



নির্বাচক তালিকা 2026 S25 পশ্চিমবঙ্গ

বিধানসভা নির্বাচনক্ষেত্রের নং, নাম ও সংরক্ষণের স্থিতি : 245 - পাড়া (তপশীলি জাতি)		অংশ নং : 44																			
বিধানসভা নির্বাচনক্ষেত্রটি যে লোকসভা নির্বাচনক্ষেত্রের / ক্ষেত্রসমূহের অন্তর্ভুক্ত তার নং, নাম ও সংরক্ষণ স্থিতি : 35 - পুরুলিয়া (সাধারণ)																					
1. সংশোধনের পূর্ণ বিবরণ																					
সংশোধনের বৎসর :	2026	নির্বাচক তালিকার পরিচিতি : বিশেষ নিবিড় সংশোধন ২০২৬ এর চূড়ান্ত ভোটার তালিকার সহিত 06-04-2026 তারিখ অবধি সংশোধিত নির্বাচক তালিকা																			
ভিত্তি তারিখ :	01-01-2026																				
সংশোধনের প্রকৃতি :	ধারাবাহিক সংশোধন 2026																				
প্রকাশনার তারিখ :	06-04-2026																				
2. অংশ ও নির্বাচনী এলাকার পূর্ণ বিবরণ :																					
অংশের ভাগ নং ও নাম :																					
1-গঁরাইকুলি,কামারপাড়া,মসজিদপাড়া,নামোপাড়া		<table style="width: 100%; border-collapse: collapse;"> <tr> <td style="width: 60%;">প্রধান শহর/গ্রাম</td> <td style="width: 40%;">: বামড়রা</td> </tr> <tr> <td>ওয়ার্ড</td> <td>:</td> </tr> <tr> <td>থানা</td> <td>: রঘুনাথপুর</td> </tr> <tr> <td>গ্রাম পঞ্চায়েত</td> <td>: বড়রা</td> </tr> <tr> <td>ব্লক</td> <td>: রঘুনাথপুর-2</td> </tr> <tr> <td>মহকুমা</td> <td>: রঘুনাথপুর</td> </tr> <tr> <td>জেলা</td> <td>: পুরুলিয়া</td> </tr> <tr> <td>পিন</td> <td>: 723146</td> </tr> </table>				প্রধান শহর/গ্রাম	: বামড়রা	ওয়ার্ড	:	থানা	: রঘুনাথপুর	গ্রাম পঞ্চায়েত	: বড়রা	ব্লক	: রঘুনাথপুর-2	মহকুমা	: রঘুনাথপুর	জেলা	: পুরুলিয়া	পিন	: 723146
প্রধান শহর/গ্রাম	: বামড়রা																				
ওয়ার্ড	:																				
থানা	: রঘুনাথপুর																				
গ্রাম পঞ্চায়েত	: বড়রা																				
ব্লক	: রঘুনাথপুর-2																				
মহকুমা	: রঘুনাথপুর																				
জেলা	: পুরুলিয়া																				
পিন	: 723146																				
3. ভোট গ্রহন কেন্দ্রের পূর্ণ বিবরণ :																					
ভোট গ্রহন কেন্দ্রের নং, নাম :		ভোট গ্রহন কেন্দ্রের শ্রেণী :		গ্রামাঞ্চল																	
44 - বামড়রা জুনিয়ার হাই স্কুল		এই অংশে সহায়ক ভোটগ্রহন কেন্দ্রের সংখ্যা :		0																	
ভোট গ্রহন কেন্দ্রের ঠিকানা :																					
বামড়রা জুনিয়ার হাই স্কুল, - রুম-2, বামড়রা																					
4. নির্বাচকের সংখ্যা :																					
প্রথম ক্রমিক নং	শেষ ক্রমিক নং	মোট সংখ্যা																			
		পুরুষ	মহিলা	তৃতীয় লিঙ্গ	মোট																
1	692	362	330	0	692																

নির্বাচক নিবন্ধন আধিকারিকের স্বাক্ষর

Nazri Naksha

Google Map View

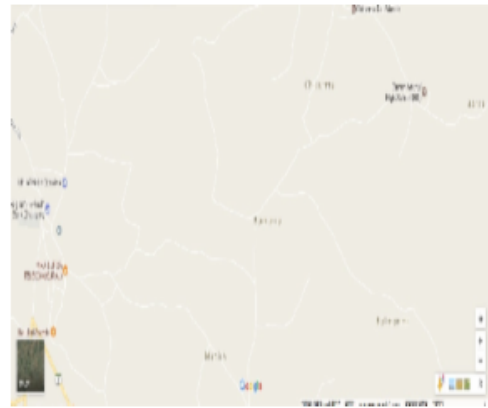
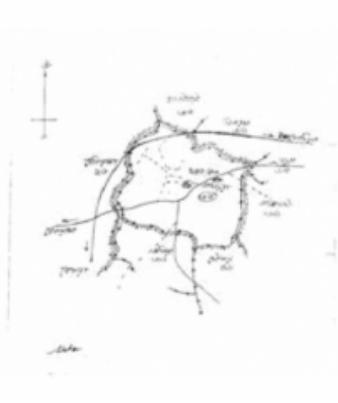

Polling Station Building Front View

Polling Station Front View



Cad View

Key MAP View

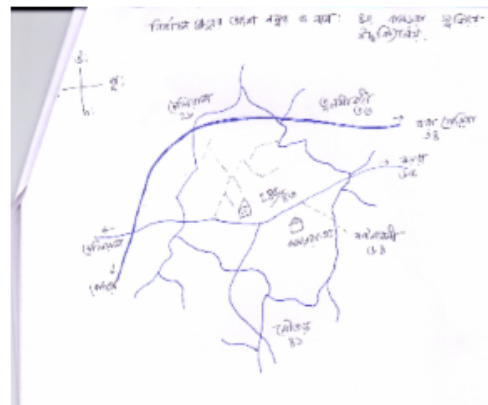
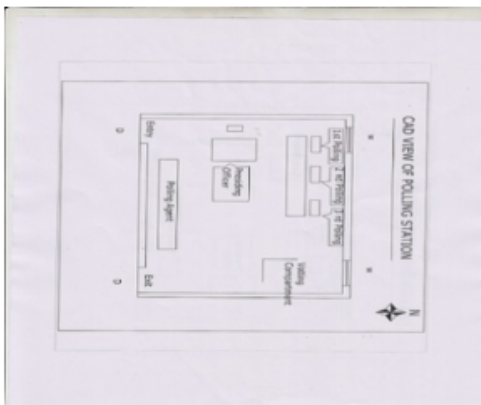



বিধানসভা নির্বাচনক্ষেত্রের নং, নাম : 245-পাড়া
ভাগ নং, নাম : 1-গঁরাইকুলি,কামারপাড়া,মসজিদপাড়া,নামোপাড়া

1 নাম : পিন্ধি ধীবর স্বামীর নাম: রমেশ ধীবর বাড়ির নং : n0081 বয়স : 35 লিঙ্গ : মহিলা	WNM1601434 ফটো উপলব্ধ	2 নাম : রীনা গঁরাই স্বামীর নাম: ভাস্কর গঁরাই বাড়ির নং : n0081 বয়স : 37 লিঙ্গ : মহিলা	WNM0147637 ফটো উপলব্ধ	3 নাম : ভাস্কর গঁরাই পিতার নাম: কাশীনাথ গঁরাই বাড়ির নং : n0081 বয়স : 44 লিঙ্গ : পুরুষ	GPP1336536 ফটো উপলব্ধ
4 নাম : আদরী গঁরাই স্বামীর নাম: কাশীনাথ গঁরাই বাড়ির নং : n0081 বয়স : 63 লিঙ্গ : মহিলা	WB/35/240/102548 ফটো উপলব্ধ	5 নাম : ববিতা গঁরাই স্বামীর নাম: তারকনাথ গঁরাই বাড়ির নং : n0071 বয়স : 39 লিঙ্গ : মহিলা	WNM0967356 ফটো উপলব্ধ	6 নাম : তারকনাথ গঁরাই পিতার নাম: অনাথ গঁরাই বাড়ির নং : n0071 বয়স : 45 লিঙ্গ : পুরুষ	GPP1763267 ফটো উপলব্ধ
7 নাম : কাশিনাথ গঁরাই পিতার নাম: মাখন গঁরাই বাড়ির নং : n0081 বয়স : 69 লিঙ্গ : পুরুষ	WB/35/240/102708 ফটো উপলব্ধ	8 নাম : তানজিম হোসেন পিতার নাম: মহঃ ইসলাম বাড়ির নং : n0048 বয়স : 33 লিঙ্গ : পুরুষ	WNM1518133 ফটো উপলব্ধ	9 নাম : জাহানারা বেগম স্বামীর নাম: নবিউল হোসেন বাড়ির নং : n0048 বয়স : 35 লিঙ্গ : মহিলা	WNM1518018 ফটো উপলব্ধ
10 নাম : বিজয় দাস পিতার নাম: নরেন দাস বাড়ির নং : এন00066 বয়স : 21 লিঙ্গ : পুরুষ	WNM2647931 ফটো উপলব্ধ	11 নাম : এইসান হোসেন পিতার নাম: রমজান হোসেন বাড়ির নং : n0006 বয়স : 48 লিঙ্গ : পুরুষ	GPP1193432 ফটো উপলব্ধ	12 নাম : মর্জিনাখাতুন স্বামীর নাম: এহসান বাড়ির নং : n0006 বয়স : 50 লিঙ্গ : মহিলা	WB/35/240/102318 ফটো উপলব্ধ
13 নাম : গুলফসা খাতুন পিতার নাম: এইসান হোসেন বাড়ির নং : এন0006 বয়স : 21 লিঙ্গ : মহিলা	WNM2661858 ফটো উপলব্ধ	14 নাম : সুফিয়ান হোসেন পিতার নাম: মোহাম্মদ শাহজাহান হোসেন বাড়ির নং : n0107 বয়স : 35 লিঙ্গ : পুরুষ	WNM1518109 ফটো উপলব্ধ	15 নাম : হরেন্দ্রনাথ গঁরাই পিতার নাম: কাশীনাথ গঁরাই বাড়ির নং : n0081 বয়স : 38 লিঙ্গ : পুরুষ	GPP2687960 ফটো উপলব্ধ
16 নাম : মর্জিনা খাতুন পিতার নাম: আনয়ারুল হক বাড়ির নং : n0047 বয়স : 33 লিঙ্গ : মহিলা	WNM1517911 ফটো উপলব্ধ	17 নাম : বুন্পা গঁরাই স্বামীর নাম: হরেন্দ্রনাথ গঁরাই বাড়ির নং : এন0081 বয়স : 29 লিঙ্গ : মহিলা	WNM2176220 ফটো উপলব্ধ	18 নাম : সুমিত্রা গঁরাই স্বামীর নাম: ভৈরবনাথ গঁরাই বাড়ির নং : n0081 বয়স : 50 লিঙ্গ : মহিলা	GPP1196278 ফটো উপলব্ধ
19 নাম : ভৈরবনাথ গঁরাই পিতার নাম: মাখন গঁরাই বাড়ির নং : n0081 বয়স : 56 লিঙ্গ : পুরুষ	WNM2216364 ফটো উপলব্ধ	20 নাম : ভোলানাথ গঁরাই পিতার নাম: ভৈরবনাথ গঁরাই বাড়ির নং : এন0209 বয়স : 21 লিঙ্গ : পুরুষ	WNM2648103 ফটো উপলব্ধ	21 নাম : ভারতী গঁরাই স্বামীর নাম: অনাথ গঁরাই বাড়ির নং : n0071 বয়স : 63 লিঙ্গ : মহিলা	WNM2529154 ফটো উপলব্ধ
22 নাম : নাকিবুল ইসলাম পিতার নাম: সরাফত হোসেন বাড়ির নং : n0050 বয়স : 33 লিঙ্গ : পুরুষ	WNM1518059 ফটো উপলব্ধ	23 নাম : উর্মিলা কর্মকার স্বামীর নাম: ধীরেন কর্মকার বাড়ির নং : এন0104 বয়স : 26 লিঙ্গ : মহিলা	WNM2612125 ফটো উপলব্ধ	24 নাম : কাশীনাথ কর্মকার পিতার নাম: বলরাম কর্মকার বাড়ির নং : n0105 বয়স : 59 লিঙ্গ : পুরুষ	WNM2695872 ফটো উপলব্ধ
25 নাম : ধীরেন কর্মকার পিতার নাম: সদানন্দ কর্মকার বাড়ির নং : n0104 বয়স : 54 লিঙ্গ : পুরুষ	WB/35/240/102696 ফটো উপলব্ধ	26 নাম : আনন্দ কর্মকার পিতার নাম: সদানন্দ কর্মকার বাড়ির নং : n0104 বয়স : 60 লিঙ্গ : পুরুষ	WB/35/240/102719 ফটো উপলব্ধ	27 নাম : মানিক কর্মকার পিতার নাম: সদানন্দ কর্মকার বাড়ির নং : n0104 বয়স : 69 লিঙ্গ : পুরুষ	WB/35/240/102703 ফটো উপলব্ধ
28 নাম : দেবনাথ কর্মকার পিতার নাম: কাশীনাথ কর্মকার বাড়ির নং : n0105 বয়স : 36 লিঙ্গ : পুরুষ	GPP2742500 ফটো উপলব্ধ	29 নাম : সুনিতা কর্মকার স্বামীর নাম: সোমনাথ কর্মকার বাড়ির নং : n0105 বয়স : 36 লিঙ্গ : মহিলা	WNM1378975 ফটো উপলব্ধ	30 নাম : সোমনাথ কর্মকার পিতার নাম: কাশীনাথ কর্মকার বাড়ির নং : n0105 বয়স : 41 লিঙ্গ : পুরুষ	GPP2742518 ফটো উপলব্ধ



বিধানসভা নির্বাচনকেন্দ্রের নং, নাম : 245-পাড়া
ভাগ নং, নাম : 1-গঁরাইকুলি,কামারপাড়া,মসজিদপাড়া,নামোপাড়া

31	WB/35/240/102064	নাম : মাধুরী কর্মকার স্বামীর নাম: কাশীনাথ কর্মকার বাড়ির নং : n0105 বয়স : 57 লিঙ্গ : মহিলা	ফটো উপলব্ধ	32	GPP1196294	নাম : পারুলবালা গঁরাই স্বামীর নাম: সনাতন গঁরাই বাড়ির নং : n0042 বয়স : 48 লিঙ্গ : মহিলা	ফটো উপলব্ধ	33	WNM2062701	নাম : প্রতাপ গঁরাই পিতার নাম: সনাতন গঁরাই বাড়ির নং : n0042 বয়স : 27 লিঙ্গ : পুরুষ	ফটো উপলব্ধ
34	WNM2216323	নাম : সনাতন গঁরাই পিতার নাম: মথন গঁরাই বাড়ির নং : n0042 বয়স : 52 লিঙ্গ : পুরুষ	ফটো উপলব্ধ	35	WNM2216349	নাম : সুমিত্রা গঁরাই স্বামীর নাম: শিশির গঁরাই বাড়ির নং : n0037 বয়স : 58 লিঙ্গ : মহিলা	ফটো উপলব্ধ	36	WNM0147843	নাম : চায়না গঁরাই স্বামীর নাম: রণজীত গঁরাই বাড়ির নং : n0076 বয়স : 38 লিঙ্গ : মহিলা	ফটো উপলব্ধ
37	WNM2062800	নাম : সন্ধ্যা গঁরাই স্বামীর নাম: মথুর গঁরাই বাড়ির নং : n0026 বয়স : 45 লিঙ্গ : মহিলা	ফটো উপলব্ধ	38	WNM1881754	নাম : বিকাশ গঁরাই পিতার নাম: শিশির গঁরাই বাড়ির নং : n0037 বয়স : 29 লিঙ্গ : পুরুষ	ফটো উপলব্ধ	39	WNM2216380	নাম : নিয়তী গঁরাই স্বামীর নাম: প্রফুল্ল চন্দ্র গঁরাই বাড়ির নং : n0024 বয়স : 53 লিঙ্গ : মহিলা	ফটো উপলব্ধ
40	GPP2541969	নাম : কাশীনাথ গঁরাই পিতার নাম: অমল্য গঁরাই বাড়ির নং : n0029 বয়স : 67 লিঙ্গ : পুরুষ	ফটো উপলব্ধ	41	WNM2216356	নাম : বেনারসী গঁরাই পিতার নাম: রাধু গঁরাই বাড়ির নং : n0029 বয়স : 52 লিঙ্গ : পুরুষ	ফটো উপলব্ধ	42	WNM2216315	নাম : গোউর গঁরাই পিতার নাম: গোকুল গঁরাই বাড়ির নং : n0041 বয়স : 71 লিঙ্গ : পুরুষ	ফটো উপলব্ধ
43	WNM1110469	নাম : বার্না গঁরাই স্বামীর নাম: মধু বাড়ির নং : n0113 বয়স : 40 লিঙ্গ : মহিলা	ফটো উপলব্ধ	44	WNM2216406	নাম : কবিতা গঁরাই স্বামীর নাম: নিত্যানন্দ গঁরাই বাড়ির নং : n0041 বয়স : 50 লিঙ্গ : মহিলা	ফটো উপলব্ধ	45	WNM2216372	নাম : প্রফুল্ল চন্দ্র গঁরাই পিতার নাম: ভরত গঁরাই বাড়ির নং : n0024 বয়স : 56 লিঙ্গ : পুরুষ	ফটো উপলব্ধ
46	WNM1601541	নাম : মেঘনাথ গঁরাই পিতার নাম: শশাঙ্ক গঁরাই বাড়ির নং : n0010 বয়স : 32 লিঙ্গ : পুরুষ	ফটো উপলব্ধ	47	GPP1763689	নাম : সুলচনা গঁরাই স্বামীর নাম: শশাঙ্ক গঁরাই বাড়ির নং : n0010 বয়স : 52 লিঙ্গ : মহিলা	ফটো উপলব্ধ	48	WNM1378967	নাম : প্রেমী গঁরাই স্বামীর নাম: তারাপদ গঁরাই বাড়ির নং : n0010 বয়স : 34 লিঙ্গ : মহিলা	ফটো উপলব্ধ
49	WNM1261247	নাম : তারাপদ গঁরাই পিতার নাম: মদন গঁরাই বাড়ির নং : n0010 বয়স : 34 লিঙ্গ : পুরুষ	ফটো উপলব্ধ	50	WNM1261098	নাম : দুলালী গঁরাই স্বামীর নাম: দুর্ধোধন গঁরাই বাড়ির নং : n0010 বয়স : 41 লিঙ্গ : মহিলা	ফটো উপলব্ধ	51	WNM0967331	নাম : দুর্ধোধন গঁরাই পিতার নাম: মদন গঁরাই বাড়ির নং : n0010 বয়স : 39 লিঙ্গ : পুরুষ	ফটো উপলব্ধ
52	GPP2542223	নাম : মুদি গঁরাই স্বামীর নাম: মদন গঁরাই বাড়ির নং : n0010 বয়স : 62 লিঙ্গ : মহিলা	ফটো উপলব্ধ	53	GPP2542215	নাম : মদন গঁরাই পিতার নাম: মাতাল গঁরাই বাড়ির নং : n0010 বয়স : 69 লিঙ্গ : পুরুষ	ফটো উপলব্ধ	54	WNM1601319	নাম : বিমল গঁরাই পিতার নাম: রামপদ গঁরাই বাড়ির নং : n0009 বয়স : 32 লিঙ্গ : পুরুষ	ফটো উপলব্ধ
55	GPP2477198	নাম : কম্পনা গঁরাই স্বামীর নাম: কার্তিক গঁরাই বাড়ির নং : n0009 বয়স : 43 লিঙ্গ : মহিলা	ফটো উপলব্ধ	56	WB/35/240/102530	নাম : কার্তিক গঁরাই পিতার নাম: অনন্ত গঁরাই বাড়ির নং : n0009 বয়স : 50 লিঙ্গ : পুরুষ	ফটো উপলব্ধ	57	WB/35/240/102101	নাম : মঞ্জোদরী গঁরাই স্বামীর নাম: রামপদ গঁরাই বাড়ির নং : n0009 বয়স : 50 লিঙ্গ : মহিলা	ফটো উপলব্ধ
58	WB/35/240/102695	নাম : রামপদ গঁরাই পিতার নাম: অনন্ত গঁরাই বাড়ির নং : n0009 বয়স : 53 লিঙ্গ : পুরুষ	ফটো উপলব্ধ	59	WB/35/240/102098	নাম : শিবানী গঁরাই স্বামীর নাম: শ্যামাপদ গঁরাই বাড়ির নং : n0009 বয়স : 52 লিঙ্গ : মহিলা	ফটো উপলব্ধ	60	WB/35/240/102638	নাম : শ্যামাপদ গঁরাই পিতার নাম: অনন্ত গঁরাই বাড়ির নং : n0009 বয়স : 57 লিঙ্গ : পুরুষ	ফটো উপলব্ধ



বিধানসভা নির্বাচনক্ষেত্রের নং, নাম : 245-পাড়া
ভাগ নং, নাম : 1-গঁরাইকুলি,কামারপাড়া,মসজিদপাড়া,নামোপাড়া

61 নাম : অনন্ত গরাঁই পিতার নাম: ভূষন গরাঁই বাড়ির নং : n0009 বয়স : 81 লিঙ্গ : পুরুষ	WB/35/240/102679	ফটো উপলব্ধ	62 নাম : রাজু গরাঁই পিতার নাম: সুনীল গরাঁই বাড়ির নং : n0008 বয়স : 37 লিঙ্গ : পুরুষ	WNM1378603	ফটো উপলব্ধ	63 নাম : লেহালি গঁরাই পিতার নাম: শিবনন্দন গঁরাই বাড়ির নং : n0008 বয়স : 40 লিঙ্গ : মহিলা	GPP2687994	ফটো উপলব্ধ
64 নাম : বালিকা গরাঁই স্বামীর নাম: সুনীল গরাঁই বাড়ির নং : n0008 বয়স : 63 লিঙ্গ : মহিলা	WB/35/240/102526	ফটো উপলব্ধ	65 নাম : অনিতা গরাঁই স্বামীর নাম: লক্ষন গরাঁই বাড়ির নং : n0007 বয়স : 34 লিঙ্গ : মহিলা	WNM1379031	ফটো উপলব্ধ	66 নাম : কম্পনা গঁরাই স্বামীর নাম: অবিনাশ গঁরাই বাড়ির নং : n0007 বয়স : 38 লিঙ্গ : মহিলা	WNM0147819	ফটো উপলব্ধ
67 নাম : কালাচাঁদ গরাঁই পিতার নাম: অমল্য গরাঁই বাড়ির নং : n0026 বয়স : 61 লিঙ্গ : পুরুষ	GPP2541944	ফটো উপলব্ধ	68 নাম : দুলাল গরাঁই পিতার নাম: কালাচাঁদ গরাঁই বাড়ির নং : n0026 বয়স : 36 লিঙ্গ : পুরুষ	WNM1260652	ফটো উপলব্ধ	69 নাম : কুটীলা গরাঁই স্বামীর নাম: কালাচাঁদ গরাঁই বাড়ির নং : n0027 বয়স : 55 লিঙ্গ : মহিলা	GPP2542116	ফটো উপলব্ধ
70 নাম : পরি গরাঁই স্বামীর নাম: রাধু গরাঁই বাড়ির নং : n0029 বয়স : 81 লিঙ্গ : মহিলা	WB/35/240/102120	ফটো উপলব্ধ	71 নাম : বাসুদেব গরাঁই পিতার নাম: রাধু গরাঁই বাড়ির নং : n0029 বয়স : 63 লিঙ্গ : পুরুষ	WB/35/240/102353	ফটো উপলব্ধ	72 নাম : সরলা গরাঁই স্বামীর নাম: বাসুদেব গরাঁই বাড়ির নং : n0029 বয়স : 59 লিঙ্গ : মহিলা	GPP1193465	ফটো উপলব্ধ
73 নাম : জয়ন্ত গরাঁই পিতার নাম: বাসুদেব গরাঁই বাড়ির নং : n0029 বয়স : 36 লিঙ্গ : পুরুষ	WNM1378850	ফটো উপলব্ধ	74 নাম : নিতাই গরাঁই পিতার নাম: রাধু গরাঁই বাড়ির নং : n0029 বয়স : 58 লিঙ্গ : পুরুষ	WB/35/240/102601	ফটো উপলব্ধ	75 নাম : রথী গরাঁই স্বামীর নাম: নিতাই গরাঁই বাড়ির নং : n0029 বয়স : 54 লিঙ্গ : মহিলা	WB/35/240/102123	ফটো উপলব্ধ
76 নাম : নিমাই গরাঁই পিতার নাম: রাধু গরাঁই বাড়ির নং : n0029 বয়স : 51 লিঙ্গ : পুরুষ	WB/35/240/102159	ফটো উপলব্ধ	77 নাম : চিত্তা গরাঁই স্বামীর নাম: নিমাই গরাঁই বাড়ির নং : n0029 বয়স : 43 লিঙ্গ : মহিলা	GPP2151991	ফটো উপলব্ধ	78 নাম : আরতী গরাঁই স্বামীর নাম: গোপাল গরাঁই বাড়ির নং : n0034 বয়স : 66 লিঙ্গ : মহিলা	WB/35/240/102086	ফটো উপলব্ধ
79 নাম : মনু গরাঁই পিতার নাম: গোপাল গরাঁই বাড়ির নং : n0034 বয়স : 49 লিঙ্গ : পুরুষ	GPP1763531	ফটো উপলব্ধ	80 নাম : নিবারন গরাঁই পিতার নাম: ফকির গরাঁই বাড়ির নং : n0035 বয়স : 59 লিঙ্গ : পুরুষ	WB/35/240/102375	ফটো উপলব্ধ	81 নাম : অতিক গরাঁই স্বামীর নাম: নিবারন গরাঁই বাড়ির নং : n0035 বয়স : 55 লিঙ্গ : মহিলা	WB/35/240/102547	ফটো উপলব্ধ
82 নাম : বিশ্বনাথ গরাঁই পিতার নাম: সহদেব গরাঁই বাড়ির নং : n0035 বয়স : 56 লিঙ্গ : পুরুষ	WB/35/240/102265	ফটো উপলব্ধ	83 নাম : কবিতা গরাঁই স্বামীর নাম: বিশ্বনাথ গরাঁই বাড়ির নং : n0035 বয়স : 53 লিঙ্গ : মহিলা	WB/35/240/102217	ফটো উপলব্ধ	84 নাম : পানু গরাঁই পিতার নাম: নেবারন গরাঁই বাড়ির নং : n0035 বয়স : 33 লিঙ্গ : পুরুষ	WNM1518182	ফটো উপলব্ধ
85 নাম : কালিপদ গরাঁই পিতার নাম: সহদেব গরাঁই বাড়ির নং : n0036 বয়স : 66 লিঙ্গ : পুরুষ	WB/35/240/102299	ফটো উপলব্ধ	86 নাম : প্রবোধ গরাঁই পিতার নাম: সহদেব গরাঁই বাড়ির নং : n0036 বয়স : 61 লিঙ্গ : পুরুষ	WB/35/240/102709	ফটো উপলব্ধ	87 নাম : নমিতা গরাঁই স্বামীর নাম: প্রবোধ গরাঁই বাড়ির নং : n0036 বয়স : 55 লিঙ্গ : মহিলা	WB/35/240/102216	ফটো উপলব্ধ
88 নাম : ঠাকুর গরাঁই পিতার নাম: প্রবোধ গরাঁই বাড়ির নং : n0036 বয়স : 31 লিঙ্গ : পুরুষ	WNM1828169	ফটো উপলব্ধ	89 নাম : হারু গরাঁই পিতার নাম: গোবিন্দ গরাঁই বাড়ির নং : n0037 বয়স : 61 লিঙ্গ : পুরুষ	GPP1195940	ফটো উপলব্ধ	90 নাম : ভবানী গরাঁই স্বামীর নাম: হারু গরাঁই বাড়ির নং : n0037 বয়স : 54 লিঙ্গ : মহিলা	WB/35/240/102218	ফটো উপলব্ধ



বিধানসভা নির্বাচনক্ষেত্রের নং, নাম : 245-পাড়া
ভাগ নং, নাম : 1-গঁরাইকুলি,কামারপাড়া,মসজিদপাড়া,নামোপাড়া

91 নাম : কলাবতী গঁরাই স্বামীর নাম: স্বিঞ্জন গঁরাই বাড়ির নং : n0078 বয়স : 32 লিঙ্গ : মহিলা	WNM1898550	ফটো উপলব্ধ	92 নাম : মমতা গঁরাই স্বামীর নাম: দিনেশ গঁরাই বাড়ির নং : n0037 বয়স : 30 লিঙ্গ : মহিলা	WNM1881804	ফটো উপলব্ধ	93 নাম : শরত গঁরাই পিতার নাম: লোহু গঁরাই বাড়ির নং : n0038 বয়স : 76 লিঙ্গ : পুরুষ	WB/35/240/102717	ফটো উপলব্ধ
94 নাম : ভানু গঁরাই পিতার নাম: শরত গঁরাই বাড়ির নং : n0038 বয়স : 71 লিঙ্গ : মহিলা	WB/35/240/102090	ফটো উপলব্ধ	95 নাম : দিলীপ কুমার গঁরাই পিতার নাম: শরৎ চন্দ্র গঁরাই বাড়ির নং : n0038 বয়স : 50 লিঙ্গ : পুরুষ	WB/35/240/102310	ফটো উপলব্ধ	96 নাম : পারুল গঁরাই স্বামীর নাম: দিলীপ গঁরাই বাড়ির নং : n0038 বয়স : 46 লিঙ্গ : মহিলা	GPP2542165	ফটো উপলব্ধ
97 নাম : কালিপদ গঁরাই পিতার নাম: সুধীর গঁরাই বাড়ির নং : n0039 বয়স : 56 লিঙ্গ : পুরুষ	WB/35/240/102345	ফটো উপলব্ধ	98 নাম : জ্যোত্স্না গঁরাই স্বামীর নাম: কালিপদ গঁরাই বাড়ির নং : n0039 বয়স : 55 লিঙ্গ : মহিলা	WB/35/240/102521	ফটো উপলব্ধ	99 নাম : কালাচাঁদ গঁরাই পিতার নাম: মড়িরাম গঁরাই বাড়ির নং : n0040 বয়স : 49 লিঙ্গ : পুরুষ	WB/35/240/102095	ফটো উপলব্ধ
100 নাম : শকুন্তলা গঁরাই স্বামীর নাম: কালাচাঁদ গঁরাই বাড়ির নং : n0040 বয়স : 37 লিঙ্গ : মহিলা	WNM0148353	ফটো উপলব্ধ	101 নাম : প্রতিমা গঁরাই স্বামীর নাম: দুগাই গঁরাই বাড়ির নং : n0041 বয়স : 72 লিঙ্গ : মহিলা	WB/35/240/102070	ফটো উপলব্ধ	102 নাম : নেহালী গঁরাই স্বামীর নাম: গৌড়ের গঁরাই বাড়ির নং : n0041 বয়স : 50 লিঙ্গ : মহিলা	GPP1763317	ফটো উপলব্ধ
103 নাম : সুদন গঁরাই পিতার নাম: গৌড়ের গঁরাই বাড়ির নং : n0041 বয়স : 32 লিঙ্গ : পুরুষ	WNM1705953	ফটো উপলব্ধ	104 নাম : নিত্যানন্দ গঁরাই পিতার নাম: রতন গঁরাই বাড়ির নং : n0041 বয়স : 51 লিঙ্গ : পুরুষ	WB/35/240/102060	ফটো উপলব্ধ	105 নাম : রবীন গঁরাই পিতার নাম: দুগাই গঁরাই বাড়ির নং : n0041 বয়স : 44 লিঙ্গ : পুরুষ	GPP1193960	ফটো উপলব্ধ
106 নাম : নমিতা গঁরাই স্বামীর নাম: রবীন গঁরাই বাড়ির নং : n0041 বয়স : 42 লিঙ্গ : মহিলা	GPP1763325	ফটো উপলব্ধ	107 নাম : জীতেন গঁরাই পিতার নাম: গৌড়ের গঁরাই বাড়ির নং : n0041 বয়স : 41 লিঙ্গ : পুরুষ	WNM1378637	ফটো উপলব্ধ	108 নাম : সীমা গঁরাই স্বামীর নাম: সুধন গঁরাই বাড়ির নং : n0041 বয়স : 30 লিঙ্গ : মহিলা	WNM1828151	ফটো উপলব্ধ
109 নাম : প্রমিলা গঁরাই স্বামীর নাম: তারাশ্রী গঁরাই বাড়ির নং : n0043 বয়স : 91 লিঙ্গ : মহিলা	GPP2541993	ফটো উপলব্ধ	110 নাম : নমিতা গঁরাই স্বামীর নাম: বিজয় গঁরাই বাড়ির নং : n0025 বয়স : 53 লিঙ্গ : মহিলা	GPP0203067	ফটো উপলব্ধ	111 নাম : বিজয় গঁরাই পিতার নাম: অমল্য গঁরাই বাড়ির নং : n0025 বয়স : 57 লিঙ্গ : পুরুষ	GPP2542041	ফটো উপলব্ধ
112 নাম : শোভা গঁরাই স্বামীর নাম: গনেশ গঁরাই বাড়ির নং : n0024 বয়স : 38 লিঙ্গ : মহিলা	WNM0967380	ফটো উপলব্ধ	113 নাম : গনেশ গঁরাই পিতার নাম: ভরত গঁরাই বাড়ির নং : n0024 বয়স : 49 লিঙ্গ : পুরুষ	WB/35/240/102099	ফটো উপলব্ধ	114 নাম : কুমকুম গঁরাই স্বামীর নাম: বিশ্বজিত গঁরাই বাড়ির নং : n0017 বয়স : 36 লিঙ্গ : মহিলা	WNM1601384	ফটো উপলব্ধ
115 নাম : বিশ্বজিত গঁরাই পিতার নাম: সুবল গঁরাই বাড়ির নং : n0017 বয়স : 40 লিঙ্গ : পুরুষ	GPP2688059	ফটো উপলব্ধ	116 নাম : কাজল গঁরাই পিতার নাম: সুবল গঁরাই বাড়ির নং : n0017 বয়স : 35 লিঙ্গ : পুরুষ	WNM1260702	ফটো উপলব্ধ	117 নাম : সুবল গঁরাই পিতার নাম: মুরলী গঁরাই বাড়ির নং : n0017 বয়স : 68 লিঙ্গ : পুরুষ	WB/35/240/102321	ফটো উপলব্ধ
118 নাম : মনোহর গঁরাই পিতার নাম: বাসুদেব গঁরাই বাড়ির নং : n0016 বয়স : 36 লিঙ্গ : পুরুষ	WNM1378611	ফটো উপলব্ধ	119 নাম : মনোরঞ্জন গঁরাই পিতার নাম: বাসুদেব গঁরাই বাড়ির নং : n0016 বয়স : 30 লিঙ্গ : পুরুষ	WNM1705995	ফটো উপলব্ধ	120 নাম : জ্যোত্স্না গঁরাই স্বামীর নাম: বাসুদেব গঁরাই বাড়ির নং : n0016 বয়স : 58 লিঙ্গ : মহিলা	GPP2542124	ফটো উপলব্ধ



বিধানসভা নির্বাচনক্ষেত্রের নং, নাম : 245-পাড়া
ভাগ নং, নাম : 1-গঁরাইকুলি,কামারপাড়া,মসজিদপাড়া,নামোপাড়া

121 নাম : রাজেন গরুই পিতার নাম: দুগাই গরুই বাড়ির নং : n0014 বয়স : 38 লিঙ্গ : পুরুষ	GPP2477214 ফটো উপলব্ধ	122 নাম : অনিতা গরুই স্বামীর নাম: নরেশ গরুই বাড়ির নং : n0014 বয়স : 39 লিঙ্গ : মহিলা	GPP2477222 ফটো উপলব্ধ	123 নাম : টুম্পা গঁরাই স্বামীর নাম: রাজেন গঁরাই বাড়ির নং : n0014 বয়স : 40 লিঙ্গ : মহিলা	GPP2688000 ফটো উপলব্ধ
124 নাম : রুম্পা গরুই স্বামীর নাম: অনাথ গরুই বাড়ির নং : n0014 বয়স : 38 লিঙ্গ : মহিলা	WNM1260736 ফটো উপলব্ধ	125 নাম : অনাথ গরুই পিতার নাম: ফটিক গরুই বাড়ির নং : n0014 বয়স : 44 লিঙ্গ : পুরুষ	WNM1260850 ফটো উপলব্ধ	126 নাম : সরলা গরুই স্বামীর নাম: ফটিক গরুই বাড়ির নং : n0014 বয়স : 58 লিঙ্গ : মহিলা	GPP2152312 ফটো উপলব্ধ
127 নাম : ফটিক গরুই পিতার নাম: মটর গরুই বাড়ির নং : n0014 বয়স : 65 লিঙ্গ : পুরুষ	WNM0147983 ফটো উপলব্ধ	128 নাম : নরেশ গরুই পিতার নাম: দুগাই গরুই বাড়ির নং : n0014 বয়স : 49 লিঙ্গ : পুরুষ	GPP2152296 ফটো উপলব্ধ	129 নাম : অজয় গরুই পিতার নাম: পরেশ গরুই বাড়ির নং : n0014 বয়স : 29 লিঙ্গ : পুরুষ	WNM1828185 ফটো উপলব্ধ
130 নাম : বুবীতা গরুই স্বামীর নাম: পরেশ গরুই বাড়ির নং : n0014 বয়স : 48 লিঙ্গ : মহিলা	GPP2152288 ফটো উপলব্ধ	#2 131 নাম : পরেশ গরুই পিতার নাম: দুগাই গরুই বাড়ির নং : n0014 বয়স : 51 লিঙ্গ : পুরুষ	GPP1763598 ফটো উপলব্ধ	132 নাম : হারু গরুই পিতার নাম: সন্তোষ গরুই বাড়ির নং : n0011 বয়স : 35 লিঙ্গ : পুরুষ	WNM1261049 ফটো উপলব্ধ
133 নাম : আনুদাসী গরুই স্বামীর নাম: সন্তোষ গরুই বাড়ির নং : n0011 বয়স : 55 লিঙ্গ : মহিলা	WB/35/240/102515 ফটো উপলব্ধ	134 নাম : সন্তোষ গরুই পিতার নাম: মাতাল গরুই বাড়ির নং : n0011 বয়স : 61 লিঙ্গ : পুরুষ	WB/35/240/102274 ফটো উপলব্ধ	135 নাম : পুজা গরুই স্বামীর নাম: ইন্দ্রজিৎ গরুই বাড়ির নং : n0010 বয়স : 34 লিঙ্গ : মহিলা	WNM1828219 ফটো উপলব্ধ
136 নাম : ইন্দ্রজিৎ গরুই পিতার নাম: শশাঙ্ক গরুই বাড়ির নং : n0010 বয়স : 40 লিঙ্গ : পুরুষ	WNM0148213 ফটো উপলব্ধ	137 নাম : অবিনাশ গরুই পিতার নাম: ভজহরি গরুই বাড়ির নং : n0007 বয়স : 38 লিঙ্গ : পুরুষ	GPP2688026 ফটো উপলব্ধ	138 নাম : লক্ষ্মণ গরুই পিতার নাম: মাধব গরুই বাড়ির নং : n0007 বয়স : 40 লিঙ্গ : পুরুষ	GPP2688018 ফটো উপলব্ধ
139 নাম : বিকাশ গরুই পিতার নাম: ভজহরি গরুই বাড়ির নং : n0007 বয়স : 33 লিঙ্গ : পুরুষ	WNM1518141 ফটো উপলব্ধ	140 নাম : প্রকাশ গরুই পিতার নাম: ভজহরি গরুই বাড়ির নং : n0007 বয়স : 34 লিঙ্গ : পুরুষ	WNM1378595 ফটো উপলব্ধ	141 নাম : নমিতা গরুই স্বামীর নাম: ভজহরি গরুই বাড়ির নং : n0007 বয়স : 61 লিঙ্গ : মহিলা	WB/35/240/102518 ফটো উপলব্ধ
142 নাম : ভজহরি গরুই পিতার নাম: পচু গরুই বাড়ির নং : n0007 বয়স : 66 লিঙ্গ : পুরুষ	WB/35/240/102315 ফটো উপলব্ধ	143 নাম : ভক্তি গরুই স্বামীর নাম: মাধব গরুই বাড়ির নং : n0007 বয়স : 63 লিঙ্গ : মহিলা	WB/35/240/102525 ফটো উপলব্ধ	144 নাম : মাধব গরুই পিতার নাম: পচু গরুই বাড়ির নং : n0007 বয়স : 72 লিঙ্গ : পুরুষ	WB/35/240/102380 ফটো উপলব্ধ
145 নাম : সন্ধ্যা গরুই স্বামীর নাম: মহাদেব গরুই বাড়ির নং : n0005 বয়স : 66 লিঙ্গ : মহিলা	WB/35/240/102055 ফটো উপলব্ধ	146 নাম : সাধনা গরুই স্বামীর নাম: শ্যামাপদ গরুই বাড়ির নং : n0004 বয়স : 39 লিঙ্গ : মহিলা	WNM1261163 ফটো উপলব্ধ	147 নাম : শ্যামাপদ গরুই পিতার নাম: হাবু গরুই বাড়ির নং : n0004 বয়স : 47 লিঙ্গ : পুরুষ	GPP1194554 ফটো উপলব্ধ
148 নাম : মালা গরুই স্বামীর নাম: দীপক গরুই বাড়ির নং : n0004 বয়স : 49 লিঙ্গ : মহিলা	GPP1195627 ফটো উপলব্ধ	149 নাম : দীপক গরুই পিতার নাম: হাবু গরুই বাড়ির নং : n0004 বয়স : 59 লিঙ্গ : পুরুষ	WB/35/240/102412 ফটো উপলব্ধ	150 নাম : বরেন্দ্র গরুই পিতার নাম: তপন গরুই বাড়ির নং : n0004 বয়স : 36 লিঙ্গ : পুরুষ	WNM1260926 ফটো উপলব্ধ



বিধানসভা নির্বাচনকেন্দ্রের নং, নাম : 245-পাড়া
ভাগ নং, নাম : 1-গঁরাইকুলি,কামারপাড়া,মসজিদপাড়া,নামোপাড়া

151 নাম : সুমিত্রা গঁরাই স্বামীর নাম: তপন গঁরাই বাড়ির নং : n0004 বয়স : 58 লিঙ্গ : মহিলা	WB/35/240/102115	ফটো উপলব্ধ	152 নাম : গনেশ গঁরাই পিতার নাম: লউর গঁরাই বাড়ির নং : n0003 বয়স : 38 লিঙ্গ : পুরুষ	GPP2477206	ফটো উপলব্ধ	153 নাম : জবা গঁরাই স্বামীর নাম: কর্তিক গঁরাই বাড়ির নং : n0003 বয়স : 40 লিঙ্গ : মহিলা	GPP2153153	ফটো উপলব্ধ
154 নাম : কার্তিক গঁরাই পিতার নাম: লউর গঁরাই বাড়ির নং : n0003 বয়স : 44 লিঙ্গ : পুরুষ	GPP2153146	ফটো উপলব্ধ	155 নাম : শান্তি গঁরাই স্বামীর নাম: লউর গঁরাই বাড়ির নং : n0003 বয়স : 61 লিঙ্গ : মহিলা	WB/35/240/102028	ফটো উপলব্ধ	156 নাম : লউর গঁরাই পিতার নাম: গোকুল গঁরাই বাড়ির নং : n0003 বয়স : 65 লিঙ্গ : পুরুষ	WB/35/240/102006	ফটো উপলব্ধ
157 নাম : গায়ত্রী গঁরাই স্বামীর নাম: সুনীল গঁরাই বাড়ির নং : n0080 বয়স : 39 লিঙ্গ : মহিলা	GPP2477180	ফটো উপলব্ধ	158 নাম : সুনীল গঁরাই পিতার নাম: যুধিষ্ঠির গঁরাই বাড়ির নং : n0080 বয়স : 44 লিঙ্গ : পুরুষ	GPP2152098	ফটো উপলব্ধ	159 নাম : মালতী গঁরাই স্বামীর নাম: যুধিষ্ঠির গঁরাই বাড়ির নং : n0080 বয়স : 59 লিঙ্গ : মহিলা	WB/35/240/102555	ফটো উপলব্ধ
160 নাম : যুধিষ্ঠির গঁরাই পিতার নাম: ধীরেন গঁরাই বাড়ির নং : n0080 বয়স : 64 লিঙ্গ : পুরুষ	WB/35/240/102053	ফটো উপলব্ধ	161 নাম : শকুন্তলা গঁরাই স্বামীর নাম: উত্তম গঁরাই বাড়ির নং : n0079 বয়স : 41 লিঙ্গ : মহিলা	GPP2151959	ফটো উপলব্ধ	162 নাম : গীতা গঁরাই স্বামীর নাম: ফটিক গঁরাই বাড়ির নং : n0079 বয়স : 59 লিঙ্গ : মহিলা	GPP2151934	ফটো উপলব্ধ
163 নাম : শান্তি গঁরাই পিতার নাম: স্বপন গঁরাই বাড়ির নং : n0077 বয়স : 35 লিঙ্গ : পুরুষ	WNM1378645	ফটো উপলব্ধ	164 নাম : অন্ন গঁরাই স্বামীর নাম: স্বপন গঁরাই বাড়ির নং : n0077 বয়স : 55 লিঙ্গ : মহিলা	WB/35/240/102183	ফটো উপলব্ধ	165 নাম : বিলাসী গঁরাই স্বামীর নাম: সাগর গঁরাই বাড়ির নং : n0077 বয়স : 76 লিঙ্গ : মহিলা	WB/35/240/102419	ফটো উপলব্ধ
166 নাম : রঞ্জিত গঁরাই পিতার নাম: অরুণ গঁরাই বাড়ির নং : n0076 বয়স : 39 লিঙ্গ : পুরুষ	GPP2477156	ফটো উপলব্ধ	167 নাম : বাসন্তি গঁরাই স্বামীর নাম: সঞ্জিত গঁরাই বাড়ির নং : n0076 বয়স : 42 লিঙ্গ : মহিলা	GPP2541936	ফটো উপলব্ধ	168 নাম : সঞ্জিত গঁরাই পিতার নাম: অরুণ গঁরাই বাড়ির নং : n0076 বয়স : 45 লিঙ্গ : পুরুষ	GPP2151926	ফটো উপলব্ধ
169 নাম : পুষ্প গঁরাই স্বামীর নাম: মনোজ গঁরাই বাড়ির নং : n0076 বয়স : 47 লিঙ্গ : মহিলা	GPP1196146	ফটো উপলব্ধ	170 নাম : মনোজ গঁরাই পিতার নাম: অরুণ গঁরাই বাড়ির নং : n0076 বয়স : 50 লিঙ্গ : পুরুষ	WB/35/240/102057	ফটো উপলব্ধ	171 নাম : প্রভাতী গঁরাই স্বামীর নাম: অরুণ গঁরাই বাড়ির নং : n0076 বয়স : 69 লিঙ্গ : মহিলা	WNM0967315	ফটো উপলব্ধ
172 নাম : অরুণ গঁরাই পিতার নাম: ধীরেন গঁরাই বাড়ির নং : n0076 বয়স : 76 লিঙ্গ : পুরুষ	WB/35/240/102609	ফটো উপলব্ধ	173 নাম : মিলন গঁরাই পিতার নাম: প্রফুল্ল গঁরাই বাড়ির নং : n0055 বয়স : 37 লিঙ্গ : পুরুষ	GPP2688042	ফটো উপলব্ধ	174 নাম : নির্মল গঁরাই পিতার নাম: অজিত গঁরাই বাড়ির নং : n0055 বয়স : 39 লিঙ্গ : পুরুষ	GPP2688034	ফটো উপলব্ধ
175 নাম : মধুসূদন গঁরাই পিতার নাম: বসন্ত গঁরাই বাড়ির নং : n0055 বয়স : 49 লিঙ্গ : পুরুষ	WB/35/240/102607	ফটো উপলব্ধ	176 নাম : তিলকা গঁরাই স্বামীর নাম: শিব গঁরাই বাড়ির নং : n0055 বয়স : 54 লিঙ্গ : মহিলা	WB/35/240/102125	ফটো উপলব্ধ	177 নাম : শিব গঁরাই পিতার নাম: বসন্ত গঁরাই বাড়ির নং : n0055 বয়স : 59 লিঙ্গ : পুরুষ	WB/35/240/102641	ফটো উপলব্ধ
178 নাম : সন্ধ্যা গঁরাই স্বামীর নাম: প্রফুল্ল গঁরাই বাড়ির নং : n0055 বয়স : 60 লিঙ্গ : মহিলা	WB/35/240/102124	ফটো উপলব্ধ	179 নাম : প্রফুল্ল গঁরাই পিতার নাম: বসন্ত গঁরাই বাড়ির নং : n0055 বয়স : 65 লিঙ্গ : মহিলা	WB/35/240/102677	ফটো উপলব্ধ	180 নাম : নিয়তী গঁরাই স্বামীর নাম: মনবোধ গঁরাই বাড়ির নং : n0043 বয়স : 41 লিঙ্গ : মহিলা	GPP2152072	ফটো উপলব্ধ



বিধানসভা নির্বাচনক্ষেত্রের নং, নাম : 245-পাড়া
ভাগ নং, নাম : 1-গঁরাইকুলি,কামারপাড়া,মসজিদপাড়া,নামোপাড়া

181 নাম : সুভাষ গরুই পিতার নাম: তারু গরুই বাড়ির নং : n0043 বয়স : 41 লিঙ্গ : পুরুষ	GPP2477164 ফটো উপলব্ধ	182 নাম : মনবোধ গরুই পিতার নাম: তারাপদ গরুই বাড়ির নং : n0043 বয়স : 52 লিঙ্গ : পুরুষ	GPP2542009 ফটো উপলব্ধ	183 নাম : আদ্রা গরুই স্বামীর নাম: প্রশান্ত গরুই বাড়ির নং : n0074 বয়স : 33 লিঙ্গ : মহিলা	WNM1601277 ফটো উপলব্ধ
184 নাম : পুষ্প গরুই স্বামীর নাম: নিমাই গরুই বাড়ির নং : n0074 বয়স : 60 লিঙ্গ : মহিলা	WB/35/240/102396 ফটো উপলব্ধ	185 নাম : নিমাই গরুই পিতার নাম: ফকির গরুই বাড়ির নং : n0074 বয়স : 65 লিঙ্গ : পুরুষ	WB/35/240/102439 ফটো উপলব্ধ	186 নাম : সৃজন গরুই পিতার নাম: মানিক গরুই বাড়ির নং : n0078 বয়স : 38 লিঙ্গ : পুরুষ	GPP2687986 ফটো উপলব্ধ
187 নাম : পার্বতী গরুই স্বামীর নাম: রাজেন গরুই বাড়ির নং : n0078 বয়স : 40 লিঙ্গ : মহিলা	GPP2687978 ফটো উপলব্ধ	188 নাম : রাজেন গরুই পিতার নাম: মানিক গরুই বাড়ির নং : n0078 বয়স : 46 লিঙ্গ : পুরুষ	GPP1194505 ফটো উপলব্ধ	189 নাম : পৌতম গরুই পিতার নাম: হীরালাল গরুই বাড়ির নং : n0078 বয়স : 35 লিঙ্গ : পুরুষ	WNM1261221 ফটো উপলব্ধ
190 নাম : বেলা গরুই স্বামীর নাম: হীরালাল গরুই বাড়ির নং : n0078 বয়স : 53 লিঙ্গ : মহিলা	WB/35/240/102182 ফটো উপলব্ধ	191 নাম : হীরালাল গরুই পিতার নাম: জগন গরুই বাড়ির নং : n0078 বয়স : 67 লিঙ্গ : পুরুষ	WNM2623296 ফটো উপলব্ধ	192 নাম : দ্বিজেন গরুই পিতার নাম: মানিক গরুই বাড়ির নং : n0078 বয়স : 39 লিঙ্গ : পুরুষ	GPP2153179 ফটো উপলব্ধ
193 নাম : চনিবালা গরুই স্বামীর নাম: মানিক গরুই বাড়ির নং : n0078 বয়স : 56 লিঙ্গ : মহিলা	WB/35/240/102178 ফটো উপলব্ধ	194 নাম : আতিকা খাতুন মায়ের নাম: ফেরাজ হোসেন বাড়ির নং : n0077 বয়স : 38 লিঙ্গ : মহিলা	GPP2742757 ফটো উপলব্ধ	195 নাম : গোবর্ধন গরুই পিতার নাম: স্বপন গরুই বাড়ির নং : n0077 বয়স : 33 লিঙ্গ : পুরুষ	WNM1601558 ফটো উপলব্ধ
196 নাম : লন্দিলা গরুই স্বামীর নাম: পানু গরুই বাড়ির নং : n0035 বয়স : 28 লিঙ্গ : মহিলা	WNM2062784 ফটো উপলব্ধ	197 নাম : লালচাঁদ গরুই পিতার নাম: বিশ্বনাথ গরুই বাড়ির নং : n0035 বয়স : 29 লিঙ্গ : পুরুষ	WNM2062677 ফটো উপলব্ধ	198 নাম : শ্রীমন্ত গরুই পিতার নাম: শাশাঙ্ক গরুই বাড়ির নং : n0124 বয়স : 26 লিঙ্গ : পুরুষ	WNM2090140 ফটো উপলব্ধ
199 নাম : সন্দীপ গরুই পিতার নাম: প্রভু গরুই বাড়ির নং : এন0085 বয়স : 21 লিঙ্গ : পুরুষ	WNM2564870 ফটো উপলব্ধ	200 নাম : লিপি মন্ডল স্বামীর নাম: মন্টু গরুই বাড়ির নং : উ বয়স : 29 লিঙ্গ : মহিলা	WNM2606168 ফটো উপলব্ধ	201 নাম : রঞ্জিত গরুই পিতার নাম: কালাচাঁদ গরুই বাড়ির নং : n0026 বয়স : 29 লিঙ্গ : পুরুষ	WNM2062719 ফটো উপলব্ধ
202 নাম : নির্মল গরুই পিতার নাম: রামপদ গরুই বাড়ির নং : n0009 বয়স : 29 লিঙ্গ : পুরুষ	WNM2062727 ফটো উপলব্ধ	203 নাম : সম্পূর্ণা গরুই স্বামীর নাম: মনোহর গরুই বাড়ির নং : n0016 বয়স : 27 লিঙ্গ : মহিলা	WNM2062743 ফটো উপলব্ধ	204 নাম : প্রার্থ গরুই পিতার নাম: দিলিপ কুমার গরুই বাড়ির নং : n0038 বয়স : 27 লিঙ্গ : পুরুষ	WNM2062750 ফটো উপলব্ধ
205 নাম : গোপীনাথ গরুই পিতার নাম: নিত্যানন্দ গরুই বাড়ির নং : n0041 বয়স : 27 লিঙ্গ : পুরুষ	WNM2062768 ফটো উপলব্ধ	206 নাম : শশাঙ্ক গরুই পিতার নাম: মাতাল গরুই বাড়ির নং : n0010 বয়স : 61 লিঙ্গ : পুরুষ	WB/35/240/102637 ফটো উপলব্ধ	207 নাম : বাবলু ধীবর পিতার নাম: কির্তন ধীবর বাড়ির নং : n0106 বয়স : 29 লিঙ্গ : পুরুষ	WNM1993229 ফটো উপলব্ধ
208 নাম : রাকেশ গরুই পিতার নাম: শিবু গরুই বাড়ির নং : n0055 বয়স : 29 লিঙ্গ : পুরুষ	WNM2002707 ফটো উপলব্ধ	209 নাম : আকাশ গরুই পিতার নাম: পরেশ গরুই বাড়ির নং : n0014 বয়স : 27 লিঙ্গ : পুরুষ	WNM2002715 ফটো উপলব্ধ	210 নাম : ধনঞ্জয় গরুই পিতার নাম: সন্তোষ গরুই বাড়ির নং : n0083 বয়স : 27 লিঙ্গ : পুরুষ	WNM2002749 ফটো উপলব্ধ



বিধানসভা নির্বাচনক্ষেত্রের নং, নাম : 245-পাড়া
ভাগ নং, নাম : 1-গঁরাইকুলি,কামারপাড়া,মসজিদপাড়া,নামোপাড়া

211 নাম : কর্ন গরাঁই পিতার নাম: মনোজ গরাঁই বাড়ির নং : n0076 বয়স : 27 লিঙ্গ : পুরুষ	WNM2002756 ফটো উপলব্ধ	212 নাম : বাপী গরাঁই পিতার নাম: নিত্যানন্দ গরাঁই বাড়ির নং : n0029 বয়স : 29 লিঙ্গ : পুরুষ	WNM2002764 ফটো উপলব্ধ	213 নাম : ধ্রুবলাল গরাঁই পিতার নাম: মুকুলী গরাঁই বাড়ির নং : n0084 বয়স : 37 লিঙ্গ : পুরুষ	WNM2002772 ফটো উপলব্ধ
214 নাম : কবিতা গরাঁই স্বামীর নাম: জয়ন্ত গরাঁই বাড়ির নং : n0029 বয়স : 28 লিঙ্গ : মহিলা	WNM2002780 ফটো উপলব্ধ	215 নাম : শুশান্ত গরাঁই পিতার নাম: নিমাই গরাঁই বাড়ির নং : n0041 বয়স : 36 লিঙ্গ : পুরুষ	WNM2002814 ফটো উপলব্ধ	216 নাম : মেঘনাথ বাদ্যকর পিতার নাম: সুভাষ বাদ্যকর বাড়ির নং : n0076 বয়স : 28 লিঙ্গ : পুরুষ	WNM2002822 ফটো উপলব্ধ
217 নাম : বলরাম গরাঁই পিতার নাম: কালিপদ গরাঁই বাড়ির নং : n0029 বয়স : 28 লিঙ্গ : পুরুষ	WNM2002830 ফটো উপলব্ধ	218 নাম : সুন্দরা গরাংই স্বামীর নাম: লালচাঁদ গরাংই বাড়ির নং : এন0035 বয়স : 26 লিঙ্গ : মহিলা	WNM2612141 ফটো উপলব্ধ	219 নাম : পরমেশ্বর গরাংই পিতার নাম: আনন্দ গরাংই বাড়ির নং : এন0089 বয়স : 25 লিঙ্গ : পুরুষ	WNM2612562 ফটো উপলব্ধ
220 নাম : রেখা গরাঁই স্বামীর নাম: বিমল গরাঁই বাড়ির নং : এন0009 বয়স : 24 লিঙ্গ : মহিলা	WNM2458982 ফটো উপলব্ধ	221 নাম : লেহালি গরাঁই স্বামীর নাম: নির্মল গরাঁই বাড়ির নং : বামররা বয়স : 23 লিঙ্গ : মহিলা	WNM2681344 ফটো উপলব্ধ	222 নাম : সুমিত্রা গরাঁই স্বামীর নাম: প্রভু গরাঁই বাড়ির নং : n0085 বয়স : 44 লিঙ্গ : মহিলা	GPP2152049 ফটো উপলব্ধ
223 নাম : শ্যামাপদ গরাঁই পিতার নাম: রাধু গরাঁই বাড়ির নং : n0106 বয়স : 47 লিঙ্গ : পুরুষ	GPP1195221 ফটো উপলব্ধ	224 নাম : মীনা গঁরাই স্বামীর নাম: শ্যামাপদ গঁরাই বাড়ির নং : n0106 বয়স : 41 লিঙ্গ : মহিলা	GPP2152106 ফটো উপলব্ধ	225 নাম : প্রশান্ত গরাঁই পিতার নাম: শ্যামাপদ গরাঁই বাড়ির নং : n0106 বয়স : 21 লিঙ্গ : পুরুষ	WNM2684439 ফটো উপলব্ধ
226 নাম : আনন্দ গরাঁই পিতার নাম: অমল্য গরাঁই বাড়ির নং : n0089 বয়স : 47 লিঙ্গ : পুরুষ	GPP1336528 ফটো উপলব্ধ	227 নাম : টুসু গরাঁই স্বামীর নাম: আনন্দ গরাঁই বাড়ির নং : n0089 বয়স : 44 লিঙ্গ : মহিলা	GPP2151678 ফটো উপলব্ধ	228 নাম : কাঞ্চন গরাঁই পিতার নাম: তপন গরাঁই বাড়ির নং : n0119 বয়স : 32 লিঙ্গ : পুরুষ	WNM1706001 ফটো উপলব্ধ
229 নাম : টুম্পা গঁরাই স্বামীর নাম: পরান গঁরাই বাড়ির নং : n0015 বয়স : 42 লিঙ্গ : মহিলা	GPP2152031 ফটো উপলব্ধ	230 নাম : সীমা গরাঁই স্বামীর নাম: ঠাকুর গরাঁই বাড়ির নং : এন0036 বয়স : 23 লিঙ্গ : মহিলা	WNM2410058 ফটো উপলব্ধ	231 নাম : পার্বতী গরাঁই স্বামীর নাম: শান্তি গরাঁই বাড়ির নং : এন0077 বয়স : 27 লিঙ্গ : মহিলা	WNM2391688 ফটো উপলব্ধ
232 নাম : সারু গরাঁই পিতার নাম: সন্তোষ গরাঁই বাড়ির নং : এন0011 বয়স : 27 লিঙ্গ : পুরুষ	WNM2408896 ফটো উপলব্ধ	233 নাম : পারুল গরাঁই স্বামীর নাম: হারু গরাঁই বাড়ির নং : এন0011 বয়স : 31 লিঙ্গ : মহিলা	WNM2408888 ফটো উপলব্ধ	234 নাম : সোমা গরাঁই স্বামীর নাম: বিকাশ গরাঁই বাড়ির নং : এন0007 বয়স : 24 লিঙ্গ : মহিলা	WNM2426526 ফটো উপলব্ধ
235 নাম : রিতা গরাঁই স্বামীর নাম: আকাশ গরাঁই বাড়ির নং : এন0014 বয়স : 24 লিঙ্গ : মহিলা	WNM2426591 ফটো উপলব্ধ	236 নাম : তৃপ্তি গরাঁই স্বামীর নাম: বাপি গরাঁই বাড়ির নং : এন0029 বয়স : 24 লিঙ্গ : মহিলা	WNM2392017 ফটো উপলব্ধ	237 নাম : উত্তম গঁরাই পিতার নাম: ফটিক গঁরাই বাড়ির নং : n0079 বয়স : 42 লিঙ্গ : পুরুষ	GPP2151942 ফটো উপলব্ধ
238 নাম : শীবনন্দন গরাঁই মায়ের নাম: বালিকা গরাঁই বাড়ির নং : না বয়স : 44 লিঙ্গ : পুরুষ	WNM2453165 ফটো উপলব্ধ	239 নাম : কবিতা গঁরাই স্বামীর নাম: গণেশ গঁরাই বাড়ির নং : n0003 বয়স : 37 লিঙ্গ : মহিলা	WNM0147884 ফটো উপলব্ধ	240 নাম : বাদনী গরাঁই স্বামীর নাম: সন্তোষ গরাঁই বাড়ির নং : n0083 বয়স : 54 লিঙ্গ : মহিলা	WB/35/240/102550 ফটো উপলব্ধ



বিধানসভা নির্বাচনকেন্দ্রের নং, নাম : 245-পাড়া
ভাগ নং, নাম : 1-গরাইকুলি,কামারপাড়া,মসজিদপাড়া,নামোপাড়া

241	WB/35/240/102320	নাম : সন্তোষ গরাই পিতার নাম: ধীরেন গরাই বাড়ির নং : n0083 বয়স : 52 লিঙ্গ : পুরুষ	ফটো উপলব্ধ	242	WB/35/240/102112	নাম : ভাগ্যবতী গরাই স্বামীর নাম: পাপল গরাই বাড়ির নং : n0085 বয়স : 69 লিঙ্গ : মহিলা	ফটো উপলব্ধ	243	WNM2692119	নাম : প্রভু গরাই পিতার নাম: পাপল গরাই বাড়ির নং : n0085 বয়স : 53 লিঙ্গ : পুরুষ	ফটো উপলব্ধ
244	WNM2326726	নাম : সুজয় মল্লিক পিতার নাম: হারাধন মল্লিক বাড়ির নং : N0036 বয়স : 25 লিঙ্গ : পুরুষ	ফটো উপলব্ধ	245	WNM2648137	নাম : অশোক গরাই পিতার নাম: বৃন্দাবন গরাই বাড়ির নং : এন0098 বয়স : 22 লিঙ্গ : পুরুষ	ফটো উপলব্ধ	246	GPP2542132	নাম : বাসুদেব গরাই পিতার নাম: কিশোরী গরাই বাড়ির নং : n0016 বয়স : 54 লিঙ্গ : পুরুষ	ফটো উপলব্ধ
247	WNM2426922	নাম : রিংকু গরাই স্বামীর নাম: অজয় গরাই বাড়ির নং : এন0014 বয়স : 24 লিঙ্গ : মহিলা	ফটো উপলব্ধ	248	WNM1783224	নাম : সানা পারবীন স্বামীর নাম: আবদুল মালিক বাড়ির নং : এন0037 বয়স : 30 লিঙ্গ : মহিলা	ফটো উপলব্ধ	249	GPP1764489	নাম : পদ্মাবতী গরাই স্বামীর নাম: বৃন্দাবন গরাই বাড়ির নং : n0026 বয়স : 44 লিঙ্গ : মহিলা	ফটো উপলব্ধ
250	GPP2152007	নাম : চায়না গরাই স্বামীর নাম: বেনারসী গরাই বাড়ির নং : n0029 বয়স : 51 লিঙ্গ : মহিলা	ফটো উপলব্ধ	251	WNM1261023	নাম : পুতুল গরাই স্বামীর নাম: সুভাষ গরাই বাড়ির নং : n0043 বয়স : 36 লিঙ্গ : মহিলা	ফটো উপলব্ধ	252	WNM2647964	নাম : আশীষ গরাই পিতার নাম: মোয়োথ গরাই বাড়ির নং : এন0103 বয়স : 20 লিঙ্গ : পুরুষ	ফটো উপলব্ধ
253	WNM1601566	নাম : দিনেশ গরাই পিতার নাম: শিশির গরাই বাড়ির নং : n0037 বয়স : 33 লিঙ্গ : পুরুষ	ফটো উপলব্ধ	254	WNM2176253	নাম : গিরিধারী গরাই পিতার নাম: প্রফুল্ল গরাই বাড়ির নং : এন0024 বয়স : 26 লিঙ্গ : পুরুষ	ফটো উপলব্ধ	255	ZJ22310886	নাম : টুম্পা গরাই স্বামীর নাম: মিলন গরাই বাড়ির নং : এন0000 বয়স : 26 লিঙ্গ : মহিলা	ফটো উপলব্ধ
256	WNM1705946	নাম : জ্যোৎস্না গরাই স্বামীর নাম: জিতেন গরাই বাড়ির নং : n0041 বয়স : 31 লিঙ্গ : মহিলা	ফটো উপলব্ধ	257	WNM1261270	নাম : মন্টু গরাই পিতার নাম: অজিত গরাই বাড়ির নং : 145 বয়স : 34 লিঙ্গ : পুরুষ	ফটো উপলব্ধ	258	WNM2493989	নাম : কল্যাণী গরাই স্বামীর নাম: দুলাল গরাই বাড়ির নং : এন0026 বয়স : 25 লিঙ্গ : মহিলা	ফটো উপলব্ধ
259	WNM2391316	নাম : ধোনী গরাই স্বামীর নাম: বরুণ গরাই বাড়ির নং : এন0004 বয়স : 23 লিঙ্গ : মহিলা	ফটো উপলব্ধ	260	WNM2452019	নাম : দুগাই গরাই পিতার নাম: গোকুল গরাই বাড়ির নং : n0041 বয়স : 78 লিঙ্গ : পুরুষ	ফটো উপলব্ধ	261	GPP1336494	নাম : মথুর গরাই পিতার নাম: কাশীনাথ গরাই বাড়ির নং : n0026 বয়স : 43 লিঙ্গ : পুরুষ	ফটো উপলব্ধ
262	WNM2494649	নাম : সোনালী কুমারী গরাই স্বামীর নাম: পার্থ গরাই বাড়ির নং : এন0038 বয়স : 22 লিঙ্গ : মহিলা	ফটো উপলব্ধ	263	WNM2562866	নাম : কমা গরাই স্বামীর নাম: বিকাশ গরাই বাড়ির নং : এন0037 বয়স : 21 লিঙ্গ : মহিলা	ফটো উপলব্ধ	264	WNM2591618	নাম : সুনীতা কুমারী গরাই স্বামীর নাম: শ্রীমন্ত গরাই বাড়ির নং : এন0124 বয়স : 23 লিঙ্গ : মহিলা	ফটো উপলব্ধ
265	WNM2591758	নাম : পিন্ধি সরকার স্বামীর নাম: মেঘনাথ গরাই বাড়ির নং : এন0010 বয়স : 29 লিঙ্গ : মহিলা	ফটো উপলব্ধ	266	WNM2563146	নাম : মিতালি গরাই স্বামীর নাম: গোপীনাথ গরাই বাড়ির নং : এন0041 বয়স : 22 লিঙ্গ : মহিলা	ফটো উপলব্ধ	267	WNM2594950	নাম : চায়না গরাই স্বামীর নাম: মনোরঞ্জন গরাই গরাই বাড়ির নং : এন0016 বয়স : 29 লিঙ্গ : মহিলা	ফটো উপলব্ধ
268	WNM2176162	নাম : দুর্গামণি গরাই স্বামীর নাম: রাজু গরাই বাড়ির নং : ০ বয়স : 27 লিঙ্গ : মহিলা	ফটো উপলব্ধ	269	WNM2176170	নাম : ষষ্ঠী গরাই পিতার নাম: গৌড় গরাই বাড়ির নং : এন০০৪১ বয়স : 25 লিঙ্গ : পুরুষ	ফটো উপলব্ধ	270	GPP2477172	নাম : নিমাই গরাই পিতার নাম: হীরালাল গরাই বাড়ির নং : n0078 বয়স : 39 লিঙ্গ : পুরুষ	ফটো উপলব্ধ



বিধানসভা নির্বাচনক্ষেত্রের নং, নাম : 245-পাড়া
ভাগ নং, নাম : 1-গঁরাইকুলি,কামারপাড়া,মসজিদপাড়া,নামোপাড়া

271 নাম : পদ্মা গরাঁই স্বামীর নাম: গৌতম গরাঁই বাড়ির নং : n0078 বয়স : 29 লিঙ্গ : মহিলা	WNM1898543 ফটো উপলব্ধ	272 নাম : শিবানী গরাঁই স্বামীর নাম: নির্মল গরাঁই বাড়ির নং : n0055 বয়স : 28 লিঙ্গ : মহিলা	WNM1898667 ফটো উপলব্ধ	273 নাম : প্রশান্ত গরাঁই পিতার নাম: নিমাই চন্দ্র গরাঁই বাড়ির নং : n0074 বয়স : 39 লিঙ্গ : পুরুষ	GPP2153187 ফটো উপলব্ধ
274 নাম : মিতালী গরাঁই স্বামীর নাম: সুশান্ত গরাঁই বাড়ির নং : n0074 বয়স : 29 লিঙ্গ : মহিলা	WNM2109809 ফটো উপলব্ধ	275 নাম : প্রিয়া গরাঁই স্বামীর নাম: নিমাই গরাঁই বাড়ির নং : n0078 বয়স : 29 লিঙ্গ : মহিলা	WNM1898592 ফটো উপলব্ধ	276 নাম : সৃজিত গরাঁই পিতার নাম: মেঘনাথ গরাঁই বাড়ির নং : এন০০৭৫ বয়স : 26 লিঙ্গ : পুরুষ	WNM2176188 ফটো উপলব্ধ
277 নাম : অমৃত গরাঁই পিতার নাম: বিশ্বনাথ গরাঁই বাড়ির নং : এন0075 বয়স : 22 লিঙ্গ : পুরুষ	WNM2595296 ফটো উপলব্ধ	278 নাম : রঞ্জিত গরাঁই পিতার নাম: বিশ্বনাথ গরাঁই বাড়ির নং : n0075 বয়স : 30 লিঙ্গ : পুরুষ	WNM1898634 ফটো উপলব্ধ	279 নাম : বিশ্বনাথ গরাঁই পিতার নাম: আনন্দ গরাঁই বাড়ির নং : n0075 বয়স : 55 লিঙ্গ : পুরুষ	GPP2542074 ফটো উপলব্ধ
280 নাম : মীরা গরাঁই স্বামীর নাম: সঞ্জিত গরাঁই বাড়ির নং : এন০০৭৫ বয়স : 27 লিঙ্গ : মহিলা	WNM2176139 ফটো উপলব্ধ	281 নাম : প্রশেনজিৎ গরাঁই পিতার নাম: কাশিনাথ গরাঁই বাড়ির নং : এন০০75 বয়স : 28 লিঙ্গ : পুরুষ	WNM2176154 ফটো উপলব্ধ	282 নাম : জগন্নাথ গরাঁই পিতার নাম: আনন্দ গরাঁই বাড়ির নং : n0075 বয়স : 45 লিঙ্গ : পুরুষ	GPP1334861 ফটো উপলব্ধ
283 নাম : শঙ্কর ধীবর পিতার নাম: সাধন ধীবর বাড়ির নং : এন0089 বয়স : 36 লিঙ্গ : পুরুষ	WNM2647386 ফটো উপলব্ধ	284 নাম : রঞ্জিত গরাঁই পিতার নাম: অমর গরাঁই বাড়ির নং : N0088 বয়স : 24 লিঙ্গ : পুরুষ	WNM2327195 ফটো উপলব্ধ	285 নাম : কালিপদ গরাঁই পিতার নাম: মহাদেব গরাঁই বাড়ির নং : n0110 বয়স : 41 লিঙ্গ : পুরুষ	GPP2742781 ফটো উপলব্ধ
286 নাম : মমতা গরাঁই স্বামীর নাম: কালিপদ গরাঁই বাড়ির নং : n0110 বয়স : 39 লিঙ্গ : মহিলা	WNM1261155 ফটো উপলব্ধ	287 নাম : মেঘনাথ গরাঁই পিতার নাম: আনন্দ গরাঁই বাড়ির নং : n0075 বয়স : 49 লিঙ্গ : পুরুষ	GPP2542108 ফটো উপলব্ধ	288 নাম : সঞ্জিত গরাঁই পিতার নাম: কাশিনাথ গরাঁই বাড়ির নং : n0075 বয়স : 31 লিঙ্গ : পুরুষ	WNM1881762 ফটো উপলব্ধ
289 নাম : অঞ্জনা গরাঁই স্বামীর নাম: কাশিনাথ গরাঁই বাড়ির নং : n0075 বয়স : 50 লিঙ্গ : মহিলা	GPP2542090 ফটো উপলব্ধ	290 নাম : কাশিনাথ গরাঁই পিতার নাম: আনন্দ গরাঁই বাড়ির নং : n0075 বয়স : 53 লিঙ্গ : পুরুষ	GPP2542082 ফটো উপলব্ধ	291 নাম : রিঙ্কু গরাঁই স্বামীর নাম: জগন্নাথ গরাঁই বাড়ির নং : n0075 বয়স : 38 লিঙ্গ : মহিলা	WNM0147900 ফটো উপলব্ধ
292 নাম : সরস্বতী গরাঁই স্বামীর নাম: মেঘনাদ গরাঁই বাড়ির নং : n0075 বয়স : 41 লিঙ্গ : মহিলা	WNM0147892 ফটো উপলব্ধ	293 নাম : রীনা গরাঁই স্বামীর নাম: বিশ্বনাথ গরাঁই বাড়ির নং : n0075 বয়স : 40 লিঙ্গ : মহিলা	WNM0967323 ফটো উপলব্ধ	#2 294 নাম : সুচিত্রা গরাঁই স্বামীর নাম: রঞ্জিত গরাঁই বাড়ির নং : এন0075 বয়স : 24 লিঙ্গ : মহিলা	WNM2680791 ফটো উপলব্ধ
295 নাম : বিজয় কুমার দাস পিতার নাম: মিহির দাস বাড়ির নং : n0062 বয়স : 49 লিঙ্গ : পুরুষ	GPP1196187 ফটো উপলব্ধ	296 নাম : অবলা দাস স্বামীর নাম: চিত্তাহরন দাস বাড়ির নং : n0053 বয়স : 61 লিঙ্গ : মহিলা	WNM2216414 ফটো উপলব্ধ	297 নাম : ক্ষমা দাস স্বামীর নাম: পরেশ দাস বাড়ির নং : n0102 বয়স : 55 লিঙ্গ : মহিলা	WNM2359230 ফটো উপলব্ধ
298 নাম : বিশ্বনাথ দাস পিতার নাম: পরেশ দাস বাড়ির নং : বামডুৱা বয়স : 34 লিঙ্গ : পুরুষ	WNM1518125 ফটো উপলব্ধ	299 নাম : কুলন দাস স্বামীর নাম: বলরাম দাস বাড়ির নং : n0102 বয়স : 36 লিঙ্গ : মহিলা	WNM1261106 ফটো উপলব্ধ	300 নাম : পরেশ দাস পিতার নাম: সুবোধ দাস বাড়ির নং : n0102 বয়স : 60 লিঙ্গ : পুরুষ	WNM2679579 ফটো উপলব্ধ



বিধানসভা নির্বাচনক্ষেত্রের নং, নাম : 245-পাড়া
ভাগ নং, নাম : 1-গুৱাইকুলি,কামারপাড়া,মসজিদপাড়া,নামোপাড়া

301	WB/35/240/102354	নাম : কল্পনা দাস স্বামীর নাম: ভবেশ দাস বাড়ির নং : n0102 বয়স : 60 লিঙ্গ : মহিলা	ফটো উপলব্ধ	302	WB/35/240/102513	নাম : ভারতী দাস স্বামীর নাম: কালাচাঁদ দাস বাড়ির নং : n0054 বয়স : 76 লিঙ্গ : মহিলা	ফটো উপলব্ধ	303	GPP2153237	নাম : সোমনাথ দাস পিতার নাম: কালাচাঁদ দাস বাড়ির নং : n0054 বয়স : 39 লিঙ্গ : পুরুষ	ফটো উপলব্ধ
304	WNM1881796	নাম : চম্পা দাস স্বামীর নাম: সোমনাথ দাস বাড়ির নং : n0054 বয়স : 31 লিঙ্গ : মহিলা	ফটো উপলব্ধ	305	WB/35/240/102395	নাম : সূচিত্রা দাস স্বামীর নাম: মানিক দাস বাড়ির নং : n0054 বয়স : 65 লিঙ্গ : মহিলা	ফটো উপলব্ধ	306	GPP2153211	নাম : প্রবীর দাস পিতার নাম: মানিক চন্দ্র দাস বাড়ির নং : n0054 বয়স : 41 লিঙ্গ : পুরুষ	ফটো উপলব্ধ
307	GPP2688075	নাম : বন্দনা দাস স্বামীর নাম: প্রবীর দাস বাড়ির নং : n0054 বয়স : 38 লিঙ্গ : মহিলা	ফটো উপলব্ধ	308	GPP2153203	নাম : কবীর দাস পিতার নাম: মানিক চন্দ্র দাস বাড়ির নং : n0054 বয়স : 39 লিঙ্গ : পুরুষ	ফটো উপলব্ধ	309	WNM1518034	নাম : নমিতা দাস স্বামীর নাম: কবীর দাস বাড়ির নং : n0054 বয়স : 34 লিঙ্গ : মহিলা	ফটো উপলব্ধ
310	WNM2647568	নাম : পূজা মল্লিক স্বামীর নাম: সঞ্জয় মল্লিক বাড়ির নং : এন0098 বয়স : 23 লিঙ্গ : মহিলা	ফটো উপলব্ধ	311	WB/35/240/102397	নাম : সন্ধ্যা দাস স্বামীর নাম: মিহির দাস বাড়ির নং : n0062 বয়স : 66 লিঙ্গ : মহিলা	ফটো উপলব্ধ	312	WB/35/240/102632	নাম : দুলালচন্দ্র দাস পিতার নাম: জীতেন দাস বাড়ির নং : n0063 বয়স : 68 লিঙ্গ : পুরুষ	ফটো উপলব্ধ
313	GPP1196138	নাম : অজয় দাস পিতার নাম: দুলাল দাস বাড়ির নং : n0063 বয়স : 47 লিঙ্গ : পুরুষ	ফটো উপলব্ধ	314	WNM1601467	নাম : লক্ষী দাস স্বামীর নাম: অজয় দাস বাড়ির নং : n0063 বয়স : 35 লিঙ্গ : মহিলা	ফটো উপলব্ধ	315	WNM0148841	নাম : সঞ্জয় দাস পিতার নাম: দুলাল চন্দ্র দাস বাড়ির নং : n0063 বয়স : 37 লিঙ্গ : পুরুষ	ফটো উপলব্ধ
316	WNM0148726	নাম : নরেন দাস পিতার নাম: অশ্বিনী দাস বাড়ির নং : n0065 বয়স : 48 লিঙ্গ : পুরুষ	ফটো উপলব্ধ	317	GPP2688067	নাম : পূর্ণিমা দাস স্বামীর নাম: নরেন দাস বাড়ির নং : n0065 বয়স : 41 লিঙ্গ : মহিলা	ফটো উপলব্ধ	318	WB/35/240/102512	নাম : বার্না দাস স্বামীর নাম: হরেন্দ্র দাস বাড়ির নং : n0065 বয়স : 53 লিঙ্গ : মহিলা	ফটো উপলব্ধ
319	WB/35/240/102415	নাম : ভবেশ দাস পিতার নাম: সুবোধ দাস বাড়ির নং : n0102 বয়স : 66 লিঙ্গ : পুরুষ	ফটো উপলব্ধ	320	WB/35/240/102002	নাম : মোহনচন্দ্র দাস পিতার নাম: নীরদ দাস বাড়ির নং : n0051 বয়স : 78 লিঙ্গ : পুরুষ	ফটো উপলব্ধ	321	GPP1193895	নাম : তপন কুমার দাস পিতার নাম: মোহনচন্দ্র দাস বাড়ির নং : n0051 বয়স : 46 লিঙ্গ : পুরুষ	ফটো উপলব্ধ
322	WNM2529501	নাম : ছবি দাস স্বামীর নাম: অশ্বিনী দাস বাড়ির নং : n0065 বয়স : 75 লিঙ্গ : মহিলা	ফটো উপলব্ধ	323	WB/35/240/102663	নাম : চিন্তাহরন দাস পিতার নাম: নিরুদ বরন দাস বাড়ির নং : n0053 বয়স : 75 লিঙ্গ : পুরুষ	ফটো উপলব্ধ	324	GPP2153229	নাম : সঞ্জয় কুমার দাস পিতার নাম: চিন্তাহরন দাস বাড়ির নং : n0053 বয়স : 39 লিঙ্গ : পুরুষ	ফটো উপলব্ধ
325	WNM1881770	নাম : রেবা চন্দ্র দাস স্বামীর নাম: সঞ্জয় কুমার দাস বাড়ির নং : n0053 বয়স : 36 লিঙ্গ : মহিলা	ফটো উপলব্ধ	326	WNM2494003	নাম : পাতেল দাস পিতার নাম: তপন কুমার দাস বাড়ির নং : এন0051 বয়স : 22 লিঙ্গ : মহিলা	ফটো উপলব্ধ	327	WNM2494045	নাম : ইতিকা দাস পিতার নাম: সমির কুমার দাস বাড়ির নং : এন0053 বয়স : 22 লিঙ্গ : মহিলা	ফটো উপলব্ধ
328	GPP1763713	নাম : মৌসুমী দাস স্বামীর নাম: সমীর কুমার দাস বাড়ির নং : n0053 বয়স : 42 লিঙ্গ : মহিলা	ফটো উপলব্ধ	329	GPP2153195	নাম : তুষারকান্তি দাস পিতার নাম: বিশ্বনাথ দাস বাড়ির নং : n0052 বয়স : 39 লিঙ্গ : পুরুষ	ফটো উপলব্ধ	330	GPP2688083	নাম : জবা দাস স্বামীর নাম: তুষারকান্তি দাস বাড়ির নং : n0052 বয়স : 39 লিঙ্গ : মহিলা	ফটো উপলব্ধ



বিধানসভা নির্বাচনক্ষেত্রের নং, নাম : 245-পাড়া
ভাগ নং, নাম : 1-গরাইকুলি,কামারপাড়া,মসজিদপাড়া,নামোপাড়া

331	WB/35/240/102509	ফটো উপলব্ধ	332	WB/35/240/102565	ফটো উপলব্ধ	333	GPP1764497	ফটো উপলব্ধ
নাম : গায়ত্রী দাস স্বামীর নাম: স্বামীনাথ দাস বাড়ির নং : n0052 বয়স : 59 লিঙ্গ : মহিলা			নাম : মমতা দাস স্বামীর নাম: তরুন দাস বাড়ির নং : n0051 বয়স : 50 লিঙ্গ : মহিলা			নাম : শিখা দাস স্বামীর নাম: তপন দাস বাড়ির নং : n0051 বয়স : 42 লিঙ্গ : মহিলা		
334	WB/35/240/102103	ফটো উপলব্ধ	335	WNM2062685	ফটো উপলব্ধ	336	WNM1982586	ফটো উপলব্ধ
নাম : বিশ্বনাথ দাস পিতার নাম: নীরদ দাস বাড়ির নং : n0052 বয়স : 65 লিঙ্গ : পুরুষ			নাম : সৌরভ দাস পিতার নাম: তরুন দাস বাড়ির নং : n0051 বয়স : 28 লিঙ্গ : পুরুষ			নাম : রাখী দাস স্বামীর নাম: বিজয় কুমার দাস বাড়ির নং : n0062 বয়স : 40 লিঙ্গ : মহিলা		
337	WNM2327039	ফটো উপলব্ধ	338	GPP1763705	ফটো উপলব্ধ	339	WNM2176071	ফটো উপলব্ধ
নাম : রাজেশ কুমার দাস পিতার নাম: হরেন্দ্র নাথ দাস বাড়ির নং : N0065 বয়স : 24 লিঙ্গ : পুরুষ			নাম : সমীর কুমার দাস পিতার নাম: চিত্তাহরন দাস বাড়ির নং : n0053 বয়স : 47 লিঙ্গ : পুরুষ			নাম : রাহুল দাস পিতার নাম: নরেন দাস বাড়ির নং : এন০০৬৫ বয়স : 25 লিঙ্গ : পুরুষ		
340	WNM2176113	ফটো উপলব্ধ	341	WNM2599272	ফটো উপলব্ধ	342	WB/35/240/102442	ফটো উপলব্ধ
নাম : কৃষ্ণদাস দাস পিতার নাম: ভবেন্দ্র দাস বাড়ির নং : এন০১০২ বয়স : 33 লিঙ্গ : পুরুষ			নাম : তরুন কুমার দাস পিতার নাম: মোহন চন্দ্র দাস বাড়ির নং : n0051 বয়স : 53 লিঙ্গ : পুরুষ			নাম : হরেন্দ্র দাস পিতার নাম: অশ্বিনী দাস বাড়ির নং : n0065 বয়স : 61 লিঙ্গ : পুরুষ		
343	WNM1898568	ফটো উপলব্ধ	344	WNM1898618	ফটো উপলব্ধ	345	WNM1982578	ফটো উপলব্ধ
নাম : উষা গরাই স্বামীর নাম: সুজন গরাই বাড়ির নং : n0102 বয়স : 32 লিঙ্গ : মহিলা			নাম : মিঠু ধীবর স্বামীর নাম: বলাই ধীবর বাড়ির নং : n0045 বয়স : 32 লিঙ্গ : মহিলা			নাম : আশা ধীবর স্বামীর নাম: লব ধীবর বাড়ির নং : n0070 বয়স : 34 লিঙ্গ : মহিলা		
346	WNM1898642	ফটো উপলব্ধ	347	GPP1334374	ফটো উপলব্ধ	348	WNM2176089	ফটো উপলব্ধ
নাম : মিলন ধীবর মায়ের নাম: শ্যামলী ধীবর বাড়ির নং : n0094 বয়স : 30 লিঙ্গ : পুরুষ			নাম : শংকর চন্দ্র ধীবর পিতার নাম: সুসারী ধীবর বাড়ির নং : n0066 বয়স : 40 লিঙ্গ : পুরুষ			নাম : সুরজ ধীবর পিতার নাম: সিলীপ ধীবর বাড়ির নং : এন০০৬৮ বয়স : 25 লিঙ্গ : পুরুষ		
349	WNM2175321	ফটো উপলব্ধ	350	WNM2176147	ফটো উপলব্ধ	351	WNM2594216	ফটো উপলব্ধ
নাম : বনু ধীবর স্বামীর নাম: চিকন ধীবর বাড়ির নং : ০ বয়স : 27 লিঙ্গ : মহিলা			নাম : বাবন ধীবর পিতার নাম: পতিত ধীবর বাড়ির নং : এন০০৪৬ বয়স : 26 লিঙ্গ : পুরুষ			নাম : অনীতা ধীবর স্বামীর নাম: গোপাল ধীবর বাড়ির নং : এন০০৭৩ বয়স : 22 লিঙ্গ : মহিলা		
352	WNM2562973	ফটো উপলব্ধ	353	WNM2380335	ফটো উপলব্ধ	354	WNM2432532	ফটো উপলব্ধ
নাম : লক্ষ্মী কুমারী ধীবর স্বামীর নাম: মিলন ধীবর বাড়ির নং : এন০০৯৮ বয়স : 28 লিঙ্গ : মহিলা			নাম : মনোরঞ্জন ধীবর পিতার নাম: শিবপ্রসাদ ধীবর বাড়ির নং : এন০০৬৬ বয়স : 23 লিঙ্গ : পুরুষ			নাম : অজয় ধীবর পিতার নাম: পতিত ধীবর বাড়ির নং : এন০০৪৬ বয়স : 23 লিঙ্গ : পুরুষ		
355	WNM2410090	ফটো উপলব্ধ	356	WNM2410066	ফটো উপলব্ধ	357	WNM2380368	ফটো উপলব্ধ
নাম : কুম্পা ধীবর স্বামীর নাম: তাপস ধীবর বাড়ির নং : এন০০৬৮ বয়স : 25 লিঙ্গ : মহিলা			নাম : বাপি ধীবর পিতার নাম: সিলীপ ধীবর বাড়ির নং : এন০০৬৮ বয়স : 23 লিঙ্গ : পুরুষ			নাম : মায়া ধীবর স্বামীর নাম: তপন ধীবর বাড়ির নং : এন০০৭২ বয়স : 24 লিঙ্গ : মহিলা		
358	WNM1601574	ফটো উপলব্ধ	359	WNM2176279	ফটো উপলব্ধ	360	WNM2176238	ফটো উপলব্ধ
নাম : প্রতিমা ধীবর পিতার নাম: জীতেন ধীবর বাড়ির নং : n0073 বয়স : 39 লিঙ্গ : মহিলা			নাম : লক্ষ্মী ধীবর স্বামীর নাম: নিরঞ্জন ধীবর বাড়ির নং : n0128 বয়স : 26 লিঙ্গ : মহিলা			নাম : কুম্পা ধীবর স্বামীর নাম: অর্জুন ধীবর বাড়ির নং : এন০০৯৮ বয়স : 29 লিঙ্গ : মহিলা		



বিধানসভা নির্বাচনক্ষেত্রের নং, নাম : 245-পাড়া
ভাগ নং, নাম : 1-গঁরাইকুলি,কামারপাড়া,মসজিদপাড়া,নামোপাড়া

361 নাম : রাজেশ ধীবর পিতার নাম: কির্তন ধীবর বাড়ির নং : এন০০৬১ বয়স : 26 লিঙ্গ : পুরুষ	WNM2176204 ফটো উপলব্ধ	362 নাম : তুলি ধীবর স্বামীর নাম: অজিত ধীবর বাড়ির নং : n0072 বয়স : 58 লিঙ্গ : মহিলা	WNM2216307 ফটো উপলব্ধ	363 নাম : বমাপাড়া ধীবর পিতার নাম: স্বপন ধীবর বাড়ির নং : N0060 বয়স : 29 লিঙ্গ : পুরুষ	WNM2323624 ফটো উপলব্ধ
364 নাম : রিনা ধীবর স্বামীর নাম: গুহীরাম ধীবর বাড়ির নং : এন0061 বয়স : 25 লিঙ্গ : মহিলা	WNM2380376 ফটো উপলব্ধ	365 নাম : দুলালী ধীবর স্বামীর নাম: কৃষ্ণপদ ধীবর বাড়ির নং : N0073 বয়স : 28 লিঙ্গ : মহিলা	WNM2328516 ফটো উপলব্ধ	366 নাম : মৌসুমী ধীবর স্বামীর নাম: কৃষ্ণপদ ধীবর বাড়ির নং : N0070 বয়স : 24 লিঙ্গ : মহিলা	WNM2328540 ফটো উপলব্ধ
367 নাম : বিকাশ ধীবর পিতার নাম: রবিন্দ্রনাথ ধীবর বাড়ির নং : n0120 বয়স : 26 লিঙ্গ : পুরুষ	WNM2097186 ফটো উপলব্ধ	368 নাম : সঙ্গীতা ধীবর পিতার নাম: দিগন্ত ধীবর বাড়ির নং : n0066 বয়স : 27 লিঙ্গ : মহিলা	WNM2112696 ফটো উপলব্ধ	369 নাম : পার্বতী ধীবর মায়ের নাম: পুষ্প ধীবর বাড়ির নং : n0061 বয়স : 29 লিঙ্গ : মহিলা	WNM2108801 ফটো উপলব্ধ
370 নাম : ববিতা ধীবর স্বামীর নাম: রবিন্দ্রনাথ ধীবর বাড়ির নং : n0069 বয়স : 45 লিঙ্গ : মহিলা	GPP1195262 ফটো উপলব্ধ	371 নাম : তাপস ধীবর পিতার নাম: খগেন্দ্রনাথ ধীবর বাড়ির নং : n0123 বয়স : 29 লিঙ্গ : পুরুষ	WNM2090132 ফটো উপলব্ধ	372 নাম : কার্তিক ধীবর পিতার নাম: মাধু ধীবর বাড়ির নং : n0068 বয়স : 51 লিঙ্গ : পুরুষ	WNM2598829 ফটো উপলব্ধ
373 নাম : চিকন ধীবর পিতার নাম: মুক্তেশ্বর ধীবর বাড়ির নং : n0066 বয়স : 38 লিঙ্গ : পুরুষ	GPP2477248 ফটো উপলব্ধ	374 নাম : আদরি ধীবর স্বামীর নাম: কানাই ধীবর বাড়ির নং : এন0118 বয়স : 24 লিঙ্গ : মহিলা	WNM2379188 ফটো উপলব্ধ	375 নাম : কির্তন ধীবর পিতার নাম: অভয় ধীবর বাড়ির নং : n0061 বয়স : 65 লিঙ্গ : পুরুষ	WB/35/240/102655 ফটো উপলব্ধ
376 নাম : প্রকাশ ধীবর পিতার নাম: পরান ধীবর বাড়ির নং : এন0057 বয়স : 22 লিঙ্গ : পুরুষ	WNM2458966 ফটো উপলব্ধ	377 নাম : ছায়া ধীবর স্বামীর নাম: দীপক ধীবর বাড়ির নং : n0070 বয়স : 43 লিঙ্গ : মহিলা	WNM2192029 ফটো উপলব্ধ	378 নাম : অজিত ধীবর পিতার নাম: শক্তি ধীবর বাড়ির নং : n0072 বয়স : 62 লিঙ্গ : পুরুষ	WNM2216299 ফটো উপলব্ধ
379 নাম : রবি ধীবর পিতার নাম: বি এন ধীবর বাড়ির নং : n0061 বয়স : 45 লিঙ্গ : পুরুষ	GPP2688109 ফটো উপলব্ধ	380 নাম : রীতা ধীবর স্বামীর নাম: রবি ধীবর বাড়ির নং : n0061 বয়স : 36 লিঙ্গ : মহিলা	WNM1518026 ফটো উপলব্ধ	381 নাম : গুহীরাম ধীবর পিতার নাম: খগেন্দ্রনাথ ধীবর বাড়ির নং : n0061 বয়স : 32 লিঙ্গ : পুরুষ	WNM1705912 ফটো উপলব্ধ
382 নাম : আকাশ ধীবর পিতার নাম: রবীন্দ্রনাথ ধীবর বাড়ির নং : N0069 বয়স : 25 লিঙ্গ : পুরুষ	WNM2327591 ফটো উপলব্ধ	383 নাম : স্বপন ধীবর পিতার নাম: ভবানী ধীবর বাড়ির নং : n0060 বয়স : 66 লিঙ্গ : পুরুষ	WB/35/240/102664 ফটো উপলব্ধ	384 নাম : জ্যোৎস্না ধীবর স্বামীর নাম: স্বপন ধীবর বাড়ির নং : n0060 বয়স : 51 লিঙ্গ : মহিলা	GPP2542272 ফটো উপলব্ধ
385 নাম : শান্তি ধীবর স্বামীর নাম: শঙ্কর ধীবর বাড়ির নং : n0060 বয়স : 34 লিঙ্গ : মহিলা	WNM1601491 ফটো উপলব্ধ	386 নাম : কমলা ধীবর স্বামীর নাম: হীরু ধীবর বাড়ির নং : n0046 বয়স : 62 লিঙ্গ : মহিলা	WNM1378652 ফটো উপলব্ধ	387 নাম : পতিত ধীবর পিতার নাম: হিরালাল ধীবর বাড়ির নং : n0046 বয়স : 52 লিঙ্গ : পুরুষ	WNM1601525 ফটো উপলব্ধ
388 নাম : আশা ধীবর স্বামীর নাম: পতিত ধীবর বাড়ির নং : n0046 বয়স : 46 লিঙ্গ : মহিলা	WNM1601533 ফটো উপলব্ধ	389 নাম : দিবাকর ধীবর পিতার নাম: সাধন ধীবর বাড়ির নং : n0060 বয়স : 43 লিঙ্গ : পুরুষ	GPP2688141 ফটো উপলব্ধ	390 নাম : লক্ষী ধীবর স্বামীর নাম: দিবাকর ধীবর বাড়ির নং : n0060 বয়স : 40 লিঙ্গ : মহিলা	GPP2688158 ফটো উপলব্ধ



বিধানসভা নির্বাচনক্ষেত্রের নং, নাম : 245-পাড়া
ভাগ নং, নাম : 1-গঁরাইকুলি,কামারপাড়া,মসজিদপাড়া,নামোপাড়া

391 নাম : সুনীল ধীবর পিতার নাম: আনন্দ ধীবর বাড়ির নং : n0045 বয়স : 36 লিঙ্গ : পুরুষ	WNM1110402	ফটো উপলব্ধ	392 নাম : সান্তনা ধীবর স্বামীর নাম: সুনীল ধীবর বাড়ির নং : n0045 বয়স : 32 লিঙ্গ : মহিলা	WNM1705870	ফটো উপলব্ধ	393 নাম : বলাই ধীবর পিতার নাম: আনন্দ ধীবর বাড়ির নং : n0045 বয়স : 33 লিঙ্গ : পুরুষ	WNM1518174	ফটো উপলব্ধ
394 নাম : আনন্দ ধীবর পিতার নাম: সূর্য্য ধীবর বাড়ির নং : n0045 বয়স : 59 লিঙ্গ : পুরুষ	WB/35/240/102659	ফটো উপলব্ধ	395 নাম : বেলা ধীবর স্বামীর নাম: আনন্দ ধীবর বাড়ির নং : n0045 বয়স : 55 লিঙ্গ : মহিলা	WB/35/240/102222	ফটো উপলব্ধ	396 নাম : তপন ধীবর পিতার নাম: অজিত ধীবর বাড়ির নং : n0072 বয়স : 37 লিঙ্গ : পুরুষ	WNM1260942	ফটো উপলব্ধ
397 নাম : আশা ধীবর স্বামীর নাম: শুধু ধীবর বাড়ির নং : n0045 বয়স : 56 লিঙ্গ : মহিলা	WNM1601509	ফটো উপলব্ধ	398 নাম : পুষ্প ধীবর স্বামীর নাম: খগেন্দ্র ধীবর বাড়ির নং : n0061 বয়স : 61 লিঙ্গ : মহিলা	WB/35/240/102179	ফটো উপলব্ধ	399 নাম : মুকু ধীবর স্বামীর নাম: কীর্ত্তন ধীবর বাড়ির নং : n0061 বয়স : 59 লিঙ্গ : মহিলা	WB/35/240/102209	ফটো উপলব্ধ
400 নাম : ভানু ধীবর স্বামীর নাম: শুশারি ধীবর বাড়ির নং : n0066 বয়স : 81 লিঙ্গ : মহিলা	WB/35/240/102139	ফটো উপলব্ধ	401 নাম : মুক্তেশ্বর ধীবর পিতার নাম: শুশারি ধীবর বাড়ির নং : n0066 বয়স : 65 লিঙ্গ : পুরুষ	WB/35/240/102416	ফটো উপলব্ধ	402 নাম : শেফালী ধীবর স্বামীর নাম: মুক্তেশ্বর ধীবর বাড়ির নং : n0066 বয়স : 59 লিঙ্গ : মহিলা	WB/35/240/102073	ফটো উপলব্ধ
403 নাম : রামপদ ধীবর পিতার নাম: মুক্তেশ্বর ধীবর বাড়ির নং : n0066 বয়স : 41 লিঙ্গ : পুরুষ	GPP2477230	ফটো উপলব্ধ	404 নাম : চিত্তামনি ধীবর স্বামীর নাম: দিগম্বর ধীবর বাড়ির নং : n0066 বয়স : 48 লিঙ্গ : মহিলা	GPP1194299	ফটো উপলব্ধ	405 নাম : শিবপ্রসাদ ধীবর পিতার নাম: শুশারী ধীবর বাড়ির নং : n0066 বয়স : 48 লিঙ্গ : পুরুষ	GPP2063477	ফটো উপলব্ধ
406 নাম : লক্ষী ধীবর স্বামীর নাম: শিবপ্রসাদ ধীবর বাড়ির নং : n0066 বয়স : 43 লিঙ্গ : মহিলা	GPP2542249	ফটো উপলব্ধ	407 নাম : টুম্পা ধীবর স্বামীর নাম: শঙ্কর ধীবর বাড়ির নং : n0066 বয়স : 41 লিঙ্গ : মহিলা	GPP2152379	ফটো উপলব্ধ	408 নাম : জয়া ধীবর স্বামীর নাম: রামপদ ধীবর বাড়ির নং : n0066 বয়স : 39 লিঙ্গ : মহিলা	WNM0967414	ফটো উপলব্ধ
409 নাম : কানাই ধীবর পিতার নাম: সুকদেব ধীবর বাড়ির নং : n0118 বয়স : 33 লিঙ্গ : পুরুষ	WNM1601376	ফটো উপলব্ধ	410 নাম : অর্জুন ধীবর পিতার নাম: কিষ্ট ধীবর বাড়ির নং : n0094 বয়স : 39 লিঙ্গ : পুরুষ	GPP2742799	ফটো উপলব্ধ	411 নাম : কৃষ্ণপদ ধীবর পিতার নাম: সুভাষ ধীবর বাড়ির নং : n0070 বয়স : 32 লিঙ্গ : পুরুষ	WNM1601400	ফটো উপলব্ধ
412 নাম : লব ধীবর পিতার নাম: সুভাষ ধীবর বাড়ির নং : n0070 বয়স : 33 লিঙ্গ : পুরুষ	WNM1378900	ফটো উপলব্ধ	413 নাম : কুশ ধীবর পিতার নাম: সুভাষ ধীবর বাড়ির নং : n0070 বয়স : 34 লিঙ্গ : পুরুষ	WNM1378892	ফটো উপলব্ধ	414 নাম : সন্ধ্যা ধীবর স্বামীর নাম: প্রভাস ধীবর বাড়ির নং : n0070 বয়স : 44 লিঙ্গ : মহিলা	WNM1378678	ফটো উপলব্ধ
415 নাম : দীপক ধীবর পিতার নাম: দোলগোবিন্দ ধীবর বাড়ির নং : n0070 বয়স : 49 লিঙ্গ : পুরুষ	GPP1194828	ফটো উপলব্ধ	416 নাম : রীতা ধীবর স্বামীর নাম: প্রদীপ ধীবর বাড়ির নং : n0070 বয়স : 38 লিঙ্গ : মহিলা	GPP2688133	ফটো উপলব্ধ	417 নাম : প্রদীপ ধীবর পিতার নাম: দোলগোবিন্দ ধীবর বাড়ির নং : n0070 বয়স : 53 লিঙ্গ : পুরুষ	WB/35/240/102387	ফটো উপলব্ধ
418 নাম : প্রভাস ধীবর পিতার নাম: দোলগোবিন্দ ধীবর বাড়ির নং : n0070 বয়স : 56 লিঙ্গ : পুরুষ	WB/35/240/102078	ফটো উপলব্ধ	419 নাম : সুভাস ধীবর পিতার নাম: দোলগোবিন্দ ধীবর বাড়ির নং : n0070 বয়স : 62 লিঙ্গ : পুরুষ	WB/35/240/102618	ফটো উপলব্ধ	420 নাম : কমলা ধীবর স্বামীর নাম: দোলগোবিন্দ ধীবর বাড়ির নং : n0070 বয়স : 79 লিঙ্গ : মহিলা	WB/35/240/102573	ফটো উপলব্ধ



বিধানসভা নির্বাচনক্ষেত্রের নং, নাম : 245-পাড়া
ভাগ নং, নাম : 1-গঁরাইকুলি,কামারপাড়া,মসজিদপাড়া,নামোপাড়া

421	WNM2647634	ফটো উপলব্ধ	422	WNM0149120	ফটো উপলব্ধ	423	WNM0149104	ফটো উপলব্ধ
নাম : রিস্পা ধীবর স্বামীর নাম: কুমার ধীবর বাড়ির নং : এন0007 বয়স : 26 লিঙ্গ : মহিলা			নাম : উমা ধীবর স্বামীর নাম: হোরিবোল ধীবর বাড়ির নং : n0069 বয়স : 40 লিঙ্গ : মহিলা			নাম : বৈদ্যনাথ ধীবর পিতার নাম: গোলক ধীবর বাড়ির নং : n0069 বয়স : 39 লিঙ্গ : পুরুষ		
424	GPP1763754	ফটো উপলব্ধ	425	GPP1763747	ফটো উপলব্ধ	426	WNM2521771	ফটো উপলব্ধ
নাম : বনমালী ধীবর পিতার নাম: গোলক ধীবর বাড়ির নং : n0069 বয়স : 44 লিঙ্গ : পুরুষ			নাম : হরিবোল ধীবর পিতার নাম: গোলক ধীবর বাড়ির নং : n0069 বয়স : 47 লিঙ্গ : পুরুষ			নাম : রবীন্দ্রনাথ ধীবর পিতার নাম: গোলক ধীবর বাড়ির নং : n0069 বয়স : 55 লিঙ্গ : পুরুষ		
427	WB/35/240/102169	ফটো উপলব্ধ	428	WNM2647774	ফটো উপলব্ধ	429	WNM2647998	ফটো উপলব্ধ
নাম : গোলক ধীবর পিতার নাম: শম্ভুনাথ ধীবর বাড়ির নং : n0069 বয়স : 77 লিঙ্গ : পুরুষ			নাম : রঞ্জিত গরাংই পিতার নাম: কার্তিক গরাংই বাড়ির নং : এন0008 বয়স : 21 লিঙ্গ : পুরুষ			নাম : প্রকাশ ধীবর পিতার নাম: হরিবোল ধীবর বাড়ির নং : এন0203 বয়স : 20 লিঙ্গ : পুরুষ		
430	WNM1601301	ফটো উপলব্ধ	431	WNM1601335	ফটো উপলব্ধ	432	GPP1764505	ফটো উপলব্ধ
নাম : তাপস ধীবর পিতার নাম: দিলীপ ধীবর বাড়ির নং : n0068 বয়স : 32 লিঙ্গ : পুরুষ			নাম : ছবি ধীবর স্বামীর নাম: কার্তিক ধীবর বাড়ির নং : n0068 বয়স : 41 লিঙ্গ : মহিলা			নাম : অন্নপূর্ণা ধীবর স্বামীর নাম: শিলীপ ধীবর বাড়ির নং : n0068 বয়স : 44 লিঙ্গ : মহিলা		
433	WB/35/240/102137	ফটো উপলব্ধ	434	WB/35/240/102635	ফটো উপলব্ধ	435	WB/35/240/102491	ফটো উপলব্ধ
নাম : কর্পূরা ধীবর স্বামীর নাম: দীলীপ ধীবর বাড়ির নং : n0068 বয়স : 59 লিঙ্গ : মহিলা			নাম : সিলীপ ধীবর পিতার নাম: মাধু ধীবর বাড়ির নং : n0068 বয়স : 58 লিঙ্গ : পুরুষ			নাম : দিলীপ ধীবর পিতার নাম: মাধু ধীবর বাড়ির নং : n0068 বয়স : 63 লিঙ্গ : পুরুষ		
436	WNM1705938	ফটো উপলব্ধ	437	WNM1378660	ফটো উপলব্ধ	438	WB/35/240/102061	ফটো উপলব্ধ
নাম : গনেশ ধীবর পিতার নাম: প্রবোধ ধীবর বাড়ির নং : n0067 বয়স : 30 লিঙ্গ : পুরুষ			নাম : রমেশ ধীবর পিতার নাম: প্রবোধ ধীবর বাড়ির নং : n0067 বয়স : 36 লিঙ্গ : পুরুষ			নাম : মাধুরী ধীবর স্বামীর নাম: প্রবোধ ধীবর বাড়ির নং : n0067 বয়স : 61 লিঙ্গ : মহিলা		
439	GPP2152403	ফটো উপলব্ধ	440	WB/35/240/102084	ফটো উপলব্ধ	441	WNM2675494	ফটো উপলব্ধ
নাম : ভারতী ধীবর স্বামীর নাম: পরান ধীবর বাড়ির নং : n0067 বয়স : 46 লিঙ্গ : মহিলা			নাম : পরান ধীবর পিতার নাম: তরনী ধীবর বাড়ির নং : n0067 বয়স : 53 লিঙ্গ : পুরুষ			নাম : কিরণ কুমারী ধীবর স্বামীর নাম: গণেশ ধীবর বাড়ির নং : এন0003 বয়স : 20 লিঙ্গ : মহিলা		
442	WNM0149054	ফটো উপলব্ধ	443	WNM1518083	ফটো উপলব্ধ	444	WB/35/240/102355	ফটো উপলব্ধ
নাম : লক্ষী ধীবর স্বামীর নাম: পরমানন্দ ধীবর বাড়ির নং : n0094 বয়স : 39 লিঙ্গ : মহিলা			নাম : পরমানন্দ ধীবর পিতার নাম: কৃষ্ণ ধীবর বাড়ির নং : n0094 বয়স : 41 লিঙ্গ : পুরুষ			নাম : শ্যামলী ধীবর স্বামীর নাম: কৃষ্ণ ধীবর বাড়ির নং : n0094 বয়স : 68 লিঙ্গ : মহিলা		
445	WNM1260835	ফটো উপলব্ধ	446	GPP2688117	ফটো উপলব্ধ	447	GPP2477271	ফটো উপলব্ধ
নাম : গোপাল ধীবর পিতার নাম: জিতেন ধীবর বাড়ির নং : n0073 বয়স : 40 লিঙ্গ : পুরুষ			নাম : কৃষ্ণপদ ধীবর পিতার নাম: ভগীরথ ধীবর বাড়ির নং : n0073 বয়স : 37 লিঙ্গ : পুরুষ			নাম : নিরঞ্জন ধীবর পিতার নাম: ভগীরথ ধীবর বাড়ির নং : n0073 বয়স : 40 লিঙ্গ : পুরুষ		
448	WNM1378983	ফটো উপলব্ধ	449	GPP2477263	ফটো উপলব্ধ	450	WB/35/240/102104	ফটো উপলব্ধ
নাম : রিকু ধীবর স্বামীর নাম: সঞ্জয় ধীবর বাড়ির নং : n0073 বয়স : 34 লিঙ্গ : মহিলা			নাম : সঞ্জয় ধীবর পিতার নাম: ভগীরথ ধীবর বাড়ির নং : n0073 বয়স : 42 লিঙ্গ : পুরুষ			নাম : আগমনী ধীবর স্বামীর নাম: ভগীরথ ধীবর বাড়ির নং : n0073 বয়স : 59 লিঙ্গ : মহিলা		



বিধানসভা নির্বাচনক্ষেত্রের নং, নাম : 245-পাড়া
ভাগ নং, নাম : 1-গঁরাইকুলি,কামারপাড়া,মসজিদপাড়া,নামোপাড়া

451	WB/35/240/102694	ফটো উপলব্ধ	452	GPP2542264	ফটো উপলব্ধ	453	GPP2477255	ফটো উপলব্ধ
নাম : ভগীরথ ধীবর পিতার নাম: ফকির ধীবর বাড়ির নং : n0073 বয়স : 65 লিঙ্গ : পুরুষ			নাম : তারা ধীবর স্বামীর নাম: জীতেন ধীবর বাড়ির নং : n0073 বয়স : 60 লিঙ্গ : মহিলা			নাম : মেনকা ধীবর পিতার নাম: মনবোধ ধীবর বাড়ির নং : n0073 বয়স : 41 লিঙ্গ : মহিলা		
454	GPP1195403	ফটো উপলব্ধ	455	WNM1705920	ফটো উপলব্ধ	456	WNM2192037	ফটো উপলব্ধ
নাম : মনবোধ ধীবর পিতার নাম: মহাদেব ধীবর বাড়ির নং : n0073 বয়স : 49 লিঙ্গ : পুরুষ			নাম : রাজেশ ধীবর পিতার নাম: অজিত ধীবর বাড়ির নং : n0072 বয়স : 30 লিঙ্গ : পুরুষ			নাম : সুন্দরা পরামানিক স্বামীর নাম: বিকাশ পরামানিক বাড়ির নং : এন0064 বয়স : 27 লিঙ্গ : মহিলা		
457	WNM2426609	ফটো উপলব্ধ	458	WNM2564607	ফটো উপলব্ধ	459	WNM1898675	ফটো উপলব্ধ
নাম : প্রিয়া পরামানিক স্বামীর নাম: নিবাস পরামানিক বাড়ির নং : এন0064 বয়স : 24 লিঙ্গ : মহিলা			নাম : কম্পনা ভন্ডারী স্বামীর নাম: শ্রীবাস পরামানিক বাড়ির নং : এন0064 বয়স : 27 লিঙ্গ : মহিলা			নাম : শ্রীবাস পরামানিক পিতার নাম: কালাচাঁদ পরামানিক বাড়ির নং : n0064 বয়স : 30 লিঙ্গ : পুরুষ		
460	WB/35/240/102672	ফটো উপলব্ধ	461	WB/35/240/102192	ফটো উপলব্ধ	462	WNM1518075	ফটো উপলব্ধ
নাম : বিনোদ পরামানিক পিতার নাম: বিষ্ণু পরামানিক বাড়ির নং : n0064 বয়স : 71 লিঙ্গ : পুরুষ			নাম : বালিকা পরামানিক স্বামীর নাম: বিনোদ পরামানিক বাড়ির নং : n0064 বয়স : 66 লিঙ্গ : মহিলা			নাম : নিবাস পরামানিক পিতার নাম: বিনোদ পরামানিক বাড়ির নং : n0064 বয়স : 33 লিঙ্গ : পুরুষ		
463	WB/35/240/102467	ফটো উপলব্ধ	464	GPP1764521	ফটো উপলব্ধ	465	GPP2688166	ফটো উপলব্ধ
নাম : কালাচাঁদ পরামানিক পিতার নাম: বিষ্ণু পরামানিক বাড়ির নং : n0064 বয়স : 66 লিঙ্গ : পুরুষ			নাম : মিনা পরামানিক স্বামীর নাম: কালাচাঁদ পরামানিক বাড়ির নং : n0064 বয়স : 49 লিঙ্গ : মহিলা			নাম : বিকাশ পরামানিক পিতার নাম: কালাচাঁদ পরামানিক বাড়ির নং : n0064 বয়স : 39 লিঙ্গ : পুরুষ		
466	GPP2153120	ফটো উপলব্ধ	467	WNM1601442	ফটো উপলব্ধ	468	WNM2380327	ফটো উপলব্ধ
নাম : আশিশ পরামানিক পিতার নাম: বিনোদ পরামানিক বাড়ির নং : n0064 বয়স : 40 লিঙ্গ : পুরুষ			নাম : লক্ষ্মী পরামানিক স্বামীর নাম: আশিশ পরামানিক বাড়ির নং : n0064 বয়স : 35 লিঙ্গ : মহিলা			নাম : রুমা বাউরী স্বামীর নাম: মিলন বাউরী বাড়ির নং : এন0032 বয়স : 34 লিঙ্গ : মহিলা		
469	WNM1517945	ফটো উপলব্ধ	470	WNM1518091	ফটো উপলব্ধ	471	WNM1517937	ফটো উপলব্ধ
নাম : মঞ্জু বাউরী স্বামীর নাম: বাপী বাউরী বাড়ির নং : n0031 বয়স : 35 লিঙ্গ : মহিলা			নাম : মিলন বাউরী পিতার নাম: খগেন বাউরী বাড়ির নং : n0032 বয়স : 38 লিঙ্গ : পুরুষ			নাম : দেবী বাউরী স্বামীর নাম: সুরেশ বাউরী বাড়ির নং : n0033 বয়স : 48 লিঙ্গ : মহিলা		
472	WNM1517903	ফটো উপলব্ধ	473	WB/35/240/102085	ফটো উপলব্ধ	474	WB/35/240/102026	ফটো উপলব্ধ
নাম : ললিকা বাউরী পিতার নাম: শক্তিপদ বাউরী বাড়ির নং : n0044 বয়স : 37 লিঙ্গ : মহিলা			নাম : প্রমিলা বাদ্যকর স্বামীর নাম: পল্টু বাদ্যকর বাড়ির নং : n0018 বয়স : 71 লিঙ্গ : মহিলা			নাম : সুরেশ বাদ্যকর পিতার নাম: পল্টু বাদ্যকর বাড়ির নং : n0018 বয়স : 53 লিঙ্গ : পুরুষ		
475	GPP2152700	ফটো উপলব্ধ	476	GPP1194513	ফটো উপলব্ধ	477	WNM2097202	ফটো উপলব্ধ
নাম : সাধনা বাদ্যকর পিতার নাম: সুরেশ বাদ্যকর বাড়ির নং : n0018 বয়স : 47 লিঙ্গ : মহিলা			নাম : পরেশ বাদ্যকর পিতার নাম: পল্টু বাদ্যকর বাড়ির নং : n0018 বয়স : 48 লিঙ্গ : পুরুষ			নাম : রাখাল বাদ্যকর পিতার নাম: দুখু বাদ্যকর বাড়ির নং : n0122 বয়স : 27 লিঙ্গ : পুরুষ		
478	WNM2062693	ফটো উপলব্ধ	479	WNM2002848	ফটো উপলব্ধ	480	WNM2458974	ফটো উপলব্ধ
নাম : বিষ্ণু বাদ্যকর পিতার নাম: সুরেশ বাদ্যকর বাড়ির নং : n0018 বয়স : 28 লিঙ্গ : পুরুষ			নাম : নির্মল গরাঁই পিতার নাম: বিজয় গরাঁই বাড়ির নং : n0020 বয়স : 28 লিঙ্গ : পুরুষ			নাম : ইন্দ্রজিৎ বাদ্যকর পিতার নাম: স্বপন বাদ্যকর বাড়ির নং : এন0020 বয়স : 22 লিঙ্গ : পুরুষ		



বিধানসভা নির্বাচনক্ষেত্রের নং, নাম : 245-পাড়া
ভাগ নং, নাম : 1-গুৱাইকুলি,কামারপাড়া,মসজিদপাড়া,নামোপাড়া

481	WNM2458933	নাম : কল্পনা বাদ্যকর স্বামীর নাম: বিষ্ণু বাদ্যকর বাড়ির নং : এন0018 বয়স : 23 লিঙ্গ : মহিলা	ফটো উপলব্ধ	482	GPP1195098	নাম : রঞ্জিত বাদ্যকর পিতার নাম: পল্টু বাদ্যকর বাড়ির নং : n0018 বয়স : 46 লিঙ্গ : পুরুষ	ফটো উপলব্ধ	483	GPP1195080	নাম : কাঞ্চনা বাদ্যকর স্বামীর নাম: রঞ্জিত বাদ্যকর বাড়ির নং : n0018 বয়স : 46 লিঙ্গ : মহিলা	ফটো উপলব্ধ
484	WB/35/240/102257	নাম : ফুলমনি বাদ্যকর স্বামীর নাম: ঘল্টু বাদ্যকর বাড়ির নং : n0019 বয়স : 71 লিঙ্গ : মহিলা	ফটো উপলব্ধ	485	WB/35/240/102008	নাম : সুবাস বাদ্যকর পিতার নাম: ঘল্টু বাদ্যকর বাড়ির নং : n0019 বয়স : 53 লিঙ্গ : পুরুষ	ফটো উপলব্ধ	486	GPP2542397	নাম : সবিতা বাদ্যকর স্বামীর নাম: সুবাস বাদ্যকর বাড়ির নং : n0019 বয়স : 51 লিঙ্গ : মহিলা	ফটো উপলব্ধ
487	WNM1260710	নাম : লক্ষ্মণ বাদ্যকর পিতার নাম: ঘল্টু বাদ্যকর বাড়ির নং : n0019 বয়স : 38 লিঙ্গ : পুরুষ	ফটো উপলব্ধ	488	WNM1705888	নাম : কমা বাদ্যকর স্বামীর নাম: লক্ষ্মণ বাদ্যকর বাড়ির নং : n0019 বয়স : 34 লিঙ্গ : মহিলা	ফটো উপলব্ধ	489	WB/35/240/102196	নাম : সাতী বাদ্যকর স্বামীর নাম: মদন বাদ্যকর বাড়ির নং : n0020 বয়স : 86 লিঙ্গ : মহিলা	ফটো উপলব্ধ
490	WB/35/240/102035	নাম : দুখু বাদ্যকর পিতার নাম: মদন বাদ্যকর বাড়ির নং : n0020 বয়স : 66 লিঙ্গ : পুরুষ	ফটো উপলব্ধ	491	WB/35/240/102266	নাম : সমী বাদ্যকর স্বামীর নাম: দুখু বাদ্যকর বাড়ির নং : n0020 বয়স : 59 লিঙ্গ : মহিলা	ফটো উপলব্ধ	492	WB/35/240/102025	নাম : স্বপন বাদ্যকর পিতার নাম: মদন বাদ্যকর বাড়ির নং : n0020 বয়স : 49 লিঙ্গ : পুরুষ	ফটো উপলব্ধ
493	GPP2152692	নাম : মিঠু বাদ্যকর স্বামীর নাম: স্বপন বাদ্যকর বাড়ির নং : n0020 বয়স : 44 লিঙ্গ : মহিলা	ফটো উপলব্ধ	494	WNM2458685	নাম : প্রকাশ বাদ্যকর পিতার নাম: দুখু বাদ্যকর বাড়ির নং : এন0020 বয়স : 25 লিঙ্গ : পুরুষ	ফটো উপলব্ধ	495	WNM2494177	নাম : আশা গরুই স্বামীর নাম: নির্মল গরুই বাড়ির নং : এন0020 বয়স : 23 লিঙ্গ : মহিলা	ফটো উপলব্ধ
496	WNM2176121	নাম : কল্যানী বাদ্যকর মায়ের নাম: প্রমিলা বাদ্যকর বাড়ির নং : এন0018 বয়স : 31 লিঙ্গ : মহিলা	ফটো উপলব্ধ	497	GPP2742625	নাম : সাবানা বিবি স্বামীর নাম: মুজিবুল হক বাড়ির নং : n0108 বয়স : 39 লিঙ্গ : মহিলা	ফটো উপলব্ধ	498	WNM1517929	নাম : সুফিয়া বিবি স্বামীর নাম: মহঃ ওয়াসিম বাড়ির নং : n0049 বয়স : 33 লিঙ্গ : মহিলা	ফটো উপলব্ধ
499	WNM1260918	নাম : বিষ্ণু মন্ডল পিতার নাম: রাসু মন্ডল বাড়ির নং : n0058 বয়স : 38 লিঙ্গ : পুরুষ	ফটো উপলব্ধ	500	GPP1195072	নাম : কনিকা মন্ডল স্বামীর নাম: চানিকা মন্ডল বাড়ির নং : n0059 বয়স : 45 লিঙ্গ : মহিলা	ফটো উপলব্ধ	501	WNM2216331	নাম : চানিক মন্ডল পিতার নাম: মনহর মন্ডল বাড়ির নং : n0056 বয়স : 52 লিঙ্গ : পুরুষ	ফটো উপলব্ধ
502	WNM2380343	নাম : সুনীতি মন্ডল স্বামীর নাম: কৃষ্ণ মন্ডল বাড়ির নং : এন0058 বয়স : 26 লিঙ্গ : মহিলা	ফটো উপলব্ধ	503	WB/35/240/102232	নাম : সুধীর মন্ডল পিতার নাম: অমৃত মন্ডল বাড়ির নং : n0058 বয়স : 61 লিঙ্গ : পুরুষ	ফটো উপলব্ধ	504	WB/35/240/102238	নাম : লক্ষী মন্ডল স্বামীর নাম: সুধীর মন্ডল বাড়ির নং : n0058 বয়স : 59 লিঙ্গ : মহিলা	ফটো উপলব্ধ
505	WNM0150441	নাম : রীনা মন্ডল স্বামীর নাম: রাধেশম মন্ডল বাড়ির নং : n0058 বয়স : 42 লিঙ্গ : মহিলা	ফটো উপলব্ধ	506	GPP2688240	নাম : সীতারাম মন্ডল পিতার নাম: সুধীর মন্ডল বাড়ির নং : n0058 বয়স : 42 লিঙ্গ : পুরুষ	ফটো উপলব্ধ	507	WNM1601293	নাম : উজ্জল মন্ডল পিতার নাম: মদন মন্ডল বাড়ির নং : n0116 বয়স : 34 লিঙ্গ : পুরুষ	ফটো উপলব্ধ
508	WNM2647790	নাম : বৃষ্টি মন্ডল স্বামীর নাম: উজ্জল মন্ডল বাড়ির নং : এন0202 বয়স : 26 লিঙ্গ : মহিলা	ফটো উপলব্ধ	509	WNM0967455	নাম : নিচি মন্ডল স্বামীর নাম: মদন মন্ডল বাড়ির নং : n0112 বয়স : 61 লিঙ্গ : মহিলা	ফটো উপলব্ধ	510	WNM1601483	নাম : চম্পা মন্ডল স্বামীর নাম: নিতাই মন্ডল বাড়ির নং : n0059 বয়স : 37 লিঙ্গ : মহিলা	ফটো উপলব্ধ



বিধানসভা নির্বাচনকেন্দ্রের নং, নাম : 245-পাড়া
ভাগ নং, নাম : 1-গঁরাইকুলি,কামারপাড়া,মসজিদপাড়া,নামোপাড়া

511 নাম : অঞ্জনা মন্ডল স্বামীর নাম: বিষ্ণু মন্ডল বাড়ির নং : n0058 বয়স : 29 লিঙ্গ : মহিলা	WNM1898600	ফটো উপলব্ধ	512 নাম : বাবলু মণ্ডল পিতার নাম: গুরুপদ মণ্ডল বাড়ির নং : n0057 বয়স : 35 লিঙ্গ : পুরুষ	WNM1378785	ফটো উপলব্ধ	513 নাম : সনাতন মন্ডল পিতার নাম: কার্তিক মন্ডল বাড়ির নং : এন0059 বয়স : 21 লিঙ্গ : পুরুষ	WNM2592327	ফটো উপলব্ধ
514 নাম : কৃষ্ণ মন্ডল পিতার নাম: রাসু মন্ডল বাড়ির নং : n0058 বয়স : 31 লিঙ্গ : পুরুষ	WNM2192045	ফটো উপলব্ধ	515 নাম : নিয়তী মন্ডল স্বামীর নাম: মনহর মন্ডল বাড়ির নং : n0056 বয়স : 72 লিঙ্গ : মহিলা	WB/35/240/102589	ফটো উপলব্ধ	516 নাম : মানিক মন্ডল পিতার নাম: মনহর মন্ডল বাড়ির নং : n0056 বয়স : 55 লিঙ্গ : পুরুষ	WB/35/240/102669	ফটো উপলব্ধ
517 নাম : বনু মন্ডল স্বামীর নাম: মানিক মন্ডল বাড়ির নং : n0056 বয়স : 51 লিঙ্গ : মহিলা	WB/35/240/102592	ফটো উপলব্ধ	518 নাম : মদন মন্ডল পিতার নাম: মতি মন্ডল বাড়ির নং : n0057 বয়স : 66 লিঙ্গ : পুরুষ	WB/35/240/102645	ফটো উপলব্ধ	519 নাম : গুরুপদ মন্ডল পিতার নাম: মতি মন্ডল বাড়ির নং : n0057 বয়স : 63 লিঙ্গ : পুরুষ	WB/35/240/102647	ফটো উপলব্ধ
520 নাম : আদরী মন্ডল অন্যান্য: গুরুপদ মন্ডল বাড়ির নং : n0057 বয়স : 59 লিঙ্গ : মহিলা	WB/35/240/102575	ফটো উপলব্ধ	521 নাম : কাকলি মন্ডল স্বামীর নাম: বাবলু মন্ডল বাড়ির নং : এন0056 বয়স : 26 লিঙ্গ : মহিলা	WNM2647592	ফটো উপলব্ধ	522 নাম : বাসুদেব মন্ডল পিতার নাম: অমৃত মন্ডল বাড়ির নং : n0058 বয়স : 76 লিঙ্গ : পুরুষ	GPP0205609	ফটো উপলব্ধ
523 নাম : পূর্ণিমা মন্ডল স্বামীর নাম: বাসুদেব মন্ডল বাড়ির নং : n0058 বয়স : 71 লিঙ্গ : মহিলা	GPP2542405	ফটো উপলব্ধ	524 নাম : রাসু মন্ডল পিতার নাম: অমৃত মন্ডল বাড়ির নং : n0058 বয়স : 71 লিঙ্গ : পুরুষ	WB/35/240/102643	ফটো উপলব্ধ	525 নাম : সুসেন মন্ডল পিতার নাম: অমৃত মন্ডল বাড়ির নং : n0058 বয়স : 64 লিঙ্গ : পুরুষ	WB/35/240/102685	ফটো উপলব্ধ
526 নাম : মমতা মন্ডল স্বামীর নাম: কার্তিক মন্ডল বাড়ির নং : n0059 বয়স : 42 লিঙ্গ : মহিলা	GPP2153138	ফটো উপলব্ধ	527 নাম : নিতাই মণ্ডল স্বামীর নাম: বিবি মণ্ডল বাড়ির নং : n0059 বয়স : 38 লিঙ্গ : পুরুষ	GPP2688224	ফটো উপলব্ধ	528 নাম : রামপ্রসাদ মন্ডল পিতার নাম: চন্ডী মন্ডল বাড়ির নং : n0059 বয়স : 37 লিঙ্গ : পুরুষ	WNM1601475	ফটো উপলব্ধ
529 নাম : পার্বতী মন্ডল স্বামীর নাম: রামপ্রসাদ মন্ডল বাড়ির নং : n0059 বয়স : 34 লিঙ্গ : মহিলা	WNM1601459	ফটো উপলব্ধ	530 নাম : রেখা মণ্ডল স্বামীর নাম: মহেশ্বর মণ্ডল বাড়ির নং : n0059 বয়স : 46 লিঙ্গ : মহিলা	GPP2152718	ফটো উপলব্ধ	531 নাম : মহেশ্বর মন্ডল পিতার নাম: বাদল মন্ডল বাড়ির নং : n0059 বয়স : 49 লিঙ্গ : পুরুষ	WB/35/240/102639	ফটো উপলব্ধ
532 নাম : কার্তিক মণ্ডল পিতার নাম: বাদল মণ্ডল বাড়ির নং : n0059 বয়স : 49 লিঙ্গ : পুরুষ	GPP1194885	ফটো উপলব্ধ	533 নাম : নেহালী মণ্ডল স্বামীর নাম: সীতারাম মণ্ডল বাড়ির নং : n0058 বয়স : 39 লিঙ্গ : মহিলা	GPP2688265	ফটো উপলব্ধ	534 নাম : রাধেশ্যাম মণ্ডল পিতার নাম: সুধীর মণ্ডল বাড়ির নং : n0058 বয়স : 38 লিঙ্গ : পুরুষ	GPP2688257	ফটো উপলব্ধ
535 নাম : চন্ডীদাস মন্ডল পিতার নাম: বাদল মন্ডল বাড়ির নং : n0059 বয়স : 62 লিঙ্গ : পুরুষ	WB/35/240/102671	ফটো উপলব্ধ	536 নাম : দীপালী মন্ডল স্বামীর নাম: চন্ডীদাস মন্ডল বাড়ির নং : n0059 বয়স : 58 লিঙ্গ : মহিলা	WB/35/240/102193	ফটো উপলব্ধ	537 নাম : সুদাম মণ্ডল পিতার নাম: সুশেন মণ্ডল বাড়ির নং : n0058 বয়স : 38 লিঙ্গ : পুরুষ	GPP2688232	ফটো উপলব্ধ
538 নাম : মনভূলা মন্ডল পিতার নাম: মহেশ্বর মন্ডল বাড়ির নং : এন0059 বয়স : 22 লিঙ্গ : পুরুষ	WNM2674661	ফটো উপলব্ধ	539 নাম : সজল মন্ডল পিতার নাম: মদন মন্ডল বাড়ির নং : n0115 বয়স : 31 লিঙ্গ : পুরুষ	WNM1601285	ফটো উপলব্ধ	540 নাম : মৌসুমী মন্ডল পিতার নাম: মানিক মন্ডল বাড়ির নং : n0056 বয়স : 26 লিঙ্গ : পুরুষ	WNM2115699	ফটো উপলব্ধ



বিধানসভা নির্বাচনক্ষেত্রের নং, নাম : 245-পাড়া
ভাগ নং, নাম : 1-গৈরাইকুলি,কামারপাড়া,মসজিদপাড়া,নামোপাড়া

541 নাম : নয়ন মল্লিক পিতার নাম: সাধু মল্লিক বাড়ির নং : n0121 বয়স : 26 লিঙ্গ : পুরুষ	WNM2097194 ফটো উপলব্ধ	542 নাম : নয়না মল্লিক স্বামীর নাম: জয়দেব মল্লিক বাড়ির নং : এন0101 বয়স : 21 লিঙ্গ : মহিলা	WNM2588424 ফটো উপলব্ধ	543 নাম : দীপালি মল্লিক স্বামীর নাম: নয়ন মল্লিক বাড়ির নং : এন0121 বয়স : 23 লিঙ্গ : মহিলা	WNM2591923 ফটো উপলব্ধ
544 নাম : সন্ধ্যা মল্লিক স্বামীর নাম: বৃধন মল্লিক বাড়ির নং : n0092 বয়স : 27 লিঙ্গ : মহিলা	WNM2002798 ফটো উপলব্ধ	545 নাম : জয়দেব মল্লিক পিতার নাম: দ্বিজপদ মল্লিক বাড়ির নং : n0101 বয়স : 27 লিঙ্গ : পুরুষ	WNM2002806 ফটো উপলব্ধ	546 নাম : বিকাশ মল্লিক পিতার নাম: বিজয় মল্লিক বাড়ির নং : n0090 বয়স : 27 লিঙ্গ : পুরুষ	WNM2002723 ফটো উপলব্ধ
547 নাম : কাজল মল্লিক পিতার নাম: লালচাঁদ মল্লিক বাড়ির নং : n0021 বয়স : 27 লিঙ্গ : পুরুষ	WNM2062776 ফটো উপলব্ধ	548 নাম : মন্দিরা মল্লিক পিতার নাম: সাধু মল্লিক বাড়ির নং : এন0101 বয়স : 30 লিঙ্গ : মহিলা	WNM2381390 ফটো উপলব্ধ	549 নাম : বিমল মল্লিক পিতার নাম: সুবোধ মল্লিক বাড়ির নং : এন0101 বয়স : 25 লিঙ্গ : পুরুষ	WNM2391324 ফটো উপলব্ধ
550 নাম : দিয়ানী কুমারী মল্লিক স্বামীর নাম: মিন্টু মল্লিক বাড়ির নং : এন0096 বয়স : 23 লিঙ্গ : মহিলা	WNM2474138 ফটো উপলব্ধ	551 নাম : কবিতা মল্লিক স্বামীর নাম: পৌতম মল্লিক বাড়ির নং : এন0101 বয়স : 21 লিঙ্গ : মহিলা	WNM2564573 ফটো উপলব্ধ	552 নাম : যমুনা কুমারী লায়ী স্বামীর নাম: তপন মল্লিক বাড়ির নং : এন0099 বয়স : 22 লিঙ্গ : মহিলা	WNM2595973 ফটো উপলব্ধ
553 নাম : স্বজল মল্লিক পিতার নাম: লালচাঁদ মল্লিক বাড়ির নং : N0021 বয়স : 24 লিঙ্গ : পুরুষ	WNM2327260 ফটো উপলব্ধ	554 নাম : গণেশ মল্লিক পিতার নাম: হরধান মল্লিক বাড়ির নং : N0023 বয়স : 26 লিঙ্গ : পুরুষ	WNM2328417 ফটো উপলব্ধ	555 নাম : গোপাল মল্লিক পিতার নাম: ধীরেন মল্লিক বাড়ির নং : এন0101 বয়স : 24 লিঙ্গ : পুরুষ	WNM2380384 ফটো উপলব্ধ
556 নাম : তপন মল্লিক পিতার নাম: কালীপদ মল্লিক বাড়ির নং : এন0099 বয়স : 24 লিঙ্গ : পুরুষ	WNM2380392 ফটো উপলব্ধ	557 নাম : সুনীল মল্লিক পিতার নাম: রাজু মল্লিক বাড়ির নং : এন0097 বয়স : 21 লিঙ্গ : পুরুষ	WNM2563005 ফটো উপলব্ধ	558 নাম : অষ্টমী মল্লিক পিতার নাম: সন্তোষ মল্লিক বাড়ির নং : এন0101 বয়স : 29 লিঙ্গ : মহিলা	ZJZ1919539 ফটো উপলব্ধ
559 নাম : কবিতা লায়ী স্বামীর নাম: তপন মল্লিক বাড়ির নং : এন0093 বয়স : 26 লিঙ্গ : মহিলা	WNM2410124 ফটো উপলব্ধ	560 নাম : সুনীল মল্লিক পিতার নাম: হারধান মল্লিক বাড়ির নং : এন0096 বয়স : 24 লিঙ্গ : পুরুষ	WNM2494128 ফটো উপলব্ধ	561 নাম : সুলেখা মল্লিক স্বামীর নাম: কাজল মল্লিক বাড়ির নং : এন0021 বয়স : 22 লিঙ্গ : মহিলা	WNM2493948 ফটো উপলব্ধ
562 নাম : পরান মল্লিক পিতার নাম: কীর্তন মল্লিক বাড়ির নং : n0021 বয়স : 33 লিঙ্গ : পুরুষ	WNM1518166 ফটো উপলব্ধ	563 নাম : নিতাই মল্লিক পিতার নাম: জগত মল্লিক বাড়ির নং : n0101 বয়স : 30 লিঙ্গ : পুরুষ	WNM1898659 ফটো উপলব্ধ	564 নাম : অস্মরা মল্লিক পিতার নাম: কোলাস মল্লিক বাড়ির নং : n0021 বয়স : 29 লিঙ্গ : মহিলা	WNM1898626 ফটো উপলব্ধ
565 নাম : উজ্জ্বল মল্লিক পিতার নাম: লালচাঁদ মল্লিক বাড়ির নং : n0021 বয়স : 29 লিঙ্গ : পুরুষ	WNM1898584 ফটো উপলব্ধ	566 নাম : কার্তিক মল্লিক পিতার নাম: হারধান মল্লিক বাড়ির নং : n0103 বয়স : 29 লিঙ্গ : পুরুষ	WNM1898576 ফটো উপলব্ধ	567 নাম : সুবোধ মল্লিক পিতার নাম: মুলীরাম মল্লিক বাড়ির নং : n0101 বয়স : 59 লিঙ্গ : পুরুষ	GPP1193606 ফটো উপলব্ধ
568 নাম : সুলোচনা মল্লিক স্বামীর নাম: সুবোধ মল্লিক বাড়ির নং : n0101 বয়স : 55 লিঙ্গ : মহিলা	GPP1193598 ফটো উপলব্ধ	569 নাম : ধীরেন মল্লিক পিতার নাম: মুলীরাম মল্লিক বাড়ির নং : n0101 বয়স : 49 লিঙ্গ : পুরুষ	GPP2152866 ফটো উপলব্ধ	570 নাম : মালা মল্লিক স্বামীর নাম: ধীরেন মল্লিক বাড়ির নং : n0101 বয়স : 37 লিঙ্গ : মহিলা	WNM0150854 ফটো উপলব্ধ



বিধানসভা নির্বাচনক্ষেত্রের নং, নাম : 245-পাড়া
ভাগ নং, নাম : 1-গঁরাইকুলি,কামারপাড়া,মসজিদপাড়া,নামোপাড়া

571 নাম : মমতা মল্লিক স্বামীর নাম: ভবানী মল্লিক বাড়ির নং : n0101 বয়স : 33 লিঙ্গ : মহিলা	WNM1601392	ফটো উপলব্ধ	572 নাম : পৌতম মল্লিক পিতার নাম: শক্তিপদ মল্লিক বাড়ির নং : n0101 বয়স : 32 লিঙ্গ : পুরুষ	WNM1601327	ফটো উপলব্ধ	573 নাম : লিলি মল্লিক স্বামীর নাম: অরনী মল্লিক বাড়ির নং : n0103 বয়স : 68 লিঙ্গ : মহিলা	GPP2542413	ফটো উপলব্ধ
574 নাম : ধরম মল্লিক পিতার নাম: অরনী মল্লিক বাড়ির নং : n0103 বয়স : 44 লিঙ্গ : পুরুষ	GPP2152759	ফটো উপলব্ধ	575 নাম : পূর্ণিমা মল্লিক স্বামীর নাম: ধরম মল্লিক বাড়ির নং : n0103 বয়স : 38 লিঙ্গ : মহিলা	GPP2688281	ফটো উপলব্ধ	576 নাম : গীতা মল্লিক স্বামীর নাম: বাবল মল্লিক বাড়ির নং : n0109 বয়স : 37 লিঙ্গ : মহিলা	GPP2742773	ফটো উপলব্ধ
577 নাম : জগন্নাথ মল্লিক পিতার নাম: কালিপদ মল্লিক বাড়ির নং : n0111 বয়স : 37 লিঙ্গ : পুরুষ	WNM1378827	ফটো উপলব্ধ	578 নাম : বাবলি মল্লিক স্বামীর নাম: জগন্নাথ মল্লিক বাড়ির নং : এন0111 বয়স : 29 লিঙ্গ : মহিলা	WNM2176261	ফটো উপলব্ধ	579 নাম : অম্বিকা মল্লিক স্বামীর নাম: উজ্জল মল্লিক বাড়ির নং : এন0021 বয়স : 26 লিঙ্গ : মহিলা	WNM2176097	ফটো উপলব্ধ
580 নাম : তপন মল্লিক পিতার নাম: অনাথ মল্লিক বাড়ির নং : n0093 বয়স : 29 লিঙ্গ : পুরুষ	WNM1898535	ফটো উপলব্ধ	581 নাম : বাবলি মল্লিক স্বামীর নাম: বিন্দু মল্লিক বাড়ির নং : এন0096 বয়স : 26 লিঙ্গ : মহিলা	WNM2176212	ফটো উপলব্ধ	582 নাম : প্রথম মল্লিক পিতার নাম: চৈতু মল্লিক বাড়ির নং : n0098 বয়স : 41 লিঙ্গ : পুরুষ	GPP2152858	ফটো উপলব্ধ
583 নাম : অষ্টমী মল্লিক স্বামীর নাম: প্রথম মল্লিক বাড়ির নং : n0098 বয়স : 39 লিঙ্গ : মহিলা	GPP2688299	ফটো উপলব্ধ	584 নাম : গোবর্দ্ধন মল্লিক পিতার নাম: সনাতন মল্লিক বাড়ির নং : n0099 বয়স : 78 লিঙ্গ : পুরুষ	WB/35/240/102393	ফটো উপলব্ধ	585 নাম : কালিপদ মল্লিক পিতার নাম: গোবর্দ্ধন মল্লিক বাড়ির নং : n0099 বয়স : 55 লিঙ্গ : পুরুষ	WB/35/240/102356	ফটো উপলব্ধ
586 নাম : বাঁকু মল্লিক পিতার নাম: গোবর্দ্ধন মল্লিক বাড়ির নং : n0099 বয়স : 37 লিঙ্গ : পুরুষ	WNM1378819	ফটো উপলব্ধ	587 নাম : বাবলু মল্লিক পিতার নাম: গোবর্দ্ধন মল্লিক বাড়ির নং : n0099 বয়স : 34 লিঙ্গ : পুরুষ	WNM1828177	ফটো উপলব্ধ	588 নাম : পারী মল্লিক স্বামীর নাম: বৃধু মল্লিক বাড়ির নং : n0100 বয়স : 73 লিঙ্গ : মহিলা	WB/35/240/102161	ফটো উপলব্ধ
589 নাম : ফটিক মল্লিক পিতার নাম: বৃধু মল্লিক বাড়ির নং : n0100 বয়স : 55 লিঙ্গ : পুরুষ	WB/35/240/102492	ফটো উপলব্ধ	590 নাম : কালীচরন মল্লিক পিতার নাম: বৃধু মল্লিক বাড়ির নং : n0100 বয়স : 45 লিঙ্গ : পুরুষ	GPP2542439	ফটো উপলব্ধ	591 নাম : ছটমনি মল্লিক স্বামীর নাম: কালীচরন মল্লিক বাড়ির নং : n0100 বয়স : 43 লিঙ্গ : মহিলা	GPP2542447	ফটো উপলব্ধ
592 নাম : মনেশ মল্লিক পিতার নাম: হরিপদ মল্লিক বাড়ির নং : n0100 বয়স : 44 লিঙ্গ : পুরুষ	GPP1764133	ফটো উপলব্ধ	593 নাম : কম্পনা মল্লিক স্বামীর নাম: মনেশ মল্লিক বাড়ির নং : n0100 বয়স : 42 লিঙ্গ : মহিলা	GPP2152791	ফটো উপলব্ধ	594 নাম : জগত মল্লিক পিতার নাম: সনাতন মল্লিক বাড়ির নং : n0101 বয়স : 73 লিঙ্গ : পুরুষ	WB/35/240/102107	ফটো উপলব্ধ
595 নাম : আলতা মল্লিক স্বামীর নাম: জগত মল্লিক বাড়ির নং : n0101 বয়স : 66 লিঙ্গ : মহিলা	WB/35/240/102152	ফটো উপলব্ধ	596 নাম : শক্তি মল্লিক পিতার নাম: সনাতন মল্লিক বাড়ির নং : n0101 বয়স : 69 লিঙ্গ : পুরুষ	GPP1195023	ফটো উপলব্ধ	597 নাম : বৃধু মল্লিক স্বামীর নাম: শক্তি মল্লিক বাড়ির নং : n0101 বয়স : 63 লিঙ্গ : মহিলা	GPP1195031	ফটো উপলব্ধ
598 নাম : সাধু মল্লিক পিতার নাম: সনাতন মল্লিক বাড়ির নং : n0101 বয়স : 60 লিঙ্গ : পুরুষ	WB/35/240/102273	ফটো উপলব্ধ	599 নাম : চুড়ামনি মল্লিক স্বামীর নাম: সাধু মল্লিক বাড়ির নং : n0101 বয়স : 55 লিঙ্গ : মহিলা	WB/35/240/102153	ফটো উপলব্ধ	600 নাম : মনি মল্লিক স্বামীর নাম: ভক্তি মল্লিক বাড়ির নং : n0101 বয়স : 59 লিঙ্গ : মহিলা	WNM1601517	ফটো উপলব্ধ



বিধানসভা নির্বাচনক্ষেত্রের নং, নাম : 245-পাড়া
ভাগ নং, নাম : 1-গৈরাইকুলি,কামারপাড়া,মসজিদপাড়া,নামোপাড়া

601 নাম : গনেশ মল্লিক পিতার নাম: ভক্তি মল্লিক বাড়ির নং : n0101 বয়স : 36 লিঙ্গ : পুরুষ	WNM1601418	ফটো উপলব্ধ	602 নাম : সাধি মল্লিক স্বামীর নাম: গনেশ মল্লিক বাড়ির নং : n0101 বয়স : 34 লিঙ্গ : মহিলা	WNM1601426	ফটো উপলব্ধ	603 নাম : প্রেমচাঁদ মল্লিক পিতার নাম: কিশোর মল্লিক বাড়ির নং : n0095 বয়স : 35 লিঙ্গ : পুরুষ	WNM1378918	ফটো উপলব্ধ
604 নাম : পূর্ণিমা মল্লিক স্বামীর নাম: বিজয় মল্লিক বাড়ির নং : n0095 বয়স : 40 লিঙ্গ : মহিলা	WNM1705896	ফটো উপলব্ধ	605 নাম : বিজয় মল্লিক পিতার নাম: কালিচরন মল্লিক বাড়ির নং : n0095 বয়স : 42 লিঙ্গ : পুরুষ	WNM1705904	ফটো উপলব্ধ	606 নাম : কবিতা মল্লিক স্বামীর নাম: বাদল মল্লিক বাড়ির নং : n0095 বয়স : 43 লিঙ্গ : মহিলা	GPP2542470	ফটো উপলব্ধ
607 নাম : নির্মালা মল্লিক স্বামীর নাম: দ্বিজপদ মল্লিক বাড়ির নং : n0095 বয়স : 50 লিঙ্গ : মহিলা	WNM2690741	ফটো উপলব্ধ	608 নাম : দ্বিজপদ মল্লিক পিতার নাম: রতন মল্লিক বাড়ির নং : n0095 বয়স : 53 লিঙ্গ : পুরুষ	WB/35/240/102303	ফটো উপলব্ধ	609 নাম : কীর্তন মল্লিক পিতার নাম: রতন মল্লিক বাড়ির নং : n0095 বয়স : 59 লিঙ্গ : পুরুষ	WB/35/240/102552	ফটো উপলব্ধ
610 নাম : মতন মল্লিক পিতার নাম: গড় মল্লিক বাড়ির নং : n0095 বয়স : 80 লিঙ্গ : পুরুষ	GPP2542462	ফটো উপলব্ধ	611 নাম : রঞ্জিত কুমার মল্লিক পিতার নাম: বাদল মল্লিক বাড়ির নং : এন0095 বয়স : 24 লিঙ্গ : পুরুষ	WNM2646040	ফটো উপলব্ধ	612 নাম : হেমন্ত গরাই পিতার নাম: নিতাই গরাই বাড়ির নং : n0093 বয়স : 36 লিঙ্গ : পুরুষ	WNM1601350	ফটো উপলব্ধ
613 নাম : রীতা মল্লিক স্বামীর নাম: মেঘনাথ মল্লিক বাড়ির নং : n0093 বয়স : 39 লিঙ্গ : মহিলা	GPP2153252	ফটো উপলব্ধ	614 নাম : মেঘনাথ মল্লিক পিতার নাম: শক্রধন মল্লিক বাড়ির নং : n0093 বয়স : 42 লিঙ্গ : পুরুষ	GPP1764596	ফটো উপলব্ধ	615 নাম : বার্না মল্লিক স্বামীর নাম: বিনোদ মল্লিক বাড়ির নং : n0093 বয়স : 36 লিঙ্গ : মহিলা	WNM1518042	ফটো উপলব্ধ
616 নাম : বিনোদ মল্লিক পিতার নাম: শক্রয় মল্লিক বাড়ির নং : n0093 বয়স : 38 লিঙ্গ : পুরুষ	GPP2688273	ফটো উপলব্ধ	617 নাম : বাসন্তী মল্লিক স্বামীর নাম: অনাথ মল্লিক বাড়ির নং : n0093 বয়স : 52 লিঙ্গ : মহিলা	GPP1194737	ফটো উপলব্ধ	618 নাম : বুধন মল্লিক পিতার নাম: সিতারাম মল্লিক বাড়ির নং : n0092 বয়স : 35 লিঙ্গ : পুরুষ	WNM1378793	ফটো উপলব্ধ
619 নাম : সীতারাম মল্লিক পিতার নাম: শম্ভু মল্লিক বাড়ির নং : n0092 বয়স : 59 লিঙ্গ : পুরুষ	WB/35/240/102260	ফটো উপলব্ধ	620 নাম : হারু মল্লিক পিতার নাম: শম্ভু মল্লিক বাড়ির নং : n0092 বয়স : 68 লিঙ্গ : পুরুষ	WB/35/240/102181	ফটো উপলব্ধ	621 নাম : নিয়তি মল্লিক স্বামীর নাম: চৈতন মল্লিক বাড়ির নং : n0091 বয়স : 62 লিঙ্গ : মহিলা	GPP1336163	ফটো উপলব্ধ
622 নাম : চৈতন মল্লিক পিতার নাম: ফুকু মল্লিক বাড়ির নং : n0091 বয়স : 68 লিঙ্গ : পুরুষ	GPP1336171	ফটো উপলব্ধ	623 নাম : নিয়তি মল্লিক স্বামীর নাম: কীর্তন মল্লিক বাড়ির নং : n0021 বয়স : 56 লিঙ্গ : মহিলা	WB/35/240/102096	ফটো উপলব্ধ	624 নাম : কীর্তন মল্লিক পিতার নাম: নারান মল্লিক বাড়ির নং : n0021 বয়স : 63 লিঙ্গ : পুরুষ	WB/35/240/102500	ফটো উপলব্ধ
625 নাম : সুশীলা মল্লিক স্বামীর নাম: কৈলাস মল্লিক বাড়ির নং : n0021 বয়স : 61 লিঙ্গ : মহিলা	WB/35/240/102077	ফটো উপলব্ধ	626 নাম : কৈলাস মল্লিক পিতার নাম: নারান মল্লিক বাড়ির নং : n0021 বয়স : 66 লিঙ্গ : পুরুষ	WB/35/240/102246	ফটো উপলব্ধ	627 নাম : সাধু মল্লিক পিতার নাম: জ্যোতি মল্লিক বাড়ির নং : n0090 বয়স : 76 লিঙ্গ : পুরুষ	WB/35/240/102146	ফটো উপলব্ধ
628 নাম : আদরী মল্লিক স্বামীর নাম: সাধু মল্লিক বাড়ির নং : n0090 বয়স : 71 লিঙ্গ : মহিলা	WB/35/240/102079	ফটো উপলব্ধ	629 নাম : শকুন্তলা মল্লিক স্বামীর নাম: কীর্তন মল্লিক বাড়ির নং : n0030 বয়স : 55 লিঙ্গ : মহিলা	WB/35/240/102037	ফটো উপলব্ধ	630 নাম : মহম্মদ ইদরিশ মির্জা পিতার নাম: মহম্মদ ইসমাইল মির্জা বাড়ির নং : n0023 বয়স : 45 লিঙ্গ : পুরুষ	WNM0151027	ফটো উপলব্ধ



বিধানসভা নির্বাচনকেন্দ্রের নং, নাম : 245-পাড়া
ভাগ নং, নাম : 1-গঁরাইকুলি,কামারপাড়া,মসজিদপাড়া,নামোপাড়া

631	WB/35/240/102261	নাম : আনুবালা মল্লিক স্বামীর নাম: হারাধন মল্লিক বাড়ির নং : n0023 বয়স : 50 লিঙ্গ : মহিলা	ফটো উপলব্ধ	632	WB/35/240/102156	নাম : হারাধন মল্লিক পিতার নাম: সীতারাম মল্লিক বাড়ির নং : n0023 বয়স : 53 লিঙ্গ : পুরুষ	ফটো উপলব্ধ	633	WNM1705979	নাম : পূর্ণিমা মল্লিক স্বামীর নাম: বাবল মল্লিক বাড়ির নং : n0022 বয়স : 42 লিঙ্গ : মহিলা	ফটো উপলব্ধ
634	WNM1705987	নাম : বাবলু মল্লিক পিতার নাম: সুরন্দর মল্লিক বাড়ির নং : n0022 বয়স : 44 লিঙ্গ : পুরুষ	ফটো উপলব্ধ	635	WB/35/240/102263	নাম : সন্দ্যা মল্লিক স্বামীর নাম: লালচাঁদ মল্লিক বাড়ির নং : n0021 বয়স : 50 লিঙ্গ : মহিলা	ফটো উপলব্ধ	636	WB/35/240/102059	নাম : লালচাঁদ মল্লিক পিতার নাম: নারান মল্লিক বাড়ির নং : n0021 বয়স : 51 লিঙ্গ : পুরুষ	ফটো উপলব্ধ
637	GPP1334242	নাম : শ্যামলী মল্লিক স্বামীর নাম: কৃষ্ণপদ মল্লিক বাড়ির নং : n0021 বয়স : 50 লিঙ্গ : মহিলা	ফটো উপলব্ধ	638	WB/35/240/102449	নাম : কৃষ্ণপদ মল্লিক পিতার নাম: নারান মল্লিক বাড়ির নং : n0021 বয়স : 53 লিঙ্গ : পুরুষ	ফটো উপলব্ধ	639	WNM1828201	নাম : রূপালি মল্লিক স্বামীর নাম: পরান মল্লিক বাড়ির নং : n0021 বয়স : 29 লিঙ্গ : মহিলা	ফটো উপলব্ধ
640	WNM1705961	নাম : রাকেশ মল্লিক পিতার নাম: সঞ্জয় মল্লিক বাড়ির নং : n0090 বয়স : 30 লিঙ্গ : পুরুষ	ফটো উপলব্ধ	641	GPP2152890	নাম : রাজু মল্লিক পিতার নাম: সাধু মল্লিক বাড়ির নং : n0090 বয়স : 45 লিঙ্গ : পুরুষ	ফটো উপলব্ধ	642	GPP2152908	নাম : মঞ্জু মল্লিক স্বামীর নাম: রাজু মল্লিক বাড়ির নং : n0090 বয়স : 41 লিঙ্গ : মহিলা	ফটো উপলব্ধ
643	GPP1195825	নাম : চুনকি মল্লিক স্বামীর নাম: বিজয় মল্লিক বাড়ির নং : n0090 বয়স : 47 লিঙ্গ : মহিলা	ফটো উপলব্ধ	644	WB/35/240/102323	নাম : হারাধন মল্লিক পিতার নাম: শ্রীরাম মল্লিক বাড়ির নং : n0096 বয়স : 58 লিঙ্গ : পুরুষ	ফটো উপলব্ধ	645	WB/35/240/102032	নাম : নমিতা মল্লিক স্বামীর নাম: হারাধন মল্লিক বাড়ির নং : n0096 বয়স : 55 লিঙ্গ : মহিলা	ফটো উপলব্ধ
646	WB/35/240/102289	নাম : লতিকা মল্লিক স্বামীর নাম: হারাধন মল্লিক বাড়ির নং : n0096 বয়স : 52 লিঙ্গ : মহিলা	ফটো উপলব্ধ	647	WNM1705854	নাম : মিন্টু মল্লিক পিতার নাম: হারাধন মল্লিক বাড়ির নং : n0096 বয়স : 31 লিঙ্গ : পুরুষ	ফটো উপলব্ধ	648	WNM1828128	নাম : বিজয় মল্লিক পিতার নাম: হারাধন মল্লিক বাড়ির নং : n0096 বয়স : 30 লিঙ্গ : পুরুষ	ফটো উপলব্ধ
649	WNM1828136	নাম : ঝিন্টু মল্লিক পিতার নাম: হারাধন মল্লিক বাড়ির নং : n0096 বয়স : 29 লিঙ্গ : পুরুষ	ফটো উপলব্ধ	650	GPP1336304	নাম : নারক মল্লিক পিতার নাম: শ্রীরাম মল্লিক বাড়ির নং : n0096 বয়স : 45 লিঙ্গ : পুরুষ	ফটো উপলব্ধ	651	GPP2152882	নাম : রীনা মল্লিক স্বামীর নাম: নাডু মল্লিক বাড়ির নং : n0096 বয়স : 43 লিঙ্গ : মহিলা	ফটো উপলব্ধ
652	WB/35/240/102687	নাম : কাল মল্লিক পিতার নাম: জ্যোতি মল্লিক বাড়ির নং : n0097 বয়স : 69 লিঙ্গ : পুরুষ	ফটো উপলব্ধ	653	WB/35/240/102034	নাম : আনুবালা মল্লিক স্বামীর নাম: কাল মল্লিক বাড়ির নং : n0097 বয়স : 62 লিঙ্গ : মহিলা	ফটো উপলব্ধ	654	GPP1192806	নাম : রাজু মল্লিক পিতার নাম: কাল মল্লিক বাড়ির নং : n0097 বয়স : 47 লিঙ্গ : পুরুষ	ফটো উপলব্ধ
655	GPP2153245	নাম : কবিতা মল্লিক স্বামীর নাম: রাজু মল্লিক বাড়ির নং : n0097 বয়স : 39 লিঙ্গ : মহিলা	ফটো উপলব্ধ	656	GPP1336924	নাম : গাজু মল্লিক পিতার নাম: কাল মল্লিক বাড়ির নং : n0097 বয়স : 43 লিঙ্গ : পুরুষ	ফটো উপলব্ধ	657	GPP2153260	নাম : সাজু মল্লিক পিতার নাম: কাল মল্লিক বাড়ির নং : n0097 বয়স : 39 লিঙ্গ : পুরুষ	ফটো উপলব্ধ
658	WNM1378801	নাম : পুতনা মল্লিক স্বামীর নাম: সাজু মল্লিক বাড়ির নং : n0097 বয়স : 36 লিঙ্গ : মহিলা	ফটো উপলব্ধ	659	WNM0150573	নাম : লালচাঁদ মল্লিক পিতার নাম: কাল মল্লিক বাড়ির নং : n0097 বয়স : 36 লিঙ্গ : মহিলা	ফটো উপলব্ধ	660	WNM1828144	নাম : বেদনী মল্লিক স্বামীর নাম: লালচাঁদ মল্লিক বাড়ির নং : n0097 বয়স : 30 লিঙ্গ : মহিলা	ফটো উপলব্ধ



বিধানসভা নির্বাচনক্ষেত্রের নং, নাম : 245-পাড়া
ভাগ নং, নাম : 1-গঁরাইকুলি,কামারপাড়া,মসজিদপাড়া,নামোপাড়া

661	WB/35/240/102634	নাম : কালিপদ মল্লিক পিতার নাম: জ্যোতি মল্লিক বাড়ির নং : n0097 বয়স : 65 লিঙ্গ : পুরুষ	ফটো উপলব্ধ	662	WB/35/240/102042	নাম : রুপু মল্লিক স্বামীর নাম: কালিপদ মল্লিক বাড়ির নং : n0097 বয়স : 58 লিঙ্গ : মহিলা	ফটো উপলব্ধ	663	WB/35/240/102038	নাম : শান্তি মল্লিক স্বামীর নাম: চৈত্র মল্লিক বাড়ির নং : n0098 বয়স : 71 লিঙ্গ : মহিলা	ফটো উপলব্ধ
664	WNM2327294	নাম : রূপালী মল্লিক স্বামীর নাম: বিকাশ মল্লিক বাড়ির নং : N058 বয়স : 24 লিঙ্গ : মহিলা	ফটো উপলব্ধ	665	WNM2326668	নাম : রিনা লায়্যা স্বামীর নাম: কার্তিক মল্লিক বাড়ির নং : N0023 বয়স : 28 লিঙ্গ : মহিলা	ফটো উপলব্ধ	666	WNM1378587	নাম : চন্দনা মল্লিক স্বামীর নাম: গাজু বাড়ির নং : n0114 বয়স : 41 লিঙ্গ : মহিলা	ফটো উপলব্ধ
667	WNM0967406	নাম : আব্দুল মালিক পিতার নাম: সেরাজ হোসেন বাড়ির নং : n0087 বয়স : 42 লিঙ্গ : পুরুষ	ফটো উপলব্ধ	668	WB/35/240/102702	নাম : কালিপদ রাজোয়াড় পিতার নাম: শ্রাবন রাজোয়াড় বাড়ির নং : n0001 বয়স : 63 লিঙ্গ : পুরুষ	ফটো উপলব্ধ	669	WB/35/240/102233	নাম : পারুল রাজোয়াড় স্বামীর নাম: কালিপদ রাজোয়াড় বাড়ির নং : n0001 বয়স : 59 লিঙ্গ : মহিলা	ফটো উপলব্ধ
670	WNM1807247	নাম : মনজুড়া রাজোয়াড় পিতার নাম: কালিপদ রাজোয়াড় বাড়ির নং : n0001 বয়স : 33 লিঙ্গ : পুরুষ	ফটো উপলব্ধ	671	WB/35/240/102268	নাম : পশুপতি রাজোয়াড় পিতার নাম: শ্রাবন রাজোয়াড় বাড়ির নং : n0001 বয়স : 58 লিঙ্গ : পুরুষ	ফটো উপলব্ধ	672	WB/35/240/102230	নাম : কাজলা রাজোয়াড় স্বামীর নাম: পশুপতি রাজোয়াড় বাড়ির নং : n0001 বয়স : 54 লিঙ্গ : মহিলা	ফটো উপলব্ধ
673	WB/35/240/102399	নাম : শঙ্কর রাজোয়াড় পিতার নাম: রবি রাজোয়াড় বাড়ির নং : n0002 বয়স : 59 লিঙ্গ : পুরুষ	ফটো উপলব্ধ	674	WB/35/240/102229	নাম : টনি রাজোয়াড় স্বামীর নাম: শঙ্কর রাজোয়াড় বাড়ির নং : n0002 বয়স : 55 লিঙ্গ : মহিলা	ফটো উপলব্ধ	675	WNM2494607	নাম : সোনামনি রাজোয়াড় স্বামীর নাম: মনজুরা রাজোয়াড় বাড়ির নং : এন0001 বয়স : 22 লিঙ্গ : মহিলা	ফটো উপলব্ধ
676	WNM2494250	নাম : রিনা রাজোয়াড় স্বামীর নাম: সমর রাজোয়াড় বাড়ির নং : এন0002 বয়স : 23 লিঙ্গ : মহিলা	ফটো উপলব্ধ	677	WNM2379204	নাম : বাবলু রাজোয়াড় পিতার নাম: শংকর রাজোয়াড় বাড়ির নং : এন0002 বয়স : 24 লিঙ্গ : পুরুষ	ফটো উপলব্ধ	678	WNM2002731	নাম : সমর রাজোয়াড় পিতার নাম: শঙ্কর রাজোয়াড় বাড়ির নং : n0002 বয়স : 27 লিঙ্গ : পুরুষ	ফটো উপলব্ধ
679	WNM2647535	নাম : সতু মল্লিক স্বামীর নাম: বিজয় মল্লিক বাড়ির নং : এন0067 বয়স : 25 লিঙ্গ : মহিলা	ফটো উপলব্ধ	680	WNM2326619	নাম : কামাখ্যা মন্ডল পিতার নাম: চাণিক মন্ডল বাড়ির নং : N0001 বয়স : 24 লিঙ্গ : পুরুষ	ফটো উপলব্ধ	681	WNM2705960	নাম : অজয় মল্লিক পিতার নাম: নারক মল্লিক বাড়ির নং : এন0096 বয়স : 23 লিঙ্গ : পুরুষ	ফটো উপলব্ধ
#2 682	WNM2724839	নাম : প্রিয়ঙ্কা কুমারী স্বামীর নাম: বলরাম গরাই বাড়ির নং : এন0076 বয়স : 19 লিঙ্গ : মহিলা	ফটো উপলব্ধ	683	WNM2726834	নাম : কম্পনা গরাই স্বামীর নাম: হেমন্ত গরাই বাড়ির নং : এন0093 বয়স : 30 লিঙ্গ : মহিলা	ফটো উপলব্ধ	684	WNM2727626	নাম : আরতি ধীবর স্বামীর নাম: মনোরঞ্জন ধীবর বাড়ির নং : এন0066 বয়স : 19 লিঙ্গ : মহিলা	ফটো উপলব্ধ
685	WNM2730562	নাম : মালতী মল্লিক স্বামীর নাম: প্রেমচাঁদ মল্লিক বাড়ির নং : এন0095 বয়স : 20 লিঙ্গ : মহিলা	ফটো উপলব্ধ	686	WNM2731818	নাম : প্রসেনজিৎ গরাই পিতার নাম: কালচাঁদ গরাই বাড়ির নং : এন0040 বয়স : 25 লিঙ্গ : পুরুষ	ফটো উপলব্ধ	687	WNM2732147	নাম : নয়ন গরাই পিতার নাম: রবীন গরাই বাড়ির নং : এন0041 বয়স : 19 লিঙ্গ : পুরুষ	ফটো উপলব্ধ
688	WNM2733269	নাম : নন্দিনী দাস স্বামীর নাম: বিশ্বনাথ দাস বাড়ির নং : 00 বয়স : 19 লিঙ্গ : মহিলা	ফটো উপলব্ধ	689	WNM2734663	নাম : পার্শ্ব ধীবর পিতার নাম: রামপদ ধীবর বাড়ির নং : এন0066 বয়স : 20 লিঙ্গ : পুরুষ	ফটো উপলব্ধ	690	WNM2746725	নাম : পূর্ণিমা ধীবর স্বামীর নাম: প্রকাশ ধীবর বাড়ির নং : এন0057 বয়স : 22 লিঙ্গ : মহিলা	ফটো উপলব্ধ



বিধানসভা নির্বাচনক্ষেত্রের নং, নাম : 245-পাড়া
ভাগ নং, নাম : 1-গঁরাইকুলি, কামারপাড়া, মসজিদপাড়া, নামোপাড়া

691

WNM2747202

নাম : সেখ বরকতুল্লা
পিতার নাম : রেফিকত হোসেন
বাড়ির নং : বামডরা
বয়স : 19 লিঙ্গ : পুরুষ

ফটো উপলব্ধ





692	1	WNM2761872
নাম : অরুণ মন্ডল পিতার নাম: সীতারাম মন্ডল বাড়ির নং : বমআরা বয়স : 19 লিঙ্গ : পুরুষ		ফটো উপলব্ধ

নির্বাচক সংখ্যার সারসংক্ষেপ :

A) নির্বাচকের সংখ্যা :

	নির্বাচক তালিকার প্রকৃতি	নির্বাচক তালিকার পরিচিতি :	নির্বাচকের সংখ্যা :				
			পুরুষ	মহিলা	তৃতীয় লিঙ্গ	মোট	
I	মূল তালিকা	মূল তালিকা	বিশেষ নিবিড় সংশোধন ২০২৬ এর চূড়ান্ত ভোটার তালিকার সহিত 06-04-2026 তারিখ অবধি সংশোধিত নির্বাচক তালিকা	361	330	0	691
II	1- সংযোজন তালিকা	সংযোজনী 1	বিশেষ সংক্ষিপ্ত সংশোধন 2026	0	0	0	0
		সংযোজনী 2	ধারাবাহিক সংশোধন 2026	1	0	0	1
		মোট		1	0	0	1
III	2- বিয়োজন তালিকা	সংযোজনী 1	বিশেষ সংক্ষিপ্ত সংশোধন 2026	0	0	0	0
		সংযোজনী 2	ধারাবাহিক সংশোধন 2026	0	0	0	0
		মোট		0	0	0	0
IV	'লিঙ্গ ক্ষেত্রের' পরিবর্তনের কারণে পার্থক্য			0	0	0	0
V	বিচারপ্রক্রিয়ার অধীনস্থ			0	0	0	0
VI	বিচার বিভাগীয় আধিকারিক কর্তৃক বিচারপূর্বক নিষ্পত্তির পর বিয়োজিত			0	0	0	0
নির্বাচকের মোট সংখ্যা (I+II-III+IV-V-VI)				362	330	0	692

B) ক্রটি সংশোধনের সংখ্যা :

নির্বাচক তালিকার প্রকৃতি	নির্বাচক তালিকার পরিচিতি :	ক্রটি সংশোধনের সংখ্যা :
সংযোজনী 1	বিশেষ সংক্ষিপ্ত সংশোধন 2026	0
সংযোজনী 2	ধারাবাহিক সংশোধন 2026	3
	মোট	3

নির্বাচক নিবন্ধন আধিকারিকের স্বাক্ষর

E-মৃত, S-স্থানান্তরিত, R-একাধিকবার অন্তর্ভুক্ত, M-নিখোঁজ, Q-যোগ্য নহে