

## নির্বাচক তালিকা 2026 S25 পশ্চিমবঙ্গ



বিধানসভা নির্বাচনক্ষেত্রের নং, নাম ও সংরক্ষণের স্থিতি : 246 - রঘুনাথপুর (তপশীলি জাতি)		অংশ নং : 10							
বিধানসভা নির্বাচনক্ষেত্রটি যে লোকসভা নির্বাচনক্ষেত্রের / ক্ষেত্রসমূহের অন্তর্ভুক্ত তার নং, নাম ও সংরক্ষণ স্থিতি : 36 - বাঁকুড়া (সাধারণ)									
1. সংশোধনের পূর্ণ বিবরণ									
সংশোধনের বৎসর :	2026	নির্বাচক তালিকার পরিচিতি :							
ভিত্তি তারিখ :	01-01-2026	বিশেষ নিবিড় সংশোধন ২০২৬ এর চূড়ান্ত ভোটের তালিকার সহিত 06-04-2026 তারিখ অবধি সংশোধিত নির্বাচক তালিকা							
সংশোধনের প্রকৃতি :	ধারাবাহিক সংশোধন 2026								
প্রকাশনার তারিখ :	06-04-2026								
2. অংশ ও নির্বাচনী এলাকার পূর্ণ বিবরণ :									
অংশের ভাগ নং ও নাম :									
1-ডুমুরহিড়(আংশিক)(ডুমুরহিড় আনসারীপাড়া)		প্রধান শহর/গ্রাম : ডুমুরহিড় ওয়ার্ড : থানা : নেতৃত্বিয়া গ্রাম পঞ্চায়েত : রায়বাঁধ ব্লক : নেতৃত্বিয়া মহকুমা : রঘুনাথপুর জেলা : পুরুলিয়া পিন : 723145							
2-হাঁসাপাথর(সিংপাড়া, হাঁসাপাথর মাঝিপাড়া)									
3. ভোট গ্রহন কেন্দ্রের পূর্ণ বিবরণ :									
ভোট গ্রহন কেন্দ্রের নং, নাম :						ভোট গ্রহন কেন্দ্রের শ্রেণী :		গ্রামীণ	
10 - ডুমুরহিড় জুনিয়ার হাই স্কুল						এই অংশে সহায়ক ভোটগ্রহন কেন্দ্রের সংখ্যা :		0	
ভোট গ্রহন কেন্দ্রের ঠিকানা :									
ডুমুরহিড় জুনিয়ার হাই স্কুল, ডুমুরহিড়									
4. নির্বাচকের সংখ্যা :									
প্রথম ক্রমিক নং	শেষ ক্রমিক নং	মোট সংখ্যা							
		পুরুষ	মহিলা	তৃতীয় লিঙ্গ	মোট				
1	877	451	419	0	870				

নির্বাচক নিবন্ধন আধিকারিকের স্বাক্ষর

Nazri Naksha

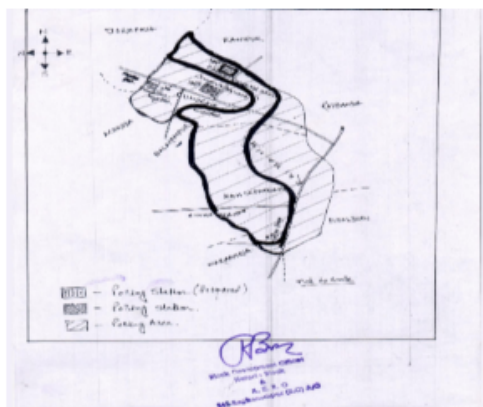

Google Map View



Polling Station Building Front View



Polling Station Front View



Cad View

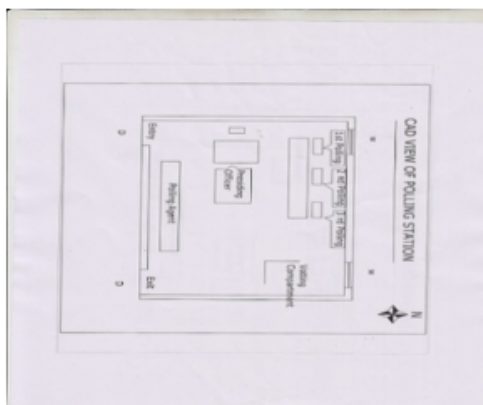

Key MAP View

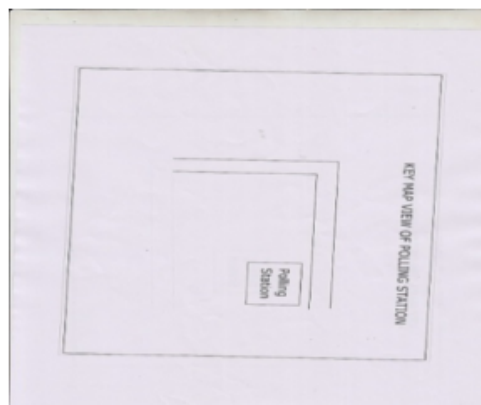

বিধানসভা নির্বাচনক্ষেত্রের নং, নাম : 246-রঘুনাথপুর  
ভাগ নং, নাম : 1-ডুমুরহিড়(আংশিক)(ডুমুরহিড় আনসারীপাড়া)

1	WB/35/241/012535	নাম : যসিমুন বিবি স্বামীর নাম: মহঃ ইনতাজ বাড়ির নং : n0061 বয়স : 79 লিঙ্গ : মহিলা	ফটো উপলব্ধ	2	KFG2938769	নাম : জামিহির আনসারী পিতার নাম: নাসাদ আনসারী বাড়ির নং : n0016 বয়স : 43 লিঙ্গ : পুরুষ	ফটো উপলব্ধ	3	ZJZ1213396	নাম : আয়েসা বিবি স্বামীর নাম: জামির আনসারী বাড়ির নং : n0016 বয়স : 35 লিঙ্গ : মহিলা	ফটো উপলব্ধ
4	ZJZ2193993	নাম : নূরহুসেন আনসারী পিতার নাম: মহঃ ইনতাজ আনসারী বাড়ির নং : n0061 বয়স : 27 লিঙ্গ : পুরুষ	ফটো উপলব্ধ	5	ZJZ1636489	নাম : আক্তার আনসারি পিতার নাম: নাসাদ আনসারি বাড়ির নং : n0016 বয়স : 32 লিঙ্গ : পুরুষ	ফটো উপলব্ধ	6	ZJZ1844349	নাম : মুমতাজ খাতুন স্বামীর নাম: আকবর আনসারী বাড়ির নং : এন0000 বয়স : 30 লিঙ্গ : মহিলা	ফটো উপলব্ধ
7	ZJZ2508661	নাম : সাজমা বিবি স্বামীর নাম: কুরবান আনসারী বাড়ির নং : এন0000 বয়স : 27 লিঙ্গ : মহিলা	ফটো উপলব্ধ	8	ZJZ1962257	নাম : রাগিনা খাতুন স্বামীর নাম: কালাম আনসারী বাড়ির নং : n0175 বয়স : 30 লিঙ্গ : মহিলা	ফটো উপলব্ধ	9	ZJZ0027664	নাম : মুসতাকিম আনসারী পিতার নাম: ইনতাস আনসারী বাড়ির নং : n0061 বয়স : 36 লিঙ্গ : পুরুষ	ফটো উপলব্ধ
10	ZJZ1213552	নাম : পরীজন বিবি (খাতুন) স্বামীর নাম: মনতাজ আনসারী বাড়ির নং : এন00 বয়স : 36 লিঙ্গ : মহিলা	ফটো উপলব্ধ	11	KFG3764313	নাম : মনতাজ খাতুন পিতার নাম: ইনতাজ আনসারী বাড়ির নং : এন0056 বয়স : 36 লিঙ্গ : পুরুষ	ফটো উপলব্ধ	12	ZJZ2594364	নাম : নারগিস বিবি স্বামীর নাম: গুলজার আনসারী বাড়ির নং : এন0016 বয়স : 24 লিঙ্গ : মহিলা	ফটো উপলব্ধ
13	ZJZ2101038	নাম : আসুরা বিবি স্বামীর নাম: আকতার আনসারী বাড়ির নং : n0016 বয়স : 36 লিঙ্গ : মহিলা	ফটো উপলব্ধ	14	GQV1775739	নাম : রুবানী আনসারী পিতার নাম: করীম আনসারী বাড়ির নং : 143 বয়স : 43 লিঙ্গ : পুরুষ	ফটো উপলব্ধ	15	ZJZ2004901	নাম : গুলজার আনসারী পিতার নাম: নাসাদ আনসারী বাড়ির নং : n0016 বয়স : 29 লিঙ্গ : পুরুষ	ফটো উপলব্ধ
16	ZJZ2757870	নাম : অজুল আনসারি পিতার নাম: ইসলাম আনসারি বাড়ির নং : 178 বয়স : 23 লিঙ্গ : পুরুষ	ফটো উপলব্ধ	17	ZJZ2004919	নাম : নূর হোসেন আনসারী পিতার নাম: সুকুরদ্দিন আনসারী বাড়ির নং : n0052 বয়স : 29 লিঙ্গ : পুরুষ	ফটো উপলব্ধ	18	WB/35/241/012631	নাম : সাবেরা বিবি স্বামীর নাম: জালাল আনসারী বাড়ির নং : n0053 বয়স : 71 লিঙ্গ : মহিলা	ফটো উপলব্ধ
19	ZJZ0028191	নাম : জয়াহির আনসারী পিতার নাম: সিদ্দিক আনসারী বাড়ির নং : n0066 বয়স : 44 লিঙ্গ : পুরুষ	ফটো উপলব্ধ	20	ZJZ1213453	নাম : পরবিন খাতুন (বিবি) স্বামীর নাম: মহঃ আনোয়ার আনসারী বাড়ির নং : n0040 বয়স : 37 লিঙ্গ : মহিলা	ফটো উপলব্ধ	21	ZJZ1213461	নাম : আজহারুদ্দিন আনসারী পিতার নাম: জাহিরুদ্দিন আনসারী বাড়ির নং : n0043 বয়স : 34 লিঙ্গ : পুরুষ	ফটো উপলব্ধ
22	ZJZ1213503	নাম : সামিমা বিবি স্বামীর নাম: সহরাব আনসারী বাড়ির নং : n0056 বয়স : 36 লিঙ্গ : মহিলা	ফটো উপলব্ধ	23	ZJZ1381706	নাম : জব্বর আনসারী পিতার নাম: ইনসান আনসারি বাড়ির নং : n0041 বয়স : 33 লিঙ্গ : পুরুষ	ফটো উপলব্ধ	24	ZJZ1381771	নাম : সবরতি আনসারি পিতার নাম: নূরহোসেন আনসারি বাড়ির নং : n0039 বয়স : 33 লিঙ্গ : পুরুষ	ফটো উপলব্ধ
25	ZJZ1917376	নাম : কাদির আনসারী পিতার নাম: সেলিম আনসারী বাড়ির নং : n0032 বয়স : 29 লিঙ্গ : পুরুষ	ফটো উপলব্ধ	26	ZJZ2004703	নাম : আসরাফ আনসারী পিতার নাম: সহরলি আনসারী বাড়ির নং : n0010 বয়স : 28 লিঙ্গ : পুরুষ	ফটো উপলব্ধ	27	ZJZ2004711	নাম : সোহোরপ আনসারী পিতার নাম: ইরসাদ আনসারী বাড়ির নং : n0015 বয়স : 28 লিঙ্গ : পুরুষ	ফটো উপলব্ধ
28	ZJZ2004737	নাম : অজিফা বিবি স্বামীর নাম: ইনতাজ আনসারী বাড়ির নং : n0015 বয়স : 28 লিঙ্গ : মহিলা	ফটো উপলব্ধ	29	ZJZ2004745	নাম : আজহারুদ্দিন আনসারী পিতার নাম: জাহিরুদ্দিন আনসারী বাড়ির নং : n0060 বয়স : 28 লিঙ্গ : পুরুষ	ফটো উপলব্ধ	30	ZJZ2004752	নাম : সান্তার আনসারী পিতার নাম: সাহিদ আনসারী বাড়ির নং : n0005 বয়স : 35 লিঙ্গ : পুরুষ	ফটো উপলব্ধ

31	ZJZ2245744	নাম : মোহাম্মদ সাকিবর আনসারি পিতার নাম: মহ ছুটু আনসারি বাড়ির নং : n0014 বয়স : 47 লিঙ্গ : পুরুষ	ফটো উপলব্ধ	32	ZJZ2245736	নাম : সাজেদা বিবি স্বামীর নাম: ইউনুস আনসারি বাড়ির নং : n0004 বয়স : 28 লিঙ্গ : মহিলা	ফটো উপলব্ধ	33	ZJZ2245678	নাম : ইরফান আনসারী মায়ের নাম: মমেনা বিবি বাড়ির নং : n0056 বয়স : 26 লিঙ্গ : পুরুষ	ফটো উপলব্ধ
34	ZJZ2245819	নাম : জসিমুদ্দিন আনসারী পিতার নাম: মণিরুদ্দিন আনসারী বাড়ির নং : n0026 বয়স : 25 লিঙ্গ : পুরুষ	ফটো উপলব্ধ	35	WB/35/241/012614	নাম : লতিফ আনসারি পিতার নাম: ইব্রাহিম আনসারি বাড়ির নং : n0035 বয়স : 67 লিঙ্গ : পুরুষ	ফটো উপলব্ধ	36	ZJZ1636422	নাম : কিয়ামুদ্দিন আনসারি পিতার নাম: হাসামুদ্দিন আনসারি বাড়ির নং : n0015 বয়স : 35 লিঙ্গ : পুরুষ	ফটো উপলব্ধ
37	KFG3764271	নাম : রেহেনা বিবি স্বামীর নাম: সরিফ আনসারী বাড়ির নং : n0044 বয়স : 38 লিঙ্গ : মহিলা	ফটো উপলব্ধ	38	ZJZ2352078	নাম : জলিল আনসারী আনসারি পিতার নাম: কাসেম আনসারী আনসারি বাড়ির নং : 212 বয়স : 65 লিঙ্গ : পুরুষ	ফটো উপলব্ধ	39	KFG2411809	নাম : তাবরেজ আনসারী পিতার নাম: হাসামুদ্দিন আনসারী বাড়ির নং : n0014 বয়স : 45 লিঙ্গ : পুরুষ	ফটো উপলব্ধ
40	ZJZ2346435	নাম : সয়েরা বিবি আনসারি স্বামীর নাম: সাহাজাহান আনসারি বাড়ির নং : n0030 বয়স : 51 লিঙ্গ : মহিলা	ফটো উপলব্ধ	41	KFG3764297	নাম : নজরুল আনসারি পিতার নাম: দাউদ আনসারি বাড়ির নং : n0055 বয়স : 36 লিঙ্গ : পুরুষ	ফটো উপলব্ধ	42	ZJZ2346237	নাম : কুবেরা বিবি আনসারি স্বামীর নাম: বসির আনসারি বাড়ির নং : n0035 বয়স : 58 লিঙ্গ : মহিলা	ফটো উপলব্ধ
43	ZJZ1893080	নাম : গুলেজন বিবি স্বামীর নাম: আনয়ার আনসারী বাড়ির নং : n0050 বয়স : 32 লিঙ্গ : মহিলা	ফটো উপলব্ধ	44	ZJZ1917434	নাম : মজনু আনসারী পিতার নাম: মুস্তাফা আনসারি বাড়ির নং : n0040 বয়স : 33 লিঙ্গ : পুরুষ	ফটো উপলব্ধ	45	KFG3443272	নাম : তাজমহম্মদ আনসারী পিতার নাম: হায়দর আনসারি বাড়ির নং : n0008 বয়স : 42 লিঙ্গ : পুরুষ	ফটো উপলব্ধ
46	ZJZ2351195	নাম : আসরুন্ বিবি স্বামীর নাম: সাহাবুদ্দিন আনসারি বাড়ির নং : n0024 বয়স : 50 লিঙ্গ : মহিলা	ফটো উপলব্ধ	47	ZJZ1756980	নাম : নসিমা বিবি স্বামীর নাম: সাহাদত আনসারী বাড়ির নং : না বয়স : 33 লিঙ্গ : মহিলা	ফটো উপলব্ধ	48	ZJZ1213362	নাম : সাহাদাত আনসারী পিতার নাম: আসগর আনসারী বাড়ির নং : না বয়স : 35 লিঙ্গ : পুরুষ	ফটো উপলব্ধ
49	KFG2938793	নাম : কুতুবুদ্দিন আনসারী পিতার নাম: মফিজুদ্দিন আনসারী বাড়ির নং : n0062 বয়স : 40 লিঙ্গ : পুরুষ	ফটো উপলব্ধ	50	KFG2078533	নাম : সহিদম বিবি আনসারি স্বামীর নাম: আসগর আনসারি বাড়ির নং : না বয়স : 62 লিঙ্গ : মহিলা	ফটো উপলব্ধ	51	KFG3545654	নাম : আরজান বিবি স্বামীর নাম: লতিফ আনসারি বাড়ির নং : n0035 বয়স : 61 লিঙ্গ : মহিলা	ফটো উপলব্ধ
52	ZJZ2350270	নাম : আব্দুল আনসারী পিতার নাম: খুরসেদ আনসারি বাড়ির নং : n0020 বয়স : 44 লিঙ্গ : পুরুষ	ফটো উপলব্ধ	53	ZJZ2346526	নাম : সায়েরা বিবি আনসারি স্বামীর নাম: দাউদ আনসারি বাড়ির নং : n0055 বয়স : 71 লিঙ্গ : মহিলা	ফটো উপলব্ধ	54	ZJZ1636554	নাম : রেশমা বিবি স্বামীর নাম: মিতুন আনসারি বাড়ির নং : n0024 বয়স : 31 লিঙ্গ : মহিলা	ফটো উপলব্ধ
55	ZJZ2115632	নাম : ইয়াসিন আনসারী পিতার নাম: সুরফুদ্দিন আনসারী বাড়ির নং : n0057 বয়স : 35 লিঙ্গ : পুরুষ	ফটো উপলব্ধ	56	ZJZ1381722	নাম : সহরআলি আনসারি পিতার নাম: রমজান আনসারি বাড়ির নং : n0030 বয়স : 33 লিঙ্গ : পুরুষ	ফটো উপলব্ধ	57	ZJZ1757012	নাম : আসরফ আনসারি পিতার নাম: লতিফ আনসারি বাড়ির নং : n0035 বয়স : 30 লিঙ্গ : পুরুষ	ফটো উপলব্ধ
58	ZJZ2349025	নাম : জারনেগাবিবি আনসারি স্বামীর নাম: হাসমত আনসারি বাড়ির নং : n0036 বয়স : 65 লিঙ্গ : মহিলা	ফটো উপলব্ধ	59	KFG3443462	নাম : আসুরা বিবি স্বামীর নাম: তাবরেজ আনসারী বাড়ির নং : n0014 বয়স : 38 লিঙ্গ : মহিলা	ফটো উপলব্ধ	60	ZJZ2398642	নাম : রাজু আনসারী পিতার নাম: জাকির আনসারী বাড়ির নং : না বয়স : 24 লিঙ্গ : পুরুষ	ফটো উপলব্ধ

বিধানসভা নির্বাচনকেন্দ্রের নং, নাম : 246-রঘুনাথপুর  
ভাগ নং, নাম : 1-ডুমুরহিড়(আংশিক)(ডুমুরহিড় আনসারীপাড়া)

61	ZJZ2402618	নাম : রুস্তম আনসারী পিতার নাম: মেহমেন আনসারী বাড়ির নং : N0039 বয়স : 24 লিঙ্গ : পুরুষ	ফটো উপলব্ধ	62	ZJZ2398758	নাম : সহাবান আনসারী পিতার নাম: সাদির আনসারী বাড়ির নং : N0020 বয়স : 24 লিঙ্গ : পুরুষ	ফটো উপলব্ধ	63	ZJZ1213537	নাম : জম্মাতুন বিবি স্বামীর নাম: সেরাজুদ্দিন আনসারী বাড়ির নং : n0059 বয়স : 35 লিঙ্গ : মহিলা	ফটো উপলব্ধ
64	ZJZ2434934	নাম : গুলাপসানা খাতুন স্বামীর নাম: আসরফ আনসারী বাড়ির নং : না বয়স : 24 লিঙ্গ : মহিলা	ফটো উপলব্ধ	65	KFG2078350	নাম : ফকিরুদ্দিন আনসারি পিতার নাম: নাসীরুদ্দিন আনসারি বাড়ির নং : n0059 বয়স : 73 লিঙ্গ : পুরুষ	ফটো উপলব্ধ	66	ZJZ2508984	নাম : আতাউল আনসারী পিতার নাম: রহিম আনসারী বাড়ির নং : এন0000 বয়স : 23 লিঙ্গ : পুরুষ	ফটো উপলব্ধ
67	KFG2411676	নাম : মহঃ ফারুক আহমেদ পিতার নাম: মেহমেন হায়াত বাড়ির নং : 10 বয়স : 40 লিঙ্গ : পুরুষ	ফটো উপলব্ধ	68	KFG3811106	নাম : সালমা বিবি স্বামীর নাম: মোহম্মদ ফারুখ আহমদ বাড়ির নং : 10 বয়স : 38 লিঙ্গ : মহিলা	ফটো উপলব্ধ	69	ZJZ1381672	নাম : নাওয়াজ সরিফ আনসারি পিতার নাম: জলিল আনসারি বাড়ির নং : 212 বয়স : 33 লিঙ্গ : পুরুষ	ফটো উপলব্ধ
70	WIT2253003	নাম : সাহানা খাতুন পিতার নাম: আসপাক আনসারী বাড়ির নং : এন0015 বয়স : 25 লিঙ্গ : মহিলা	ফটো উপলব্ধ	71	ZJZ2594224	নাম : রোজিনা বিবি স্বামীর নাম: দিল মহম্মদ আনসারী বাড়ির নং : এন0051 বয়স : 28 লিঙ্গ : মহিলা	ফটো উপলব্ধ	72	ZJZ2449197	নাম : সদির আনসারি পিতার নাম: সেনীম আনসারি বাড়ির নং : এন0032 বয়স : 24 লিঙ্গ : পুরুষ	ফটো উপলব্ধ
73	ZJZ2651164	নাম : রাজাবাবু আনসারী পিতার নাম: সহীদ আনসারী বাড়ির নং : না বয়স : 23 লিঙ্গ : পুরুষ	ফটো উপলব্ধ	74	ZJZ1636570	নাম : সাজ্জমা বিবি স্বামীর নাম: কুতুব উদ্দিন আনসারি বাড়ির নং : n0017 বয়স : 39 লিঙ্গ : মহিলা	ফটো উপলব্ধ	75	ZJZ2680957	নাম : সান্তার আনসারি পিতার নাম: ইদ্রিশ আনসারি বাড়ির নং : ডুমুরহীর বয়স : 43 লিঙ্গ : পুরুষ	ফটো উপলব্ধ
76	ZJZ2101053	নাম : আমেনা বিবি স্বামীর নাম: জামসেদ আনসারী বাড়ির নং : n0015 বয়স : 32 লিঙ্গ : মহিলা	ফটো উপলব্ধ	77	ZJZ2101061	নাম : করিমা বিবি স্বামীর নাম: রিয়াজ আনসারী বাড়ির নং : n0071 বয়স : 29 লিঙ্গ : মহিলা	ফটো উপলব্ধ	78	KFG2411668	নাম : তাবাস্পুম সাহিন স্বামীর নাম: মহঃ রব্বুল আনসারী বাড়ির নং : n0008 বয়স : 49 লিঙ্গ : মহিলা	ফটো উপলব্ধ
79	WB/35/241/012550	নাম : মকুলন বিবি স্বামীর নাম: জালিম আনসারী বাড়ির নং : n0064 বয়স : 62 লিঙ্গ : মহিলা	ফটো উপলব্ধ	80	KFG2938785	নাম : সামসুদ্দিন আনসারী পিতার নাম: জালিম আনসারী বাড়ির নং : n0064 বয়স : 37 লিঙ্গ : পুরুষ	ফটো উপলব্ধ	81	KFG3443314	নাম : ফাতেমা বিবি স্বামীর নাম: শ্যামসুদ্দিন আনসারী বাড়ির নং : n0064 বয়স : 33 লিঙ্গ : মহিলা	ফটো উপলব্ধ
82	ZJZ2004760	নাম : সাবেরা বিবি স্বামীর নাম: মুস্তাকিম আনসারী বাড়ির নং : n0009 বয়স : 30 লিঙ্গ : মহিলা	ফটো উপলব্ধ	83	ZJZ2004778	নাম : সালমা খাতুন স্বামীর নাম: সৈয়দুদ্দিন আনসারি বাড়ির নং : n0006 বয়স : 25 লিঙ্গ : মহিলা	ফটো উপলব্ধ	84	ZJZ2004786	নাম : কুরেসা বিবি স্বামীর নাম: ইমরান খান বাড়ির নং : n0035 বয়স : 35 লিঙ্গ : মহিলা	ফটো উপলব্ধ
85	ZJZ2004794	নাম : রাজাবুল আনসারী পিতার নাম: রহিম আনসারী বাড়ির নং : n0021 বয়স : 28 লিঙ্গ : পুরুষ	ফটো উপলব্ধ	86	ZJZ2004802	নাম : ইরফান আনসারী পিতার নাম: জাকির হোসেন আনসারী বাড়ির নং : n0014 বয়স : 29 লিঙ্গ : পুরুষ	ফটো উপলব্ধ	87	ZJZ2004810	নাম : মোকিম আনসারী পিতার নাম: হাকিমুদ্দিন আনসারী বাড়ির নং : n0065 বয়স : 28 লিঙ্গ : পুরুষ	ফটো উপলব্ধ
88	ZJZ2004828	নাম : ইমামুদ্দিন আনসারী পিতার নাম: জালিম আনসারী বাড়ির নং : n0064 বয়স : 29 লিঙ্গ : পুরুষ	ফটো উপলব্ধ	89	ZJZ2004836	নাম : জামসেদ আনসারী পিতার নাম: সিরাজুদ্দিন আনসারী বাড়ির নং : n0006 বয়স : 29 লিঙ্গ : পুরুষ	ফটো উপলব্ধ	90	ZJZ2004844	নাম : মেইনুদ্দিন আনসারী পিতার নাম: গিয়াসুদ্দিন আনসারী বাড়ির নং : n0019 বয়স : 29 লিঙ্গ : পুরুষ	ফটো উপলব্ধ



বিধানসভা নির্বাচনক্ষেত্রের নং, নাম : 246-রঘুনাথপুর  
ভাগ নং, নাম : 1-ডুমুরহিড়(আংশিক)(ডুমুরহিড় আনসারীপাড়া)

91	ZJZ2004869	নাম : ফজিরন খাতুন পিতার নাম: আজাদ আনসারী বাড়ির নং : n0005 বয়স : 32 লিঙ্গ : মহিলা	ফটো উপলব্ধ	92	ZJZ2115657	নাম : জসিম আনসারী পিতার নাম: জালাল আনসারী বাড়ির নং : n0040 বয়স : 27 লিঙ্গ : পুরুষ	ফটো উপলব্ধ	93	ZJZ2004729	নাম : রাহেনা বিবি স্বামীর নাম: রব্বানী আনসারী বাড়ির নং : n0036 বয়স : 37 লিঙ্গ : মহিলা	ফটো উপলব্ধ
94	ZJZ2004935	নাম : নসিমা বিবি স্বামীর নাম: তাবরাজ আনসারী বাড়ির নং : n0013 বয়স : 29 লিঙ্গ : মহিলা	ফটো উপলব্ধ	95	ZJZ2594372	নাম : রেশমা বিবি স্বামীর নাম: সান্তার আনসারী বাড়ির নং : এন0005 বয়স : 24 লিঙ্গ : মহিলা	ফটো উপলব্ধ	96	ZJZ2594380	নাম : মেহীদন বিবি স্বামীর নাম: রেজাক আনসারী বাড়ির নং : এন0011 বয়স : 28 লিঙ্গ : মহিলা	ফটো উপলব্ধ
97	ZJZ2609899	নাম : সমিরন বিবি স্বামীর নাম: খলিল আনসারি বাড়ির নং : n0050 বয়স : 52 লিঙ্গ : মহিলা	ফটো উপলব্ধ	98	WNM2095255	নাম : আজিমা খাতুন স্বামীর নাম: জুলফকার আনসারী বাড়ির নং : এন0034 বয়স : 28 লিঙ্গ : মহিলা	ফটো উপলব্ধ	99	ZJZ2607190	নাম : সহরা বিবি স্বামীর নাম: মহ.বসিরুদ্দিন আনসারি বাড়ির নং : n0046 বয়স : 65 লিঙ্গ : মহিলা	ফটো উপলব্ধ
100	ZJZ2336014	নাম : সেইমুন বিবি আনসারি স্বামীর নাম: জলিল আনসারি বাড়ির নং : n0050 বয়স : 64 লিঙ্গ : মহিলা	ফটো উপলব্ধ	101	ZJZ2400331	নাম : জুনেদ আনসারী পিতার নাম: জহিরুদ্দিন আনসারী বাড়ির নং : না বয়স : 24 লিঙ্গ : পুরুষ	ফটো উপলব্ধ	102	KFG3764321	নাম : আকবর আলি আনসারি পিতার নাম: ইনসান আনসারি বাড়ির নং : ডুমুরহিড় বয়স : 39 লিঙ্গ : পুরুষ	ফটো উপলব্ধ
103	WB/35/241/012246	নাম : নবীজাম বিবি আনসারি স্বামীর নাম: সেরামত আনসারি বাড়ির নং : n0018 বয়স : 58 লিঙ্গ : মহিলা	ফটো উপলব্ধ	104	ZJZ1381656	নাম : সাজাদ আনসারী পিতার নাম: সুকুরুদ্দিন আনসারী বাড়ির নং : n0052 বয়স : 41 লিঙ্গ : পুরুষ	ফটো উপলব্ধ	105	XMB1653583	নাম : সাবিনা খাতুন আনসারী পিতার নাম: হাফিজুল আনসারী বাড়ির নং : এন0041 বয়স : 28 লিঙ্গ : মহিলা	ফটো উপলব্ধ
106	ZJZ2667640	নাম : মারজিনা খাতুন স্বামীর নাম: আমির হুসেন আনসারী বাড়ির নং : এন00 বয়স : 22 লিঙ্গ : মহিলা	ফটো উপলব্ধ	107	ZJZ2667715	নাম : জবেদা খাতুন স্বামীর নাম: ইমামুদ্দিন আনসারি বাড়ির নং : এন00 বয়স : 24 লিঙ্গ : মহিলা	ফটো উপলব্ধ	108	ZJZ2667855	নাম : সাবিনা খাতুন পিতার নাম: ফুকুরুদ্দিন আনসারী বাড়ির নং : এন00 বয়স : 26 লিঙ্গ : মহিলা	ফটো উপলব্ধ
109	ZJZ2667707	নাম : দিলখুস আনসারী পিতার নাম: তসতিম আনসারী বাড়ির নং : এন00 বয়স : 22 লিঙ্গ : পুরুষ	ফটো উপলব্ধ	110	ZJZ2667889	নাম : আয়েশা খাতুন স্বামীর নাম: মনজুর আনসারী বাড়ির নং : এন00 বয়স : 27 লিঙ্গ : মহিলা	ফটো উপলব্ধ	111	ZJZ2650430	নাম : গুড়িয়া খাতুন পিতার নাম: সুহীদ আনসারী বাড়ির নং : না বয়স : 22 লিঙ্গ : মহিলা	ফটো উপলব্ধ
112	ZJZ1917483	নাম : সাদাম আনসারী পিতার নাম: সাদির আনসারী বাড়ির নং : n0020 বয়স : 29 লিঙ্গ : পুরুষ	ফটো উপলব্ধ	113	KFG2938934	নাম : মৈমুন বিবি স্বামীর নাম: সহরাণী আনসারী বাড়ির নং : বীলেজ - দুমুরহীদ বয়স : 42 লিঙ্গ : মহিলা	ফটো উপলব্ধ	114	ZJZ2682284	নাম : সাদির আনসারী পিতার নাম: খুরসেদ আনসারি বাড়ির নং : 95 বয়স : 50 লিঙ্গ : পুরুষ	ফটো উপলব্ধ
115	ZJZ2682292	নাম : দুলালী বিবি স্বামীর নাম: সাদির আনসারি বাড়ির নং : 95 বয়স : 43 লিঙ্গ : মহিলা	ফটো উপলব্ধ	116	ZJZ1917517	নাম : মড আফরোজ আনসারি পিতার নাম: মড ফিরোজ আনসারি ফিরোজ আনসারি বাড়ির নং : n0007 বয়স : 32 লিঙ্গ : পুরুষ	ফটো উপলব্ধ	117	ZJZ2684199	নাম : কৌশর জামিল আনসারী পিতার নাম: মহঃ রবুল আনসারী বাড়ির নং : ডুমুরহিড় বয়স : 21 লিঙ্গ : পুরুষ	ফটো উপলব্ধ
118	ZJZ2398857	নাম : জাহাঙ্গীর আনসারী পিতার নাম: মোস্তাজ আনসারী বাড়ির নং : না বয়স : 24 লিঙ্গ : পুরুষ	ফটো উপলব্ধ	119	ZJZ2509156	নাম : রহমত আনসারী পিতার নাম: হিকমত আনসারী বাড়ির নং : এন0015 বয়স : 24 লিঙ্গ : পুরুষ	ফটো উপলব্ধ	120	KFG2093383	নাম : নজরুল আনসারী পিতার নাম: মহিফুজুদ্দিন আনসারী বাড়ির নং : n0062 বয়স : 45 লিঙ্গ : পুরুষ	ফটো উপলব্ধ



বিধানসভা নির্বাচনক্ষেত্রের নং, নাম : 246-রঘুনাথপুর  
ভাগ নং, নাম : 1-ডুমুরহিড়(আংশিক)(ডুমুরহিড় আনসারীপাড়া)

121	ZJZ2508778	নাম : মেহেদা বিবি স্বামীর নাম: কাদির আনসারী বাড়ির নং : এন0000 বয়স : 23 লিঙ্গ : মহিলা	ফটো উপলব্ধ	122	ZJZ2509958	নাম : আলগুন বিবি স্বামীর নাম: সিকন্দর আনসারি বাড়ির নং : এন0035 বয়স : 34 লিঙ্গ : মহিলা	ফটো উপলব্ধ	123	WB/35/241/012512	নাম : মৈইমুন বিবি আনসারি স্বামীর নাম: সুরফুদ্দিন আনসারি বাড়ির নং : n0057 বয়স : 66 লিঙ্গ : মহিলা	ফটো উপলব্ধ
124	ZJZ2508794	নাম : ইমরান আনসারী পিতার নাম: ইরসাদ আনসারী বাড়ির নং : এন0049 বয়স : 24 লিঙ্গ : পুরুষ	ফটো উপলব্ধ	125	ZJZ2449023	নাম : জামিল আকতার আনসারী পিতার নাম: গিয়াসুদ্দিন আনসারী বাড়ির নং : এন0019 বয়স : 23 লিঙ্গ : পুরুষ	ফটো উপলব্ধ	126	ZJZ2449494	নাম : দানা বাবু আনসারী পিতার নাম: রুহুল আমিন আনসারী বাড়ির নং : এন0030 বয়স : 23 লিঙ্গ : পুরুষ	ফটো উপলব্ধ
127	ZJZ2508869	নাম : সালমা বিবি স্বামীর নাম: সাজাদ আনসারী বাড়ির নং : এন0051 বয়স : 33 লিঙ্গ : মহিলা	ফটো উপলব্ধ	128	WB/35/241/012498	নাম : সবুরন বিবি আনসারি স্বামীর নাম: ইউসুপ আনসারি বাড়ির নং : n0049 বয়স : 85 লিঙ্গ : মহিলা	ফটো উপলব্ধ	129	KFG2413771	নাম : সাক্তার আনসারী পিতার নাম: সাবিরউদ্দিন আনসারী বাড়ির নং : n0048 বয়স : 42 লিঙ্গ : পুরুষ	ফটো উপলব্ধ
130	ZJZ1917590	নাম : সাকিলা বিবি স্বামীর নাম: মজবুল আনসারি বাড়ির নং : n0048 বয়স : 29 লিঙ্গ : মহিলা	ফটো উপলব্ধ	131	ZJZ2755387	নাম : রাজু আনসারি পিতার নাম: সাবিরউদ্দিন আনসারি বাড়ির নং : না বয়স : 43 লিঙ্গ : পুরুষ	ফটো উপলব্ধ	132	KFG2077832	নাম : মহঃ আক্তারউদ্দিন আনসারী পিতার নাম: মহঃ বখতার আনসারী বাড়ির নং : n0027 বয়স : 43 লিঙ্গ : পুরুষ	ফটো উপলব্ধ
133	KFG3811049	নাম : সাক্তার আনসারি পিতার নাম: লতিফ আনসারি বাড়ির নং : n0035 বয়স : 37 লিঙ্গ : পুরুষ	ফটো উপলব্ধ	134	KFG2939015	নাম : মহঃ খয়বর আনসারী পিতার নাম: মহঃ জলিল আনসারী বাড়ির নং : n0050 বয়স : 37 লিঙ্গ : পুরুষ	ফটো উপলব্ধ	135	ZJZ2362770	নাম : জৈনাব বিবি স্বামীর নাম: মফিজুদ্দিন আনসারি বাড়ির নং : n0062 বয়স : 69 লিঙ্গ : মহিলা	ফটো উপলব্ধ
136	ZJZ1213545	নাম : জাকিরন বিবি স্বামীর নাম: সাহাবুদ্দিন আনসারী বাড়ির নং : n0059 বয়স : 37 লিঙ্গ : মহিলা	ফটো উপলব্ধ	137	KFG2939072	নাম : মৈনুদ্দিন আনসারি পিতার নাম: ফকিরউদ্দিন আনসারি বাড়ির নং : n0059 বয়স : 43 লিঙ্গ : পুরুষ	ফটো উপলব্ধ	138	ZJZ2508745	নাম : শাহানাজ বিবি স্বামীর নাম: হজরত আনসারী বাড়ির নং : এন0055 বয়স : 25 লিঙ্গ : মহিলা	ফটো উপলব্ধ
139	ZJZ2328342	নাম : সাহাবুদ্দিন আনসারী পিতার নাম: ফকিরউদ্দিন আনসারি বাড়ির নং : 21 বয়স : 52 লিঙ্গ : পুরুষ	ফটো উপলব্ধ	140	KFG2091726	নাম : সাহেরা বিবি স্বামীর নাম: ইসলাম আনসারী বাড়ির নং : n0057 বয়স : 43 লিঙ্গ : মহিলা	ফটো উপলব্ধ	141	ZJZ2693596	নাম : মুন্নি বিবি স্বামীর নাম: ফারুক আনসারি বাড়ির নং : n0057 বয়স : 43 লিঙ্গ : মহিলা	ফটো উপলব্ধ
142	WB/35/241/012159	নাম : ফারুক আনসারি পিতার নাম: সুরফুদ্দিন আনসারি বাড়ির নং : n0057 বয়স : 51 লিঙ্গ : পুরুষ	ফটো উপলব্ধ	143	ZJZ1213412	নাম : তেজমুল আনসারী পিতার নাম: মজিদ আনসারী বাড়ির নং : n0023 বয়স : 35 লিঙ্গ : পুরুষ	ফটো উপলব্ধ	144	ZJZ2400075	নাম : তারাম্ম শাহিন পিতার নাম: মহম্মদ রাক্বুল আনসারী বাড়ির নং : N0008 বয়স : 26 লিঙ্গ : মহিলা	ফটো উপলব্ধ
145	WB/35/241/012242	নাম : ফতেমা বিবি আনসারি স্বামীর নাম: জাকীর আনসারি বাড়ির নং : n0023 বয়স : 56 লিঙ্গ : মহিলা	ফটো উপলব্ধ	146	WB/35/241/012445	নাম : তসলিম আনসারি পিতার নাম: মকবুল আনসারি বাড়ির নং : n0022 বয়স : 56 লিঙ্গ : পুরুষ	ফটো উপলব্ধ	147	WB/35/241/012384	নাম : সহরবানু বিবি আনসারি স্বামীর নাম: নইমুদ্দিন আনসারি বাড়ির নং : n0029 বয়স : 66 লিঙ্গ : মহিলা	ফটো উপলব্ধ
148	ZJZ2245850	নাম : সাহানাজ বিবি স্বামীর নাম: শ্যামশের আনসারী বাড়ির নং : n0005 বয়স : 36 লিঙ্গ : মহিলা	ফটো উপলব্ধ	149	ZJZ2318590	নাম : আরিফ আনসারী পিতার নাম: জালাউদ্দিন আনসারী বাড়ির নং : n0013 বয়স : 26 লিঙ্গ : পুরুষ	ফটো উপলব্ধ	150	KFG2093599	নাম : হাকিমুদ্দিন আনসারি পিতার নাম: আলাউদ্দিন আনসারি বাড়ির নং : n0065 বয়স : 66 লিঙ্গ : পুরুষ	ফটো উপলব্ধ



বিধানসভা নির্বাচনকেন্দ্রের নং, নাম : 246-রঘুনাথপুর  
ভাগ নং, নাম : 1-ভুমুরহিড়(আংশিক)(ভুমুরহিড় আনসারীপাড়া)

151	WB/35/241/012553	নাম : সেলিম বিবি আনসারি স্বামীর নাম: মুসলিম আনসারি বাড়ির নং : n0063 বয়স : 56 লিঙ্গ : মহিলা	ফটো উপলব্ধ	152	ZJZ1213529	নাম : সামসুদ্দিন আনসারী পিতার নাম: ফুকিরুদ্দিন আনসারী বাড়ির নং : n0059 বয়স : 37 লিঙ্গ : পুরুষ	ফটো উপলব্ধ	153	ZJZ1757178	নাম : সাজিদ আনসারী পিতার নাম: আবুবকর আনসারী বাড়ির নং : n0051 বয়স : 32 লিঙ্গ : পুরুষ	ফটো উপলব্ধ
154	ZJZ1213495	নাম : মহঃ মনতাজ আনসারী পিতার নাম: আবুবকর আনসারী বাড়ির নং : n0051 বয়স : 34 লিঙ্গ : পুরুষ	ফটো উপলব্ধ	155	ZJZ2398782	নাম : নূরজাহান বিবি স্বামীর নাম: ইয়াসিম আনসারী বাড়ির নং : না বয়স : 27 লিঙ্গ : মহিলা	ফটো উপলব্ধ	156	KFG2413789	নাম : মহম্মদ বাবুয়া আনসারী পিতার নাম: মহম্মদ করিম আনসারী বাড়ির নং : n0021 বয়স : 45 লিঙ্গ : পুরুষ	ফটো উপলব্ধ
157	ZJZ2754687	নাম : জায়েদা বিবি স্বামীর নাম: রহিম আনসারি বাড়ির নং : n0021 বয়স : 43 লিঙ্গ : মহিলা	ফটো উপলব্ধ	158	ZJZ2402444	নাম : আমির হুসেন পিতার নাম: সাহিদ আনসারী বাড়ির নং : N0005 বয়স : 24 লিঙ্গ : পুরুষ	ফটো উপলব্ধ	159	ZJZ1636448	নাম : করিম আনসারি পিতার নাম: সেকতালি আনসারি বাড়ির নং : n0050 বয়স : 42 লিঙ্গ : পুরুষ	ফটো উপলব্ধ
160	ZJZ2382562	নাম : হাদিশা বিবি স্বামীর নাম: হারুণ আনসারি বাড়ির নং : না বয়স : 27 লিঙ্গ : মহিলা	ফটো উপলব্ধ	161	ZJZ1381698	নাম : আকবর আনসারি পিতার নাম: জলিল আনসারি বাড়ির নং : n0050 বয়স : 34 লিঙ্গ : পুরুষ	ফটো উপলব্ধ	162	KFG2078814	নাম : ইনসান আনসারি পিতার নাম: জানু আনসারি বাড়ির নং : n0041 বয়স : 67 লিঙ্গ : পুরুষ	ফটো উপলব্ধ
163	ZJZ2362739	নাম : সহরালি আনসারি পিতার নাম: ইনসান আনসারি বাড়ির নং : n0010 বয়স : 49 লিঙ্গ : পুরুষ	ফটো উপলব্ধ	164	WB/35/241/012543	নাম : হামিদন বিবি আনসারি পিতার নাম: কাসেম আনসারি বাড়ির নং : n0050 বয়স : 64 লিঙ্গ : মহিলা	ফটো উপলব্ধ	165	KFG3545670	নাম : সিরাজুদ্দিন আনসারি পিতার নাম: ফকিরুদ্দিন আনসারি বাড়ির নং : না বয়স : 46 লিঙ্গ : পুরুষ	ফটো উপলব্ধ
166	KFG2938678	নাম : সাজ্জার আনসারী পিতার নাম: ইউসুপ আনসারী বাড়ির নং : n0049 বয়স : 43 লিঙ্গ : পুরুষ	ফটো উপলব্ধ	167	KFG2078236	নাম : ইরশাদ আনসারি পিতার নাম: ইউসুপ আনসারি বাড়ির নং : n0049 বয়স : 51 লিঙ্গ : পুরুষ	ফটো উপলব্ধ	168	ZJZ1381839	নাম : সামসুদ্দিন আনসারী পিতার নাম: সমীর আনসারী বাড়ির নং : না বয়স : 35 লিঙ্গ : পুরুষ	ফটো উপলব্ধ
169	KFG2078178	নাম : রেশাদ আনসারী পিতার নাম: রেয়াজুদ্দিন আনসারী বাড়ির নং : n0038 বয়স : 47 লিঙ্গ : পুরুষ	ফটো উপলব্ধ	170	KFG2939031	নাম : বিবিজান বিবি স্বামীর নাম: গিয়াসুদ্দিন আনসারি বাড়ির নং : n0019 বয়স : 52 লিঙ্গ : মহিলা	ফটো উপলব্ধ	171	ZJZ2362754	নাম : মফিজুদ্দিন আনসারি পিতার নাম: হাফেজুদ্দিন আনসারি বাড়ির নং : n0062 বয়স : 74 লিঙ্গ : পুরুষ	ফটো উপলব্ধ
172	ZJZ1917418	নাম : আমিনুদ্দিন আনসারী পিতার নাম: মহঃ বসিরুদ্দিন আনসারী বাড়ির নং : n0046 বয়স : 29 লিঙ্গ : পুরুষ	ফটো উপলব্ধ	173	WB/35/241/012533	নাম : আমেনা আনসারি স্বামীর নাম: সিরাজুদ্দিন আনসারি বাড়ির নং : n0006 বয়স : 61 লিঙ্গ : মহিলা	ফটো উপলব্ধ	174	KFG2078947	নাম : সিরাজুদ্দিন আনসারি পিতার নাম: আলিসউদ্দিন আনসারি বাড়ির নং : n0006 বয়স : 69 লিঙ্গ : পুরুষ	ফটো উপলব্ধ
175	KFG2411528	নাম : সাবিরুদ্দিন আনসারি পিতার নাম: আলীমুদ্দিন আনসারি বাড়ির নং : n0006 বয়স : 60 লিঙ্গ : পুরুষ	ফটো উপলব্ধ	176	KFG2411510	নাম : কবুরন বিবি আনসারি স্বামীর নাম: আলীমুদ্দিন আনসারি বাড়ির নং : n0006 বয়স : 74 লিঙ্গ : মহিলা	ফটো উপলব্ধ	177	ZJZ1756964	নাম : সামসের আনসারী পিতার নাম: সহিদ আনসারী বাড়ির নং : n0005 বয়স : 33 লিঙ্গ : পুরুষ	ফটো উপলব্ধ
178	ZJZ1636430	নাম : সাদাম আনসারি পিতার নাম: সহিদ আনসারি বাড়ির নং : n0005 বয়স : 36 লিঙ্গ : পুরুষ	ফটো উপলব্ধ	179	WB/35/241/012661	নাম : সঞ্জু বিবি আনসারি স্বামীর নাম: সহমজিদ আনসারি বাড়ির নং : n0005 বয়স : 76 লিঙ্গ : মহিলা	ফটো উপলব্ধ	180	WB/35/241/012532	নাম : সেইমন বিবি আনসারি স্বামীর নাম: সহীদ আনসারি বাড়ির নং : n0005 বয়স : 56 লিঙ্গ : মহিলা	ফটো উপলব্ধ



181 নাম : রাজু আনসারি পিতার নাম: মুসলিম আনসারি বাড়ির নং : n0004 বয়স : 33 লিঙ্গ : পুরুষ	ZJZ1636497 ফটো উপলব্ধ	182 নাম : জালিম বিবি আনসারি স্বামীর নাম: মুসলিম আনসারি বাড়ির নং : n0004 বয়স : 56 লিঙ্গ : মহিলা	WB/35/241/012658 ফটো উপলব্ধ	183 নাম : মুসলিম আনসারি পিতার নাম: বীরবল আনসারি বাড়ির নং : n0004 বয়স : 61 লিঙ্গ : পুরুষ	WB/35/241/012713 ফটো উপলব্ধ
184 নাম : নসীমা বিবি স্বামীর নাম: সৈয়ব আনসারী বাড়ির নং : n0028 বয়স : 36 লিঙ্গ : মহিলা	ZJZ1636604 ফটো উপলব্ধ	185 নাম : নসীমা বিবি আনসারি স্বামীর নাম: রেজাক আনসারি বাড়ির নং : n0048 বয়স : 50 লিঙ্গ : মহিলা	KFG2938843 ফটো উপলব্ধ	186 নাম : রেজাক আনসারি পিতার নাম: সাবিরুদ্দিন আনসারি বাড়ির নং : n0048 বয়স : 54 লিঙ্গ : পুরুষ	KFG2078616 ফটো উপলব্ধ
187 নাম : সাইরুন বিবি আনসারি স্বামীর নাম: মনিরুদ্দিন আনসারি বাড়ির নং : n0048 বয়স : 73 লিঙ্গ : মহিলা	WB/35/241/012612 ফটো উপলব্ধ	188 নাম : জায়েদা বিবি স্বামীর নাম: নজরুল আনসারী বাড়ির নং : n0062 বয়স : 45 লিঙ্গ : মহিলা	KFG2092229 ফটো উপলব্ধ	189 নাম : জামিলা বিবি স্বামীর নাম: ইসলাম আনসারী বাড়ির নং : n0055 বয়স : 46 লিঙ্গ : মহিলা	KFG2411379 ফটো উপলব্ধ
190 নাম : তসিমুদ্দিন আনসারী পিতার নাম: মনিরুদ্দিন আনসারী বাড়ির নং : n0026 বয়স : 30 লিঙ্গ : পুরুষ	ZJZ1893106 ফটো উপলব্ধ	191 নাম : জায়েদা বিবি আনসারি স্বামীর নাম: সফিক আনসারি বাড়ির নং : n0002 বয়স : 70 লিঙ্গ : মহিলা	ZJZ2336006 ফটো উপলব্ধ	192 নাম : আসমা বিবি স্বামীর নাম: মনিরুদ্দিন আনসারি বাড়ির নং : n0026 বয়স : 58 লিঙ্গ : মহিলা	WB/35/241/012555 ফটো উপলব্ধ
193 নাম : আলাউদ্দিন আনসারি পিতার নাম: সিরাজুদ্দিন আনসারি বাড়ির নং : n0013 বয়স : 52 লিঙ্গ : পুরুষ	KFG2077956 ফটো উপলব্ধ	194 নাম : জালালুদ্দিন আনসারি পিতার নাম: সিরাজুদ্দিন আনসারি বাড়ির নং : n0013 বয়স : 56 লিঙ্গ : পুরুষ	WB/35/241/012643 ফটো উপলব্ধ	195 নাম : আবজুন বিবি স্বামীর নাম: মোস্তাফা আনসারি বাড়ির নং : n0040 বয়স : 47 লিঙ্গ : মহিলা	ZJZ2343929 ফটো উপলব্ধ
196 নাম : রেজাক আনসারী পিতার নাম: তাজুদ্দিন আনসারী বাড়ির নং : n0011 বয়স : 29 লিঙ্গ : পুরুষ	ZJZ1917467 ফটো উপলব্ধ	197 নাম : সাইদুন বিবি স্বামীর নাম: বাচ্চু আনসারী বাড়ির নং : n0009 বয়স : 30 লিঙ্গ : মহিলা	ZJZ1757061 ফটো উপলব্ধ	198 নাম : রহিম আনসারি পিতার নাম: করিম আনসারি বাড়ির নং : ডুমুরহিড় বয়স : 48 লিঙ্গ : পুরুষ	ZJZ2345221 ফটো উপলব্ধ
199 নাম : কলিমুদ্দিন আনসারী পিতার নাম: সেলিম আনসারী বাড়ির নং : n0009 বয়স : 35 লিঙ্গ : পুরুষ	ZJZ1636661 ফটো উপলব্ধ	200 নাম : সখিনা বিবি আনসারি স্বামীর নাম: সেলিম আনসারি বাড়ির নং : n0009 বয়স : 55 লিঙ্গ : মহিলা	KFG2411486 ফটো উপলব্ধ	201 নাম : সেলিম আনসারি পিতার নাম: আবেদিন আনসারি বাড়ির নং : n0009 বয়স : 58 লিঙ্গ : পুরুষ	KFG2411478 ফটো উপলব্ধ
202 নাম : সীতারা বিবি স্বামীর নাম: ইসরাইল আনসারী বাড়ির নং : n0017 বয়স : 45 লিঙ্গ : মহিলা	KFG2092302 ফটো উপলব্ধ	203 নাম : পাত্তু বিবি আনসারি স্বামীর নাম: নাসাদ আনসারি বাড়ির নং : n0009 বয়স : 56 লিঙ্গ : মহিলা	WB/35/241/012627 ফটো উপলব্ধ	204 নাম : নাসাদ আনসারি পিতার নাম: আবেদিন আনসারি বাড়ির নং : n0009 বয়স : 61 লিঙ্গ : পুরুষ	KFG2079267 ফটো উপলব্ধ
205 নাম : মহঃ ওয়াসিম আক্রাম পিতার নাম: মহঃ ফিরোজ আনসারী বাড়ির নং : n0007 বয়স : 30 লিঙ্গ : পুরুষ	ZJZ1917509 ফটো উপলব্ধ	206 নাম : মাহানা জ বিবি স্বামীর নাম: সান্তার আনসারী বাড়ির নং : n0007 বয়স : 37 লিঙ্গ : মহিলা	KFG3811064 ফটো উপলব্ধ	207 নাম : হামিদা বিবি স্বামীর নাম: ফিরোজ আনসারি বাড়ির নং : n0007 বয়স : 52 লিঙ্গ : মহিলা	ZJZ2824035 ফটো উপলব্ধ
208 নাম : মোহম্মদ ফিরোজ আনসারি পিতার নাম: ইখ্রিশ আনসারি বাড়ির নং : n0007 বয়স : 66 লিঙ্গ : পুরুষ	KFG2077816 ফটো উপলব্ধ	209 নাম : মুনিরুদ্দিন আনসারি পিতার নাম: হফি জন্দীন আনসারি বাড়ির নং : দুমুরহীর বয়স : 61 লিঙ্গ : পুরুষ	ZJZ2777175 ফটো উপলব্ধ	210 নাম : আসমা খাতুন আনসারি স্বামীর নাম: তুরাবালী আনসারি বাড়ির নং : n0011 বয়স : 57 লিঙ্গ : মহিলা	KFG2078798 ফটো উপলব্ধ



বিধানসভা নির্বাচনকেন্দ্রের নং, নাম : 246-রঘুনাথপুর  
ভাগ নং, নাম : 1-ডুমুরহিড়(আংশিক)(ডুমুরহিড় আনসারীপাড়া)

211	WB/35/241/012552	ফটো উপলব্ধ	212	ZJZ2245876	ফটো উপলব্ধ	213	ZJZ2766798	ফটো উপলব্ধ
নাম : জারিনা বিবি স্বামীর নাম: কোলিমুদ্দিন আনসারি বাড়ির নং : n0025 বয়স : 58 লিঙ্গ : মহিলা			নাম : আতাউদ্দিন আনসারি পিতার নাম: সাহাউদ্দিন আনসারি বাড়ির নং : n0171 বয়স : 28 লিঙ্গ : পুরুষ			নাম : কৌসরা খাতুন স্বামীর নাম: আতাউদ্দিন আনসারী বাড়ির নং : এন0034 বয়স : 26 লিঙ্গ : মহিলা		
214	WIT2140903	ফটো উপলব্ধ	215	WB/35/241/012604	ফটো উপলব্ধ	216	ZJZ0027540	ফটো উপলব্ধ
নাম : নাগমা খাতুন স্বামীর নাম: সহরআলি আনসারি বাড়ির নং : না বয়স : 25 লিঙ্গ : মহিলা			নাম : কোলিমুদ্দিন আনসারি পিতার নাম: আলিজান আনসারি বাড়ির নং : n0025 বয়স : 62 লিঙ্গ : পুরুষ			নাম : মিঠুন আনসারী পিতার নাম: হাসেম উদ্দিন আনসারী বাড়ির নং : n0024 বয়স : 36 লিঙ্গ : পুরুষ		
217	KFG2938918	ফটো উপলব্ধ	218	KFG2078699	ফটো উপলব্ধ	219	WB/35/241/012339	ফটো উপলব্ধ
নাম : আসগর আনসারি পিতার নাম: তুরাবালী আনসারি বাড়ির নং : না বয়স : 67 লিঙ্গ : পুরুষ			নাম : এশ্রেল আনসারি পিতার নাম: জবেদ আলি আনসারী বাড়ির নং : n0044 বয়স : 56 লিঙ্গ : পুরুষ			নাম : কুরেশা বিবি আনসারি স্বামীর নাম: হাসামুদ্দিন আনসারি বাড়ির নং : n0024 বয়স : 66 লিঙ্গ : মহিলা		
220	WB/35/241/012064	ফটো উপলব্ধ	221	WB/35/241/012438	ফটো উপলব্ধ	222	ZJZ0028209	ফটো উপলব্ধ
নাম : খুরসেদ আনসারি পিতার নাম: সামসুদ্দিন আনসারি বাড়ির নং : n0020 বয়স : 76 লিঙ্গ : পুরুষ			নাম : গিয়াসুদ্দিন আনসারি পিতার নাম: রফিক আনসারি বাড়ির নং : n0019 বয়স : 56 লিঙ্গ : পুরুষ			নাম : সাকিলা বিবি স্বামীর নাম: জোয়াহির আনসারী বাড়ির নং : n0066 বয়স : 36 লিঙ্গ : মহিলা		
223	KFG3810975	ফটো উপলব্ধ	224	ZJZ1636471	ফটো উপলব্ধ	225	KFG2411577	ফটো উপলব্ধ
নাম : তাহির আনসারী পিতার নাম: সুরতলি আনসারী বাড়ির নং : n0067 বয়স : 38 লিঙ্গ : পুরুষ			নাম : সিকন্দর আনসারি পিতার নাম: বসির আনসারি বাড়ির নং : n0035 বয়স : 34 লিঙ্গ : পুরুষ			নাম : বসির আনসারি পিতার নাম: ইব্রাহিম আনসারি বাড়ির নং : n0035 বয়স : 64 লিঙ্গ : পুরুষ		
226	ZJZ1757137	ফটো উপলব্ধ	227	KFG3443322	ফটো উপলব্ধ	228	ZJZ1213420	ফটো উপলব্ধ
নাম : জামাল আনসারী পিতার নাম: মুক্তার আনসারী বাড়ির নং : n0034 বয়স : 33 লিঙ্গ : পুরুষ			নাম : কলেমা খাতুন স্বামীর নাম: আক্তারউদ্দিন আনসারী বাড়ির নং : n0027 বয়স : 40 লিঙ্গ : মহিলা			নাম : রজিমন বিবি স্বামীর নাম: মনসুর আনসারী বাড়ির নং : n0027 বয়স : 36 লিঙ্গ : মহিলা		
229	KFG3443371	ফটো উপলব্ধ	230	ZJZ0026740	ফটো উপলব্ধ	231	ZJZ1893072	ফটো উপলব্ধ
নাম : মনসুর আনসারী মায়ের নাম: সহিদন বিবি বাড়ির নং : n0027 বয়স : 41 লিঙ্গ : পুরুষ			নাম : কামাল উদ্দিন আনসারী পিতার নাম: বক্তার আনসারী বাড়ির নং : n0027 বয়স : 35 লিঙ্গ : পুরুষ			নাম : আলাউদ্দিন আনসারী পিতার নাম: বক্তার আনসারী বাড়ির নং : n0027 বয়স : 37 লিঙ্গ : পুরুষ		
232	WB/35/241/012386	ফটো উপলব্ধ	233	WB/35/241/012332	ফটো উপলব্ধ	234	ZJZ1917392	ফটো উপলব্ধ
নাম : জারিনা বিবি স্বামীর নাম: বক্তার আনসারি বাড়ির নং : n0027 বয়স : 59 লিঙ্গ : মহিলা			নাম : বক্তার আনসারি পিতার নাম: মকবুল আনসারি বাড়ির নং : n0027 বয়স : 65 লিঙ্গ : পুরুষ			নাম : সুভান আনসারী পিতার নাম: জাকির হোসেন আনসারী বাড়ির নং : n0014 বয়স : 29 লিঙ্গ : পুরুষ		
235	ZJZ1757103	ফটো উপলব্ধ	236	ZJZ1917491	ফটো উপলব্ধ	237	ZJZ1636638	ফটো উপলব্ধ
নাম : কেলামত আনসারী পিতার নাম: জাকির হোসেন আনসারী বাড়ির নং : n0014 বয়স : 33 লিঙ্গ : পুরুষ			নাম : হজরত আনসারী পিতার নাম: আবুল আনসারী বাড়ির নং : n0037 বয়স : 30 লিঙ্গ : পুরুষ			নাম : ফরিদ আনসারী পিতার নাম: সেলিম আনসারী বাড়ির নং : n0033 বয়স : 36 লিঙ্গ : পুরুষ		
238	WB/35/241/012496	ফটো উপলব্ধ	239	WB/35/241/012398	ফটো উপলব্ধ	240	ZJZ1757038	ফটো উপলব্ধ
নাম : হালিম আনসারি পিতার নাম: সুলতান আনসারি বাড়ির নং : n0033 বয়স : 60 লিঙ্গ : পুরুষ			নাম : মোমেনা বিবি আনসারি স্বামীর নাম: সেলিম আনসারি বাড়ির নং : n0032 বয়স : 61 লিঙ্গ : মহিলা			নাম : নুরেসা বিবি স্বামীর নাম: রেজাক আনসারী বাড়ির নং : n0031 বয়স : 44 লিঙ্গ : মহিলা		



241	ZJZ2004927	নাম : সাদ্দাম আনসারী পিতার নাম: সেলিম আনসারী বাড়ির নং : n0009 বয়স : 32 লিঙ্গ : পুরুষ	ফটো উপলব্ধ	242	ZJZ1757020	নাম : নসিমা বিবি স্বামীর নাম: জামাল আনসারী বাড়ির নং : n0034 বয়স : 31 লিঙ্গ : মহিলা	ফটো উপলব্ধ	243	ZJZ2771533	নাম : রেজক আনসারি পিতার নাম: রহমান আনসারি বাড়ির নং : n0031 বয়স : 54 লিঙ্গ : পুরুষ	ফটো উপলব্ধ
244	WB/35/241/012403	নাম : জাকির আনসারি পিতার নাম: রহমান আনসারি বাড়ির নং : n0031 বয়স : 56 লিঙ্গ : পুরুষ	ফটো উপলব্ধ	245	KFG2411619	নাম : সুরতনা বিবি আনসারী স্বামীর নাম: মহঃ রহুল আমিন আনসারী বাড়ির নং : n0030 বয়স : 43 লিঙ্গ : মহিলা	ফটো উপলব্ধ	246	KFG2907459	নাম : আজিজুল আনসারী পিতার নাম: রামজান আনসারী বাড়ির নং : n0030 বয়স : 43 লিঙ্গ : পুরুষ	ফটো উপলব্ধ
247	WB/35/241/012575	নাম : সহীদ আনসারি পিতার নাম: জয়নুল আনসারি বাড়ির নং : n0045 বয়স : 54 লিঙ্গ : পুরুষ	ফটো উপলব্ধ	248	ZJZ2115673	নাম : সালমা বিবি স্বামীর নাম: আকতার আনসারী বাড়ির নং : n0042 বয়স : 30 লিঙ্গ : মহিলা	ফটো উপলব্ধ	249	ZJZ1917384	নাম : সাদ্দাম আনসারী পিতার নাম: সামসুল আনসারী বাড়ির নং : n0056 বয়স : 30 লিঙ্গ : পুরুষ	ফটো উপলব্ধ
250	ZJZ1381730	নাম : হারুন আনসারি পিতার নাম: সামসুল আনসারি বাড়ির নং : n0056 বয়স : 33 লিঙ্গ : পুরুষ	ফটো উপলব্ধ	251	WB/35/241/012334	নাম : মমেনা বিবি আনসারি স্বামীর নাম: সামসুল আনসারি বাড়ির নং : n0056 বয়স : 52 লিঙ্গ : মহিলা	ফটো উপলব্ধ	252	KFG2938801	নাম : সাইমা বিবি স্বামীর নাম: মনতাজ আনসারী বাড়ির নং : n0055 বয়স : 44 লিঙ্গ : মহিলা	ফটো উপলব্ধ
253	WB/35/241/012531	নাম : মনতাজ আনসারি পিতার নাম: দাউদ আনসারি বাড়ির নং : n0055 বয়স : 49 লিঙ্গ : পুরুষ	ফটো উপলব্ধ	254	KFG3764289	নাম : সাহেবা বিবি স্বামীর নাম: গিয়াসউদ্দিন আনসারী বাড়ির নং : n0043 বয়স : 37 লিঙ্গ : মহিলা	ফটো উপলব্ধ	255	KFG2411841	নাম : কলিমুদ্দিন আনসারি পিতার নাম: বসিরুদ্দিন আনসারি বাড়ির নং : n0046 বয়স : 50 লিঙ্গ : পুরুষ	ফটো উপলব্ধ
256	KFG2093458	নাম : নাসিরুদ্দিন আনসারি পিতার নাম: বসিরুদ্দিন আনসারি বাড়ির নং : n0046 বয়স : 53 লিঙ্গ : পুরুষ	ফটো উপলব্ধ	257	WB/35/241/012588	নাম : মহম্মদ বসিরুদ্দিন আনসারি পিতার নাম: মহম্মদ হরসেদ আলি আনসারি বাড়ির নং : n0046 বয়স : 71 লিঙ্গ : পুরুষ	ফটো উপলব্ধ	258	ZJZ1636653	নাম : অহিদ আনসারী পিতার নাম: জয়নুল আনসারী বাড়ির নং : n0045 বয়স : 37 লিঙ্গ : পুরুষ	ফটো উপলব্ধ
259	WB/35/241/012633	নাম : সাকিলা বিবি আনসারি স্বামীর নাম: সহিদ আনসারি বাড়ির নং : n0045 বয়স : 50 লিঙ্গ : মহিলা	ফটো উপলব্ধ	260	ZJZ2004877	নাম : হাসিনা বিবি স্বামীর নাম: সাক্তার আনসারী বাড়ির নং : n0049 বয়স : 32 লিঙ্গ : মহিলা	ফটো উপলব্ধ	261	ZJZ2004885	নাম : নাজমুন বিবি স্বামীর নাম: সাদ্দাম আনসারী বাড়ির নং : n0023 বয়স : 31 লিঙ্গ : মহিলা	ফটো উপলব্ধ
262	ZJZ2004893	নাম : মনসুর আনসারী পিতার নাম: নুর হোসেন আনসারী বাড়ির নং : n0039 বয়স : 28 লিঙ্গ : পুরুষ	ফটো উপলব্ধ	263	KFG2938686	নাম : আম্মাজান বিবি স্বামীর নাম: ইসরাইল আনসারী বাড়ির নং : n0044 বয়স : 41 লিঙ্গ : মহিলা	ফটো উপলব্ধ	264	ZJZ1917475	নাম : আবদুল আনসারী পিতার নাম: খলিল আনসারী বাড়ির নং : n0042 বয়স : 29 লিঙ্গ : পুরুষ	ফটো উপলব্ধ
265	KFG3811031	নাম : আক্তার আনসারী পিতার নাম: খলিল আনসারী বাড়ির নং : n0042 বয়স : 36 লিঙ্গ : পুরুষ	ফটো উপলব্ধ	266	KFG2078806	নাম : সুবেদা বিবি আনসারি স্বামীর নাম: খলিল আনসারি বাড়ির নং : n0042 বয়স : 56 লিঙ্গ : মহিলা	ফটো উপলব্ধ	267	WB/35/241/012489	নাম : খলিল আনসারি পিতার নাম: জানমহম্মদ আনসারি বাড়ির নং : n0042 বয়স : 62 লিঙ্গ : পুরুষ	ফটো উপলব্ধ
268	WB/35/241/012622	নাম : জায়েদা বিবি আনসারি স্বামীর নাম: জালাল আনসারি বাড়ির নং : n0040 বয়স : 50 লিঙ্গ : মহিলা	ফটো উপলব্ধ	269	KFG2939056	নাম : জালাল আনসারি পিতার নাম: ছোট জবেদ আনসারি বাড়ির নং : n0040 বয়স : 53 লিঙ্গ : পুরুষ	ফটো উপলব্ধ	270	KFG2907517	নাম : গিয়াসুদ্দিন আনসারী পিতার নাম: জাহিরুদ্দিন আনসারী বাড়ির নং : n0043 বয়স : 42 লিঙ্গ : পুরুষ	ফটো উপলব্ধ



বিধানসভা নির্বাচনকেন্দ্রের নং, নাম : 246-রঘুনাথপুর  
ভাগ নং, নাম : 1-ডুমুরহিড়(আংশিক)(ডুমুরহিড় আনসারীপাড়া)

271	KFG2078269	ফটো উপলব্ধ	272	WB/35/241/012595	ফটো উপলব্ধ	273	ZJZ1636620	ফটো উপলব্ধ
নাম : সাগেরা বিবি আনসারি স্বামীর নাম: জাহির আনসারি বাড়ির নং : n0043 বয়স : 61 লিঙ্গ : মহিলা			নাম : ইসলাম আনসারি পিতার নাম: আলিমহম্মদ আনসারি বাড়ির নং : n0043 বয়স : 53 লিঙ্গ : পুরুষ			নাম : নারগিস খাতুন স্বামীর নাম: সহর আলি আনসারী বাড়ির নং : n0041 বয়স : 36 লিঙ্গ : মহিলা		
274	KFG2092476	ফটো উপলব্ধ	275	KFG2092484	ফটো উপলব্ধ	276	KFG2411874	ফটো উপলব্ধ
নাম : সাইমুন খাতুন পিতার নাম: ইউসুপ আনসারী বাড়ির নং : n0049 বয়স : 46 লিঙ্গ : মহিলা			নাম : গুলেনুর বিবি স্বামীর নাম: ইরসাদ আনসারী বাড়ির নং : n0049 বয়স : 44 লিঙ্গ : মহিলা			নাম : আসমা বিবি স্বামীর নাম: আসাদুল আনসারী বাড়ির নং : n0038 বয়স : 44 লিঙ্গ : মহিলা		
277	ZJZ1636695	ফটো উপলব্ধ	278	KFG2078889	ফটো উপলব্ধ	279	WB/35/241/012387	ফটো উপলব্ধ
নাম : সাকিলা বিবি স্বামীর নাম: মহঃ রেসাদ আনসারী বাড়ির নং : n0038 বয়স : 37 লিঙ্গ : মহিলা			নাম : আসাদুল আনসারি পিতার নাম: রেয়াজুদ্দিন আনসারি বাড়ির নং : n0038 বয়স : 49 লিঙ্গ : পুরুষ			নাম : সামসুম বিবি আনসারি স্বামীর নাম: মনসুর আনসারি বাড়ির নং : n0028 বয়স : 52 লিঙ্গ : মহিলা		
280	WB/35/241/012255	ফটো উপলব্ধ	281	ZJZ2194009	ফটো উপলব্ধ	282	ZJZ2194041	ফটো উপলব্ধ
নাম : মনসুর আনসারি পিতার নাম: ইসুফ আনসারি বাড়ির নং : n0028 বয়স : 55 লিঙ্গ : পুরুষ			নাম : সালমা বিবি স্বামীর নাম: নুরহোসেন আনসারী বাড়ির নং : n0052 বয়স : 30 লিঙ্গ : মহিলা			নাম : সাকিলা বিবি স্বামীর নাম: কেলামত আনসারী বাড়ির নং : n0014 বয়স : 32 লিঙ্গ : মহিলা		
283	ZJZ2757086	ফটো উপলব্ধ	284	ZJZ2194066	ফটো উপলব্ধ	285	ZJZ2115574	ফটো উপলব্ধ
নাম : আসমা খাতুন স্বামীর নাম: মৈনুদ্দীন আনসারী বাড়ির নং : n0059 বয়স : 29 লিঙ্গ : মহিলা			নাম : সমীউদ্দীন আনসারী পিতার নাম: ফকিরুদ্দীন আনসারী বাড়ির নং : n0059 বয়স : 26 লিঙ্গ : পুরুষ			নাম : সুমিতা বিবি স্বামীর নাম: গিয়াসুদ্দীন আনসারী বাড়ির নং : n0071 বয়স : 27 লিঙ্গ : মহিলা		
286	ZJZ1213578	ফটো উপলব্ধ	287	ZJZ2115707	ফটো উপলব্ধ	288	WB/35/241/012677	ফটো উপলব্ধ
নাম : গিয়াসুদ্দিন আনসারী পিতার নাম: সমীর আনসারী বাড়ির নং : n0071 বয়স : 35 লিঙ্গ : পুরুষ			নাম : জোরিনা বিবি স্বামীর নাম: মনতাজ আনসারী বাড়ির নং : n0050 বয়স : 27 লিঙ্গ : মহিলা			নাম : মহঃ রক্বুল আনসারী পিতার নাম: মহঃ হায়াৎ আনসারী বাড়ির নং : n0008 বয়স : 53 লিঙ্গ : পুরুষ		
289	ZJZ1636679	ফটো উপলব্ধ	290	ZJZ1213446	ফটো উপলব্ধ	291	ZJZ1213438	ফটো উপলব্ধ
নাম : মজিদন খাতুন (বিবি) স্বামীর নাম: তাজ মহম্মদ আনসারী বাড়ির নং : n0008 বয়স : 34 লিঙ্গ : মহিলা			নাম : কলিম আনসারী পিতার নাম: বসির আনসারী বাড়ির নং : n0035 বয়স : 41 লিঙ্গ : পুরুষ			নাম : নুরজাহান বিবি স্বামীর নাম: কলিম আনসারী বাড়ির নং : n0035 বয়স : 36 লিঙ্গ : মহিলা		
292	ZJZ1917541	ফটো উপলব্ধ	293	KFG2938728	ফটো উপলব্ধ	294	KFG2907483	ফটো উপলব্ধ
নাম : মনজুর আনসারী পিতার নাম: বসির আনসারী বাড়ির নং : n0035 বয়স : 32 লিঙ্গ : পুরুষ			নাম : সহিদন বিবি স্বামীর নাম: ইসলাম আনসারী বাড়ির নং : n0043 বয়স : 47 লিঙ্গ : মহিলা			নাম : মহঃ আনোয়ার আনসারী পিতার নাম: নুরমহম্মদ আনসারী বাড়ির নং : n0040 বয়স : 42 লিঙ্গ : পুরুষ		
295	ZJZ2829646	ফটো উপলব্ধ	296	KFG2078681	ফটো উপলব্ধ	297	KFG3764362	ফটো উপলব্ধ
নাম : কুরেশা বিবি স্বামীর নাম: ইনসান আনসারি বাড়ির নং : এন00 বয়স : 61 লিঙ্গ : মহিলা			নাম : শরিফ আনসারি পিতার নাম: জাবেদ আনসারি বাড়ির নং : n0044 বয়স : 51 লিঙ্গ : পুরুষ			নাম : সালেহা বিবি স্বামীর নাম: নাসিরউদ্দিন আনসারী বাড়ির নং : n0046 বয়স : 37 লিঙ্গ : মহিলা		
298	ZJZ1213479	ফটো উপলব্ধ	299	KFG3764354	ফটো উপলব্ধ	300	KFG3764347	ফটো উপলব্ধ
নাম : সালমা বিবি (আনসারী) স্বামীর নাম: কলিমুদ্দিন আনসারী বাড়ির নং : n0046 বয়স : 35 লিঙ্গ : মহিলা			নাম : রেশমা বিবি স্বামীর নাম: মহ নজমুল আনসারী বাড়ির নং : n0056 বয়স : 38 লিঙ্গ : মহিলা			নাম : সহরাব আনসারী পিতার নাম: সামসুর আনসারী বাড়ির নং : n0056 বয়স : 37 লিঙ্গ : পুরুষ		



বিধানসভা নির্বাচনক্ষেত্রের নং, নাম : 246-রঘুনাথপুর  
ভাগ নং, নাম : 1-ডুমুরহিড়(আংশিক)(ডুমুরহিড় আনসারীপাড়া)

301	ZJZ2692341	নাম : মুসলিম আনসারী পিতার নাম: হাফেজদীন আনসারী বাড়ির নং : n0063 বয়স : 54 লিঙ্গ : পুরুষ	ফটো উপলব্ধ	302	ZJZ2193951	নাম : কলিমুদ্দিন আনসারী পিতার নাম: সামসুদ্দিন আনসারী বাড়ির নং : n0017 বয়স : 39 লিঙ্গ : পুরুষ	ফটো উপলব্ধ	303	KFG3764339	নাম : সৈয়ব আনসারী মুসলিম পিতার নাম: ইসুফ আনসারী মুসলিম বাড়ির নং : n0028 বয়স : 40 লিঙ্গ : পুরুষ	ফটো উপলব্ধ
304	ZJZ2760361	নাম : আবদুল কালাম আনসারি পিতার নাম: মনসুর আনসারি বাড়ির নং : না বয়স : 22 লিঙ্গ : পুরুষ	ফটো উপলব্ধ	305	ZJZ2760379	নাম : আবদুলসালাম আনসারি পিতার নাম: মনসুর আনসারি বাড়ির নং : না বয়স : 20 লিঙ্গ : পুরুষ	ফটো উপলব্ধ	306	ZJZ1636547	নাম : ফজিরন বিবি স্বামীর নাম: রাজু আনসারি বাড়ির নং : n0004 বয়স : 33 লিঙ্গ : মহিলা	ফটো উপলব্ধ
307	ZJZ1636505	নাম : ইউনুস আনসারি পিতার নাম: মুসলিম আনসারি বাড়ির নং : n0004 বয়স : 31 লিঙ্গ : পুরুষ	ফটো উপলব্ধ	308	WB/35/241/012596	নাম : আজাদ আনসারি পিতার নাম: নাশের আলি আনসারি বাড়ির নং : n0005 বয়স : 67 লিঙ্গ : পুরুষ	ফটো উপলব্ধ	309	WB/35/241/012539	নাম : জয়তুন বিবি আনসারি স্বামীর নাম: আজাদ আনসারি বাড়ির নং : n0005 বয়স : 62 লিঙ্গ : মহিলা	ফটো উপলব্ধ
310	WB/35/241/012443	নাম : সহীদ আনসারি পিতার নাম: নাশের আলি আনসারি বাড়ির নং : n0005 বয়স : 61 লিঙ্গ : পুরুষ	ফটো উপলব্ধ	311	ZJZ0027417	নাম : ইসরাইল আনসারী মায়ের নাম: সহু বিবি বাড়ির নং : n0005 বয়স : 36 লিঙ্গ : পুরুষ	ফটো উপলব্ধ	312	ZJZ1756972	নাম : সায়োদা বিবি স্বামীর নাম: ইসরাইল আনসারী বাড়ির নং : n0005 বয়স : 31 লিঙ্গ : মহিলা	ফটো উপলব্ধ
313	WB/35/241/012540	নাম : জয়তুন বিবি আনসারি স্বামীর নাম: সবিরিবুদ্দিন আনসারি বাড়ির নং : n0006 বয়স : 55 লিঙ্গ : মহিলা	ফটো উপলব্ধ	314	ZJZ1757046	নাম : আজিম আনসারী পিতার নাম: রুস্তম আনসারী বাড়ির নং : n0006 বয়স : 47 লিঙ্গ : পুরুষ	ফটো উপলব্ধ	315	ZJZ0027607	নাম : সহরালি আনসারী মায়ের নাম: কবুলন বিবি বাড়ির নং : n0006 বয়স : 41 লিঙ্গ : পুরুষ	ফটো উপলব্ধ
316	ZJZ1757129	নাম : সরিফা বিবি স্বামীর নাম: সহরালি আনসারী বাড়ির নং : n0006 বয়স : 35 লিঙ্গ : মহিলা	ফটো উপলব্ধ	317	WB/35/241/012547	নাম : খাতেজান বিবি আনসারি স্বামীর নাম: হালিম আনসারি বাড়ির নং : n0017 বয়স : 54 লিঙ্গ : মহিলা	ফটো উপলব্ধ	318	ZJZ2692754	নাম : ইসরাইল আনসারি পিতার নাম: রফিক আনসারি বাড়ির নং : n0017 বয়স : 52 লিঙ্গ : পুরুষ	ফটো উপলব্ধ
319	WB/35/241/012365	নাম : কুতুবুদ্দিন আনসারি পিতার নাম: রফিক আনসারি বাড়ির নং : n0017 বয়স : 49 লিঙ্গ : পুরুষ	ফটো উপলব্ধ	320	ZJZ1757160	নাম : সেহেলা বিবি স্বামীর নাম: কলিমুদ্দিন আনসারী বাড়ির নং : n0017 বয়স : 35 লিঙ্গ : মহিলা	ফটো উপলব্ধ	321	WB/35/241/012370	নাম : সাহাবুদ্দিন আনসারি পিতার নাম: হাসামুদ্দিন আনসারি বাড়ির নং : n0024 বয়স : 54 লিঙ্গ : পুরুষ	ফটো উপলব্ধ
322	WB/35/241/012346	নাম : সরবাতি আনসারি পিতার নাম: হাসামুদ্দিন আনসারি বাড়ির নং : n0024 বয়স : 49 লিঙ্গ : পুরুষ	ফটো উপলব্ধ	323	WB/35/241/012485	নাম : বাসারাত আনসারি পিতার নাম: সিদ্দিক আনসারি বাড়ির নং : n0024 বয়স : 53 লিঙ্গ : পুরুষ	ফটো উপলব্ধ	324	ZJZ1381680	নাম : আকবর আনসারি পিতার নাম: হাশেমুদ্দিন আনসারি বাড়ির নং : n0024 বয়স : 40 লিঙ্গ : পুরুষ	ফটো উপলব্ধ
325	ZJZ1636562	নাম : মেরিয়ম বিবি স্বামীর নাম: আকবর আনসারি বাড়ির নং : n0024 বয়স : 35 লিঙ্গ : মহিলা	ফটো উপলব্ধ	326	ZJZ1757111	নাম : বাচ্চু আনসারী পিতার নাম: সেলিম আনসারী বাড়ির নং : n0009 বয়স : 33 লিঙ্গ : পুরুষ	ফটো উপলব্ধ	327	WB/35/241/012286	নাম : খইরুন বিবি আনসারি স্বামীর নাম: ইনসান আনসারি বাড়ির নং : n0010 বয়স : 76 লিঙ্গ : মহিলা	ফটো উপলব্ধ
328	WB/35/241/012241	নাম : তবুরন বিবি আনসারি স্বামীর নাম: তাজুদ্দিন আনসারি বাড়ির নং : n0011 বয়স : 96 লিঙ্গ : মহিলা	ফটো উপলব্ধ	329	WB/35/241/012252	নাম : নাইমা বিবি আনসারি স্বামীর নাম: জালালুদ্দিন আনসারি বাড়ির নং : n0013 বয়স : 53 লিঙ্গ : মহিলা	ফটো উপলব্ধ	330	WB/35/241/012678	নাম : বেলাল আনসারি পিতার নাম: সিরাজুদ্দিন আনসারি বাড়ির নং : n0013 বয়স : 54 লিঙ্গ : পুরুষ	ফটো উপলব্ধ



বিধানসভা নির্বাচনক্ষেত্রের নং, নাম : 246-রঘুনাথপুর  
ভাগ নং, নাম : 1-ডুমুরহিড়(আংশিক)(ডুমুরহিড় আনসারীপাড়া)

331	KFG2938652	নাম : মমতা বিবি স্বামীর নাম: আল্লাউদ্দিন আনসারী বাড়ির নং : n0013 বয়স : 45 লিঙ্গ : মহিলা	ফটো উপলব্ধ	332	ZJZ2779734	নাম : ইরসাদ আনসারী পিতার নাম: হাসামুদ্দিন আনসারী বাড়ির নং : n0015 বয়স : 54 লিঙ্গ : পুরুষ	ফটো উপলব্ধ	333	ZJZ1917400	নাম : জামালুদ্দিন আনসারী পিতার নাম: মনিরুদ্দিন আনসারী বাড়ির নং : n0026 বয়স : 29 লিঙ্গ : পুরুষ	ফটো উপলব্ধ
334	WB/35/241/012126	নাম : আবুবকর আনসারি পিতার নাম: মহরআলি আনসারি বাড়ির নং : n0051 বয়স : 60 লিঙ্গ : পুরুষ	ফটো উপলব্ধ	335	WB/35/241/012506	নাম : আমেনা বিবি আনসারি স্বামীর নাম: আবুবকর আনসারি বাড়ির নং : n0051 বয়স : 56 লিঙ্গ : মহিলা	ফটো উপলব্ধ	336	KFG2092617	নাম : মজিদন বিবি আনসারি স্বামীর নাম: হাকিমুদ্দিন আনসারি বাড়ির নং : n0065 বয়স : 59 লিঙ্গ : মহিলা	ফটো উপলব্ধ
337	ZJZ1636513	নাম : সাকিম আনসারি পিতার নাম: হাকিমুদ্দিন আনসারি বাড়ির নং : n0065 বয়স : 31 লিঙ্গ : পুরুষ	ফটো উপলব্ধ	338	ZJZ1636588	নাম : মোমেনা বিবি স্বামীর নাম: সাকিম আনসারি বাড়ির নং : n0065 বয়স : 33 লিঙ্গ : মহিলা	ফটো উপলব্ধ	339	ZJZ1381979	নাম : হালিমা খাতুন স্বামীর নাম: কুতুবুদ্দিন আনসারী বাড়ির নং : n0062 বয়স : 34 লিঙ্গ : মহিলা	ফটো উপলব্ধ
340	WB/35/241/012527	নাম : করিমন বিবি আনসারি স্বামীর নাম: সুরতলি আনসারি বাড়ির নং : n0067 বয়স : 70 লিঙ্গ : মহিলা	ফটো উপলব্ধ	341	KFG3811023	নাম : সঞ্জিদা বিবি স্বামীর নাম: তাহির আনসারী বাড়ির নং : n0067 বয়স : 35 লিঙ্গ : মহিলা	ফটো উপলব্ধ	342	WB/35/241/012618	নাম : সাহেরভানু বিবি আনসারি স্বামীর নাম: সুকুরুদ্দিন আনসারি বাড়ির নং : n0052 বয়স : 52 লিঙ্গ : মহিলা	ফটো উপলব্ধ
343	WB/35/241/012630	নাম : সায়েরা বিবি আনসারি স্বামীর নাম: সুকুরুদ্দিন আনসারি বাড়ির নং : n0052 বয়স : 49 লিঙ্গ : মহিলা	ফটো উপলব্ধ	344	WB/35/241/012606	নাম : জালাল আনসারি পিতার নাম: লখু আনসারি বাড়ির নং : n0053 বয়স : 77 লিঙ্গ : পুরুষ	ফটো উপলব্ধ	345	KFG2938702	নাম : ইসলাম আনসারী পিতার নাম: সুরফুদ্দিন আনসারী বাড়ির নং : n0057 বয়স : 46 লিঙ্গ : পুরুষ	ফটো উপলব্ধ
346	ZJZ1636539	নাম : মজবুল আনসারী পিতার নাম: সাবিরুদ্দিন আনসারি বাড়ির নং : n0048 বয়স : 36 লিঙ্গ : পুরুষ	ফটো উপলব্ধ	347	ZJZ1757004	নাম : সাজিদা বিবি স্বামীর নাম: সাজ্জার আনসারী বাড়ির নং : n0048 বয়স : 40 লিঙ্গ : মহিলা	ফটো উপলব্ধ	348	KFG2411866	নাম : রহিমন বিবি আনসারী স্বামীর নাম: রাজু আনসারী বাড়ির নং : n0048 বয়স : 42 লিঙ্গ : মহিলা	ফটো উপলব্ধ
349	ZJZ2758894	নাম : ইরবান আনসারি পিতার নাম: রেজাক আনসারি বাড়ির নং : ডুমুরহিড় বয়স : 23 লিঙ্গ : পুরুষ	ফটো উপলব্ধ	350	ZJZ1636521	নাম : নূরসেলিম আনসারি পিতার নাম: খলিল আনসারি বাড়ির নং : n0050 বয়স : 32 লিঙ্গ : পুরুষ	ফটো উপলব্ধ	351	ZJZ1636406	নাম : রহিম আনসারি পিতার নাম: সেকতালি আনসারি বাড়ির নং : n0050 বয়স : 38 লিঙ্গ : পুরুষ	ফটো উপলব্ধ
352	ZJZ1636612	নাম : রাহেনা বিবি স্বামীর নাম: করিম আনসারী বাড়ির নং : n0050 বয়স : 35 লিঙ্গ : মহিলা	ফটো উপলব্ধ	353	ZJZ1213487	নাম : আনোয়ার আনসারী পিতার নাম: খলিল আনসারী বাড়ির নং : n0050 বয়স : 34 লিঙ্গ : পুরুষ	ফটো উপলব্ধ	354	ZJZ1636703	নাম : রেহেনা বিবি স্বামীর নাম: মহঃ খয়বর আনসারী বাড়ির নং : n0050 বয়স : 31 লিঙ্গ : মহিলা	ফটো উপলব্ধ
355	WB/35/241/012629	নাম : দুলাল বিবি আনসারি স্বামীর নাম: আয়ুব আনসারি বাড়ির নং : n0051 বয়স : 73 লিঙ্গ : মহিলা	ফটো উপলব্ধ	356	WB/35/241/012484	নাম : মনতাজ আনসারি পিতার নাম: খুরসেদ আনসারি বাড়ির নং : n0020 বয়স : 53 লিঙ্গ : পুরুষ	ফটো উপলব্ধ	357	KFG2078459	নাম : গুলসান বিবি স্বামীর নাম: মনতাজ আনসারী বাড়ির নং : n0020 বয়স : 47 লিঙ্গ : মহিলা	ফটো উপলব্ধ
358	KFG2938736	নাম : নায়েমুদ্দিন আনসারী পিতার নাম: খুরসেদ আনসারী বাড়ির নং : n0020 বয়স : 43 লিঙ্গ : পুরুষ	ফটো উপলব্ধ	359	ZJZ2751220	নাম : গুলেস্মা খাতুন স্বামীর নাম: সাদ্দাম আনসারি বাড়ির নং : 154 বয়স : 22 লিঙ্গ : মহিলা	ফটো উপলব্ধ	360	WB/35/241/012238	নাম : জরিলা বিবি আনসারি স্বামীর নাম: করিম আনসারি বাড়ির নং : n0021 বয়স : 75 লিঙ্গ : মহিলা	ফটো উপলব্ধ



বিধানসভা নির্বাচনকেন্দ্রের নং, নাম : 246-রঘুনাথপুর  
ভাগ নং, নাম : 1-ডুমুরহিড়(আংশিক)(ডুমুরহিড় আনসারীপাড়া)

361	KFG2939114	নাম : সাজিমুন বিবি আনসারি স্বামীর নাম: তসলিম আনসারি বাড়ির নং : n0022 বয়স : 52 লিঙ্গ : মহিলা	ফটো উপলব্ধ	362	WB/35/241/012487	নাম : জাকিরহোসেন আনসারি পিতার নাম: গোলাম আনসারি বাড়ির নং : n0023 বয়স : 61 লিঙ্গ : পুরুষ	ফটো উপলব্ধ	363	ZJZ1636455	নাম : কালাম আনসারি পিতার নাম: জাকির আনসারি বাড়ির নং : n0023 বয়স : 32 লিঙ্গ : পুরুষ	ফটো উপলব্ধ
364	ZJZ2768588	নাম : হাসামুদ্দিন আনসারী পিতার নাম: আলাউদ্দিন আনসারি বাড়ির নং : n0024 বয়স : 71 লিঙ্গ : পুরুষ	ফটো উপলব্ধ	365	ZJZ2779742	নাম : নাজিমা বিবি আনসারি স্বামীর নাম: ইরসাদ আনসারি বাড়ির নং : এন00 বয়স : 51 লিঙ্গ : মহিলা	ফটো উপলব্ধ	366	ZJZ1636463	নাম : আসরফ আনসারি পিতার নাম: ইরসাদ আনসারি বাড়ির নং : n0015 বয়স : 31 লিঙ্গ : পুরুষ	ফটো উপলব্ধ
367	KFG3443454	নাম : সাহাজাদি বিবি স্বামীর নাম: মহঃহকিমত আনসারী বাড়ির নং : n0015 বয়স : 42 লিঙ্গ : মহিলা	ফটো উপলব্ধ	368	ZJZ1757095	নাম : মাসুদন বিবি স্বামীর নাম: আজারুদ্দিন আনসারী বাড়ির নং : n0015 বয়স : 35 লিঙ্গ : মহিলা	ফটো উপলব্ধ	369	ZJZ1757087	নাম : নাজমুন বিবি স্বামীর নাম: কিয়ামুদ্দিন আনসারী বাড়ির নং : n0015 বয়স : 31 লিঙ্গ : মহিলা	ফটো উপলব্ধ
370	KFG2077873	নাম : মহঃ রুহুল আমিন আনসারী পিতার নাম: রামজান আনসারী বাড়ির নং : n0030 বয়স : 45 লিঙ্গ : পুরুষ	ফটো উপলব্ধ	371	KFG3443439	নাম : হালিমা বিবি স্বামীর নাম: আজিজুল আনসারী বাড়ির নং : n0030 বয়স : 39 লিঙ্গ : মহিলা	ফটো উপলব্ধ	372	ZJZ0027045	নাম : নজরুল আনসারী পিতার নাম: রামজান আনসারী বাড়ির নং : n0030 বয়স : 38 লিঙ্গ : পুরুষ	ফটো উপলব্ধ
373	KFG2093490	নাম : কলিমুন বিবি স্বামীর নাম: জাকির আনসারী বাড়ির নং : n0031 বয়স : 45 লিঙ্গ : মহিলা	ফটো উপলব্ধ	374	KFG3443264	নাম : হালিমা বিবি স্বামীর নাম: নায়েমুদ্দিন আনসারী বাড়ির নং : n0031 বয়স : 39 লিঙ্গ : মহিলা	ফটো উপলব্ধ	375	WB/35/241/012520	নাম : রাজুয়ানা বিবি আনসারি স্বামীর নাম: হালিম আনসারি বাড়ির নং : n0033 বয়স : 56 লিঙ্গ : মহিলা	ফটো উপলব্ধ
376	WB/35/241/012500	নাম : সখিনা বিবি আনসারি স্বামীর নাম: আবুল হোসেন আনসারি বাড়ির নং : n0037 বয়স : 71 লিঙ্গ : মহিলা	ফটো উপলব্ধ	377	WB/35/241/012672	নাম : মেইমন বিবি আনসারি স্বামীর নাম: নুরহোসেন আনসারি বাড়ির নং : n0039 বয়স : 54 লিঙ্গ : মহিলা	ফটো উপলব্ধ	378	WB/35/241/012613	নাম : সরিফন বিবি আনসারি স্বামীর নাম: ছোট জাবেদ আনসারি বাড়ির নং : n0040 বয়স : 71 লিঙ্গ : মহিলা	ফটো উপলব্ধ
379	ZJZ1213388	নাম : ইনস আনসারী পিতার নাম: মহঃ ছুটু আনসারী বাড়ির নং : n0014 বয়স : 40 লিঙ্গ : পুরুষ	ফটো উপলব্ধ	380	ZJZ1213370	নাম : গুলেজান বিবি স্বামীর নাম: ইনস আনসারী বাড়ির নং : n0014 বয়স : 36 লিঙ্গ : মহিলা	ফটো উপলব্ধ	381	ZJZ0026732	নাম : জাব্বার আনসারী পিতার নাম: বক্তার আনসারী বাড়ির নং : n0027 বয়স : 36 লিঙ্গ : পুরুষ	ফটো উপলব্ধ
382	ZJZ1757145	নাম : তাবাসুম বিবি স্বামীর নাম: কামালউদ্দিন আনসারী বাড়ির নং : n0027 বয়স : 33 লিঙ্গ : মহিলা	ফটো উপলব্ধ	383	ZJZ1917442	নাম : সামাজুদ্দীন আনসারী পিতার নাম: বক্তার আনসারী বাড়ির নং : n0027 বয়স : 29 লিঙ্গ : পুরুষ	ফটো উপলব্ধ	384	KFG2079127	নাম : মুক্তার আনসারি পিতার নাম: ইব্রাহিম আনসারি বাড়ির নং : n0034 বয়স : 74 লিঙ্গ : পুরুষ	ফটো উপলব্ধ
385	ZJZ2115772	নাম : জুলফুকার আনসারী পিতার নাম: মুক্তার আনসারী বাড়ির নং : n0034 বয়স : 27 লিঙ্গ : পুরুষ	ফটো উপলব্ধ	386	ZJZ2115780	নাম : কেলিমুদ্দিন আনসারী পিতার নাম: হালিম আনসারী বাড়ির নং : n0017 বয়স : 27 লিঙ্গ : পুরুষ	ফটো উপলব্ধ	387	KFG2091650	নাম : সহর আলি আনসারী পিতার নাম: ইনসান আনসারী বাড়ির নং : n0041 বয়স : 43 লিঙ্গ : পুরুষ	ফটো উপলব্ধ
388	ZJZ2115731	নাম : দিল মহম্মদ আলসারী পিতার নাম: আয়ুব আলসারী বাড়ির নং : n0051 বয়স : 27 লিঙ্গ : মহিলা	ফটো উপলব্ধ	389	KFG2078277	নাম : মেহেরুন আনসারি স্বামীর নাম: বাসারাত আনসারি বাড়ির নং : n0066 বয়স : 60 লিঙ্গ : মহিলা	ফটো উপলব্ধ	390	ZJZ2328292	নাম : সমির আনসারি পিতার নাম: হাবুবুল আনসারি বাড়ির নং : n0071 বয়স : 66 লিঙ্গ : পুরুষ	ফটো উপলব্ধ



বিধানসভা নির্বাচনকেন্দ্রের নং, নাম : 246-রঘুনাথপুর  
ভাগ নং, নাম : 1-ডুমুরহিড়(আংশিক)(ডুমুরহিড় আনসারীপাড়া)

391	ZJZ1745801	নাম : মনতাজ আনসারী পিতার নাম: হায়দর আনসারী বাড়ির নং : n0071 বয়স : 33 লিঙ্গ : মহিলা	ফটো উপলব্ধ	392	ZJZ1757053	নাম : ইনতাজ আনসারী পিতার নাম: হায়দর আলি আনসারী বাড়ির নং : n0071 বয়স : 30 লিঙ্গ : পুরুষ	ফটো উপলব্ধ	393	ZJZ1917582	নাম : মমেনা বিবি স্বামীর নাম: আসরুদ্দিন আনসারি বাড়ির নং : n0072 বয়স : 45 লিঙ্গ : মহিলা	ফটো উপলব্ধ
394	ZJZ1917574	নাম : সায়েরা বিবি স্বামীর নাম: বদরুদ্দিন আনসারি বাড়ির নং : n0072 বয়স : 29 লিঙ্গ : মহিলা	ফটো উপলব্ধ	395	ZJZ1917533	নাম : আবদুল হাকিম আনসারী পিতার নাম: মেহেবুব আনসারী বাড়ির নং : n0072 বয়স : 29 লিঙ্গ : পুরুষ	ফটো উপলব্ধ	396	WB/35/241/012526	নাম : জাকীর হোসেন আনসারি পিতার নাম: মহ ছুটু আনসারি বাড়ির নং : n0014 বয়স : 57 লিঙ্গ : পুরুষ	ফটো উপলব্ধ
397	KFG2939148	নাম : মেহিদন বিবি আনসারী স্বামীর নাম: জাকির হোসেন আনসারী বাড়ির নং : n0014 বয়স : 46 লিঙ্গ : মহিলা	ফটো উপলব্ধ	398	ZJZ2696797	নাম : ইসলাম আনসারী পিতার নাম: জাকির আনসারী বাড়ির নং : এন/এ বয়স : 22 লিঙ্গ : পুরুষ	ফটো উপলব্ধ	399	ZJZ2754257	নাম : তহিদ আনসারী পিতার নাম: তাবরেজ আনসারী বাড়ির নং : না বয়স : 21 লিঙ্গ : পুরুষ	ফটো উপলব্ধ
400	ZJZ2696862	নাম : নুরজাহান খাতুন পিতার নাম: জাকির আনসারী বাড়ির নং : এন/এ বয়স : 20 লিঙ্গ : মহিলা	ফটো উপলব্ধ	401	KFG2907491	নাম : নজমুল আনসারী পিতার নাম: মহঃসামসুল আনসারী বাড়ির নং : n0056 বয়স : 41 লিঙ্গ : পুরুষ	ফটো উপলব্ধ	402	ZJZ1381649	নাম : সেইফুদ্দিন আনসারী পিতার নাম: হাসমত আনসারী বাড়ির নং : n0036 বয়স : 33 লিঙ্গ : পুরুষ	ফটো উপলব্ধ
403	KFG2938819	নাম : সাইমুন বিবি স্বামীর নাম: আব্দুল আনসারী বাড়ির নং : n0055 বয়স : 41 লিঙ্গ : মহিলা	ফটো উপলব্ধ	404	ZJZ2759157	নাম : সহাবাজ আনসারি পিতার নাম: মনতাজ আনসারি বাড়ির নং : 7 বয়স : 21 লিঙ্গ : পুরুষ	ফটো উপলব্ধ	405	KFG2077774	নাম : দেৱাফত আনসারি পিতার নাম: রফিক আনসারি বাড়ির নং : n0018 বয়স : 64 লিঙ্গ : পুরুষ	ফটো উপলব্ধ
406	KFG2411502	নাম : রাহেলা বিবি স্বামীর নাম: শরবতী আনসারী বাড়ির নং : n0024 বয়স : 45 লিঙ্গ : মহিলা	ফটো উপলব্ধ	407	KFG2938751	নাম : আসলাম আনসারী পিতার নাম: জাকির আনসারী বাড়ির নং : n0023 বয়স : 40 লিঙ্গ : পুরুষ	ফটো উপলব্ধ	408	ZJZ2759033	নাম : নাজমা প্রবীণ স্বামীর নাম: তাজমুল আনসারী বাড়ির নং : 17 বয়স : 34 লিঙ্গ : মহিলা	ফটো উপলব্ধ
409	ZJZ1636646	নাম : বদরুদ্দিন আনসারী পিতার নাম: মেহেবুব আনসারী বাড়ির নং : n0072 বয়স : 32 লিঙ্গ : পুরুষ	ফটো উপলব্ধ	410	KFG3811056	নাম : আসরুদ্দিন আনসারী পিতার নাম: মেহেবুব আনসারী বাড়ির নং : n0072 বয়স : 36 লিঙ্গ : পুরুষ	ফটো উপলব্ধ	411	WB/35/241/012634	নাম : সালগুন বিবি আনসারি স্বামীর নাম: মহবুব আনসারি বাড়ির নং : n0072 বয়স : 66 লিঙ্গ : মহিলা	ফটো উপলব্ধ
412	ZJZ2763415	নাম : সাকিম আনসারি মায়ের নাম: মহাবুম আনশারি বাড়ির নং : 167 বয়স : 26 লিঙ্গ : পুরুষ	ফটো উপলব্ধ	413	ZJZ0028407	নাম : রিয়াজ আনসারী মায়ের নাম: জুমরাতন আনসারী বাড়ির নং : n0071 বয়স : 41 লিঙ্গ : পুরুষ	ফটো উপলব্ধ	414	WB/35/241/012635	নাম : জুমরাতন বিবি স্বামীর নাম: হায়দারবালি আনসারি বাড়ির নং : n0071 বয়স : 61 লিঙ্গ : মহিলা	ফটো উপলব্ধ
415	KFG2079044	নাম : সখিনা বিবি আনসারি স্বামীর নাম: সমির আনসারি বাড়ির নং : n0071 বয়স : 61 লিঙ্গ : মহিলা	ফটো উপলব্ধ	416	ZJZ1917525	নাম : ইয়ার মহম্মদ আনসারী পিতার নাম: নুর মহম্মদ আনসারী বাড়ির নং : n0069 বয়স : 29 লিঙ্গ : পুরুষ	ফটো উপলব্ধ	417	WB/35/241/012287	নাম : আমেনা বিবি আনসারি স্বামীর নাম: নুর মহম্মদ আনসারি বাড়ির নং : n0069 বয়স : 65 লিঙ্গ : মহিলা	ফটো উপলব্ধ
418	WB/35/241/012556	নাম : সুরতন বিবি স্বামীর নাম: হিয়াত আনসারি বাড়ির নং : n0068 বয়স : 61 লিঙ্গ : মহিলা	ফটো উপলব্ধ	419	ZJZ1550375	নাম : রাজু আনসারী পিতার নাম: খুরসেদ আনসারী বাড়ির নং : n0080 বয়স : 33 লিঙ্গ : পুরুষ	ফটো উপলব্ধ	420	ZJZ1550417	নাম : সাকিম আনসারী পিতার নাম: সাবিরুদ্দিন আনসারী বাড়ির নং : n0087 বয়স : 33 লিঙ্গ : পুরুষ	ফটো উপলব্ধ



421	ZJZ1550243	422	KFG2907475	423	KFG3810942
নাম : সাদ্দাম আনসারী পিতার নাম: ইনসান আনসারী বাড়ির নং : n0086 বয়স : 32 লিঙ্গ : পুরুষ	ফটো উপলব্ধ	নাম : মহরতেজমুল আনসারী পিতার নাম: মহরাজুদ্দিন আনসারী বাড়ির নং : n0001 বয়স : 41 লিঙ্গ : পুরুষ	ফটো উপলব্ধ	নাম : বাবুজান আনসারী পিতার নাম: নুরমহম্মদ আনসারী বাড়ির নং : n0069 বয়স : 37 লিঙ্গ : পুরুষ	ফটো উপলব্ধ
424	KFG3545621	425	ZJZ1917459	426	ZJZ1381714
নাম : কবুলন বিবি স্বামীর নাম: সাহাবুদ্দিন আনসারী বাড়ির নং : n0068 বয়স : 79 লিঙ্গ : মহিলা	ফটো উপলব্ধ	নাম : আসগর আনসারী পিতার নাম: ইসলাম আনসারী বাড়ির নং : n0070 বয়স : 29 লিঙ্গ : পুরুষ	ফটো উপলব্ধ	নাম : কালিমুদ্দিন আনসারী পিতার নাম: ইসুফ আনসারী বাড়ির নং : n0070 বয়স : 37 লিঙ্গ : পুরুষ	ফটো উপলব্ধ
427	ZJZ1381862	428	ZJZ1636687	429	KFG3764396
নাম : সোনা আনসারী স্বামীর নাম: কালিমুদ্দিন আনসারী বাড়ির নং : n0070 বয়স : 33 লিঙ্গ : মহিলা	ফটো উপলব্ধ	নাম : জান্নাতুন বিবি স্বামীর নাম: সাহাজান আনসারী বাড়ির নং : n0070 বয়স : 33 লিঙ্গ : মহিলা	ফটো উপলব্ধ	নাম : সাকিল আনসারী পিতার নাম: আইউপ আনসারী বাড়ির নং : n0054 বয়স : 39 লিঙ্গ : পুরুষ	ফটো উপলব্ধ
430	ZJZ2194017	431	KFG2093359	432	KFG3811114
নাম : মোমেনা বিবি স্বামীর নাম: রাজু আনসারী বাড়ির নং : n0080 বয়স : 27 লিঙ্গ : মহিলা	ফটো উপলব্ধ	নাম : সাইমুন বিবি স্বামীর নাম: সাইদুল আনসারী বাড়ির নং : n0068 বয়স : 43 লিঙ্গ : মহিলা	ফটো উপলব্ধ	নাম : রাহেলা বিবি স্বামীর নাম: সাকিল আনসারী বাড়ির নং : n0054 বয়স : 37 লিঙ্গ : মহিলা	ফটো উপলব্ধ
433	WB/35/241/012565	434	ZJZ1756998	435	ZJZ2004950
নাম : সেইদুল আনসারী পিতার নাম: সাহাবুদ্দিন আনসারী বাড়ির নং : n0068 বয়স : 50 লিঙ্গ : পুরুষ	ফটো উপলব্ধ	নাম : নাজমুন বিবি স্বামীর নাম: তেজমুল আনসারী বাড়ির নং : n0001 বয়স : 35 লিঙ্গ : মহিলা	ফটো উপলব্ধ	নাম : সখিনা বিবি স্বামীর নাম: রসিদ আনসারী বাড়ির নং : n0070 বয়স : 46 লিঙ্গ : মহিলা	ফটো উপলব্ধ
436	ZJZ1757079	437	WB/35/241/012318	438	KFG2093334
নাম : ইসলাম আনসারী পিতার নাম: ইউসুপ আনসারী বাড়ির নং : n0070 বয়স : 50 লিঙ্গ : পুরুষ	ফটো উপলব্ধ	নাম : হিয়াত আনসারি পিতার নাম: মনু আনসারি বাড়ির নং : n0068 বয়স : 66 লিঙ্গ : পুরুষ	ফটো উপলব্ধ	নাম : সহরা খাতুন পিতার নাম: সাহাবুদ্দিন আনসারী বাড়ির নং : n0068 বয়স : 44 লিঙ্গ : মহিলা	ফটো উপলব্ধ
439	KFG2411403	440	KFG2078228	441	ZJZ2696821
নাম : জহুরন বিবি স্বামীর নাম: সেরাজুল আনসারী বাড়ির নং : n0068 বয়স : 43 লিঙ্গ : মহিলা	ফটো উপলব্ধ	নাম : সেরাজুল আনসারী পিতার নাম: সাহাবুদ্দিন আনসারী বাড়ির নং : n0068 বয়স : 47 লিঙ্গ : পুরুষ	ফটো উপলব্ধ	নাম : রুকসানা খাতুন পিতার নাম: সাইদুল আনসারী বাড়ির নং : এন/এ বয়স : 23 লিঙ্গ : মহিলা	ফটো উপলব্ধ
442	ZJZ2425924	443	ZJZ2382554	444	KFG0048306
নাম : সঞ্জুর আনসারী পিতার নাম: জিকির আনসারী বাড়ির নং : না বয়স : 28 লিঙ্গ : পুরুষ	ফটো উপলব্ধ	নাম : রশিদা বিবি স্বামীর নাম: শকিম আনসারি বাড়ির নং : না বয়স : 27 লিঙ্গ : মহিলা	ফটো উপলব্ধ	নাম : রসিদ আনসারী পিতার নাম: ইউসুফ আনসারী বাড়ির নং : না বয়স : 60 লিঙ্গ : পুরুষ	ফটো উপলব্ধ
445	KFG2413763	446	ZJZ2398691	447	ZJZ2683977
নাম : মহঃ সৌকতালি আনসারী পিতার নাম: মহঃ ইসুপ আনসারী বাড়ির নং : n0070 বয়স : 46 লিঙ্গ : পুরুষ	ফটো উপলব্ধ	নাম : আখতার আনসারী পিতার নাম: লেট হায়দর আনসারী বাড়ির নং : না বয়স : 24 লিঙ্গ : পুরুষ	ফটো উপলব্ধ	নাম : মোবারক আনসারী পিতার নাম: সাকিলউদ্দিন আনসারী বাড়ির নং : 76 বয়স : 23 লিঙ্গ : পুরুষ	ফটো উপলব্ধ
448	ZJZ2684033	449	KFG2938967	450	ZJZ2004943
নাম : আকবর আনসারী পিতার নাম: ইসলাম আনসারী বাড়ির নং : ডুমুরহিড় বয়স : 26 লিঙ্গ : পুরুষ	ফটো উপলব্ধ	নাম : মুন্তাজ বিবি স্বামীর নাম: মুসলিম আনসারী বাড়ির নং : n0058 বয়স : 36 লিঙ্গ : মহিলা	ফটো উপলব্ধ	নাম : সেইমুন বিবি স্বামীর নাম: মজনু আনসারী বাড়ির নং : n0069 বয়স : 43 লিঙ্গ : মহিলা	ফটো উপলব্ধ



বিধানসভা নির্বাচনক্ষেত্রের নং, নাম : 246-রঘুনাথপুর  
ভাগ নং, নাম : 1-ডুমুরহিড়(আংশিক)(ডুমুরহিড় আনসারীপাড়া)

451	ZJZ2674794	ফটো উপলব্ধ	452	ZJZ2449213	ফটো উপলব্ধ	453	ZJZ2402642	ফটো উপলব্ধ
নাম : নুরমহম্মদ আনসারী পিতার নাম: উমর আলি আনসারী বাড়ির নং : n0069 বয়স : 71 লিঙ্গ : পুরুষ			নাম : সরিয়ত আনসারী পিতার নাম: বাসারত আনসারী বাড়ির নং : এন0 বয়স : 24 লিঙ্গ : পুরুষ			নাম : রাহুল আনসারী পিতার নাম: নজরুল আনসারী বাড়ির নং : না বয়স : 24 লিঙ্গ : পুরুষ		
454	ZJZ2362762	ফটো উপলব্ধ	455	ZJZ2714376	ফটো উপলব্ধ	456	KFG3443488	ফটো উপলব্ধ
নাম : মহেদীন বিবি স্বামীর নাম: ফকিরুদ্দিন আনসারী বাড়ির নং : n0069 বয়স : 69 লিঙ্গ : মহিলা			নাম : দিলখুস বিবি স্বামীর নাম: বাবুজান আনসারী বাড়ির নং : এন/এ বয়স : 27 লিঙ্গ : মহিলা			নাম : শাহাজান আনসারী পিতার নাম: রসিদ আনসারী বাড়ির নং : না বয়স : 38 লিঙ্গ : পুরুষ		
457	KFG3443470	ফটো উপলব্ধ	458	ZJZ2398675	ফটো উপলব্ধ	459	ZJZ2714467	ফটো উপলব্ধ
নাম : জালেমুদ্দিন স্বামীর নাম: সিকতালি আনসারী বাড়ির নং : n0070 বয়স : 40 লিঙ্গ : মহিলা			নাম : তাসলিম আনসারী পিতার নাম: মমতাজ আনসারী বাড়ির নং : না বয়স : 25 লিঙ্গ : পুরুষ			নাম : জসিমুদ্দিন আনসারী পিতার নাম: মুসলিম আনসারী বাড়ির নং : এন/এ বয়স : 20 লিঙ্গ : পুরুষ		
460	ZJZ2398733	ফটো উপলব্ধ	461	WNM1855717	ফটো উপলব্ধ	462	ZJZ2398725	ফটো উপলব্ধ
নাম : আরমান আনসারী পিতার নাম: সহরালি আনসারী বাড়ির নং : না বয়স : 24 লিঙ্গ : পুরুষ			নাম : মঞ্জুর আনসারী পিতার নাম: জিকির আনসারী বাড়ির নং : না বয়স : 29 লিঙ্গ : পুরুষ			নাম : সাহিদ আনসারী পিতার নাম: রসিদ আনসারী বাড়ির নং : N0070 বয়স : 24 লিঙ্গ : পুরুষ		
463	KFG2096295	ফটো উপলব্ধ	464	ZJZ2245835	ফটো উপলব্ধ	465	ZJZ2245918	ফটো উপলব্ধ
নাম : সফুরা খাতুন পিতার নাম: ইউসুপ আনসারী বাড়ির নং : ডুমুরহিড় বয়স : 47 লিঙ্গ : মহিলা			নাম : পিয়ারজান আনসারী পিতার নাম: নুরমহম্মদ আনসারী বাড়ির নং : n0172 বয়স : 25 লিঙ্গ : পুরুষ			নাম : মেরাজ আনসারী পিতার নাম: সেরাফত আনসারী বাড়ির নং : n0173 বয়স : 26 লিঙ্গ : পুরুষ		
466	ZJZ1757194	ফটো উপলব্ধ	467	ZJZ2421022	ফটো উপলব্ধ	468	ZJZ2421071	ফটো উপলব্ধ
নাম : মহঃ রিয়াজ আহমেদ পিতার নাম: মহঃ আবদুল্লা আনসারী বাড়ির নং : n0094 বয়স : 50 লিঙ্গ : পুরুষ			নাম : সাহিদা খাতুন স্বামীর নাম: মঞ্জুর আনসারী বাড়ির নং : না বয়স : 28 লিঙ্গ : মহিলা			নাম : সাহানাজ খাতুন স্বামীর নাম: সাদ্দাম হুসেন আনসারি বাড়ির নং : না বয়স : 27 লিঙ্গ : মহিলা		
469	ZJZ2449288	ফটো উপলব্ধ	470	ZJZ2594505	ফটো উপলব্ধ	471	ZJZ2245868	ফটো উপলব্ধ
নাম : শবনম খাতুন স্বামীর নাম: সাজিদ আনসারী বাড়ির নং : এন0 বয়স : 26 লিঙ্গ : মহিলা			নাম : শিবানী টুডু স্বামীর নাম: রহনী টুডু বাড়ির নং : এন0150 বয়স : 22 লিঙ্গ : মহিলা			নাম : লখিমদ টুডু পিতার নাম: ভক্রিপদ টুডু বাড়ির নং : n0176 বয়স : 27 লিঙ্গ : পুরুষ		
472	ZJZ2245900	ফটো উপলব্ধ	473	ZJZ0028282	ফটো উপলব্ধ	474	KFG3764388	ফটো উপলব্ধ
নাম : রেশমা বিবি স্বামীর নাম: আবদুল হাকিম আনসারী বাড়ির নং : n0177 বয়স : 28 লিঙ্গ : মহিলা			নাম : সোনাভানু বিবি স্বামীর নাম: হাফিজুল আনসারী বাড়ির নং : n0047 বয়স : 37 লিঙ্গ : মহিলা			নাম : হাফিজুল আনসারী পিতার নাম: মজিদ আনসারী বাড়ির নং : n0047 বয়স : 41 লিঙ্গ : পুরুষ		
475	ZJZ2398816	ফটো উপলব্ধ	476	ZJZ2398832	ফটো উপলব্ধ	477	ZJZ2318608	ফটো উপলব্ধ
নাম : জামালুদ্দিন আনসারী পিতার নাম: আবুবক্কর আনসারী বাড়ির নং : না বয়স : 24 লিঙ্গ : পুরুষ			নাম : ঝালেকা বিবি স্বামীর নাম: সামসুদ্দীন আনসারী বাড়ির নং : না বয়স : 26 লিঙ্গ : মহিলা			নাম : আরফাইন বিবি স্বামীর নাম: ফরিদ আনসারী বাড়ির নং : n0179 বয়স : 25 লিঙ্গ : মহিলা		
478	ZJZ2422939	ফটো উপলব্ধ	479	ZJZ2115558	ফটো উপলব্ধ	480	ZJZ1381581	ফটো উপলব্ধ
নাম : মইনুদ্দিন আনসারি পিতার নাম: মজিদ আনসারি বাড়ির নং : না বয়স : 33 লিঙ্গ : পুরুষ			নাম : সালমা বিবি স্বামীর নাম: আজামুল আনসারী বাড়ির নং : n0047 বয়স : 29 লিঙ্গ : মহিলা			নাম : তারিমা বিবি স্বামীর নাম: বাবুয়া আনসারী বাড়ির নং : n0159 বয়স : 37 লিঙ্গ : মহিলা		



481 নাম : আইতম বিবি স্বামীর নাম: তয়ব আনসারী বাড়ির নং : n0003 বয়স : 41 লিঙ্গ : মহিলা	ZJZ1213271 ফটো উপলব্ধ	482 নাম : আরজান বিবি স্বামীর নাম: সাবির আনসারী বাড়ির নং : n0081 বয়স : 31 লিঙ্গ : মহিলা	ZJZ2245827 ফটো উপলব্ধ	483 নাম : মেরজুন বিবি স্বামীর নাম: তাসিমুদ্দিন আনসারী বাড়ির নং : n0170 বয়স : 29 লিঙ্গ : মহিলা	ZJZ2245843 ফটো উপলব্ধ
484 নাম : সনজিদা বিবি স্বামীর নাম: মুজাহিদ আনসারী বাড়ির নং : n0092 বয়স : 28 লিঙ্গ : মহিলা	ZJZ2245884 ফটো উপলব্ধ	485 নাম : রাহেনা বিবি স্বামীর নাম: আকবর আলি আনসারী বাড়ির নং : না বয়স : 35 লিঙ্গ : মহিলা	KFG3443512 ফটো উপলব্ধ	486 নাম : হাসিনা বিবি স্বামীর নাম: জামালুদ্দিন আনসারী বাড়ির নং : এন0086 বয়স : 24 লিঙ্গ : মহিলা	ZJZ2510006 ফটো উপলব্ধ
487 নাম : মনীষা বিবি স্বামীর নাম: মইনুদ্দিন আনসারী বাড়ির নং : না বয়স : 27 লিঙ্গ : মহিলা	ZJZ2425254 ফটো উপলব্ধ	488 নাম : আজমুল আনসারি পিতার নাম: মজিদ আনসারি বাড়ির নং : n0047 বয়স : 33 লিঙ্গ : পুরুষ	ZJZ1381763 ফটো উপলব্ধ	489 নাম : আবজুন বিবি পিতার নাম: জাক্বার আনসারী বাড়ির নং : এন0 বয়স : 32 লিঙ্গ : পুরুষ	ZJZ2449262 ফটো উপলব্ধ
490 নাম : জায়েদা বিবি স্বামীর নাম: মজিদ আনসারি বাড়ির নং : n0047 বয়স : 63 লিঙ্গ : মহিলা	ZJZ2679587 ফটো উপলব্ধ	491 নাম : বিনোদ সিং পিতার নাম: শিবরাম সিং বাড়ির নং : এন0106 বয়স : 22 লিঙ্গ : পুরুষ	ZJZ2592475 ফটো উপলব্ধ	492 নাম : বর্ষা সিং স্বামীর নাম: বিনোদ সিং বাড়ির নং : এন0106 বয়স : 23 লিঙ্গ : মহিলা	ZJZ2592517 ফটো উপলব্ধ
493 নাম : কৌশল্যা সিং স্বামীর নাম: কিষণ সিং বাড়ির নং : n0120 বয়স : 35 লিঙ্গ : মহিলা	ZJZ2245694 ফটো উপলব্ধ	494 নাম : জয়ন্ত প্রসাদ সিং পিতার নাম: চরণ সিং বাড়ির নং : 119 বয়স : 25 লিঙ্গ : পুরুষ	ZJZ2245702 ফটো উপলব্ধ	495 নাম : সন্ধ্যা সিং পিতার নাম: বাজু সিং বাড়ির নং : n0115 বয়স : 26 লিঙ্গ : মহিলা	ZJZ2245793 ফটো উপলব্ধ
496 নাম : বন্দনা সিং পিতার নাম: লছমন সিং বাড়ির নং : এন00 বয়স : 21 লিঙ্গ : মহিলা	ZJZ2667954 ফটো উপলব্ধ	497 নাম : ভরত সিং পিতার নাম: ধর্ম সিং বাড়ির নং : এন0105 বয়স : 22 লিঙ্গ : পুরুষ	ZJZ2592301 ফটো উপলব্ধ	498 নাম : মালতি সিং স্বামীর নাম: ভুবন মোহন সিং বাড়ির নং : এন0095 বয়স : 27 লিঙ্গ : মহিলা	ZJZ2594265 ফটো উপলব্ধ
499 নাম : রুকসান খাতুন স্বামীর নাম: ইয়ার মহম্মাদ আনসারী বাড়ির নং : 156 বয়স : 23 লিঙ্গ : মহিলা	ZJZ2594299 ফটো উপলব্ধ	500 নাম : সজাতা সিং পিতার নাম: বিজয় সিং বাড়ির নং : এন0109 বয়স : 23 লিঙ্গ : মহিলা	ZJZ2594349 ফটো উপলব্ধ	501 নাম : বিক্রম সিং পিতার নাম: বুধন সিং বাড়ির নং : এন0102 বয়স : 23 লিঙ্গ : পুরুষ	ZJZ2594356 ফটো উপলব্ধ
502 নাম : মিনা সিং পিতার নাম: বাসুদেব সিং বাড়ির নং : এন0100 বয়স : 22 লিঙ্গ : মহিলা	ZJZ2594463 ফটো উপলব্ধ	503 নাম : ঝুমা সিং পিতার নাম: রঘুনাথ সিং বাড়ির নং : এন0105 বয়স : 22 লিঙ্গ : মহিলা	ZJZ2593978 ফটো উপলব্ধ	504 নাম : ববিতা সিং স্বামীর নাম: রাম বিলাস সিং বাড়ির নং : এন0108 বয়স : 28 লিঙ্গ : মহিলা	ZJZ2594018 ফটো উপলব্ধ
505 নাম : সুনিতা সিং পিতার নাম: রাজেন্দ্র নাথ সিং বাড়ির নং : এন0112 বয়স : 23 লিঙ্গ : মহিলা	ZJZ2594034 ফটো উপলব্ধ	506 নাম : সুনিতা সিং পিতার নাম: পঞ্চানন সিং বাড়ির নং : এন0108 বয়স : 22 লিঙ্গ : মহিলা	ZJZ2594091 ফটো উপলব্ধ	507 নাম : ঝুনু সিং স্বামীর নাম: সুকদেব সিং বাড়ির নং : n0111 বয়স : 28 লিঙ্গ : মহিলা	ZJZ2245777 ফটো উপলব্ধ
508 নাম : সুভাষ সিং মায়ের নাম: প্রমিলা সিং বাড়ির নং : 110 বয়স : 27 লিঙ্গ : পুরুষ	ZJZ2245686 ফটো উপলব্ধ	509 নাম : পূজা সিং পিতার নাম: বিজয় সিং বাড়ির নং : n0109 বয়স : 26 লিঙ্গ : মহিলা	ZJZ2245769 ফটো উপলব্ধ	510 নাম : শবানু খাতুন স্বামীর নাম: নূরসেলিম আনসারী বাড়ির নং : না বয়স : 23 লিঙ্গ : মহিলা	ZJZ2776334 ফটো উপলব্ধ



511	ZJZ2793214	নাম : আমানত আনসারি পিতার নাম: বাসারত আনসারি বাড়ির নং : এন0024 বয়স : 21 লিঙ্গ : পুরুষ	ফটো উপলব্ধ	512	ZJZ2793305	নাম : কুস্তার আনসারি পিতার নাম: মহ রিয়াজ আহমেদ বাড়ির নং : এন0094 বয়স : 21 লিঙ্গ : পুরুষ	ফটো উপলব্ধ	513	ZJZ2795052	নাম : ফিরদোসী খাতুন স্বামীর নাম: জব্বার আনসারী বাড়ির নং : এন0182 বয়স : 24 লিঙ্গ : মহিলা	ফটো উপলব্ধ
514	ZJZ2805166	নাম : সবিনা খাতুন পিতার নাম: উসমান আনসারি বাড়ির নং : এন0000 বয়স : 21 লিঙ্গ : মহিলা	ফটো উপলব্ধ	515	ZJZ2805174	নাম : দিলখুশ আনসারি পিতার নাম: শাহজাহান আনসারি বাড়ির নং : এন0030 বয়স : 20 লিঙ্গ : পুরুষ	ফটো উপলব্ধ	516	ZJZ2812337	নাম : অফসানা খাতুন স্বামীর নাম: দানাবাবু আনসারি বাড়ির নং : এন0030 বয়স : 22 লিঙ্গ : মহিলা	ফটো উপলব্ধ
517	ZJZ2815959	নাম : রুবিনা খাতুন পিতার নাম: মোহম্মদ রুহুল আমিন আনসারি বাড়ির নং : এন0030 বয়স : 20 লিঙ্গ : মহিলা	ফটো উপলব্ধ	518	ZJZ2820264	নাম : ইব্রাহিম আনসারি পিতার নাম: রুহুল আমিন আনসারি বাড়ির নং : এন00 বয়স : 19 লিঙ্গ : পুরুষ	ফটো উপলব্ধ	519	ZJZ2821775	নাম : ইরফান আনসারি পিতার নাম: ইরশাদ আনসারি বাড়ির নং : এন0049 বয়স : 21 লিঙ্গ : পুরুষ	ফটো উপলব্ধ
520	ZJZ2821817	নাম : দিলখুশ আনসারি পিতার নাম: জাকির আনসারি বাড়ির নং : এন00 বয়স : 23 লিঙ্গ : পুরুষ	ফটো উপলব্ধ	521	ZJZ2821825	নাম : নসিম আনসারি পিতার নাম: রহিম আনসারি বাড়ির নং : এন00 বয়স : 20 লিঙ্গ : পুরুষ	ফটো উপলব্ধ	522	ZJZ2821858	নাম : আসাদুল আনসারি পিতার নাম: রহিম আনসারি বাড়ির নং : এন00 বয়স : 20 লিঙ্গ : পুরুষ	ফটো উপলব্ধ
523	SYG1518174	নাম : রুকসার পরবিন পিতার নাম: মহঃ মদন বাড়ির নং : এন00 বয়স : 31 লিঙ্গ : মহিলা	ফটো উপলব্ধ	524	ZJZ2823292	নাম : চাঁদনি খাতুন স্বামীর নাম: আসগর আনসারী বাড়ির নং : এন000 বয়স : 23 লিঙ্গ : মহিলা	ফটো উপলব্ধ	525	ZJZ2829489	নাম : সজিনা খাতুন স্বামীর নাম: নাওয়াজ সরিফ আনসারি বাড়ির নং : এন000 বয়স : 20 লিঙ্গ : মহিলা	ফটো উপলব্ধ
526	ZJZ2830685	নাম : আশিক আনসারী পিতার নাম: আলাউদ্দিন আনসারী বাড়ির নং : এন000 বয়স : 23 লিঙ্গ : পুরুষ	ফটো উপলব্ধ	527	ZJZ2831139	নাম : জিকির আনসারী পিতার নাম: মিয়াজান আনসারী বাড়ির নং : এন0054 বয়স : 62 লিঙ্গ : পুরুষ	ফটো উপলব্ধ	528	ZJZ2831121	নাম : আমেনা আনসারী স্বামীর নাম: জিকির আনসারী বাড়ির নং : এন0067 বয়স : 61 লিঙ্গ : মহিলা	ফটো উপলব্ধ
529	ZJZ2833523	নাম : জসিম আনসারি পিতার নাম: তাজমহম্মদ আনসারি বাড়ির নং : এন00 বয়স : 19 লিঙ্গ : পুরুষ	ফটো উপলব্ধ	530	ZJZ2835890	নাম : আসরাফুল আনসারী পিতার নাম: নিজরুল আনসারী বাড়ির নং : এন00 বয়স : 21 লিঙ্গ : পুরুষ	ফটো উপলব্ধ				



বিধানসভা নির্বাচনকেন্দ্রের নং, নাম : 246-রঘুনাথপুর  
ভাগ নং, নাম : 2-হাঁসা পাথর(সিংপাড়া, হাঁসা পাথর মাঝিপাড়া)

531	ZJZ2697126	নাম : বদনী টুডু স্বামীর নাম: লখিমুদ টুডু বাড়ির নং : এন/এ বয়স : 25 লিঙ্গ : মহিলা	ফটো উপলব্ধ	532	ZJZ1757202	নাম : জাহ্ননা বিবি স্বামীর নাম: কলিমুদ্দিন আনসারী বাড়ির নং : n0158 বয়স : 32 লিঙ্গ : মহিলা	ফটো উপলব্ধ	533	ZJZ1550250	নাম : আশরফ আনসারি পিতার নাম: আবুল আনসারি বাড়ির নং : n0084 বয়স : 33 লিঙ্গ : পুরুষ	ফটো উপলব্ধ
534	ZJZ1917665	নাম : মর্জিনা বিবি স্বামীর নাম: আশরফ আনসারি বাড়ির নং : n0084 বয়স : 29 লিঙ্গ : মহিলা	ফটো উপলব্ধ	535	ZJZ1550334	নাম : ফরিদ আনসারী পিতার নাম: রেজাজুদ্দীন আনসারী বাড়ির নং : n0085 বয়স : 36 লিঙ্গ : পুরুষ	ফটো উপলব্ধ	536	ZJZ1636836	নাম : সাবনা বিবি স্বামীর নাম: ফরিদ আনসারী বাড়ির নং : n0085 বয়স : 36 লিঙ্গ : মহিলা	ফটো উপলব্ধ
537	ZJZ1550367	নাম : ফরজুল আনসারী পিতার নাম: দাউদ আনসারী বাড়ির নং : n0089 বয়স : 36 লিঙ্গ : পুরুষ	ফটো উপলব্ধ	538	ZJZ1636729	নাম : সালেহা বিবি স্বামীর নাম: ফরজুল আনসারী বাড়ির নং : n0089 বয়স : 33 লিঙ্গ : মহিলা	ফটো উপলব্ধ	539	ZJZ1636737	নাম : সাবেক বিবি স্বামীর নাম: আক্ট আনসারী বাড়ির নং : n0091 বয়স : 33 লিঙ্গ : মহিলা	ফটো উপলব্ধ
540	ZJZ1550433	নাম : আলটি আনসারী পিতার নাম: সুরুফুদ্দিন আনসারী বাড়ির নং : n0091 বয়স : 38 লিঙ্গ : পুরুষ	ফটো উপলব্ধ	541	ZJZ1550425	নাম : কুরবান আনসারী মায়ের নাম: নৈমুদ্দিন আনসারী বাড়ির নং : n0082 বয়স : 34 লিঙ্গ : পুরুষ	ফটো উপলব্ধ	542	ZJZ1550458	নাম : জামসেদ আনসারী মায়ের নাম: আয়ুব আনসারী বাড়ির নং : n0088 বয়স : 36 লিঙ্গ : পুরুষ	ফটো উপলব্ধ
543	ZJZ1550409	নাম : ইনতাজ আনসারী মায়ের নাম: আয়ুব আনসারী বাড়ির নং : n0088 বয়স : 34 লিঙ্গ : পুরুষ	ফটো উপলব্ধ	544	ZJZ1550326	নাম : ইমরান আনসারী পিতার নাম: নুরমহম্মদ আনসারী বাড়ির নং : n0093 বয়স : 31 লিঙ্গ : পুরুষ	ফটো উপলব্ধ	545	ZJZ1550268	নাম : সাদ্দাম হুসেন আনসারী পিতার নাম: রমজান আনসারী বাড়ির নং : n0083 বয়স : 33 লিঙ্গ : পুরুষ	ফটো উপলব্ধ
546	ZJZ2005049	নাম : পাঞ্চালি মূর্মু স্বামীর নাম: লখিমুদ মূর্মু বাড়ির নং : n0082 বয়স : 32 লিঙ্গ : মহিলা	ফটো উপলব্ধ	547	ZJZ1550342	নাম : মুজাহিদ আনসারী পিতার নাম: জহুরগদ্দিন আনসারী বাড়ির নং : n0092 বয়স : 33 লিঙ্গ : পুরুষ	ফটো উপলব্ধ	548	ZJZ1550466	নাম : ইয়ার মহম্মদ আনসারী পিতার নাম: সুরুফুদ্দিন আনসারী বাড়ির নং : n0090 বয়স : 32 লিঙ্গ : পুরুষ	ফটো উপলব্ধ
549	ZJZ1550359	নাম : সাবির আনসারী পিতার নাম: নৈমুদ্দিন আনসারী বাড়ির নং : n0081 বয়স : 33 লিঙ্গ : পুরুষ	ফটো উপলব্ধ	550	ZJZ2115582	নাম : সরিফ আনসারী পিতার নাম: আসগর আনসারী বাড়ির নং : n0012 বয়স : 29 লিঙ্গ : পুরুষ	ফটো উপলব্ধ	551	ZJZ1757392	নাম : রমেশ কিস্কু পিতার নাম: রসিক কিস্কু বাড়ির নং : n0125 বয়স : 30 লিঙ্গ : পুরুষ	ফটো উপলব্ধ
552	ZJZ2193977	নাম : শ্রীমতী কিস্কু স্বামীর নাম: রঞ্জিত কিস্কু বাড়ির নং : n0125 বয়স : 27 লিঙ্গ : মহিলা	ফটো উপলব্ধ	553	ZJZ1550680	নাম : রঞ্জিত কিস্কু পিতার নাম: লব কিস্কু বাড়ির নং : n0125 বয়স : 33 লিঙ্গ : পুরুষ	ফটো উপলব্ধ	554	ZJZ2336030	নাম : ছোমন মেবান স্বামীর নাম: রসিক কিস্কু বাড়ির নং : n0125 বয়স : 56 লিঙ্গ : মহিলা	ফটো উপলব্ধ
555	ZJZ2336022	নাম : রসিক মাঝি পিতার নাম: শম্ভু মাঝি বাড়ির নং : n0125 বয়স : 58 লিঙ্গ : পুরুষ	ফটো উপলব্ধ	556	ZJZ2005072	নাম : রাম কিস্কু পিতার নাম: রসিক কিস্কু বাড়ির নং : n0125 বয়স : 28 লিঙ্গ : পুরুষ	ফটো উপলব্ধ	557	ZJZ2615151	নাম : নীলমণি কিস্কু স্বামীর নাম: লব কিস্কু বাড়ির নং : n0125 বয়স : 61 লিঙ্গ : মহিলা	ফটো উপলব্ধ
558	ZJZ1382050	নাম : সরস্বতী কিস্কু পিতার নাম: রসিক কিস্কু বাড়ির নং : n0125 বয়স : 33 লিঙ্গ : মহিলা	ফটো উপলব্ধ	559	ZJZ1757269	নাম : প্রতীমা কিস্কু স্বামীর নাম: নুনুলাল কিস্কু বাড়ির নং : n0125 বয়স : 31 লিঙ্গ : মহিলা	ফটো উপলব্ধ	560	ZJZ1381995	নাম : নুনুলাল কিস্কু পিতার নাম: লব কিস্কু বাড়ির নং : n0125 বয়স : 35 লিঙ্গ : পুরুষ	ফটো উপলব্ধ



বিধানসভা নির্বাচনক্ষেত্রের নং, নাম : 246-রঘুনাথপুর  
ভাগ নং, নাম : 2-হাঁসা পাথর(সিংপাড়া, হাঁসা পাথর মাঝিপাড়া)

561 নাম : লব কিস্কু পিতার নাম: শঙ্কু কিস্কু বাড়ির নং : n0125 বয়স : 66 লিঙ্গ : পুরুষ	WB/35/241/012012 ফটো উপলব্ধ	562 নাম : রঞ্জিত চিত্রকর পিতার নাম: নন্দলাল চিত্রকর বাড়ির নং : এন0141 বয়স : 39 লিঙ্গ : পুরুষ	KFG3764545 ফটো উপলব্ধ	563 নাম : পুষ্প চিত্রকর স্বামীর নাম: রঞ্জিত চিত্রকর বাড়ির নং : এন0000 বয়স : 35 লিঙ্গ : মহিলা	ZJZ1213867 ফটো উপলব্ধ
564 নাম : সিমলাবতী চিত্রকর স্বামীর নাম: দিলীপ চিত্রকর বাড়ির নং : n0142 বয়স : 35 লিঙ্গ : মহিলা	ZJZ1757244 ফটো উপলব্ধ	565 নাম : ফাল্গুন সিং পিতার নাম: গোবিন্দ সিং বাড়ির নং : n0140 বয়স : 27 লিঙ্গ : পুরুষ	ZJZ2115640 ফটো উপলব্ধ	566 নাম : সরলা চিত্রকর স্বামীর নাম: নন্দলাল চিত্রকর বাড়ির নং : n0141 বয়স : 61 লিঙ্গ : মহিলা	WB/35/241/012055 ফটো উপলব্ধ
567 নাম : কল্যাণী চিত্রকর পিতার নাম: নন্দলাল চিত্রকর বাড়ির নং : n0141 বয়স : 37 লিঙ্গ : মহিলা	ZJZ1636893 ফটো উপলব্ধ	568 নাম : অষ্টমী চিত্রকর পিতার নাম: নন্দলাল চিত্রকর বাড়ির নং : n0141 বয়স : 34 লিঙ্গ : মহিলা	ZJZ1636901 ফটো উপলব্ধ	569 নাম : দিলীপ চিত্রকর পিতার নাম: শ্রীকান্ত চিত্রকর বাড়ির নং : n0142 বয়স : 34 লিঙ্গ : পুরুষ	ZJZ1213875 ফটো উপলব্ধ
570 নাম : রবনী দেবী স্বামীর নাম: রতন চিত্রকর বাড়ির নং : না বয়স : 34 লিঙ্গ : মহিলা	ZJZ2757821 ফটো উপলব্ধ	571 নাম : সুমিতা চিত্রকর পিতার নাম: কিরীটা চিত্রকর বাড়ির নং : না বয়স : 32 লিঙ্গ : মহিলা	ZJZ2693497 ফটো উপলব্ধ	572 নাম : সাধি চিত্রকর স্বামীর নাম: পাহালান চিত্রকর বাড়ির নং : না বয়স : 29 লিঙ্গ : মহিলা	ZJZ2762581 ফটো উপলব্ধ
573 নাম : পাহালান চিত্রকর পিতার নাম: কিরীটা চিত্রকর বাড়ির নং : না বয়স : 22 লিঙ্গ : পুরুষ	ZJZ2693422 ফটো উপলব্ধ	574 নাম : রহনী টুডু পিতার নাম: বাণুল টুডু বাড়ির নং : n0150 বয়স : 28 লিঙ্গ : পুরুষ	ZJZ2005056 ফটো উপলব্ধ	575 নাম : হালিমা বিবি স্বামীর নাম: আসলাম আনসারী বাড়ির নং : n0121 বয়স : 28 লিঙ্গ : মহিলা	ZJZ2005080 ফটো উপলব্ধ
576 নাম : সারথী মেঝান স্বামীর নাম: কালিচাঁদ টুডু বাড়ির নং : n0152 বয়স : 49 লিঙ্গ : মহিলা	ZJZ1757368 ফটো উপলব্ধ	577 নাম : জিতেন টুডু পিতার নাম: সফল মাঝি বাড়ির নং : n0152 বয়স : 40 লিঙ্গ : পুরুষ	ZJZ1213883 ফটো উপলব্ধ	578 নাম : অনিতা টুডু স্বামীর নাম: জিতেন টুডু বাড়ির নং : n0152 বয়স : 31 লিঙ্গ : মহিলা	ZJZ1757228 ফটো উপলব্ধ
579 নাম : সনোদী টুডু স্বামীর নাম: ছুটু টুডু বাড়ির নং : n0151 বয়স : 40 লিঙ্গ : মহিলা	ZJZ1757319 ফটো উপলব্ধ	580 নাম : কালিচাঁদ টুডু পিতার নাম: সুপল টুডু বাড়ির নং : n0152 বয়স : 52 লিঙ্গ : পুরুষ	KFG2096360 ফটো উপলব্ধ	581 নাম : ছুটু টুডু পিতার নাম: বড়কা টুডু বাড়ির নং : n0151 বয়স : 53 লিঙ্গ : পুরুষ	WB/35/241/012712 ফটো উপলব্ধ
582 নাম : মাখনী টুডু স্বামীর নাম: বড়কা টুডু বাড়ির নং : n0151 বয়স : 71 লিঙ্গ : মহিলা	WB/35/241/012711 ফটো উপলব্ধ	583 নাম : সরস্বতী টুডু স্বামীর নাম: ভক্তপদ টুডু বাড়ির নং : n0150 বয়স : 51 লিঙ্গ : মহিলা	WB/35/241/012275 ফটো উপলব্ধ	584 নাম : রামলাল টুডু পিতার নাম: ভক্তপদ টুডু বাড়ির নং : n0150 বয়স : 30 লিঙ্গ : পুরুষ	ZJZ1757210 ফটো উপলব্ধ
585 নাম : ফুলমনি টুডু স্বামীর নাম: বাগলু টুডু বাড়ির নং : n0150 বয়স : 77 লিঙ্গ : মহিলা	WB/35/241/012276 ফটো উপলব্ধ	586 নাম : রিতা টুডু পিতার নাম: সুরেশ টুডু বাড়ির নং : এন0121 বয়স : 23 লিঙ্গ : মহিলা	ZJZ2593267 ফটো উপলব্ধ	587 নাম : জগদীশ টুডু পিতার নাম: কালিপদ টুডু বাড়ির নং : এন0152 বয়স : 24 লিঙ্গ : পুরুষ	ZJZ2509016 ফটো উপলব্ধ
588 নাম : রূপলাল টুডু পিতার নাম: ভক্তপদ টুডু বাড়ির নং : হাঁসা পাথর বয়স : 25 লিঙ্গ : পুরুষ	ZJZ2435436 ফটো উপলব্ধ	589 নাম : সুরজ মনি টুডু পিতার নাম: সফল টুডু বাড়ির নং : n0152 বয়স : 43 লিঙ্গ : মহিলা	ZJZ1636786 ফটো উপলব্ধ	590 নাম : লক্ষী টুডু পিতার নাম: রামলাল টুডু বাড়ির নং : n0121 বয়স : 28 লিঙ্গ : মহিলা	ZJZ2115608 ফটো উপলব্ধ



বিধানসভা নির্বাচনক্ষেত্রের নং, নাম : 246-রঘুনাথপুর  
ভাগ নং, নাম : 2-হাঁসাপাথর(সিংপাড়া,হাঁসাপাথর মাঝিপাড়া)

591 নাম : ভক্রিপদ টুডু পিতার নাম: বাঙল টুডু বাড়ির নং : n0150 বয়স : 53 লিঙ্গ : পুরুষ	WB/35/241/012239 ফটো উপলব্ধ	592 নাম : সত্যবতী টুডু পিতার নাম: সুরেশ টুডু বাড়ির নং : হাঁসাপাথর বয়স : 26 লিঙ্গ : মহিলা	ZJZ2193969 ফটো উপলব্ধ	593 নাম : অম্বিকা টুডু স্বামীর নাম: সুনীল টুডু বাড়ির নং : n0152 বয়স : 41 লিঙ্গ : মহিলা	KFG2939668 ফটো উপলব্ধ
594 নাম : সাবিত্রী টুডু স্বামীর নাম: সুনীচর টুডু বাড়ির নং : n0149 বয়স : 32 লিঙ্গ : মহিলা	ZJZ1636778 ফটো উপলব্ধ	595 নাম : শনিচার টুডু মায়ের নাম: নীলমনি টুডু বাড়ির নং : n0149 বয়স : 38 লিঙ্গ : পুরুষ	KFG3443520 ফটো উপলব্ধ	596 নাম : নগেন টুডু পিতার নাম: যাদু টুডু বাড়ির নং : n0149 বয়স : 40 লিঙ্গ : পুরুষ	KFG2940229 ফটো উপলব্ধ
597 নাম : লীলমনি টুডু স্বামীর নাম: মঙ্গল টুডু বাড়ির নং : n0149 বয়স : 69 লিঙ্গ : মহিলা	KFG2940211 ফটো উপলব্ধ	598 নাম : রঘুনাথ টুডু পিতার নাম: রামলাল টুডু বাড়ির নং : n0121 বয়স : 30 লিঙ্গ : পুরুষ	ZJZ1757335 ফটো উপলব্ধ	599 নাম : সরস্বতী টুডু পিতার নাম: রামলাল টুডু বাড়ির নং : n0121 বয়স : 32 লিঙ্গ : মহিলা	ZJZ1757327 ফটো উপলব্ধ
600 নাম : সুরজমনি টুডু স্বামীর নাম: রামলাল টুডু বাড়ির নং : n0121 বয়স : 49 লিঙ্গ : মহিলা	ZJZ1757343 ফটো উপলব্ধ	601 নাম : পম্পা টুডু পিতার নাম: রামলাল টুডু বাড়ির নং : এন/এ বয়স : 22 লিঙ্গ : মহিলা	ZJZ2714558 ফটো উপলব্ধ	602 নাম : গণেশ টুডু পিতার নাম: রামলাল টুডু বাড়ির নং : না বয়স : 20 লিঙ্গ : পুরুষ	ZJZ2714699 ফটো উপলব্ধ
603 নাম : লখী রানী টুডু স্বামীর নাম: নগেন টুডু বাড়ির নং : n0149 বয়স : 38 লিঙ্গ : মহিলা	KFG3546009 ফটো উপলব্ধ	604 নাম : জরিলা বিবি মায়ের নাম: মহঃ আজিম আনসারী বাড়ির নং : n0078 বয়স : 45 লিঙ্গ : মহিলা	ZJZ1550540 ফটো উপলব্ধ	605 নাম : ফরিদা বিবি মায়ের নাম: রিয়াজ আনসারী বাড়ির নং : n0094 বয়স : 36 লিঙ্গ : মহিলা	ZJZ1550557 ফটো উপলব্ধ
606 নাম : তাবরেজ আনসারী মায়ের নাম: হায়দার আনসারী বাড়ির নং : n0094 বয়স : 33 লিঙ্গ : পুরুষ	ZJZ1550490 ফটো উপলব্ধ	607 নাম : বৈদ্যনাথ বেসরা পিতার নাম: বড়কা বেসরা বাড়ির নং : n0075 বয়স : 46 লিঙ্গ : পুরুষ	KFG2078640 ফটো উপলব্ধ	608 নাম : ভূষণ বেসরা পিতার নাম: শ্যাম বেসরা বাড়ির নং : n0130 বয়স : 65 লিঙ্গ : পুরুষ	WB/35/241/012099 ফটো উপলব্ধ
609 নাম : সুমিতা কিস্কু স্বামীর নাম: কালিপদ কিস্কু বাড়ির নং : n0130 বয়স : 40 লিঙ্গ : মহিলা	ZJZ1213834 ফটো উপলব্ধ	610 নাম : লখি মূর্মু স্বামীর নাম: রবি মূর্মু বাড়ির নং : n0154 বয়স : 71 লিঙ্গ : মহিলা	KFG2939684 ফটো উপলব্ধ	611 নাম : গীতা মাঝি স্বামীর নাম: আনন্দ মাঝি বাড়ির নং : n0154 বয়স : 42 লিঙ্গ : মহিলা	KFG2939692 ফটো উপলব্ধ
612 নাম : সরস্বতী মূর্মু স্বামীর নাম: সুকলাল মূর্মু বাড়ির নং : n0162 বয়স : 28 লিঙ্গ : মহিলা	ZJZ2115723 ফটো উপলব্ধ	613 নাম : সঙ্গীতা মূর্মু পিতার নাম: জয়দেব মূর্মু বাড়ির নং : n0131 বয়স : 27 লিঙ্গ : মহিলা	ZJZ2115798 ফটো উপলব্ধ	614 নাম : সনমনি মূর্মু স্বামীর নাম: বৃধু মূর্মু বাড়ির নং : n0137 বয়স : 71 লিঙ্গ : মহিলা	KFG2939973 ফটো উপলব্ধ
615 নাম : রঘুনাথ মুরমু পিতার নাম: সরনাথ মুরমু বাড়ির নং : এন0 বয়স : 40 লিঙ্গ : পুরুষ	KFG2940955 ফটো উপলব্ধ	616 নাম : সাগুন মূর্মু পিতার নাম: বানেশ্বর মূর্মু বাড়ির নং : এন0148 বয়স : 24 লিঙ্গ : পুরুষ	ZJZ2510253 ফটো উপলব্ধ	617 নাম : বুদ্ধেশ্বর মূর্মু পিতার নাম: সুফল মূর্মু বাড়ির নং : n0132 বয়স : 30 লিঙ্গ : পুরুষ	ZJZ1757418 ফটো উপলব্ধ
618 নাম : সন্তরী মূর্মু স্বামীর নাম: বানেশ্বর মূর্মু বাড়ির নং : n0148 বয়স : 43 লিঙ্গ : মহিলা	KFG2939874 ফটো উপলব্ধ	619 নাম : সাবিত্রী হেঙ্গম পিতার নাম: সোমনাথ মূর্মু বাড়ির নং : n0148 বয়স : 33 লিঙ্গ : মহিলা	ZJZ1636760 ফটো উপলব্ধ	620 নাম : মালতি মূর্মু স্বামীর নাম: সম মূর্মু বাড়ির নং : n0148 বয়স : 56 লিঙ্গ : মহিলা	KFG2939882 ফটো উপলব্ধ



বিধানসভা নির্বাচনক্ষেত্রের নং, নাম : 246-রঘুনাথপুর  
ভাগ নং, নাম : 2-হাঁসাপাথর(সিংপাড়া,হাঁসাপাথর মাঝিপাড়া)

621 নাম : মদন মাঝি পিতার নাম: বোদি মাঝি বাড়ির নং : n0148 বয়স : 55 লিঙ্গ : পুরুষ	BR/47/282/576194 ফটো উপলব্ধ	622 নাম : রঘুনাথ মুর্মু পিতার নাম: বুধু মুর্মু বাড়ির নং : n0137 বয়স : 31 লিঙ্গ : পুরুষ	ZJZ1757384 ফটো উপলব্ধ	623 নাম : বানেশ্বর মুর্মু পিতার নাম: করনা মুর্মু বাড়ির নং : n0148 বয়স : 50 লিঙ্গ : পুরুষ	KFG2939866 ফটো উপলব্ধ
624 নাম : আনন্দ মুর্মু পিতার নাম: রবি মুর্মু বাড়ির নং : n0155 বয়স : 46 লিঙ্গ : পুরুষ	KFG2091791 ফটো উপলব্ধ	625 নাম : সুনিল মুর্মু পিতার নাম: সরনাথ মুর্মু বাড়ির নং : n0132 বয়স : 34 লিঙ্গ : পুরুষ	ZJZ1550599 ফটো উপলব্ধ	626 নাম : ঠাকুরমনি মুর্মু স্বামীর নাম: শক্ত মুর্মু বাড়ির নং : n0124 বয়স : 67 লিঙ্গ : মহিলা	KFG2940021 ফটো উপলব্ধ
627 নাম : সুকলাল মুর্মু পিতার নাম: শক্ত মুর্মু বাড়ির নং : n0124 বয়স : 30 লিঙ্গ : পুরুষ	ZJZ1757400 ফটো উপলব্ধ	628 নাম : জগদীশ মুর্মু পিতার নাম: পাড মুর্মু বাড়ির নং : n0122 বয়স : 30 লিঙ্গ : পুরুষ	ZJZ1917640 ফটো উপলব্ধ	629 নাম : রূপকুমারী মুর্মু স্বামীর নাম: জগদীশ মুর্মু বাড়ির নং : এন/এ বয়স : 21 লিঙ্গ : মহিলা	ZJZ2696953 ফটো উপলব্ধ
630 নাম : মাইনোর মুর্মু স্বামীর নাম: লাগর মুর্মু বাড়ির নং : n0123 বয়স : 57 লিঙ্গ : মহিলা	KFG2940047 ফটো উপলব্ধ	631 নাম : পাতামনি মুর্মু স্বামীর নাম: কৃষ্ণপদ মুর্মু বাড়ির নং : n0123 বয়স : 31 লিঙ্গ : মহিলা	ZJZ1757277 ফটো উপলব্ধ	632 নাম : মাঝিরাম মুর্মু পিতার নাম: বুধু মুর্মু বাড়ির নং : n0127 বয়স : 86 লিঙ্গ : পুরুষ	KFG2939908 ফটো উপলব্ধ
633 নাম : কালিদাস মুর্মু পিতার নাম: মাঝিরাম মুর্মু বাড়ির নং : n0127 বয়স : 53 লিঙ্গ : পুরুষ	KFG2939924 ফটো উপলব্ধ	634 নাম : মানি মুর্মু স্বামীর নাম: কালিদাস মুর্মু বাড়ির নং : n0127 বয়স : 50 লিঙ্গ : মহিলা	KFG2939932 ফটো উপলব্ধ	635 নাম : জয়দেব মুর্মু পিতার নাম: রবিদাস মুর্মু বাড়ির নং : n0131 বয়স : 53 লিঙ্গ : পুরুষ	WB/35/241/012007 ফটো উপলব্ধ
636 নাম : সহদেব মুর্মু পিতার নাম: রবিদাস মুর্মু বাড়ির নং : n0131 বয়স : 50 লিঙ্গ : পুরুষ	WB/35/241/012029 ফটো উপলব্ধ	637 নাম : বালিকা মুর্মু স্বামীর নাম: সহদেব মুর্মু বাড়ির নং : n0131 বয়স : 42 লিঙ্গ : মহিলা	KFG2939841 ফটো উপলব্ধ	638 নাম : অম্বিকা মুর্মু স্বামীর নাম: জয়দেব মুর্মু বাড়ির নং : n0131 বয়স : 47 লিঙ্গ : মহিলা	KFG2412617 ফটো উপলব্ধ
639 নাম : সরনাথ মুর্মু পিতার নাম: মতিলাল মুর্মু বাড়ির নং : n0132 বয়স : 71 লিঙ্গ : পুরুষ	KFG2412757 ফটো উপলব্ধ	640 নাম : মঞ্জলী মুর্মু স্বামীর নাম: সরনাথ মুর্মু বাড়ির নং : n0132 বয়স : 63 লিঙ্গ : মহিলা	WB/35/241/012151 ফটো উপলব্ধ	641 নাম : ভুতনাথ মুর্মু পিতার নাম: মতিলাল মুর্মু বাড়ির নং : n0132 বয়স : 51 লিঙ্গ : পুরুষ	WB/35/241/012018 ফটো উপলব্ধ
642 নাম : সুজাতা মুর্মু স্বামীর নাম: ভুতনাথ মুর্মু বাড়ির নং : n0132 বয়স : 37 লিঙ্গ : মহিলা	ZJZ1382068 ফটো উপলব্ধ	643 নাম : বদনী মুর্মু স্বামীর নাম: রঘুনাথ মুর্মু বাড়ির নং : n0132 বয়স : 34 লিঙ্গ : মহিলা	ZJZ1213842 ফটো উপলব্ধ	644 নাম : রবিন্দ্রনাথ মুর্মু পিতার নাম: সুফল মুর্মু বাড়ির নং : n0132 বয়স : 33 লিঙ্গ : পুরুষ	ZJZ1636927 ফটো উপলব্ধ
645 নাম : রাহুল মুর্মু পিতার নাম: আনন্দ মুর্মু বাড়ির নং : এন00 বয়স : 24 লিঙ্গ : পুরুষ	ZJZ2667731 ফটো উপলব্ধ	646 নাম : প্রসেনজিৎ মুর্মু পিতার নাম: বানেশ্বর মুর্মু বাড়ির নং : এন00 বয়স : 21 লিঙ্গ : পুরুষ	ZJZ2667772 ফটো উপলব্ধ	647 নাম : সুজাতা মুর্মু পিতার নাম: জয়দেব মুর্মু বাড়ির নং : হাংসাপাথর বয়স : 25 লিঙ্গ : মহিলা	ZJZ2435246 ফটো উপলব্ধ
648 নাম : লখিন্দর মুর্মু পিতার নাম: রবিলাল মুর্মু বাড়ির নং : n0155 বয়স : 40 লিঙ্গ : পুরুষ	KFG2939858 ফটো উপলব্ধ	649 নাম : কৃষ্ণপদ মুর্মু পিতার নাম: নাগর মুর্মু বাড়ির নং : n0123 বয়স : 33 লিঙ্গ : পুরুষ	ZJZ1550698 ফটো উপলব্ধ	650 নাম : সুবোধ মুর্মু পিতার নাম: কালিদাস মুর্মু বাড়ির নং : n0127 বয়স : 29 লিঙ্গ : পুরুষ	ZJZ2005106 ফটো উপলব্ধ



651 নাম : প্রমিলা মুর্মু পিতার নাম: কালিদাস মুর্মু বাড়ির নং : না বয়স : 21 লিঙ্গ : মহিলা	ZJZ2763332 ফটো উপলব্ধ	652 নাম : সুমিতা মুর্মু স্বামীর নাম: সুফল মুর্মু বাড়ির নং : n0132 বয়স : 60 লিঙ্গ : মহিলা	WB/35/241/012157 ফটো উপলব্ধ	653 নাম : লক্ষ্মীমনি মান্ডি স্বামীর নাম: শিবনাথ মান্ডি বাড়ির নং : n0133 বয়স : 30 লিঙ্গ : মহিলা	ZJZ2101087 ফটো উপলব্ধ
654 নাম : পানসখি মান্ডি স্বামীর নাম: দুর্গাদাস মান্ডি বাড়ির নং : n0133 বয়স : 67 লিঙ্গ : মহিলা	KFG2095396 ফটো উপলব্ধ	655 নাম : বিশ্বনাথ মান্ডি পিতার নাম: দুর্গা মান্ডি বাড়ির নং : n0133 বয়স : 40 লিঙ্গ : পুরুষ	KFG2940948 ফটো উপলব্ধ	656 নাম : অষ্টমী মাণ্ডি স্বামীর নাম: বিশ্বনাথ মাণ্ডি বাড়ির নং : n0133 বয়স : 35 লিঙ্গ : মহিলা	ZJZ1213735 ফটো উপলব্ধ
657 নাম : শিবনাথ মান্ডি পিতার নাম: দুর্গা মান্ডি বাড়ির নং : n0133 বয়স : 37 লিঙ্গ : পুরুষ	ZJZ0030726 ফটো উপলব্ধ	658 নাম : লক্ষীকান্ত সরেন পিতার নাম: দাস সরেন বাড়ির নং : n0146 বয়স : 42 লিঙ্গ : পুরুষ	KFG2413052 ফটো উপলব্ধ	659 নাম : মনসারাম সরেন পিতার নাম: বড় সরেন বাড়ির নং : n0147 বয়স : 61 লিঙ্গ : পুরুষ	ZJZ2829562 ফটো উপলব্ধ
660 নাম : হলদী সরেন স্বামীর নাম: মনসারাম সরেন বাড়ির নং : n0147 বয়স : 51 লিঙ্গ : মহিলা	KFG2940286 ফটো উপলব্ধ	661 নাম : সনারাম সরেন পিতার নাম: বড় সরেন বাড়ির নং : n0147 বয়স : 53 লিঙ্গ : পুরুষ	KFG2940294 ফটো উপলব্ধ	662 নাম : লখি সরেন স্বামীর নাম: সোনারাম সরেন বাড়ির নং : n0147 বয়স : 50 লিঙ্গ : মহিলা	KFG2940302 ফটো উপলব্ধ
663 নাম : চমকী সরেন স্বামীর নাম: দাস সরেন বাড়ির নং : n0146 বয়স : 66 লিঙ্গ : মহিলা	WB/35/241/012183 ফটো উপলব্ধ	664 নাম : কলোদী সরেন স্বামীর নাম: লখীকান্ত সরেন বাড়ির নং : n0146 বয়স : 38 লিঙ্গ : মহিলা	ZJZ1382084 ফটো উপলব্ধ	665 নাম : সুকুরমনি হেদ্রম স্বামীর নাম: নাগেশ্বর হেদ্রম বাড়ির নং : n0147 বয়স : 30 লিঙ্গ : মহিলা	ZJZ2005098 ফটো উপলব্ধ
666 নাম : সুনীল সিং পিতার নাম: রাম কুমার সিং বাড়ির নং : n0095 বয়স : 30 লিঙ্গ : পুরুষ	ZJZ2004992 ফটো উপলব্ধ	667 নাম : অজয় সিং পিতার নাম: নিমাই সিং বাড়ির নং : n0112 বয়স : 30 লিঙ্গ : পুরুষ	ZJZ2005023 ফটো উপলব্ধ	668 নাম : সুকদেব সিং পিতার নাম: অজিত সিং বাড়ির নং : n0111 বয়স : 29 লিঙ্গ : পুরুষ	ZJZ2005031 ফটো উপলব্ধ
669 নাম : ভুতনাথ সিং পিতার নাম: আকুল সিং বাড়ির নং : n0119 বয়স : 49 লিঙ্গ : পুরুষ	KFG2940393 ফটো উপলব্ধ	670 নাম : মঞ্জোদরী দেবী স্বামীর নাম: চুনিলাল সিং বাড়ির নং : n0119 বয়স : 47 লিঙ্গ : মহিলা	KFG2413219 ফটো উপলব্ধ	671 নাম : তারাপদ সিং পিতার নাম: আকুল সিং বাড়ির নং : n0119 বয়স : 37 লিঙ্গ : পুরুষ	ZJZ0031419 ফটো উপলব্ধ
672 নাম : চম্পা সিং স্বামীর নাম: লালমোহন সিং বাড়ির নং : n0120 বয়স : 71 লিঙ্গ : মহিলা	WB/35/241/012685 ফটো উপলব্ধ	673 নাম : ভোলানাথ সিং পিতার নাম: দুখু সিং বাড়ির নং : n0120 বয়স : 52 লিঙ্গ : পুরুষ	WB/35/241/012294 ফটো উপলব্ধ	674 নাম : আদিতা সিং পিতার নাম: দুখু সিং বাড়ির নং : n0120 বয়স : 43 লিঙ্গ : পুরুষ	KFG2940641 ফটো উপলব্ধ
675 নাম : সাইদুন বিবি স্বামীর নাম: নজরুল আনসারী বাড়ির নং : n0113 বয়স : 30 লিঙ্গ : মহিলা	ZJZ2101079 ফটো উপলব্ধ	676 নাম : ববিতা সিং স্বামীর নাম: ভবানী প্রসাদ সিং বাড়ির নং : n0161 বয়স : 34 লিঙ্গ : মহিলা	ZJZ2115541 ফটো উপলব্ধ	677 নাম : মীনা সিং স্বামীর নাম: বাজনাথ সিং বাড়ির নং : n0105 বয়স : 39 লিঙ্গ : মহিলা	ZJZ2115665 ফটো উপলব্ধ
678 নাম : পার্বতী সিং স্বামীর নাম: সত্যনারায়ন সিং বাড়ির নং : n0116 বয়স : 40 লিঙ্গ : মহিলা	ZJZ1381615 ফটো উপলব্ধ	679 নাম : হরেন সিং পিতার নাম: অনিল সিং বাড়ির নং : n0116 বয়স : 50 লিঙ্গ : পুরুষ	KFG2940450 ফটো উপলব্ধ	680 নাম : উমা সিং স্বামীর নাম: হরেন সিং বাড়ির নং : n0116 বয়স : 34 লিঙ্গ : মহিলা	ZJZ1917657 ফটো উপলব্ধ



বিধানসভা নির্বাচনকেন্দ্রের নং, নাম : 246-রঘুনাথপুর  
ভাগ নং, নাম : 2-হাঁসাপাথর(সিংপাড়া,হাঁসাপাথর মাঝিপাড়া)

681	KFG0052381	ফটো উপলব্ধ	682	ZJZ0031518	ফটো উপলব্ধ	683	ZJZ1550755	ফটো উপলব্ধ
নাম : গীতা সিং স্বামীর নাম: অপিন্দ সিং বাড়ির নং : n0117 বয়স : 61 লিঙ্গ : মহিলা			নাম : পরেশনাথ সিং পিতার নাম: করমু সিং বাড়ির নং : n0117 বয়স : 40 লিঙ্গ : পুরুষ			নাম : রেখা সিং স্বামীর নাম: পরেশনাথ সিং বাড়ির নং : n0117 বয়স : 37 লিঙ্গ : মহিলা		
684	ZJZ1636935	ফটো উপলব্ধ	685	WB/35/241/012045	ফটো উপলব্ধ	686	ZJZ1550581	ফটো উপলব্ধ
নাম : ভবানী প্রসাদ সিং পিতার নাম: উপেন্দ্রনাথ সিং বাড়ির নং : n0117 বয়স : 32 লিঙ্গ : পুরুষ			নাম : ফুলকুমারী সিং স্বামীর নাম: ফাগু সিং বাড়ির নং : n0118 বয়স : 83 লিঙ্গ : মহিলা			নাম : বামুর সিং মায়ের নাম: ফুলকুমারী সিং বাড়ির নং : n0118 বয়স : 57 লিঙ্গ : পুরুষ		
687	WB/35/241/012040	ফটো উপলব্ধ	688	WB/35/241/012041	ফটো উপলব্ধ	689	ZJZ0031757	ফটো উপলব্ধ
নাম : মঞ্জোরী সিং স্বামীর নাম: বামুর সিং বাড়ির নং : n0118 বয়স : 53 লিঙ্গ : মহিলা			নাম : শান্তি সিং স্বামীর নাম: হারু সিং বাড়ির নং : n0118 বয়স : 82 লিঙ্গ : মহিলা			নাম : নেপাল চন্দ্র সিং পিতার নাম: হারু সিং বাড়ির নং : n0118 বয়স : 36 লিঙ্গ : পুরুষ		
690	ZJZ1213800	ফটো উপলব্ধ	691	KFG2940385	ফটো উপলব্ধ	692	KFG2940401	ফটো উপলব্ধ
নাম : নমিতা সিং স্বামীর নাম: নেপাল চন্দ্র সিং বাড়ির নং : n0118 বয়স : 36 লিঙ্গ : মহিলা			নাম : চরন সিং পিতার নাম: আকলু সিং বাড়ির নং : n0119 বয়স : 55 লিঙ্গ : পুরুষ			নাম : রীনা দেবী স্বামীর নাম: চরন সিং বাড়ির নং : n0119 বয়স : 47 লিঙ্গ : মহিলা		
693	ZJZ2667905	ফটো উপলব্ধ	694	ZJZ2667897	ফটো উপলব্ধ	695	ZJZ2667939	ফটো উপলব্ধ
নাম : কাজল সিং পিতার নাম: রাবন সিং বাড়ির নং : এন00 বয়স : 21 লিঙ্গ : পুরুষ			নাম : রুপা কুমারী সিং স্বামীর নাম: নরেশ সিং বাড়ির নং : এন00 বয়স : 29 লিঙ্গ : মহিলা			নাম : সুভদ্রা সিং মায়ের নাম: নমিতা সিং বাড়ির নং : এন00 বয়স : 21 লিঙ্গ : মহিলা		
696	ZJZ2508968	ফটো উপলব্ধ	697	ZJZ2592574	ফটো উপলব্ধ	698	ZJZ2592632	ফটো উপলব্ধ
নাম : মমতা সিং স্বামীর নাম: রঞ্জিত সিং বাড়ির নং : এন0000 বয়স : 27 লিঙ্গ : মহিলা			নাম : উষা সিং স্বামীর নাম: অরুণ কুমার সিং বাড়ির নং : এন0110 বয়স : 27 লিঙ্গ : মহিলা			নাম : রেখা সিং স্বামীর নাম: প্রকাশ সিং বাড়ির নং : এন0098 বয়স : 32 লিঙ্গ : মহিলা		
699	ZJZ2592673	ফটো উপলব্ধ	700	ZJZ1636745	ফটো উপলব্ধ	701	ZJZ2245728	ফটো উপলব্ধ
নাম : মিনা সিং পিতার নাম: শিবরাম সিং বাড়ির নং : এন0106 বয়স : 23 লিঙ্গ : মহিলা			নাম : লক্ষী সিং স্বামীর নাম: গৌতম সিং বাড়ির নং : n0095 বয়স : 38 লিঙ্গ : মহিলা			নাম : মালা সিং মায়ের নাম: কুম্ভা সিং বাড়ির নং : n0113 বয়স : 37 লিঙ্গ : মহিলা		
702	ZJZ2245751	ফটো উপলব্ধ	703	ZJZ2115590	ফটো উপলব্ধ	704	KFG2413466	ফটো উপলব্ধ
নাম : সরিতা সিং স্বামীর নাম: ভূতনাথ সিং বাড়ির নং : n0119 বয়স : 38 লিঙ্গ : মহিলা			নাম : গনেশ সিং পিতার নাম: ধর্মু সিং বাড়ির নং : n0105 বয়স : 27 লিঙ্গ : পুরুষ			নাম : গীতাদেবী সিং স্বামীর নাম: রাজেন্দ্রনাথ সিং বাড়ির নং : n0112 বয়স : 48 লিঙ্গ : মহিলা		
705	ZJZ2508935	ফটো উপলব্ধ	706	ZJZ2509362	ফটো উপলব্ধ	707	ZJZ2648962	ফটো উপলব্ধ
নাম : পরমেশ্বর সিং পিতার নাম: উপেন্দ্রনাথ সিং বাড়ির নং : এন0117 বয়স : 26 লিঙ্গ : পুরুষ			নাম : সুরেশ সিং পিতার নাম: রঘুনাথ সিং বাড়ির নং : এন0105 বয়স : 24 লিঙ্গ : পুরুষ			নাম : বলদেব সিং মায়ের নাম: উমাদেবী সিং বাড়ির নং : না বয়স : 21 লিঙ্গ : পুরুষ		
708	KFG3811148	ফটো উপলব্ধ	709	ZJZ1213248	ফটো উপলব্ধ	710	WB/35/241/012086	ফটো উপলব্ধ
নাম : ভুবন মোহন সিং পিতার নাম: রাম কুমার সিং বাড়ির নং : n0095 বয়স : 37 লিঙ্গ : পুরুষ			নাম : বিকাশ সিং পিতার নাম: হিংলাল সিং বাড়ির নং : n0076 বয়স : 38 লিঙ্গ : পুরুষ			নাম : সোনালী সিং স্বামীর নাম: রামকুমার সিং বাড়ির নং : n0095 বয়স : 68 লিঙ্গ : মহিলা		



বিধানসভা নির্বাচনক্ষেত্রের নং, নাম : 246-রঘুনাথপুর  
ভাগ নং, নাম : 2-হাঁসাপাথর(সিংপাড়া,হাঁসাপাথর মাঝিপাড়া)

711 নাম : পৌতম সিং পিতার নাম: রাম কুমার সিং বাড়ির নং : n0095 বয়স : 42 লিঙ্গ : পুরুষ	KFG3811155 ফটো উপলব্ধ	712 নাম : দুর্ঘোধন সিং পিতার নাম: রামকুমার সিং বাড়ির নং : n0095 বয়স : 32 লিঙ্গ : পুরুষ	ZJZ1636828 ফটো উপলব্ধ	713 নাম : সোনালী সিং স্বামীর নাম: দুর্ঘোধন সিং বাড়ির নং : এন/এ বয়স : 20 লিঙ্গ : মহিলা	ZJZ2697076 ফটো উপলব্ধ
714 নাম : বিনতী সিং স্বামীর নাম: রানা প্রতাপ সিং বাড়ির নং : n0101 বয়স : 38 লিঙ্গ : মহিলা	ZJZ1636851 ফটো উপলব্ধ	715 নাম : রাজেন্দ্রনাথ সিং পিতার নাম: বলরাম সিং বাড়ির নং : n0112 বয়স : 56 লিঙ্গ : পুরুষ	ZJZ2603850 ফটো উপলব্ধ	716 নাম : কুস্তা সিং স্বামীর নাম: অজিত সিং বাড়ির নং : n0113 বয়স : 62 লিঙ্গ : মহিলা	WB/35/241/012084 ফটো উপলব্ধ
717 নাম : সুরেশ সিং পিতার নাম: অজিত সিং বাড়ির নং : n0113 বয়স : 30 লিঙ্গ : পুরুষ	ZJZ1917608 ফটো উপলব্ধ	718 নাম : জহরলাল সিং পিতার নাম: ভীম সিং বাড়ির নং : n0113 বয়স : 56 লিঙ্গ : পুরুষ	KFG2940427 ফটো উপলব্ধ	719 নাম : সূর্য সিং পিতার নাম: কালি সিং বাড়ির নং : n0114 বয়স : 76 লিঙ্গ : পুরুষ	WB/35/241/012367 ফটো উপলব্ধ
720 নাম : পরমিতা সিং স্বামীর নাম: জহরলাল সিং বাড়ির নং : n0113 বয়স : 41 লিঙ্গ : মহিলা	ZJZ1550763 ফটো উপলব্ধ	721 নাম : সুনিতা সিং স্বামীর নাম: পরমেশ্বর সিং বাড়ির নং : n0113 বয়স : 35 লিঙ্গ : মহিলা	ZJZ1550730 ফটো উপলব্ধ	722 নাম : পরমেশ্বর সিং পিতার নাম: অজিত সিং বাড়ির নং : n0113 বয়স : 41 লিঙ্গ : পুরুষ	ZJZ1213784 ফটো উপলব্ধ
723 নাম : পুনম সিং স্বামীর নাম: রবিনালাল সিং বাড়ির নং : n0101 বয়স : 35 লিঙ্গ : মহিলা	ZJZ1636877 ফটো উপলব্ধ	724 নাম : রবিনালাল সিং পিতার নাম: শ্যামলাল সিং বাড়ির নং : n0101 বয়স : 38 লিঙ্গ : পুরুষ	KFG3764552 ফটো উপলব্ধ	725 নাম : রানাপ্রতাপ সিং পিতার নাম: শ্যামলাল সিং বাড়ির নং : n0101 বয়স : 42 লিঙ্গ : পুরুষ	KFG2940674 ফটো উপলব্ধ
726 নাম : মিতুন সিং পিতার নাম: মধুসূদন সিং বাড়ির নং : n0107 বয়স : 34 লিঙ্গ : পুরুষ	ZJZ1636810 ফটো উপলব্ধ	727 নাম : পঞ্চানন সিং পিতার নাম: মদন সিং বাড়ির নং : n0108 বয়স : 61 লিঙ্গ : পুরুষ	WB/35/241/012299 ফটো উপলব্ধ	728 নাম : সঞ্জয় সিং পিতার নাম: শ্যামলাল সিং বাড়ির নং : n0101 বয়স : 32 লিঙ্গ : পুরুষ	ZJZ1636802 ফটো উপলব্ধ
729 নাম : বুধন সিং পিতার নাম: মতিলাল সিং বাড়ির নং : n0102 বয়স : 56 লিঙ্গ : পুরুষ	WB/35/241/012693 ফটো উপলব্ধ	730 নাম : নিশাদেবী সিং স্বামীর নাম: বুধন সিং বাড়ির নং : n0102 বয়স : 51 লিঙ্গ : মহিলা	WB/35/241/012680 ফটো উপলব্ধ	731 নাম : আরতি সিং স্বামীর নাম: মনোজ সিং বাড়ির নং : n0103 বয়স : 37 লিঙ্গ : মহিলা	ZJZ1213727 ফটো উপলব্ধ
732 নাম : জয়প্রকাশ সিং পিতার নাম: বাদল সিং বাড়ির নং : n0103 বয়স : 42 লিঙ্গ : পুরুষ	KFG2940104 ফটো উপলব্ধ	733 নাম : সুভদ্রা সিং স্বামীর নাম: ভক্তিপদ সিং বাড়ির নং : n0104 বয়স : 56 লিঙ্গ : মহিলা	WB/35/241/012039 ফটো উপলব্ধ	734 নাম : শিবরাম সিং পিতার নাম: কুম সিং বাড়ির নং : n0106 বয়স : 53 লিঙ্গ : পুরুষ	KFG2940534 ফটো উপলব্ধ
735 নাম : শান্তি দেবী সিং স্বামীর নাম: শিবরাম সিং বাড়ির নং : n0106 বয়স : 42 লিঙ্গ : মহিলা	ZJZ1550748 ফটো উপলব্ধ	736 নাম : রানী সিং স্বামীর নাম: রাবন সিং বাড়ির নং : n0106 বয়স : 42 লিঙ্গ : মহিলা	KFG2940575 ফটো উপলব্ধ	737 নাম : ধনঞ্জয় সিং স্বামীর নাম: শান্তি সিং বাড়ির নং : n0106 বয়স : 40 লিঙ্গ : পুরুষ	KFG2940971 ফটো উপলব্ধ
738 নাম : কৈলাশ সিং পিতার নাম: রহন সিং বাড়ির নং : n0110 বয়স : 29 লিঙ্গ : পুরুষ	ZJZ1917616 ফটো উপলব্ধ	739 নাম : ভোজমন সিং পিতার নাম: দিগন্ত সিং বাড়ির নং : n0111 বয়স : 69 লিঙ্গ : পুরুষ	KFG2092047 ফটো উপলব্ধ	740 নাম : শান্তি সিং স্বামীর নাম: ভোজমন সিং বাড়ির নং : n0111 বয়স : 62 লিঙ্গ : মহিলা	WB/35/241/012078 ফটো উপলব্ধ



বিধানসভা নির্বাচনকেন্দ্রের নং, নাম : 246-রঘুনাথপুর  
ভাগ নং, নাম : 2-হাঁসাপাথর(সিংপাড়া,হাঁসাপাথর মাঝিপাড়া)

741 নাম : ভৈরব সিং পিতার নাম: ভোজমন সিং বাড়ির নং : n0111 বয়স : 43 লিঙ্গ : পুরুষ	KFG3545910 ফটো উপলব্ধ	742 নাম : মমতা সিং স্বামীর নাম: ভৈরব সিং বাড়ির নং : n0111 বয়স : 35 লিঙ্গ : মহিলা	ZJZ1213776 ফটো উপলব্ধ	743 নাম : অজিত সিং পিতার নাম: দিগম্বর সিং বাড়ির নং : n0111 বয়স : 66 লিঙ্গ : পুরুষ	KFG2413136 ফটো উপলব্ধ
744 নাম : মাগো সিং স্বামীর নাম: অজিত সিং বাড়ির নং : n0111 বয়স : 60 লিঙ্গ : মহিলা	WB/35/241/012085 ফটো উপলব্ধ	745 নাম : দিলীপ সিং পিতার নাম: ভজমোহন সিং বাড়ির নং : n0111 বয়স : 37 লিঙ্গ : পুরুষ	ZJZ0031476 ফটো উপলব্ধ	746 নাম : পুনম সিং স্বামীর নাম: দিলীপ সিং বাড়ির নং : n0111 বয়স : 35 লিঙ্গ : মহিলা	ZJZ1550706 ফটো উপলব্ধ
747 নাম : বিজয় সিং পিতার নাম: ভোজ মহন সিং বাড়ির নং : n0111 বয়স : 32 লিঙ্গ : পুরুষ	ZJZ1636943 ফটো উপলব্ধ	748 নাম : নিমাই সিং পিতার নাম: বলরাম সিং বাড়ির নং : n0112 বয়স : 61 লিঙ্গ : পুরুষ	WB/35/241/012664 ফটো উপলব্ধ	749 নাম : লছমন সিং পিতার নাম: আঘনু সিং বাড়ির নং : n0097 বয়স : 55 লিঙ্গ : পুরুষ	KFG0052399 ফটো উপলব্ধ
750 নাম : মালতী সিং স্বামীর নাম: লছমন সিং বাড়ির নং : n0097 বয়স : 51 লিঙ্গ : মহিলা	KFG2940476 ফটো উপলব্ধ	751 নাম : চিন্তা সিং স্বামীর নাম: হিংলাল সিং বাড়ির নং : n0098 বয়স : 66 লিঙ্গ : মহিলা	WB/35/241/012684 ফটো উপলব্ধ	752 নাম : সবিতা সিং স্বামীর নাম: বিকাশ সিং বাড়ির নং : n0098 বয়স : 34 লিঙ্গ : মহিলা	ZJZ1382076 ফটো উপলব্ধ
753 নাম : পৌরশঙ্কর সিং পিতার নাম: নির্মল সিং বাড়ির নং : n0099 বয়স : 50 লিঙ্গ : পুরুষ	WB/35/241/012659 ফটো উপলব্ধ	754 নাম : গুরিয়া সিং স্বামীর নাম: গৌউরশঙ্কর সিং বাড়ির নং : n0099 বয়স : 43 লিঙ্গ : মহিলা	KFG2940591 ফটো উপলব্ধ	755 নাম : রাধিকা সিং স্বামীর নাম: হাড়িরাম সিং বাড়ির নং : n0100 বয়স : 86 লিঙ্গ : মহিলা	WB/35/241/012655 ফটো উপলব্ধ
756 নাম : বাসুদেব সিং পিতার নাম: হাড়িরাম সিং বাড়ির নং : n0100 বয়স : 66 লিঙ্গ : পুরুষ	WB/35/241/012690 ফটো উপলব্ধ	757 নাম : উমাদেবী সিং স্বামীর নাম: বাসুদেব সিং বাড়ির নং : n0100 বয়স : 61 লিঙ্গ : মহিলা	WB/35/241/012027 ফটো উপলব্ধ	758 নাম : ভবানীপ্রসাদ সিং পিতার নাম: বাসুদেব সিং বাড়ির নং : n0100 বয়স : 42 লিঙ্গ : পুরুষ	KFG3545969 ফটো উপলব্ধ
759 নাম : করিনা সিং স্বামীর নাম: বলদেব সিং বাড়ির নং : এন/এ বয়স : 21 লিঙ্গ : মহিলা	ZJZ2697209 ফটো উপলব্ধ	760 নাম : ভানুমতি সিং স্বামীর নাম: শ্যামলাল সিং বাড়ির নং : n0101 বয়স : 65 লিঙ্গ : মহিলা	WB/35/241/012026 ফটো উপলব্ধ	761 নাম : অম্বিকা সিং স্বামীর নাম: নেপাল সিং বাড়ির নং : n0115 বয়স : 28 লিঙ্গ : মহিলা	ZJZ2193936 ফটো উপলব্ধ
762 নাম : পূজা সিং স্বামীর নাম: বিমল সিং বাড়ির নং : n0110 বয়স : 29 লিঙ্গ : মহিলা	ZJZ2193944 ফটো উপলব্ধ	763 নাম : নরেশ সিং পিতার নাম: লেটু সিং বাড়ির নং : n0105 বয়স : 26 লিঙ্গ : পুরুষ	ZJZ2235257 ফটো উপলব্ধ	764 নাম : প্রসেনজিত সিং পিতার নাম: মধুসূদন সিং বাড়ির নং : n0107 বয়স : 26 লিঙ্গ : পুরুষ	ZJZ2240760 ফটো উপলব্ধ
765 নাম : ললিতা সিং স্বামীর নাম: বিষ্ণুপদ সিং বাড়ির নং : n0106 বয়স : 35 লিঙ্গ : মহিলা	ZJZ2115764 ফটো উপলব্ধ	766 নাম : দিলীপ সিং পিতার নাম: বাজু সিং বাড়ির নং : n0115 বয়স : 28 লিঙ্গ : পুরুষ	ZJZ2115756 ফটো উপলব্ধ	767 নাম : সনি সিং স্বামীর নাম: আদিত্য সিং বাড়ির নং : n0120 বয়স : 27 লিঙ্গ : মহিলা	ZJZ2115699 ফটো উপলব্ধ
768 নাম : মনু সিং পিতার নাম: সুর্য্য সিং বাড়ির নং : n0114 বয়স : 27 লিঙ্গ : পুরুষ	ZJZ2115681 ফটো উপলব্ধ	769 নাম : নেপাল সিং পিতার নাম: বাজু সিং বাড়ির নং : n0115 বয়স : 32 লিঙ্গ : পুরুষ	ZJZ1550615 ফটো উপলব্ধ	770 নাম : বিমল সিং পিতার নাম: রহন সিং বাড়ির নং : n0110 বয়স : 37 লিঙ্গ : পুরুষ	ZJZ1213768 ফটো উপলব্ধ



বিধানসভা নির্বাচনক্ষেত্রের নং, নাম : 246-রঘুনাথপুর  
ভাগ নং, নাম : 2-হাঁসা পাথর(সিংপাড়া, হাঁসা পাথর মাঝিপাড়া)

771	ZJZ1636869	নাম : রেখা সিং স্বামীর নাম: ভোলানাথ সিং বাড়ির নং : n0120 বয়স : 35 লিঙ্গ : মহিলা	ফটো উপলব্ধ	772	WB/35/241/012378	নাম : কিষন সিং পিতার নাম: দুখু সিং বাড়ির নং : n0120 বয়স : 49 লিঙ্গ : পুরুষ	ফটো উপলব্ধ	773	WB/35/241/012129	নাম : মনোজ সিং পিতার নাম: বাদল সিং বাড়ির নং : n0103 বয়স : 55 লিঙ্গ : পুরুষ	ফটো উপলব্ধ
774	ZJZ1213750	নাম : অমল সিং পিতার নাম: রহন সিং বাড়ির নং : n0110 বয়স : 41 লিঙ্গ : পুরুষ	ফটো উপলব্ধ	775	ZJZ1917673	নাম : সঞ্জয় সিং পিতার নাম: বিজয় সিং বাড়ির নং : n0109 বয়স : 30 লিঙ্গ : পুরুষ	ফটো উপলব্ধ	776	ZJZ1636950	নাম : রিনাদেবী সিং স্বামীর নাম: বিজয় সিং বাড়ির নং : n0109 বয়স : 43 লিঙ্গ : মহিলা	ফটো উপলব্ধ
777	ZJZ1917632	নাম : রামবিলাশ সিং পিতার নাম: পঞ্চানন সিং বাড়ির নং : n0108 বয়স : 32 লিঙ্গ : পুরুষ	ফটো উপলব্ধ	778	ZJZ1917624	নাম : রঞ্জিত সিং পিতার নাম: মধুসূদন সিং বাড়ির নং : n0107 বয়স : 30 লিঙ্গ : পুরুষ	ফটো উপলব্ধ	779	ZJZ1757293	নাম : লতা কুমারী (সিং) স্বামীর নাম: মিতুন সিং বাড়ির নং : n0107 বয়স : 30 লিঙ্গ : মহিলা	ফটো উপলব্ধ
780	WB/35/241/012094	নাম : স্বর্নকুমারী সিং স্বামীর নাম: মধুসূদন সিং বাড়ির নং : n0107 বয়স : 71 লিঙ্গ : মহিলা	ফটো উপলব্ধ	781	ZJZ2760353	নাম : চিরঞ্জিৎ সিং পিতার নাম: মধুসূদন সিং বাড়ির নং : না বয়স : 21 লিঙ্গ : পুরুষ	ফটো উপলব্ধ	782	ZJZ1550771	নাম : ললিতা সিং স্বামীর নাম: ধনঞ্জয় সিং বাড়ির নং : n0106 বয়স : 36 লিঙ্গ : মহিলা	ফটো উপলব্ধ
783	ZJZ1636885	নাম : ক্রান্তি সিং স্বামীর নাম: সুকদেব সিং বাড়ির নং : n0096 বয়স : 36 লিঙ্গ : মহিলা	ফটো উপলব্ধ	784	WB/35/241/012696	নাম : শুকদেব সিং পিতার নাম: আশুতোষ সিং বাড়ির নং : n0096 বয়স : 53 লিঙ্গ : পুরুষ	ফটো উপলব্ধ	785	KFG0052407	নাম : নমিতা সিং স্বামীর নাম: নারান সিং বাড়ির নং : n0096 বয়স : 51 লিঙ্গ : মহিলা	ফটো উপলব্ধ
786	WB/35/241/012691	নাম : চুলিলাল সিং পিতার নাম: দিগম্বর সিং বাড়ির নং : n0111 বয়স : 59 লিঙ্গ : পুরুষ	ফটো উপলব্ধ	787	ZJZ1550656	নাম : অরুণ কুমার সিং পিতার নাম: রহন সিং বাড়ির নং : n0110 বয়স : 33 লিঙ্গ : পুরুষ	ফটো উপলব্ধ	788	ZJZ1757285	নাম : গীতা সিং স্বামীর নাম: অমল সিং বাড়ির নং : n0110 বয়স : 35 লিঙ্গ : মহিলা	ফটো উপলব্ধ
789	KFG2940559	নাম : বিষ্ণুপদ সিং পিতার নাম: কর্ণ সিং বাড়ির নং : n0106 বয়স : 41 লিঙ্গ : পুরুষ	ফটো উপলব্ধ	790	WB/35/241/012697	নাম : রাবণ সিং পিতার নাম: কর্ণ সিং বাড়ির নং : n0106 বয়স : 50 লিঙ্গ : পুরুষ	ফটো উপলব্ধ	791	ZJZ2775476	নাম : জিতেন সিং পিতার নাম: শিবরাম সিং বাড়ির নং : এন000 বয়স : 20 লিঙ্গ : পুরুষ	ফটো উপলব্ধ
792	ZJZ1893098	নাম : বেজনাথ সিং পিতার নাম: চডুকু সিং বাড়ির নং : n0105 বয়স : 51 লিঙ্গ : পুরুষ	ফটো উপলব্ধ	793	WB/35/241/012455	নাম : সন্ধ্যা সিং স্বামীর নাম: রঘুনাথ সিং বাড়ির নং : n0105 বয়স : 59 লিঙ্গ : মহিলা	ফটো উপলব্ধ	794	WB/35/241/012379	নাম : রঘুনাথ সিং পিতার নাম: চডুকু সিং বাড়ির নং : n0105 বয়স : 65 লিঙ্গ : পুরুষ	ফটো উপলব্ধ
795	WB/35/241/012077	নাম : পৌদা সিং স্বামীর নাম: লটু সিং বাড়ির নং : n0105 বয়স : 66 লিঙ্গ : মহিলা	ফটো উপলব্ধ	796	KFG2940609	নাম : পদীনা সিং স্বামীর নাম: ধর্ম সিং বাড়ির নং : n0105 বয়স : 68 লিঙ্গ : মহিলা	ফটো উপলব্ধ	797	WB/35/241/012115	নাম : ভক্তিপদ সিং পিতার নাম: কালি সিং বাড়ির নং : n0104 বয়স : 61 লিঙ্গ : পুরুষ	ফটো উপলব্ধ
798	ZJZ2115566	নাম : রঞ্জিত সিং পিতার নাম: অজিত সিং বাড়ির নং : n0113 বয়স : 28 লিঙ্গ : পুরুষ	ফটো উপলব্ধ	799	WB/35/241/012087	নাম : বাসন্তী সিং স্বামীর নাম: সুর্য সিং বাড়ির নং : n0114 বয়স : 71 লিঙ্গ : মহিলা	ফটো উপলব্ধ	800	WB/35/241/012047	নাম : লক্ষী সিং স্বামীর নাম: বাজু সিং বাড়ির নং : n0115 বয়স : 76 লিঙ্গ : মহিলা	ফটো উপলব্ধ



বিধানসভা নির্বাচনক্ষেত্রের নং, নাম : 246-রঘুনাথপুর  
ভাগ নং, নাম : 2-হাঁসাপাথর(সিংপাড়া,হাঁসাপাথর মাঝিপাড়া)

801 নাম : সত্যনারায়ন সিং পিতার নাম: অনিল সিং বাড়ির নং : n0116 বয়স : 50 লিঙ্গ : পুরুষ	KFG2940435 ফটো উপলব্ধ	802 নাম : প্রেমনাথ সিং পিতার নাম: বাদল সিং বাড়ির নং : n0103 বয়স : 37 লিঙ্গ : পুরুষ	ZJZ1213719 ফটো উপলব্ধ	803 নাম : বাসন্তী সিং স্বামীর নাম: জয়প্রকাশ সিং বাড়ির নং : n0103 বয়স : 37 লিঙ্গ : মহিলা	ZJZ1757301 ফটো উপলব্ধ
804 নাম : কেশব সিং পিতার নাম: নারায়ন সিং বাড়ির নং : এন0116 বয়স : 25 লিঙ্গ : পুরুষ	ZJZ2509099 ফটো উপলব্ধ	805 নাম : অনুজা সিং স্বামীর নাম: তারাপদ সিং বাড়ির নং : এন00119 বয়স : 30 লিঙ্গ : মহিলা	ZJZ2509040 ফটো উপলব্ধ	806 নাম : প্রেমচাঁদ সিং পিতার নাম: লছমন সিং বাড়ির নং : এন0097 বয়স : 25 লিঙ্গ : পুরুষ	ZJZ2509214 ফটো উপলব্ধ
807 নাম : দীনেশ সিং পিতার নাম: ডক্টর সিং বাড়ির নং : এন0104 বয়স : 23 লিঙ্গ : পুরুষ	ZJZ2509172 ফটো উপলব্ধ	808 নাম : সন্ধ্যা সিং স্বামীর নাম: পূর্ণ চন্দ্র সিং বাড়ির নং : n0118 বয়স : 39 লিঙ্গ : মহিলা	KFG3811130 ফটো উপলব্ধ	809 নাম : সনি সিং স্বামীর নাম: বিজয় সিং বাড়ির নং : n0111 বয়স : 27 লিঙ্গ : মহিলা	ZJZ2245710 ফটো উপলব্ধ
810 নাম : গণেশ সিং পিতার নাম: অজিত সিং বাড়ির নং : হাঁসাপাথর বয়স : 20 লিঙ্গ : পুরুষ	ZJZ2757508 ফটো উপলব্ধ	811 নাম : রবীন্দ্র হাঁসদা পিতার নাম: মঙ্গল হাঁসদা বাড়ির নং : n0077 বয়স : 37 লিঙ্গ : পুরুষ	ZJZ1550672 ফটো উপলব্ধ	812 নাম : কৃষ্ণদাস হাঁসদা পিতার নাম: বাসুদেব হাঁসদা বাড়ির নং : n0153 বয়স : 42 লিঙ্গ : পুরুষ	KFG2413532 ফটো উপলব্ধ
813 নাম : রাধামাধব হাঁসদা পিতার নাম: বাসুদেব হাঁসদা বাড়ির নং : n0153 বয়স : 47 লিঙ্গ : পুরুষ	KFG2095800 ফটো উপলব্ধ	814 নাম : পথমী হাঁসদা স্বামীর নাম: বাসুদেব হাঁসদা বাড়ির নং : n0153 বয়স : 60 লিঙ্গ : মহিলা	KFG2092328 ফটো উপলব্ধ	815 নাম : কবিতা হাঁসদা স্বামীর নাম: রবীন্দ্র হাঁসদা বাড়ির নং : n0077 বয়স : 27 লিঙ্গ : মহিলা	ZJZ2236396 ফটো উপলব্ধ
816 নাম : সনাতন হাঁসদা পিতার নাম: বৃধু হাঁসদা বাড়ির নং : n0143 বয়স : 42 লিঙ্গ : পুরুষ	KFG2940724 ফটো উপলব্ধ	817 নাম : লখিমী হাঁসদা পিতার নাম: রুপাই হাঁসদা বাড়ির নং : n0143 বয়স : 46 লিঙ্গ : পুরুষ	ZJZ1382019 ফটো উপলব্ধ	818 নাম : মঙ্গলী হাঁসদা স্বামীর নাম: লখিরাম হাঁসদা বাড়ির নং : n0143 বয়স : 44 লিঙ্গ : মহিলা	KFG2940732 ফটো উপলব্ধ
819 নাম : ভূটকি হাঁসদা স্বামীর নাম: বদি হাঁসদা বাড়ির নং : n0144 বয়স : 66 লিঙ্গ : মহিলা	KFG2092310 ফটো উপলব্ধ	820 নাম : দুর্গামনি হাঁসদা স্বামীর নাম: রাধামাধব হাঁসদা বাড়ির নং : n0153 বয়স : 36 লিঙ্গ : মহিলা	ZJZ1213909 ফটো উপলব্ধ	821 নাম : লতিকা হাঁসদা স্বামীর নাম: শ্যামলাল হাঁসদা বাড়ির নং : n0143 বয়স : 35 লিঙ্গ : মহিলা	ZJZ1757236 ফটো উপলব্ধ
822 নাম : প্রথমী হাঁসদা মায়ের নাম: ফুলমনি হাঁসদা বাড়ির নং : n0174 বয়স : 31 লিঙ্গ : মহিলা	ZJZ1754555 ফটো উপলব্ধ	823 নাম : মহাদেব হাঁসদা পিতার নাম: বৃধু হাঁসদা বাড়ির নং : n0143 বয়স : 60 লিঙ্গ : পুরুষ	WB/35/241/012208 ফটো উপলব্ধ	824 নাম : পরমেশ্বর হাঁসদা পিতার নাম: ছট্টলাল হাঁসদা বাড়ির নং : n0144 বয়স : 37 লিঙ্গ : পুরুষ	ZJZ1382035 ফটো উপলব্ধ
825 নাম : সনমনি হাঁসদা স্বামীর নাম: পরমেশ্বর হাঁসদা বাড়ির নং : n0144 বয়স : 34 লিঙ্গ : মহিলা	ZJZ1382092 ফটো উপলব্ধ	826 নাম : সজনি হাঁসদা স্বামীর নাম: কৃষ্ণদাস হাঁসদা বাড়ির নং : n0153 বয়স : 34 লিঙ্গ : মহিলা	ZJZ1213891 ফটো উপলব্ধ	827 নাম : গোবিন্দ হাঁসদা পিতার নাম: মঙ্গল হাঁসদা বাড়ির নং : n0077 বয়স : 34 লিঙ্গ : পুরুষ	ZJZ1550664 ফটো উপলব্ধ
828 নাম : বাহামনি হাঁসদা স্বামীর নাম: মঙ্গল হাঁসদা বাড়ির নং : n0135 বয়স : 56 লিঙ্গ : মহিলা	ZJZ2754810 ফটো উপলব্ধ	829 নাম : লখি হাঁসদা স্বামীর নাম: বৃধু হাঁসদা বাড়ির নং : n0143 বয়স : 61 লিঙ্গ : মহিলা	WB/35/241/012184 ফটো উপলব্ধ	830 নাম : শ্যামলাল হাঁসদা মায়ের নাম: লখি হাঁসদা বাড়ির নং : n0143 বয়স : 35 লিঙ্গ : পুরুষ	ZJZ0032029 ফটো উপলব্ধ



বিধানসভা নির্বাচনক্ষেত্রের নং, নাম : 246-রঘুনাথপুর  
ভাগ নং, নাম : 2-হাঁসা পাথর(সিংপাড়া, হাঁসা পাথর মাঝিপাড়া)

831	ZJZ2696995	নাম : সমর হাঁসদা পিতার নাম: লখিরাম হাঁসদা বাড়ির নং : এন/এ বয়স : 22 লিঙ্গ : পুরুষ	ফটো উপলব্ধ	832	ZJZ2667871	নাম : মেনকা হেমব্রম পিতার নাম: বাসিনাথ হেমব্রম বাড়ির নং : এন00 বয়স : 23 লিঙ্গ : মহিলা	ফটো উপলব্ধ	833	ZJZ2667822	নাম : অজয় হেমব্রম পিতার নাম: মহাদেব হেমব্রম বাড়ির নং : এন00 বয়স : 21 লিঙ্গ : পুরুষ	ফটো উপলব্ধ
834	KFG2940989	নাম : দেবো মাঝি পিতার নাম: মিতন হেমব্রম বাড়ির নং : n0129 বয়স : 39 লিঙ্গ : পুরুষ	ফটো উপলব্ধ	835	WB/35/241/012014	নাম : বৃধ হেমব্রম পিতার নাম: মিতন হেমব্রম বাড়ির নং : n0129 বয়স : 53 লিঙ্গ : পুরুষ	ফটো উপলব্ধ	836	KFG2413623	নাম : সরস্বতী হেমব্রম স্বামীর নাম: বৃধ হেমব্রম বাড়ির নং : n0129 বয়স : 50 লিঙ্গ : মহিলা	ফটো উপলব্ধ
837	KFG2940856	নাম : নীলমনি হেমব্রম স্বামীর নাম: শম্ভু হেমব্রম বাড়ির নং : n0136 বয়স : 66 লিঙ্গ : মহিলা	ফটো উপলব্ধ	838	ZJZ1382001	নাম : নাগেশ্বর হেমব্রম পিতার নাম: বাসিনাথ হেমব্রম বাড়ির নং : n0136 বয়স : 36 লিঙ্গ : পুরুষ	ফটো উপলব্ধ	839	KFG2940872	নাম : লখি হেমব্রম স্বামীর নাম: মহাদেব হেমব্রম বাড়ির নং : n0136 বয়স : 53 লিঙ্গ : মহিলা	ফটো উপলব্ধ
840	KFG2940740	নাম : মহাদেব হেমব্রম পিতার নাম: দক্ষিণ হেমব্রম বাড়ির নং : n0138 বয়স : 42 লিঙ্গ : পুরুষ	ফটো উপলব্ধ	841	ZJZ2208569	নাম : অনিতা হেমব্রম পিতার নাম: অনিল হেমব্রম বাড়ির নং : এন0000 বয়স : 26 লিঙ্গ : মহিলা	ফটো উপলব্ধ	842	ZJZ2667806	নাম : অনিল হেমব্রম পিতার নাম: লখি হেমব্রম বাড়ির নং : এন00 বয়স : 21 লিঙ্গ : পুরুষ	ফটো উপলব্ধ
843	ZJZ2349801	নাম : সুরধনি হেংবরাম স্বামীর নাম: গোসানচা হেমব্রম বাড়ির নং : n0138 বয়স : 55 লিঙ্গ : মহিলা	ফটো উপলব্ধ	844	ZJZ1757251	নাম : সাবিত্রী হেমব্রম স্বামীর নাম: রামপদ হেমব্রম বাড়ির নং : n0128 বয়স : 34 লিঙ্গ : মহিলা	ফটো উপলব্ধ	845	WB/35/241/012250	নাম : দুলালী হেমব্রম স্বামীর নাম: মিতন হেমব্রম বাড়ির নং : n0129 বয়স : 75 লিঙ্গ : মহিলা	ফটো উপলব্ধ
846	KFG2091676	নাম : রাসু হেমব্রম পিতার নাম: সম হেমব্রম বাড়ির নং : n0126 বয়স : 76 লিঙ্গ : পুরুষ	ফটো উপলব্ধ	847	KFG2092195	নাম : পানসখি হেমব্রম স্বামীর নাম: রাসু হেমব্রম বাড়ির নং : n0126 বয়স : 71 লিঙ্গ : মহিলা	ফটো উপলব্ধ	848	ZJZ0032227	নাম : শ্যামলাল হেমব্রম পিতার নাম: রাসু হেমব্রম বাড়ির নং : n0126 বয়স : 50 লিঙ্গ : পুরুষ	ফটো উপলব্ধ
849	ZJZ2115749	নাম : শঙ্কর হেমব্রম পিতার নাম: লখিরাম হেমব্রম বাড়ির নং : n0129 বয়স : 28 লিঙ্গ : পুরুষ	ফটো উপলব্ধ	850	ZJZ0032219	নাম : সুখলাল হেমব্রম পিতার নাম: রাসু হেমব্রম বাড়ির নং : n0126 বয়স : 39 লিঙ্গ : পুরুষ	ফটো উপলব্ধ	851	KFG3764578	নাম : রূপলাল হেমব্রম পিতার নাম: রাসু হেমব্রম বাড়ির নং : n0126 বয়স : 38 লিঙ্গ : পুরুষ	ফটো উপলব্ধ
852	ZJZ1550649	নাম : পান্নালাল হেমব্রম পিতার নাম: রাসু হেমব্রম বাড়ির নং : n0126 বয়স : 36 লিঙ্গ : পুরুষ	ফটো উপলব্ধ	853	KFG2940823	নাম : কালিপদ হেমব্রম পিতার নাম: মঙ্গল হেমব্রম বাড়ির নং : n0139 বয়স : 49 লিঙ্গ : পুরুষ	ফটো উপলব্ধ	854	ZJZ2193928	নাম : নীলমনি হেমব্রম পিতার নাম: বাবুরাম হেমব্রম বাড়ির নং : n0139 বয়স : 31 লিঙ্গ : মহিলা	ফটো উপলব্ধ
855	ZJZ1213859	নাম : রামেশ্বর হেমব্রম পিতার নাম: শম্ভু হেমব্রম বাড়ির নং : n0136 বয়স : 38 লিঙ্গ : পুরুষ	ফটো উপলব্ধ	856	WB/35/241/012323	নাম : বাবুরাম হেমব্রম পিতার নাম: মঙ্গল হেমব্রম বাড়ির নং : n0139 বয়স : 56 লিঙ্গ : পুরুষ	ফটো উপলব্ধ	857	WB/35/241/012134	নাম : মেনকা হেমব্রম স্বামীর নাম: বাবুরাম হেমব্রম বাড়ির নং : n0139 বয়স : 52 লিঙ্গ : মহিলা	ফটো উপলব্ধ
858	ZJZ1550714	নাম : সুরঞ্জমুনী হেমব্রম স্বামীর নাম: সঞ্জয় হেমব্রম বাড়ির নং : n0139 বয়স : 34 লিঙ্গ : মহিলা	ফটো উপলব্ধ	859	WB/35/241/012161	নাম : বৈদ্যনাথ হেমব্রম পিতার নাম: মঙ্গল হেমব্রম বাড়ির নং : n0139 বয়স : 51 লিঙ্গ : পুরুষ	ফটো উপলব্ধ	860	ZJZ1550722	নাম : মেনকা হেমব্রম স্বামীর নাম: বৈদ্যনাথ হেমব্রম বাড়ির নং : n0139 বয়স : 33 লিঙ্গ : মহিলা	ফটো উপলব্ধ

<p>861</p> <p>নাম : মালতি হেমব্রম স্বামীর নাম: বাসিনাথ হেমব্রম বাড়ির নং : n0145 বয়স : 53 লিঙ্গ : মহিলা</p> <p>ফটো উপলব্ধ</p>	<p>KFG2940799</p>	<p>862</p> <p>নাম : বালিকা হেমব্রম স্বামীর নাম: মহাদেব হেমব্রম বাড়ির নং : n0145 বয়স : 46 লিঙ্গ : মহিলা</p> <p>ফটো উপলব্ধ</p>	<p>KFG2940807</p>	<p>863</p> <p>নাম : রবিলাল হেমব্রম পিতার নাম: দক্ষিন হেমব্রম বাড়ির নং : n0138 বয়স : 31 লিঙ্গ : পুরুষ</p> <p>ফটো উপলব্ধ</p>	<p>KFG2940757</p>
<p>864</p> <p>নাম : রামপদ হেমব্রম পিতার নাম: সাধন হেমব্রম বাড়ির নং : n0128 বয়স : 39 লিঙ্গ : পুরুষ</p> <p>ফটো উপলব্ধ</p>	<p>KFG2940997</p>	<p>865</p> <p>নাম : লখিরাম হেমব্রম পিতার নাম: মিতন হেমব্রম বাড়ির নং : n0129 বয়স : 51 লিঙ্গ : পুরুষ</p> <p>ফটো উপলব্ধ</p>	<p>WB/35/241/012480</p>	<p>866</p> <p>নাম : শম্ভু হেমব্রম পিতার নাম: লখু হেমব্রম বাড়ির নং : n0136 বয়স : 71 লিঙ্গ : পুরুষ</p> <p>ফটো উপলব্ধ</p>	<p>KFG2940849</p>
<p>867</p> <p>নাম : নীলমনি হেমব্রম স্বামীর নাম: সাধন হেমব্রম বাড়ির নং : n0128 বয়স : 68 লিঙ্গ : মহিলা</p> <p>ফটো উপলব্ধ</p>	<p>KFG2413722</p>	<p>868</p> <p>নাম : শিবানী হেমব্রম স্বামীর নাম: দেবো মাঝি বাড়ির নং : n0129 বয়স : 34 লিঙ্গ : মহিলা</p> <p>ফটো উপলব্ধ</p>	<p>ZJZ1213826</p>	<p>869</p> <p>নাম : পোসানচা হেমব্রম পিতার নাম: সাদ হেমব্রম বাড়ির নং : n0138 বয়স : 58 লিঙ্গ : পুরুষ</p> <p>ফটো উপলব্ধ</p>	<p>ZJZ2349793</p>
<p>870</p> <p>নাম : রাকেশ হেমব্রম পিতার নাম: মদন মাঝি বাড়ির নং : এন00 বয়স : 21 লিঙ্গ : পুরুষ</p> <p>ফটো উপলব্ধ</p>	<p>ZJZ2821726</p>	<p>871</p> <p>নাম : শ্রীমতী হেমব্রম মুরু স্বামীর নাম: রবিলাল হেমব্রম বাড়ির নং : এন0138 বয়স : 24 লিঙ্গ : মহিলা</p> <p>ফটো উপলব্ধ</p>	<p>ZJZ2821759</p>	<p>872</p> <p>নাম : খুশবু সিং স্বামীর নাম: ভবানী প্রসাদ সিং বাড়ির নং : এন0117 বয়স : 26 লিঙ্গ : মহিলা</p> <p>ফটো উপলব্ধ</p>	<p>ZJZ2822815</p>
<p>873</p> <p>নাম : রবিন সিং পিতার নাম: উপেন্দ্রনাথ সিং বাড়ির নং : এন0117 বয়স : 22 লিঙ্গ : পুরুষ</p> <p>ফটো উপলব্ধ</p>	<p>ZJZ2822864</p>	<p>874</p> <p>নাম : রাজেশ সিং পিতার নাম: জহরলাল সিং বাড়ির নং : এন00 বয়স : 22 লিঙ্গ : পুরুষ</p> <p>ফটো উপলব্ধ</p>	<p>ZJZ2828051</p>	<p>875</p> <p>নাম : বদন হাঁসদা পিতার নাম: রাধামাধব হাঁসদা বাড়ির নং : এন00 বয়স : 20 লিঙ্গ : পুরুষ</p> <p>ফটো উপলব্ধ</p>	<p>ZJZ2830966</p>



876	1	ZJZ2847119
নাম : সোহেল আনসারি পিতার নাম: নাসিরুদ্দিন আনসারি বাড়ির নং : এন৩৩ বয়স : 19 লিঙ্গ : পুরুষ		ফটো উপলব্ধ

877	1	ZJZ2847127
নাম : সালমান আনসারি পিতার নাম: নাসিরুদ্দিন আনসারি বাড়ির নং : এন00 বয়স : 20 লিঙ্গ : পুরুষ		ফটো উপলব্ধ

নির্বাচক সংখ্যার সারসংক্ষেপ :

A) নির্বাচকের সংখ্যা :

	নির্বাচক তালিকার প্রকৃতি	নির্বাচক তালিকার পরিচিতি :	নির্বাচকের সংখ্যা :				
			পুরুষ	মহিলা	তৃতীয় লিঙ্গ	মোট	
I	মূল তালিকা	মূল তালিকা	বিশেষ নিবিড় সংশোধন ২০২৬ এর চূড়ান্ত ভোটার তালিকার সহিত 06-04-2026 তারিখ অবধি সংশোধিত নির্বাচক তালিকা	451	424	0	875
II	1- সংযোজন তালিকা	সংযোজনী 1	বিশেষ সংক্ষিপ্ত সংশোধন 2026	0	0	0	0
		সংযোজনী 2	ধারাবাহিক সংশোধন 2026	2	0	0	2
		মোট		2	0	0	2
III	2- বিয়োজন তালিকা	সংযোজনী 1	বিশেষ সংক্ষিপ্ত সংশোধন 2026	0	0	0	0
		সংযোজনী 2	ধারাবাহিক সংশোধন 2026	0	0	0	0
		মোট		0	0	0	0
IV	'লিঙ্গ ক্ষেত্রের' পরিবর্তনের কারণে পার্থক্য			0	0	0	0
V	বিচারপ্রক্রিয়ার অধীনস্থ			0	0	0	0
VI	বিচার বিভাগীয় আধিকারিক কর্তৃক বিচারপূর্বক নিষ্পত্তির পর বিয়োজিত			2	5	0	7
নির্বাচকের মোট সংখ্যা (I+II-III+IV-V-VI)				451	419	0	870

B) ক্রটি সংশোধনের সংখ্যা :

নির্বাচক তালিকার প্রকৃতি	নির্বাচক তালিকার পরিচিতি :	ক্রটি সংশোধনের সংখ্যা :
সংযোজনী 1	বিশেষ সংক্ষিপ্ত সংশোধন 2026	0
সংযোজনী 2	ধারাবাহিক সংশোধন 2026	0
	মোট	0

নির্বাচক নিবন্ধন আধিকারিকের স্বাক্ষর

E-মৃত, S-স্থানান্তরিত, R-একাধিকবার অন্তর্ভুক্ত, M-নিখোঁজ, Q-যোগ্য নহে