

## নির্বাচক তালিকা 2026 S25 পশ্চিমবঙ্গ



বিধানসভা নির্বাচনক্ষেত্রের নং, নাম ও সংরক্ষণের স্থিতি : 246 - রঘুনাথপুর (তপশীলি জাতি)		অংশ নং : 2																			
বিধানসভা নির্বাচনক্ষেত্রটি যে লোকসভা নির্বাচনক্ষেত্রের / ক্ষেত্রসমূহের অন্তর্ভুক্ত তার নং, নাম ও সংরক্ষণ স্থিতি : 36 - বাঁকুড়া (সাধারণ)																					
1. সংশোধনের পূর্ণ বিবরণ																					
সংশোধনের বৎসর :	2026	নির্বাচক তালিকার পরিচিতি :																			
ভিত্তি তারিখ :	01-01-2026	বিশেষ নিবিড় সংশোধন ২০২৬ এর চূড়ান্ত ভোটার তালিকার সহিত 06-04-2026 তারিখ অবধি সংশোধিত নির্বাচক তালিকা																			
সংশোধনের প্রকৃতি :	ধারাবাহিক সংশোধন 2026																				
প্রকাশনার তারিখ :	06-04-2026																				
2. অংশ ও নির্বাচনী এলাকার পূর্ণ বিবরণ :																					
অংশের ভাগ নং ও নাম :																					
1-রানীপুর 2-বেলিয়াডাঙ্গা 3-নয়নাকুড়ি	<table style="width: 100%; border-collapse: collapse;"> <tr> <td style="width: 60%;">প্রধান শহর/গ্রাম</td> <td>: রানীপুর</td> </tr> <tr> <td>ওয়ার্ড</td> <td>:</td> </tr> <tr> <td>থানা</td> <td>: নেতুড়িয়া</td> </tr> <tr> <td>গ্রাম পঞ্চায়েত</td> <td>: রায়বাঁধ</td> </tr> <tr> <td>ব্লক</td> <td>: নেতুড়িয়া</td> </tr> <tr> <td>মহকুমা</td> <td>: রঘুনাথপুর</td> </tr> <tr> <td>জেলা</td> <td>: পুরুলিয়া</td> </tr> <tr> <td>পিন</td> <td>: 723133</td> </tr> </table>					প্রধান শহর/গ্রাম	: রানীপুর	ওয়ার্ড	:	থানা	: নেতুড়িয়া	গ্রাম পঞ্চায়েত	: রায়বাঁধ	ব্লক	: নেতুড়িয়া	মহকুমা	: রঘুনাথপুর	জেলা	: পুরুলিয়া	পিন	: 723133
প্রধান শহর/গ্রাম	: রানীপুর																				
ওয়ার্ড	:																				
থানা	: নেতুড়িয়া																				
গ্রাম পঞ্চায়েত	: রায়বাঁধ																				
ব্লক	: নেতুড়িয়া																				
মহকুমা	: রঘুনাথপুর																				
জেলা	: পুরুলিয়া																				
পিন	: 723133																				
3. ভোট গ্রহন কেন্দ্রের পূর্ণ বিবরণ :																					
ভোট গ্রহন কেন্দ্রের নং, নাম :	ভোট গ্রহন কেন্দ্রের শ্রেণী :		গ্রামীণ																		
2 - রানীপুর উর্দু জুনিয়ার হাই স্কুল	এই অংশে সহায়ক ভোটগ্রহন কেন্দ্রের সংখ্যা		0																		
ভোট গ্রহন কেন্দ্রের ঠিকানা :	:																				
রানীপুর উর্দু জুনিয়ার হাই স্কুল, রানীপুর																					
4. নির্বাচকের সংখ্যা :																					
প্রথম ক্রমিক নং	শেষ ক্রমিক নং	মোট সংখ্যা																			
		পুরুষ	মহিলা	তৃতীয় লিঙ্গ	মোট																
1	903	463	423	0	886																

নির্বাচক নিবন্ধন আধিকারিকের স্বাক্ষর

Nazri Naksha

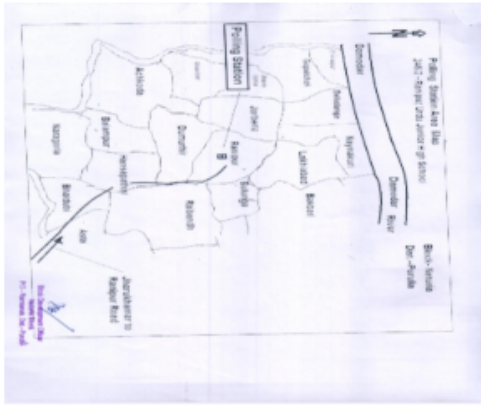

Google Map View



Polling Station Building Front View



Polling Station Front View



Cad View

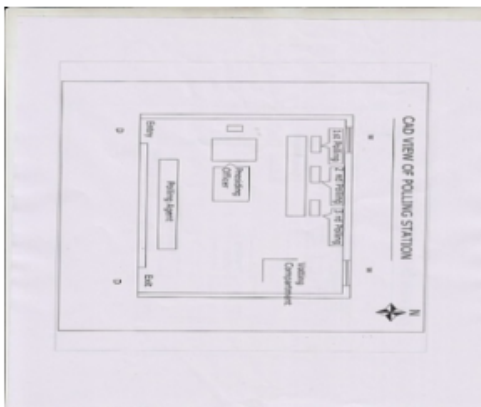

Key MAP View

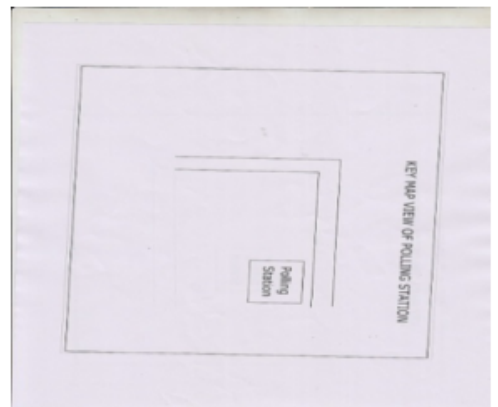



1 নাম : রুকসানা খাতুন স্বামীর নাম: ইরফান আনসারী বাড়ির নং : n0048 বয়স : 37 লিঙ্গ : মহিলা	ZJZ1548783 ফটো উপলব্ধ	2 নাম : সমিরন বিবি পিতার নাম: মহঃলতিফ আনসারী বাড়ির নং : n0077 বয়স : 42 লিঙ্গ : মহিলা	KFG2932218 ফটো উপলব্ধ	3 নাম : সালমাখাতুন স্বামীর নাম: সুলেমান আনসারী বাড়ির নং : n0048 বয়স : 67 লিঙ্গ : মহিলা	WB/35/241/003179 ফটো উপলব্ধ
4 নাম : লাজুমা বিবি স্বামীর নাম: রাইসউদ্দিন আনসারী বাড়ির নং : n0138 বয়স : 44 লিঙ্গ : মহিলা	ZJZ2002707 ফটো উপলব্ধ	5 নাম : সাজেদা বিবি স্বামীর নাম: আবেদিন আনসারী বাড়ির নং : n0144 বয়স : 33 লিঙ্গ : মহিলা	ZJZ2009439 ফটো উপলব্ধ	6 নাম : ইরফান আনসারী পিতার নাম: সুলেমান আনসারী বাড়ির নং : n0048 বয়স : 41 লিঙ্গ : পুরুষ	KFG2932879 ফটো উপলব্ধ
7 নাম : রেশমা খাতুন স্বামীর নাম: মইনুদ্দিন আনসারী বাড়ির নং : n0048 বয়স : 20 লিঙ্গ : মহিলা	ZJZ2748960 ফটো উপলব্ধ	8 নাম : সামসুদ্দিন আনসারি পিতার নাম: মৈনুদ্দিন আনসারি বাড়ির নং : এন0 বয়স : 24 লিঙ্গ : পুরুষ	ZJZ2453520 ফটো উপলব্ধ	9 নাম : সাহাজান আনসারী পিতার নাম: সাবির আনসারী বাড়ির নং : এন0051 বয়স : 29 লিঙ্গ : পুরুষ	ZJZ2492478 ফটো উপলব্ধ
10 নাম : মহঃ মফিজউদ্দিন আনসারী পিতার নাম: খেদন আনসারী বাড়ির নং : n0012 বয়স : 68 লিঙ্গ : পুরুষ	WB/35/241/003346 ফটো উপলব্ধ	11 নাম : গিলুন খাতুন স্বামীর নাম: ফারুক আনসারী বাড়ির নং : n0018 বয়স : 28 লিঙ্গ : মহিলা	ZJZ2100592 ফটো উপলব্ধ	12 নাম : মহঃ আব্দুল হুসেন আনসারী পিতার নাম: বাসিরউদ্দিন আনসারী বাড়ির নং : n0046 বয়স : 31 লিঙ্গ : পুরুষ	ZJZ1548924 ফটো উপলব্ধ
13 নাম : ফিরোজ আনসারী পিতার নাম: সরফুদ্দিন আনসারী বাড়ির নং : n0010 বয়স : 36 লিঙ্গ : পুরুষ	KFG3810249 ফটো উপলব্ধ	14 নাম : সবরালি আনসারী পিতার নাম: ফাউজ আলি আনসারী বাড়ির নং : এন0003 বয়স : 23 লিঙ্গ : পুরুষ	ZJZ2443505 ফটো উপলব্ধ	15 নাম : নঈনা বিবি স্বামীর নাম: জালাল উদ্দিন আনসারী বাড়ির নং : n0010 বয়স : 38 লিঙ্গ : মহিলা	KFG3442555 ফটো উপলব্ধ
16 নাম : আব্দুল খালিক আনসারী পিতার নাম: শরিফ আনসারী বাড়ির নং : নং 0017 বয়স : 23 লিঙ্গ : পুরুষ	ZJZ2510592 ফটো উপলব্ধ	17 নাম : মহঃ মজনু আনসারী পিতার নাম: মহঃ নৌশাদ আনসারী বাড়ির নং : n0057 বয়স : 31 লিঙ্গ : পুরুষ	ZJZ1633254 ফটো উপলব্ধ	18 নাম : মহঃ আব্দুল বারিক আনসারী পিতার নাম: আব্দুল কাদির আনসারী বাড়ির নং : n0076 বয়স : 64 লিঙ্গ : পুরুষ	WB/35/241/003105 ফটো উপলব্ধ
19 নাম : বাবর বাদসা আনসারী পিতার নাম: মহঃ বারিক আনসারী বাড়ির নং : n0076 বয়স : 34 লিঙ্গ : পুরুষ	ZJZ1379668 ফটো উপলব্ধ	20 নাম : মোবারক আনসারী পিতার নাম: খলিল আনসারী বাড়ির নং : n0080 বয়স : 33 লিঙ্গ : পুরুষ	ZJZ1548973 ফটো উপলব্ধ	21 নাম : মফিজ শাহ পিতার নাম: সেরাজউদ্দিন শাহ বাড়ির নং : n0134 বয়স : 37 লিঙ্গ : পুরুষ	KFG2405421 ফটো উপলব্ধ
22 নাম : আরিফ আনসারী পিতার নাম: মোহাম্মদ রামজান আনসারী বাড়ির নং : এন0046 বয়স : 23 লিঙ্গ : পুরুষ	ZJZ2453751 ফটো উপলব্ধ	23 নাম : মহঃলতিফ আনসারী পিতার নাম: মদ আজিজ আনসারি বাড়ির নং : n0078 বয়স : 43 লিঙ্গ : পুরুষ	KFG2932945 ফটো উপলব্ধ	24 নাম : মোবরক আনসারী পিতার নাম: ইসমাইল আনসারী বাড়ির নং : এন0016 বয়স : 23 লিঙ্গ : পুরুষ	ZJZ2442473 ফটো উপলব্ধ
25 নাম : রেশমা বিবি স্বামীর নাম: মকিম আনসারী বাড়ির নং : 18 বয়স : 26 লিঙ্গ : মহিলা	ZJZ2243491 ফটো উপলব্ধ	26 নাম : সাবিনা খাতুন স্বামীর নাম: মহম্মদ রাবুল আনসারী বাড়ির নং : N0041 বয়স : 27 লিঙ্গ : মহিলা	ZJZ2374908 ফটো উপলব্ধ	27 নাম : সমিরনবিবি আনসারী স্বামীর নাম: হজরত আনসারী বাড়ির নং : n0053 বয়স : 58 লিঙ্গ : মহিলা	WB/35/241/003058 ফটো উপলব্ধ
28 নাম : আসুর্কদ্দিন আনসারী পিতার নাম: হজরত আনসারী বাড়ির নং : n0053 বয়স : 35 লিঙ্গ : পুরুষ	ZJZ1633395 ফটো উপলব্ধ	29 নাম : নুসুর্কদ্দিন আনসারী পিতার নাম: হজরত আনসারী বাড়ির নং : n0053 বয়স : 33 লিঙ্গ : পুরুষ	ZJZ1633247 ফটো উপলব্ধ	30 নাম : আলগুন বিবি স্বামীর নাম: নুসুর্কদ্দিন আনসারী বাড়ির নং : n0053 বয়স : 30 লিঙ্গ : মহিলা	ZJZ1915305 ফটো উপলব্ধ



31	ZJZ2374825	নাম : জসিমুদ্দিন আনসারী পিতার নাম: মহম্মদ জাহাঙ্গির আনসারী বাড়ির নং : N003 বয়স : 24 লিঙ্গ : পুরুষ	ফটো উপলব্ধ	32	KFG2078137	নাম : ফকরউদ্দিন আনসারী পিতার নাম: হজরত আনসারী বাড়ির নং : n0053 বয়স : 46 লিঙ্গ : পুরুষ	ফটো উপলব্ধ	33	KFG3763471	নাম : মহ গিয়াসুদ্দিন আনসারী পিতার নাম: ইসলাম আনসারী বাড়ির নং : n0055 বয়স : 38 লিঙ্গ : পুরুষ	ফটো উপলব্ধ
34	WB/35/241/003120	নাম : ইনুশ আনসারী পিতার নাম: মুসলিম আনসারী বাড়ির নং : n0055 বয়স : 56 লিঙ্গ : পুরুষ	ফটো উপলব্ধ	35	WB/35/241/003147	নাম : হামিদ আনসারী পিতার নাম: মুসলিম আনসারী বাড়ির নং : n0055 বয়স : 49 লিঙ্গ : পুরুষ	ফটো উপলব্ধ	36	ZJZ2373942	নাম : দিল মোহাম্মদ আনসারী পিতার নাম: আযুব আনসারী বাড়ির নং : N0049 বয়স : 24 লিঙ্গ : পুরুষ	ফটো উপলব্ধ
37	WB/35/241/003251	নাম : হাতেম আনসারী পিতার নাম: মুসলিম আনসারী বাড়ির নং : n0055 বয়স : 47 লিঙ্গ : পুরুষ	ফটো উপলব্ধ	38	ZJZ1753623	নাম : নাজমুন বিবি স্বামীর নাম: মহগিয়াসুদ্দিন আনসারী বাড়ির নং : n0055 বয়স : 32 লিঙ্গ : মহিলা	ফটো উপলব্ধ	39	ZJZ2243525	নাম : মহঃ মন্তাজ আনসারি পিতার নাম: মহঃ হাবু আনসারি বাড়ির নং : 18 বয়স : 25 লিঙ্গ : পুরুষ	ফটো উপলব্ধ
40	WB/35/241/003283	নাম : জাহিমবিবি আনসারী স্বামীর নাম: ইদ্রিশ আনসারী বাড়ির নং : n0056 বয়স : 47 লিঙ্গ : মহিলা	ফটো উপলব্ধ	41	ZJZ0002840	নাম : নোসাদ আনসারী পিতার নাম: হামিদ আনসারী বাড়ির নং : n0057 বয়স : 63 লিঙ্গ : পুরুষ	ফটো উপলব্ধ	42	WB/35/241/003325	নাম : মরিয়মবিবি আনসারী স্বামীর নাম: নোসাদ আনসারী বাড়ির নং : n0057 বয়স : 58 লিঙ্গ : মহিলা	ফটো উপলব্ধ
43	ZJZ0803759	নাম : মোজাহির আনসারী পিতার নাম: নোসাদ আনসারী বাড়ির নং : n0057 বয়স : 37 লিঙ্গ : পুরুষ	ফটো উপলব্ধ	44	ZJZ2113983	নাম : কিসমত আনসারি পিতার নাম: রামজান আনসারী বাড়ির নং : n0013 বয়স : 27 লিঙ্গ : পুরুষ	ফটো উপলব্ধ	45	ZJZ2113991	নাম : এত্তাজ আনসারি পিতার নাম: ইসমাইল আনসারী বাড়ির নং : n0008 বয়স : 27 লিঙ্গ : পুরুষ	ফটো উপলব্ধ
46	ZJZ0803635	নাম : আসরফ আনসারী পিতার নাম: ভিখু আনসারী বাড়ির নং : n0028 বয়স : 35 লিঙ্গ : পুরুষ	ফটো উপলব্ধ	47	ZJZ2114007	নাম : মইনুল আনসারী পিতার নাম: জাকির আনসারী বাড়ির নং : n0003 বয়স : 27 লিঙ্গ : পুরুষ	ফটো উপলব্ধ	48	ZJZ2554111	নাম : সজিনা খাতুন স্বামীর নাম: মহম্মদ আজহারুদ্দিন আনসারী বাড়ির নং : এন0042 বয়স : 26 লিঙ্গ : মহিলা	ফটো উপলব্ধ
49	ZJZ2554137	নাম : আসিক আনসারী পিতার নাম: জহুরুদ্দিন আনসারী বাড়ির নং : এন0042 বয়স : 22 লিঙ্গ : পুরুষ	ফটো উপলব্ধ	50	ZJZ2554152	নাম : ইয়ার মহম্মদ আনসারী পিতার নাম: আযুব আনসারী বাড়ির নং : এন0049 বয়স : 22 লিঙ্গ : পুরুষ	ফটো উপলব্ধ	51	ZJZ2554228	নাম : মহম্মদ আনসারী পিতার নাম: সমীর আনসারী বাড়ির নং : এন0046 বয়স : 22 লিঙ্গ : পুরুষ	ফটো উপলব্ধ
52	ZJZ2554236	নাম : ইদু আনসারী পিতার নাম: হাফিজুদ্দিন আনসারী বাড়ির নং : এন0052 বয়স : 22 লিঙ্গ : পুরুষ	ফটো উপলব্ধ	53	ZJZ2554251	নাম : ইরফান আনসারী পিতার নাম: ইদরীশ আনসারী বাড়ির নং : এন0041 বয়স : 22 লিঙ্গ : পুরুষ	ফটো উপলব্ধ	54	ZJZ2113967	নাম : সাকিম আনসারী পিতার নাম: আজিদ আনসারী বাড়ির নং : n0018 বয়স : 28 লিঙ্গ : পুরুষ	ফটো উপলব্ধ
55	ZJZ2113975	নাম : রাহিমা বিবি স্বামীর নাম: মোবারক আনসারী বাড়ির নং : n0080 বয়স : 28 লিঙ্গ : মহিলা	ফটো উপলব্ধ	56	ZJZ0803726	নাম : সাহাজাহান আনসারী পিতার নাম: ইসরাইল আনসারী বাড়ির নং : n0009 বয়স : 35 লিঙ্গ : পুরুষ	ফটো উপলব্ধ	57	ZJZ2589489	নাম : চাঁদনি খাতুন পিতার নাম: ইসমাইল আনসারী বাড়ির নং : এন0008 বয়স : 24 লিঙ্গ : মহিলা	ফটো উপলব্ধ
58	ZJZ2589513	নাম : আলপ্পা খাতুন স্বামীর নাম: মহঃ ওয়াহিদ আনসারী বাড়ির নং : এন0035 বয়স : 26 লিঙ্গ : মহিলা	ফটো উপলব্ধ	59	ZJZ2589539	নাম : মজিবুল আনসারী পিতার নাম: আবুল আনসারী বাড়ির নং : এন0041 বয়স : 23 লিঙ্গ : পুরুষ	ফটো উপলব্ধ	60	ZJZ2113934	নাম : তাকবির আনসারী পিতার নাম: টেপু আনসারী বাড়ির নং : n0018 বয়স : 27 লিঙ্গ : পুরুষ	ফটো উপলব্ধ



61	ZJZ2113942	নাম : মহঃ রকুল আনসারী পিতার নাম: আবু আনসারী বাড়ির নং : n0041 বয়স : 27 লিঙ্গ : পুরুষ	ফটো উপলব্ধ	62	ZJZ2589588	নাম : রুকসানা খাতুন স্বামীর নাম: ইরসাদ আনসারী বাড়ির নং : এন0009 বয়স : 25 লিঙ্গ : মহিলা	ফটো উপলব্ধ	63	ZJZ2589786	নাম : আমেনা খাতুন স্বামীর নাম: কেরামত আনসারী বাড়ির নং : এন0046 বয়স : 23 লিঙ্গ : মহিলা	ফটো উপলব্ধ
64	ZJZ2589794	নাম : মুন্না আনসারী পিতার নাম: খালিল আনসারী বাড়ির নং : এন0040 বয়স : 22 লিঙ্গ : পুরুষ	ফটো উপলব্ধ	65	ZJZ2589802	নাম : তাজিম আনসারী পিতার নাম: বেলাল আনসারী বাড়ির নং : এন0027 বয়স : 22 লিঙ্গ : পুরুষ	ফটো উপলব্ধ	66	ZJZ2589901	নাম : মছরন খাতুন স্বামীর নাম: সামিউল্লা আনসারী বাড়ির নং : এন0033 বয়স : 23 লিঙ্গ : মহিলা	ফটো উপলব্ধ
67	ZJZ2589927	নাম : জেইনুল আনসারী পিতার নাম: জাকির আনসারী বাড়ির নং : এন0003 বয়স : 22 লিঙ্গ : পুরুষ	ফটো উপলব্ধ	68	ZJZ2589935	নাম : মহঃ মোবিন আনসারী পিতার নাম: মহঃ মঞ্জুর আনসারী বাড়ির নং : এন0042 বয়স : 22 লিঙ্গ : পুরুষ	ফটো উপলব্ধ	69	ZJZ2619203	নাম : তারাম্মু খাতুন স্বামীর নাম: মহঃ মোবিন আনসারী বাড়ির নং : এন0042 বয়স : 23 লিঙ্গ : মহিলা	ফটো উপলব্ধ
70	ZJZ2619245	নাম : রুবিনা খাতুন স্বামীর নাম: হাফিজুদ্দিন আনসারী বাড়ির নং : এন0004 বয়স : 22 লিঙ্গ : মহিলা	ফটো উপলব্ধ	71	ZJZ2589836	নাম : হাসিমুদ্দিন আনসারী পিতার নাম: ইমামউদ্দিন আনসারী বাড়ির নং : এন0025 বয়স : 23 লিঙ্গ : পুরুষ	ফটো উপলব্ধ	72	ZJZ2625333	নাম : রাজেশ আনসারী পিতার নাম: রামজান আনসারী বাড়ির নং : এন0051 বয়স : 25 লিঙ্গ : পুরুষ	ফটো উপলব্ধ
73	ZJZ2620029	নাম : জাননাতুন খাতুন পিতার নাম: জাফরআলি আনসারী বাড়ির নং : এন0054 বয়স : 25 লিঙ্গ : মহিলা	ফটো উপলব্ধ	74	ZJZ2625465	নাম : রামজান আনসারী পিতার নাম: জাফরআলি আনসারী বাড়ির নং : এন0054 বয়স : 22 লিঙ্গ : পুরুষ	ফটো উপলব্ধ	75	ZJZ2620219	নাম : রেশমা খাতুন পিতার নাম: মহঃ আসলাম আনসারী বাড়ির নং : এন0035 বয়স : 21 লিঙ্গ : মহিলা	ফটো উপলব্ধ
76	ZJZ2114072	নাম : সাবনাম খাতুন স্বামীর নাম: নরুদ্দিন আনসারী বাড়ির নং : n0023 বয়স : 27 লিঙ্গ : মহিলা	ফটো উপলব্ধ	77	ZJZ2613743	নাম : সামসের আনসারী পিতার নাম: হামিদ আনসারী বাড়ির নং : n0001 বয়স : 47 লিঙ্গ : পুরুষ	ফটো উপলব্ধ	78	ZJZ2648814	নাম : ইরফান আনসারি পিতার নাম: কামরুদ্দিন আনসারী বাড়ির নং : এন0026 বয়স : 21 লিঙ্গ : পুরুষ	ফটো উপলব্ধ
79	ZJZ2179802	নাম : সফুরা বিবি স্বামীর নাম: গনিখান অনসারী বাড়ির নং : n0018 বয়স : 33 লিঙ্গ : মহিলা	ফটো উপলব্ধ	80	ZJZ2179810	নাম : খাইরুন খাতুন স্বামীর নাম: জাফর আলি অনসারী বাড়ির নং : n0054 বয়স : 28 লিঙ্গ : মহিলা	ফটো উপলব্ধ	81	ZJZ2620482	নাম : সাহিদা খাতুন স্বামীর নাম: সমিম আকতার আনসারী বাড়ির নং : এন0006 বয়স : 23 লিঙ্গ : মহিলা	ফটো উপলব্ধ
82	ZJZ2179844	নাম : রানিয়া বিবি স্বামীর নাম: মহঃ সেরাফত অনসারী বাড়ির নং : n0046 বয়স : 28 লিঙ্গ : মহিলা	ফটো উপলব্ধ	83	ZJZ2179851	নাম : সাজিনা বিবি স্বামীর নাম: সাহাজাদান অনসারী বাড়ির নং : n0009 বয়স : 31 লিঙ্গ : মহিলা	ফটো উপলব্ধ	84	ZJZ2179869	নাম : মহঃ সেরাফত অনসারী পিতার নাম: লতিফ অনসারী বাড়ির নং : n0046 বয়স : 27 লিঙ্গ : পুরুষ	ফটো উপলব্ধ
85	ZJZ1633379	নাম : সোনিয়া বিবি আনসারী স্বামীর নাম: রহমত আনসারী বাড়ির নং : n0046 বয়স : 33 লিঙ্গ : মহিলা	ফটো উপলব্ধ	86	ZJZ1915347	নাম : সামিমা বিবি স্বামীর নাম: মহঃ আখতার হুসেন আনসারী বাড়ির নং : n0046 বয়স : 29 লিঙ্গ : মহিলা	ফটো উপলব্ধ	87	KFG3810223	নাম : মহম্মদ আফজল আনসারি পিতার নাম: বসির আনসারী বাড়ির নং : n0046 বয়স : 38 লিঙ্গ : পুরুষ	ফটো উপলব্ধ
88	ZJZ0803692	নাম : সহরবানু বিবি স্বামীর নাম: আফজল আনসারী বাড়ির নং : n0046 বয়স : 34 লিঙ্গ : মহিলা	ফটো উপলব্ধ	89	KFG2932721	নাম : সুবেদা বিবি আনসারী স্বামীর নাম: ইলিয়াস আনসারী বাড়ির নং : n0046 বয়স : 42 লিঙ্গ : মহিলা	ফটো উপলব্ধ	90	KFG3543394	নাম : ইলিয়াস আনসারী পিতার নাম: সফিক আনসারী বাড়ির নং : n0046 বয়স : 46 লিঙ্গ : পুরুষ	ফটো উপলব্ধ



91 নাম : পরিজন বিবি আনসারী স্বামীর নাম: রামজান আনসারী বাড়ির নং : n0046 বয়স : 43 লিঙ্গ : মহিলা	KFG2932705 ফটো উপলব্ধ	92 নাম : রামজান আনসারী পিতার নাম: সফিক আনসারী বাড়ির নং : n0046 বয়স : 48 লিঙ্গ : পুরুষ	WB/35/241/003082 ফটো উপলব্ধ	93 নাম : তাজু আনসারী পিতার নাম: ভিখু আনসারী বাড়ির নং : n0021 বয়স : 32 লিঙ্গ : পুরুষ	ZJZ1633239 ফটো উপলব্ধ
94 নাম : খাজিমুদ্দিন আনসারী পিতার নাম: ভিখু আনসারী বাড়ির নং : n0021 বয়স : 46 লিঙ্গ : পুরুষ	KFG2079036 ফটো উপলব্ধ	95 নাম : আখতার আনসারী পিতার নাম: আলাউদ্দিন আনসারী বাড়ির নং : n0020 বয়স : 32 লিঙ্গ : পুরুষ	ZJZ1915297 ফটো উপলব্ধ	96 নাম : সালমা বিবি স্বামীর নাম: সাল্লাউদ্দিন আনসারী বাড়ির নং : n0020 বয়স : 43 লিঙ্গ : মহিলা	KFG2404713 ফটো উপলব্ধ
97 নাম : সাল্লাউদ্দিন আনসারী পিতার নাম: আলাউদ্দিন আনসারী বাড়ির নং : n0020 বয়স : 46 লিঙ্গ : পুরুষ	WB/35/241/003240 ফটো উপলব্ধ	98 নাম : হাজেরাবিবি আনসারী স্বামীর নাম: আলাউদ্দিন আনসারী বাড়ির নং : n0020 বয়স : 70 লিঙ্গ : মহিলা	WB/35/241/003051 ফটো উপলব্ধ	99 নাম : আলাউদ্দিন আনসারী পিতার নাম: আবদুল আনসারী বাড়ির নং : n0020 বয়স : 76 লিঙ্গ : পুরুষ	KFG2079283 ফটো উপলব্ধ
100 নাম : মনিজা বিবি স্বামীর নাম: মুস্তাফা আনসারী বাড়ির নং : n0040 বয়স : 30 লিঙ্গ : মহিলা	ZJZ1915321 ফটো উপলব্ধ	101 নাম : খলিল আনসারী পিতার নাম: ইয়াকুব আনসারী বাড়ির নং : n0040 বয়স : 54 লিঙ্গ : পুরুষ	WB/35/241/003244 ফটো উপলব্ধ	102 নাম : মজীনাখাতুন আনসারী স্বামীর নাম: সমীর আনসারী বাড়ির নং : n0039 বয়স : 50 লিঙ্গ : মহিলা	WB/35/241/003269 ফটো উপলব্ধ
103 নাম : হাবিব আনসারী পিতার নাম: ইয়াকুব আনসারী বাড়ির নং : n0039 বয়স : 71 লিঙ্গ : পুরুষ	KFG2094605 ফটো উপলব্ধ	104 নাম : নসীমা বিবি আনসারী পিতার নাম: আজারুদ্দিন আনসারী বাড়ির নং : n0018 বয়স : 31 লিঙ্গ : মহিলা	ZJZ1633262 ফটো উপলব্ধ	105 নাম : মকিম আনসারী পিতার নাম: আজিদ আনসারী বাড়ির নং : n0018 বয়স : 33 লিঙ্গ : পুরুষ	ZJZ1753706 ফটো উপলব্ধ
106 নাম : মোহাম্মদ ফারুক আনসারী পিতার নাম: মহঃ নজর আনসারী বাড়ির নং : n0018 বয়স : 33 লিঙ্গ : পুরুষ	ZJZ1548858 ফটো উপলব্ধ	107 নাম : ভানুবিবি আনসারী স্বামীর নাম: টেপু আনসারী বাড়ির নং : n0018 বয়স : 52 লিঙ্গ : মহিলা	WB/35/241/003086 ফটো উপলব্ধ	108 নাম : টেপু আনসারী পিতার নাম: মহঃ ফকির আনসারী বাড়ির নং : n0018 বয়স : 56 লিঙ্গ : পুরুষ	WB/35/241/003329 ফটো উপলব্ধ
109 নাম : রহিমন বিবি আনসারী স্বামীর নাম: হাবু আনসারী বাড়ির নং : n0018 বয়স : 50 লিঙ্গ : মহিলা	WB/35/241/003278 ফটো উপলব্ধ	110 নাম : হাবু আনসারী পিতার নাম: ফকির আনসারী বাড়ির নং : n0018 বয়স : 53 লিঙ্গ : পুরুষ	WB/35/241/003344 ফটো উপলব্ধ	111 নাম : আকতার আনসারী পিতার নাম: রামজান আনসারী বাড়ির নং : n0018 বয়স : 35 লিঙ্গ : পুরুষ	ZJZ1209535 ফটো উপলব্ধ
112 নাম : রহিমন আনসারী স্বামীর নাম: রামজান আনসারী বাড়ির নং : n0018 বয়স : 58 লিঙ্গ : মহিলা	WB/35/241/003134 ফটো উপলব্ধ	113 নাম : নজর আনসারী পিতার নাম: ফকির আনসারী বাড়ির নং : n0018 বয়স : 67 লিঙ্গ : পুরুষ	KFG2095040 ফটো উপলব্ধ	114 নাম : আপসানা খাতুন পিতার নাম: ফজল আনসারী বাড়ির নং : n0018 বয়স : 35 লিঙ্গ : মহিলা	ZJZ1915339 ফটো উপলব্ধ
115 নাম : গনিখান আনসারী পিতার নাম: ফজল আনসারী বাড়ির নং : n0018 বয়স : 35 লিঙ্গ : পুরুষ	ZJZ1209543 ফটো উপলব্ধ	116 নাম : সখিনা বিবি স্বামীর নাম: জামাল আনসারী বাড়ির নং : n0003 বয়স : 33 লিঙ্গ : মহিলা	ZJZ1379734 ফটো উপলব্ধ	117 নাম : জামাল আনসারী পিতার নাম: জব্বার আনসারী বাড়ির নং : n0003 বয়স : 36 লিঙ্গ : পুরুষ	ZJZ0001917 ফটো উপলব্ধ
118 নাম : সইরুলবিবি আনসারী স্বামীর নাম: জাকির আনসারী বাড়ির নং : n0003 বয়স : 48 লিঙ্গ : মহিলা	KFG2079408 ফটো উপলব্ধ	119 নাম : আজাদ আনসারী পিতার নাম: হামিদ আনসারী বাড়ির নং : n0002 বয়স : 66 লিঙ্গ : পুরুষ	WB/35/241/003319 ফটো উপলব্ধ	120 নাম : মৈসুন বিবি স্বামীর নাম: সামসের আনসারী বাড়ির নং : n0001 বয়স : 42 লিঙ্গ : মহিলা	KFG2932598 ফটো উপলব্ধ



121 নাম : বিরু আনসারী পিতার নাম: ইদরীশ আনসারী বাড়ির নং : n0041 বয়স : 34 লিঙ্গ : পুরুষ	ZJZ1548957 ফটো উপলব্ধ	122 নাম : নাজমুনবিবি আনসারী স্বামীর নাম: ইদরীশ আনসারী বাড়ির নং : n0041 বয়স : 53 লিঙ্গ : মহিলা	WB/35/241/003088 ফটো উপলব্ধ	123 নাম : রাহেলাবিবি আনসারী স্বামীর নাম: আবু আনসারী বাড়ির নং : n0041 বয়স : 63 লিঙ্গ : মহিলা	WB/35/241/003071 ফটো উপলব্ধ
124 নাম : মহেইদু আনসারী পিতার নাম: আকবর আনসারী বাড়ির নং : n0041 বয়স : 35 লিঙ্গ : পুরুষ	ZJZ0803643 ফটো উপলব্ধ	125 নাম : আলগুমবিবি আনসারী স্বামীর নাম: আকবর আনসারী বাড়ির নং : n0041 বয়স : 55 লিঙ্গ : মহিলা	WB/35/241/003385 ফটো উপলব্ধ	126 নাম : আকবর আনসারী পিতার নাম: গফুর আনসারী বাড়ির নং : n0041 বয়স : 60 লিঙ্গ : পুরুষ	WB/35/241/003388 ফটো উপলব্ধ
127 নাম : তৈয়ব আনসারী পিতার নাম: বাবু আনসারী বাড়ির নং : n0041 বয়স : 41 লিঙ্গ : পুরুষ	KFG2404788 ফটো উপলব্ধ	128 নাম : মহরনবিবি আনসারী স্বামীর নাম: বাবু আনসারী বাড়ির নং : n0041 বয়স : 60 লিঙ্গ : মহিলা	WB/35/241/003230 ফটো উপলব্ধ	129 নাম : কামাল আনসারী পিতার নাম: কামরুদ্দিন আনসারী বাড়ির নং : n0026 বয়স : 33 লিঙ্গ : পুরুষ	ZJZ1633288 ফটো উপলব্ধ
130 নাম : কুরবান আনসারী পিতার নাম: কামরুদ্দিন আনসারী বাড়ির নং : n0026 বয়স : 35 লিঙ্গ : পুরুষ	ZJZ1633296 ফটো উপলব্ধ	131 নাম : সাফিনা বিবি স্বামীর নাম: মহেইয়াসিন আনসারী বাড়ির নং : n0026 বয়স : 35 লিঙ্গ : মহিলা	ZJZ1915412 ফটো উপলব্ধ	132 নাম : মেহেরুন বিবি স্বামীর নাম: কলিমুদ্দিন আনসারী বাড়ির নং : n0026 বয়স : 46 লিঙ্গ : মহিলা	KFG2094175 ফটো উপলব্ধ
133 নাম : করিমুদ্দিন আনসারী পিতার নাম: হানিফ আনসারী বাড়ির নং : n0026 বয়স : 48 লিঙ্গ : পুরুষ	WB/35/241/003255 ফটো উপলব্ধ	134 নাম : রসুলনবিবি আনসারী স্বামীর নাম: জামরুদ্দিন আনসারী বাড়ির নং : n0026 বয়স : 48 লিঙ্গ : মহিলা	WB/35/241/003232 ফটো উপলব্ধ	135 নাম : জামরুদ্দিন আনসারী পিতার নাম: হানিফ আনসারী বাড়ির নং : n0026 বয়স : 52 লিঙ্গ : পুরুষ	WB/35/241/003247 ফটো উপলব্ধ
136 নাম : সরফুদ্দিন আনসারী পিতার নাম: দাউদ আনসারী বাড়ির নং : n0010 বয়স : 78 লিঙ্গ : পুরুষ	KFG2095230 ফটো উপলব্ধ	137 নাম : করিম আনসারী পিতার নাম: উমর আনসারী বাড়ির নং : n0009 বয়স : 48 লিঙ্গ : পুরুষ	WB/35/241/003328 ফটো উপলব্ধ	138 নাম : ইরসাদ আনসারী পিতার নাম: ইসরাইল আনসারী বাড়ির নং : n0009 বয়স : 34 লিঙ্গ : পুরুষ	ZJZ1379494 ফটো উপলব্ধ
139 নাম : ফজিদনবিবি আনসারী স্বামীর নাম: ইসরাইল আনসারী বাড়ির নং : n0009 বয়স : 58 লিঙ্গ : মহিলা	WB/35/241/003157 ফটো উপলব্ধ	140 নাম : সাহিরনবিবি আনসারী স্বামীর নাম: আকবাস আনসারী বাড়ির নং : n0008 বয়স : 70 লিঙ্গ : মহিলা	KFG2095685 ফটো উপলব্ধ	141 নাম : সায়রাবানো আনসারী স্বামীর নাম: করিমুদ্দিন আনসারী বাড়ির নং : n0006 বয়স : 52 লিঙ্গ : মহিলা	WB/35/241/003225 ফটো উপলব্ধ
142 নাম : করিমউদ্দিন আনসারী পিতার নাম: ইমামউদ্দিন আনসারী বাড়ির নং : n0006 বয়স : 48 লিঙ্গ : পুরুষ	ZJZ0002568 ফটো উপলব্ধ	143 নাম : সালমাখাতুন আনসারী স্বামীর নাম: রহিম আনসারী বাড়ির নং : n0006 বয়স : 52 লিঙ্গ : মহিলা	WB/35/241/003155 ফটো উপলব্ধ	144 নাম : সায়েরাবিবি আনসারী স্বামীর নাম: মৈনুদ্দিন আনসারী বাড়ির নং : n0026 বয়স : 59 লিঙ্গ : মহিলা	WB/35/241/003152 ফটো উপলব্ধ
145 নাম : মৈনুদ্দিন আনসারী পিতার নাম: হানিফ আনসারী বাড়ির নং : n0026 বয়স : 65 লিঙ্গ : পুরুষ	WB/35/241/003239 ফটো উপলব্ধ	146 নাম : শহরন বিবি আনসারী স্বামীর নাম: কামবুদ্দিন আনসারী বাড়ির নং : n0026 বয়স : 63 লিঙ্গ : মহিলা	KFG2932366 ফটো উপলব্ধ	147 নাম : কাসিদ আনসারী পিতার নাম: হামিদ আনসারী বাড়ির নং : n0024 বয়স : 29 লিঙ্গ : পুরুষ	ZJZ1915289 ফটো উপলব্ধ
148 নাম : আনসারী কল্যাণ বিবি স্বামীর নাম: হামিদ আনসারী বাড়ির নং : n0024 বয়স : 63 লিঙ্গ : মহিলা	ZJZ2692267 ফটো উপলব্ধ	149 নাম : হামিদ আনসারী পিতার নাম: মকবুল আনসারী বাড়ির নং : n0024 বয়স : 53 লিঙ্গ : পুরুষ	ZJZ2692259 ফটো উপলব্ধ	150 নাম : জুলেখাবিবি আনসারী স্বামীর নাম: আজাদ আনসারী বাড়ির নং : n0018 বয়স : 60 লিঙ্গ : মহিলা	WB/35/241/003386 ফটো উপলব্ধ



151	WB/35/241/003389	নাম : আজাদ আনসারী পিতার নাম: ফকির আনসারী বাড়ির নং : n0018 বয়স : 63 লিঙ্গ : পুরুষ	ফটো উপলব্ধ	152	WB/35/241/003085	নাম : হাকিদন আনসারী স্বামীর নাম: নজর আনসারী বাড়ির নং : n0018 বয়স : 61 লিঙ্গ : মহিলা	ফটো উপলব্ধ	153	WB/35/241/003356	নাম : রামজান আনসারী পিতার নাম: ফকির আনসারী বাড়ির নং : n0018 বয়স : 61 লিঙ্গ : পুরুষ	ফটো উপলব্ধ
154	ZJZ0803734	নাম : নুরুদ্দিন আনসারী পিতার নাম: কুতুব আনসারী বাড়ির নং : n0023 বয়স : 35 লিঙ্গ : পুরুষ	ফটো উপলব্ধ	155	ZJZ2764801	নাম : মছরন বিবি আনসারি স্বামীর নাম: কুতুবদ্দিন আনসারী বাড়ির নং : n0023 বয়স : 54 লিঙ্গ : মহিলা	ফটো উপলব্ধ	156	WB/35/241/003311	নাম : কুতুবদ্দিন আনসারী পিতার নাম: ঈশাক আনসারী বাড়ির নং : n0023 বয়স : 54 লিঙ্গ : পুরুষ	ফটো উপলব্ধ
157	KFG2932358	নাম : অলিমা খাতুন স্বামীর নাম: একরাম আনসারী বাড়ির নং : n0022 বয়স : 47 লিঙ্গ : মহিলা	ফটো উপলব্ধ	158	KFG2932341	নাম : একরাম আনসারী পিতার নাম: ইব্রাহিম আনসারী বাড়ির নং : n0022 বয়স : 50 লিঙ্গ : পুরুষ	ফটো উপলব্ধ	159	ZJZ1209568	নাম : মহঃ কুদ্দুস আনসারী পিতার নাম: সেলিম আনসারী বাড়ির নং : n0022 বয়স : 35 লিঙ্গ : পুরুষ	ফটো উপলব্ধ
160	ZJZ1379676	নাম : সুরাতন বিব(খাতুন) স্বামীর নাম: খাজিমুদ্দিন আনসারী বাড়ির নং : n0021 বয়স : 33 লিঙ্গ : মহিলা	ফটো উপলব্ধ	161	ZJZ1915354	নাম : সাজদা বিবি স্বামীর নাম: রাজু আনসারী বাড়ির নং : n0021 বয়স : 31 লিঙ্গ : মহিলা	ফটো উপলব্ধ	162	ZJZ1209550	নাম : রাজু আনসারী পিতার নাম: ভিকু আনসারী বাড়ির নং : n0021 বয়স : 35 লিঙ্গ : পুরুষ	ফটো উপলব্ধ
163	KFG3763430	নাম : মহ আবদুল আনসারী পিতার নাম: ভিকু আনসারী বাড়ির নং : n0028 বয়স : 37 লিঙ্গ : পুরুষ	ফটো উপলব্ধ	164	KFG2094316	নাম : সাইদুন বিবি স্বামীর নাম: স্নোহায়ুল আনসারী বাড়ির নং : n0028 বয়স : 45 লিঙ্গ : মহিলা	ফটো উপলব্ধ	165	KFG2094712	নাম : জয়বুন বিবি স্বামীর নাম: আতাযুল আনসারী বাড়ির নং : n0028 বয়স : 44 লিঙ্গ : মহিলা	ফটো উপলব্ধ
166	KFG2932416	নাম : বাবু আনসারী পিতার নাম: গফুর আনসারী বাড়ির নং : n0041 বয়স : 69 লিঙ্গ : পুরুষ	ফটো উপলব্ধ	167	WB/35/241/003078	নাম : সুবেদাবিবি আনসারী স্বামীর নাম: মনিরউদ্দিন আনসারী বাড়ির নং : n0041 বয়স : 68 লিঙ্গ : মহিলা	ফটো উপলব্ধ	168	KFG2932770	নাম : গুরিয়া বিবি আনসারী স্বামীর নাম: ফিরোজ আনসারী বাড়ির নং : n0040 বয়স : 42 লিঙ্গ : মহিলা	ফটো উপলব্ধ
169	KFG2404978	নাম : ফিরোজ আনসারী পিতার নাম: ইয়াকুব আনসারী বাড়ির নং : n0040 বয়স : 46 লিঙ্গ : পুরুষ	ফটো উপলব্ধ	170	KFG3543410	নাম : সাইদুনবিবি আনসারী স্বামীর নাম: জাহির আনসারী বাড়ির নং : n0040 বয়স : 46 লিঙ্গ : মহিলা	ফটো উপলব্ধ	171	ZJZ2243475	নাম : সাইতুন বিবি স্বামীর নাম: আজিমুদ্দিন আনসারি বাড়ির নং : এন00 বয়স : 28 লিঙ্গ : মহিলা	ফটো উপলব্ধ
172	ZJZ2243715	নাম : সাবা আহম্মদ আনসারী পিতার নাম: মহঃ সালাউদ্দিন আনসারী বাড়ির নং : 42 বয়স : 26 লিঙ্গ : পুরুষ	ফটো উপলব্ধ	173	WB/35/241/003075	নাম : জহিমানবিবি আনসারী স্বামীর নাম: জমির আনসারী বাড়ির নং : n0046 বয়স : 55 লিঙ্গ : মহিলা	ফটো উপলব্ধ	174	WB/35/241/003102	নাম : জমির আনসারী পিতার নাম: সফিক আনসারী বাড়ির নং : n0046 বয়স : 58 লিঙ্গ : পুরুষ	ফটো উপলব্ধ
175	ZJZ1915230	নাম : কেরামত আনসারী পিতার নাম: লতিফ আনসারী বাড়ির নং : n0046 বয়স : 31 লিঙ্গ : পুরুষ	ফটো উপলব্ধ	176	ZJZ0803684	নাম : মহঃরহমত আনসারী পিতার নাম: লতিফ আনসারী বাড়ির নং : n0046 বয়স : 35 লিঙ্গ : পুরুষ	ফটো উপলব্ধ	177	WB/35/241/003073	নাম : নুরজাহানবিবি আনসারী স্বামীর নাম: লতিফ আনসারী বাড়ির নং : n0046 বয়স : 56 লিঙ্গ : মহিলা	ফটো উপলব্ধ
178	KFG2079440	নাম : লতিফ আনসারী পিতার নাম: সফিক আনসারী বাড়ির নং : n0046 বয়স : 61 লিঙ্গ : পুরুষ	ফটো উপলব্ধ	179	KFG2932606	নাম : জাহাঙ্গীর আনসারী পিতার নাম: আইনুলহক আনসারী বাড়ির নং : n0045 বয়স : 47 লিঙ্গ : পুরুষ	ফটো উপলব্ধ	180	KFG2079168	নাম : আইনুলহক আনসারী পিতার নাম: আলম আনসারী বাড়ির নং : n0045 বয়স : 74 লিঙ্গ : পুরুষ	ফটো উপলব্ধ



181 নাম : সালেহা বিবি স্বামীর নাম: আনোয়ার আনসারী বাড়ির নং : n0044 বয়স : 45 লিঙ্গ : মহিলা	KFG2094878 ফটো উপলব্ধ	182 নাম : মহঃ হেদাইতুল্লা আনসারী মায়ের নাম: মজিদন বিবি আনসারী বাড়ির নং : n0043 বয়স : 37 লিঙ্গ : পুরুষ	ZJZ1209642 ফটো উপলব্ধ	183 নাম : তাবাসুম বিবি আনসারী স্বামীর নাম: মঞ্জুর আনসারী বাড়ির নং : n0042 বয়স : 42 লিঙ্গ : মহিলা	KFG2932408 ফটো উপলব্ধ
184 নাম : মোহাম্মদ মনজুর আনসারী পিতার নাম: নাসিরুদ্দিন আনসারী বাড়ির নং : n0042 বয়স : 46 লিঙ্গ : পুরুষ	KFG2093516 ফটো উপলব্ধ	185 নাম : অসীমাবিবি আনসারী স্বামীর নাম: সালাউদ্দিন আনসারী বাড়ির নং : n0042 বয়স : 48 লিঙ্গ : মহিলা	WB/35/241/003229 ফটো উপলব্ধ	186 নাম : সগিরনবিবি আনসারী স্বামীর নাম: নাসিরুদ্দিন আনসারী বাড়ির নং : n0042 বয়স : 73 লিঙ্গ : মহিলা	ZJZ2768893 ফটো উপলব্ধ
187 নাম : আজারুদ্দিন আনসারী পিতার নাম: মুনিরুদ্দিন আনসারী বাড়ির নং : n0041 বয়স : 29 লিঙ্গ : পুরুষ	ZJZ1915255 ফটো উপলব্ধ	188 নাম : মেহিদন বিবি স্বামীর নাম: তাজউদ্দিন আনসারী বাড়ির নং : n0041 বয়স : 37 লিঙ্গ : মহিলা	KFG3810173 ফটো উপলব্ধ	189 নাম : সাহানাজ খাতুন স্বামীর নাম: আহির আনসারী বাড়ির নং : n0041 বয়স : 37 লিঙ্গ : মহিলা	ZJZ1209634 ফটো উপলব্ধ
190 নাম : সালমা খাতুন স্বামীর নাম: বিরু আনসারী বাড়ির নং : এন0041 বয়স : 30 লিঙ্গ : মহিলা	XWI1594894 ফটো উপলব্ধ	191 নাম : সাহানাজ খাতুন স্বামীর নাম: মহঃ মুসলিম আনসারী বাড়ির নং : n0022 বয়স : 35 লিঙ্গ : মহিলা	ZJZ1379528 ফটো উপলব্ধ	192 নাম : রজিনা বিবি স্বামীর নাম: কুরবান আনসারি বাড়ির নং : 26 বয়স : 25 লিঙ্গ : মহিলা	ZJZ2243533 ফটো উপলব্ধ
193 নাম : আমনা বিবি স্বামীর নাম: মাফিজ শাহ বাড়ির নং : এন0134 বয়স : 30 লিঙ্গ : মহিলা	ZJZ2243632 ফটো উপলব্ধ	194 নাম : রেহানা খাতুন পিতার নাম: মহ. সাদ্দাম হুসেন আনসারী বাড়ির নং : এন0051 বয়স : 25 লিঙ্গ : মহিলা	ZJZ2243616 ফটো উপলব্ধ	195 নাম : জারিনা বিবি স্বামীর নাম: বেলাল আনসারী বাড়ির নং : n0027 বয়স : 50 লিঙ্গ : মহিলা	ZJZ2335768 ফটো উপলব্ধ
196 নাম : আসিয়াখাতুন আনসারী স্বামীর নাম: আজাদ আনসারী বাড়ির নং : n0002 বয়স : 61 লিঙ্গ : মহিলা	WB/35/241/003326 ফটো উপলব্ধ	197 নাম : কামাল আনসারী পিতার নাম: আজাদ আনসারী বাড়ির নং : n0002 বয়স : 38 লিঙ্গ : পুরুষ	ZJZ0803650 ফটো উপলব্ধ	198 নাম : আসিমুদ্দিন আনসারী পিতার নাম: ইমামলি আনসারী বাড়ির নং : n0002 বয়স : 36 লিঙ্গ : পুরুষ	WNM1480243 ফটো উপলব্ধ
199 নাম : নাজমুন খাতুন আনসারী স্বামীর নাম: আসিমুদ্দিন আনসারী বাড়ির নং : n0002 বয়স : 33 লিঙ্গ : মহিলা	ZJZ1633338 ফটো উপলব্ধ	200 নাম : জব্বার আনসারী পিতার নাম: মুস্তাক আনসারী বাড়ির নং : n0003 বয়স : 76 লিঙ্গ : পুরুষ	KFG2078475 ফটো উপলব্ধ	201 নাম : জাহাঙ্গির আনসারী পিতার নাম: জব্বার আনসারী বাড়ির নং : n0003 বয়স : 50 লিঙ্গ : পুরুষ	WB/35/241/003222 ফটো উপলব্ধ
202 নাম : ফাউজালি আনসারী পিতার নাম: জব্বার আনসারী বাড়ির নং : n0003 বয়স : 46 লিঙ্গ : পুরুষ	KFG2079457 ফটো উপলব্ধ	203 নাম : মজিদ আনসারী পিতার নাম: জব্বার আনসারী বাড়ির নং : n0003 বয়স : 44 লিঙ্গ : পুরুষ	KFG2094902 ফটো উপলব্ধ	204 নাম : তাজমুন খাতুন স্বামীর নাম: মজিদ আনসারী বাড়ির নং : n0003 বয়স : 34 লিঙ্গ : মহিলা	ZJZ1209477 ফটো উপলব্ধ
205 নাম : তহরুন বিবি স্বামীর নাম: ফাউজান আনসারী বাড়ির নং : n0003 বয়স : 47 লিঙ্গ : মহিলা	KFG2096022 ফটো উপলব্ধ	206 নাম : ফজল আনসারী পিতার নাম: ফকির আনসারী বাড়ির নং : n0018 বয়স : 69 লিঙ্গ : পুরুষ	WB/35/241/003332 ফটো উপলব্ধ	207 নাম : সাকিলাবিবি আনসারী স্বামীর নাম: ফজল আনসারী বাড়ির নং : n0018 বয়স : 64 লিঙ্গ : মহিলা	WB/35/241/003087 ফটো উপলব্ধ
208 নাম : মহঃ আজারুদ্দিন আনসারী পিতার নাম: নজর আনসারী বাড়ির নং : n0018 বয়স : 33 লিঙ্গ : পুরুষ	ZJZ1548817 ফটো উপলব্ধ	209 নাম : সামসুদ্দিন আনসারী পিতার নাম: নজর আনসারী বাড়ির নং : n0018 বয়স : 32 লিঙ্গ : পুরুষ	ZJZ1633312 ফটো উপলব্ধ	210 নাম : মুনেকাবিবি আনসারী পিতার নাম: ফকির আনসারী বাড়ির নং : n0018 বয়স : 65 লিঙ্গ : মহিলা	WB/35/241/003056 ফটো উপলব্ধ



211	ZJZ1379726	নাম : অসিমা খাতুন স্বামীর নাম: মহঃসহিদ আনসারী বাড়ির নং : n0041 বয়স : 35 লিঙ্গ : মহিলা	ফটো উপলব্ধ	212	ZJZ1633221	নাম : আকতার আনসারী পিতার নাম: মনিরুদ্দিন আনসারী বাড়ির নং : n0041 বয়স : 31 লিঙ্গ : পুরুষ	ফটো উপলব্ধ	213	KFG2907160	নাম : মহঃতাজউদ্দিন আনসারী পিতার নাম: মহঃমহিরুদ্দিন আনসারী বাড়ির নং : n0041 বয়স : 42 লিঙ্গ : পুরুষ	ফটো উপলব্ধ
214	KFG2932440	নাম : মহঃ তাহির আনসারী পিতার নাম: মহঃ আকবর আনসারী বাড়ির নং : n0041 বয়স : 41 লিঙ্গ : পুরুষ	ফটো উপলব্ধ	215	KFG3543683	নাম : মহঃ শামীম আকতার পিতার নাম: মনীরুদ্দিন বাড়ির নং : n0041 বয়স : 39 লিঙ্গ : পুরুষ	ফটো উপলব্ধ	216	ZJZ1209626	নাম : রামজানু আনসারী পিতার নাম: মদরীশ আনসারী বাড়ির নং : n0041 বয়স : 33 লিঙ্গ : পুরুষ	ফটো উপলব্ধ
217	ZJZ0803668	নাম : ইয়াসিন আনসারী পিতার নাম: ইনুশ আনসারী বাড়ির নং : n0049 বয়স : 36 লিঙ্গ : পুরুষ	ফটো উপলব্ধ	218	KFG2078418	নাম : আয়ুব আনসারী পিতার নাম: মুক্তার আনসারী বাড়ির নং : n0049 বয়স : 52 লিঙ্গ : পুরুষ	ফটো উপলব্ধ	219	KFG2092377	নাম : সাকিলাবিবি আনসারী স্বামীর নাম: আয়ুব আনসারী বাড়ির নং : n0049 বয়স : 48 লিঙ্গ : মহিলা	ফটো উপলব্ধ
220	WB/35/241/003335	নাম : ওয়াহিদ আনসারী পিতার নাম: মুক্তার আনসারী বাড়ির নং : n0049 বয়স : 46 লিঙ্গ : পুরুষ	ফটো উপলব্ধ	221	KFG3810207	নাম : জামসেদ আনসারী পিতার নাম: ইউনিস আনসারী বাড়ির নং : n0049 বয়স : 36 লিঙ্গ : পুরুষ	ফটো উপলব্ধ	222	ZJZ1633346	নাম : মছরুন বিবি আনসারী স্বামীর নাম: শহিদ আনসারী বাড়ির নং : n0049 বয়স : 35 লিঙ্গ : মহিলা	ফটো উপলব্ধ
223	WB/35/241/003233	নাম : নুরমহম্মদ আনসারী পিতার নাম: নসিবত আনসারী বাড়ির নং : n0050 বয়স : 76 লিঙ্গ : পুরুষ	ফটো উপলব্ধ	224	WB/35/241/003067	নাম : আফসনবিবি আনসারী স্বামীর নাম: নুরমহম্মদ আনসারী বাড়ির নং : n0050 বয়স : 72 লিঙ্গ : মহিলা	ফটো উপলব্ধ	225	ZJZ2759728	নাম : কলেমা বিবি স্বামীর নাম: ইসরাইল আনসারী বাড়ির নং : n0050 বয়স : 66 লিঙ্গ : মহিলা	ফটো উপলব্ধ
226	ZJZ1753672	নাম : শাজাহান খাতুন স্বামীর নাম: সহিদ আনসারী বাড়ির নং : n0050 বয়স : 33 লিঙ্গ : মহিলা	ফটো উপলব্ধ	227	ZJZ1379718	নাম : রহমতুল আলম আনসারী পিতার নাম: ইসরাইল আনসারী বাড়ির নং : n0050 বয়স : 33 লিঙ্গ : পুরুষ	ফটো উপলব্ধ	228	WB/35/241/003072	নাম : নুরেশাবিবি আনসারী স্বামীর নাম: কাশেম আনসারী বাড়ির নং : n0050 বয়স : 51 লিঙ্গ : মহিলা	ফটো উপলব্ধ
229	ZJZ1753763	নাম : সাইমুন বিবি স্বামীর নাম: তাহির আনসারী বাড়ির নং : n0050 বয়স : 31 লিঙ্গ : মহিলা	ফটো উপলব্ধ	230	ZJZ1753631	নাম : মহঃআলি হুসেন আনসারী পিতার নাম: মহঃ নূর মহম্মদ আনসারী বাড়ির নং : n0050 বয়স : 30 লিঙ্গ : পুরুষ	ফটো উপলব্ধ	231	ZJZ1633197	নাম : লাইলুন বিবি আনসারী স্বামীর নাম: আসলাম আনসারী বাড়ির নং : n0035 বয়স : 36 লিঙ্গ : মহিলা	ফটো উপলব্ধ
232	ZJZ1548908	নাম : সালেহা বিবি স্বামীর নাম: নিয়ামত আনসারী বাড়ির নং : n0012 বয়স : 32 লিঙ্গ : মহিলা	ফটো উপলব্ধ	233	ZJZ2824738	নাম : শাহু বিবি আনসারী স্বামীর নাম: রামজানু আনসারী বাড়ির নং : n0013 বয়স : 58 লিঙ্গ : মহিলা	ফটো উপলব্ধ	234	ZJZ1379692	নাম : রেয়াজুল আনসারী মায়ের নাম: রাহেলা বিবিআনসারী বাড়ির নং : n0041 বয়স : 36 লিঙ্গ : পুরুষ	ফটো উপলব্ধ
235	ZJZ1633353	নাম : ভানু বিবি আনসারী স্বামীর নাম: রেয়াজুল আনসারী বাড়ির নং : n0041 বয়স : 33 লিঙ্গ : মহিলা	ফটো উপলব্ধ	236	ZJZ1753748	নাম : তহরুন খাতুন স্বামীর নাম: সমীম আকতার বাড়ির নং : n0041 বয়স : 32 লিঙ্গ : মহিলা	ফটো উপলব্ধ	237	ZJZ1633304	নাম : সালমা খাতুন আনসারী স্বামীর নাম: মহঃ ইদু আনসারী বাড়ির নং : n0041 বয়স : 31 লিঙ্গ : মহিলা	ফটো উপলব্ধ
238	KFG2932390	নাম : সালাউদ্দিন আনসারী পিতার নাম: নাসিরুদ্দিন আনসারী বাড়ির নং : n0042 বয়স : 53 লিঙ্গ : পুরুষ	ফটো উপলব্ধ	239	ZJZ1915263	নাম : নিয়াজ আনসারী পিতার নাম: সালাউদ্দিন আনসারী বাড়ির নং : n0042 বয়স : 29 লিঙ্গ : পুরুষ	ফটো উপলব্ধ	240	WB/35/241/003054	নাম : জয়নববিবি আনসারী স্বামীর নাম: কাদির আনসারী বাড়ির নং : n0043 বয়স : 86 লিঙ্গ : মহিলা	ফটো উপলব্ধ



241	KFG2932697	ফটো উপলব্ধ	242	ZJZ1379759	ফটো উপলব্ধ	243	KFG2095941	ফটো উপলব্ধ
নাম : মজিদন বিবি আনসারী স্বামীর নাম: বারিক আনসারী বাড়ির নং : n0043 বয়স : 60 লিঙ্গ : মহিলা			নাম : তছরন বিবি স্বামীর নাম: মহঃহেদাইতুল্লা আনসারী বাড়ির নং : n0043 বয়স : 33 লিঙ্গ : মহিলা			নাম : সখিনাবিবি আনসারী স্বামীর নাম: জাহাঙ্গীর আনসারী বাড়ির নং : n0045 বয়স : 47 লিঙ্গ : মহিলা		
244	KFG2932614	ফটো উপলব্ধ	245	KFG3442522	ফটো উপলব্ধ	246	KFG2932754	ফটো উপলব্ধ
নাম : মহঃতাবেব আনসারী পিতার নাম: আহিনুল হক আনসারী বাড়ির নং : n0045 বয়স : 44 লিঙ্গ : পুরুষ			নাম : রেহনা বিবি আনসারী স্বামীর নাম: মহঃ তৈয়ব আনসারী বাড়ির নং : n0045 বয়স : 38 লিঙ্গ : মহিলা			নাম : জাহির আনসারী পিতার নাম: ইয়াকুব আনসারী বাড়ির নং : n0040 বয়স : 48 লিঙ্গ : পুরুষ		
247	ZJZ1753599	ফটো উপলব্ধ	248	KFG2094514	ফটো উপলব্ধ	249	ZJZ2755338	ফটো উপলব্ধ
নাম : মহঃইয়াসিন আনসারী পিতার নাম: মহঃমেনুদ্দিন আনসারী বাড়ির নং : n0026 বয়স : 33 লিঙ্গ : পুরুষ			নাম : ভিখু আনসারী পিতার নাম: হাকিম আনসারী বাড়ির নং : n0028 বয়স : 82 লিঙ্গ : পুরুষ			নাম : তাবেজউদ্দিন আনসারী পিতার নাম: ভিখু আনসারী বাড়ির নং : না বয়স : 59 লিঙ্গ : পুরুষ		
250	ZJZ2754828	ফটো উপলব্ধ	251	ZJZ1379650	ফটো উপলব্ধ	252	KFG2095461	ফটো উপলব্ধ
নাম : আনসারী বসিরুন বিবি স্বামীর নাম: তাবেজউদ্দিন আনসারী বাড়ির নং : n0028 বয়স : 54 লিঙ্গ : মহিলা			নাম : সহিমা বিবি স্বামীর নাম: আসরফ আনসারী বাড়ির নং : n0028 বয়স : 33 লিঙ্গ : মহিলা			নাম : আতায়ুল আনসারী পিতার নাম: ভিকু আনসারী বাড়ির নং : n0028 বয়স : 45 লিঙ্গ : পুরুষ		
253	KFG3763448	ফটো উপলব্ধ	254	WB/35/241/003265	ফটো উপলব্ধ	255	WB/35/241/003156	ফটো উপলব্ধ
নাম : মহ রফিক আনসারী পিতার নাম: আবিজুদ্দিন আনসারী বাড়ির নং : n0028 বয়স : 37 লিঙ্গ : পুরুষ			নাম : সেলিম আনসারী পিতার নাম: ইব্রাহিম আনসারী বাড়ির নং : n0022 বয়স : 68 লিঙ্গ : পুরুষ			নাম : বদরুনবিবি আনসারী স্বামীর নাম: সেলিম আনসারী বাড়ির নং : n0022 বয়স : 63 লিঙ্গ : মহিলা		
256	ZJZ0001768	ফটো উপলব্ধ	257	ZJZ1379510	ফটো উপলব্ধ	258	WB/35/241/003301	ফটো উপলব্ধ
নাম : তসলিম আনসারী পিতার নাম: সেলিম আনসারী বাড়ির নং : n0022 বয়স : 37 লিঙ্গ : পুরুষ			নাম : ববি খাতুন স্বামীর নাম: তসলিম আনসারী বাড়ির নং : n0022 বয়স : 38 লিঙ্গ : মহিলা			নাম : ইমামুদ্দিন আনসারী পিতার নাম: আলিআহদ আনসারী বাড়ির নং : n0025 বয়স : 48 লিঙ্গ : পুরুষ		
259	WB/35/241/003291	ফটো উপলব্ধ	260	WB/35/241/003110	ফটো উপলব্ধ	261	KFG2079416	ফটো উপলব্ধ
নাম : জৈতুনবিবি আনসারী স্বামীর নাম: ইমামুদ্দিন আনসারী বাড়ির নং : n0025 বয়স : 46 লিঙ্গ : মহিলা			নাম : কামবুদ্দিন আনসারী পিতার নাম: হানিফ আনসারী বাড়ির নং : n0026 বয়স : 68 লিঙ্গ : পুরুষ			নাম : নসিমা বিবি স্বামীর নাম: জাহাঙ্গীর আনসারী বাড়ির নং : n0003 বয়স : 46 লিঙ্গ : মহিলা		
262	KFG2405066	ফটো উপলব্ধ	263	KFG2405074	ফটো উপলব্ধ	264	ZJZ1633320	ফটো উপলব্ধ
নাম : সিরাজউদ্দিন আনসারী পিতার নাম: ঈশাখ আনসারী বাড়ির নং : n0004 বয়স : 68 লিঙ্গ : পুরুষ			নাম : বিবিজান বিবি স্বামীর নাম: সিরাজউদ্দিন আনসারী বাড়ির নং : n0004 বয়স : 63 লিঙ্গ : মহিলা			নাম : আজিমুদ্দিন আনসারী পিতার নাম: সিরাজ উদ্দিন আনসারী বাড়ির নং : এন00 বয়স : 31 লিঙ্গ : পুরুষ		
265	WB/35/241/003370	ফটো উপলব্ধ	266	ZJZ1379700	ফটো উপলব্ধ	267	KFG2091718	ফটো উপলব্ধ
নাম : কাশেম আনসারী পিতার নাম: আবদুল আনসারী বাড়ির নং : n0015 বয়স : 76 লিঙ্গ : পুরুষ			নাম : রজিনা বিবি স্বামীর নাম: দালু আনসারী বাড়ির নং : n0015 বয়স : 43 লিঙ্গ : মহিলা			নাম : খাজমুদ্দিন আনসারী পিতার নাম: কাশেম আনসারী বাড়ির নং : n0015 বয়স : 47 লিঙ্গ : পুরুষ		
268	KFG3810165	ফটো উপলব্ধ	269	KFG2093094	ফটো উপলব্ধ	270	WB/35/241/003387	ফটো উপলব্ধ
নাম : হালিমা বিবি স্বামীর নাম: শরিফ আনসারী বাড়ির নং : n0017 বয়স : 38 লিঙ্গ : মহিলা			নাম : ফকির আনসারী পিতার নাম: দাউদ আনসারী বাড়ির নং : n0018 বয়স : 96 লিঙ্গ : পুরুষ			নাম : রসুমনবিবি আনসারী স্বামীর নাম: ফকির আনসারী বাড়ির নং : n0018 বয়স : 91 লিঙ্গ : মহিলা		



271 নাম : জহিমন বিবি স্বামীর নাম: মহঃসামসাদ আনসারী বাড়ির নং : n0036 বয়স : 37 লিঙ্গ : মহিলা	ZJZ1915362 ফটো উপলব্ধ	272 নাম : কুরেশাবিবি আনসারী স্বামীর নাম: দীলমহমাদ আনসারী বাড়ির নং : n0037 বয়স : 55 লিঙ্গ : মহিলা	WB/35/241/003285 ফটো উপলব্ধ	273 নাম : মুনেজা বিবি খাতুন স্বামীর নাম: মহঃ আজিজ আনসারী বাড়ির নং : n0037 বয়স : 37 লিঙ্গ : মহিলা	ZJZ1209600 ফটো উপলব্ধ
274 নাম : মহঃ সাজিম আনসারী মায়ের নাম: কুরেসা বিবি আনসারী বাড়ির নং : n0037 বয়স : 34 লিঙ্গ : পুরুষ	ZJZ1209618 ফটো উপলব্ধ	275 নাম : সাহেলা বিবি স্বামীর নাম: সাজিম আনসারী বাড়ির নং : n0037 বয়স : 33 লিঙ্গ : মহিলা	ZJZ1915404 ফটো উপলব্ধ	276 নাম : গুলেজানবিবি আনসারী স্বামীর নাম: খলিল আনসারী বাড়ির নং : n0040 বয়স : 52 লিঙ্গ : মহিলা	WB/35/241/003090 ফটো উপলব্ধ
277 নাম : মুস্তাফা আনসারী পিতার নাম: খলিল আনসারী বাড়ির নং : n0040 বয়স : 38 লিঙ্গ : পুরুষ	ZJZ1548916 ফটো উপলব্ধ	278 নাম : রহিম আনসারী পিতার নাম: ইমামউদ্দিন আনসারী বাড়ির নং : n0006 বয়স : 73 লিঙ্গ : পুরুষ	WB/35/241/003261 ফটো উপলব্ধ	279 নাম : ইসমাইল আনসারী পিতার নাম: আব্দুল রহমান আনসারী বাড়ির নং : n0008 বয়স : 49 লিঙ্গ : পুরুষ	WB/35/241/003327 ফটো উপলব্ধ
280 নাম : নেসিমা বিবি স্বামীর নাম: ইসমাইল আনসারী বাড়ির নং : n0008 বয়স : 46 লিঙ্গ : মহিলা	KFG2404499 ফটো উপলব্ধ	281 নাম : ইনসাফ আনসারী পিতার নাম: আব্দুল আনসারী বাড়ির নং : n0008 বয়স : 46 লিঙ্গ : পুরুষ	KFG2079218 ফটো উপলব্ধ	282 নাম : নুরজাহান বিবি স্বামীর নাম: ইনসাফ আনসারী বাড়ির নং : n0008 বয়স : 38 লিঙ্গ : মহিলা	ZJZ1548791 ফটো উপলব্ধ
283 নাম : তেজমুল আনসারী পিতার নাম: জামরুদ্দিন আনসারী বাড়ির নং : n0026 বয়স : 30 লিঙ্গ : পুরুষ	ZJZ1753698 ফটো উপলব্ধ	284 নাম : সাজিদা বিবি স্বামীর নাম: তৈয়ব আনসারী বাড়ির নং : n0041 বয়স : 38 লিঙ্গ : মহিলা	ZJZ0001941 ফটো উপলব্ধ	285 নাম : মহঃ নাজির হোসেন আনসারী পিতার নাম: আব্দুল রহমান আনসারী বাড়ির নং : 241 বয়স : 38 লিঙ্গ : পুরুষ	KFG3763497 ফটো উপলব্ধ
286 নাম : আকিদা বিবি স্বামীর নাম: মজহর হুসেন আনসারী বাড়ির নং : n0047 বয়স : 32 লিঙ্গ : মহিলা	ZJZ1753573 ফটো উপলব্ধ	287 নাম : সালেহা বিবি স্বামীর নাম: মহঃনাজির হুসেন আনসারী বাড়ির নং : n0047 বয়স : 29 লিঙ্গ : মহিলা	ZJZ1753581 ফটো উপলব্ধ	288 নাম : সাদ্দাম হোসেন আনসারী পিতার নাম: রেজাক আনসারী বাড়ির নং : n0081 বয়স : 34 লিঙ্গ : পুরুষ	ZJZ1548981 ফটো উপলব্ধ
289 নাম : খাইরুন বিবি স্বামীর নাম: সাদ্দাম হোসেন আনসারী বাড়ির নং : n0081 বয়স : 31 লিঙ্গ : মহিলা	ZJZ1915370 ফটো উপলব্ধ	290 নাম : তৈমুরবিবি আনসারী স্বামীর নাম: মফিজউদ্দিন আনসারী বাড়ির নং : n0012 বয়স : 58 লিঙ্গ : মহিলা	WB/35/241/003069 ফটো উপলব্ধ	291 নাম : মহঃ নিয়ামত আনসারী পিতার নাম: মহঃ মফিজউদ্দিন আনসারী বাড়ির নং : n0012 বয়স : 39 লিঙ্গ : পুরুষ	KFG3442506 ফটো উপলব্ধ
292 নাম : সজিনা বিবি আনসারী স্বামীর নাম: এনায়েতুল্লা আনসারী বাড়ির নং : n0032 বয়স : 40 লিঙ্গ : মহিলা	KFG3442530 ফটো উপলব্ধ	293 নাম : হাসিমুদ্দিন আনসারী পিতার নাম: ইয়ারআলি আনসারী বাড়ির নং : n0033 বয়স : 52 লিঙ্গ : পুরুষ	KFG2095479 ফটো উপলব্ধ	294 নাম : আমেনাবিবি আনসারী স্বামীর নাম: হাসিমুদ্দিন আনসারী বাড়ির নং : n0033 বয়স : 48 লিঙ্গ : মহিলা	KFG2932804 ফটো উপলব্ধ
295 নাম : ইয়াকুব আনসারী পিতার নাম: গুহী আনসারী বাড়ির নং : n0035 বয়স : 86 লিঙ্গ : পুরুষ	KFG2091916 ফটো উপলব্ধ	296 নাম : জহিমনবিবি আনসারী স্বামীর নাম: ইয়াকুব আনসারী বাড়ির নং : n0035 বয়স : 69 লিঙ্গ : মহিলা	WB/35/241/003080 ফটো উপলব্ধ	297 নাম : জয়াহির আনসারী পিতার নাম: মহঃ ইয়াকুব আনসারী বাড়ির নং : n0035 বয়স : 38 লিঙ্গ : পুরুষ	KFG3442597 ফটো উপলব্ধ
298 নাম : জালালউদ্দিন আনসারী পিতার নাম: সরফুদ্দিন আনসারী বাড়ির নং : n0010 বয়স : 47 লিঙ্গ : পুরুষ	WB/35/241/003295 ফটো উপলব্ধ	299 নাম : ফাহিমা বিবি স্বামীর নাম: মহঃ আব্দুল আনসারী বাড়ির নং : n0028 বয়স : 33 লিঙ্গ : মহিলা	ZJZ1915396 ফটো উপলব্ধ	300 নাম : আসুরা বিবি স্বামীর নাম: সাহাবুদ্দিন আনসারী বাড়ির নং : n0032 বয়স : 61 লিঙ্গ : মহিলা	KFG0036566 ফটো উপলব্ধ



301 নাম : মহিউদ্দিন আনসারী পিতার নাম: আবেদিন আনসারী বাড়ির নং : n0051 বয়স : 66 লিঙ্গ : পুরুষ	KFG2079200 ফটো উপলব্ধ	302 নাম : সাবরাবিবি আনসারী স্বামীর নাম: মহিউদ্দিন আনসারী বাড়ির নং : n0051 বয়স : 61 লিঙ্গ : মহিলা	WB/35/241/003129 ফটো উপলব্ধ	303 নাম : হাসিমউদ্দিন আনসারী পিতার নাম: আবেদিন আনসারী বাড়ির নং : n0051 বয়স : 58 লিঙ্গ : পুরুষ	WB/35/241/003248 ফটো উপলব্ধ
304 নাম : গুলেজানবিবি আনসারী স্বামীর নাম: হাসিমউদ্দিন আনসারী বাড়ির নং : n0051 বয়স : 56 লিঙ্গ : মহিলা	WB/35/241/003133 ফটো উপলব্ধ	305 নাম : সাবিরউদ্দিন আনসারী পিতার নাম: আবেদিন আনসারী বাড়ির নং : n0051 বয়স : 51 লিঙ্গ : পুরুষ	KFG2932531 ফটো উপলব্ধ	306 নাম : কুবেশাবিবি আনসারী স্বামীর নাম: সাবিরউদ্দিন আনসারী বাড়ির নং : n0051 বয়স : 48 লিঙ্গ : মহিলা	KFG2932549 ফটো উপলব্ধ
307 নাম : রামজান আনসারী পিতার নাম: আবেদিন আনসারী বাড়ির নং : n0051 বয়স : 46 লিঙ্গ : পুরুষ	WB/35/241/003262 ফটো উপলব্ধ	308 নাম : সাহেদা বিবি স্বামীর নাম: রামজান আনসারী বাড়ির নং : n0051 বয়স : 43 লিঙ্গ : মহিলা	KFG2932556 ফটো উপলব্ধ	309 নাম : তাহির আনসারি পিতার নাম: নাসির আনসারি বাড়ির নং : n0051 বয়স : 37 লিঙ্গ : পুরুষ	ZJZ1753755 ফটো উপলব্ধ
310 নাম : সামসুদ্দিন আনসারী পিতার নাম: আবেদীন আনসারী বাড়ির নং : n0051 বয়স : 61 লিঙ্গ : পুরুষ	WB/35/241/003246 ফটো উপলব্ধ	311 নাম : পরিমন্বিবি আনসারী স্বামীর নাম: সামসুদ্দিন আনসারী বাড়ির নং : n0051 বয়স : 58 লিঙ্গ : মহিলা	WB/35/241/003131 ফটো উপলব্ধ	312 নাম : রফিক আনসারী পিতার নাম: সামসুদ্দিন আনসারী বাড়ির নং : n0051 বয়স : 38 লিঙ্গ : পুরুষ	KFG3810181 ফটো উপলব্ধ
313 নাম : লালবাবু আনসারী পিতার নাম: সামসুদ্দিন আনসারী বাড়ির নং : n0051 বয়স : 34 লিঙ্গ : পুরুষ	ZJZ1548940 ফটো উপলব্ধ	314 নাম : মহঃ নবাব আনসারী পিতার নাম: মহঃ মহিরুদ্দিন আনসারী বাড়ির নং : n0051 বয়স : 32 লিঙ্গ : পুরুষ	ZJZ1753524 ফটো উপলব্ধ	315 নাম : মহঃ সাদ্দাম হুসেন আনসারী পিতার নাম: মহঃহাসিমুদ্দিন আনসারী বাড়ির নং : n0051 বয়স : 30 লিঙ্গ : পুরুষ	ZJZ1753664 ফটো উপলব্ধ
316 নাম : ইমরান আনসারী পিতার নাম: মহিরুদ্দিন আনসারী বাড়ির নং : n0051 বয়স : 29 লিঙ্গ : পুরুষ	ZJZ1915420 ফটো উপলব্ধ	317 নাম : নাসিম আনসারী পিতার নাম: স্যামসুদ্দিন আনসারী বাড়ির নং : n0051 বয়স : 29 লিঙ্গ : পুরুষ	ZJZ1915248 ফটো উপলব্ধ	318 নাম : আইমুদ্দিন আনসারী পিতার নাম: নিজামুদ্দিন আনসারী বাড়ির নং : n0052 বয়স : 76 লিঙ্গ : পুরুষ	WB/35/241/003256 ফটো উপলব্ধ
319 নাম : সাহেরাবিবি আনসারী স্বামীর নাম: আইমুদ্দিন আনসারী বাড়ির নং : n0052 বয়স : 68 লিঙ্গ : মহিলা	WB/35/241/003280 ফটো উপলব্ধ	320 নাম : হাফেজউদ্দিন আনসারী পিতার নাম: আইমুদ্দিন আনসারী বাড়ির নং : n0052 বয়স : 48 লিঙ্গ : পুরুষ	WB/35/241/003300 ফটো উপলব্ধ	321 নাম : আয়েষাবিবি আনসারী স্বামীর নাম: হাফেজউদ্দিন আনসারী বাড়ির নং : n0052 বয়স : 46 লিঙ্গ : মহিলা	WB/35/241/003374 ফটো উপলব্ধ
322 নাম : মহঃ তহিদ আনসারী পিতার নাম: মহঃ আইমুদ্দিন আনসারী বাড়ির নং : n0052 বয়স : 38 লিঙ্গ : পুরুষ	KFG3442548 ফটো উপলব্ধ	323 নাম : নাসিমা বিবি স্বামীর নাম: তহিদ আনসারী বাড়ির নং : n0052 বয়স : 33 লিঙ্গ : মহিলা	ZJZ1753607 ফটো উপলব্ধ	324 নাম : সাহাবুদ্দিন আনসারী পিতার নাম: খিচমত আনসারী বাড়ির নং : n0032 বয়স : 71 লিঙ্গ : পুরুষ	KFG0036558 ফটো উপলব্ধ
325 নাম : সাফুদন বিবি আনসারী স্বামীর নাম: রফিক আনসারী বাড়ির নং : n0028 বয়স : 31 লিঙ্গ : মহিলা	ZJZ1633189 ফটো উপলব্ধ	326 নাম : সবুরন বিবি স্বামীর নাম: ফকুরউদ্দিন আনসারী বাড়ির নং : n0053 বয়স : 38 লিঙ্গ : মহিলা	ZJZ1209675 ফটো উপলব্ধ	327 নাম : সুকুরুদ্দিন আনসারী মায়ের নাম: সমীরন বিবি বাড়ির নং : n0053 বয়স : 39 লিঙ্গ : পুরুষ	ZJZ0002956 ফটো উপলব্ধ
328 নাম : কুরেশা বিবি স্বামীর নাম: সুকুরউদ্দিন আনসারী বাড়ির নং : n0053 বয়স : 39 লিঙ্গ : মহিলা	ZJZ1014943 ফটো উপলব্ধ	329 নাম : সালমাখাতুন আনসারী স্বামীর নাম: জাফরআলি আনসারী বাড়ির নং : n0054 বয়স : 52 লিঙ্গ : মহিলা	WB/35/241/003282 ফটো উপলব্ধ	330 নাম : বাদশাহ আনসারী পিতার নাম: জাফর আলি আনসারী বাড়ির নং : n0054 বয়স : 38 লিঙ্গ : পুরুষ	ZJZ1013846 ফটো উপলব্ধ



331	ZJZ1753680	নাম : বাবর আনসারী পিতার নাম: জাফর আলি আনসারী বাড়ির নং : n0054 বয়স : 31 লিঙ্গ : পুরুষ	ফটো উপলব্ধ	332	KFG2079051	নাম : ইসলাম আনসারী পিতার নাম: মুসলিম আনসারী বাড়ির নং : n0055 বয়স : 63 লিঙ্গ : পুরুষ	ফটো উপলব্ধ	333	WB/35/241/003279	নাম : মজিদনবিবি আনসারী স্বামীর নাম: ইসলাম আনসারী বাড়ির নং : n0055 বয়স : 56 লিঙ্গ : মহিলা	ফটো উপলব্ধ
334	ZJZ1548825	নাম : কুরেশা বিবি স্বামীর নাম: হাতেম আনসারী বাড়ির নং : n0055 বয়স : 37 লিঙ্গ : মহিলা	ফটো উপলব্ধ	335	KFG2932242	নাম : মেহেরুন বিবি স্বামীর নাম: ইনস আনসারী বাড়ির নং : n0055 বয়স : 46 লিঙ্গ : মহিলা	ফটো উপলব্ধ	336	ZJZ1548809	নাম : ফতেমা বিবি স্বামীর নাম: হাকিম আনসারী বাড়ির নং : n0055 বয়স : 33 লিঙ্গ : মহিলা	ফটো উপলব্ধ
337	KFG3442563	নাম : মহঃ সামসুদ্দিন আনসারী পিতার নাম: মহঃ ইসলাম আনসারী বাড়ির নং : n0055 বয়স : 41 লিঙ্গ : পুরুষ	ফটো উপলব্ধ	338	ZJZ1753615	নাম : গুলশান বিবি স্বামীর নাম: সামসুদ্দিন আনসারী বাড়ির নং : n0055 বয়স : 33 লিঙ্গ : মহিলা	ফটো উপলব্ধ	339	ZJZ1633361	নাম : মর্জিনা বিবি আনসারী স্বামীর নাম: জয়াহির আনসারী বাড়ির নং : n0035 বয়স : 34 লিঙ্গ : মহিলা	ফটো উপলব্ধ
340	KFG3763513	নাম : মহ আসলাম আনসারী পিতার নাম: ইয়াকুব আনসারী বাড়ির নং : n0035 বয়স : 37 লিঙ্গ : পুরুষ	ফটো উপলব্ধ	341	KFG2932580	নাম : সরিফা বিবি স্বামীর নাম: সমিম আনসারী বাড়ির নং : n0034 বয়স : 46 লিঙ্গ : মহিলা	ফটো উপলব্ধ	342	WB/35/241/003153	নাম : হাসিনা বিবি আনসারী স্বামীর নাম: ইয়ারআলী আনসারী বাড়ির নং : n0033 বয়স : 60 লিঙ্গ : মহিলা	ফটো উপলব্ধ
343	WB/35/241/003154	নাম : জৈতুনবিবি আনসারী স্বামীর নাম: খালিল আনসারী বাড়ির নং : n0033 বয়স : 56 লিঙ্গ : মহিলা	ফটো উপলব্ধ	344	WB/35/241/003357	নাম : খালিল আনসারী পিতার নাম: ইয়ারআলী আনসারী বাড়ির নং : n0033 বয়স : 60 লিঙ্গ : পুরুষ	ফটো উপলব্ধ	345	ZJZ0002105	নাম : মেরিয়াম বিবি স্বামীর নাম: তাজউদ্দিন আনসারী বাড়ির নং : n0032 বয়স : 37 লিঙ্গ : মহিলা	ফটো উপলব্ধ
346	ZJZ1633387	নাম : রুবি পারবিন আনসারী স্বামীর নাম: জিয়া উদ্দিন আনসারী বাড়ির নং : n0032 বয়স : 37 লিঙ্গ : মহিলা	ফটো উপলব্ধ	347	KFG2405959	নাম : এনায়েতুল্লা আনসারী পিতার নাম: সুলতান আনসারী বাড়ির নং : n0032 বয়স : 44 লিঙ্গ : পুরুষ	ফটো উপলব্ধ	348	KFG2095552	নাম : সেইবনবিবি আনসারী স্বামীর নাম: সরফুদ্দিন আনসারী বাড়ির নং : n0010 বয়স : 70 লিঙ্গ : মহিলা	ফটো উপলব্ধ
349	KFG3442605	নাম : মহঃ আজিজ আনসারী মায়ের নাম: কুরেশা বিবি বাড়ির নং : n0037 বয়স : 42 লিঙ্গ : পুরুষ	ফটো উপলব্ধ	350	KFG3763463	নাম : রুকসানা বিবি স্বামীর নাম: রফিক আনসারী বাড়ির নং : n0017 বয়স : 37 লিঙ্গ : মহিলা	ফটো উপলব্ধ	351	KFG2933455	নাম : মহঃ শাহজাহান আনসারী পিতার নাম: মহঃ অফতারুদ্দিন আনসারী বাড়ির নং : রানীপুর বয়স : 39 লিঙ্গ : পুরুষ	ফটো উপলব্ধ
352	KFG3763455	নাম : মহ রফিক আনসারী পিতার নাম: অফতারুদ্দিন আনসারী বাড়ির নং : n0017 বয়স : 41 লিঙ্গ : পুরুষ	ফটো উপলব্ধ	353	WB/35/241/003068	নাম : খাইরুনবিবি আনসারী স্বামীর নাম: মহঃ অফতারুদ্দিন আনসারী বাড়ির নং : n0017 বয়স : 60 লিঙ্গ : মহিলা	ফটো উপলব্ধ	354	WB/35/241/003275	নাম : মহঃ অফতারুদ্দিন আনসারী পিতার নাম: খেদন আনসারী বাড়ির নং : n0017 বয়স : 70 লিঙ্গ : পুরুষ	ফটো উপলব্ধ
355	KFG2932812	নাম : জাহেরাবিবি আনসারী স্বামীর নাম: ইসমাইল আনসারী বাড়ির নং : n0016 বয়স : 50 লিঙ্গ : মহিলা	ফটো উপলব্ধ	356	KFG2078442	নাম : ইসমাইল আনসারী পিতার নাম: উসমান আনসারী বাড়ির নং : n0016 বয়স : 48 লিঙ্গ : পুরুষ	ফটো উপলব্ধ	357	ZJZ1209519	নাম : জাহেদা বিবি স্বামীর নাম: খাজুমদ্দিন আনসারী বাড়ির নং : n0015 বয়স : 39 লিঙ্গ : মহিলা	ফটো উপলব্ধ
358	ZJZ1209527	নাম : লাল্টু আনসারী পিতার নাম: কাশেম আনসারী বাড়ির নং : n0015 বয়স : 36 লিঙ্গ : পুরুষ	ফটো উপলব্ধ	359	KFG2932226	নাম : নাজমুন বিবি স্বামীর নাম: আকবর আনসারী বাড়ির নং : n0015 বয়স : 42 লিঙ্গ : মহিলা	ফটো উপলব্ধ	360	ZJZ1379502	নাম : সপুра খাতুন স্বামীর নাম: রহমত আনসারী বাড়ির নং : n0013 বয়স : 35 লিঙ্গ : মহিলা	ফটো উপলব্ধ



361 নাম : রহমত আনসারী পিতার নাম: রমজান আনসারী বাড়ির নং : n0013 বয়স : 36 লিঙ্গ : পুরুষ	ZJZ0803767 ফটো উপলব্ধ	362 নাম : মহঃ সামসাদ আনসারী পিতার নাম: মহঃ রেজাক আনসারী বাড়ির নং : n0036 বয়স : 40 লিঙ্গ : পুরুষ	KFG3543345 ফটো উপলব্ধ	363 নাম : রুসতম আনসারী পিতার নাম: রেজাক আনসারী বাড়ির নং : n0036 বয়স : 32 লিঙ্গ : পুরুষ	ZJZ1915388 ফটো উপলব্ধ
364 নাম : মজিদনবিবি আনসারী স্বামীর নাম: রেজাক আনসারী বাড়ির নং : n0036 বয়স : 63 লিঙ্গ : মহিলা	KFG0021121 ফটো উপলব্ধ	365 নাম : রেজাক আনসারী পিতার নাম: দেওয়ান আনসারী বাড়ির নং : n0036 বয়স : 70 লিঙ্গ : পুরুষ	KFG2932572 ফটো উপলব্ধ	366 নাম : জানহারা খাতুন আনসারি স্বামীর নাম: মহঃ সাকির আনসারী বাড়ির নং : n0047 বয়স : 43 লিঙ্গ : মহিলা	KFG2932507 ফটো উপলব্ধ
367 নাম : সহিদ আনসারী পিতার নাম: ইসরাইল আনসারী বাড়ির নং : n0050 বয়স : 37 লিঙ্গ : পুরুষ	KFG3763489 ফটো উপলব্ধ	368 নাম : মহঃ ইয়াকুদ আনসারী পিতার নাম: মহঃ ইসরাইল আনসারী বাড়ির নং : n0050 বয়স : 41 লিঙ্গ : পুরুষ	KFG2932333 ফটো উপলব্ধ	369 নাম : মহঃরমা খাতুন স্বামীর নাম: আবদুল রুউফ আনসারী বাড়ির নং : n0050 বয়স : 35 লিঙ্গ : মহিলা	ZJZ1209667 ফটো উপলব্ধ
370 নাম : আবদুল রুউফ আনসারী পিতার নাম: ইসরাইল আনসারী বাড়ির নং : n0050 বয়স : 42 লিঙ্গ : পুরুষ	KFG3543303 ফটো উপলব্ধ	371 নাম : রাবিলা খাতুন স্বামীর নাম: আলমগীর আনসারী বাড়ির নং : n0050 বয়স : 36 লিঙ্গ : মহিলা	ZJZ1209659 ফটো উপলব্ধ	372 নাম : আবেদাবিবি আনসারী স্বামীর নাম: নাসির আনসারী বাড়ির নং : n0050 বয়স : 65 লিঙ্গ : মহিলা	ZJZ1632660 ফটো উপলব্ধ
373 নাম : মোহাম্মদ কাশিম আনসারি পিতার নাম: নসিবত আনসারী বাড়ির নং : n0050 বয়স : 56 লিঙ্গ : পুরুষ	KFG2932275 ফটো উপলব্ধ	374 নাম : মহঃ শহিদ আনসারী পিতার নাম: মহঃ মুক্তার আনসারী বাড়ির নং : n0049 বয়স : 38 লিঙ্গ : পুরুষ	KFG3442621 ফটো উপলব্ধ	375 নাম : জহরনুশা বিবি স্বামীর নাম: শহিদ আনসারী বাড়ির নং : n0049 বয়স : 38 লিঙ্গ : মহিলা	ZJZ0803676 ফটো উপলব্ধ
376 নাম : কলসুমবিবি আনসারী স্বামীর নাম: ইনুশ আনসারী বাড়ির নং : n0049 বয়স : 56 লিঙ্গ : মহিলা	KFG2096030 ফটো উপলব্ধ	377 নাম : খুশবু খাতুন স্বামীর নাম: কিসমত আনসারী বাড়ির নং : না বয়স : 28 লিঙ্গ : মহিলা	ZJZ2375269 ফটো উপলব্ধ	378 নাম : মোহাম্মদ তাফেজুল আনসারি পিতার নাম: আব্দুল বারিক আনসারী বাড়ির নং : n0049 বয়স : 42 লিঙ্গ : পুরুষ	KFG2932689 ফটো উপলব্ধ
379 নাম : সাজদা খাতুন স্বামীর নাম: রোজ মোহাম্মদ আনসারী বাড়ির নং : n0050 বয়স : 52 লিঙ্গ : মহিলা	ZJZ2363059 ফটো উপলব্ধ	380 নাম : নুরজাহান খাতুন স্বামীর নাম: রহমতুল আলম আনসারী বাড়ির নং : N0050 বয়স : 36 লিঙ্গ : মহিলা	ZJZ2424380 ফটো উপলব্ধ	381 নাম : অসিমা খাতুন স্বামীর নাম: মোহাম্মদ লুকমান আনসারী বাড়ির নং : n0008 বয়স : 28 লিঙ্গ : মহিলা	ZJZ2002608 ফটো উপলব্ধ
382 নাম : জাকির আনসারী পিতার নাম: জব্বার আনসারী বাড়ির নং : n0003 বয়স : 55 লিঙ্গ : পুরুষ	KFG2078426 ফটো উপলব্ধ	383 নাম : তামান্না পারবিন স্বামীর নাম: মইনুল আনসারি বাড়ির নং : রানীপুর বয়স : 24 লিঙ্গ : মহিলা	ZJZ2744613 ফটো উপলব্ধ	384 নাম : লালু আনসারী পিতার নাম: মহঃ সফি আনসারী বাড়ির নং : এন0000 বয়স : 41 লিঙ্গ : পুরুষ	GPP2101285 ফটো উপলব্ধ
385 নাম : আবেদিন আনসারী পিতার নাম: হিকমত আনসারী বাড়ির নং : এন0000 বয়স : 36 লিঙ্গ : পুরুষ	ZJZ0090399 ফটো উপলব্ধ	386 নাম : গিয়াসুদ্দিন আনসারী পিতার নাম: মৈনুদ্দিন আনসারী বাড়ির নং : N0026 বয়স : 29 লিঙ্গ : পুরুষ	ZJZ2373850 ফটো উপলব্ধ	387 নাম : মেহের ফাতেমা বিবি স্বামীর নাম: গিয়াসুদ্দিন আনসারী বাড়ির নং : N0026 বয়স : 26 লিঙ্গ : মহিলা	ZJZ2374833 ফটো উপলব্ধ
388 নাম : আব্দুল অনসারী পিতার নাম: বেলাল অনসারী বাড়ির নং : এন0027 বয়স : 23 লিঙ্গ : পুরুষ	ZJZ2444560 ফটো উপলব্ধ	389 নাম : মুসলিম আনসারী পিতার নাম: সেলিম আনসারী বাড়ির নং : এন0022 বয়স : 41 লিঙ্গ : পুরুষ	KFG2907178 ফটো উপলব্ধ	390 নাম : মহম্মদ সহিদ আনসারী পিতার নাম: মনিরুদ্দিন আনসারী বাড়ির নং : এন0041 বয়স : 45 লিঙ্গ : পুরুষ	KFG2079184 ফটো উপলব্ধ



391 নাম : রাকিব আনসারী পিতার নাম: এনায়েতুল্লাহ আনসারী বাড়ির নং : এন0032 বয়স : 22 লিঙ্গ : পুরুষ	ZJZ2619849 ফটো উপলব্ধ	392 নাম : ইরসাদ আনসারী পিতার নাম: ইসমাইল আনসারী বাড়ির নং : রানীপুর বয়স : 24 লিঙ্গ : পুরুষ	ZJZ2373835 ফটো উপলব্ধ	393 নাম : ইরফান আনসারি পিতার নাম: ইসমাইল আনসারি বাড়ির নং : 0016 বয়স : 20 লিঙ্গ : পুরুষ	ZJZ2749851 ফটো উপলব্ধ
394 নাম : তাজউদ্দিন আনসারী পিতার নাম: হাবিব আনসারী বাড়ির নং : এন00 বয়স : 40 লিঙ্গ : পুরুষ	ZJZ2002632 ফটো উপলব্ধ	395 নাম : আরসাদ আনসারী পিতার নাম: আকবর আনসারী বাড়ির নং : এন0015 বয়স : 21 লিঙ্গ : পুরুষ	ZJZ2620276 ফটো উপলব্ধ	396 নাম : আমজাদ আনসারী পিতার নাম: হামিদ আনসারী বাড়ির নং : এন0055 বয়স : 21 লিঙ্গ : পুরুষ	ZJZ2620284 ফটো উপলব্ধ
397 নাম : আকতার আনসারী পিতার নাম: আসলাম আনসারী বাড়ির নং : এন0035 বয়স : 21 লিঙ্গ : পুরুষ	ZJZ2620300 ফটো উপলব্ধ	398 নাম : সজিমন বিবি স্বামীর নাম: তাজউদ্দিন আনসারী বাড়ির নং : এন00 বয়স : 39 লিঙ্গ : মহিলা	ZJZ2002640 ফটো উপলব্ধ	399 নাম : ফাতমা বিবি স্বামীর নাম: বাদশাহ আনসারী বাড়ির নং : এন0054 বয়স : 26 লিঙ্গ : মহিলা	ZJZ2644169 ফটো উপলব্ধ
400 নাম : ইমরান আনসারী পিতার নাম: ইনুশ আনসারী বাড়ির নং : এন0055 বয়স : 23 লিঙ্গ : পুরুষ	ZJZ2647881 ফটো উপলব্ধ	401 নাম : সাদ্দাম আনসারী পিতার নাম: টেপু আনসারী বাড়ির নং : এন0018 বয়স : 25 লিঙ্গ : পুরুষ	ZJZ2625374 ফটো উপলব্ধ	402 নাম : রিজওয়ানা খাতুন পিতার নাম: আনোয়ার আনসারী বাড়ির নং : এন0044 বয়স : 22 লিঙ্গ : মহিলা	ZJZ2644219 ফটো উপলব্ধ
403 নাম : জাহির আনসারী পিতার নাম: নজর আনসারী বাড়ির নং : এন0018 বয়স : 23 লিঙ্গ : পুরুষ	ZJZ2510543 ফটো উপলব্ধ	404 নাম : সফুরা খাতুন স্বামীর নাম: আসুরুদ্দিন আনসারী বাড়ির নং : এন0053 বয়স : 25 লিঙ্গ : মহিলা	ZJZ2511244 ফটো উপলব্ধ	405 নাম : সমিমা খাতুন স্বামীর নাম: বাবর বাদশা আনসারী বাড়ির নং : এন0076 বয়স : 25 লিঙ্গ : মহিলা	WNM2318004 ফটো উপলব্ধ
406 নাম : ফারজানা খাতুন পিতার নাম: মোহাম্মদ আবদুল বারিক আনসারি বাড়ির নং : রানীপুর বয়স : 23 লিঙ্গ : মহিলা	ZJZ2707958 ফটো উপলব্ধ	407 নাম : জুনেদ আনসারী পিতার নাম: ফিরোজ আনসারী বাড়ির নং : এন0040 বয়স : 23 লিঙ্গ : পুরুষ	ZJZ2511046 ফটো উপলব্ধ	408 নাম : আরমান আনসারী পিতার নাম: রোজ মোহাম্মদ আনসারী বাড়ির নং : এন0050 বয়স : 23 লিঙ্গ : পুরুষ	ZJZ2453595 ফটো উপলব্ধ
409 নাম : সালেহা খাতুন স্বামীর নাম: লালবাবু আনসারী বাড়ির নং : এন0051 বয়স : 27 লিঙ্গ : মহিলা	ZJZ2453991 ফটো উপলব্ধ	410 নাম : তাবারক আনসারী পিতার নাম: জমির আনসারী বাড়ির নং : এন0046 বয়স : 23 লিঙ্গ : পুরুষ	ZJZ2453942 ফটো উপলব্ধ	411 নাম : ইরফান আনসারী পিতার নাম: মহিউদ্দিন আনসারী বাড়ির নং : এন0051 বয়স : 23 লিঙ্গ : পুরুষ	ZJZ2510972 ফটো উপলব্ধ
412 নাম : আসিক আনসারী পিতার নাম: সাবিরুদ্দিন আনসারী বাড়ির নং : এন0051 বয়স : 23 লিঙ্গ : পুরুষ	ZJZ2492361 ফটো উপলব্ধ	413 নাম : আব্দুল মালিক অনসারী পিতার নাম: মহঃ শরিফ অনসারী বাড়ির নং : এন0017 বয়স : 23 লিঙ্গ : পুরুষ	ZJZ2443901 ফটো উপলব্ধ	414 নাম : সনওয়ারা খাতুন স্বামীর নাম: নাসিম আনসারী বাড়ির নং : এন0051 বয়স : 24 লিঙ্গ : মহিলা	ZJZ2454064 ফটো উপলব্ধ
415 নাম : বাবলী খাতুন স্বামীর নাম: মহঃ কুদ্দুস আনসারী বাড়ির নং : এন0022 বয়স : 27 লিঙ্গ : মহিলা	ZJZ2511368 ফটো উপলব্ধ	416 নাম : মোহাম্মদ লুকমান আনসারী পিতার নাম: মোহাম্মদ লতিফ আনসারী বাড়ির নং : এন0046 বয়স : 24 লিঙ্গ : পুরুষ	ZJZ2453108 ফটো উপলব্ধ	417 নাম : তাবারক অনসারী পিতার নাম: ফজল অনসারী বাড়ির নং : এন0018 বয়স : 25 লিঙ্গ : পুরুষ	ZJZ2444552 ফটো উপলব্ধ
418 নাম : রাবিলা খাতুন স্বামীর নাম: বাবর আনসারী বাড়ির নং : এন0054 বয়স : 24 লিঙ্গ : মহিলা	ZJZ2453744 ফটো উপলব্ধ	419 নাম : আজহারউদ্দীন আনসারী পিতার নাম: করিম আনসারী বাড়ির নং : এন0009 বয়স : 23 লিঙ্গ : পুরুষ	ZJZ2511202 ফটো উপলব্ধ	420 নাম : সহরাব আনসারি পিতার নাম: হাসিমুদ্দিন আনসারি বাড়ির নং : এন0051 বয়স : 23 লিঙ্গ : পুরুষ	ZJZ2452969 ফটো উপলব্ধ



421	ZJZ2453140	নাম : সাকীর হুসেন পিতার নাম: আব্দুল রহমান আনসারী বাড়ির নং : n0047 বয়স : 46 লিঙ্গ : পুরুষ	ফটো উপলব্ধ	422	ZJZ1379742	নাম : মাইমুননিসা খাতুন স্বামীর নাম: মহঃ ইয়াকুদ আনসারী বাড়ির নং : এন00 বয়স : 34 লিঙ্গ : মহিলা	ফটো উপলব্ধ	423	ZJZ2444545	নাম : আতাহার অনসারী পিতার নাম: জাহাঙ্গীর অনসারী বাড়ির নং : এন0045 বয়স : 23 লিঙ্গ : পুরুষ	ফটো উপলব্ধ
424	ZJZ2744860	নাম : আফতাব আনসারি পিতার নাম: জাহাঙ্গীর আনসারি বাড়ির নং : এন0045 বয়স : 20 লিঙ্গ : পুরুষ	ফটো উপলব্ধ	425	ZJZ2657187	নাম : শালিনা খাতুন স্বামীর নাম: সামসুদ্দিন আনসারী বাড়ির নং : এন0018 বয়স : 28 লিঙ্গ : মহিলা	ফটো উপলব্ধ	426	ZJZ2657203	নাম : চুনিয়া খাতুন স্বামীর নাম: সৈয়দুদ্দিন আনসারী বাড়ির নং : এন0018 বয়স : 26 লিঙ্গ : মহিলা	ফটো উপলব্ধ
427	ZJZ2657229	নাম : রুজি, না খাতুন পিতার নাম: সামসের আনসারী বাড়ির নং : এন0001 বয়স : 21 লিঙ্গ : মহিলা	ফটো উপলব্ধ	428	ZJZ2620532	নাম : আসরাফুন্নাহ খাতুন পিতার নাম: জাফরআলি আনসারী বাড়ির নং : এন0054 বয়স : 24 লিঙ্গ : মহিলা	ফটো উপলব্ধ	429	ZJZ2620573	নাম : সাহাদাত আলি আনসারী পিতার নাম: আয়ুব আনসারী বাড়ির নং : এন0049 বয়স : 22 লিঙ্গ : পুরুষ	ফটো উপলব্ধ
430	ZJZ2675916	নাম : হাসিনা খাতুন পিতার নাম: সামসের আনসারী বাড়ির নং : এন0001 বয়স : 20 লিঙ্গ : মহিলা	ফটো উপলব্ধ	431	KFG3442639	নাম : মহঃ নিজামুদ্দিন আনসারী পিতার নাম: মহঃ সিরাজুদ্দিন আনসারী বাড়ির নং : n0004 বয়স : 40 লিঙ্গ : পুরুষ	ফটো উপলব্ধ	432	ZJZ1209493	নাম : দিল মোহাম্মদ আনসারী পিতার নাম: মফি, জুদ্দীন আনসারী বাড়ির নং : রাণীপুর বয়স : 40 লিঙ্গ : পুরুষ	ফটো উপলব্ধ
433	ZJZ2423648	নাম : গুলাম আনসারী পিতার নাম: ফজল আনসারী বাড়ির নং : N0018 বয়স : 28 লিঙ্গ : পুরুষ	ফটো উপলব্ধ	434	ZJZ2684322	নাম : মোবারক আনসারী পিতার নাম: নজর আনসারী বাড়ির নং : রানীপুর বয়স : 26 লিঙ্গ : পুরুষ	ফটো উপলব্ধ	435	ZJZ2686186	নাম : সুরতনবিবি আনসারী স্বামীর নাম: সুলতান আনসারী বাড়ির নং : n0044 বয়স : 63 লিঙ্গ : মহিলা	ফটো উপলব্ধ
436	ZJZ2309508	নাম : জসিমুদ্দিন আনসারী পিতার নাম: ইসরায়েল আনসারী বাড়ির নং : 09 বয়স : 25 লিঙ্গ : পুরুষ	ফটো উপলব্ধ	437	KFG2094886	নাম : জৈইগুন বিবি স্বামীর নাম: জহুরুদ্দিন আনসারী বাড়ির নং : n0042 বয়স : 46 লিঙ্গ : মহিলা	ফটো উপলব্ধ	438	WB/35/241/003302	নাম : জহুরুদ্দিন আনসারী পিতার নাম: নাসিরুদ্দিন আনসারী বাড়ির নং : n0042 বয়স : 47 লিঙ্গ : পুরুষ	ফটো উপলব্ধ
439	KFG3763505	নাম : মহঃ তাজউদ্দিন আনসারী পিতার নাম: সাহাবুদ্দিন আনসারী বাড়ির নং : n0032 বয়স : 45 লিঙ্গ : পুরুষ	ফটো উপলব্ধ	440	KFG2933463	নাম : মাজহর হোসেন আনসারী পিতার নাম: আবদুল রহমান আনসারী বাড়ির নং : n0047 বয়স : 41 লিঙ্গ : পুরুষ	ফটো উপলব্ধ	441	ZJZ2730281	নাম : ইশরাত জাহান খাতুন পিতার নাম: শাকির হুসেন বাড়ির নং : রানীপুর বয়স : 20 লিঙ্গ : মহিলা	ফটো উপলব্ধ
442	KFG2404721	নাম : কলিমউদ্দিন আনসারী পিতার নাম: আলাউদ্দিন আনসারী বাড়ির নং : n0020 বয়স : 39 লিঙ্গ : পুরুষ	ফটো উপলব্ধ	443	ZJZ2002566	নাম : সাখিলা খাতুন পিতার নাম: নুর মহম্মদ আনসারী বাড়ির নং : n0050 বয়স : 33 লিঙ্গ : মহিলা	ফটো উপলব্ধ	444	ZJZ1379684	নাম : সুরেজা বিবি(খাতুন) স্বামীর নাম: মহঃবাক্তার আনসারী বাড়ির নং : n0015 বয়স : 33 লিঙ্গ : মহিলা	ফটো উপলব্ধ
445	ZJZ2243541	নাম : হফিজুদ্দিন আনসারী পিতার নাম: সিরাজুদ্দিন আনসারী বাড়ির নং : 04 বয়স : 25 লিঙ্গ : পুরুষ	ফটো উপলব্ধ	446	KFG2092963	নাম : জিয়াউদ্দিন আনসারী পিতার নাম: সাহাবুদ্দিন আনসারী বাড়ির নং : n0032 বয়স : 44 লিঙ্গ : পুরুষ	ফটো উপলব্ধ	447	ZJZ2335784	নাম : ইদারিশ আনসারি পিতার নাম: ইয়াকুব আনসারী বাড়ির নং : n0041 বয়স : 60 লিঙ্গ : পুরুষ	ফটো উপলব্ধ
448	KFG3442647	নাম : সেরাজুন বিবি আনসারি স্বামীর নাম: মহঃ নিজামুদ্দিন আনসারী বাড়ির নং : n0004 বয়স : 38 লিঙ্গ : মহিলা	ফটো উপলব্ধ	449	ZJZ1209683	নাম : মহঃ গুলাম আনসারী পিতার নাম: নোসাদ আনসারী বাড়ির নং : n0057 বয়স : 34 লিঙ্গ : পুরুষ	ফটো উপলব্ধ	450	ZJZ1299775	নাম : সাদ্দাম আনসারী পিতার নাম: হজরত আনসারী বাড়ির নং : না বয়স : 36 লিঙ্গ : পুরুষ	ফটো উপলব্ধ



451 নাম : আনোয়ার আনসারি পিতার নাম: সনাউল আনসারি বাড়ির নং : 28 বয়স : 25 লিঙ্গ : পুরুষ	ZJZ2243707 ফটো উপলব্ধ	452 নাম : সোনাভানু খাতুন স্বামীর নাম: ফিরোজ আনসারী বাড়ির নং : এন0010 বয়স : 25 লিঙ্গ : মহিলা	ZJZ2243699 ফটো উপলব্ধ	453 নাম : ইরফান আনসারি পিতার নাম: জালাউদ্দিন আনসারি বাড়ির নং : এন0010 বয়স : 21 লিঙ্গ : পুরুষ	ZJZ2711091 ফটো উপলব্ধ
454 নাম : আফসানা বিবি স্বামীর নাম: হিমাত আনসারী বাড়ির নং : n0012 বয়স : 30 লিঙ্গ : মহিলা	ZJZ2002673 ফটো উপলব্ধ	455 নাম : গুলেজান বিবি স্বামীর নাম: জামসেদ আনসারী বাড়ির নং : n0049 বয়স : 31 লিঙ্গ : মহিলা	ZJZ2002681 ফটো উপলব্ধ	456 নাম : মহ. রফিক আনসারী পিতার নাম: আনোয়ার আনসারী বাড়ির নং : এন0044 বয়স : 27 লিঙ্গ : পুরুষ	ZJZ2243673 ফটো উপলব্ধ
457 নাম : রাইসউদ্দিন আনসারী পিতার নাম: অসিরুদ্দিন আনসারী বাড়ির নং : n0139 বয়স : 47 লিঙ্গ : পুরুষ	ZJZ2002715 ফটো উপলব্ধ	458 নাম : গুলেজান বিবি স্বামীর নাম: কলিমউদ্দিন আনসারী বাড়ির নং : n0020 বয়স : 30 লিঙ্গ : মহিলা	ZJZ2002723 ফটো উপলব্ধ	459 নাম : রোজিনা বিবি স্বামীর নাম: দিল মহম্মদ আনসারী বাড়ির নং : n0015 বয়স : 30 লিঙ্গ : মহিলা	ZJZ2002731 ফটো উপলব্ধ
460 নাম : আয়েশা খাতুন স্বামীর নাম: আজারুদ্দিন আনসারী বাড়ির নং : এন0041 বয়স : 25 লিঙ্গ : মহিলা	ZJZ2243772 ফটো উপলব্ধ	461 নাম : সালামা বিবি স্বামীর নাম: রামজান আনসারী বাড়ির নং : 41 বয়স : 35 লিঙ্গ : মহিলা	ZJZ2243749 ফটো উপলব্ধ	462 নাম : অঞ্জুরা বিবি স্বামীর নাম: হামিদ আনসারী বাড়ির নং : এন0055 বয়স : 47 লিঙ্গ : মহিলা	SYG1607522 ফটো উপলব্ধ
463 নাম : সজিনা বিবি স্বামীর নাম: রুসতম আনসারী বাড়ির নং : এন0036 বয়স : 26 লিঙ্গ : মহিলা	ZJZ2243764 ফটো উপলব্ধ	464 নাম : মহঃ বাক্তার আনসারী পিতার নাম: মহঃ কাশেম আনসারী বাড়ির নং : n0015 বয়স : 40 লিঙ্গ : পুরুষ	KFG3543295 ফটো উপলব্ধ	465 নাম : মহঃ সাজাদ আনসারী পিতার নাম: রেজ্জাক আনসারী বাড়ির নং : n0036 বয়স : 42 লিঙ্গ : পুরুষ	KFG2405975 ফটো উপলব্ধ
466 নাম : বেলাল আনসারী পিতার নাম: হেফাজ উদ্দিন আনসারী বাড়ির নং : n0027 বয়স : 54 লিঙ্গ : পুরুষ	ZJZ2335743 ফটো উপলব্ধ	467 নাম : আনোয়ার আনসারী পিতার নাম: সুলতান আনসারী বাড়ির নং : n0044 বয়স : 52 লিঙ্গ : পুরুষ	ZJZ2335750 ফটো উপলব্ধ	468 নাম : রুবিনা খাতুন স্বামীর নাম: মোহম্মদ রফিক আনসারি বাড়ির নং : রানীপুর বয়স : 21 লিঙ্গ : মহিলা	ZJZ2725414 ফটো উপলব্ধ
469 নাম : সেরু আনসারি পিতার নাম: ইদরীশ আনসারী বাড়ির নং : n0041 বয়স : 27 লিঙ্গ : পুরুষ	ZJZ2192318 ফটো উপলব্ধ	470 নাম : হাসিনাবিবি আনসারী স্বামীর নাম: কাশেম আনসারী বাড়ির নং : n0015 বয়স : 70 লিঙ্গ : মহিলা	ZJZ2335792 ফটো উপলব্ধ	471 নাম : আজিমুদ্দিন আনসারি পিতার নাম: খাজমুদদীন আনসারি বাড়ির নং : এন0017 বয়স : 20 লিঙ্গ : পুরুষ	ZJZ2744555 ফটো উপলব্ধ
472 নাম : মরজিনা খাতুন স্বামীর নাম: আখতার আনসারী বাড়ির নং : N0018 বয়স : 26 লিঙ্গ : মহিলা	ZJZ2373926 ফটো উপলব্ধ	473 নাম : সাহিবা খাতুন স্বামীর নাম: সেরু আনসারী বাড়ির নং : N0041 বয়স : 24 লিঙ্গ : মহিলা	ZJZ2424125 ফটো উপলব্ধ	474 নাম : আমন আনসারী পিতার নাম: মহম্মদ ইমামুদ্দিন আনসারী বাড়ির নং : N0025 বয়স : 24 লিঙ্গ : পুরুষ	ZJZ2399467 ফটো উপলব্ধ
475 নাম : কালাম আনসারী পিতার নাম: কলিমুদ্দিন আনসারী বাড়ির নং : N0026 বয়স : 26 লিঙ্গ : পুরুষ	ZJZ2373769 ফটো উপলব্ধ	476 নাম : নসিম আনসারী পিতার নাম: কাশিম আনসারী বাড়ির নং : N0050 বয়স : 24 লিঙ্গ : পুরুষ	ZJZ2423804 ফটো উপলব্ধ	477 নাম : সমিম আকতার আনসারী পিতার নাম: রহিম আনসারী বাড়ির নং : N0006 বয়স : 24 লিঙ্গ : পুরুষ	ZJZ2433563 ফটো উপলব্ধ
478 নাম : কাইয়ুম আনসারি পিতার নাম: করিম আনসারি বাড়ির নং : এন0001 বয়স : 20 লিঙ্গ : পুরুষ	ZJZ2748861 ফটো উপলব্ধ	479 নাম : নেইমুদ্দিন আনসারী পিতার নাম: রামজান আনসারী বাড়ির নং : N0018 বয়স : 24 লিঙ্গ : পুরুষ	ZJZ2375202 ফটো উপলব্ধ	480 নাম : দিলখুস আনসারি পিতার নাম: দিল মহম্মদ আনসারি বাড়ির নং : N0037 বয়স : 24 লিঙ্গ : পুরুষ	ZJZ2373777 ফটো উপলব্ধ



481 নাম : করিম বিবি আনসারী স্বামীর নাম: হেফাজউদ্দিন আনসারী বাড়ির নং : n0027 বয়স : 77 লিঙ্গ : মহিলা	ZJZ2335776 ফটো উপলব্ধ	482 নাম : জামিলা খাতুন স্বামীর নাম: নিয়াজ আনসারী বাড়ির নং : N0042 বয়স : 32 লিঙ্গ : মহিলা	ZJZ2373868 ফটো উপলব্ধ	483 নাম : সমিম আনসারি পিতার নাম: তাবজুদ্দিন আনসারি বাড়ির নং : N0028 বয়স : 24 লিঙ্গ : পুরুষ	ZJZ2424240 ফটো উপলব্ধ
484 নাম : গুলসান খাতুন স্বামীর নাম: তেজমুল আনসারি বাড়ির নং : N0026 বয়স : 27 লিঙ্গ : মহিলা	ZJZ2373892 ফটো উপলব্ধ	485 নাম : জাহানারা খাতুন স্বামীর নাম: তাজু আনসারী বাড়ির নং : N0021 বয়স : 24 লিঙ্গ : মহিলা	ZJZ2375178 ফটো উপলব্ধ	486 নাম : মহম্মদ আজহারুদ্দিন আনসারি পিতার নাম: জহুরুদ্দিন আনসারি বাড়ির নং : N0042 বয়স : 24 লিঙ্গ : পুরুষ	ZJZ2373801 ফটো উপলব্ধ
487 নাম : কলেমা খাতুন স্বামীর নাম: গিয়াসুদ্দিন আনসারী বাড়ির নং : N0028 বয়স : 26 লিঙ্গ : মহিলা	WNM2095446 ফটো উপলব্ধ	488 নাম : সাকতার আনসারী পিতার নাম: জামরুদ্দিন আনসারী বাড়ির নং : N0026 বয়স : 25 লিঙ্গ : পুরুষ	ZJZ2394286 ফটো উপলব্ধ	489 নাম : হিমাৎ আনসারী পিতার নাম: মফিজুদ্দিন আনসারী বাড়ির নং : n0012 বয়স : 39 লিঙ্গ : পুরুষ	KFG2933489 ফটো উপলব্ধ
490 নাম : রাহুল আনসারী পিতার নাম: রামজান আনসারী বাড়ির নং : এন0051 বয়স : 23 লিঙ্গ : পুরুষ	ZJZ2443471 ফটো উপলব্ধ	491 নাম : সুভান আনসারি পিতার নাম: তৈয়ব আনসারি বাড়ির নং : এন0041 বয়স : 23 লিঙ্গ : পুরুষ	ZJZ2453314 ফটো উপলব্ধ	492 নাম : সনাতুল আনসারী পিতার নাম: ভিখু আনসারী বাড়ির নং : n0028 বয়স : 45 লিঙ্গ : পুরুষ	WB/35/241/003241 ফটো উপলব্ধ
493 নাম : রোজমহম্মদ আনসারী পিতার নাম: নাসিবত আনসারী বাড়ির নং : n0050 বয়স : 63 লিঙ্গ : পুরুষ	WB/35/241/003294 ফটো উপলব্ধ	494 নাম : লায়লা বিবি স্বামীর নাম: মোজাহির আনসারী বাড়ির নং : n0057 বয়স : 33 লিঙ্গ : মহিলা	ZJZ2002624 ফটো উপলব্ধ	495 নাম : গিয়াসুদ্দিন আনসারী পিতার নাম: তাবজুদ্দিন আনসারী বাড়ির নং : n0028 বয়স : 32 লিঙ্গ : পুরুষ	ZJZ1548841 ফটো উপলব্ধ
496 নাম : মার্জিনা খাতুন স্বামীর নাম: সামিম আনসারি বাড়ির নং : রানীপুর বয়স : 23 লিঙ্গ : মহিলা	ZJZ2743698 ফটো উপলব্ধ	497 নাম : রাজাউল আনসারী পিতার নাম: আতায়ুল আনসারী বাড়ির নং : n0028 বয়স : 22 লিঙ্গ : পুরুষ	ZJZ2748986 ফটো উপলব্ধ	498 নাম : খালেদা খাতুন স্বামীর নাম: রফিক আনসারী বাড়ির নং : n0051 বয়স : 34 লিঙ্গ : মহিলা	ZJZ1633403 ফটো উপলব্ধ
499 নাম : গুলাপসান খাতুন স্বামীর নাম: নবাব আনসারী বাড়ির নং : n0051 বয়স : 29 লিঙ্গ : মহিলা	ZJZ1915271 ফটো উপলব্ধ	500 নাম : সাবানা খাতুন স্বামীর নাম: রাজেশ আনসারি বাড়ির নং : রানীপুর বয়স : 20 লিঙ্গ : মহিলা	ZJZ2726701 ফটো উপলব্ধ	501 নাম : গোলাপসান খাতুন স্বামীর নাম: ইমরান আনসারি বাড়ির নং : এন0041 বয়স : 20 লিঙ্গ : মহিলা	ZJZ2773893 ফটো উপলব্ধ
502 নাম : আজিম আনসারী পিতার নাম: করিম আনসারী বাড়ির নং : n0009 বয়স : 28 লিঙ্গ : পুরুষ	ZJZ2002475 ফটো উপলব্ধ	503 নাম : নাইম আক্তার আনসারী পিতার নাম: জাহির আনসারী বাড়ির নং : n0040 বয়স : 28 লিঙ্গ : পুরুষ	ZJZ2002483 ফটো উপলব্ধ	504 নাম : কবীর আনসারি পিতার নাম: খলিল আনসারি বাড়ির নং : এন0040 বয়স : 20 লিঙ্গ : পুরুষ	ZJZ2744720 ফটো উপলব্ধ
505 নাম : মহঃ ওয়াহিদ আনসারী পিতার নাম: ইয়াকুব আনসারী বাড়ির নং : n0035 বয়স : 28 লিঙ্গ : পুরুষ	ZJZ2002491 ফটো উপলব্ধ	506 নাম : ফৈয়াজ খান পিতার নাম: ফিরোজ খান বাড়ির নং : এন0035 বয়স : 27 লিঙ্গ : পুরুষ	ZJZ2745677 ফটো উপলব্ধ	507 নাম : সামিউল্লা আনসারী পিতার নাম: খলিল আনসারী বাড়ির নং : n0033 বয়স : 29 লিঙ্গ : পুরুষ	ZJZ2002525 ফটো উপলব্ধ
508 নাম : সাফেজুদ্দিন আনসারী পিতার নাম: হাসিমুদ্দিন আনসারী বাড়ির নং : n0033 বয়স : 29 লিঙ্গ : পুরুষ	ZJZ2002533 ফটো উপলব্ধ	509 নাম : তেসিমুদ্দিন আনসারী পিতার নাম: মহঃ রামজান আনসারী বাড়ির নং : n0018 বয়স : 28 লিঙ্গ : পুরুষ	ZJZ2002541 ফটো উপলব্ধ	510 নাম : সাদমা পারভীন স্বামীর নাম: মহঃ আলি হুসেন আনসারী বাড়ির নং : n0050 বয়স : 30 লিঙ্গ : মহিলা	ZJZ2002574 ফটো উপলব্ধ



511 নাম : মনতাজ আনসারী পিতার নাম: জামরুদ্দিন আনসারী বাড়ির নং : n0026 বয়স : 28 লিঙ্গ : পুরুষ	ZJZ2002582 ফটো উপলব্ধ	512 নাম : সরিফ ন খাতুন স্বামীর নাম: কামাল আনসারি বাড়ির নং : এন0026 বয়স : 25 লিঙ্গ : মহিলা	ZJZ2744738 ফটো উপলব্ধ	513 নাম : মহঃ শরিফ আনসারী পিতার নাম: আশুউদ্দিন আনসারী বাড়ির নং : n0017 বয়স : 48 লিঙ্গ : পুরুষ	KFG2405967 ফটো উপলব্ধ
514 নাম : রোজি খাতুন স্বামীর নাম: মহঃ শাহজাহান আনসারী বাড়ির নং : n0017 বয়স : 28 লিঙ্গ : মহিলা	ZJZ2002699 ফটো উপলব্ধ	515 নাম : রিজিয়া বিবি স্বামীর নাম: মহঃ তফেজুল আনসারী বাড়ির নং : n0049 বয়স : 37 লিঙ্গ : মহিলা	KFG3810215 ফটো উপলব্ধ	516 নাম : হাকিম আনসারী পিতার নাম: মুসলীম আনসারী বাড়ির নং : n0055 বয়স : 45 লিঙ্গ : পুরুষ	KFG2078202 ফটো উপলব্ধ
517 নাম : রানী বিবি স্বামীর নাম: কামাল আনসারী বাড়ির নং : n0002 বয়স : 26 লিঙ্গ : মহিলা	ZJZ2235299 ফটো উপলব্ধ	518 নাম : রাইফুন খাতুন স্বামীর নাম: মহঃ গুলাম আনসারী বাড়ির নং : n0057 বয়স : 28 লিঙ্গ : মহিলা	ZJZ2239226 ফটো উপলব্ধ	519 নাম : কানিজ ফাতিমা খাতুন স্বামীর নাম: জসিমুদ্দিন আনসারি বাড়ির নং : রানীপুর বয়স : 23 লিঙ্গ : মহিলা	ZJZ2710952 ফটো উপলব্ধ
520 নাম : মোমেনা খাতুন পিতার নাম: করিম আনসারি বাড়ির নং : রানীপুর বয়স : 20 লিঙ্গ : মহিলা	ZJZ2766343 ফটো উপলব্ধ	521 নাম : রুকসান বিবি স্বামীর নাম: ইয়াসিন আনসারী বাড়ির নং : n0049 বয়স : 28 লিঙ্গ : মহিলা	ZJZ2192342 ফটো উপলব্ধ	522 নাম : আমেনা খাতুন পিতার নাম: তফেজুল আনসারি বাড়ির নং : রানীপুর বয়স : 20 লিঙ্গ : মহিলা	ZJZ2707859 ফটো উপলব্ধ
523 নাম : সবীলা বিবি স্বামীর নাম: আকতার আনসারী বাড়ির নং : n0041 বয়স : 29 লিঙ্গ : মহিলা	ZJZ2192383 ফটো উপলব্ধ	524 নাম : মামনি খাতুন পিতার নাম: ইদ্রিস আনসারি বাড়ির নং : রানীপুর বয়স : 22 লিঙ্গ : মহিলা	ZJZ2750370 ফটো উপলব্ধ	525 নাম : আরিফ আনসারি পিতার নাম: রামজান আনসারি বাড়ির নং : রানীপুর বয়স : 20 লিঙ্গ : পুরুষ	ZJZ2726800 ফটো উপলব্ধ
526 নাম : আনসারি হালিমন বিবি স্বামীর নাম: হাবিব আনসারী বাড়ির নং : n0039 বয়স : 66 লিঙ্গ : মহিলা	ZJZ2673333 ফটো উপলব্ধ	527 নাম : গুলজার হুসেন আনসারী পিতার নাম: মহঃ বেলাল আনসারী বাড়ির নং : n0027 বয়স : 27 লিঙ্গ : পুরুষ	ZJZ2192441 ফটো উপলব্ধ	528 নাম : সাইফুদ্দিন আনসারী পিতার নাম: নজর আনসারী বাড়ির নং : n0018 বয়স : 26 লিঙ্গ : পুরুষ	ZJZ2192458 ফটো উপলব্ধ
529 নাম : আকতার আনসারী পিতার নাম: হাবু আনসারী বাড়ির নং : n0018 বয়স : 26 লিঙ্গ : পুরুষ	ZJZ2192466 ফটো উপলব্ধ	530 নাম : মোবরক আনসারি পিতার নাম: নজর আনসারি বাড়ির নং : রানীপুর বয়স : 25 লিঙ্গ : পুরুষ	ZJZ2736270 ফটো উপলব্ধ	531 নাম : জাম্নত খাতুন স্বামীর নাম: তাবারক আনসারি বাড়ির নং : রানীপুর বয়স : 22 লিঙ্গ : মহিলা	ZJZ2726859 ফটো উপলব্ধ
532 নাম : মোবারক আনসারী পিতার নাম: জামির আনসারী বাড়ির নং : n0046 বয়স : 27 লিঙ্গ : পুরুষ	ZJZ2114015 ফটো উপলব্ধ	533 নাম : রাবিলা খাতুন পিতার নাম: জালিল আনসারী বাড়ির নং : বয়স : 25 লিঙ্গ : মহিলা	ZJZ2378909 ফটো উপলব্ধ	534 নাম : গঙ্গাশ্রী টুডু স্বামীর নাম: বিনয় কৃষ্ণ টুডু বাড়ির নং : এন0072 বয়স : 24 লিঙ্গ : মহিলা	ZJZ2624823 ফটো উপলব্ধ
535 নাম : বিপ্লব টুডু পিতার নাম: আনন্দ টুডু বাড়ির নং : নং0070 বয়স : 23 লিঙ্গ : পুরুষ	ZJZ2510626 ফটো উপলব্ধ	536 নাম : শত্রুগন টুডু পিতার নাম: রুপলাল টুডু বাড়ির নং : এন0072 বয়স : 23 লিঙ্গ : পুরুষ	ZJZ2510535 ফটো উপলব্ধ	537 নাম : বিনয়কৃষ্ণ টুডু পিতার নাম: কেশর টুডু বাড়ির নং : n0072 বয়স : 26 লিঙ্গ : পুরুষ	ZJZ2239804 ফটো উপলব্ধ
538 নাম : সনামনী মেবান স্বামীর নাম: সুমাই মাঝি বাড়ির নং : n0058 বয়স : 63 লিঙ্গ : মহিলা	KFG2405280 ফটো উপলব্ধ	539 নাম : অঞ্জলী টুডু স্বামীর নাম: পরেশ টুডু বাড়ির নং : n0058 বয়স : 43 লিঙ্গ : মহিলা	KFG2405272 ফটো উপলব্ধ	540 নাম : সুরেশ টুডু পিতার নাম: শ্যামলাল টুডু বাড়ির নং : এন0072 বয়স : 29 লিঙ্গ : পুরুষ	ZJZ2002616 ফটো উপলব্ধ



541 নাম : সবিতা টুডু স্বামীর নাম: জীবন টুডু বাড়ির নং : এন0058 বয়স : 37 লিঙ্গ : মহিলা	WNM1407980 ফটো উপলব্ধ	542 নাম : রাধিকা টুডু স্বামীর নাম: রুপলাল মাঝি বাড়ির নং : n0072 বয়স : 52 লিঙ্গ : মহিলা	KFG2933000 ফটো উপলব্ধ	543 নাম : লতিকা টুডু স্বামীর নাম: শ্যামলাল মাঝি বাড়ির নং : n0072 বয়স : 58 লিঙ্গ : মহিলা	WB/35/241/003164 ফটো উপলব্ধ
544 নাম : রুপলাল টুডু পিতার নাম: হপন মাঝি বাড়ির নং : n0072 বয়স : 56 লিঙ্গ : পুরুষ	WB/35/241/003259 ফটো উপলব্ধ	545 নাম : শিবশঙ্কর টুডু পিতার নাম: কেশর টুডু বাড়ির নং : n0072 বয়স : 40 লিঙ্গ : পুরুষ	KFG3763521 ফটো উপলব্ধ	546 নাম : সরকার মাঝি পিতার নাম: শুকু মাঝি বাড়ির নং : n0071 বয়স : 68 লিঙ্গ : পুরুষ	KFG2095594 ফটো উপলব্ধ
547 নাম : কেশর টুডু পিতার নাম: হপন টুডু বাড়ির নং : n0072 বয়স : 66 লিঙ্গ : পুরুষ	WB/35/241/003148 ফটো উপলব্ধ	548 নাম : জলধরী মেবান স্বামীর নাম: সুমাই মাঝি বাড়ির নং : n0058 বয়স : 61 লিঙ্গ : মহিলা	KFG2933018 ফটো উপলব্ধ	549 নাম : মালতী টুডু স্বামীর নাম: শক্তিপদ টুডু বাড়ির নং : n0058 বয়স : 41 লিঙ্গ : মহিলা	KFG2907210 ফটো উপলব্ধ
550 নাম : সত্যবতী মূর্মু স্বামীর নাম: জীতেন মূর্মু বাড়ির নং : n0058 বয়স : 30 লিঙ্গ : মহিলা	ZJZ1753730 ফটো উপলব্ধ	551 নাম : সুন্দরী টুডু স্বামীর নাম: আশিনাথ টুডু বাড়ির নং : n0070 বয়স : 58 লিঙ্গ : মহিলা	WB/35/241/003160 ফটো উপলব্ধ	552 নাম : রাসমনি টুডু স্বামীর নাম: আনন্দ টুডু বাড়ির নং : n0070 বয়স : 45 লিঙ্গ : মহিলা	KFG2095149 ফটো উপলব্ধ
553 নাম : ভারতী টুডু স্বামীর নাম: সরকার টুডু বাড়ির নং : n0133 বয়স : 46 লিঙ্গ : মহিলা	KFG2094027 ফটো উপলব্ধ	554 নাম : মিলন সত্য টুডু পিতার নাম: কেশর টুডু বাড়ির নং : n0072 বয়স : 35 লিঙ্গ : পুরুষ	ZJZ1753656 ফটো উপলব্ধ	555 নাম : অনিল মাঝি পিতার নাম: হপন মাঝি বাড়ির নং : n0072 বয়স : 46 লিঙ্গ : পুরুষ	KFG2078301 ফটো উপলব্ধ
556 নাম : সনমনি টুডু স্বামীর নাম: কেশর মাঝি বাড়ির নং : n0072 বয়স : 60 লিঙ্গ : মহিলা	WB/35/241/003272 ফটো উপলব্ধ	557 নাম : পুস্পলাতা হাঁসদা স্বামীর নাম: অনিল টুডু বাড়ির নং : n0072 বয়স : 38 লিঙ্গ : মহিলা	ZJZ1753649 ফটো উপলব্ধ	558 নাম : সুনীল টুডু পিতার নাম: বুদ্ধদেব মাঝি বাড়ির নং : n0073 বয়স : 40 লিঙ্গ : পুরুষ	KFG2078608 ফটো উপলব্ধ
559 নাম : বাসন্তী টুডু স্বামীর নাম: বাবুজান টুডু বাড়ির নং : n0058 বয়স : 32 লিঙ্গ : মহিলা	ZJZ1753532 ফটো উপলব্ধ	560 নাম : বাবুজান টুডু পিতার নাম: সমাই টুডু বাড়ির নং : n0058 বয়স : 33 লিঙ্গ : পুরুষ	ZJZ1548890 ফটো উপলব্ধ	561 নাম : শক্তিপদ টুডু পিতার নাম: সমাই টুডু বাড়ির নং : n0058 বয়স : 37 লিঙ্গ : পুরুষ	ZJZ0003145 ফটো উপলব্ধ
562 নাম : প্রতিমা টুডু স্বামীর নাম: মহাদেব টুডু বাড়ির নং : n0058 বয়স : 34 লিঙ্গ : মহিলা	ZJZ1548874 ফটো উপলব্ধ	563 নাম : মহাদেব টুডু পিতার নাম: সমাই টুডু বাড়ির নং : n0058 বয়স : 39 লিঙ্গ : পুরুষ	ZJZ0003137 ফটো উপলব্ধ	564 নাম : জিতেন মূর্মু পিতার নাম: লুবাই মূর্মু বাড়ির নং : n0058 বয়স : 42 লিঙ্গ : পুরুষ	KFG2405314 ফটো উপলব্ধ
565 নাম : জীবন টুডু পিতার নাম: বাদিনাথ টুডু বাড়ির নং : n0058 বয়স : 43 লিঙ্গ : পুরুষ	KFG2933026 ফটো উপলব্ধ	566 নাম : পরেশ টুডু পিতার নাম: সমাই মাঝি বাড়ির নং : n0058 বয়স : 46 লিঙ্গ : পুরুষ	WB/35/241/003236 ফটো উপলব্ধ	567 নাম : বৈদ্যনাথ টুডু পিতার নাম: জীতু টুডু বাড়ির নং : n0058 বয়স : 79 লিঙ্গ : পুরুষ	KFG2095503 ফটো উপলব্ধ
568 নাম : শকুন্তলা টুডু পিতার নাম: জীবন টুডু বাড়ির নং : 5 বয়স : 20 লিঙ্গ : মহিলা	ZJZ2744795 ফটো উপলব্ধ	569 নাম : সিমন্তা টুডু পিতার নাম: শ্যামলাল টুডু বাড়ির নং : n0072 বয়স : 27 লিঙ্গ : পুরুষ	ZJZ2114080 ফটো উপলব্ধ	570 নাম : নিশিত কুমার টুডু পিতার নাম: কেশর টুডু বাড়ির নং : 72 বয়স : 25 লিঙ্গ : পুরুষ	ZJZ2243483 ফটো উপলব্ধ

Obtained After  
Authentication by  
Judicial Officers



571 নাম : সানিয়া খাতুন পিতার নাম: আহম্মদ আনসারী বাড়ির নং : না বয়স : 30 লিঙ্গ : মহিলা	ZJZ2423549 ফটো উপলব্ধ	572 নাম : লায়লা বিবি স্বামীর নাম: মহঃ সাজ্জাদ আনসারী বাড়ির নং : n0079 বয়স : 34 লিঙ্গ : মহিলা	ZJZ1548965 ফটো উপলব্ধ	573 নাম : রুকসানা বিবি স্বামীর নাম: আতাহার আনসারী বাড়ির নং : n0014 বয়স : 35 লিঙ্গ : মহিলা	ZJZ2114023 ফটো উপলব্ধ
574 নাম : অমের্জান বিবি পিতার নাম: রহিম আনসারী বাড়ির নং : এন0014 বয়স : 27 লিঙ্গ : মহিলা	WNM2055960 ফটো উপলব্ধ	575 নাম : সাকিনা বিবি স্বামীর নাম: লালু আনসারী বাড়ির নং : এন0000 বয়স : 40 লিঙ্গ : মহিলা	GPP2102531 ফটো উপলব্ধ	576 নাম : মইমুন বিবি স্বামীর নাম: সাজ্জাদ আনসারী বাড়ির নং : n0019 বয়স : 40 লিঙ্গ : মহিলা	ZJZ0803700 ফটো উপলব্ধ
577 নাম : সুবেদাবিবি আনসারী স্বামীর নাম: হাসিমুদ্দিন আনসারী বাড়ির নং : n0005 বয়স : 54 লিঙ্গ : মহিলা	WB/35/241/003158 ফটো উপলব্ধ	578 নাম : সেরাফত আনসারী পিতার নাম: হাসিমুদ্দিন আনসারী বাড়ির নং : n0005 বয়স : 36 লিঙ্গ : পুরুষ	ZJZ0803718 ফটো উপলব্ধ	579 নাম : গুলাম জিলানি আনসারী পিতার নাম: উসমাণ আনসারী বাড়ির নং : n0014 বয়স : 38 লিঙ্গ : পুরুষ	KFG3810231 ফটো উপলব্ধ
580 নাম : রহিমেন বিবি স্বামীর নাম: আহম্মদ আনসারী বাড়ির নং : n0019 বয়স : 63 লিঙ্গ : মহিলা	ZJZ2330504 ফটো উপলব্ধ	581 নাম : সাজ্জাদ আনসারী পিতার নাম: আহম্মদ আনসারী বাড়ির নং : n0019 বয়স : 46 লিঙ্গ : পুরুষ	WB/35/241/003084 ফটো উপলব্ধ	582 নাম : আনয়ার আনসারী পিতার নাম: আহম্মদ আনসারী বাড়ির নং : n0019 বয়স : 36 লিঙ্গ : পুরুষ	ZJZ1548932 ফটো উপলব্ধ
583 নাম : জম্মতুন খাতুন স্বামীর নাম: আনোয়ারা আনসারি বাড়ির নং : এন0019 বয়স : 21 লিঙ্গ : মহিলা	ZJZ2745693 ফটো উপলব্ধ	584 নাম : সাকিনা বিবি স্বামীর নাম: উসমান আনসারী বাড়ির নং : রানিপুর বয়স : 60 লিঙ্গ : মহিলা	ZJZ2335727 ফটো উপলব্ধ	585 নাম : নুরেসা বিবি স্বামীর নাম: ইমামউদ্দিন আনসারী বাড়ির নং : n0005 বয়স : 63 লিঙ্গ : মহিলা	ZJZ2335735 ফটো উপলব্ধ
586 নাম : রাজিনা বিবি স্বামীর নাম: সেরাফত আনসারী বাড়ির নং : এন0005 বয়স : 29 লিঙ্গ : মহিলা	ZJZ2624872 ফটো উপলব্ধ	587 নাম : হাসিমুদ্দিন আনসারী পিতার নাম: ইশাক, আনসারি বাড়ির নং : n0005 বয়স : 60 লিঙ্গ : পুরুষ	ZJZ2685162 ফটো উপলব্ধ	588 নাম : জরিনা বিবি স্বামীর নাম: সাদাম আনসারী বাড়ির নং : না বয়স : 34 লিঙ্গ : মহিলা	ZJZ1468396 ফটো উপলব্ধ
589 নাম : বুধ বেসরা পিতার নাম: ফাণ্ড বেসরা বাড়ির নং : n0065 বয়স : 26 লিঙ্গ : পুরুষ	ZJZ2192474 ফটো উপলব্ধ	590 নাম : শুকুন্তলা বেসরা স্বামীর নাম: বুধ বেসরা বাড়ির নং : এন0065 বয়স : 26 লিঙ্গ : মহিলা	ZJZ2624724 ফটো উপলব্ধ	591 নাম : বাহামুনি বেসরা মায়ের নাম: পুখল বেসরা বাড়ির নং : n0065 বয়স : 39 লিঙ্গ : মহিলা	ZJZ0003236 ফটো উপলব্ধ
592 নাম : পুখল বেসরা স্বামীর নাম: ফাণ্ড বেসরা বাড়ির নং : n0065 বয়স : 73 লিঙ্গ : মহিলা	WB/35/241/003149 ফটো উপলব্ধ	593 নাম : মহেশ্বর মূর্মু পিতার নাম: বাহা মূর্মু বাড়ির নং : n0059 বয়স : 39 লিঙ্গ : পুরুষ	KFG3763554 ফটো উপলব্ধ	594 নাম : বুদ্ধেশ্বর মূর্মু পিতার নাম: বাহারাম মূর্মু বাড়ির নং : n0059 বয়স : 30 লিঙ্গ : পুরুষ	ZJZ1753540 ফটো উপলব্ধ
595 নাম : বাহামুনি মূর্মু স্বামীর নাম: বাহা মাঝি বাড়ির নং : n0059 বয়স : 69 লিঙ্গ : মহিলা	KFG2095677 ফটো উপলব্ধ	596 নাম : মৌসুমী মূর্মু স্বামীর নাম: বুদ্ধেশ্বর মূর্মু বাড়ির নং : এন0059 বয়স : 23 লিঙ্গ : মহিলা	ZJZ2644151 ফটো উপলব্ধ	597 নাম : পূর্ণিমা হেদ্রম স্বামীর নাম: মতিলাল হেদ্রম বাড়ির নং : এন0066 বয়স : 22 লিঙ্গ : মহিলা	ZJZ2647956 ফটো উপলব্ধ
598 নাম : মইনুদ্দিন অনসারী পিতার নাম: জাহিরুদ্দিন অনসারী বাড়ির নং : এন0011 বয়স : 23 লিঙ্গ : পুরুষ	ZJZ2444347 ফটো উপলব্ধ	599 নাম : সাজ্জাদ খাতুন পিতার নাম: জাহিরুদ্দিন আনসারী বাড়ির নং : এন0011 বয়স : 22 লিঙ্গ : মহিলা	ZJZ2657252 ফটো উপলব্ধ	600 নাম : সর্বজন মুরমু পিতার নাম: হরিপদ মুরমু বাড়ির নং : n0074 বয়স : 46 লিঙ্গ : পুরুষ	KFG2933075 ফটো উপলব্ধ



601 নাম : মতিলাল হেস্তম পিতার নাম: সাধ হেস্তম বাড়ির নং : n0066 বয়স : 26 লিঙ্গ : পুরুষ	ZJZ2237998 ফটো উপলব্ধ	602 নাম : বিশুজীত হেমব্রম পিতার নাম: সাধন মাঝি বাড়ির নং : n0066 বয়স : 45 লিঙ্গ : পুরুষ	KFG2933497 ফটো উপলব্ধ	603 নাম : রবীন্দ্রনাথ হেমব্রম পিতার নাম: সাধ হেমব্রম বাড়ির নং : n0066 বয়স : 37 লিঙ্গ : পুরুষ	ZJZ0003533 ফটো উপলব্ধ
604 নাম : জহরউদ্দিন আনসারী পিতার নাম: খেদন আনসারী বাড়ির নং : n0011 বয়স : 48 লিঙ্গ : পুরুষ	KFG2932853 ফটো উপলব্ধ	605 নাম : মদিনা বিবি আনসারী স্বামীর নাম: জহরউদ্দিন আনসারী বাড়ির নং : n0011 বয়স : 43 লিঙ্গ : মহিলা	KFG2932861 ফটো উপলব্ধ	606 নাম : শিবানী মুর্মু স্বামীর নাম: সরবজন মুর্মু বাড়ির নং : n0074 বয়স : 37 লিঙ্গ : মহিলা	ZJZ0003251 ফটো উপলব্ধ
607 নাম : সাধমনি মেঝান স্বামীর নাম: হরিপদ মাঝি বাড়ির নং : n0074 বয়স : 64 লিঙ্গ : মহিলা	KFG2095131 ফটো উপলব্ধ	608 নাম : হরিপদ মাঝি পিতার নাম: লথু মাঝি বাড়ির নং : n0074 বয়স : 76 লিঙ্গ : পুরুষ	WB/35/241/003092 ফটো উপলব্ধ	609 নাম : সোনামনি মান্ডি স্বামীর নাম: সুনিল মান্ডি বাড়ির নং : n0075 বয়স : 34 লিঙ্গ : মহিলা	ZJZ1548882 ফটো উপলব্ধ
610 নাম : সুনিল মাণ্ডি পিতার নাম: নারান মাণ্ডি বাড়ির নং : n0075 বয়স : 35 লিঙ্গ : পুরুষ	ZJZ1209717 ফটো উপলব্ধ	611 নাম : চুড়কী মেঝান স্বামীর নাম: রবিদাস মাঝি বাড়ির নং : n0069 বয়স : 69 লিঙ্গ : মহিলা	WB/35/241/003161 ফটো উপলব্ধ	612 নাম : মলিন্দ টুডু পিতার নাম: রবিদাস টুডু বাড়ির নং : n0069 বয়স : 60 লিঙ্গ : পুরুষ	ZJZ2603116 ফটো উপলব্ধ
613 নাম : পদ্মাবতী মেঝান স্বামীর নাম: মলিন্দ মাঝি বাড়ির নং : n0069 বয়স : 45 লিঙ্গ : মহিলা	KFG2933059 ফটো উপলব্ধ	614 নাম : বিজয় টুডু পিতার নাম: রবিদাস মাঝি বাড়ির নং : n0069 বয়স : 39 লিঙ্গ : পুরুষ	KFG3442589 ফটো উপলব্ধ	615 নাম : শ্রীমতি টুডু স্বামীর নাম: লখিম্পদ টুডু বাড়ির নং : n0067 বয়স : 36 লিঙ্গ : মহিলা	ZJZ0003186 ফটো উপলব্ধ
616 নাম : লখিম্পদ টুডু পিতার নাম: বদি মাঝি বাড়ির নং : n0067 বয়স : 37 লিঙ্গ : পুরুষ	KFG3763539 ফটো উপলব্ধ	617 নাম : হপনী মেঝান স্বামীর নাম: বদি মাঝি বাড়ির নং : n0067 বয়স : 85 লিঙ্গ : মহিলা	ZJZ2691053 ফটো উপলব্ধ	618 নাম : মর্গলী টুডু পিতার নাম: বদি টুডু বাড়ির নং : n0067 বয়স : 40 লিঙ্গ : মহিলা	ZJZ0003178 ফটো উপলব্ধ
619 নাম : রাইমনি মেঝান পিতার নাম: নরেন্দ্রনাথ মাঝি বাড়ির নং : n0060 বয়স : 46 লিঙ্গ : মহিলা	KFG2933117 ফটো উপলব্ধ	620 নাম : পাতামনী মেঝান পিতার নাম: নরেন্দ্রনাথ মাঝি বাড়ির নং : n0060 বয়স : 48 লিঙ্গ : মহিলা	KFG2092724 ফটো উপলব্ধ	621 নাম : সাবিত্রী মুর্মু স্বামীর নাম: জগেশ্বর মুর্মু বাড়ির নং : n0061 বয়স : 35 লিঙ্গ : মহিলা	ZJZ0003301 ফটো উপলব্ধ
622 নাম : মাখনী মুর্মু স্বামীর নাম: লখিরাম মুর্মু বাড়ির নং : n0061 বয়স : 43 লিঙ্গ : মহিলা	KFG2093755 ফটো উপলব্ধ	623 নাম : লখিরাম মুর্মু পিতার নাম: লুবাই মুর্মু বাড়ির নং : n0061 বয়স : 48 লিঙ্গ : পুরুষ	KFG2093763 ফটো উপলব্ধ	624 নাম : জগেশ্বর মুর্মু পিতার নাম: লুবাই মাঝি বাড়ির নং : n0061 বয়স : 38 লিঙ্গ : পুরুষ	KFG3442571 ফটো উপলব্ধ
625 নাম : চুড়কী মেঝান স্বামীর নাম: লুবাই মাঝি বাড়ির নং : n0061 বয়স : 73 লিঙ্গ : মহিলা	KFG2093987 ফটো উপলব্ধ	626 নাম : বদনী মেঝান স্বামীর নাম: দুর্ঘোধন মেঝান বাড়ির নং : n0141 বয়স : 61 লিঙ্গ : মহিলা	WB/35/241/015403 ফটো উপলব্ধ	627 নাম : সুশান্ত মুর্মু পিতার নাম: লখিরাম মুর্মু বাড়ির নং : এন0061 বয়স : 21 লিঙ্গ : পুরুষ	ZJZ2657195 ফটো উপলব্ধ
628 নাম : দেবদাস টুডু পিতার নাম: মলিন্দ টুডু বাড়ির নং : এন0069 বয়স : 23 লিঙ্গ : পুরুষ	ZJZ2511509 ফটো উপলব্ধ	629 নাম : মমতা টুডু স্বামীর নাম: বিজয় টুডু বাড়ির নং : N0069 বয়স : 24 লিঙ্গ : মহিলা	ZJZ2394245 ফটো উপলব্ধ	630 নাম : আশা টুডু স্বামীর নাম: দেবদাস টুডু বাড়ির নং : এন0069 বয়স : 22 লিঙ্গ : মহিলা	ZJZ2644250 ফটো উপলব্ধ



631 নাম : মহবুদনবিবি শাহ স্বামীর নাম: সেরাজউদ্দিন শাহ বাড়ির নং : n0030 বয়স : 61 লিঙ্গ : মহিলা	WB/35/241/003284	ফটো উপলব্ধ	632 নাম : সেরাজউদ্দিন শাহ পিতার নাম: হিচমত শাহ বাড়ির নং : n0030 বয়স : 67 লিঙ্গ : পুরুষ	WB/35/241/003258	ফটো উপলব্ধ	633 নাম : গুলবাহার বিবি স্বামীর নাম: জলিল শাহ বাড়ির নং : n0029 বয়স : 51 লিঙ্গ : মহিলা	ZJZ1379569	ফটো উপলব্ধ
634 নাম : জলিল শাহ পিতার নাম: ইয়াসিন শাহ বাড়ির নং : n0029 বয়স : 63 লিঙ্গ : পুরুষ	KFG0028555	ফটো উপলব্ধ	635 নাম : অরবিন্দ সরেন পিতার নাম: মনসারাম সরেন বাড়ির নং : n0064 বয়স : 37 লিঙ্গ : পুরুষ	KFG3763570	ফটো উপলব্ধ	636 নাম : নির্মল সরেন পিতার নাম: মনসারাম সরেন বাড়ির নং : n0064 বয়স : 45 লিঙ্গ : পুরুষ	KFG2405462	ফটো উপলব্ধ
637 নাম : কল্যাণী সরেন স্বামীর নাম: মনসারাম সরেন বাড়ির নং : n0064 বয়স : 60 লিঙ্গ : মহিলা	WB/35/241/003216	ফটো উপলব্ধ	638 নাম : সনমনি সরেন পিতার নাম: দক্ষিন সরেন বাড়ির নং : n0064 বয়স : 71 লিঙ্গ : মহিলা	WB/35/241/003271	ফটো উপলব্ধ	639 নাম : সোহাগী সরেন স্বামীর নাম: জয়দেব সরেন বাড়ির নং : n0063 বয়স : 51 লিঙ্গ : মহিলা	WB/35/241/003206	ফটো উপলব্ধ
640 নাম : জয়দেব সরেন পিতার নাম: সনাতন সরেন বাড়ির নং : n0063 বয়স : 55 লিঙ্গ : পুরুষ	WB/35/241/003144	ফটো উপলব্ধ	641 নাম : আলোচনা সরেন স্বামীর নাম: হরিচাঁদ সরেন বাড়ির নং : n0062 বয়স : 35 লিঙ্গ : মহিলা	ZJZ1915313	ফটো উপলব্ধ	642 নাম : সজনী সরেন স্বামীর নাম: বলদেব সরেন বাড়ির নং : n0062 বয়স : 41 লিঙ্গ : মহিলা	KFG2907244	ফটো উপলব্ধ
643 নাম : বলদেব সরেন পিতার নাম: চন্দ সরেন বাড়ির নং : n0062 বয়স : 46 লিঙ্গ : পুরুষ	KFG2093847	ফটো উপলব্ধ	644 নাম : শুকদেব সরেন পিতার নাম: রামেশ্বর সরেন বাড়ির নং : n0062 বয়স : 34 লিঙ্গ : পুরুষ	ZJZ1633213	ফটো উপলব্ধ	645 নাম : হরিচাঁদ সরেন পিতার নাম: রামেশ্বর সরেন বাড়ির নং : n0062 বয়স : 37 লিঙ্গ : পুরুষ	ZJZ0003459	ফটো উপলব্ধ
646 নাম : রবনী সরেন স্বামীর নাম: রামেশ্বর সরেন বাড়ির নং : n0062 বয়স : 53 লিঙ্গ : মহিলা	KFG2078970	ফটো উপলব্ধ	647 নাম : রামেশ্বর সরেন পিতার নাম: চন্দ সরেন বাড়ির নং : n0062 বয়স : 59 লিঙ্গ : পুরুষ	WB/35/241/003235	ফটো উপলব্ধ	648 নাম : চন্দ সরেন পিতার নাম: করন সরেন বাড়ির নং : n0062 বয়স : 94 লিঙ্গ : পুরুষ	KFG2078962	ফটো উপলব্ধ
649 নাম : বুদ্ধদেব সরেন পিতার নাম: মনসারাম সরেন বাড়ির নং : n0064 বয়স : 36 লিঙ্গ : পুরুষ	ZJZ0003434	ফটো উপলব্ধ	650 নাম : বাহামনি সরেন স্বামীর নাম: অরবিন্দ সরেন বাড়ির নং : n0064 বয়স : 37 লিঙ্গ : মহিলা	ZJZ0003426	ফটো উপলব্ধ	651 নাম : সুকলাল সরেন পিতার নাম: সনাতন সরেন বাড়ির নং : n0063 বয়স : 67 লিঙ্গ : পুরুষ	WB/35/241/003281	ফটো উপলব্ধ
652 নাম : বাপিনাথ সরেন পিতার নাম: বলদেব সরেন বাড়ির নং : এন0062 বয়স : 22 লিঙ্গ : পুরুষ	ZJZ2589562	ফটো উপলব্ধ	653 নাম : সমনী সরেন স্বামীর নাম: শুকলাল সরেন বাড়ির নং : n0063 বয়স : 65 লিঙ্গ : মহিলা	KFG2092732	ফটো উপলব্ধ	654 নাম : অনিমা সরেন পিতার নাম: সুখলাল সরেন বাড়ির নং : এন0063 বয়স : 23 লিঙ্গ : মহিলা	ZJZ2444339	ফটো উপলব্ধ
655 নাম : রাধিকা সরেন স্বামীর নাম: বিশ্বনাথ সরেন বাড়ির নং : এন0062 বয়স : 25 লিঙ্গ : মহিলা	ZJZ2444578	ফটো উপলব্ধ	656 নাম : সুকুমনি সরেন স্বামীর নাম: সহদেব সরেন বাড়ির নং : n0062 বয়স : 55 লিঙ্গ : মহিলা	ZJZ2764579	ফটো উপলব্ধ	657 নাম : বাসুদেব সরেন পিতার নাম: রামেশ্বর সরেন বাড়ির নং : n0062 বয়স : 30 লিঙ্গ : পুরুষ	ZJZ2002657	ফটো উপলব্ধ
658 নাম : বিশ্বনাথ সরেন পিতার নাম: সহদেব সরেন বাড়ির নং : n0062 বয়স : 29 লিঙ্গ : পুরুষ	ZJZ2002665	ফটো উপলব্ধ	659 নাম : মনসারাম মাঝি পিতার নাম: দক্ষিন মাঝি বাড়ির নং : n0064 বয়স : 71 লিঙ্গ : পুরুষ	WB/35/241/003355	ফটো উপলব্ধ	660 নাম : মালতী সিং স্বামীর নাম: কাঞ্চন সিং বাড়ির নং : N0089 বয়স : 26 লিঙ্গ : মহিলা	ZJZ2423689	ফটো উপলব্ধ

661 নাম : সুনাইনা সিং স্বামীর নাম: রাজেশ সিং বাড়ির নং : N0116 বয়স : 24 লিঙ্গ : মহিলা	ZJZ2373736 ফটো উপলব্ধ	662 নাম : রাকেশ সিং পিতার নাম: কালিচরণ সিং বাড়ির নং : এন0118 বয়স : 23 লিঙ্গ : পুরুষ	ZJZ2444495 ফটো উপলব্ধ	663 নাম : অনিতা কুমারী সিং স্বামীর নাম: তর্যাকিল সিং বাড়ির নং : এন0103 বয়স : 23 লিঙ্গ : মহিলা	ZJZ2511087 ফটো উপলব্ধ
664 নাম : রঞ্জিত সিং পিতার নাম: ভুবন সিং বাড়ির নং : এন0107 বয়স : 23 লিঙ্গ : পুরুষ	ZJZ2444503 ফটো উপলব্ধ	665 নাম : সুদীপ সিং পিতার নাম: তপন সিং বাড়ির নং : এন0098 বয়স : 23 লিঙ্গ : পুরুষ	ZJZ2444594 ফটো উপলব্ধ	666 নাম : ধনঞ্জয় সিং পিতার নাম: সুভাষ সিং বাড়ির নং : এন0084 বয়স : 23 লিঙ্গ : পুরুষ	ZJZ2444586 ফটো উপলব্ধ
667 নাম : আশা কুমারী সিং স্বামীর নাম: পিন্টু সিং বাড়ির নং : এন0095 বয়স : 24 লিঙ্গ : মহিলা	ZJZ2558104 ফটো উপলব্ধ	668 নাম : চন্দনা কুমারী সিং স্বামীর নাম: রাজেশ সিং বাড়ির নং : এন0118 বয়স : 25 লিঙ্গ : মহিলা	ZJZ2589679 ফটো উপলব্ধ	669 নাম : স্বপন সিং পিতার নাম: অর্জুন সিং বাড়ির নং : n0095 বয়স : 27 লিঙ্গ : পুরুষ	ZJZ2113959 ফটো উপলব্ধ
670 নাম : রাজেশ সিং পিতার নাম: কালিচরণ সিং বাড়ির নং : n0118 বয়স : 27 লিঙ্গ : পুরুষ	ZJZ2192326 ফটো উপলব্ধ	671 নাম : রেনু সিং স্বামীর নাম: সাধন সিং বাড়ির নং : n0110 বয়স : 27 লিঙ্গ : মহিলা	ZJZ2192334 ফটো উপলব্ধ	672 নাম : সুনাইনা সিং স্বামীর নাম: দিনেশ সিং বাড়ির নং : এন0093 বয়স : 26 লিঙ্গ : মহিলা	ZJZ2589810 ফটো উপলব্ধ
673 নাম : আরতি সিং স্বামীর নাম: কাঞ্চন সিং বাড়ির নং : এন0103 বয়স : 23 লিঙ্গ : মহিলা	ZJZ2589828 ফটো উপলব্ধ	674 নাম : বিনোদ সিং পিতার নাম: হীরলাল সিং বাড়ির নং : এন0111 বয়স : 22 লিঙ্গ : পুরুষ	ZJZ2589844 ফটো উপলব্ধ	675 নাম : মুকেশ সিং পিতার নাম: হীরলাল সিং বাড়ির নং : এন0118 বয়স : 23 লিঙ্গ : পুরুষ	ZJZ2444487 ফটো উপলব্ধ
676 নাম : তুলসী সিং পিতার নাম: সুভাষ চন্দ্র সিং বাড়ির নং : এন0084 বয়স : 25 লিঙ্গ : মহিলা	ZJZ2243574 ফটো উপলব্ধ	677 নাম : পান্ডব সিং পিতার নাম: ভীম সিং বাড়ির নং : 95 বয়স : 25 লিঙ্গ : পুরুষ	ZJZ2243566 ফটো উপলব্ধ	678 নাম : রুবি সিং পিতার নাম: বংশী সিং বাড়ির নং : 93 বয়স : 27 লিঙ্গ : মহিলা	ZJZ2243558 ফটো উপলব্ধ
679 নাম : অরুণ সিং পিতার নাম: নীলকণ্ঠ সিং বাড়ির নং : 98 বয়স : 25 লিঙ্গ : পুরুষ	ZJZ2243509 ফটো উপলব্ধ	680 নাম : বাহামনি হেমব্রম স্বামীর নাম: রবীন্দ্রনাথ হেমব্রম বাড়ির নং : n0142 বয়স : 36 লিঙ্গ : মহিলা	ZJZ0787135 ফটো উপলব্ধ	681 নাম : কবিতা সিং পিতার নাম: ভীম সিং বাড়ির নং : এন0095 বয়স : 20 লিঙ্গ : মহিলা	ZJZ2743805 ফটো উপলব্ধ
682 নাম : মনতাজ আনসারি পিতার নাম: ইসমাইল আনসারি বাড়ির নং : এন0008 বয়স : 19 লিঙ্গ : পুরুষ	ZJZ2801272 ফটো উপলব্ধ	683 নাম : অফসানা খাতুন স্বামীর নাম: মজিবুল আনসারি বাড়ির নং : এন041 বয়স : 26 লিঙ্গ : মহিলা	ZJZ2801082 ফটো উপলব্ধ	684 নাম : সাবিরুদ্দিন আনসারি পিতার নাম: মোহাম্মদ তাজুদ্দীন আনসারি বাড়ির নং : এন0041 বয়স : 19 লিঙ্গ : পুরুষ	ZJZ2802858 ফটো উপলব্ধ
685 নাম : মর্জিনা খাতুন পিতার নাম: জামির আনসারি বাড়ির নং : এন0046 বয়স : 20 লিঙ্গ : মহিলা	ZJZ2805539 ফটো উপলব্ধ	686 নাম : সাকলিন মুস্তাক আনসারি পিতার নাম: লালু আনসারি বাড়ির নং : এন0000 বয়স : 20 লিঙ্গ : পুরুষ	ZJZ2807410 ফটো উপলব্ধ	687 নাম : রুকসানা বিবি স্বামীর নাম: রাহুল আনসারি বাড়ির নং : এন0051 বয়স : 26 লিঙ্গ : মহিলা	ZJZ2813053 ফটো উপলব্ধ
688 নাম : সাকির আনসারি পিতার নাম: সাজ্জাদ আনসারি বাড়ির নং : এন0019 বয়স : 19 লিঙ্গ : পুরুষ	ZJZ2813103 ফটো উপলব্ধ	689 নাম : সাদিব আনসারি পিতার নাম: ফিরোজ আনসারি বাড়ির নং : এন0040 বয়স : 20 লিঙ্গ : পুরুষ	ZJZ2817328 ফটো উপলব্ধ	690 নাম : শাহনাজ পরবিন স্বামীর নাম: কাশিদ আনসারি বাড়ির নং : এন0024 বয়স : 20 লিঙ্গ : মহিলা	ZJZ2817344 ফটো উপলব্ধ



<p>691</p> <p>নাম : তফিজুদ্দীন আনসারি পিতার নাম: তাজউদ্দীন আনসারি বাড়ির নং : এন00 বয়স : 19 লিঙ্গ : পুরুষ</p>	<p>ZJZ2818821</p> <p>ফটো উপলব্ধ</p>	<p>692</p> <p>নাম : শেফালি মূর্মু পিতার নাম: চুনারিম মূর্মু বাড়ির নং : এন0064 বয়স : 31 লিঙ্গ : মহিলা</p>	<p>NVP1581198</p> <p>ফটো উপলব্ধ</p>	<p>693</p> <p>নাম : শবনম খাতুন পিতার নাম: মোহাম্মদ শরিফ আনসারি বাড়ির নং : এন00 বয়স : 20 লিঙ্গ : মহিলা</p>	<p>ZJZ2833796</p> <p>ফটো উপলব্ধ</p>
--	-------------------------------------	--	-------------------------------------	---	-------------------------------------



694 নাম : সঞ্জয় সিং পিতার নাম: জীবন সিং বাড়ির নং : n0086 বয়স : 29 লিঙ্গ : পুরুষ	ZJZ2192391 ফটো উপলব্ধ	695 নাম : মঙ্গল সিং পিতার নাম: শুকদেব সিং বাড়ির নং : n0101 বয়স : 26 লিঙ্গ : পুরুষ	ZJZ2192409 ফটো উপলব্ধ	696 নাম : চাঁদ সিং পিতার নাম: কালি সিং বাড়ির নং : n0092 বয়স : 26 লিঙ্গ : মহিলা	ZJZ2192359 ফটো উপলব্ধ
697 নাম : পাপু সিং পিতার নাম: বংশী সিং বাড়ির নং : n0093 বয়স : 26 লিঙ্গ : পুরুষ	ZJZ2192417 ফটো উপলব্ধ	698 নাম : তারা সিং পিতার নাম: কালি সিং বাড়ির নং : n0092 বয়স : 26 লিঙ্গ : পুরুষ	ZJZ2192425 ফটো উপলব্ধ	699 নাম : ললিতা সিং স্বামীর নাম: কাজল সিং বাড়ির নং : n0084 বয়স : 33 লিঙ্গ : মহিলা	ZJZ1915461 ফটো উপলব্ধ
700 নাম : মেঘনাথ সিং পিতার নাম: বলরাম সিং বাড়ির নং : n0084 বয়স : 32 লিঙ্গ : পুরুষ	ZJZ1915503 ফটো উপলব্ধ	701 নাম : বিজয় সিং মায়ের নাম: যুগতি সিং বাড়ির নং : n0084 বয়স : 38 লিঙ্গ : পুরুষ	ZJZ1209725 ফটো উপলব্ধ	702 নাম : দেবীলাল সিং পিতার নাম: বুধন সিং বাড়ির নং : n0085 বয়স : 46 লিঙ্গ : পুরুষ	KFG2091833 ফটো উপলব্ধ
703 নাম : মমতা দেবী সিং স্বামীর নাম: দেবীলাল সিং বাড়ির নং : n0085 বয়স : 40 লিঙ্গ : মহিলা	KFG2933380 ফটো উপলব্ধ	704 নাম : সঞ্জয় সিং পিতার নাম: দেবীলাল সিং বাড়ির নং : এন/এ বয়স : 20 লিঙ্গ : পুরুষ	ZJZ2703759 ফটো উপলব্ধ	705 নাম : প্রমীলা সিং স্বামীর নাম: জীবন সিং বাড়ির নং : n0086 বয়স : 59 লিঙ্গ : মহিলা	WB/35/241/003119 ফটো উপলব্ধ
706 নাম : বংশী সিং পিতার নাম: করণ সিং বাড়ির নং : n0087 বয়স : 66 লিঙ্গ : পুরুষ	BR/47/283/417188 ফটো উপলব্ধ	707 নাম : রীতা দেবী স্বামীর নাম: বংশী সিং বাড়ির নং : n0087 বয়স : 63 লিঙ্গ : মহিলা	BR/47/283/417304 ফটো উপলব্ধ	708 নাম : কেশো সিং স্বামীর নাম: লালমোহন সিং বাড়ির নং : n0088 বয়স : 69 লিঙ্গ : মহিলা	WB/35/241/003122 ফটো উপলব্ধ
709 নাম : সঞ্জয় সিং পিতার নাম: লালমোহন সিং বাড়ির নং : n0088 বয়স : 50 লিঙ্গ : পুরুষ	KFG2094647 ফটো উপলব্ধ	710 নাম : চিত্তা সিং স্বামীর নাম: সঞ্জয় সিং বাড়ির নং : n0088 বয়স : 38 লিঙ্গ : মহিলা	ZJZ0003913 ফটো উপলব্ধ	711 নাম : লীলমোহন সিং পিতার নাম: দুখু সিং বাড়ির নং : n0089 বয়স : 62 লিঙ্গ : পুরুষ	WB/35/241/003136 ফটো উপলব্ধ
712 নাম : চুনীলাল সিং মায়ের নাম: ফাল্গুনী সিং বাড়ির নং : n0089 বয়স : 37 লিঙ্গ : পুরুষ	ZJZ0003947 ফটো উপলব্ধ	713 নাম : সুভাষ সিং মায়ের নাম: মায়াবতী সিং বাড়ির নং : n0090 বয়স : 41 লিঙ্গ : পুরুষ	KFG2933547 ফটো উপলব্ধ	714 নাম : সুগাদেবী সিং স্বামীর নাম: কালি সিং বাড়ির নং : n0092 বয়স : 59 লিঙ্গ : মহিলা	KFG2405611 ফটো উপলব্ধ
715 নাম : সুরজ সিং পিতার নাম: কালি সিং বাড়ির নং : n0092 বয়স : 29 লিঙ্গ : পুরুষ	ZJZ1915479 ফটো উপলব্ধ	716 নাম : ছবি সিং স্বামীর নাম: বিজয় সিং বাড়ির নং : এন0084 বয়স : 27 লিঙ্গ : মহিলা	ZJZ2243665 ফটো উপলব্ধ	717 নাম : মাধুরী সিং স্বামীর নাম: সুরজ সিং বাড়ির নং : এন0092 বয়স : 28 লিঙ্গ : মহিলা	ZJZ2243681 ফটো উপলব্ধ
718 নাম : জ্যোতি কুমারী সিং স্বামীর নাম: জনার্দন সিং বাড়ির নং : n0086 বয়স : 29 লিঙ্গ : মহিলা	ZJZ2002749 ফটো উপলব্ধ	719 নাম : সঞ্জয় সিং পিতার নাম: জগদীশ সিং বাড়ির নং : n0104 বয়স : 28 লিঙ্গ : পুরুষ	ZJZ2002756 ফটো উপলব্ধ	720 নাম : রমেশ সিং পিতার নাম: দামোদর সিং বাড়ির নং : n0100 বয়স : 32 লিঙ্গ : পুরুষ	ZJZ1915453 ফটো উপলব্ধ
721 নাম : পার্বতী সিং স্বামীর নাম: নেপাল সিং বাড়ির নং : এন0097 বয়স : 26 লিঙ্গ : মহিলা	ZJZ2510840 ফটো উপলব্ধ	722 নাম : মুন্না সিং পিতার নাম: জ্যোতি সিং বাড়ির নং : এন0093 বয়স : 36 লিঙ্গ : পুরুষ	ZJZ0003863 ফটো উপলব্ধ	723 নাম : মনোজ সিং পিতার নাম: জ্যোতি সিং বাড়ির নং : এন0093 বয়স : 31 লিঙ্গ : পুরুষ	ZJZ1915495 ফটো উপলব্ধ



724 নাম : বংশী সিং পিতার নাম: শুকর সিং বাড়ির নং : n0093 বয়স : 51 লিঙ্গ : পুরুষ	ZJZ2359685 ফটো উপলব্ধ	725 নাম : শিলা সিং স্বামীর নাম: রমেশ সিং বাড়ির নং : n0100 বয়স : 30 লিঙ্গ : মহিলা	ZJZ2238897 ফটো উপলব্ধ	726 নাম : জিতেন সিং পিতার নাম: সরস্বতী সিং বাড়ির নং : n0096 বয়স : 66 লিঙ্গ : পুরুষ	KFG2095453 ফটো উপলব্ধ
727 নাম : খুদিয়াদেবী সিং স্বামীর নাম: জিতেন সিং বাড়ির নং : n0096 বয়স : 60 লিঙ্গ : মহিলা	KFG2095529 ফটো উপলব্ধ	728 নাম : ভুবন সিং পিতার নাম: জিতেন সিং বাড়ির নং : n0096 বয়স : 33 লিঙ্গ : পুরুষ	ZJZ1548999 ফটো উপলব্ধ	729 নাম : উকিল সিং পিতার নাম: জীতেন সিং বাড়ির নং : n0096 বয়স : 41 লিঙ্গ : পুরুষ	ZJZ0003830 ফটো উপলব্ধ
730 নাম : গীর্জা সিং পিতার নাম: নারান সিং বাড়ির নং : n0095 বয়স : 60 লিঙ্গ : পুরুষ	WB/35/241/003182 ফটো উপলব্ধ	731 নাম : উপাসী সিং স্বামীর নাম: গীর্জা সিং বাড়ির নং : n0095 বয়স : 56 লিঙ্গ : মহিলা	WB/35/241/003168 ফটো উপলব্ধ	732 নাম : ভগনীদেবী সিং স্বামীর নাম: ভীম সিং বাড়ির নং : n0095 বয়স : 47 লিঙ্গ : মহিলা	KFG2405520 ফটো উপলব্ধ
733 নাম : অনিল সিং মায়ের নাম: উত্তরা সিং বাড়ির নং : n0092 বয়স : 30 লিঙ্গ : পুরুষ	ZJZ1753821 ফটো উপলব্ধ	734 নাম : উর্মিলা কুমারী সিং স্বামীর নাম: মুন্না সিং বাড়ির নং : n0093 বয়স : 35 লিঙ্গ : মহিলা	ZJZ1549005 ফটো উপলব্ধ	735 নাম : লছমী দেবী সিং স্বামীর নাম: জ্যোতি সিং বাড়ির নং : n0093 বয়স : 64 লিঙ্গ : মহিলা	ZJZ1633429 ফটো উপলব্ধ
736 নাম : রুপাদেবী সিং স্বামীর নাম: বংশী সিং বাড়ির নং : n0093 বয়স : 58 লিঙ্গ : মহিলা	KFG2405819 ফটো উপলব্ধ	737 নাম : কার্তিক সিং পিতার নাম: বাঁকু সিং বাড়ির নং : n0094 বয়স : 36 লিঙ্গ : পুরুষ	ZJZ1209741 ফটো উপলব্ধ	738 নাম : সনাতন সিং পিতার নাম: বাঁকু সিং বাড়ির নং : n0094 বয়স : 36 লিঙ্গ : পুরুষ	ZJZ1209733 ফটো উপলব্ধ
739 নাম : গণেশ সিং পিতার নাম: বাঁকু সিং বাড়ির নং : n0094 বয়স : 46 লিঙ্গ : পুরুষ	WB/35/241/003363 ফটো উপলব্ধ	740 নাম : সুলেখা সিং স্বামীর নাম: অনিল সিং বাড়ির নং : n0092 বয়স : 31 লিঙ্গ : মহিলা	ZJZ2114056 ফটো উপলব্ধ	741 নাম : সুনিল সিং মায়ের নাম: বদরী সিং বাড়ির নং : n0092 বয়স : 28 লিঙ্গ : পুরুষ	ZJZ2114064 ফটো উপলব্ধ
742 নাম : প্রেমলতা সিং স্বামীর নাম: কৈলাস সিং বাড়ির নং : n0104 বয়স : 31 লিঙ্গ : মহিলা	ZJZ2179836 ফটো উপলব্ধ	743 নাম : শুভিমা সিং স্বামীর নাম: উকিল সিং বাড়ির নং : n0096 বয়স : 31 লিঙ্গ : মহিলা	ZJZ1753847 ফটো উপলব্ধ	744 নাম : গোপাল সিং পিতার নাম: বৃহস্পতি সিং বাড়ির নং : n0097 বয়স : 42 লিঙ্গ : পুরুষ	KFG2933521 ফটো উপলব্ধ
745 নাম : শিবানী সিং স্বামীর নাম: উমেশ সিং বাড়ির নং : n0092 বয়স : 27 লিঙ্গ : মহিলা	ZJZ2114049 ফটো উপলব্ধ	746 নাম : সুনীতা সিং স্বামীর নাম: গোপাল সিং বাড়ির নং : n0097 বয়স : 31 লিঙ্গ : মহিলা	ZJZ1753813 ফটো উপলব্ধ	747 নাম : কাঞ্চন সিং পিতার নাম: নীল মোহন সিং বাড়ির নং : n0089 বয়স : 28 লিঙ্গ : পুরুষ	ZJZ2002822 ফটো উপলব্ধ
748 নাম : ছুটু সিং পিতার নাম: জিতেন সিং বাড়ির নং : n0096 বয়স : 30 লিঙ্গ : পুরুষ	ZJZ2002814 ফটো উপলব্ধ	749 নাম : পিণ্টু সিং পিতার নাম: গিরজু সিং বাড়ির নং : n0095 বয়স : 28 লিঙ্গ : পুরুষ	ZJZ2002780 ফটো উপলব্ধ	750 নাম : দিনেশ সিং পিতার নাম: বংশী সিং বাড়ির নং : n0093 বয়স : 28 লিঙ্গ : পুরুষ	ZJZ2002798 ফটো উপলব্ধ
751 নাম : হাসমুখ সিং পিতার নাম: জ্যোতি সিং বাড়ির নং : n0093 বয়স : 30 লিঙ্গ : পুরুষ	ZJZ2002764 ফটো উপলব্ধ	752 নাম : বিশ্বনাথ সিং পিতার নাম: দিবাকর সিং বাড়ির নং : n0091 বয়স : 30 লিঙ্গ : পুরুষ	ZJZ2002772 ফটো উপলব্ধ	753 নাম : ফুলমানি সিং স্বামীর নাম: দুলাল সিং বাড়ির নং : n0099 বয়স : 32 লিঙ্গ : মহিলা	ZJZ1915446 ফটো উপলব্ধ



754 নাম : দামোদর সিং পিতার নাম: এতোয়ারী সিং বাড়ির নং : n0100 বয়স : 70 লিঙ্গ : পুরুষ ফটো উপলব্ধ	WB/35/241/003290	755 নাম : ইলাদেবী সিং স্বামীর নাম: দামোদর সিং বাড়ির নং : n0100 বয়স : 58 লিঙ্গ : মহিলা ফটো উপলব্ধ	WB/35/241/003286	756 নাম : মনু সিং পিতার নাম: দামোদর সিং বাড়ির নং : n0100 বয়স : 30 লিঙ্গ : পুরুষ ফটো উপলব্ধ	ZJZ1915438
757 নাম : দীনেশ সিং পিতার নাম: যোগিন্দ সিং বাড়ির নং : n0102 বয়স : 44 লিঙ্গ : পুরুষ ফটো উপলব্ধ	KFG2405678	758 নাম : নীলাম সিং স্বামীর নাম: দীনেশ সিং বাড়ির নং : n0102 বয়স : 36 লিঙ্গ : মহিলা ফটো উপলব্ধ	ZJZ1379783	759 নাম : সদানন্দ সিং পিতার নাম: যোগিন্দ সিং বাড়ির নং : n0102 বয়স : 42 লিঙ্গ : পুরুষ ফটো উপলব্ধ	KFG2405686
760 নাম : পানু সিং পিতার নাম: মনু সিং বাড়ির নং : n0102 বয়স : 68 লিঙ্গ : পুরুষ ফটো উপলব্ধ	WB/35/241/003347	761 নাম : মতিলাল সিং পিতার নাম: এতোয়ারী সিং বাড়ির নং : n0099 বয়স : 73 লিঙ্গ : পুরুষ ফটো উপলব্ধ	KFG2933224	762 নাম : ভাদু সিং পিতার নাম: মতিলাল সিং বাড়ির নং : n0099 বয়স : 46 লিঙ্গ : পুরুষ ফটো উপলব্ধ	ZJZ0003624
763 নাম : ভানু সিং স্বামীর নাম: ভাদু সিং বাড়ির নং : n0099 বয়স : 41 লিঙ্গ : মহিলা ফটো উপলব্ধ	ZJZ1379767	764 নাম : দারু সিং পিতার নাম: মতিলাল সিং বাড়ির নং : n0099 বয়স : 41 লিঙ্গ : পুরুষ ফটো উপলব্ধ	KFG2933505	765 নাম : কবিতা সিং স্বামীর নাম: ভুবন সিং বাড়ির নং : এন0096 বয়স : 28 লিঙ্গ : মহিলা ফটো উপলব্ধ	ZJZ2243624
766 নাম : মুকেশ সিং পিতার নাম: অর্জুন সিং বাড়ির নং : এন0095 বয়স : 25 লিঙ্গ : পুরুষ ফটো উপলব্ধ	ZJZ2243590	767 নাম : রিকু সিংহ স্বামীর নাম: মনোজ সিংহ বাড়ির নং : এন0093 বয়স : 33 লিঙ্গ : মহিলা ফটো উপলব্ধ	GCK5462411	768 নাম : মিনা সিং স্বামীর নাম: সনাতন সিং বাড়ির নং : এন0094 বয়স : 30 লিঙ্গ : মহিলা ফটো উপলব্ধ	ZJZ2243582
769 নাম : পার্বতী সিং স্বামীর নাম: চুনীলাল সিং বাড়ির নং : n0089 বয়স : 30 লিঙ্গ : মহিলা ফটো উপলব্ধ	ZJZ1753789	770 নাম : মায়াবতী সিং স্বামীর নাম: মহাদেব সিং বাড়ির নং : n0090 বয়স : 71 লিঙ্গ : মহিলা ফটো উপলব্ধ	WB/35/241/003171	771 নাম : উত্তরা সিং স্বামীর নাম: বদরী সিং বাড়ির নং : n0092 বয়স : 54 লিঙ্গ : মহিলা ফটো উপলব্ধ	WB/35/241/003183
772 নাম : উমেশ সিং মায়ের নাম: উত্তরা সিং বাড়ির নং : n0092 বয়স : 32 লিঙ্গ : পুরুষ ফটো উপলব্ধ	ZJZ1753839	773 নাম : পূজা সিং স্বামীর নাম: সুভাষ সিং বাড়ির নং : n0090 বয়স : 32 লিঙ্গ : মহিলা ফটো উপলব্ধ	ZJZ1753854	774 নাম : কটকীদেবী সিং স্বামীর নাম: দিবাকর সিং বাড়ির নং : n0091 বয়স : 60 লিঙ্গ : মহিলা ফটো উপলব্ধ	WB/35/241/003121
775 নাম : কালি সিং পিতার নাম: জগন্নাথ সিং বাড়ির নং : n0092 বয়স : 64 লিঙ্গ : পুরুষ ফটো উপলব্ধ	WB/35/241/003252	776 নাম : জনার্দন সিং পিতার নাম: জীবন সিং বাড়ির নং : n0086 বয়স : 30 লিঙ্গ : পুরুষ ফটো উপলব্ধ	ZJZ1753797	777 নাম : কুন্তি সিং স্বামীর নাম: বৃহস্পতি সিং বাড়ির নং : n0097 বয়স : 66 লিঙ্গ : মহিলা ফটো উপলব্ধ	KFG2405728
778 নাম : সুকদেব সিং পিতার নাম: এতোয়ারী সিং বাড়ির নং : n0101 বয়স : 66 লিঙ্গ : পুরুষ ফটো উপলব্ধ	WB/35/241/003196	779 নাম : মুন্নাদেবী সিং স্বামীর নাম: সুকদেব সিং বাড়ির নং : n0101 বয়স : 59 লিঙ্গ : মহিলা ফটো উপলব্ধ	WB/35/241/003170	780 নাম : বাসুদেব সিং পিতার নাম: সুকদেব সিং বাড়ির নং : n0101 বয়স : 29 লিঙ্গ : পুরুষ ফটো উপলব্ধ	ZJZ1915487
781 নাম : চারু সিং স্বামীর নাম: যোগিন্দ সিং বাড়ির নং : n0102 বয়স : 70 লিঙ্গ : মহিলা ফটো উপলব্ধ	WB/35/241/003108	782 নাম : জুলি সিং স্বামীর নাম: সদানন্দ সিং বাড়ির নং : n0102 বয়স : 33 লিঙ্গ : মহিলা ফটো উপলব্ধ	ZJZ1753862	783 নাম : খাগো সিং পিতার নাম: মনু সিং বাড়ির নং : n0102 বয়স : 74 লিঙ্গ : পুরুষ ফটো উপলব্ধ	ZJZ0003764



784 নাম : কৈলাস সিং পিতার নাম: জগদীশ সিং বাড়ির নং : n0104 বয়স : 35 লিঙ্গ : পুরুষ	ZJZ1209758 ফটো উপলব্ধ	785 নাম : বেলাদেবী সিং স্বামীর নাম: হীরালাল সিং বাড়ির নং : n0103 বয়স : 48 লিঙ্গ : মহিলা	WB/35/241/003226 ফটো উপলব্ধ	786 নাম : কাঞ্চন সিং পিতার নাম: লফর সিং বাড়ির নং : n0103 বয়স : 30 লিঙ্গ : পুরুষ	ZJZ1753805 ফটো উপলব্ধ
787 নাম : মিহির সিং পিতার নাম: লফর সিং বাড়ির নং : n0103 বয়স : 31 লিঙ্গ : পুরুষ	ZJZ1633445 ফটো উপলব্ধ	788 নাম : মীনাদেবী সিং স্বামীর নাম: লফর সিং বাড়ির নং : n0103 বয়স : 51 লিঙ্গ : মহিলা	WB/35/241/003169 ফটো উপলব্ধ	789 নাম : গৌন্দ দেবী সিং স্বামীর নাম: নারান সিং বাড়ির নং : n0095 বয়স : 83 লিঙ্গ : মহিলা	KFG2933182 ফটো উপলব্ধ
790 নাম : ভবানী সিং স্বামীর নাম: অর্জুন সিং বাড়ির নং : n0095 বয়স : 58 লিঙ্গ : মহিলা	KFG2405512 ফটো উপলব্ধ	791 নাম : ভীম সিং পিতার নাম: নারান সিং বাড়ির নং : n0095 বয়স : 52 লিঙ্গ : পুরুষ	WB/35/241/003353 ফটো উপলব্ধ	792 নাম : লক্ষ্মী সিং পিতার নাম: অর্জুন সিং বাড়ির নং : এন0095 বয়স : 20 লিঙ্গ : মহিলা	ZJZ2743813 ফটো উপলব্ধ
793 নাম : রিতাদেবী সিং স্বামীর নাম: সুভাষ সিং বাড়ির নং : n0084 বয়স : 46 লিঙ্গ : মহিলা	KFG2096212 ফটো উপলব্ধ	794 নাম : কাজল সিং পিতার নাম: বলরাম সিং বাড়ির নং : n0084 বয়স : 43 লিঙ্গ : পুরুষ	KFG2096220 ফটো উপলব্ধ	795 নাম : সুভাষ সিং পিতার নাম: বলরাম সিং বাড়ির নং : n0084 বয়স : 47 লিঙ্গ : পুরুষ	KFG2078244 ফটো উপলব্ধ
796 নাম : যুগতী সিং স্বামীর নাম: বলরাম সিং বাড়ির নং : n0084 বয়স : 63 লিঙ্গ : মহিলা	WB/35/241/003117 ফটো উপলব্ধ	797 নাম : হেমা সিং স্বামীর নাম: দারু সিং বাড়ির নং : n0099 বয়স : 39 লিঙ্গ : মহিলা	ZJZ0003632 ফটো উপলব্ধ	798 নাম : দুলাল সিং পিতার নাম: মতিলাল সিং বাড়ির নং : n0099 বয়স : 38 লিঙ্গ : পুরুষ	ZJZ1379775 ফটো উপলব্ধ
799 নাম : পার্বতী সিং স্বামীর নাম: ভাগবত সিং বাড়ির নং : n0083 বয়স : 71 লিঙ্গ : মহিলা	WB/35/241/003111 ফটো উপলব্ধ	800 নাম : সরিতা সিং স্বামীর নাম: মিহির সিং বাড়ির নং : n0103 বয়স : 31 লিঙ্গ : মহিলা	ZJZ1633437 ফটো উপলব্ধ	801 নাম : জগদীশ সিং পিতার নাম: সহদেব সিং বাড়ির নং : n0104 বয়স : 63 লিঙ্গ : পুরুষ	KFG2078103 ফটো উপলব্ধ
802 নাম : বিজন্তী সিংহ স্বামীর নাম: মটরু সিংহ বাড়ির নং : n0082 বয়স : 43 লিঙ্গ : মহিলা	KFG2405983 ফটো উপলব্ধ	803 নাম : নীলকন্ঠ সিং পিতার নাম: জ্যোতি সিং বাড়ির নং : n0098 বয়স : 50 লিঙ্গ : পুরুষ	WB/35/241/003096 ফটো উপলব্ধ	804 নাম : শীলকুমারী সিং স্বামীর নাম: নীলকন্ঠ সিং বাড়ির নং : n0098 বয়স : 48 লিঙ্গ : মহিলা	KFG2405595 ফটো উপলব্ধ
805 নাম : তপন সিং পিতার নাম: জ্যোতীলাল সিং বাড়ির নং : n0098 বয়স : 43 লিঙ্গ : পুরুষ	KFG2094522 ফটো উপলব্ধ	806 নাম : সীমা সিং স্বামীর নাম: তপন সিং বাড়ির নং : n0098 বয়স : 40 লিঙ্গ : মহিলা	KFG2933513 ফটো উপলব্ধ	807 নাম : হরদয়াল সিং পিতার নাম: জ্যোতিলাল সিং বাড়ির নং : n0098 বয়স : 41 লিঙ্গ : পুরুষ	ZJZ1379809 ফটো উপলব্ধ
808 নাম : বিজলী সিং স্বামীর নাম: জ্যোতি সিং বাড়ির নং : n0098 বয়স : 71 লিঙ্গ : মহিলা	KFG2405587 ফটো উপলব্ধ	809 নাম : গুড়িয়া সিং স্বামীর নাম: হরদয়াল সিং বাড়ির নং : n0098 বয়স : 30 লিঙ্গ : মহিলা	ZJZ2100600 ফটো উপলব্ধ	810 নাম : তরুন সিং পিতার নাম: নীলকন্ঠ সিং বাড়ির নং : n0098 বয়স : 28 লিঙ্গ : পুরুষ	ZJZ2179828 ফটো উপলব্ধ
811 নাম : বীনা সিং পিতার নাম: তপন সিং বাড়ির নং : এন0098 বয়স : 20 লিঙ্গ : মহিলা	ZJZ2702959 ফটো উপলব্ধ	812 নাম : সুনিতা সিং পিতার নাম: মটরু সিং বাড়ির নং : এন0082 বয়স : 21 লিঙ্গ : মহিলা	ZJZ2657161 ফটো উপলব্ধ	813 নাম : সোনিয়া সিং পিতার নাম: মটরু সিং বাড়ির নং : 0082 বয়স : 26 লিঙ্গ : মহিলা	ZJZ2243756 ফটো উপলব্ধ



814	ZJZ2802304
নাম : সুমিত্রা সিংহ পিতার নাম: সঞ্জয় সিংহ বাড়ির নং : এন0088 বয়স : 19 লিঙ্গ : মহিলা	ফটো উপলব্ধ

815	ZJZ2806867
নাম : নমিতা কুমারী স্বামীর নাম: হুমুখ সিংহ বাড়ির নং : এন0093 বয়স : 19 লিঙ্গ : মহিলা	ফটো উপলব্ধ

816	ZJZ2813046
নাম : কল্যাণী সিং পিতার নাম: ভীম সিং বাড়ির নং : এন0095 বয়স : 19 লিঙ্গ : মহিলা	ফটো উপলব্ধ

817	ZJZ2813426
নাম : অমিতা কুমারী স্বামীর নাম: বিশ্বনাথ সিং বাড়ির নং : না বয়স : 21 লিঙ্গ : মহিলা	ফটো উপলব্ধ



818 নাম : ললিতা সিং পিতার নাম: সখীচাঁদ সিং বাড়ির নং : n0106 বয়স : 27 লিঙ্গ : মহিলা	ZJZ2235836 ফটো উপলব্ধ	819 নাম : নেপু সিং স্বামীর নাম: কালাচরণ সিং বাড়ির নং : n0118 বয়স : 49 লিঙ্গ : মহিলা	KFG2094159 ফটো উপলব্ধ	820 নাম : ললিতাদেবী সিং স্বামীর নাম: সহদেব সিং বাড়ির নং : n0124 বয়স : 63 লিঙ্গ : মহিলা	WB/35/241/003199 ফটো উপলব্ধ
821 নাম : সুনিল সিং পিতার নাম: সহদেব সিং বাড়ির নং : n0124 বয়স : 39 লিঙ্গ : পুরুষ	ZJZ1633502 ফটো উপলব্ধ	822 নাম : দিলিপ সিং পিতার নাম: সহদেব সিং বাড়ির নং : n0124 বয়স : 38 লিঙ্গ : পুরুষ	KFG3810298 ফটো উপলব্ধ	823 নাম : কিরন সিং স্বামীর নাম: দিলিপ সিং বাড়ির নং : n0124 বয়স : 29 লিঙ্গ : মহিলা	ZJZ2192367 ফটো উপলব্ধ
824 নাম : বেনু সিং স্বামীর নাম: ধনঞ্জয় সিং বাড়ির নং : n0114 বয়স : 26 লিঙ্গ : মহিলা	ZJZ2192375 ফটো উপলব্ধ	825 নাম : রাজেন্দ্র সিং পিতার নাম: জীতেন সিং বাড়ির নং : n0122 বয়স : 43 লিঙ্গ : পুরুষ	KFG2405801 ফটো উপলব্ধ	826 নাম : গনেশ সিং পিতার নাম: জীতেন সিং বাড়ির নং : n0122 বয়স : 45 লিঙ্গ : পুরুষ	KFG3543600 ফটো উপলব্ধ
827 নাম : বাসন্তীদেবী সিং স্বামীর নাম: গনেশ সিং বাড়ির নং : n0122 বয়স : 42 লিঙ্গ : মহিলা	KFG3543618 ফটো উপলব্ধ	828 নাম : বুধন সিং পিতার নাম: জীতেন সিং বাড়ির নং : n0122 বয়স : 33 লিঙ্গ : পুরুষ	ZJZ1633460 ফটো উপলব্ধ	829 নাম : মুক্তিদেবী সিং স্বামীর নাম: দিবাকর সিং বাড়ির নং : n0115 বয়স : 66 লিঙ্গ : মহিলা	WB/35/241/003197 ফটো উপলব্ধ
830 নাম : রাজেশ সিং পিতার নাম: অমৃত সিং বাড়ির নং : n0116 বয়স : 31 লিঙ্গ : পুরুষ	ZJZ1915511 ফটো উপলব্ধ	831 নাম : শকুন্তলা সিং স্বামীর নাম: রাবন সিং বাড়ির নং : n0117 বয়স : 32 লিঙ্গ : মহিলা	WB/35/241/003201 ফটো উপলব্ধ	832 নাম : রামদেব সিং পিতার নাম: জগদীশ সিং বাড়ির নং : n0118 বয়স : 46 লিঙ্গ : পুরুষ	KFG2405637 ফটো উপলব্ধ
833 নাম : নিমাই সিং পিতার নাম: জগদীশ সিং বাড়ির নং : n0118 বয়স : 42 লিঙ্গ : পুরুষ	KFG2933257 ফটো উপলব্ধ	834 নাম : সঞ্জু সিং স্বামীর নাম: নিমাই সিং বাড়ির নং : n0118 বয়স : 32 লিঙ্গ : মহিলা	ZJZ1633494 ফটো উপলব্ধ	835 নাম : দীপক সিং পিতার নাম: জগদীশ সিং বাড়ির নং : n0118 বয়স : 37 লিঙ্গ : পুরুষ	KFG3810280 ফটো উপলব্ধ
836 নাম : গয়ারাম সিং পিতার নাম: লখু সিং বাড়ির নং : n0119 বয়স : 66 লিঙ্গ : পুরুষ	KFG2405744 ফটো উপলব্ধ	837 নাম : দক্ষিণেশ্বর সিং পিতার নাম: গয়ারাম সিং বাড়ির নং : n0119 বয়স : 37 লিঙ্গ : পুরুষ	ZJZ0004093 ফটো উপলব্ধ	838 নাম : বিদ্যানন্দ সিং পিতার নাম: গয়ারাম সিং বাড়ির নং : n0119 বয়স : 34 লিঙ্গ : পুরুষ	ZJZ1549021 ফটো উপলব্ধ
839 নাম : নিত্যানন্দ সিং পিতার নাম: গয়ারাম সিং বাড়ির নং : n0119 বয়স : 31 লিঙ্গ : পুরুষ	ZJZ1633478 ফটো উপলব্ধ	840 নাম : সাবিত্রী সিং স্বামীর নাম: দক্ষিণেশ্বর সিং বাড়ির নং : n0119 বয়স : 37 লিঙ্গ : মহিলা	ZJZ1633486 ফটো উপলব্ধ	841 নাম : সুমিত্রাদেবী সিং স্বামীর নাম: জীবন সিং বাড়ির নং : n0120 বয়স : 56 লিঙ্গ : মহিলা	KFG2094142 ফটো উপলব্ধ
842 নাম : মোহিত সিং পিতার নাম: জীবন সিং বাড়ির নং : n0120 বয়স : 36 লিঙ্গ : পুরুষ	ZJZ0803783 ফটো উপলব্ধ	843 নাম : রহন সিং পিতার নাম: বরি সিং বাড়ির নং : n0121 বয়স : 71 লিঙ্গ : পুরুষ	KFG2405827 ফটো উপলব্ধ	844 নাম : গুনিদেবী সিং স্বামীর নাম: রহন সিং বাড়ির নং : n0121 বয়স : 65 লিঙ্গ : মহিলা	WB/35/241/003187 ফটো উপলব্ধ
845 নাম : বিষনাদেবী সিং স্বামীর নাম: জীতেন সিং বাড়ির নং : n0122 বয়স : 70 লিঙ্গ : মহিলা	WB/35/241/003211 ফটো উপলব্ধ	846 নাম : জিরি সিং স্বামীর নাম: হীরালাল সিং বাড়ির নং : n0118 বয়স : 29 লিঙ্গ : মহিলা	ZJZ2100618 ফটো উপলব্ধ	847 নাম : নিরঞ্জন সিং পিতার নাম: জীবন সিং বাড়ির নং : n0120 বয়স : 28 লিঙ্গ : পুরুষ	ZJZ2002848 ফটো উপলব্ধ



848 নাম : সঞ্জয় সিং পিতার নাম: নরেশ সিং বাড়ির নং : n0110 বয়স : 28 লিঙ্গ : পুরুষ	ZJZ2002855 ফটো উপলব্ধ	849 নাম : শংকর সিং পিতার নাম: ভুবন সিং বাড়ির নং : n0107 বয়স : 30 লিঙ্গ : পুরুষ	ZJZ2002863 ফটো উপলব্ধ	850 নাম : রানী সিং স্বামীর নাম: মোহিত সিং বাড়ির নং : এন0120 বয়স : 24 লিঙ্গ : মহিলা	ZJZ2510717 ফটো উপলব্ধ
851 নাম : শান্তি সিং পিতার নাম: সখিচাঁদ সিং বাড়ির নং : 106 বয়স : 28 লিঙ্গ : মহিলা	ZJZ2243723 ফটো উপলব্ধ	852 নাম : রাধিকা সিং স্বামীর নাম: রামদেব সিং বাড়ির নং : n0118 বয়স : 41 লিঙ্গ : মহিলা	KFG2933240 ফটো উপলব্ধ	853 নাম : পারবতী সিং স্বামীর নাম: জগদীশ সিং বাড়ির নং : n0118 বয়স : 69 লিঙ্গ : মহিলা	WB/35/241/003185 ফটো উপলব্ধ
854 নাম : কালিচরন সিং পিতার নাম: জগদীশ সিং বাড়ির নং : n0118 বয়স : 56 লিঙ্গ : পুরুষ	KFG2078384 ফটো উপলব্ধ	855 নাম : হীরালাল সিং পিতার নাম: জগদীশ সিং বাড়ির নং : n0118 বয়স : 48 লিঙ্গ : পুরুষ	KFG2405629 ফটো উপলব্ধ	856 নাম : রাহুল সিং পিতার নাম: কালীচরণ সিং বাড়ির নং : 3 বয়স : 22 লিঙ্গ : পুরুষ	ZJZ2741262 ফটো উপলব্ধ
857 নাম : গুড়িয়া সিং স্বামীর নাম: দীপক সিং বাড়ির নং : এন000 বয়স : 20 লিঙ্গ : মহিলা	ZJZ2775526 ফটো উপলব্ধ	858 নাম : মুকুল সিং পিতার নাম: দিবাকর সিং বাড়ির নং : n0115 বয়স : 42 লিঙ্গ : পুরুষ	KFG3543659 ফটো উপলব্ধ	859 নাম : ধনঞ্জয় সিং পিতার নাম: সূর্যকান্ত সিং বাড়ির নং : n0114 বয়স : 35 লিঙ্গ : পুরুষ	ZJZ1209790 ফটো উপলব্ধ
860 নাম : পঙ্কজ সিং পিতার নাম: সূর্যকান্ত সিং বাড়ির নং : n0114 বয়স : 34 লিঙ্গ : পুরুষ	ZJZ1549054 ফটো উপলব্ধ	861 নাম : দিবাকর সিং পিতার নাম: শম্ভু সিং বাড়ির নং : n0115 বয়স : 71 লিঙ্গ : পুরুষ	KFG2091759 ফটো উপলব্ধ	862 নাম : মমতা কুমারী স্বামীর নাম: মুকুল সিং বাড়ির নং : না বয়স : 25 লিঙ্গ : মহিলা	ZJZ2743615 ফটো উপলব্ধ
863 নাম : শান্তি সিং স্বামীর নাম: নারান সিং বাড়ির নং : n0105 বয়স : 30 লিঙ্গ : মহিলা	ZJZ1915529 ফটো উপলব্ধ	864 নাম : নারান সিং পিতার নাম: আগনু সিং বাড়ির নং : n0105 বয়স : 42 লিঙ্গ : পুরুষ	ZJZ0004036 ফটো উপলব্ধ	865 নাম : মুন্নি দেবী সিং স্বামীর নাম: বিশ্বনাথ সিং বাড়ির নং : n0109 বয়স : 42 লিঙ্গ : মহিলা	KFG2933414 ফটো উপলব্ধ
866 নাম : বিশ্বনাথ সিং পিতার নাম: হাঁসু সিং বাড়ির নং : n0109 বয়স : 57 লিঙ্গ : পুরুষ	KFG2933406 ফটো উপলব্ধ	867 নাম : কল্যাণী দেবী সিং স্বামীর নাম: বিদেশি সিং বাড়ির নং : n0109 বয়স : 31 লিঙ্গ : মহিলা	ZJZ1379635 ফটো উপলব্ধ	868 নাম : সুকুমারী সিং স্বামীর নাম: মহাদেব সিং বাড়ির নং : n0109 বয়স : 70 লিঙ্গ : মহিলা	ZJZ2776912 ফটো উপলব্ধ
869 নাম : গানু সিং স্বামীর নাম: জটাশম্ভু সিং বাড়ির নং : n0108 বয়স : 73 লিঙ্গ : মহিলা	KFG2933323 ফটো উপলব্ধ	870 নাম : ধীরেন সিং পিতার নাম: আগনু সিং বাড়ির নং : n0105 বয়স : 36 লিঙ্গ : পুরুষ	KFG3810272 ফটো উপলব্ধ	871 নাম : চামেলী সিং স্বামীর নাম: সখীচাঁদ সিং বাড়ির নং : n0106 বয়স : 61 লিঙ্গ : মহিলা	WB/35/241/003188 ফটো উপলব্ধ
872 নাম : সরস্বতী দেবী সিং স্বামীর নাম: ভুবন সিং বাড়ির নং : n0107 বয়স : 55 লিঙ্গ : মহিলা	ZJZ2777068 ফটো উপলব্ধ	873 নাম : রিংকি সিং স্বামীর নাম: লখিন্দর সিং বাড়ির নং : n0107 বয়স : 29 লিঙ্গ : মহিলা	ZJZ1915537 ফটো উপলব্ধ	874 নাম : সুনীতা সিং স্বামীর নাম: রামবিলাস সিং বাড়ির নং : n0107 বয়স : 39 লিঙ্গ : মহিলা	ZJZ0004127 ফটো উপলব্ধ
875 নাম : কাশিনাথ সিং পিতার নাম: শম্ভু সিং বাড়ির নং : n0114 বয়স : 55 লিঙ্গ : পুরুষ	ZJZ0004267 ফটো উপলব্ধ	876 নাম : পার্বতীদেবী সিং স্বামীর নাম: সূর্যকান্ত সিং বাড়ির নং : n0114 বয়স : 57 লিঙ্গ : মহিলা	KFG0036541 ফটো উপলব্ধ	877 নাম : লখিন্দর সিং পিতার নাম: ভুবন সিং বাড়ির নং : n0107 বয়স : 32 লিঙ্গ : পুরুষ	ZJZ1633528 ফটো উপলব্ধ

878 নাম : আঘন সিং পিতার নাম : প্রসাদ সিং বাড়ির নং : n0105 বয়স : 65 লিঙ্গ : পুরুষ	KFG0032193 ফটো উপলব্ধ	879 নাম : দুলদেবী সিং স্বামীর নাম : আঘন সিং বাড়ির নং : n0105 বয়স : 60 লিঙ্গ : মহিলা	KFG0032235 ফটো উপলব্ধ	880 নাম : সাবিত্রী দেবী সিং অন্যান্য নাম : খেদেবী সিং বাড়ির নং : n0109 বয়স : 60 লিঙ্গ : মহিলা	ZJZ1379825 ফটো উপলব্ধ
881 নাম : রাজেন্দ্র সিং মায়ের নাম : সাবিত্রী দেবী সিং বাড়ির নং : n0109 বয়স : 37 লিঙ্গ : পুরুষ	ZJZ1549039 ফটো উপলব্ধ	882 নাম : ভীম সিং মায়ের নাম : সাবিত্রী দেবী সিং বাড়ির নং : n0109 বয়স : 37 লিঙ্গ : পুরুষ	ZJZ1549013 ফটো উপলব্ধ	883 নাম : দিনেশ কুমার সিং মায়ের নাম : সাবিত্রী দেবী সিং বাড়ির নং : n0109 বয়স : 37 লিঙ্গ : পুরুষ	ZJZ1549047 ফটো উপলব্ধ
884 নাম : বিদেশী সিং পিতার নাম : মহাদেব সিং বাড়ির নং : n0109 বয়স : 47 লিঙ্গ : পুরুষ	WB/35/241/003192 ফটো উপলব্ধ	885 নাম : প্রদীপ সিং পিতার নাম : মহাদেব সিং বাড়ির নং : n0109 বয়স : 31 লিঙ্গ : পুরুষ	ZJZ1753870 ফটো উপলব্ধ	886 নাম : সুভদ্রাদেবী সিং স্বামীর নাম : নরেশ সিং বাড়ির নং : n0110 বয়স : 60 লিঙ্গ : মহিলা	KFG2078483 ফটো উপলব্ধ
887 নাম : সাধন সিং মায়ের নাম : সুভদ্রা দেবী সিং বাড়ির নং : n0110 বয়স : 37 লিঙ্গ : পুরুষ	ZJZ1209782 ফটো উপলব্ধ	888 নাম : হীরালাল সিং পিতার নাম : মহন সিং বাড়ির নং : n0111 বয়স : 58 লিঙ্গ : পুরুষ	KFG2078111 ফটো উপলব্ধ	889 নাম : রাজেন্দ্র সিং মায়ের নাম : খেদ সিং বাড়ির নং : n0111 বয়স : 39 লিঙ্গ : পুরুষ	ZJZ1379817 ফটো উপলব্ধ
890 নাম : নাগিনা সিং স্বামীর নাম : রাজেন্দ্র সিং বাড়ির নং : n0111 বয়স : 35 লিঙ্গ : মহিলা	ZJZ1633452 ফটো উপলব্ধ	891 নাম : লুখরীদেবী সিং স্বামীর নাম : পৈরাগ সিং বাড়ির নং : n0112 বয়স : 74 লিঙ্গ : মহিলা	WB/35/241/003198 ফটো উপলব্ধ	892 নাম : রবিলাল সিং পিতার নাম : ভগিরথ সিং বাড়ির নং : n0113 বয়স : 46 লিঙ্গ : পুরুষ	KFG2933166 ফটো উপলব্ধ
893 নাম : মীরাদেবী স্বামীর নাম : রবিলাল সিং বাড়ির নং : n0113 বয়স : 42 লিঙ্গ : মহিলা	KFG2933174 ফটো উপলব্ধ	894 নাম : সন্তোষী সিং পিতার নাম : রবিলাল সিং বাড়ির নং : এন0113 বয়স : 20 লিঙ্গ : মহিলা	ZJZ2744449 ফটো উপলব্ধ	895 নাম : অঞ্জনা সিং পিতার নাম : মহাদেব সিং বাড়ির নং : n0123 বয়স : 31 লিঙ্গ : মহিলা	ZJZ2002871 ফটো উপলব্ধ
896 নাম : চুনিলাল সিং পিতার নাম : মহাদেব সিং বাড়ির নং : n0123 বয়স : 42 লিঙ্গ : পুরুষ	KFG2405991 ফটো উপলব্ধ	897 নাম : সরিতা সিং স্বামীর নাম : চুনিলাল সিং বাড়ির নং : n0123 বয়স : 33 লিঙ্গ : মহিলা	ZJZ1633510 ফটো উপলব্ধ	898 নাম : অজয় সিং পিতার নাম : গণেশ সিং বাড়ির নং : এন0122 বয়স : 19 লিঙ্গ : পুরুষ	ZJZ2802361 ফটো উপলব্ধ
899 নাম : রাজু সিং পিতার নাম : বিশ্বনাথ সিং বাড়ির নং : এন0109 বয়স : 19 লিঙ্গ : পুরুষ	ZJZ2802874 ফটো উপলব্ধ	900 নাম : পূজা সিং পিতার নাম : বিশ্বনাথ সিং বাড়ির নং : এন0109 বয়স : 19 লিঙ্গ : মহিলা	ZJZ2802882 ফটো উপলব্ধ	901 নাম : পায়েল কুমারী স্বামীর নাম : পঙ্কজ সিং বাড়ির নং : এন0114 বয়স : 20 লিঙ্গ : মহিলা	ZJZ2808392 ফটো উপলব্ধ
902 নাম : কীর্তন সিং পিতার নাম : হীরালাল সিং বাড়ির নং : এন0111 বয়স : 19 লিঙ্গ : পুরুষ	ZJZ2826410 ফটো উপলব্ধ				





903	1	ZJZ2846715
নাম : দিলজান আনসারি পিতার নাম: ইসমাইল আনসারি বাড়ির নং : রানীপুর বয়স : 18 লিঙ্গ : পুরুষ		ফটো উপলব্ধ

নির্বাচক সংখ্যার সারসংক্ষেপ :

A) নির্বাচকের সংখ্যা :

	নির্বাচক তালিকার প্রকৃতি	নির্বাচক তালিকার পরিচিতি :	নির্বাচকের সংখ্যা :				
			পুরুষ	মহিলা	তৃতীয় লিঙ্গ	মোট	
I	মূল তালিকা	মূল তালিকা	বিশেষ নিবিড় সংশোধন ২০২৬ এর চূড়ান্ত ভোটার তালিকার সহিত 06-04-2026 তারিখ অবধি সংশোধিত নির্বাচক তালিকা	469	433	0	902
II	1- সংযোজন তালিকা	সংযোজনী 1	বিশেষ সংক্ষিপ্ত সংশোধন 2026	0	0	0	0
		সংযোজনী 2	ধারাবাহিক সংশোধন 2026	1	0	0	1
		মোট		1	0	0	1
III	2- বিয়োজন তালিকা	সংযোজনী 1	বিশেষ সংক্ষিপ্ত সংশোধন 2026	0	0	0	0
		সংযোজনী 2	ধারাবাহিক সংশোধন 2026	0	0	0	0
		মোট		0	0	0	0
IV	'লিঙ্গ ক্ষেত্রের' পরিবর্তনের কারণে পার্থক্য			0	0	0	0
V	বিচারপ্রক্রিয়ার অধীনস্থ			0	0	0	0
VI	বিচার বিভাগীয় আধিকারিক কর্তৃক বিচারপূর্বক নিষ্পত্তির পর বিয়োজিত			7	10	0	17
নির্বাচকের মোট সংখ্যা (I+II-III+IV-V-VI)				463	423	0	886

B) ক্রটি সংশোধনের সংখ্যা :

নির্বাচক তালিকার প্রকৃতি	নির্বাচক তালিকার পরিচিতি :	ক্রটি সংশোধনের সংখ্যা :
সংযোজনী 1	বিশেষ সংক্ষিপ্ত সংশোধন 2026	0
সংযোজনী 2	ধারাবাহিক সংশোধন 2026	0
	মোট	0

নির্বাচক নিবন্ধন আধিকারিকের স্বাক্ষর

E-মৃত, S-স্থানান্তরিত, R-একাধিকবার অন্তর্ভুক্ত, M-নিখোঁজ, Q-যোগ্য নহে