



নির্বাচক তালিকা 2026 S25 পশ্চিমবঙ্গ

বিধানসভা নির্বাচনক্ষেত্রের নং, নাম ও সংরক্ষণের স্থিতি : 246 - রঘুনাথপুর (তপশীলি জাতি)		অংশ নং : 28																			
বিধানসভা নির্বাচনক্ষেত্রটি যে লোকসভা নির্বাচনক্ষেত্রের / ক্ষেত্রসমূহের অন্তর্ভুক্ত তার নং, নাম ও সংরক্ষণ স্থিতি : 36 - বাঁকুড়া (সাধারণ)																					
1. সংশোধনের পূর্ণ বিবরণ																					
সংশোধনের বৎসর :	2026	নির্বাচক তালিকার পরিচিতি :																			
ভিত্তি তারিখ :	01-01-2026	বিশেষ নিবিড় সংশোধন ২০২৬ এর চূড়ান্ত ভোটার তালিকার সহিত 06-04-2026 তারিখ অবধি সংশোধিত নির্বাচক তালিকা																			
সংশোধনের প্রকৃতি :	ধারাবাহিক সংশোধন 2026																				
প্রকাশনার তারিখ :	06-04-2026																				
2. অংশ ও নির্বাচনী এলাকার পূর্ণ বিবরণ :																					
অংশের ভাগ নং ও নাম :																					
1-নারায়ণপুর(আংশিক)(উপরপাড়া, দুর্গামন্দিরপাড়া, নামোপড়া, বোলতলপাড়া)		<table style="width: 100%; border-collapse: collapse;"> <tr> <td style="width: 60%;">প্রধান শহর/গ্রাম</td> <td>: নারায়ণপুর</td> </tr> <tr> <td>ওয়ার্ড</td> <td>:</td> </tr> <tr> <td>থানা</td> <td>: নেতুড়িয়া</td> </tr> <tr> <td>গ্রাম পঞ্চায়েত</td> <td>: সরবড়ি</td> </tr> <tr> <td>ব্লক</td> <td>: নেতুড়িয়া</td> </tr> <tr> <td>মহকুমা</td> <td>: রঘুনাথপুর</td> </tr> <tr> <td>জেলা</td> <td>: পুরুলিয়া</td> </tr> <tr> <td>পিন</td> <td>: 723121</td> </tr> </table>				প্রধান শহর/গ্রাম	: নারায়ণপুর	ওয়ার্ড	:	থানা	: নেতুড়িয়া	গ্রাম পঞ্চায়েত	: সরবড়ি	ব্লক	: নেতুড়িয়া	মহকুমা	: রঘুনাথপুর	জেলা	: পুরুলিয়া	পিন	: 723121
প্রধান শহর/গ্রাম	: নারায়ণপুর																				
ওয়ার্ড	:																				
থানা	: নেতুড়িয়া																				
গ্রাম পঞ্চায়েত	: সরবড়ি																				
ব্লক	: নেতুড়িয়া																				
মহকুমা	: রঘুনাথপুর																				
জেলা	: পুরুলিয়া																				
পিন	: 723121																				
3. ভোট গ্রহন কেন্দ্রের পূর্ণ বিবরণ :																					
ভোট গ্রহন কেন্দ্রের নং, নাম :		ভোট গ্রহন কেন্দ্রের শ্রেণী :		গ্রামীণ																	
28 - নারায়ণপুর মৌমাছি গ্রন্থাগার		এই অংশে সহায়ক ভোটগ্রহন কেন্দ্রের সংখ্যা :		0																	
ভোট গ্রহন কেন্দ্রের ঠিকানা :																					
নারায়ণপুর মৌমাছি গ্রন্থাগার, নারায়ণপুর																					
4. নির্বাচকের সংখ্যা :																					
প্রথম ক্রমিক নং	শেষ ক্রমিক নং	মোট সংখ্যা																			
		পুরুষ	মহিলা	তৃতীয় লিঙ্গ	মোট																
1	597	301	295	0	596																

নির্বাচক নিবন্ধন আধিকারিকের স্বাক্ষর

Nazri Naksha



Google Map View



Polling Station Building Front View



Polling Station Front View



Cad View

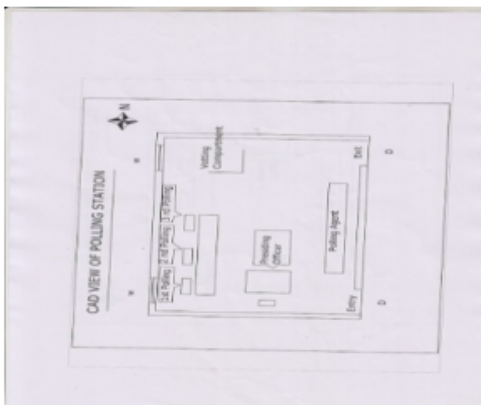

Key MAP View

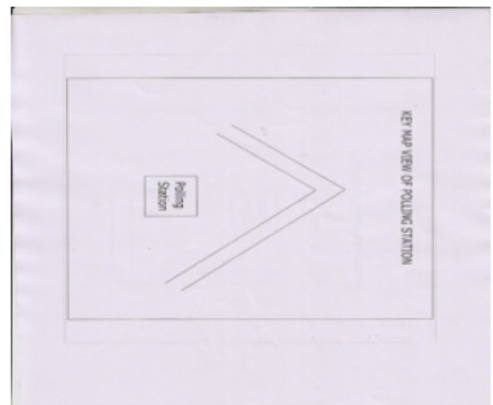



বিধানসভা নির্বাচনক্ষেত্রের নং, নাম : 246-রঘুনাথপুর
ভাগ নং, নাম : 1-নারায়ণপুর(আংশিক)(উপরপাড়া, দুর্গামন্দিরপাড়া, নামোপাড়া, বোলতলপাড়া)

1 নাম : ইন্দ্রনীল চক্রবর্তী পিতার নাম: বাসুদেব চক্রবর্তী বাড়ির নং : n0063 বয়স : 61 লিঙ্গ : পুরুষ	WB/35/241/111408	2 নাম : তপু ব্যানার্জী চক্রবর্তী স্বামীর নাম: কীর্তন চক্রবর্তী বাড়ির নং : n0067 বয়স : 29 লিঙ্গ : মহিলা	ZJZ2251122	3 নাম : অশ্বেষা চক্রবর্তী পিতার নাম: ভদ্রশীল চক্রবর্তী বাড়ির নং : এন0281 বয়স : 24 লিঙ্গ : মহিলা	ZJZ2455962
4 নাম : লিপিকা কাজিলাল চক্রবর্তী স্বামীর নাম: চৈতন্য কাজিলাল বাড়ির নং : n0067 বয়স : 27 লিঙ্গ : মহিলা	ZJZ2119055	5 নাম : পূর্ণ চক্রবর্তী পিতার নাম: মাগারাম চক্রবর্তী বাড়ির নং : n0069 বয়স : 53 লিঙ্গ : পুরুষ	WB/35/241/111135	6 নাম : বনানী মন্ডল(চক্রবর্তী) স্বামীর নাম: দীপক চক্রবর্তী বাড়ির নং : n0069 বয়স : 35 লিঙ্গ : মহিলা	ZJZ1554898
7 নাম : অসিমা চক্রবর্তী স্বামীর নাম: গয়াসুর চক্রবর্তী বাড়ির নং : n0069 বয়স : 51 লিঙ্গ : মহিলা	KFG2082857	8 নাম : গয়াসুর চক্রবর্তী পিতার নাম: মাগারাম চক্রবর্তী বাড়ির নং : n0069 বয়স : 55 লিঙ্গ : পুরুষ	WB/35/241/111359	9 নাম : রীতা (রায়) চক্রবর্তী স্বামীর নাম: অনূপ চক্রবর্তী বাড়ির নং : n0068 বয়স : 54 লিঙ্গ : মহিলা	ZJZ0807354
10 নাম : অনূপ চক্রবর্তী পিতার নাম: নারায়ন চক্রবর্তী বাড়ির নং : n0068 বয়স : 58 লিঙ্গ : পুরুষ	KFG0179820	11 নাম : কীর্তন চক্রবর্তী পিতার নাম: কালিপদ চক্রবর্তী বাড়ির নং : n0067 বয়স : 40 লিঙ্গ : পুরুষ	ZJZ1223106	12 নাম : অপর্ণা চক্রবর্তী স্বামীর নাম: কালিপদ চক্রবর্তী বাড়ির নং : n0067 বয়স : 55 লিঙ্গ : মহিলা	WB/35/241/111345
13 নাম : কালিপদ চক্রবর্তী পিতার নাম: নারায়ন চক্রবর্তী বাড়ির নং : n0067 বয়স : 65 লিঙ্গ : পুরুষ	WB/35/241/111010	14 নাম : নীলকান্ত চক্রবর্তী পিতার নাম: বাসুদেব চক্রবর্তী বাড়ির নং : n0063 বয়স : 54 লিঙ্গ : পুরুষ	WB/35/241/111045	15 নাম : ভদ্রশীল চক্রবর্তী পিতার নাম: বাসুদেব চক্রবর্তী বাড়ির নং : n0063 বয়স : 58 লিঙ্গ : পুরুষ	WB/35/241/111159
16 নাম : গীতা মিশ্র স্বামীর নাম: অনাথবন্ধু মিশ্র বাড়ির নং : n0063 বয়স : 66 লিঙ্গ : মহিলা	WB/35/241/111172	17 নাম : প্রতিমা চক্রবর্তী স্বামীর নাম: বাসুদেব চক্রবর্তী বাড়ির নং : n0063 বয়স : 83 লিঙ্গ : মহিলা	WB/35/241/111393	18 নাম : চৈতন্য চক্রবর্তী পিতার নাম: কালিপদ চক্রবর্তী বাড়ির নং : n0067 বয়স : 44 লিঙ্গ : পুরুষ	KFG2097871
19 নাম : দীপক চক্রবর্তী পিতার নাম: মাগারাম চক্রবর্তী বাড়ির নং : n0069 বয়স : 49 লিঙ্গ : পুরুষ	WB/35/241/111309	20 নাম : বেবী চক্রবর্তী স্বামীর নাম: ভদ্রশীল চক্রবর্তী বাড়ির নং : n0063 বয়স : 45 লিঙ্গ : মহিলা	KFG3034055	21 নাম : নয়ন চ্যাটার্জী পিতার নাম: বিশ্বনাথ চ্যাটার্জী বাড়ির নং : n0093 বয়স : 31 লিঙ্গ : পুরুষ	ZJZ1643691
22 নাম : পিঙ্কি চ্যাটার্জী পিতার নাম: বিশ্বনাথ চ্যাটার্জী বাড়ির নং : n0093 বয়স : 34 লিঙ্গ : মহিলা	ZJZ1223189	23 নাম : দীপালী ধীবর স্বামীর নাম: গোপী ধীবর বাড়ির নং : n0080 বয়স : 28 লিঙ্গ : মহিলা	ZJZ2665115	24 নাম : বিশ্বনাথ ধীবর পিতার নাম: কানাই ধীবর বাড়ির নং : n0070 বয়স : 69 লিঙ্গ : পুরুষ	WB/35/241/111390
25 নাম : মামনী ধীবর পিতার নাম: মহাদেব ধীবর বাড়ির নং : n0057 বয়স : 35 লিঙ্গ : মহিলা	ZJZ1223049	26 নাম : রঞ্জিত ধীবর পিতার নাম: মহাদেব ধীবর বাড়ির নং : n0057 বয়স : 49 লিঙ্গ : পুরুষ	KFG3033131	27 নাম : চন্ডি ধীবর পিতার নাম: মহাদেব ধীবর বাড়ির নং : n0057 বয়স : 56 লিঙ্গ : পুরুষ	WB/35/241/111401
28 নাম : অশেষ পুইতন্তী পিতার নাম: গোপাল পুইতন্তী বাড়ির নং : n0085 বয়স : 54 লিঙ্গ : পুরুষ	WB/35/241/111027	29 নাম : বিজয়া ধীবর স্বামীর নাম: বাবলু প্রসাদ ধীবর বাড়ির নং : n0085 বয়স : 55 লিঙ্গ : মহিলা	ZJZ1643808	30 নাম : বাবলু প্রসাদ ধীবর পিতার নাম: শ্যামাপদ ধীবর বাড়ির নং : n0085 বয়স : 66 লিঙ্গ : পুরুষ	ZJZ1643790



বিধানসভা নির্বাচনক্ষেত্রের নং, নাম : 246-রঘুনাথপুর
ভাগ নং, নাম : 1-নারায়ণপুর(আংশিক)(উপরপাড়া, দুর্গামন্দিরপাড়া, নামোপাড়া, বোলতলপাড়া)

31 নাম : গোপী ধীবর পিতার নাম: রামপদ ধীবর বাড়ির নং : n0080 বয়স : 36 লিঙ্গ : পুরুষ	ZJZ1223155 ফটো উপলব্ধ	32 নাম : পাপিয়া ধীবর স্বামীর নাম: বাপি ধীবর বাড়ির নং : n0080 বয়স : 36 লিঙ্গ : মহিলা	ZJZ1554914 ফটো উপলব্ধ	33 নাম : বাপি ধীবর পিতার নাম: রামপদ ধীবর বাড়ির নং : n0080 বয়স : 41 লিঙ্গ : পুরুষ	ZJZ1554989 ফটো উপলব্ধ
34 নাম : সন্ধ্যা ধীবর স্বামীর নাম: রামপদ ধীবর বাড়ির নং : n0080 বয়স : 62 লিঙ্গ : মহিলা	WB/35/241/111338 ফটো উপলব্ধ	35 নাম : রামপদ ধীবর পিতার নাম: কৈলাশ ধীবর বাড়ির নং : n0080 বয়স : 71 লিঙ্গ : পুরুষ	WB/35/241/111111 ফটো উপলব্ধ	36 নাম : পায়েল ধীবর পিতার নাম: কিষণ ধীবর বাড়ির নং : এন0054 বয়স : 20 লিঙ্গ : মহিলা	ZJZ2766186 ফটো উপলব্ধ
37 নাম : শেফালী রায় স্বামীর নাম: সন্দীপ রায় বাড়ির নং : n0070 বয়স : 38 লিঙ্গ : মহিলা	KFG3453867 ফটো উপলব্ধ	38 নাম : শিখা ধীবর পিতার নাম: বিশ্বনাথ ধীবর বাড়ির নং : n0070 বয়স : 29 লিঙ্গ : মহিলা	ZJZ1921873 ফটো উপলব্ধ	39 নাম : ইন্দ্রজীৎ ধীবর পিতার নাম: কৃষ্ণন ধীবর বাড়ির নং : এন000 বয়স : 23 লিঙ্গ : পুরুষ	ZJZ2485209 ফটো উপলব্ধ
40 নাম : কৃষ্ণন ধীবর পিতার নাম: মহাদেব ধীবর বাড়ির নং : n0057 বয়স : 40 লিঙ্গ : পুরুষ	KFG3453883 ফটো উপলব্ধ	41 নাম : প্রকাশ ধীবর পিতার নাম: বিশ্বনাথ ধীবর বাড়ির নং : n0070 বয়স : 27 লিঙ্গ : পুরুষ	ZJZ2119089 ফটো উপলব্ধ	42 নাম : সবিতা ধীবর স্বামীর নাম: সুকুমার ধীবর বাড়ির নং : n0058 বয়স : 42 লিঙ্গ : মহিলা	ZJZ1643774 ফটো উপলব্ধ
43 নাম : সুকুমার ধীবর পিতার নাম: শিবু ধীবর বাড়ির নং : n0058 বয়স : 52 লিঙ্গ : পুরুষ	KFG3582319 ফটো উপলব্ধ	44 নাম : মুন্নি ধীবর পিতার নাম: বিশ্বনাথ ধীবর বাড়ির নং : n0070 বয়স : 32 লিঙ্গ : পুরুষ	ZJZ2010205 ফটো উপলব্ধ	45 নাম : শ্রীকান্ত ধীবর পিতার নাম: শিবু ধীবর বাড়ির নং : n0085 বয়স : 43 লিঙ্গ : পুরুষ	ZJZ2824811 ফটো উপলব্ধ
46 নাম : বেবী ধীবর স্বামীর নাম: শ্রীকান্ত ধীবর বাড়ির নং : n0085 বয়স : 41 লিঙ্গ : মহিলা	ZJZ1643782 ফটো উপলব্ধ	47 নাম : ভূতি ধীবর স্বামীর নাম: মহাদেব ধীবর বাড়ির নং : n0057 বয়স : 73 লিঙ্গ : মহিলা	WB/35/241/111307 ফটো উপলব্ধ	48 নাম : রীনা ধীবর স্বামীর নাম: কৃষ্ণন ধীবর বাড়ির নং : n0057 বয়স : 39 লিঙ্গ : মহিলা	KFG3769270 ফটো উপলব্ধ
49 নাম : বুলু ধীবর স্বামীর নাম: চণ্ডী ধীবর বাড়ির নং : n0057 বয়স : 33 লিঙ্গ : মহিলা	ZJZ1921832 ফটো উপলব্ধ	50 নাম : রূপালী পুইতন্ডি স্বামীর নাম: অশেষ পুইতন্ডি বাড়ির নং : n0085 বয়স : 30 লিঙ্গ : মহিলা	ZJZ2010056 ফটো উপলব্ধ	51 নাম : ভারতী পুইতন্ডি স্বামীর নাম: কাজল পুইতন্ডি বাড়ির নং : n0083 বয়স : 70 লিঙ্গ : মহিলা	WB/35/241/174724 ফটো উপলব্ধ
52 নাম : জ্যোত্স্না পুইতন্ডি স্বামীর নাম: উজ্জল পুইতন্ডি বাড়ির নং : n0083 বয়স : 63 লিঙ্গ : মহিলা	WB/35/241/111228 ফটো উপলব্ধ	53 নাম : ময়না পুইতন্ডি স্বামীর নাম: সঞ্জল পুইতন্ডি বাড়ির নং : n0083 বয়স : 67 লিঙ্গ : মহিলা	WB/35/241/111205 ফটো উপলব্ধ	54 নাম : বুলু পুইতন্ডি স্বামীর নাম: অচিন্ত্য পুইতন্ডি বাড়ির নং : n0083 বয়স : 58 লিঙ্গ : মহিলা	WB/35/241/111362 ফটো উপলব্ধ
55 নাম : চন্দন পুইতন্ডি পিতার নাম: সঞ্জল পুইতন্ডি বাড়ির নং : n0083 বয়স : 42 লিঙ্গ : পুরুষ	KFG3033172 ফটো উপলব্ধ	56 নাম : নিবেদিতা পুইতন্ডি পিতার নাম: অচিন্ত্য পুইতন্ডি বাড়ির নং : n0083 বয়স : 32 লিঙ্গ : মহিলা	ZJZ1643857 ফটো উপলব্ধ	57 নাম : রাজীব পুইতন্ডি পিতার নাম: সঞ্জল পুইতন্ডি বাড়ির নং : n0083 বয়স : 41 লিঙ্গ : পুরুষ	KFG2510402 ফটো উপলব্ধ
58 নাম : ক্ষমা রায় স্বামীর নাম: পৌতম রায় বাড়ির নং : n0083 বয়স : 39 লিঙ্গ : মহিলা	ZJZ1555028 ফটো উপলব্ধ	59 নাম : কাজল পুইতন্ডি পিতার নাম: বীরেন্দ্র নাথ পুইতন্ডি বাড়ির নং : n0083 বয়স : 78 লিঙ্গ : পুরুষ	KFG3582368 ফটো উপলব্ধ	60 নাম : প্রিয়া পুইতন্ডি স্বামীর নাম: চন্দন পুইতন্ডি বাড়ির নং : n0083 বয়স : 39 লিঙ্গ : মহিলা	NVP0386821 ফটো উপলব্ধ



বিধানসভা নির্বাচনক্ষেত্রের নং, নাম : 246-রঘুনাথপুর
ভাগ নং, নাম : 1-নারায়ণপুর(আংশিক)(উপরপাড়া, দুর্গামন্দিরপাড়া, নামোপাড়া, বোলতলপাড়া)

61 নাম : শ্রাবনী পুইতন্ডি স্বামীর নাম: রাজীব পুইতন্ডি বাড়ির নং : n0083 বয়স : 31 লিঙ্গ : মহিলা	NAZ1268051 ফটো উপলব্ধ	62 নাম : অনুপম পুইতন্ডি পিতার নাম: উজ্জ্বল পুইতন্ডি বাড়ির নং : n0083 বয়স : 35 লিঙ্গ : পুরুষ	ZJZ0807388 ফটো উপলব্ধ	63 নাম : উজ্জ্বল পুইতন্ডি পিতার নাম: বীরেন্দ্রনাথ পুইতন্ডি বাড়ির নং : n0083 বয়স : 72 লিঙ্গ : পুরুষ	KFG2509644 ফটো উপলব্ধ
64 নাম : ডলি পুইতন্ডি স্বামীর নাম: দুর্গাদাস পুইতন্ডি বাড়ির নং : n0084 বয়স : 62 লিঙ্গ : মহিলা	ZJZ2336634 ফটো উপলব্ধ	65 নাম : দুর্গাদাস পুইতন্ডি পিতার নাম: সুধাকর পুইতন্ডি বাড়ির নং : n0084 বয়স : 64 লিঙ্গ : পুরুষ	WB/35/241/111355 ফটো উপলব্ধ	66 নাম : দেবজিত পুইতন্ডি পিতার নাম: সুধাকর পুইতন্ডি বাড়ির নং : n0084 বয়স : 49 লিঙ্গ : পুরুষ	WB/35/241/111178 ফটো উপলব্ধ
67 নাম : ময়না পাল রায় স্বামীর নাম: চন্দন রায় বাড়ির নং : এন0000 বয়স : 23 লিঙ্গ : মহিলা	ZJZ2586709 ফটো উপলব্ধ	68 নাম : চিরঞ্জিত পুইতন্ডি পিতার নাম: প্রবোধ পুইতন্ডি বাড়ির নং : n0036 বয়স : 51 লিঙ্গ : পুরুষ	ZJZ2606911 ফটো উপলব্ধ	69 নাম : সাধনা পুইতন্ডি স্বামীর নাম: চিরঞ্জিত পুইতন্ডি বাড়ির নং : n0036 বয়স : 39 লিঙ্গ : মহিলা	ZJZ0097675 ফটো উপলব্ধ
70 নাম : বিধান বাউরী পিতার নাম: নয়ন বাউরী বাড়ির নং : এন-0046 বয়স : 26 লিঙ্গ : পুরুষ	ZJZ2251049 ফটো উপলব্ধ	71 নাম : জয়ন্তী বাউরী স্বামীর নাম: নাবিক বাউরী বাড়ির নং : n0046 বয়স : 38 লিঙ্গ : মহিলা	ZJZ2119063 ফটো উপলব্ধ	72 নাম : মামনী বাউরী স্বামীর নাম: সঞ্জয় বাউরী বাড়ির নং : এন0156 বয়স : 26 লিঙ্গ : মহিলা	ZJZ2676948 ফটো উপলব্ধ
73 নাম : সঞ্জয় বাউরী পিতার নাম: সপ্তী বাউরী বাড়ির নং : n0046 বয়স : 25 লিঙ্গ : পুরুষ	ZJZ2665032 ফটো উপলব্ধ	74 নাম : নাবিক বাউরী পিতার নাম: ভব বাউরী বাড়ির নং : n0046 বয়স : 53 লিঙ্গ : পুরুষ	WB/35/241/111267 ফটো উপলব্ধ	75 নাম : লক্ষ্মী বাউরী স্বামীর নাম: মনা বাউরী বাড়ির নং : n0046 বয়স : 57 লিঙ্গ : মহিলা	WB/35/241/111230 ফটো উপলব্ধ
76 নাম : মনা বাউরী পিতার নাম: ভব বাউরী বাড়ির নং : n0046 বয়স : 63 লিঙ্গ : পুরুষ	WB/35/241/111277 ফটো উপলব্ধ	77 নাম : ভারতী বাউরী স্বামীর নাম: নয়ন বাউরী বাড়ির নং : n0046 বয়স : 59 লিঙ্গ : মহিলা	WB/35/241/111229 ফটো উপলব্ধ	78 নাম : শিল্পা মুখার্জী স্বামীর নাম: প্রদীপ মুখার্জী বাড়ির নং : n0097 বয়স : 30 লিঙ্গ : মহিলা	ZJZ2010080 ফটো উপলব্ধ
79 নাম : রবিন মুখার্জী পিতার নাম: দিলীপ মুখার্জী বাড়ির নং : এন0098 বয়স : 26 লিঙ্গ : পুরুষ	ZJZ2251130 ফটো উপলব্ধ	80 নাম : প্রদীপ মুখার্জী পিতার নাম: লালমোহন মুখার্জী বাড়ির নং : n0098 বয়স : 50 লিঙ্গ : পুরুষ	WB/35/241/174167 ফটো উপলব্ধ	81 নাম : ক্ষেমাঙ্করী মুখার্জী স্বামীর নাম: লালমোহন মুখার্জী বাড়ির নং : n0099 বয়স : 71 লিঙ্গ : মহিলা	WB/35/241/174363 ফটো উপলব্ধ
82 নাম : সুবর্ণ মাহাত পিতার নাম: সাধু মাহাত বাড়ির নং : না বয়স : 25 লিঙ্গ : পুরুষ	ZJZ2421204 ফটো উপলব্ধ	83 নাম : সৌরভ মাহাত পিতার নাম: সাধু মাহাত বাড়ির নং : n0012 বয়স : 27 লিঙ্গ : পুরুষ	ZJZ2214047 ফটো উপলব্ধ	84 নাম : সাধুচরন মাহাত পিতার নাম: অতুল মাহাত বাড়ির নং : n0012 বয়স : 55 লিঙ্গ : পুরুষ	WB/35/241/111398 ফটো উপলব্ধ
85 নাম : বাসন্তী মাহাতো স্বামীর নাম: সাধু মাহাত বাড়ির নং : n0012 বয়স : 49 লিঙ্গ : মহিলা	KFG2083327 ফটো উপলব্ধ	86 নাম : কল্যাণী মাহাতা স্বামীর নাম: মদন মাহাতা বাড়ির নং : n0045 বয়স : 77 লিঙ্গ : মহিলা	WB/35/241/111198 ফটো উপলব্ধ	87 নাম : নিতু মাহাতা পিতার নাম: মদন মাহাতা বাড়ির নং : এন0045 বয়স : 45 লিঙ্গ : মহিলা	KFG2097822 ফটো উপলব্ধ
88 নাম : তপন মাহাতা পিতার নাম: মদন মাহাতা বাড়ির নং : n0045 বয়স : 50 লিঙ্গ : পুরুষ	KFG2082766 ফটো উপলব্ধ	89 নাম : সনত মাহাতা পিতার নাম: মদন মাহাতা বাড়ির নং : n0045 বয়স : 55 লিঙ্গ : পুরুষ	ZJZ2336600 ফটো উপলব্ধ	90 নাম : ছন্দা মাহাতা স্বামীর নাম: তপন মাহাতা বাড়ির নং : n0045 বয়স : 37 লিঙ্গ : মহিলা	ZJZ1554906 ফটো উপলব্ধ



বিধানসভা নির্বাচনক্ষেত্রের নং, নাম : 246-রঘুনাথপুর
ভাগ নং, নাম : 1-নারায়ণপুর(আংশিক)(উপরপাড়া, দুর্গামন্দিরপাড়া, নামোপাড়া, বোলতলপাড়া)

91	ZJZ1387802	নাম : সুমিত রায় পিতার নাম: শরৎ চন্দ্র রায় বাড়ির নং : n0071 বয়স : 33 লিঙ্গ : পুরুষ	ফটো উপলব্ধ	92	ZJZ0807297	নাম : সুসিতা রায় স্বামীর নাম: শোভরাজ রায় বাড়ির নং : n0071 বয়স : 38 লিঙ্গ : মহিলা	ফটো উপলব্ধ	93	ZJZ2684504	নাম : পার্থ সারথী রায় পিতার নাম: অতুলচন্দ্র রায় বাড়ির নং : n0071 বয়স : 76 লিঙ্গ : পুরুষ	ফটো উপলব্ধ
94	KFG3034063	নাম : অপর্ণা রায় স্বামীর নাম: মধুসূদন রায় বাড়ির নং : n0071 বয়স : 44 লিঙ্গ : মহিলা	ফটো উপলব্ধ	95	KFG3033412	নাম : মধুসূদন রায় পিতার নাম: অতুল চন্দ্র রায় বাড়ির নং : n0071 বয়স : 50 লিঙ্গ : পুরুষ	ফটো উপলব্ধ	96	WB/35/241/111365	নাম : বুলু রায় স্বামীর নাম: শরত রায় বাড়ির নং : n0071 বয়স : 69 লিঙ্গ : মহিলা	ফটো উপলব্ধ
97	ZJZ1223114	নাম : শুভজিৎ রায় পিতার নাম: পাঁচুগোপাল রায় বাড়ির নং : n0071 বয়স : 34 লিঙ্গ : পুরুষ	ফটো উপলব্ধ	98	KFG3033404	নাম : ছায়া রায় স্বামীর নাম: পাঁচুগোপাল রায় বাড়ির নং : n0071 বয়স : 50 লিঙ্গ : মহিলা	ফটো উপলব্ধ	99	WB/35/241/111148	নাম : পাঁচুগোপাল রায় পিতার নাম: অতুলচন্দ্র রায় বাড়ির নং : n0071 বয়স : 66 লিঙ্গ : পুরুষ	ফটো উপলব্ধ
100	WB/35/241/111364	নাম : উষা রায় স্বামীর নাম: বিপিন রায় বাড়ির নং : n0071 বয়স : 66 লিঙ্গ : মহিলা	ফটো উপলব্ধ	101	WB/35/241/111324	নাম : শরতচন্দ্র রায় পিতার নাম: অতুলচন্দ্র রায় বাড়ির নং : n0071 বয়স : 73 লিঙ্গ : পুরুষ	ফটো উপলব্ধ	102	WB/35/241/111124	নাম : ঝুলন রায় স্বামীর নাম: পার্থসারথী রায় বাড়ির নং : n0071 বয়স : 71 লিঙ্গ : মহিলা	ফটো উপলব্ধ
103	ZJZ2010031	নাম : প্রিয়াঙ্কা রায় স্বামীর নাম: দেবশীষ রায় বাড়ির নং : n0071 বয়স : 36 লিঙ্গ : মহিলা	ফটো উপলব্ধ	104	NRW0972299	নাম : বিলিক রায় স্বামীর নাম: প্রসেনজীৎ রায় বাড়ির নং : এন0071 বয়স : 36 লিঙ্গ : মহিলা	ফটো উপলব্ধ	105	WB/35/241/111133	নাম : প্রসেনজিৎ রায় পিতার নাম: পার্থসারথী রায় বাড়ির নং : n0071 বয়স : 42 লিঙ্গ : পুরুষ	ফটো উপলব্ধ
106	KFG3033420	নাম : দেবশীষ রায় পিতার নাম: বিপিন রায় বাড়ির নং : n0071 বয়স : 41 লিঙ্গ : পুরুষ	ফটো উপলব্ধ	107	ZJZ2763233	নাম : রীতমা রায় পিতার নাম: মধুসূদন রায় বাড়ির নং : না বয়স : 21 লিঙ্গ : মহিলা	ফটো উপলব্ধ	108	KFG3033735	নাম : পরিমল রায় পিতার নাম: জয়হরি রায় বাড়ির নং : n0090 বয়স : 43 লিঙ্গ : পুরুষ	ফটো উপলব্ধ
109	KFG3033925	নাম : সুশোভন রায় পিতার নাম: সত্যেন্দ্র নাথ রায় বাড়ির নং : n0042 বয়স : 41 লিঙ্গ : পুরুষ	ফটো উপলব্ধ	110	WB/35/241/111037	নাম : সরোজ কুমার রায় পিতার নাম: বংশীধর রায় বাড়ির নং : n0055 বয়স : 71 লিঙ্গ : পুরুষ	ফটো উপলব্ধ	111	WB/35/241/111068	নাম : মিলন কুমার রায় পিতার নাম: বংশীধর রায় বাড়ির নং : n0055 বয়স : 62 লিঙ্গ : পুরুষ	ফটো উপলব্ধ
112	WB/35/241/111083	নাম : বিপাশা রায় স্বামীর নাম: আশুতোষ রায় বাড়ির নং : n0052 বয়স : 65 লিঙ্গ : মহিলা	ফটো উপলব্ধ	113	ZJZ2603355	নাম : জশ্বেঞ্জয় রায় পিতার নাম: সুধীর রায় বাড়ির নং : n0020 বয়স : 50 লিঙ্গ : পুরুষ	ফটো উপলব্ধ	114	WB/35/241/111320	নাম : কাজল রায় পিতার নাম: আনন্দ রায় বাড়ির নং : n0076 বয়স : 53 লিঙ্গ : পুরুষ	ফটো উপলব্ধ
115	WB/35/241/111337	নাম : জগন্নাথ রায় পিতার নাম: সত্যনারায়ন রায় বাড়ির নং : n0014 বয়স : 63 লিঙ্গ : পুরুষ	ফটো উপলব্ধ	116	WB/35/241/111414	নাম : রীতা রায় স্বামীর নাম: ভাস্কর রায় বাড়ির নং : n0004 বয়স : 68 লিঙ্গ : মহিলা	ফটো উপলব্ধ	117	WB/35/241/111387	নাম : বিশুজিত রায় পিতার নাম: অমিয় রায় বাড়ির নং : n0008 বয়স : 52 লিঙ্গ : পুরুষ	ফটো উপলব্ধ
118	WB/35/241/111321	নাম : রতন রায় পিতার নাম: অমিয় রায় বাড়ির নং : n0008 বয়স : 50 লিঙ্গ : পুরুষ	ফটো উপলব্ধ	119	WB/35/241/111377	নাম : পারুল রায় স্বামীর নাম: সাধন রায় বাড়ির নং : n0008 বয়স : 53 লিঙ্গ : মহিলা	ফটো উপলব্ধ	120	ZJZ0807230	নাম : মুন্মায় রায় পিতার নাম: সাধন রায় বাড়ির নং : n0008 বয়স : 47 লিঙ্গ : পুরুষ	ফটো উপলব্ধ



বিধানসভা নির্বাচনক্ষেত্রের নং, নাম : 246-রঘুনাথপুর
ভাগ নং, নাম : 1-নারায়ণপুর(আংশিক)(উপরপাড়া, দুর্গামন্দিরপাড়া, নামোপাড়া, বোলতলপাড়া)

121 নাম : চিত্তামনি রায় স্বামীর নাম : জগবন্ধু রায় বাড়ির নং : n0009 বয়স : 66 লিঙ্গ : মহিলা	WB/35/241/111300	122 নাম : জবা রায় স্বামীর নাম : কৃষ্ণপদ রায় বাড়ির নং : n0009 বয়স : 46 লিঙ্গ : মহিলা	KFG3769320	123 নাম : শিখা রায় স্বামীর নাম : প্রদীপ রায় বাড়ির নং : n0023 বয়স : 53 লিঙ্গ : মহিলা	WB/35/241/111207
124 নাম : সঞ্জয় রায় পিতার নাম : কিরীটি রায় বাড়ির নং : n0023 বয়স : 49 লিঙ্গ : পুরুষ	WB/35/241/111182	125 নাম : ঝুমা রায় স্বামীর নাম : সঞ্জয় রায় বাড়ির নং : n0023 বয়স : 41 লিঙ্গ : মহিলা	KFG3034071	126 নাম : প্রতিমা রায় স্বামীর নাম : বামাপদ রায় বাড়ির নং : n0024 বয়স : 65 লিঙ্গ : মহিলা	WB/35/241/111252
127 নাম : সন্দীপ রায় পিতার নাম : বামাপদ রায় বাড়ির নং : n0024 বয়স : 40 লিঙ্গ : পুরুষ	KFG3034220	128 নাম : ত্রিদিপ রায় পিতার নাম : বামাপদ রায় বাড়ির নং : এন00 বয়স : 38 লিঙ্গ : পুরুষ	ZJZ0807313	129 নাম : দিনেশ রায় পিতার নাম : গোবর্ধন রায় বাড়ির নং : n0025 বয়স : 69 লিঙ্গ : পুরুষ	WB/35/241/111246
130 নাম : মুনমুন রায় স্বামীর নাম : মনোজিত রায় বাড়ির নং : n0013 বয়স : 36 লিঙ্গ : মহিলা	ZJZ1765791	131 নাম : নির্মালা রায় স্বামীর নাম : সত্যনারায়ন রায় বাড়ির নং : n0014 বয়স : 87 লিঙ্গ : মহিলা	WB/35/241/111330	132 নাম : কেতকী রায় স্বামীর নাম : জগন্নাথ রায় বাড়ির নং : n0014 বয়স : 51 লিঙ্গ : মহিলা	KFG2082840
133 নাম : বিশ্বনাথ রায় পিতার নাম : সত্যনারায়ন রায় বাড়ির নং : n0014 বয়স : 58 লিঙ্গ : পুরুষ	WB/35/241/111151	134 নাম : লক্ষ্মী রায় স্বামীর নাম : গুরুপদ রায় বাড়ির নং : n0016 বয়স : 68 লিঙ্গ : মহিলা	ZJZ2604445	135 নাম : প্রবীণ রায় পিতার নাম : সীতাপতি রায় বাড়ির নং : n0018 বয়স : 48 লিঙ্গ : পুরুষ	WB/35/241/111275
136 নাম : সোমা রায় স্বামীর নাম : প্রবীণ রায় বাড়ির নং : n0018 বয়স : 48 লিঙ্গ : মহিলা	ZJZ1765759	137 নাম : চিত্তামনি রায় স্বামীর নাম : দ্বিজপদ রায় বাড়ির নং : n0019 বয়স : 73 লিঙ্গ : মহিলা	WB/35/241/111273	138 নাম : উত্তম রায় পিতার নাম : দ্বিজপদ রায় বাড়ির নং : n0019 বয়স : 54 লিঙ্গ : পুরুষ	WB/35/241/111361
139 নাম : অভিষেক রায় পিতার নাম : তপন রায় বাড়ির নং : n0020 বয়স : 36 লিঙ্গ : পুরুষ	ZJZ0807222	140 নাম : অনিমেস রায় পিতার নাম : তপন রায় বাড়ির নং : n0020 বয়স : 31 লিঙ্গ : পুরুষ	ZJZ1643873	141 নাম : রামদাস রায় পিতার নাম : অসিত রায় বাড়ির নং : n0025 বয়স : 52 লিঙ্গ : পুরুষ	WB/35/241/111160
142 নাম : রানু রায় স্বামীর নাম : গৌরহরি রায় বাড়ির নং : n0026 বয়স : 78 লিঙ্গ : মহিলা	WB/35/241/111120	143 নাম : সুজাতা রায় স্বামীর নাম : গৌতম রায় বাড়ির নং : n0026 বয়স : 45 লিঙ্গ : মহিলা	KFG2097830	144 নাম : রেনুকা রায় স্বামীর নাম : বিপিন রায় বাড়ির নং : n0027 বয়স : 55 লিঙ্গ : মহিলা	WB/35/241/111113
145 নাম : রমেন রায় পিতার নাম : বিপিন রায় বাড়ির নং : n0027 বয়স : 32 লিঙ্গ : পুরুষ	ZJZ1643709	146 নাম : নৃপেন রায় পিতার নাম : হারাধন রায় বাড়ির নং : n0027 বয়স : 58 লিঙ্গ : পুরুষ	WB/35/241/111263	147 নাম : দীপালী রায় স্বামীর নাম : নৃপেন রায় বাড়ির নং : n0027 বয়স : 43 লিঙ্গ : মহিলা	KFG3034345
148 নাম : রাহুল রায় পিতার নাম : বিপিন চন্দ্র রায় বাড়ির নং : n0027 বয়স : 38 লিঙ্গ : পুরুষ	KFG3769346	149 নাম : বাবলু রায় পিতার নাম : অনিল রায় বাড়ির নং : n0028 বয়স : 64 লিঙ্গ : পুরুষ	WB/35/241/111031	150 নাম : কৌশিক রায় পিতার নাম : স্বপন রায় বাড়ির নং : n0020 বয়স : 31 লিঙ্গ : পুরুষ	ZJZ1643717



বিধানসভা নির্বাচনকেন্দ্রের নং, নাম : 246-রঘুনাথপুর
ভাগ নং, নাম : 1-নারায়ণপুর(আংশিক)(উপরপাড়া, দুর্গামন্দিরপাড়া, নামোপাড়া, বোলতলপাড়া)

151	WB/35/241/111088	ফটো উপলব্ধ	152	KFG3453917	ফটো উপলব্ধ	153	ZJZ1765742	ফটো উপলব্ধ
নাম : মৃত্যঞ্জয় রায় পিতার নাম: সুধীর রায় বাড়ির নং : n0020 বয়স : 49 লিঙ্গ : পুরুষ			নাম : চন্দ্রিকা রায় স্বামীর নাম: জমোজয় রায় বাড়ির নং : n0020 বয়স : 49 লিঙ্গ : মহিলা			নাম : অর্চনা রায় স্বামীর নাম: মৃত্যঞ্জয় রায় বাড়ির নং : n0020 বয়স : 37 লিঙ্গ : মহিলা		
154	WB/35/241/111385	ফটো উপলব্ধ	155	ZJZ1765783	ফটো উপলব্ধ	156	WB/35/241/111203	ফটো উপলব্ধ
নাম : সুবল চন্দ্র রায় পিতার নাম: অধীর কুমার রায় বাড়ির নং : n0021 বয়স : 72 লিঙ্গ : পুরুষ			নাম : শুভজ্যোতি রায় পিতার নাম: সুবল চন্দ্র রায় বাড়ির নং : n0021 বয়স : 30 লিঙ্গ : পুরুষ			নাম : বাসুদেব রায় পিতার নাম: অধীর রায় বাড়ির নং : n0021 বয়স : 67 লিঙ্গ : পুরুষ		
157	KFG3453941	ফটো উপলব্ধ	158	ZJZ1765650	ফটো উপলব্ধ	159	KFG3033495	ফটো উপলব্ধ
নাম : বন্দনা রায় স্বামীর নাম: নিরাপদ রায় বাড়ির নং : n0022 বয়স : 59 লিঙ্গ : মহিলা			নাম : চন্দন রায় পিতার নাম: নিরাপদ রায় বাড়ির নং : n0022 বয়স : 30 লিঙ্গ : পুরুষ			নাম : বলরাম রায় পিতার নাম: বাবলু রায় বাড়ির নং : n0028 বয়স : 41 লিঙ্গ : পুরুষ		
160	WB/35/241/111073	ফটো উপলব্ধ	161	WB/35/241/111132	ফটো উপলব্ধ	162	WB/35/241/111402	ফটো উপলব্ধ
নাম : স্বপন রায় পিতার নাম: অনিল রায় বাড়ির নং : n0028 বয়স : 61 লিঙ্গ : পুরুষ			নাম : শেফালী রায় স্বামীর নাম: স্বপন রায় বাড়ির নং : n0028 বয়স : 53 লিঙ্গ : মহিলা			নাম : মধুসূদন রায় পিতার নাম: ভৈরব রায় বাড়ির নং : n0029 বয়স : 50 লিঙ্গ : পুরুষ		
163	WB/35/241/111155	ফটো উপলব্ধ	164	KFG3033883	ফটো উপলব্ধ	165	KFG3033594	ফটো উপলব্ধ
নাম : স্বরূপ রায় পিতার নাম: বিমল রায় বাড়ির নং : n0031 বয়স : 50 লিঙ্গ : পুরুষ			নাম : পিন্টু রায় পিতার নাম: বিমল রায় বাড়ির নং : n0031 বয়স : 42 লিঙ্গ : পুরুষ			নাম : অসিম রায় পিতার নাম: অলক রায় বাড়ির নং : n0032 বয়স : 42 লিঙ্গ : পুরুষ		
166	WB/35/241/111049	ফটো উপলব্ধ	167	WB/35/241/123156	ফটো উপলব্ধ	168	WB/35/241/174483	ফটো উপলব্ধ
নাম : উত্তম রায় পিতার নাম: তারাপদ রায় বাড়ির নং : n0032 বয়স : 63 লিঙ্গ : পুরুষ			নাম : রুমা রায় স্বামীর নাম: সসীম রায় বাড়ির নং : n0092 বয়স : 54 লিঙ্গ : মহিলা			নাম : দীপাহিতা রায় স্বামীর নাম: আশুতোষ রায় বাড়ির নং : n0094 বয়স : 54 লিঙ্গ : মহিলা		
169	WB/35/241/111412	ফটো উপলব্ধ	170	WB/35/241/111346	ফটো উপলব্ধ	171	ZJZ0100289	ফটো উপলব্ধ
নাম : অনাথবন্ধু রায় পিতার নাম: গৌর চন্দ্র রায় বাড়ির নং : n0043 বয়স : 72 লিঙ্গ : পুরুষ			নাম : শ্যামলী রায় স্বামীর নাম: বিধানচন্দ্র রায় বাড়ির নং : n0043 বয়স : 55 লিঙ্গ : মহিলা			নাম : অর্পিতা রায় পিতার নাম: বিধান চন্দ্র রায় বাড়ির নং : n0043 বয়স : 37 লিঙ্গ : মহিলা		
172	KFG2097574	ফটো উপলব্ধ	173	ZJZ1643964	ফটো উপলব্ধ	174	KFG3033552	ফটো উপলব্ধ
নাম : মনোজ কুমার রায় পিতার নাম: ভাস্কর রায় বাড়ির নং : n0043 বয়স : 34 লিঙ্গ : পুরুষ			নাম : কৃষ্ণেন্দ্র রায় পিতার নাম: বিধান রায় বাড়ির নং : n0043 বয়স : 33 লিঙ্গ : পুরুষ			নাম : মল্লিকা রায় স্বামীর নাম: দ্বিজপদ রায় বাড়ির নং : n0044 বয়স : 76 লিঙ্গ : মহিলা		
175	WB/35/241/111005	ফটো উপলব্ধ	176	WB/35/241/111142	ফটো উপলব্ধ	177	WB/35/241/111367	ফটো উপলব্ধ
নাম : তারকনাথ রায় পিতার নাম: দ্বিজপদ রায় বাড়ির নং : n0044 বয়স : 52 লিঙ্গ : পুরুষ			নাম : বিকাশ রায় পিতার নাম: মদনমোহন রায় বাড়ির নং : n0061 বয়স : 68 লিঙ্গ : পুরুষ			নাম : রীনা রায় স্বামীর নাম: বিকাশ রায় বাড়ির নং : n0061 বয়স : 56 লিঙ্গ : মহিলা		
178	WB/35/241/111368	ফটো উপলব্ধ	179	WB/35/241/111011	ফটো উপলব্ধ	180	WB/35/241/111396	ফটো উপলব্ধ
নাম : প্রতিমা রায় স্বামীর নাম: শৈলেন রায় বাড়ির নং : n0061 বয়স : 64 লিঙ্গ : মহিলা			নাম : দিলীপ কুমার রায় পিতার নাম: গোকুলচন্দ্র রায় বাড়ির নং : n0062 বয়স : 66 লিঙ্গ : পুরুষ			নাম : কল্যানী রায় স্বামীর নাম: দিলীপ কুমার রায় বাড়ির নং : n0062 বয়স : 59 লিঙ্গ : মহিলা		



বিধানসভা নির্বাচনকেন্দ্রের নং, নাম : 246-রঘুনাথপুর
ভাগ নং, নাম : 1-নারায়ণপুর(আংশিক)(উপরপাড়া, দুর্গামন্দিরপাড়া, নামোপাড়া, বোলতলপাড়া)

181 নাম : অরিন্দ্র রায় পিতার নাম: প্রসেনজিৎ রায় বাড়ির নং : n0051 বয়স : 31 লিঙ্গ : পুরুষ	ZJZ1643899 ফটো উপলব্ধ	182 নাম : আশুতোষ রায় পিতার নাম: নিবারণ রায় বাড়ির নং : n0052 বয়স : 76 লিঙ্গ : পুরুষ	WB/35/241/111058 ফটো উপলব্ধ	183 নাম : রীনা রায় স্বামীর নাম: রঞ্জিত রায় বাড়ির নং : n0053 বয়স : 71 লিঙ্গ : মহিলা	WB/35/241/111260 ফটো উপলব্ধ
184 নাম : অজয় রায় পিতার নাম: রঞ্জিত রায় বাড়ির নং : n0053 বয়স : 41 লিঙ্গ : পুরুষ	KFG3033461 ফটো উপলব্ধ	185 নাম : বিবেকানন্দ রায় পিতার নাম: রঞ্জিত রায় বাড়ির নং : n0053 বয়স : 38 লিঙ্গ : পুরুষ	ZJZ1643881 ফটো উপলব্ধ	186 নাম : সুকান্ত রায় পিতার নাম: নিমাই রায় বাড়ির নং : n0055 বয়স : 31 লিঙ্গ : পুরুষ	ZJZ1765809 ফটো উপলব্ধ
187 নাম : পূর্ণিমা রায় স্বামীর নাম: মিলন কুমার রায় বাড়ির নং : n0055 বয়স : 43 লিঙ্গ : মহিলা	ZJZ0100032 ফটো উপলব্ধ	188 নাম : আভা রায় স্বামীর নাম: মলয় রায় বাড়ির নং : n0055 বয়স : 68 লিঙ্গ : মহিলা	WB/35/241/111190 ফটো উপলব্ধ	189 নাম : সৌমিত্র রায় পিতার নাম: মলয় রায় বাড়ির নং : n0055 বয়স : 51 লিঙ্গ : পুরুষ	WB/35/241/111125 ফটো উপলব্ধ
190 নাম : সুনীতা রায় স্বামীর নাম: নিমাইচন্দ্র রায় বাড়ির নং : n0055 বয়স : 54 লিঙ্গ : মহিলা	WB/35/241/111191 ফটো উপলব্ধ	191 নাম : মাধুরি রায় স্বামীর নাম: তারকনাথ রায় বাড়ির নং : n0044 বয়স : 42 লিঙ্গ : মহিলা	KFG3582756 ফটো উপলব্ধ	192 নাম : সিদ্ধার্থশঙ্কর রায় পিতার নাম: হিজপদ রায় বাড়ির নং : n0044 বয়স : 50 লিঙ্গ : পুরুষ	WB/35/241/111087 ফটো উপলব্ধ
193 নাম : অনিমেষ রায় পিতার নাম: অমরনাথ রায় বাড়ির নং : n0044 বয়স : 33 লিঙ্গ : পুরুষ	ZJZ1643840 ফটো উপলব্ধ	194 নাম : আকাশ রায় পিতার নাম: তারাপদ রায় বাড়ির নং : n0047 বয়স : 60 লিঙ্গ : পুরুষ	WB/35/241/111051 ফটো উপলব্ধ	195 নাম : দুলাল রায় পিতার নাম: তারাপদ রায় বাড়ির নং : n0047 বয়স : 56 লিঙ্গ : পুরুষ	WB/35/241/111354 ফটো উপলব্ধ
196 নাম : চয়নিকা রায় স্বামীর নাম: দুলাল রায় বাড়ির নং : n0047 বয়স : 40 লিঙ্গ : মহিলা	ZJZ0807347 ফটো উপলব্ধ	197 নাম : নুনীবালা রায় স্বামীর নাম: হলধর রায় বাড়ির নং : n0048 বয়স : 79 লিঙ্গ : মহিলা	WB/35/241/111184 ফটো উপলব্ধ	198 নাম : সাধন রায় পিতার নাম: হলধর রায় বাড়ির নং : n0048 বয়স : 62 লিঙ্গ : পুরুষ	WB/35/241/111410 ফটো উপলব্ধ
199 নাম : কল্যাণী রায় স্বামীর নাম: সাধন রায় বাড়ির নং : n0048 বয়স : 53 লিঙ্গ : মহিলা	WB/35/241/111406 ফটো উপলব্ধ	200 নাম : সুরভ রায় পিতার নাম: সাধন রায় বাড়ির নং : n0048 বয়স : 30 লিঙ্গ : পুরুষ	ZJZ1921840 ফটো উপলব্ধ	201 নাম : ব্রজেন রায় পিতার নাম: হলধর রায় বাড়ির নং : n0048 বয়স : 56 লিঙ্গ : পুরুষ	KFG2083095 ফটো উপলব্ধ
202 নাম : অভিজিত রায় পিতার নাম: লবচন্দ্র রায় বাড়ির নং : n0049 বয়স : 38 লিঙ্গ : পুরুষ	KFG3769296 ফটো উপলব্ধ	203 নাম : দীপক রায় পিতার নাম: বরুণচন্দ্র রায় বাড়ির নং : n0049 বয়স : 59 লিঙ্গ : পুরুষ	WB/35/241/111103 ফটো উপলব্ধ	204 নাম : চায়না রায় স্বামীর নাম: দীপক রায় বাড়ির নং : n0049 বয়স : 39 লিঙ্গ : মহিলা	ZJZ1643832 ফটো উপলব্ধ
205 নাম : উদয় রায় পিতার নাম: বরুণচন্দ্র রায় বাড়ির নং : n0049 বয়স : 56 লিঙ্গ : পুরুষ	WB/35/241/111044 ফটো উপলব্ধ	206 নাম : শ্যামল কুমার রায় পিতার নাম: বরুণ চন্দ্র রায় বাড়ির নং : n0049 বয়স : 65 লিঙ্গ : পুরুষ	WB/35/241/111061 ফটো উপলব্ধ	207 নাম : রীনা রায় স্বামীর নাম: শ্যামল কুমার রায় বাড়ির নং : n0049 বয়স : 49 লিঙ্গ : মহিলা	KFG3034261 ফটো উপলব্ধ
208 নাম : দীনেশ রায় পিতার নাম: রাধানাথ রায় বাড়ির নং : n0050 বয়স : 73 লিঙ্গ : পুরুষ	WB/35/241/111181 ফটো উপলব্ধ	209 নাম : বীনা রায় স্বামীর নাম: দীনেশ রায় বাড়ির নং : n0050 বয়স : 67 লিঙ্গ : মহিলা	WB/35/241/111217 ফটো উপলব্ধ	210 নাম : তারক রায় পিতার নাম: দীনেশ রায় বাড়ির নং : n0050 বয়স : 43 লিঙ্গ : পুরুষ	KFG3033792 ফটো উপলব্ধ



বিধানসভা নির্বাচনক্ষেত্রের নং, নাম : 246-রঘুনাথপুর
ভাগ নং, নাম : 1-নারায়ণপুর(আংশিক)(উপরপাড়া, দুর্গামন্দিরপাড়া, নামোপাড়া, বোলতলপাড়া)

211 নাম : পদ্মারানী রায় স্বামীর নাম : চন্দ্রশেখর রায় বাড়ির নং : n0050 বয়স : 46 লিঙ্গ : মহিলা	KFG3822715 ফটো উপলব্ধ	212 নাম : বনানী রায় স্বামীর নাম : সুমন্ত রায় বাড়ির নং : n0055 বয়স : 45 লিঙ্গ : মহিলা	KFG2082808 ফটো উপলব্ধ	213 নাম : ছবি রায় স্বামীর নাম : অরুণচন্দ্র রায় বাড়ির নং : n0056 বয়স : 92 লিঙ্গ : মহিলা	WB/35/241/111200 ফটো উপলব্ধ
214 নাম : সঞ্জয় রায় পিতার নাম : অরুণচন্দ্র রায় বাড়ির নং : n0056 বয়স : 59 লিঙ্গ : পুরুষ	WB/35/241/111183 ফটো উপলব্ধ	215 নাম : সৌতম রায় পিতার নাম : গৌরচন্দ্র রায় বাড়ির নং : n0059 বয়স : 65 লিঙ্গ : পুরুষ	WB/35/241/111041 ফটো উপলব্ধ	216 নাম : সাধনা রায় স্বামীর নাম : গৌতম রায় বাড়ির নং : n0059 বয়স : 57 লিঙ্গ : মহিলা	WB/35/241/111347 ফটো উপলব্ধ
217 নাম : দিব্যেন্দু রায় পিতার নাম : গৌতম রায় বাড়ির নং : n0059 বয়স : 42 লিঙ্গ : পুরুষ	KFG3033685 ফটো উপলব্ধ	218 নাম : অমল্যরতন রায় পিতার নাম : বলরাম রায় বাড়ির নং : n0060 বয়স : 88 লিঙ্গ : পুরুষ	WB/35/241/111310 ফটো উপলব্ধ	219 নাম : প্রশান্ত রায় পিতার নাম : অমল্যরতন রায় বাড়ির নং : n0060 বয়স : 56 লিঙ্গ : পুরুষ	WB/35/241/111123 ফটো উপলব্ধ
220 নাম : বীনা রায় স্বামীর নাম : প্রশান্ত রায় বাড়ির নং : n0060 বয়স : 47 লিঙ্গ : মহিলা	KFG3582582 ফটো উপলব্ধ	221 নাম : সুশান্ত রায় পিতার নাম : অমল্যরতন রায় বাড়ির নং : n0060 বয়স : 54 লিঙ্গ : পুরুষ	WB/35/241/111329 ফটো উপলব্ধ	222 নাম : মীরা সিং (রায়) স্বামীর নাম : সুশান্ত রায় বাড়ির নং : n0060 বয়স : 39 লিঙ্গ : মহিলা	ZJZ1765734 ফটো উপলব্ধ
223 নাম : সোমা (রায়)সিংহ স্বামীর নাম : মনোজ রায় বাড়ির নং : n0034 বয়স : 38 লিঙ্গ : মহিলা	ZJZ1643915 ফটো উপলব্ধ	224 নাম : কুমা রায় স্বামীর নাম : পল্লী রায় বাড়ির নং : n0035 বয়স : 32 লিঙ্গ : মহিলা	ZJZ1643741 ফটো উপলব্ধ	225 নাম : সম্পূর্ণা রায় স্বামীর নাম : সুদাম রায় বাড়ির নং : n0038 বয়স : 65 লিঙ্গ : মহিলা	WB/35/241/111303 ফটো উপলব্ধ
226 নাম : প্রিয়ব্রত রায় পিতার নাম : পরিষ্কাৎ রায় বাড়ির নং : n0039 বয়স : 35 লিঙ্গ : পুরুষ	ZJZ1223007 ফটো উপলব্ধ	227 নাম : দীপা রায় স্বামীর নাম : প্রদীপ রায় বাড়ির নং : n0040 বয়স : 46 লিঙ্গ : মহিলা	ZJZ1223015 ফটো উপলব্ধ	228 নাম : শোভা সিংহ স্বামীর নাম : রাম সিংহ বাড়ির নং : n0040 বয়স : 55 লিঙ্গ : মহিলা	ZJZ0098467 ফটো উপলব্ধ
229 নাম : সত্যেন্দ্রনাথ রায় পিতার নাম : রজনীকান্ত রায় বাড়ির নং : n0042 বয়স : 75 লিঙ্গ : পুরুষ	WB/35/241/111360 ফটো উপলব্ধ	230 নাম : সরস্বতী রায় স্বামীর নাম : সত্যেন্দ্রনাথ রায় বাড়ির নং : n0042 বয়স : 68 লিঙ্গ : মহিলা	WB/35/241/111306 ফটো উপলব্ধ	231 নাম : সোমনাথ রায় পিতার নাম : সত্যেন্দ্রনাথ রায় বাড়ির নং : n0042 বয়স : 49 লিঙ্গ : পুরুষ	WB/35/241/111131 ফটো উপলব্ধ
232 নাম : রিঙ্কু সিংহ রায় স্বামীর নাম : সোমনাথ রায় বাড়ির নং : n0042 বয়স : 38 লিঙ্গ : মহিলা	ZJZ0807321 ফটো উপলব্ধ	233 নাম : প্রিয়াঙ্কা রায় স্বামীর নাম : সুশোভন রায় বাড়ির নং : n0042 বয়স : 32 লিঙ্গ : মহিলা	NRW1326727 ফটো উপলব্ধ	234 নাম : শশাঙ্ক রায় পিতার নাম : বারিদবরন রায় বাড়ির নং : n0065 বয়স : 65 লিঙ্গ : পুরুষ	ZJZ2504314 ফটো উপলব্ধ
235 নাম : বন্দনা রায় স্বামীর নাম : রাজেন রায় বাড়ির নং : n0048 বয়স : 49 লিঙ্গ : মহিলা	KFG3034196 ফটো উপলব্ধ	236 নাম : সৌরভ রায় পিতার নাম : গুরুপদ রায় বাড়ির নং : n0033 বয়স : 26 লিঙ্গ : পুরুষ	ZJZ2214039 ফটো উপলব্ধ	237 নাম : টুম্পা রায় স্বামীর নাম : সুজয় রায় বাড়ির নং : n0073 বয়স : 42 লিঙ্গ : মহিলা	KFG3034253 ফটো উপলব্ধ
238 নাম : নবীন রায় পিতার নাম : সীতাপতি রায় বাড়ির নং : n0018 বয়স : 62 লিঙ্গ : পুরুষ	ZJZ2504330 ফটো উপলব্ধ	239 নাম : নন্দা রায় স্বামীর নাম : লক্ষন রায় বাড়ির নং : n0003 বয়স : 50 লিঙ্গ : মহিলা	KFG3453891 ফটো উপলব্ধ	240 নাম : অনিমা রায় স্বামীর নাম : কল্যান কুমার রায় বাড়ির নং : n0062 বয়স : 61 লিঙ্গ : মহিলা	ZJZ2504355 ফটো উপলব্ধ



বিধানসভা নির্বাচনক্ষেত্রের নং, নাম : 246-রঘুনাথপুর
ভাগ নং, নাম : 1-নারায়ণপুর(আংশিক)(উপরপাড়া, দুর্গামন্দিরপাড়া, নামোপাড়া, বোলতলপাড়া)

241	ZJZ2455806	নাম : অভিশেক সিং অন্যান্য: সনঞ্জয় রায় বাড়ির নং : এন0064 বয়স : 26 লিঙ্গ : পুরুষ	ফটো উপলব্ধ	242	ZJZ2214088	নাম : সঙ্গিতা রায় মায়ের নাম: ববীতা রায় বাড়ির নং : n0005 বয়স : 26 লিঙ্গ : মহিলা	ফটো উপলব্ধ	243	ZJZ2214070	নাম : ববিতা রায় স্বামীর নাম: রবিন চন্দ্র রায় বাড়ির নং : n0010 বয়স : 29 লিঙ্গ : মহিলা	ফটো উপলব্ধ
244	ZJZ2504348	নাম : রানু রায় স্বামীর নাম: সরোজ রায় বাড়ির নং : n0055 বয়স : 64 লিঙ্গ : মহিলা	ফটো উপলব্ধ	245	ZJZ2214013	নাম : শুভাশিষ রায় পিতার নাম: সুবীর রায় বাড়ির নং : n0073 বয়স : 26 লিঙ্গ : পুরুষ	ফটো উপলব্ধ	246	ZJZ2557635	নাম : সৌম্যাদীপ রায় পিতার নাম: নিপেন রায় বাড়ির নং : না বয়স : 23 লিঙ্গ : পুরুষ	ফটো উপলব্ধ
247	ZJZ2606978	নাম : ধৃতি সুন্দর রায় পিতার নাম: গুরুপদ রায় বাড়ির নং : n0016 বয়স : 48 লিঙ্গ : পুরুষ	ফটো উপলব্ধ	248	ZJZ2557395	নাম : দীশিতা রায় পিতার নাম: বিদ্যাসুন্দর রায় বাড়ির নং : এন0065 বয়স : 23 লিঙ্গ : পুরুষ	ফটো উপলব্ধ	249	ZJZ2557429	নাম : সুজন রায় পিতার নাম: শ্যামল রায় বাড়ির নং : এন0049 বয়স : 22 লিঙ্গ : পুরুষ	ফটো উপলব্ধ
250	ZJZ2557486	নাম : সায়েন রায় পিতার নাম: দুলাল রায় বাড়ির নং : এন0047 বয়স : 22 লিঙ্গ : পুরুষ	ফটো উপলব্ধ	251	ZJZ2557510	নাম : অনিমেশ রায় পিতার নাম: চন্দ্রশেখর রায় বাড়ির নং : এন0050 বয়স : 22 লিঙ্গ : পুরুষ	ফটো উপলব্ধ	252	KFG3033453	নাম : অনিতা রায় স্বামীর নাম: বাসুদেব রায় বাড়ির নং : n0021 বয়স : 49 লিঙ্গ : মহিলা	ফটো উপলব্ধ
253	ZJZ1222983	নাম : কুম্পা রায় স্বামীর নাম: ধৃতিসুন্দর রায় বাড়ির নং : n0016 বয়স : 42 লিঙ্গ : মহিলা	ফটো উপলব্ধ	254	ZJZ2214021	নাম : সুমনা চক্রবর্তী পিতার নাম: গয়াসুর চক্রবর্তী বাড়ির নং : n0033 বয়স : 26 লিঙ্গ : মহিলা	ফটো উপলব্ধ	255	ZJZ2251056	নাম : কোয়েল রায় পিতার নাম: লক্ষণ রায় বাড়ির নং : এন-0003 বয়স : 25 লিঙ্গ : মহিলা	ফটো উপলব্ধ
256	KFG2082949	নাম : রুমা রায় স্বামীর নাম: প্রসেনজিৎ রায় বাড়ির নং : n0051 বয়স : 50 লিঙ্গ : মহিলা	ফটো উপলব্ধ	257	NT01714765	নাম : সোমা রায় পিতার নাম: রামপদ রায় বাড়ির নং : n0032 বয়স : 28 লিঙ্গ : মহিলা	ফটো উপলব্ধ	258	ZJZ2421220	নাম : রিম্পা রায় স্বামীর নাম: দেবশীষ রায় বাড়ির নং : না বয়স : 26 লিঙ্গ : মহিলা	ফটো উপলব্ধ
259	ZJZ2421238	নাম : শুভম রায় পিতার নাম: প্রশান্ত রায় বাড়ির নং : না বয়স : 24 লিঙ্গ : পুরুষ	ফটো উপলব্ধ	260	ZJZ2418515	নাম : সুস্মিতা রায় স্বামীর নাম: চন্দন রায় বাড়ির নং : N0022 বয়স : 29 লিঙ্গ : মহিলা	ফটো উপলব্ধ	261	ZJZ2419554	নাম : সঞ্চিতা রায় স্বামীর নাম: প্রভাস রায় বাড়ির নং : না বয়স : 30 লিঙ্গ : মহিলা	ফটো উপলব্ধ
262	ZJZ2418572	নাম : পারমিতা রায় স্বামীর নাম: বাপ্পাদিত্য ব্যানার্জী বাড়ির নং : না বয়স : 41 লিঙ্গ : মহিলা	ফটো উপলব্ধ	263	KFG2083251	নাম : পল্লু রায় পিতার নাম: সুনীল রায় বাড়ির নং : n0035 বয়স : 46 লিঙ্গ : পুরুষ	ফটো উপলব্ধ	264	ZJZ2369148	নাম : সোহিনী রায় পিতার নাম: জন্মজয় রায় বাড়ির নং : না বয়স : 24 লিঙ্গ : মহিলা	ফটো উপলব্ধ
265	ZJZ2369114	নাম : রোজি রায় পিতার নাম: উত্তম রায় বাড়ির নং : না বয়স : 24 লিঙ্গ : মহিলা	ফটো উপলব্ধ	266	ZJZ2369130	নাম : সোনিয়া রায় পিতার নাম: জগন্নাথ রায় বাড়ির নং : না বয়স : 24 লিঙ্গ : মহিলা	ফটো উপলব্ধ	267	ZJZ2364594	নাম : শ্যামলী রায় স্বামীর নাম: মুক্তিপদ রায় বাড়ির নং : n0017 বয়স : 53 লিঙ্গ : মহিলা	ফটো উপলব্ধ
268	ZJZ2421139	নাম : মৌমিতা রায় স্বামীর নাম: পার্থ রায় বাড়ির নং : না বয়স : 39 লিঙ্গ : মহিলা	ফটো উপলব্ধ	269	ZJZ2485134	নাম : বিপাশা রায় পিতার নাম: অমর রায় বাড়ির নং : এন00 বয়স : 23 লিঙ্গ : মহিলা	ফটো উপলব্ধ	270	ZJZ2485019	নাম : প্রার্থনা রায় পিতার নাম: সত্যনারায়ন রায় বাড়ির নং : এন00 বয়স : 23 লিঙ্গ : মহিলা	ফটো উপলব্ধ



বিধানসভা নির্বাচনক্ষেত্রের নং, নাম : 246-রঘুনাথপুর
ভাগ নং, নাম : 1-নারায়ণপুর(আংশিক)(উপরপাড়া, দুর্গামন্দিরপাড়া, নামোপাড়া, বোলতলপাড়া)

271	ZJZ2214062	নাম : পূজা রায় স্বামীর নাম: তারক রায় বাড়ির নং : n0050 বয়স : 28 লিঙ্গ : মহিলা	ফটো উপলব্ধ	272	ZJZ2504454	নাম : লব চন্দ্র রায় পিতার নাম: বরুণচন্দ্র রায় বাড়ির নং : n0049 বয়স : 66 লিঙ্গ : পুরুষ	ফটো উপলব্ধ	273	KFG3822632	নাম : দেবশীষ রায় পিতার নাম: দিলীপ কুমার রায় বাড়ির নং : n0062 বয়স : 39 লিঙ্গ : পুরুষ	ফটো উপলব্ধ
274	KFG3769288	নাম : সব্যসাচী রায় পিতার নাম: সুবলচন্দ্র রায় বাড়ির নং : n0021 বয়স : 37 লিঙ্গ : পুরুষ	ফটো উপলব্ধ	275	ZJZ2455764	নাম : শিবসুন্দর রায় পিতার নাম: প্রদীপ রায় বাড়ির নং : এন0040 বয়স : 23 লিঙ্গ : পুরুষ	ফটো উপলব্ধ	276	ZJZ1387760	নাম : সুবিনয় রায় পিতার নাম: অমরনাথ রায় বাড়ির নং : n0044 বয়স : 33 লিঙ্গ : পুরুষ	ফটো উপলব্ধ
277	ZJZ1554948	নাম : তুহিন রায় পিতার নাম: আশুতোষ রায় বাড়ির নং : n0052 বয়স : 32 লিঙ্গ : পুরুষ	ফটো উপলব্ধ	278	ZJZ1921865	নাম : রিতুশ্রী রায় স্বামীর নাম: দেবশীষ রায় বাড়ির নং : n0075 বয়স : 30 লিঙ্গ : মহিলা	ফটো উপলব্ধ	279	ZJZ2009975	নাম : রোহিত রায় পিতার নাম: বিশ্বনাথ রায় বাড়ির নং : n0014 বয়স : 28 লিঙ্গ : পুরুষ	ফটো উপলব্ধ
280	ZJZ2010015	নাম : সুপ্রিয়া রায় স্বামীর নাম: উত্তম রায় বাড়ির নং : n0077 বয়স : 44 লিঙ্গ : মহিলা	ফটো উপলব্ধ	281	ZJZ2010023	নাম : বিষ্ণু রায় পিতার নাম: নিমাই রায় বাড়ির নং : n0030 বয়স : 28 লিঙ্গ : পুরুষ	ফটো উপলব্ধ	282	ZJZ2101814	নাম : প্রতিমা সিংহ (রায়) স্বামীর নাম: অজয় রায় বাড়ির নং : n0053 বয়স : 30 লিঙ্গ : মহিলা	ফটো উপলব্ধ
283	ZJZ2010148	নাম : স্বাক্ষর রায় পিতার নাম: পরিক্ষিৎ রায় বাড়ির নং : n0039 বয়স : 28 লিঙ্গ : পুরুষ	ফটো উপলব্ধ	284	ZJZ2010155	নাম : উজ্জল রায় পিতার নাম: বিকাশ রায় বাড়ির নং : n0061 বয়স : 28 লিঙ্গ : পুরুষ	ফটো উপলব্ধ	285	ZJZ2010189	নাম : সম্পা রানী রায় স্বামীর নাম: পরিমল রায় বাড়ির নং : n0090 বয়স : 39 লিঙ্গ : মহিলা	ফটো উপলব্ধ
286	MCB2849750	নাম : টুম্পা রায়(কুন্ডু) স্বামীর নাম: শেখর রায় বাড়ির নং : n0076 বয়স : 37 লিঙ্গ : মহিলা	ফটো উপলব্ধ	287	WB/35/241/111237	নাম : পুনেন্দু রায় পিতার নাম: বিরেন রায় বাড়ির নং : n0078 বয়স : 49 লিঙ্গ : পুরুষ	ফটো উপলব্ধ	288	WB/35/241/111070	নাম : আলোকচন্দ্র রায় পিতার নাম: কানাইচন্দ্র রায় বাড়ির নং : n0082 বয়স : 71 লিঙ্গ : পুরুষ	ফটো উপলব্ধ
289	WB/35/241/111100	নাম : রীনা রায় স্বামীর নাম: আলোকচন্দ্র রায় বাড়ির নং : n0082 বয়স : 66 লিঙ্গ : মহিলা	ফটো উপলব্ধ	290	KFG2097731	নাম : সোমনাথ রায় পিতার নাম: আলোকচন্দ্র রায় বাড়ির নং : n0082 বয়স : 43 লিঙ্গ : পুরুষ	ফটো উপলব্ধ	291	KFG3822673	নাম : শোভরাজ রায় পিতার নাম: সনত কুমার রায় বাড়ির নং : n0082 বয়স : 37 লিঙ্গ : পুরুষ	ফটো উপলব্ধ
292	KFG3822665	নাম : দেবরাজ রায় পিতার নাম: সনৎ কুমার রায় বাড়ির নং : n0082 বয়স : 37 লিঙ্গ : পুরুষ	ফটো উপলব্ধ	293	WB/35/241/111340	নাম : উদয়ভানু রায় পিতার নাম: প্রফুল্ল রায় বাড়ির নং : n0086 বয়স : 51 লিঙ্গ : পুরুষ	ফটো উপলব্ধ	294	ZJZ1223171	নাম : মনিকা রায় স্বামীর নাম: উদয় ভানু রায় বাড়ির নং : n0086 বয়স : 41 লিঙ্গ : মহিলা	ফটো উপলব্ধ
295	WB/35/241/111316	নাম : সবিতা রায় স্বামীর নাম: মথুরা রায় বাড়ির নং : n0088 বয়স : 69 লিঙ্গ : মহিলা	ফটো উপলব্ধ	296	ZJZ1387828	নাম : নীলাঞ্জলি রায় পিতার নাম: আশুতোষ রায় বাড়ির নং : n0089 বয়স : 33 লিঙ্গ : পুরুষ	ফটো উপলব্ধ	297	WB/35/241/111374	নাম : অঞ্জনা রায় স্বামীর নাম: অরবিন্দ রায় বাড়ির নং : n0065 বয়স : 61 লিঙ্গ : মহিলা	ফটো উপলব্ধ
298	ZJZ1387810	নাম : রাহুল রায় পিতার নাম: অরবিন্দ রায় বাড়ির নং : n0065 বয়স : 34 লিঙ্গ : পুরুষ	ফটো উপলব্ধ	299	KFG3033586	নাম : অনিতা রায় স্বামীর নাম: শশাঙ্ক রায় বাড়ির নং : n0065 বয়স : 57 লিঙ্গ : মহিলা	ফটো উপলব্ধ	300	ZJZ1921790	নাম : কৃষ্ণচন্দ্র রায় পিতার নাম: শশাঙ্ক রায় বাড়ির নং : n0065 বয়স : 29 লিঙ্গ : পুরুষ	ফটো উপলব্ধ



বিধানসভা নির্বাচনক্ষেত্রের নং, নাম : 246-রঘুনাথপুর
ভাগ নং, নাম : 1-নারায়ণপুর(আংশিক)(উপরপাড়া, দুর্গামন্দিরপাড়া, নামোপাড়া, বোলতলপাড়া)

301	ZJZ1387745	302	KFG2098358	303	WB/35/241/111175
নাম : তনুশ্রী রায় স্বামীর নাম: বিদ্যা সুন্দর রায় বাড়ির নং : n0065 বয়স : 44 লিঙ্গ : মহিলা	ফটো উপলব্ধ	নাম : বিভূতিভূষণ রায় পিতার নাম: অনিলবরন রায় বাড়ির নং : n0066 বয়স : 72 লিঙ্গ : পুরুষ	ফটো উপলব্ধ	নাম : সুভাষচন্দ্র রায় পিতার নাম: অনিলবরন রায় বাড়ির নং : n0066 বয়স : 69 লিঙ্গ : পুরুষ	ফটো উপলব্ধ
304	WB/35/241/111373	305	WB/35/241/111042	306	WB/35/241/111376
নাম : চিনু রায় স্বামীর নাম: সুভাষচন্দ্র রায় বাড়ির নং : n0066 বয়স : 61 লিঙ্গ : মহিলা	ফটো উপলব্ধ	নাম : বিবেকানন্দ রায় পিতার নাম: অনিলবরন রায় বাড়ির নং : n0066 বয়স : 66 লিঙ্গ : পুরুষ	ফটো উপলব্ধ	নাম : ইলা রায় স্বামীর নাম: বিবেকানন্দ রায় বাড়ির নং : n0066 বয়স : 55 লিঙ্গ : মহিলা	ফটো উপলব্ধ
307	ZJZ1643758	308	WB/35/241/111222	309	KFG3033503
নাম : কুন্তল রায় পিতার নাম: বিবেকানন্দ রায় বাড়ির নং : n0066 বয়স : 32 লিঙ্গ : পুরুষ	ফটো উপলব্ধ	নাম : ব্রহ্মানন্দ রায় পিতার নাম: অনিলবরন রায় বাড়ির নং : n0066 বয়স : 61 লিঙ্গ : পুরুষ	ফটো উপলব্ধ	নাম : মনীষা রায় স্বামীর নাম: ব্রহ্মানন্দ রায় বাড়ির নং : n0066 বয়স : 52 লিঙ্গ : মহিলা	ফটো উপলব্ধ
310	WB/35/241/111423	311	KFG3822624	312	ZJZ2010098
নাম : অনিমা রায় স্বামীর নাম: মন্টু রায় বাড়ির নং : n0075 বয়স : 66 লিঙ্গ : মহিলা	ফটো উপলব্ধ	নাম : দেবশীষ রায় পিতার নাম: মন্টু রায় বাড়ির নং : n0075 বয়স : 44 লিঙ্গ : পুরুষ	ফটো উপলব্ধ	নাম : তৃপ্তি রায় (সিংহ) স্বামীর নাম: অরুণ কুমার সিংহ বাড়ির নং : n0073 বয়স : 28 লিঙ্গ : মহিলা	ফটো উপলব্ধ
313	KFG3453909	314	ZJZ2251072	315	ZJZ2251064
নাম : ঝরনা রায় স্বামীর নাম: বিশ্বজিৎ রায় বাড়ির নং : n0013 বয়স : 42 লিঙ্গ : মহিলা	ফটো উপলব্ধ	নাম : সুনীতা সিং রায় স্বামীর নাম: অনুপ রায় বাড়ির নং : 19 বয়স : 25 লিঙ্গ : মহিলা	ফটো উপলব্ধ	নাম : চৈতালি রায় স্বামীর নাম: বিকাশ রায় বাড়ির নং : 47 বয়স : 33 লিঙ্গ : মহিলা	ফটো উপলব্ধ
316	ZJZ2336626	317	ZJZ2251080	318	ZJZ1765726
নাম : হেমন্ত রায় পিতার নাম: পতিত রায় বাড়ির নং : n0041 বয়স : 52 লিঙ্গ : পুরুষ	ফটো উপলব্ধ	নাম : ভবানী রায় স্বামীর নাম: শুভাশীষ রায় বাড়ির নং : এন0061 বয়স : 25 লিঙ্গ : মহিলা	ফটো উপলব্ধ	নাম : সৌভিক রায় পিতার নাম: প্রসেনজিৎ রায় বাড়ির নং : n0051 বয়স : 30 লিঙ্গ : পুরুষ	ফটো উপলব্ধ
319	ZJZ2319457	320	ZJZ2336592	321	ZJZ1223023
নাম : শুক্লা রায় স্বামীর নাম: বলরাম রায় বাড়ির নং : এন0000 বয়স : 26 লিঙ্গ : মহিলা	ফটো উপলব্ধ	নাম : সুমন্ত রায় পিতার নাম: শ্যামাচরন রায় বাড়ির নং : n0062 বয়স : 51 লিঙ্গ : পুরুষ	ফটো উপলব্ধ	নাম : বিনা রায় স্বামীর নাম: হেমন্ত রায় বাড়ির নং : n0041 বয়স : 35 লিঙ্গ : মহিলা	ফটো উপলব্ধ
322	ZJZ2336618	323	ZJZ2119071	324	DXG2149649
নাম : প্রসেনজিৎ রায় পিতার নাম: জগন্নাথ রায় বাড়ির নং : n0051 বয়স : 65 লিঙ্গ : পুরুষ	ফটো উপলব্ধ	নাম : সৌরভ রায় পিতার নাম: জগন্নাথ রায় বাড়ির নং : n0014 বয়স : 27 লিঙ্গ : পুরুষ	ফটো উপলব্ধ	নাম : উত্তম রায় পিতার নাম: গদাধর রায় বাড়ির নং : n0016 বয়স : 46 লিঙ্গ : পুরুষ	ফটো উপলব্ধ
325	ZJZ2010197	326	KFG2097756	327	KFG2082725
নাম : কাঞ্চন রায় স্বামীর নাম: ত্রিতিশ কুমার রায় বাড়ির নং : n0066 বয়স : 33 লিঙ্গ : মহিলা	ফটো উপলব্ধ	নাম : সুধৃতি রায় স্বামীর নাম: উত্তম রায় বাড়ির নং : n0016 বয়স : 43 লিঙ্গ : মহিলা	ফটো উপলব্ধ	নাম : বিদ্যা সুন্দর রায় পিতার নাম: বারিদবরন রায় বাড়ির নং : n0065 বয়স : 60 লিঙ্গ : পুরুষ	ফটো উপলব্ধ
328	ZJZ2010072	329	WB/35/241/111403	330	KFG3033875
নাম : রাসেশ্বরী রায় স্বামীর নাম: সৌমিত্র রায় বাড়ির নং : n0055 বয়স : 41 লিঙ্গ : মহিলা	ফটো উপলব্ধ	নাম : শোভা রায় স্বামীর নাম: সনৎ রায় বাড়ির নং : n0082 বয়স : 58 লিঙ্গ : মহিলা	ফটো উপলব্ধ	নাম : বন্দনা রায় স্বামীর নাম: ফাল্গুন রায় বাড়ির নং : n0041 বয়স : 52 লিঙ্গ : মহিলা	ফটো উপলব্ধ



বিধানসভা নির্বাচনক্ষেত্রের নং, নাম : 246-রঘুনাথপুর
ভাগ নং, নাম : 1-নারায়ণপুর(আংশিক)(উপরপাড়া, দুর্গামন্দিরপাড়া, নামোপাড়া, বোলতলপাড়া)

361	ZJZ2241339	নাম : বুল্লি রায় স্বামীর নাম: শিবরাম রায় বাড়ির নং : n0028 বয়স : 33 লিঙ্গ : মহিলা	ফটো উপলব্ধ	362	ZJZ0807263	নাম : অর্নব রায় পিতার নাম: সুভাষ রায় বাড়ির নং : n0066 বয়স : 35 লিঙ্গ : পুরুষ	ফটো উপলব্ধ	363	ZJZ2455640	নাম : দেবরাজ রায় পিতার নাম: বাসুদেব রায় বাড়ির নং : এন0021 বয়স : 23 লিঙ্গ : পুরুষ	ফটো উপলব্ধ
364	ZJZ2180958	নাম : পূজা রায় পিতার নাম: গিরিজানন্দ রায় বাড়ির নং : n0024 বয়স : 27 লিঙ্গ : মহিলা	ফটো উপলব্ধ	365	KFG2082915	নাম : রাজেন কুমার রায় পিতার নাম: হুলাধর রায় বাড়ির নং : নীঅর শিব মন্দির বয়স : 56 লিঙ্গ : পুরুষ	ফটো উপলব্ধ	366	ZJZ1387752	নাম : সন্ধ্যা সিংহ স্বামীর নাম: গোবর্ধন সিংহ বাড়ির নং : n0009 বয়স : 56 লিঙ্গ : মহিলা	ফটো উপলব্ধ
367	ZJZ2665081	নাম : বিক্রম রায় পিতার নাম: কৃষ্ণ পদ রায় বাড়ির নং : n0009 বয়স : 22 লিঙ্গ : পুরুষ	ফটো উপলব্ধ	368	ZJZ2665198	নাম : মলাবিকা রায় পিতার নাম: গৌতম রায় বাড়ির নং : n0026 বয়স : 21 লিঙ্গ : মহিলা	ফটো উপলব্ধ	369	ZJZ2665263	নাম : সব্যসাচী রায় পিতার নাম: অরুণ রায় বাড়ির নং : n0031 বয়স : 21 লিঙ্গ : পুরুষ	ফটো উপলব্ধ
370	ZJZ2665016	নাম : গোরি কুমারী সিংহ স্বামীর নাম: বিশ্বজিৎ সিংহ বাড়ির নং : n0103 বয়স : 28 লিঙ্গ : মহিলা	ফটো উপলব্ধ	371	ZJZ2620391	নাম : রাকেশ রায় পিতার নাম: সঞ্জয় রায় বাড়ির নং : এন0023 বয়স : 21 লিঙ্গ : পুরুষ	ফটো উপলব্ধ	372	ZJZ2625903	নাম : ববিতা রায় পিতার নাম: উত্তম রায় বাড়ির নং : এন0019 বয়স : 21 লিঙ্গ : মহিলা	ফটো উপলব্ধ
373	ZJZ2625937	নাম : বিউটি রায় পিতার নাম: মুতুজয় রায় বাড়ির নং : এন0020 বয়স : 21 লিঙ্গ : মহিলা	ফটো উপলব্ধ	374	ZJZ2614873	নাম : মানু রায় স্বামীর নাম: বাবলু রায় বাড়ির নং : n0028 বয়স : 65 লিঙ্গ : মহিলা	ফটো উপলব্ধ	375	NIO1700210	নাম : সুনন্দা সরকার পিতার নাম: পুষ্পেন সরকার বাড়ির নং : n0102 বয়স : 30 লিঙ্গ : মহিলা	ফটো উপলব্ধ
376	ZJZ2625002	নাম : পায়েল রায় পিতার নাম: লক্ষন রায় বাড়ির নং : এন0003 বয়স : 21 লিঙ্গ : মহিলা	ফটো উপলব্ধ	377	KFG3034287	নাম : চিরঞ্জিত রায় পিতার নাম: মন্টু রায় বাড়ির নং : n0075 বয়স : 40 লিঙ্গ : পুরুষ	ফটো উপলব্ধ	378	WB/35/241/111278	নাম : ঘনশ্যাম রায় পিতার নাম: মন্টু রায় বাড়ির নং : n0075 বয়স : 49 লিঙ্গ : পুরুষ	ফটো উপলব্ধ
379	KFG3034238	নাম : অরুণ কুমার সিংহ পিতার নাম: অজয় কুমার সিংহ বাড়ির নং : n0073 বয়স : 40 লিঙ্গ : পুরুষ	ফটো উপলব্ধ	380	ZJZ1643907	নাম : মৌসুমী (রায়)সিংহ স্বামীর নাম: সন্দীপ রায় বাড়ির নং : n0073 বয়স : 42 লিঙ্গ : মহিলা	ফটো উপলব্ধ	381	WB/35/241/111025	নাম : সন্দীপ রায় পিতার নাম: সরোজ রায় বাড়ির নং : n0073 বয়স : 49 লিঙ্গ : পুরুষ	ফটো উপলব্ধ
382	WB/35/241/111121	নাম : কেয়া রায় স্বামীর নাম: সরোজ রায় বাড়ির নং : n0073 বয়স : 68 লিঙ্গ : মহিলা	ফটো উপলব্ধ	383	WB/35/241/111007	নাম : সুজয় রায় পিতার নাম: বেনীমাধব রায় বাড়ির নং : n0073 বয়স : 56 লিঙ্গ : পুরুষ	ফটো উপলব্ধ	384	KFG3033370	নাম : রাধা রায় স্বামীর নাম: সুবীর রায় বাড়ির নং : n0073 বয়স : 44 লিঙ্গ : মহিলা	ফটো উপলব্ধ
385	WB/35/241/111060	নাম : সুবীর রায় পিতার নাম: বেনীমাধব রায় বাড়ির নং : n0073 বয়স : 59 লিঙ্গ : পুরুষ	ফটো উপলব্ধ	386	WB/35/241/111136	নাম : আরতী রায় স্বামীর নাম: অজয়কুমার রায় বাড়ির নং : n0073 বয়স : 58 লিঙ্গ : মহিলা	ফটো উপলব্ধ	387	ZJZ2828333	নাম : সরোজ কুমার রায় পিতার নাম: বেনীমাধব রায় বাড়ির নং : n0073 বয়স : 76 লিঙ্গ : পুরুষ	ফটো উপলব্ধ
388	ZJZ2747269	নাম : খুশি রায় পিতার নাম: সুজয় রায় বাড়ির নং : এন0073 বয়স : 20 লিঙ্গ : মহিলা	ফটো উপলব্ধ	389	KFG2082824	নাম : গুরুপদ রায় পিতার নাম: খগেন্দ্র রায় বাড়ির নং : n0032 বয়স : 71 লিঙ্গ : পুরুষ	ফটো উপলব্ধ	390	ZJZ1222991	নাম : দিপীকা রায় পিতার নাম: অলোক রায় বাড়ির নং : n0032 বয়স : 37 লিঙ্গ : মহিলা	ফটো উপলব্ধ



বিধানসভা নির্বাচনকেন্দ্রের নং, নাম : 246-রঘুনাথপুর
ভাগ নং, নাম : 1-নারায়ণপুর(আংশিক)(উপরপাড়া, দুর্গামন্দিরপাড়া, নামোপাড়া, বোলতলপাড়া)

391	ZJZ1765668	নাম : মানস রায় পিতার নাম: উত্তম রায় বাড়ির নং : n0032 বয়স : 30 লিঙ্গ : পুরুষ	ফটো উপলব্ধ	392	WB/35/241/111079	নাম : কাকুলী রায় স্বামীর নাম: উত্তম রায় বাড়ির নং : n0032 বয়স : 54 লিঙ্গ : মহিলা	ফটো উপলব্ধ	393	ZJZ2232544	নাম : অর্পিতা দিগার পিতার নাম: প্রবীর কুমার দিগার বাড়ির নং : এন0025 বয়স : 27 লিঙ্গ : মহিলা	ফটো উপলব্ধ
394	ZJZ1387794	নাম : সোনামণী রায় স্বামীর নাম: অরুণ রায় বাড়ির নং : n0031 বয়স : 37 লিঙ্গ : মহিলা	ফটো উপলব্ধ	395	WB/35/241/111046	নাম : অরুণ রায় পিতার নাম: বিমল রায় বাড়ির নং : n0031 বয়স : 52 লিঙ্গ : পুরুষ	ফটো উপলব্ধ	396	WB/35/241/111085	নাম : যষ্টী রায় স্বামীর নাম: বিমল রায় বাড়ির নং : n0031 বয়স : 83 লিঙ্গ : মহিলা	ফটো উপলব্ধ
397	WB/35/241/111314	নাম : অনিমা রায় স্বামীর নাম: নিমাই রায় বাড়ির নং : n0030 বয়স : 53 লিঙ্গ : মহিলা	ফটো উপলব্ধ	398	KFG3033750	নাম : নিমাই রায় পিতার নাম: জিতেন রায় বাড়ির নং : n0030 বয়স : 67 লিঙ্গ : পুরুষ	ফটো উপলব্ধ	399	ZJZ2737633	নাম : নিকিতা কুমারী রায় স্বামীর নাম: বিষ্ণু রায় বাড়ির নং : এন0030 বয়স : 21 লিঙ্গ : মহিলা	ফটো উপলব্ধ
400	ZJZ1643956	নাম : শ্বেতা রায় স্বামীর নাম: মধুসূদন রায় বাড়ির নং : n0029 বয়স : 31 লিঙ্গ : মহিলা	ফটো উপলব্ধ	401	KFG3033479	নাম : বিধানচন্দ্র রায় পিতার নাম: গৌরচন্দ্র রায় বাড়ির নং : n0043 বয়স : 70 লিঙ্গ : পুরুষ	ফটো উপলব্ধ	402	WB/35/241/111214	নাম : সসীম রায় পিতার নাম: অখিলচন্দ্র রায় বাড়ির নং : n0054 বয়স : 60 লিঙ্গ : পুরুষ	ফটো উপলব্ধ
403	WB/35/241/111043	নাম : ভ্রমর রায় পিতার নাম: অরুণচন্দ্র রায় বাড়ির নং : n0056 বয়স : 63 লিঙ্গ : পুরুষ	ফটো উপলব্ধ	404	ZJZ2119022	নাম : বিপ্লব রায় পিতার নাম: সসীম রায় বাড়ির নং : n0054 বয়স : 27 লিঙ্গ : পুরুষ	ফটো উপলব্ধ	405	KFG3034170	নাম : বুলবুল রায় স্বামীর নাম: ভ্রমর রায় বাড়ির নং : n0056 বয়স : 54 লিঙ্গ : মহিলা	ফটো উপলব্ধ
406	KFG3034097	নাম : নমিতা রায় পিতার নাম: মাধবচন্দ্র রায় বাড়ির নং : n0013 বয়স : 41 লিঙ্গ : মহিলা	ফটো উপলব্ধ	407	ZJZ2010064	নাম : পুরবী সিংহ রায় স্বামীর নাম: সৌগত রায় বাড়ির নং : n0055 বয়স : 36 লিঙ্গ : মহিলা	ফটো উপলব্ধ	408	ZJZ0807271	নাম : সুদর্শন রায় পিতার নাম: ভৈরব রায় বাড়ির নং : n0029 বয়স : 38 লিঙ্গ : পুরুষ	ফটো উপলব্ধ
409	WB/35/241/111153	নাম : অরবিন্দ রায় পিতার নাম: হারিদবরণ রায় বাড়ির নং : n0065 বয়স : 66 লিঙ্গ : পুরুষ	ফটো উপলব্ধ	410	ZJZ2747228	নাম : ঈশান রায় পিতার নাম: বিদ্যাসুন্দর রায় বাড়ির নং : এন0065 বয়স : 21 লিঙ্গ : পুরুষ	ফটো উপলব্ধ	411	ZJZ2747301	নাম : চন্দ্রচূড় রায় পিতার নাম: সাসন্ধর রায় বাড়ির নং : এন0065 বয়স : 21 লিঙ্গ : পুরুষ	ফটো উপলব্ধ
412	WB/35/241/111251	নাম : সঞ্জয় রায় পিতার নাম: ধরনীধর রায় বাড়ির নং : n0064 বয়স : 63 লিঙ্গ : পুরুষ	ফটো উপলব্ধ	413	ZJZ1223072	নাম : মেহাশিষ রায় পিতার নাম: কল্যান রায় বাড়ির নং : n0062 বয়স : 34 লিঙ্গ : পুরুষ	ফটো উপলব্ধ	414	WB/35/241/111290	নাম : কল্যান কুমার রায় পিতার নাম: গোকুল চন্দ্র রায় বাড়ির নং : n0062 বয়স : 61 লিঙ্গ : পুরুষ	ফটো উপলব্ধ
415	WB/35/241/111394	নাম : জ্যোত্স্না রায় স্বামীর নাম: শ্যামচরন রায় বাড়ির নং : n0062 বয়স : 73 লিঙ্গ : মহিলা	ফটো উপলব্ধ	416	KFG2083152	নাম : শুভাশিষ রায় পিতার নাম: শৈলেন রায় বাড়ির নং : n0061 বয়স : 45 লিঙ্গ : পুরুষ	ফটো উপলব্ধ	417	WB/35/241/111339	নাম : কৃষ্ণপদ রায় পিতার নাম: জগবন্ধু রায় বাড়ির নং : n0009 বয়স : 49 লিঙ্গ : পুরুষ	ফটো উপলব্ধ
418	WB/35/241/111308	নাম : রাজেশ রায় পিতার নাম: অমিয় রায় বাড়ির নং : n0008 বয়স : 54 লিঙ্গ : পুরুষ	ফটো উপলব্ধ	419	KFG2083301	নাম : ববীতা রায় স্বামীর নাম: সত্যনারায়ন রায় বাড়ির নং : n0005 বয়স : 56 লিঙ্গ : মহিলা	ফটো উপলব্ধ	420	WB/35/241/111397	নাম : লক্ষ্মী রায় স্বামীর নাম: পঞ্চানন রায় বাড়ির নং : n0005 বয়স : 78 লিঙ্গ : মহিলা	ফটো উপলব্ধ



বিধানসভা নির্বাচনকেন্দ্রের নং, নাম : 246-রঘুনাথপুর
ভাগ নং, নাম : 1-নারায়ণপুর(আংশিক)(উপরপাড়া, দুর্গামন্দিরপাড়া, নামোপাড়া, বোলতলপাড়া)

421 নাম : মিত্রন কুমার রায় পিতার নাম: ভাস্কর রায় বাড়ির নং : n0004 বয়স : 42 লিঙ্গ : পুরুষ	KFG3033891 ফটো উপলব্ধ	422 নাম : ভাস্কর রায় পিতার নাম: যতি রায় বাড়ির নং : n0004 বয়স : 73 লিঙ্গ : পুরুষ	WB/35/241/111386 ফটো উপলব্ধ	423 নাম : প্রদীপ রায় পিতার নাম: অভয় রায় বাড়ির নং : n0040 বয়স : 55 লিঙ্গ : পুরুষ	WB/35/241/111286 ফটো উপলব্ধ
424 নাম : আগমনি রায় স্বামীর নাম: অভয় রায় বাড়ির নং : n0040 বয়স : 81 লিঙ্গ : মহিলা	WB/35/241/111425 ফটো উপলব্ধ	425 নাম : পিকু রায় স্বামীর নাম: পরিকীত রায় বাড়ির নং : n0039 বয়স : 50 লিঙ্গ : মহিলা	WB/35/241/111302 ফটো উপলব্ধ	426 নাম : পরিকীত রায় পিতার নাম: বিজয় রায় বাড়ির নং : n0039 বয়স : 57 লিঙ্গ : পুরুষ	WB/35/241/111104 ফটো উপলব্ধ
427 নাম : নির্মালা রায় স্বামীর নাম: বিজয় রায় বাড়ির নং : n0039 বয়স : 79 লিঙ্গ : মহিলা	WB/35/241/111301 ফটো উপলব্ধ	428 নাম : সুলেখা রায় স্বামীর নাম: আন্তিক রায় বাড়ির নং : n0038 বয়স : 32 লিঙ্গ : মহিলা	ZJZ1643766 ফটো উপলব্ধ	429 নাম : প্রভাস রায় পিতার নাম: সুদাম রায় বাড়ির নং : n0038 বয়স : 43 লিঙ্গ : পুরুষ	KFG2097673 ফটো উপলব্ধ
430 নাম : মনোজ রায় পিতার নাম: রাধেশ্যাম রায় বাড়ির নং : n0034 বয়স : 52 লিঙ্গ : পুরুষ	WB/35/241/111400 ফটো উপলব্ধ	431 নাম : কৃষ্ণা রায় স্বামীর নাম: গুরুপদ রায় বাড়ির নং : n0033 বয়স : 63 লিঙ্গ : মহিলা	WB/35/241/111144 ফটো উপলব্ধ	432 নাম : শিখা সিং মায়ের নাম: সন্ধ্যা সিং বাড়ির নং : এন0027 বয়স : 30 লিঙ্গ : মহিলা	NT01537943 ফটো উপলব্ধ
433 নাম : সন্তোষ রায় পিতার নাম: শিশির রায় বাড়ির নং : n0050 বয়স : 47 লিঙ্গ : পুরুষ	KFG2082790 ফটো উপলব্ধ	434 নাম : চন্দ্রশেখর রায় পিতার নাম: শিশির রায় বাড়ির নং : n0050 বয়স : 52 লিঙ্গ : পুরুষ	KFG2099182 ফটো উপলব্ধ	435 নাম : অপর্ণা রায় স্বামীর নাম: লবচন্দ্র রায় বাড়ির নং : n0049 বয়স : 56 লিঙ্গ : মহিলা	WB/35/241/111091 ফটো উপলব্ধ
436 নাম : সুন্দরা রায় স্বামীর নাম: বরনচন্দ্র রায় বাড়ির নং : n0049 বয়স : 79 লিঙ্গ : মহিলা	WB/35/241/111090 ফটো উপলব্ধ	437 নাম : পূজা রায় স্বামীর নাম: অভিজিৎ রায় বাড়ির নং : এন0049 বয়স : 23 লিঙ্গ : মহিলা	ZJZ2705689 ফটো উপলব্ধ	438 নাম : নগেন রায় পিতার নাম: হলধর রায় বাড়ির নং : n0048 বয়স : 52 লিঙ্গ : পুরুষ	WB/35/241/111026 ফটো উপলব্ধ
439 নাম : রুমা(সিংহ) রায় স্বামীর নাম: ব্রজেন রায় বাড়ির নং : n0048 বয়স : 37 লিঙ্গ : মহিলা	ZJZ1554971 ফটো উপলব্ধ	440 নাম : চায়না রায় স্বামীর নাম: অমর রায় বাড়ির নং : n0044 বয়স : 53 লিঙ্গ : মহিলা	ZJZ0098509 ফটো উপলব্ধ	441 নাম : নিমাই রায় পিতার নাম: বংশীধর রায় বাড়ির নং : n0055 বয়স : 66 লিঙ্গ : পুরুষ	WB/35/241/111021 ফটো উপলব্ধ
442 নাম : শিবানি রায় স্বামীর নাম: অনাথ রায় বাড়ির নং : n0053 বয়স : 68 লিঙ্গ : মহিলা	WB/35/241/111348 ফটো উপলব্ধ	443 নাম : বেবী রায় স্বামীর নাম: দেবরাজ রায় বাড়ির নং : n0082 বয়স : 31 লিঙ্গ : মহিলা	SYG1634849 ফটো উপলব্ধ	444 নাম : স্নিদ্ধা রায় স্বামীর নাম: রাহুল রায় বাড়ির নং : না বয়স : 30 লিঙ্গ : মহিলা	UNU1506690 ফটো উপলব্ধ
445 নাম : লক্ষ্মন রায় পিতার নাম: মহাদেব রায় বাড়ির নং : n0003 বয়স : 59 লিঙ্গ : পুরুষ	KFG3033917 ফটো উপলব্ধ	446 নাম : বেবী রায় স্বামীর নাম: বিভূতিভূষণ রায় বাড়ির নং : n0066 বয়স : 63 লিঙ্গ : মহিলা	WB/35/241/111372 ফটো উপলব্ধ	447 নাম : বুনু রায় পিতার নাম: রঞ্জিত রায় বাড়ির নং : n0102 বয়স : 45 লিঙ্গ : মহিলা	KFG3103280 ফটো উপলব্ধ
448 নাম : অর্পিতা রায় স্বামীর নাম: সুরজিত রায় বাড়ির নং : n0013 বয়স : 39 লিঙ্গ : মহিলা	ZJZ1387703 ফটো উপলব্ধ	449 নাম : সৌরভ রায় মায়ের নাম: বন্দনা রায় বাড়ির নং : n0041 বয়স : 27 লিঙ্গ : পুরুষ	ZJZ2118974 ফটো উপলব্ধ	450 নাম : রচনা রায় পিতার নাম: ফক্সনী রায় বাড়ির নং : এন0041 বয়স : 21 লিঙ্গ : মহিলা	ZJZ2747020 ফটো উপলব্ধ



বিধানসভা নির্বাচনক্ষেত্রের নং, নাম : 246-রঘুনাথপুর
ভাগ নং, নাম : 1-নারায়ণপুর(আংশিক)(উপরপাড়া, দুর্গামন্দিরপাড়া, নামোপাড়া, বোলতলপাড়া)

451	ZJZ2418549	ফটো উপলব্ধ	452	ZJZ2421253	ফটো উপলব্ধ	453	ZJZ2455913	ফটো উপলব্ধ
নাম : দেবলীনা রায় পিতার নাম: গৌতম রায় বাড়ির নং : N0026 বয়স : 24 লিঙ্গ : মহিলা			নাম : নিপা রায় সরকার স্বামীর নাম: রনিত রায় বাড়ির নং : না বয়স : 27 লিঙ্গ : মহিলা			নাম : বর্ষা রায় স্বামীর নাম: সুমিত রায় বাড়ির নং : এন0077 বয়স : 28 লিঙ্গ : মহিলা		
454	ZJZ2455947	ফটো উপলব্ধ	455	ZJZ2753937	ফটো উপলব্ধ	456	KFG2082832	ফটো উপলব্ধ
নাম : অনিন্দিতা রায় স্বামীর নাম: নগেন রায় বাড়ির নং : এন0048 বয়স : 35 লিঙ্গ : মহিলা			নাম : অনিবার্ন রায় পিতার নাম: রাজেন রায় বাড়ির নং : এস/ও-রাজেন রায় বয়স : 23 লিঙ্গ : পুরুষ			নাম : বিপিন রায় পিতার নাম: হারাধন রায় বাড়ির নং : n0027 বয়স : 63 লিঙ্গ : পুরুষ		
457	KFG2097632	ফটো উপলব্ধ	458	WB/35/241/111218	ফটো উপলব্ধ	459	WB/35/241/111280	ফটো উপলব্ধ
নাম : সুগারানী রায় স্বামীর নাম: হারাধন রায় বাড়ির নং : n0027 বয়স : 80 লিঙ্গ : মহিলা			নাম : গৌতম রায় পিতার নাম: গৌরহরি রায় বাড়ির নং : n0026 বয়স : 55 লিঙ্গ : পুরুষ			নাম : বন্দনা রায় স্বামীর নাম: দীনেশ রায় বাড়ির নং : n0025 বয়স : 59 লিঙ্গ : মহিলা		
460	KFG3034204	ফটো উপলব্ধ	461	KFG3822681	ফটো উপলব্ধ	462	WB/35/241/111257	ফটো উপলব্ধ
নাম : মনোজিৎ রায় পিতার নাম: মাধবচন্দ্র রায় বাড়ির নং : n0013 বয়স : 39 লিঙ্গ : পুরুষ			নাম : তনুশ্রী রায় পিতার নাম: স্বপন রায় বাড়ির নং : n0020 বয়স : 37 লিঙ্গ : মহিলা			নাম : দীপিকা রায় স্বামীর নাম: স্বপন রায় বাড়ির নং : n0020 বয়স : 53 লিঙ্গ : মহিলা		
463	WB/35/241/111287	ফটো উপলব্ধ	464	WB/35/241/111272	ফটো উপলব্ধ	465	WB/35/241/111391	ফটো উপলব্ধ
নাম : স্বপন রায় পিতার নাম: সুধীর রায় বাড়ির নং : n0020 বয়স : 60 লিঙ্গ : পুরুষ			নাম : শোভা রায় স্বামীর নাম: তপন রায় বাড়ির নং : n0020 বয়স : 55 লিঙ্গ : মহিলা			নাম : তপন রায় পিতার নাম: সুধীর রায় বাড়ির নং : n0020 বয়স : 64 লিঙ্গ : পুরুষ		
466	ZJZ2747061	ফটো উপলব্ধ	467	ZJZ2747178	ফটো উপলব্ধ	468	ZJZ0807248	ফটো উপলব্ধ
নাম : নন্দিনী সিংহ স্বামীর নাম: কৌশিক রায় বাড়ির নং : এন0020 বয়স : 21 লিঙ্গ : মহিলা			নাম : বাস্টি রায় পিতার নাম: মৃত্যঞ্জয় রায় বাড়ির নং : এন0020 বয়স : 20 লিঙ্গ : মহিলা			নাম : অনুপ রায় পিতার নাম: দ্বিজপদ রায় বাড়ির নং : n0019 বয়স : 44 লিঙ্গ : পুরুষ		
469	KFG2083178	ফটো উপলব্ধ	470	KFG3453925	ফটো উপলব্ধ	471	ZJZ1643725	ফটো উপলব্ধ
নাম : গৌতম রায় পিতার নাম: দ্বিজপদ রায় বাড়ির নং : n0019 বয়স : 51 লিঙ্গ : পুরুষ			নাম : রেখা রায় স্বামীর নাম: উত্তম রায় বাড়ির নং : n0019 বয়স : 42 লিঙ্গ : মহিলা			নাম : মালতী রায় স্বামীর নাম: কৃতিসুন্দর রায় বাড়ির নং : n0016 বয়স : 32 লিঙ্গ : মহিলা		
472	KFG2097616	ফটো উপলব্ধ	473	KFG3033677	ফটো উপলব্ধ	474	WB/35/241/111201	ফটো উপলব্ধ
নাম : কৃতিসুন্দর রায় পিতার নাম: গুরুপদ রায় বাড়ির নং : n0016 বয়স : 44 লিঙ্গ : পুরুষ			নাম : সুরজিত রায় পিতার নাম: মাধব রায় বাড়ির নং : n0013 বয়স : 43 লিঙ্গ : পুরুষ			নাম : বিশ্বজিত রায় পিতার নাম: মাধব রায় বাড়ির নং : n0013 বয়স : 50 লিঙ্গ : পুরুষ		
475	WB/35/241/111328	ফটো উপলব্ধ	476	WB/35/241/111384	ফটো উপলব্ধ	477	KFG3769353	ফটো উপলব্ধ
নাম : মুক্তা রায় স্বামীর নাম: মাধবচন্দ্র রায় বাড়ির নং : n0013 বয়স : 69 লিঙ্গ : মহিলা			নাম : মাধবচন্দ্র রায় পিতার নাম: রামকুমার রায় বাড়ির নং : n0013 বয়স : 75 লিঙ্গ : পুরুষ			নাম : মানা রায় পিতার নাম: রামহরি রায় বাড়ির নং : n0011 বয়স : 42 লিঙ্গ : মহিলা		
478	WB/35/241/111052	ফটো উপলব্ধ	479	KFG3033743	ফটো উপলব্ধ	480	WB/35/241/111305	ফটো উপলব্ধ
নাম : রামহরি রায় পিতার নাম: রামরঞ্জন রায় বাড়ির নং : n0011 বয়স : 81 লিঙ্গ : পুরুষ			নাম : রবীন চন্দ্র রায় পিতার নাম: নারায়ণ চন্দ্র রায় বাড়ির নং : n0010 বয়স : 40 লিঙ্গ : পুরুষ			নাম : গায়ত্রী রায় স্বামীর নাম: নারায়ণ রায় বাড়ির নং : n0010 বয়স : 60 লিঙ্গ : মহিলা		



বিধানসভা নির্বাচনক্ষেত্রের নং, নাম : 246-রঘুনাথপুর
ভাগ নং, নাম : 1-নারায়ণপুর(আংশিক)(উপরপাড়া, দুর্গামন্দিরপাড়া, নামোপাড়া, বোলতলপাড়া)

481 নাম : নারায়ন রায় পিতার নাম: জিতেন রায় বাড়ির নং : n0010 বয়স : 71 লিঙ্গ : পুরুষ	WB/35/241/111238 ফটো উপলব্ধ	482 নাম : মীরা রায় স্বামীর নাম: বিকাশ রায় বাড়ির নং : n0025 বয়স : 56 লিঙ্গ : মহিলা	WB/35/241/111281 ফটো উপলব্ধ	483 নাম : শান্তনু রায় পিতার নাম: দিনেশ রায় বাড়ির নং : n0025 বয়স : 30 লিঙ্গ : পুরুষ	ZJZ1765684 ফটো উপলব্ধ
484 নাম : করবী রায় স্বামীর নাম: গিরিজা নন্দ রায় বাড়ির নং : n0024 বয়স : 57 লিঙ্গ : মহিলা	ZJZ2328284 ফটো উপলব্ধ	485 নাম : পায়েল রায় পিতার নাম: গিরিজানন্দ রায় বাড়ির নং : n0024 বয়স : 29 লিঙ্গ : মহিলা	ZJZ1921774 ফটো উপলব্ধ	486 নাম : গিরিজা নন্দ রায় পিতার নাম: ভোলানাথ রায় বাড়ির নং : n0024 বয়স : 68 লিঙ্গ : পুরুষ	ZJZ2328276 ফটো উপলব্ধ
487 নাম : বামাপদ রায় পিতার নাম: ভোলানাথ রায় বাড়ির নং : n0024 বয়স : 69 লিঙ্গ : পুরুষ	ZJZ2771574 ফটো উপলব্ধ	488 নাম : প্রদীপ রায় পিতার নাম: কিরীটি রায় বাড়ির নং : n0023 বয়স : 62 লিঙ্গ : পুরুষ	ZJZ2690873 ফটো উপলব্ধ	489 নাম : মুকেশ রায় পিতার নাম: সঞ্জয় রায় বাড়ির নং : এন0023 বয়স : 20 লিঙ্গ : পুরুষ	ZJZ2747129 ফটো উপলব্ধ
490 নাম : রিমা রায় স্বামীর নাম: অভ্যেক রায় বাড়ির নং : এন0000 বয়স : 23 লিঙ্গ : মহিলা	ZJZ2484954 ফটো উপলব্ধ	491 নাম : মানসী সিং স্বামীর নাম: পলাশ সিংহ বাড়ির নং : এন0000 বয়স : 24 লিঙ্গ : মহিলা	KDF5722897 ফটো উপলব্ধ	492 নাম : শিল্পী সরকার পিতার নাম: শৈলেন সরকার বাড়ির নং : এন0000 বয়স : 28 লিঙ্গ : মহিলা	ZJZ2020360 ফটো উপলব্ধ
493 নাম : চন্দন রায় পিতার নাম: শ্যামল রায় বাড়ির নং : এন0000 বয়স : 25 লিঙ্গ : পুরুষ	ZJZ2319465 ফটো উপলব্ধ	494 নাম : ইন্সিতা রায় পিতার নাম: রামদাস রায় বাড়ির নং : এন0000 বয়স : 23 লিঙ্গ : মহিলা	ZJZ2485118 ফটো উপলব্ধ	495 নাম : পুষ্পদেবী সিং স্বামীর নাম: রবীন্দ্রনাথ সিংহ বাড়ির নং : n0074 বয়স : 79 লিঙ্গ : মহিলা	WB/35/241/111099 ফটো উপলব্ধ
496 নাম : কৃষ্ণ সিং মায়ের নাম: রেখা দেবী সিং বাড়ির নং : n0100 বয়স : 26 লিঙ্গ : পুরুষ	ZJZ2214054 ফটো উপলব্ধ	497 নাম : রমেশ সিংহ পিতার নাম: রবীন্দ্রনাথ সিংহ বাড়ির নং : n0074 বয়স : 50 লিঙ্গ : পুরুষ	WB/35/241/111024 ফটো উপলব্ধ	498 নাম : রিম্পা সিং স্বামীর নাম: রমেশ সিং বাড়ির নং : n0074 বয়স : 36 লিঙ্গ : মহিলা	FRZ3038080 ফটো উপলব্ধ
499 নাম : রথিন সিংহ পিতার নাম: রবীন্দ্রনাথ সিংহ বাড়ির নং : n0074 বয়স : 48 লিঙ্গ : পুরুষ	KFG2082741 ফটো উপলব্ধ	500 নাম : রমেন সিংহ পিতার নাম: রবীন্দ্রনাথ সিংহ বাড়ির নং : n0074 বয়স : 47 লিঙ্গ : পুরুষ	KFG2097533 ফটো উপলব্ধ	501 নাম : উষা সিং স্বামীর নাম: রথীন সিং বাড়ির নং : n0074 বয়স : 36 লিঙ্গ : মহিলা	ZJZ1387844 ফটো উপলব্ধ
502 নাম : মনিকা রায় স্বামীর নাম: বিশ্বনাথ রায় বাড়ির নং : n0074 বয়স : 55 লিঙ্গ : মহিলা	KFG3033941 ফটো উপলব্ধ	503 নাম : প্রসেনজিৎ সিং পিতার নাম: ভোলানাথ সিং বাড়ির নং : n0096 বয়স : 30 লিঙ্গ : পুরুষ	ZJZ2009991 ফটো উপলব্ধ	504 নাম : বন্দনা সিংহ পিতার নাম: বৈদ্যনাথ সিংহ বাড়ির নং : n0015 বয়স : 52 লিঙ্গ : মহিলা	ZJZ2360816 ফটো উপলব্ধ
505 নাম : অনিলকুমার সিংহ পিতার নাম: বৈদ্যনাথ সিংহ বাড়ির নং : n0015 বয়স : 69 লিঙ্গ : পুরুষ	ZJZ2360709 ফটো উপলব্ধ	506 নাম : কৈলাশ সিংহ পিতার নাম: বমাপদ সিংহ বাড়ির নং : না বয়স : 24 লিঙ্গ : পুরুষ	ZJZ2421188 ফটো উপলব্ধ	507 নাম : পল্লব সিংহ পিতার নাম: অনিল কুমার সিংহ বাড়ির নং : n0015 বয়স : 28 লিঙ্গ : পুরুষ	ZJZ2010049 ফটো উপলব্ধ
508 নাম : প্রসনজিত সিংহ পিতার নাম: চন্ডীচরণ সিংহ বাড়ির নং : এন0007 বয়স : 35 লিঙ্গ : পুরুষ	ZJZ0807404 ফটো উপলব্ধ	509 নাম : তীর্থ প্রতিম সিংহ পিতার নাম: আদিত্য কুমার সিংহ বাড়ির নং : এন0015 বয়স : 22 লিঙ্গ : পুরুষ	ZJZ2557296 ফটো উপলব্ধ	510 নাম : বৈশাখী সিং পিতার নাম: মঙ্গল সিং বাড়ির নং : এন0002 বয়স : 23 লিঙ্গ : মহিলা	ZJZ2586592 ফটো উপলব্ধ



বিধানসভা নির্বাচনকেন্দ্রের নং, নাম : 246-রঘুনাথপুর
ভাগ নং, নাম : 1-নারায়ণপুর(আংশিক)(উপরপাড়া, দুর্গামন্দিরপাড়া, নামোপাড়া, বোলতলপাড়া)

511	ZJZ2610632	নাম : তুলসী সিংহ স্বামীর নাম: নবীন রায় বাড়ির নং : n0015 বয়স : 51 লিঙ্গ : মহিলা	ফটো উপলব্ধ	512	ZJZ2586881	নাম : শিলা রায় স্বামীর নাম: অভিজিৎ সিংহ বাড়ির নং : এন0037 বয়স : 24 লিঙ্গ : মহিলা	ফটো উপলব্ধ	513	WB/35/241/111265	নাম : বেলারানী সিংহ স্বামীর নাম: দীপক কুমার সিংহ বাড়ির নং : n0007 বয়স : 60 লিঙ্গ : মহিলা	ফটো উপলব্ধ
514	CBF2901296	নাম : শ্বেতা সিংহ স্বামীর নাম: সুশান্ত কুমার সিংহ বাড়ির নং : n0015 বয়স : 37 লিঙ্গ : মহিলা	ফটো উপলব্ধ	515	ZJZ2118982	নাম : সুশান্ত সিংহ পিতার নাম: মঙ্গল সিংহ বাড়ির নং : n0002 বয়স : 27 লিঙ্গ : পুরুষ	ফটো উপলব্ধ	516	ZJZ2118990	নাম : বিলাস সিংহ পিতার নাম: বামাপদ সিংহ বাড়ির নং : n0006 বয়স : 27 লিঙ্গ : পুরুষ	ফটো উপলব্ধ
517	KFG2082998	নাম : শ্রীমতি সরিতা সিংহ স্বামীর নাম: মঙ্গল সিংহ বাড়ির নং : n0002 বয়স : 46 লিঙ্গ : মহিলা	ফটো উপলব্ধ	518	WB/35/241/111250	নাম : রঞ্জু সিংহ স্বামীর নাম: অনিলকুমার সিংহ বাড়ির নং : n0015 বয়স : 58 লিঙ্গ : মহিলা	ফটো উপলব্ধ	519	WB/35/241/111156	নাম : আদিত্যকুমার সিংহ পিতার নাম: বৈদ্যনাথ সিংহ বাড়ির নং : n0015 বয়স : 65 লিঙ্গ : পুরুষ	ফটো উপলব্ধ
520	KFG3033966	নাম : সুশান্ত কুমার সিংহ পিতার নাম: শশধর সিংহ বাড়ির নং : n0015 বয়স : 42 লিঙ্গ : পুরুষ	ফটো উপলব্ধ	521	ZJZ1643865	নাম : বিপ্লব সিংহ পিতার নাম: অনিল কুমার সিংহ বাড়ির নং : n0015 বয়স : 31 লিঙ্গ : পুরুষ	ফটো উপলব্ধ	522	WB/35/241/111269	নাম : সাবিত্রী সিংহ স্বামীর নাম: বক্রিম সিংহ বাড়ির নং : n0037 বয়স : 73 লিঙ্গ : মহিলা	ফটো উপলব্ধ
523	KFG3034212	নাম : অভিজিত সিংহ পিতার নাম: বক্রিম সিংহ বাড়ির নং : n0037 বয়স : 39 লিঙ্গ : পুরুষ	ফটো উপলব্ধ	524	KFG2083160	নাম : হরেন্দ্রনাথ সিংহ পিতার নাম: ভাগবত সিংহ বাড়ির নং : n0001 বয়স : 54 লিঙ্গ : পুরুষ	ফটো উপলব্ধ	525	KFG2083186	নাম : শকুন্তলা সিং স্বামীর নাম: দিলীপ সিং বাড়ির নং : n0001 বয়স : 53 লিঙ্গ : মহিলা	ফটো উপলব্ধ
526	WB/35/241/111288	নাম : গীতা সিংহ স্বামীর নাম: হারাধন সিংহ বাড়ির নং : n0002 বয়স : 56 লিঙ্গ : মহিলা	ফটো উপলব্ধ	527	ZJZ1555002	নাম : প্রশান্ত কুমার সিংহ পিতার নাম: হারাধন সিংহ বাড়ির নং : n0002 বয়স : 36 লিঙ্গ : পুরুষ	ফটো উপলব্ধ	528	WB/35/241/111259	নাম : মঙ্গল সিংহ পিতার নাম: বংশীধর সিংহ বাড়ির নং : n0002 বয়স : 50 লিঙ্গ : পুরুষ	ফটো উপলব্ধ
529	WB/35/241/111322	নাম : বামাপদ সিংহ পিতার নাম: গঙ্গাধর সিংহ বাড়ির নং : n0006 বয়স : 54 লিঙ্গ : পুরুষ	ফটো উপলব্ধ	530	WB/35/241/111245	নাম : রীনা সিংহ স্বামীর নাম: বামাপদ সিংহ বাড়ির নং : n0006 বয়স : 50 লিঙ্গ : মহিলা	ফটো উপলব্ধ	531	ZJZ1921816	নাম : পলাশ সিংহ পিতার নাম: বামাপদ সিংহ বাড়ির নং : n0006 বয়স : 29 লিঙ্গ : পুরুষ	ফটো উপলব্ধ
532	KFG3033958	নাম : লতিকা সিংহ স্বামীর নাম: অঘর সিংহ বাড়ির নং : n0006 বয়স : 62 লিঙ্গ : মহিলা	ফটো উপলব্ধ	533	KFG2097541	নাম : মনোজ সিংহ পিতার নাম: অঘোর সিংহ বাড়ির নং : n0006 বয়স : 45 লিঙ্গ : পুরুষ	ফটো উপলব্ধ	534	ZJZ1921857	নাম : পম্পা সিংহ স্বামীর নাম: মনোজ সিংহ বাড়ির নং : n0006 বয়স : 31 লিঙ্গ : মহিলা	ফটো উপলব্ধ
535	WB/35/241/111074	নাম : দীপক কুমার সিংহ পিতার নাম: গোলক বিহারী সিংহ বাড়ির নং : n0007 বয়স : 73 লিঙ্গ : পুরুষ	ফটো উপলব্ধ	536	ZJZ1643949	নাম : সুজাতা সিংহ স্বামীর নাম: সুজিত সিংহ বাড়ির নং : n0037 বয়স : 32 লিঙ্গ : মহিলা	ফটো উপলব্ধ	537	KFG2097558	নাম : সুজিত সিংহ পিতার নাম: বক্রিম সিংহ বাড়ির নং : n0037 বয়স : 44 লিঙ্গ : পুরুষ	ফটো উপলব্ধ
538	ZJZ1222959	নাম : তিনা সিংহ স্বামীর নাম: আশিষ সিংহ বাড়ির নং : n0007 বয়স : 35 লিঙ্গ : মহিলা	ফটো উপলব্ধ	539	WB/35/241/111261	নাম : আশিষ সিংহ পিতার নাম: গোলক সিংহ বাড়ির নং : n0007 বয়স : 55 লিঙ্গ : পুরুষ	ফটো উপলব্ধ	540	WB/35/241/111089	নাম : চন্দীচরন সিংহ পিতার নাম: গোলক সিংহ বাড়ির নং : n0007 বয়স : 63 লিঙ্গ : পুরুষ	ফটো উপলব্ধ



বিধানসভা নির্বাচনক্ষেত্রের নং, নাম : 246-রঘুনাথপুর
ভাগ নং, নাম : 1-নারায়ণপুর(আংশিক)(উপরপাড়া, দুর্গামন্দিরপাড়া, নামোপাড়া, বোলতলপাড়া)

541 নাম : অনন্ত সিংহ পিতার নাম: দীপক কুমার সিংহ বাড়ির নং : n0007 বয়স : 33 লিঙ্গ : পুরুষ	ZJZ1387836 ফটো উপলব্ধ	542 নাম : দেবারতী সিংহ পিতার নাম: নিত্যানন্দ সিংহ বাড়ির নং : n0101 বয়স : 27 লিঙ্গ : মহিলা	ZJZ2118438 ফটো উপলব্ধ	543 নাম : সুর্যকান্ত সিং মায়ের নাম: শুকুন্তলা সিং বাড়ির নং : n0001 বয়স : 26 লিঙ্গ : পুরুষ	ZJZ2214005 ফটো উপলব্ধ
544 নাম : বিশ্বজিৎ সিংহ পিতার নাম: বঙ্কিম সিংহ বাড়ির নং : n0037 বয়স : 49 লিঙ্গ : পুরুষ	ZJZ2614865 ফটো উপলব্ধ	545 নাম : মামনী সিংহ স্বামীর নাম: অনুপ সিংহ বাড়ির নং : n0006 বয়স : 32 লিঙ্গ : মহিলা	ZJZ1787530 ফটো উপলব্ধ	546 নাম : অনুপ সিংহ পিতার নাম: অধর সিংহ বাড়ির নং : n0006 বয়স : 38 লিঙ্গ : পুরুষ	KFG3769379 ফটো উপলব্ধ
547 নাম : হারাধন সিংহ পিতার নাম: বংশীধর সিংহ বাড়ির নং : n0002 বয়স : 62 লিঙ্গ : পুরুষ	ZJZ1555010 ফটো উপলব্ধ	548 নাম : হরিপ্রিয়া সিংহ স্বামীর নাম: লোটন সিংহ বাড়ির নং : n0002 বয়স : 53 লিঙ্গ : মহিলা	WB/35/241/111289 ফটো উপলব্ধ	549 নাম : লোটন সিংহ পিতার নাম: বংশীধর সিংহ বাড়ির নং : n0002 বয়স : 62 লিঙ্গ : পুরুষ	WB/35/241/111351 ফটো উপলব্ধ
550 নাম : গৌরী সিংহ স্বামীর নাম: নরেন্দ্রনাথ সিংহ বাড়ির নং : n0001 বয়স : 45 লিঙ্গ : মহিলা	KFG2083210 ফটো উপলব্ধ	551 নাম : রনিকা কুমারী স্বামীর নাম: সুবিনয় রায় বাড়ির নং : এন0123 বয়স : 32 লিঙ্গ : মহিলা	ZJZ2705341 ফটো উপলব্ধ	552 নাম : নিবেদিতা রাউৎ স্বামীর নাম: সুর্যকান্ত সিং বাড়ির নং : এন0001 বয়স : 25 লিঙ্গ : মহিলা	ZJZ2705614 ফটো উপলব্ধ
553 নাম : বিশ্বনাথ সিংহ পিতার নাম: বৈদ্যনাথ সিংহ বাড়ির নং : n0015 বয়স : 61 লিঙ্গ : পুরুষ	ZJZ2360774 ফটো উপলব্ধ	554 নাম : অনুপম সিংহ পিতার নাম: বিশ্বনাথ সিংহ বাড়ির নং : এন0015 বয়স : 22 লিঙ্গ : পুরুষ	ZJZ2557247 ফটো উপলব্ধ	555 নাম : রীতা চক্রবর্তী স্বামীর নাম: পূর্ণ চক্রবর্তী বয়স : 39 লিঙ্গ : মহিলা	ZJZ0807362 ফটো উপলব্ধ
556 নাম : অমিত কুমার রায় পিতার নাম: কিশোর রায় বাড়ির নং : n0095 বয়স : 39 লিঙ্গ : পুরুষ	ZJZ0099275 ফটো উপলব্ধ	557 নাম : রিংকি সিং স্বামীর নাম: রমেন সিং বাড়ির নং : n0095 বয়স : 45 লিঙ্গ : মহিলা	WB/35/241/111297 ফটো উপলব্ধ	558 নাম : আল্পনা সিংহ রায় স্বামীর নাম: প্রবীর সিংহ রায় বাড়ির নং : n0095 বয়স : 63 লিঙ্গ : মহিলা	WB/35/241/111134 ফটো উপলব্ধ
559 নাম : শিল্পা রায় স্বামীর নাম: অমিত রায় বাড়ির নং : n0095 বয়স : 35 লিঙ্গ : মহিলা	ZJZ2010007 ফটো উপলব্ধ	560 নাম : অনুজ চক্রবর্তী পিতার নাম: নারায়ণ চক্রবর্তী বাড়ির নং : n0095 বয়স : 53 লিঙ্গ : পুরুষ	ZJZ2606614 ফটো উপলব্ধ	561 নাম : প্রতিমা রায় স্বামীর নাম: আদিত্য কুমার সিংহ বাড়ির নং : n0095 বয়স : 60 লিঙ্গ : মহিলা	ZJZ2614840 ফটো উপলব্ধ
562 নাম : প্রতীভা কুমারী হাজরা স্বামীর নাম: জিৎ হাজরা বাড়ির নং : এন0081 বয়স : 23 লিঙ্গ : মহিলা	ZJZ2586436 ফটো উপলব্ধ	563 নাম : জিৎ হাজরা পিতার নাম: সনাতন হাজরা বাড়ির নং : এন0081 বয়স : 24 লিঙ্গ : পুরুষ	ZJZ2455681 ফটো উপলব্ধ	564 নাম : বিশ্বজিৎ হাজরা পিতার নাম: তুলসী হাজরা বাড়ির নং : n0081 বয়স : 28 লিঙ্গ : পুরুষ	ZJZ2010130 ফটো উপলব্ধ
565 নাম : প্রদীপ হাজরা পিতার নাম: মিহিরকুমার হাজরা বাড়ির নং : n0081 বয়স : 61 লিঙ্গ : পুরুষ	WB/35/241/111062 ফটো উপলব্ধ	566 নাম : শিবানী হাজরা স্বামীর নাম: প্রদীপ হাজরা বাড়ির নং : n0081 বয়স : 55 লিঙ্গ : মহিলা	WB/35/241/111416 ফটো উপলব্ধ	567 নাম : শ্যামল হাজরা পিতার নাম: মিহিরকুমার হাজরা বাড়ির নং : n0081 বয়স : 56 লিঙ্গ : পুরুষ	WB/35/241/111266 ফটো উপলব্ধ
568 নাম : লক্ষ্মী হাজরা স্বামীর নাম: শ্যামল হাজরা বাড়ির নং : n0081 বয়স : 52 লিঙ্গ : মহিলা	WB/35/241/111350 ফটো উপলব্ধ	569 নাম : কালোসনা হাজরা পিতার নাম: মিহির কুমার হাজরা বাড়ির নং : n0081 বয়স : 59 লিঙ্গ : পুরুষ	WB/35/241/111162 ফটো উপলব্ধ	570 নাম : মীনা হাজরা স্বামীর নাম: কালোসনা হাজরা বাড়ির নং : n0081 বয়স : 54 লিঙ্গ : মহিলা	WB/35/241/111349 ফটো উপলব্ধ



বিধানসভা নির্বাচনক্ষেত্রের নং, নাম : 246-রঘুনাথপুর
ভাগ নং, নাম : 1-নারায়ণপুর(আংশিক)(উপরপাড়া, দুর্গামন্দিরপাড়া, নামোপাড়া, বোলতলপাড়া)

571	KFG3034022	ফটো উপলব্ধ	572	ZJZ1765775	ফটো উপলব্ধ	573	ZJZ2833945	ফটো উপলব্ধ
নাম : সনাতন হাজরা পিতার নাম: মিহির কুমার হাজরা বাড়ির নং : n0081 বয়স : 45 লিঙ্গ : পুরুষ			নাম : সরমা হাজরা স্বামীর নাম: কেদারনাথ হাজরা বাড়ির নং : n0081 বয়স : 36 লিঙ্গ : মহিলা			নাম : তুলসী হাজরা পিতার নাম: মিহির কুমার হাজরা বাড়ির নং : n0081 বয়স : 54 লিঙ্গ : পুরুষ		
574	KFG3453834	ফটো উপলব্ধ	575	ZJZ2010163	ফটো উপলব্ধ	576	KFG3034030	ফটো উপলব্ধ
নাম : গনেশ হাজরা পিতার নাম: প্রদীপ হাজরা বাড়ির নং : n0081 বয়স : 41 লিঙ্গ : পুরুষ			নাম : সুশান্ত হাজরা পিতার নাম: কালোসোনা হাজরা বাড়ির নং : n0081 বয়স : 28 লিঙ্গ : পুরুষ			নাম : অপর্ণা সিংহ স্বামীর নাম: বিশ্বনাথ সিংহ বাড়ির নং : n0081 বয়স : 49 লিঙ্গ : মহিলা		
577	ZJZ1765676	ফটো উপলব্ধ	578	ZJZ1643931	ফটো উপলব্ধ	579	KFG3034154	ফটো উপলব্ধ
নাম : জয়দেব হাজরা পিতার নাম: তুলসী হাজরা বাড়ির নং : n0081 বয়স : 30 লিঙ্গ : পুরুষ			নাম : নীলু হাজরা পিতার নাম: শ্যামখল হাজরা বাড়ির নং : n0081 বয়স : 31 লিঙ্গ : পুরুষ			নাম : কেদারনাথ হাজরা পিতার নাম: মিহির কুমার হাজরা বাড়ির নং : n0081 বয়স : 41 লিঙ্গ : পুরুষ		
580	ZJZ1223163	ফটো উপলব্ধ	581	WB/35/241/111415	ফটো উপলব্ধ	Q 582	ZJZ1559376	ফটো উপলব্ধ
নাম : সরস্বতী হাজরা স্বামীর নাম: সনাতন হাজরা বাড়ির নং : n0081 বয়স : 36 লিঙ্গ : মহিলা			নাম : চৈতালী হাজরা স্বামীর নাম: তুলসী হাজরা বাড়ির নং : n0081 বয়স : 50 লিঙ্গ : মহিলা			নাম : সুভাষা সিংহ পিতার নাম: গোবিন্দ সিংহ বাড়ির নং : এন0009 বয়স : 33 লিঙ্গ : পুরুষ		
583	ZJZ2679348	ফটো উপলব্ধ	584	WNM2059277	ফটো উপলব্ধ	585	ZJZ2793933	ফটো উপলব্ধ
নাম : সিকিতা সিংহ স্বামীর নাম: সুভাষ সিংহ বাড়ির নং : এন0009 বয়স : 24 লিঙ্গ : মহিলা			নাম : লিপীকা রায় স্বামীর নাম: ত্রিদিপ রায় বাড়ির নং : এন00 বয়স : 27 লিঙ্গ : মহিলা			নাম : সুবর্ণা রায় পিতার নাম: বিশ্বজিৎ রায় বাড়ির নং : এন0013 বয়স : 22 লিঙ্গ : মহিলা		
586	ZJZ2802239	ফটো উপলব্ধ	587	ZJZ2803567	ফটো উপলব্ধ	588	ZJZ2806826	ফটো উপলব্ধ
নাম : কনক রায় মায়ের নাম: ববিতা রায় বাড়ির নং : এন0005 বয়স : 19 লিঙ্গ : মহিলা			নাম : সুস্মিতা রায় পিতার নাম: সাধন রায় বাড়ির নং : এন0048 বয়স : 20 লিঙ্গ : মহিলা			নাম : প্রত্যুষ রায় পিতার নাম: সুমন্ত রায় বাড়ির নং : এন0062 বয়স : 19 লিঙ্গ : পুরুষ		
589	ZJZ2809242	ফটো উপলব্ধ	590	ZJZ2814556	ফটো উপলব্ধ	591	ZJZ2814564	ফটো উপলব্ধ
নাম : রিয়া রায় পিতার নাম: অরুণ রায় বাড়ির নং : এন0031 বয়স : 19 লিঙ্গ : মহিলা			নাম : সোমা রায় পিতার নাম: জয়জয় রায় বাড়ির নং : এন0020 বয়স : 19 লিঙ্গ : মহিলা			নাম : ইঞ্জিত রায় পিতার নাম: রামদাস রায় বাড়ির নং : এন0025 বয়স : 19 লিঙ্গ : পুরুষ		
592	ZJZ2817336	ফটো উপলব্ধ	593	ZJZ2826006	ফটো উপলব্ধ	594	ZJZ2831832	ফটো উপলব্ধ
নাম : সাথী মাজী রায় স্বামীর নাম: শিবসুন্দর রায় বাড়ির নং : এন0040 বয়স : 19 লিঙ্গ : মহিলা			নাম : শুভম রায় পিতার নাম: বিশ্বজিৎ রায় বাড়ির নং : এন0013 বয়স : 19 লিঙ্গ : পুরুষ			নাম : প্রহর্ষ রায় পিতার নাম: উদয়তানু রায় বাড়ির নং : এন0086 বয়স : 19 লিঙ্গ : পুরুষ		
595	ZJZ2832020	ফটো উপলব্ধ						
নাম : কাজল রায় পিতার নাম: লখন রায় বাড়ির নং : এন0003 বয়স : 19 লিঙ্গ : মহিলা								



596	1	ZJZ2839207
নাম : রুপালী সিংহ পিতার নাম: হারাধন সিংহ বাড়ির নং : এন000 বয়স : 30 লিঙ্গ : মহিলা		ফটো উপলব্ধ

597	1	ZJZ2847390
নাম : গৌরী রায় পিতার নাম: সাধন কুমার রায় বাড়ির নং : এন000 বয়স : 37 লিঙ্গ : মহিলা		ফটো উপলব্ধ

নির্বাচক সংখ্যার সারসংক্ষেপ :

A) নির্বাচকের সংখ্যা :

	নির্বাচক তালিকার প্রকৃতি	নির্বাচক তালিকার পরিচিতি :	নির্বাচকের সংখ্যা :				
			পুরুষ	মহিলা	তৃতীয় লিঙ্গ	মোট	
I	মূল তালিকা	মূল তালিকা	বিশেষ নিবিড় সংশোধন ২০২৬ এর চূড়ান্ত ভোটার তালিকার সহিত 06-04-2026 তারিখ অবধি সংশোধিত নির্বাচক তালিকা	302	293	0	595
II	1- সংযোজন তালিকা	সংযোজনী 1	বিশেষ সংক্ষিপ্ত সংশোধন 2026	0	0	0	0
		সংযোজনী 2	ধারাবাহিক সংশোধন 2026	0	2	0	2
			মোট	0	2	0	2
III	2- বিয়োজন তালিকা	সংযোজনী 1	বিশেষ সংক্ষিপ্ত সংশোধন 2026	1	0	0	1
		সংযোজনী 2	ধারাবাহিক সংশোধন 2026	0	0	0	0
			মোট	1	0	0	1
IV	'লিঙ্গ ক্ষেত্রের' পরিবর্তনের কারণে পার্থক্য			0	0	0	0
V	বিচারপ্রক্রিয়ার অধীনস্থ			0	0	0	0
VI	বিচার বিভাগীয় আধিকারিক কর্তৃক বিচারপূর্বক নিষ্পত্তির পর বিয়োজিত			0	0	0	0
নির্বাচকের মোট সংখ্যা (I+II-III+IV-V-VI)				301	295	0	596

B) ক্রটি সংশোধনের সংখ্যা :

নির্বাচক তালিকার প্রকৃতি	নির্বাচক তালিকার পরিচিতি :	ক্রটি সংশোধনের সংখ্যা :
সংযোজনী 1	বিশেষ সংক্ষিপ্ত সংশোধন 2026	0
সংযোজনী 2	ধারাবাহিক সংশোধন 2026	0
	মোট	0

নির্বাচক নিবন্ধন আধিকারিকের স্বাক্ষর

E-মৃত, S-স্থানান্তরিত, R-একাধিকবার অন্তর্ভুক্ত, M-নিখোঁজ, Q-যোগ্য নহে