

নির্বাচক তালিকা 2026 S25 পশ্চিমবঙ্গ



বিধানসভা নির্বাচনক্ষেত্রের নং, নাম ও সংরক্ষণের স্থিতি : 247 - শালতোড়া (তপশীলি জাতি)		অংশ নং : 66																			
বিধানসভা নির্বাচনক্ষেত্রটি যে লোকসভা নির্বাচনক্ষেত্রের / ক্ষেত্রসমূহের অন্তর্ভুক্ত তার নং, নাম ও সংরক্ষণ স্থিতি : 36 - বাঁকুড়া (সাধারণ)																					
1. সংশোধনের পূর্ণ বিবরণ																					
সংশোধনের বৎসর :	2026	নির্বাচক তালিকার পরিচিতি :																			
ভিত্তি তারিখ :	01-01-2026	বিশেষ নিবিড় সংশোধন ২০২৬ এর চূড়ান্ত ভোটার তালিকার সহিত 06-04-2026 তারিখ অবধি সংশোধিত নির্বাচক তালিকা																			
সংশোধনের প্রকৃতি :	ধারাবাহিক সংশোধন 2026																				
প্রকাশনার তারিখ :	06-04-2026																				
2. অংশ ও নির্বাচনী এলাকার পূর্ণ বিবরণ :																					
অংশের ভাগ নং ও নাম :																					
1-মেজিয়া(আংশিক), তেওয়ারীডাঙ্গা গ্রাম (আংশিক)		<table border="1" style="width: 100%; border-collapse: collapse;"> <tr> <td>প্রধান শহর/গ্রাম</td> <td>: তেওয়ারীডাঙ্গা</td> </tr> <tr> <td>ওয়ার্ড</td> <td>:</td> </tr> <tr> <td>থানা</td> <td>: মেজিয়া</td> </tr> <tr> <td>গ্রাম পঞ্চায়েত</td> <td>: মেজিয়া</td> </tr> <tr> <td>ব্লক</td> <td>: মেজিয়া</td> </tr> <tr> <td>মহকুমা</td> <td>: বাঁকুড়া (সদর)</td> </tr> <tr> <td>জেলা</td> <td>: বাঁকুড়া</td> </tr> <tr> <td>পিন</td> <td>: 722143</td> </tr> </table>				প্রধান শহর/গ্রাম	: তেওয়ারীডাঙ্গা	ওয়ার্ড	:	থানা	: মেজিয়া	গ্রাম পঞ্চায়েত	: মেজিয়া	ব্লক	: মেজিয়া	মহকুমা	: বাঁকুড়া (সদর)	জেলা	: বাঁকুড়া	পিন	: 722143
প্রধান শহর/গ্রাম	: তেওয়ারীডাঙ্গা																				
ওয়ার্ড	:																				
থানা	: মেজিয়া																				
গ্রাম পঞ্চায়েত	: মেজিয়া																				
ব্লক	: মেজিয়া																				
মহকুমা	: বাঁকুড়া (সদর)																				
জেলা	: বাঁকুড়া																				
পিন	: 722143																				
3. ভোট গ্রহন কেন্দ্রের পূর্ণ বিবরণ :																					
ভোট গ্রহন কেন্দ্রের নং, নাম :		ভোট গ্রহন কেন্দ্রের শ্রেণী :		গ্রামীণ																	
66 - তেওয়ারীডাঙ্গা প্রাথমিক বিদ্যালয়		এই অংশে সহায়ক ভোটগ্রহন কেন্দ্রের সংখ্যা :		0																	
ভোট গ্রহন কেন্দ্রের ঠিকানা :																					
তেওয়ারীডাঙ্গা প্রাথমিক বিদ্যালয়, রুম-2, তেওয়ারীডাঙ্গা																					
4. নির্বাচকের সংখ্যা :																					
প্রথম ক্রমিক নং	শেষ ক্রমিক নং	মোট সংখ্যা																			
		পুরুষ	মহিলা	তৃতীয় লিঙ্গ	মোট																
1	885	466	417	0	883																

নির্বাচক নিবন্ধন আধিকারিকের স্বাক্ষর



Nazri Naksha

Google Map View

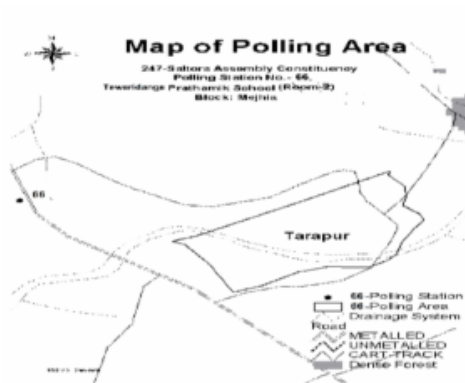

Polling Station Building Front View

Polling Station Front View



Cad View

Key MAP View

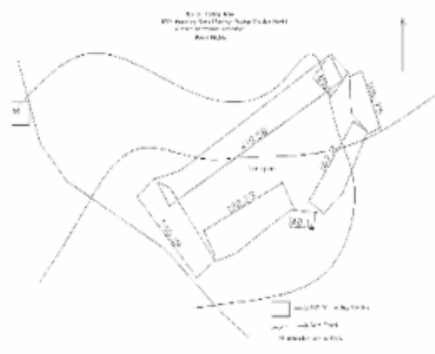



1 নাম : সজল কর্মকার পিতার নাম: দিলীপ কর্মকার বাড়ির নং : n0020 বয়স : 36 লিঙ্গ : পুরুষ	ZRQ0236117 ফটো উপলব্ধ	2 নাম : মালতী কর্মকার স্বামীর নাম: অশ্বিনী কর্মকার বাড়ির নং : n0021 বয়স : 71 লিঙ্গ : মহিলা	FYZ1985530 ফটো উপলব্ধ	3 নাম : শান্তি কর্মকার পিতার নাম: অমর কর্মকার বাড়ির নং : n0023 বয়স : 49 লিঙ্গ : পুরুষ	FYZ2669083 ফটো উপলব্ধ
4 নাম : বৈশাখী কর্মকার স্বামীর নাম: শান্তি কর্মকার বাড়ির নং : n0023 বয়স : 41 লিঙ্গ : মহিলা	FYZ2669117 ফটো উপলব্ধ	5 নাম : চন্দনা কর্মকার স্বামীর নাম: বাপী কর্মকার বাড়ির নং : n0015 বয়স : 48 লিঙ্গ : মহিলা	FYZ1985431 ফটো উপলব্ধ	6 নাম : প্রীতিলতা কর্মকার স্বামীর নাম: জীবন কর্মকার বাড়ির নং : n0015 বয়স : 33 লিঙ্গ : মহিলা	ZRQ1505536 ফটো উপলব্ধ
7 নাম : অসিম কর্মকার পিতার নাম: রবীন্দ্রনাথ কর্মকার বাড়ির নং : n0016 বয়স : 47 লিঙ্গ : পুরুষ	FYZ1150564 ফটো উপলব্ধ	8 নাম : বিনয় কর্মকার পিতার নাম: রবীন্দ্র কর্মকার বাড়ির নং : n0017 বয়স : 59 লিঙ্গ : পুরুষ	WB/37/249/447607 ফটো উপলব্ধ	9 নাম : তুলসী কর্মকার স্বামীর নাম: বিনয় কর্মকার বাড়ির নং : n0017 বয়স : 54 লিঙ্গ : মহিলা	WB/37/249/447420 ফটো উপলব্ধ
10 নাম : প্রভাতী কর্মকার স্বামীর নাম: সাধন কর্মকার বাড়ির নং : n0019 বয়স : 61 লিঙ্গ : মহিলা	WB/37/249/447414 ফটো উপলব্ধ	11 নাম : বিপদতারন কর্মকার পিতার নাম: সাধন কর্মকার বাড়ির নং : n0019 বয়স : 47 লিঙ্গ : পুরুষ	FYZ1151869 ফটো উপলব্ধ	12 নাম : সাধী কর্মকার স্বামীর নাম: বিপদতারন কর্মকার বাড়ির নং : n0019 বয়স : 36 লিঙ্গ : মহিলা	ZRQ1505569 ফটো উপলব্ধ
13 নাম : আনন্দ কর্মকার পিতার নাম: সাধন কর্মকার বাড়ির নং : n0019 বয়স : 42 লিঙ্গ : পুরুষ	FYZ2438638 ফটো উপলব্ধ	14 নাম : শ্যামল কর্মকার পিতার নাম: সাধন কর্মকার বাড়ির নং : n0019 বয়স : 37 লিঙ্গ : পুরুষ	FYZ2612018 ফটো উপলব্ধ	15 নাম : দিলীপ কর্মকার পিতার নাম: পঞ্চানন কর্মকার বাড়ির নং : n0020 বয়স : 63 লিঙ্গ : পুরুষ	FYZ2300994 ফটো উপলব্ধ
16 নাম : আদরী কর্মকার স্বামীর নাম: দিলীপ কর্মকার বাড়ির নং : n0020 বয়স : 59 লিঙ্গ : মহিলা	FYZ2535441 ফটো উপলব্ধ	17 নাম : ভাস্কর কর্মকার পিতার নাম: রবীন্দ্র কর্মকার বাড়ির নং : n0012 বয়স : 73 লিঙ্গ : পুরুষ	WB/37/249/447472 ফটো উপলব্ধ	18 নাম : বাসুদেব কর্মকার পিতার নাম: ভাস্কর কর্মকার বাড়ির নং : n0012 বয়স : 50 লিঙ্গ : পুরুষ	FYZ1148899 ফটো উপলব্ধ
19 নাম : মহাদেব কর্মকার পিতার নাম: ভাস্কর কর্মকার বাড়ির নং : n0012 বয়স : 42 লিঙ্গ : পুরুষ	FYZ1424605 ফটো উপলব্ধ	20 নাম : পিজলা কর্মকার স্বামীর নাম: বাস্কর কর্মকার বাড়ির নং : n0012 বয়স : 66 লিঙ্গ : মহিলা	WB/37/249/447527 ফটো উপলব্ধ	21 নাম : জয়া কর্মকার স্বামীর নাম: দুলাল কর্মকার বাড়ির নং : n0013 বয়স : 65 লিঙ্গ : মহিলা	WB/37/249/447463 ফটো উপলব্ধ
22 নাম : সমীর কর্মকার পিতার নাম: দুলাল কর্মকার বাড়ির নং : n0013 বয়স : 49 লিঙ্গ : পুরুষ	FYZ2535409 ফটো উপলব্ধ	23 নাম : রুপালী কর্মকার স্বামীর নাম: সমীর কর্মকার বাড়ির নং : n0013 বয়স : 43 লিঙ্গ : মহিলা	FYZ2611853 ফটো উপলব্ধ	24 নাম : অনাথ কর্মকার পিতার নাম: বৈদ্যনাথ কর্মকার বাড়ির নং : n0014 বয়স : 71 লিঙ্গ : পুরুষ	WB/37/249/447635 ফটো উপলব্ধ
25 নাম : দেবীপ্রসাদ কর্মকার পিতার নাম: অনাথ কর্মকার বাড়ির নং : n0014 বয়স : 43 লিঙ্গ : পুরুষ	FYZ1985407 ফটো উপলব্ধ	26 নাম : গীতা কর্মকার স্বামীর নাম: আদিত্য কর্মকার বাড়ির নং : n0015 বয়স : 71 লিঙ্গ : মহিলা	WB/37/249/447418 ফটো উপলব্ধ	27 নাম : বলরাম কর্মকার পিতার নাম: আদিত্য কর্মকার বাড়ির নং : n0015 বয়স : 53 লিঙ্গ : পুরুষ	WB/37/249/447555 ফটো উপলব্ধ
28 নাম : ছন্দা কর্মকার স্বামীর নাম: বলরাম কর্মকার বাড়ির নং : n0015 বয়স : 45 লিঙ্গ : মহিলা	FYZ2611937 ফটো উপলব্ধ	29 নাম : কানাই কর্মকার পিতার নাম: আদিত্য কর্মকার বাড়ির নং : n0015 বয়স : 49 লিঙ্গ : পুরুষ	FYZ2300929 ফটো উপলব্ধ	30 নাম : প্রিয়াঙ্কা কর্মকার স্বামীর নাম: কানাই কর্মকার বাড়ির নং : n0015 বয়স : 35 লিঙ্গ : মহিলা	ZRQ1328517 ফটো উপলব্ধ



বিধানসভা নির্বাচনক্ষেত্রের নং, নাম : 247-শালতোড়া
ভাগ নং, নাম : 1-মেজিয়া(আংশিক), তেওয়ারীডাঙ্গা গ্রাম (আংশিক)

31 নাম : বীনা কর্মকার স্বামীর নাম: অনাথ কর্মকার বাড়ির নং : n0015 বয়স : 65 লিঙ্গ : মহিলা	FYZ1985423	ফটো উপলব্ধ	32 নাম : বাপী কর্মকার পিতার নাম: অনাথ কর্মকার বাড়ির নং : n0015 বয়স : 50 লিঙ্গ : পুরুষ	WB/37/249/447282	ফটো উপলব্ধ	33 নাম : আরতি কর্মকার স্বামীর নাম: জিতেন কর্মকার বাড়ির নং : n0006 বয়স : 76 লিঙ্গ : মহিলা	FYZ1985456	ফটো উপলব্ধ
34 নাম : অজয় কর্মকার পিতার নাম: জিতেন কর্মকার বাড়ির নং : n0006 বয়স : 55 লিঙ্গ : পুরুষ	ZRQ2331858	ফটো উপলব্ধ	35 নাম : রাহুল কর্মকার পিতার নাম: অজয় কর্মকার বাড়ির নং : n0006 বয়স : 30 লিঙ্গ : পুরুষ	ZRQ1505551	ফটো উপলব্ধ	36 নাম : রীমা মোদক স্বামীর নাম: কাঞ্চন মোদক বাড়ির নং : n0084 বয়স : 29 লিঙ্গ : মহিলা	ZRQ1597020	ফটো উপলব্ধ
37 নাম : প্রিয়াঙ্কা তেওয়ারী স্বামীর নাম: স্নেহাশীষ তেওয়ারী বাড়ির নং : n0032 বয়স : 29 লিঙ্গ : মহিলা	ZRQ1597061	ফটো উপলব্ধ	38 নাম : হ্যাপী তেওয়ারী পিতার নাম: সুশোভন তেওয়ারী বাড়ির নং : n0038 বয়স : 29 লিঙ্গ : পুরুষ	ZRQ1597145	ফটো উপলব্ধ	39 নাম : কাঞ্চন রায় পিতার নাম: মদন রায় বাড়ির নং : n0121 বয়স : 29 লিঙ্গ : পুরুষ	ZRQ1597095	ফটো উপলব্ধ
40 নাম : মিলন তেওয়ারী পিতার নাম: শিবপ্রসাদ তেওয়ারী বাড়ির নং : n0040 বয়স : 29 লিঙ্গ : পুরুষ	ZRQ1597152	ফটো উপলব্ধ	41 নাম : চৈতালী রায় স্বামীর নাম: প্রদীপ রায় বাড়ির নং : n0122 বয়স : 29 লিঙ্গ : মহিলা	ZRQ1597350	ফটো উপলব্ধ	42 নাম : শুভঙ্কর দে পিতার নাম: উত্তম দে বাড়ির নং : n0130 বয়স : 29 লিঙ্গ : পুরুষ	ZRQ1597202	ফটো উপলব্ধ
43 নাম : অংশুমান দুবে পিতার নাম: অসিত দুবে বাড়ির নং : n0094 বয়স : 29 লিঙ্গ : পুরুষ	ZRQ1597343	ফটো উপলব্ধ	44 নাম : মিতালী দুবে স্বামীর নাম: সন্দীপ দুবে বাড়ির নং : n0099 বয়স : 29 লিঙ্গ : মহিলা	ZRQ1597160	ফটো উপলব্ধ	45 নাম : সাগর কর্মকার পিতার নাম: নাড়গোপাল কর্মকার বাড়ির নং : n0018 বয়স : 28 লিঙ্গ : পুরুষ	ZRQ1672864	ফটো উপলব্ধ
46 নাম : তনুশ্রী কর্মকার স্বামীর নাম: আনন্দ কর্মকার বাড়ির নং : n0019 বয়স : 33 লিঙ্গ : মহিলা	ZRQ1672872	ফটো উপলব্ধ	47 নাম : মৌসাবী কর্মকার স্বামীর নাম: সহদেব কর্মকার বাড়ির নং : n0012 বয়স : 33 লিঙ্গ : মহিলা	ZRQ1672971	ফটো উপলব্ধ	48 নাম : সুমন কর্মকার পিতার নাম: সুধীর কর্মকার বাড়ির নং : n0011 বয়স : 37 লিঙ্গ : পুরুষ	FYZ2669109	ফটো উপলব্ধ
49 নাম : মিনতী কর্মকার স্বামীর নাম: ভোলানাথ কর্মকার বাড়ির নং : n0011 বয়স : 38 লিঙ্গ : মহিলা	FYZ2669091	ফটো উপলব্ধ	50 নাম : ভোলানাথ কর্মকার পিতার নাম: সুধীর কর্মকার বাড়ির নং : n0011 বয়স : 45 লিঙ্গ : পুরুষ	FYZ2302016	ফটো উপলব্ধ	51 নাম : আন্না কর্মকার স্বামীর নাম: সুধীর কর্মকার বাড়ির নং : n0011 বয়স : 59 লিঙ্গ : মহিলা	FYZ2535425	ফটো উপলব্ধ
52 নাম : কার্তিক কর্মকার পিতার নাম: সুনীল কর্মকার বাড়ির নং : n0010 বয়স : 34 লিঙ্গ : পুরুষ	ZRQ1406206	ফটো উপলব্ধ	53 নাম : সরস্বতী কর্মকার স্বামীর নাম: সুনীল কর্মকার বাড়ির নং : n0010 বয়স : 57 লিঙ্গ : মহিলা	WB/37/249/447381	ফটো উপলব্ধ	54 নাম : সুনীল কর্মকার পিতার নাম: বৈদ্যনাথ কর্মকার বাড়ির নং : n0010 বয়স : 61 লিঙ্গ : পুরুষ	WB/37/249/447557	ফটো উপলব্ধ
55 নাম : পিণ্ডু কর্মকার পিতার নাম: নরেন কর্মকার বাড়ির নং : n0009 বয়স : 36 লিঙ্গ : পুরুষ	ZRQ0236190	ফটো উপলব্ধ	56 নাম : মমতা কর্মকার স্বামীর নাম: নরেন কর্মকার বাড়ির নং : n0009 বয়স : 61 লিঙ্গ : মহিলা	WB/37/249/447375	ফটো উপলব্ধ	57 নাম : নরেন কর্মকার পিতার নাম: বৈদ্যনাথ কর্মকার বাড়ির নং : n0009 বয়স : 63 লিঙ্গ : পুরুষ	FYZ0665570	ফটো উপলব্ধ
58 নাম : বুলু কর্মকার স্বামীর নাম: ধুবল কর্মকার বাড়ির নং : n0008 বয়স : 36 লিঙ্গ : মহিলা	ZRQ1104694	ফটো উপলব্ধ	# 59 নাম : ধুবল কর্মকার পিতার নাম: ধীরেন কর্মকার বাড়ির নং : এন0008 বয়স : 40 লিঙ্গ : পুরুষ	FYZ2535904	ফটো উপলব্ধ	# 60 নাম : মরু কর্মকার স্বামীর নাম: ধীরেন কর্মকার বাড়ির নং : এন0008, বয়স : 52 লিঙ্গ : মহিলা	ZRQ2403665	ফটো উপলব্ধ



বিধানসভা নির্বাচনক্ষেত্রের নং, নাম : 247-শালতোড়া
ভাগ নং, নাম : 1-মেজিয়া(আংশিক), তেওয়ারীডাঙ্গা গ্রাম (আংশিক)

61 নাম : লক্ষীকান্ত কর্মকার পিতার নাম: সুকদেব কর্মকার বাড়ির নং : n0007 বয়স : 36 লিঙ্গ : পুরুষ	ZRQ1035948 ফটো উপলব্ধ	62 নাম : লতিকা কর্মকার স্বামীর নাম: সুকদেব কর্মকার বাড়ির নং : n0007 বয়স : 59 লিঙ্গ : মহিলা	ZRQ1250398 ফটো উপলব্ধ	63 নাম : লালু কর্মকার পিতার নাম: কালিপদ কর্মকার বাড়ির নং : n0007 বয়স : 49 লিঙ্গ : পুরুষ	FYZ2535433 ফটো উপলব্ধ
64 নাম : চন্দ্রা কর্মকার স্বামীর নাম: রাজেশ কর্মকার বাড়ির নং : n0007 বয়স : 44 লিঙ্গ : মহিলা	FYZ2611861 ফটো উপলব্ধ	65 নাম : রাজেশ কর্মকার পিতার নাম: কালিপদ কর্মকার বাড়ির নং : n0007 বয়স : 52 লিঙ্গ : পুরুষ	ZRQ2273860 ফটো উপলব্ধ	66 নাম : দাসুবালা কর্মকার স্বামীর নাম: কালিপদ কর্মকার বাড়ির নং : n0007 বয়স : 71 লিঙ্গ : মহিলা	WB/37/249/447235 ফটো উপলব্ধ
67 নাম : পূর্ণিমা তেওয়ারী স্বামীর নাম: অভ্যেচ তেওয়ারী বাড়ির নং : এন0043 বয়স : 25 লিঙ্গ : মহিলা	IJO1977800 ফটো উপলব্ধ	68 নাম : বৃষ্টি কর্মকার পিতার নাম: রাজেশ কর্মকার বাড়ির নং : এন0007 বয়স : 20 লিঙ্গ : মহিলা	ZRQ2307825 ফটো উপলব্ধ	69 নাম : বৃন্দা কর্মকার স্বামীর নাম: আজয় কর্মকার বাড়ির নং : n0006 বয়স : 51 লিঙ্গ : মহিলা	WB/37/249/447236 ফটো উপলব্ধ
70 নাম : রিঙ্কু কর্মকার স্বামীর নাম: স্বপন কর্মকার বাড়ির নং : n0006 বয়স : 45 লিঙ্গ : মহিলা	FYZ2611903 ফটো উপলব্ধ	71 নাম : স্বপন কর্মকার পিতার নাম: জিতেন কর্মকার বাড়ির নং : n0006 বয়স : 49 লিঙ্গ : পুরুষ	FYZ1148121 ফটো উপলব্ধ	72 নাম : তপন কর্মকার পিতার নাম: জিতেন কর্মকার বাড়ির নং : n0006 বয়স : 52 লিঙ্গ : পুরুষ	WB/37/249/447608 ফটো উপলব্ধ
73 নাম : সহদেব কর্মকার পিতার নাম: ভাস্কর কর্মকার বাড়ির নং : n0012 বয়স : 44 লিঙ্গ : পুরুষ	FYZ2611879 ফটো উপলব্ধ	74 নাম : লক্ষী কর্মকার স্বামীর নাম: বাসুদেব কর্মকার বাড়ির নং : n0012 বয়স : 45 লিঙ্গ : মহিলা	FYZ2438679 ফটো উপলব্ধ	75 নাম : অয়ন দুবে পিতার নাম: সুমিত দুবে বাড়ির নং : n0096 বয়স : 29 লিঙ্গ : পুরুষ	ZRQ1597079 ফটো উপলব্ধ
76 নাম : মিলন রায় পিতার নাম: কানাই রায় বাড়ির নং : n0129 বয়স : 30 লিঙ্গ : পুরুষ	ZRQ1597186 ফটো উপলব্ধ	77 নাম : বিবেক কর্মকার পিতার নাম: সমীর কর্মকার বাড়ির নং : n0013 বয়স : 25 লিঙ্গ : পুরুষ	ZRQ1884030 ফটো উপলব্ধ	78 নাম : প্রিয়ঙ্কা দাস স্বামীর নাম: সুজয় দাস বাড়ির নং : n0069 বয়স : 31 লিঙ্গ : মহিলা	ZRQ1597244 ফটো উপলব্ধ
79 নাম : সুষমা বাদ্যকর পিতার নাম: সুবল বাদ্যকর বাড়ির নং : n0105 বয়স : 31 লিঙ্গ : মহিলা	ZRQ1597129 ফটো উপলব্ধ	80 নাম : পৌতম রায় পিতার নাম: হারাধন রায় বাড়ির নং : n0018 বয়স : 32 লিঙ্গ : পুরুষ	ZRQ1597053 ফটো উপলব্ধ	81 নাম : শকুন্তলা দুবে স্বামীর নাম: পঙ্কজ কুমার দুবে বাড়ির নং : n0099 বয়স : 33 লিঙ্গ : মহিলা	ZRQ1597210 ফটো উপলব্ধ
82 নাম : সুলেখা দুবে স্বামীর নাম: উজ্জ্বল দুবে বাড়ির নং : n0096 বয়স : 33 লিঙ্গ : মহিলা	ZRQ1597251 ফটো উপলব্ধ	83 নাম : সুদীপ রায় পিতার নাম: নিতাই রায় বাড়ির নং : n0112 বয়স : 29 লিঙ্গ : পুরুষ	ZRQ1597087 ফটো উপলব্ধ	84 নাম : মল্লিকা ভান্ডারী স্বামীর নাম: মনেশ ভান্ডারী বাড়ির নং : n0100 বয়স : 35 লিঙ্গ : মহিলা	ZRQ1597178 ফটো উপলব্ধ
85 নাম : বন্দনা মন্ডল স্বামীর নাম: খোকন মন্ডল বাড়ির নং : n0072 বয়স : 35 লিঙ্গ : মহিলা	ZRQ1597236 ফটো উপলব্ধ	86 নাম : সরস্বতী রায় পিতার নাম: শঙ্কর রায় বাড়ির নং : n0124 বয়স : 36 লিঙ্গ : মহিলা	ZRQ1597277 ফটো উপলব্ধ	87 নাম : সাধনা মন্ডল স্বামীর নাম: গঙ্গাধর মন্ডল বাড়ির নং : n0002 বয়স : 42 লিঙ্গ : মহিলা	ZRQ1597103 ফটো উপলব্ধ
88 নাম : আন্না রায় পিতার নাম: নেপাল রায় বাড়ির নং : n0120 বয়স : 51 লিঙ্গ : মহিলা	ZRQ1597327 ফটো উপলব্ধ	89 নাম : পরেশ কর্মকার পিতার নাম: নাড়গোপাল কর্মকার বাড়ির নং : n0018 বয়স : 29 লিঙ্গ : পুরুষ	ZRQ1597228 ফটো উপলব্ধ	90 নাম : গীতা কর্মকার স্বামীর নাম: নাড়গোপাল কর্মকার বাড়ির নং : n0018 বয়স : 52 লিঙ্গ : মহিলা	WB/37/249/447442 ফটো উপলব্ধ

91 নাম : গঙ্গা কর্মকার স্বামীর নাম: তারক কর্মকার বাড়ির নং : n0018 বয়স : 40 লিঙ্গ : মহিলা	ZRQ1036045 ফটো উপলব্ধ	92 নাম : তারক কর্মকার পিতার নাম: নিমাই কর্মকার বাড়ির নং : n0018 বয়স : 47 লিঙ্গ : পুরুষ	FYZ1151687 ফটো উপলব্ধ	93 নাম : ছবি কর্মকার স্বামীর নাম: নিমাই কর্মকার বাড়ির নং : n0018 বয়স : 65 লিঙ্গ : মহিলা	FYZ2535417 ফটো উপলব্ধ
94 নাম : নিমাই কর্মকার পিতার নাম: ষষ্টি কর্মকার বাড়ির নং : n0018 বয়স : 73 লিঙ্গ : পুরুষ	FYZ2300952 ফটো উপলব্ধ	95 নাম : রিয়া কর্মকার স্বামীর নাম: জয়দেব কর্মকার বাড়ির নং : n0006 বয়স : 26 লিঙ্গ : মহিলা	ZRQ1884121 ফটো উপলব্ধ	96 নাম : সোনালী কর্মকার স্বামীর নাম: শ্যামল কর্মকার বাড়ির নং : n0019 বয়স : 26 লিঙ্গ : মহিলা	NFN2127090 ফটো উপলব্ধ
97 নাম : মিতু কর্মকার স্বামীর নাম: স্বপন কর্মকার বাড়ির নং : n0006 বয়স : 44 লিঙ্গ : মহিলা	ZRQ1750595 ফটো উপলব্ধ	98 নাম : পিঙ্কি কর্মকার পিতার নাম: স্বপন কর্মকার বাড়ির নং : এন0006 বয়স : 20 লিঙ্গ : মহিলা	ZRQ2300762 ফটো উপলব্ধ	99 নাম : ছায়া কর্মকার স্বামীর নাম: সঞ্জল কর্মকার বাড়ির নং : n0020 বয়স : 28 লিঙ্গ : মহিলা	ZRQ1672815 ফটো উপলব্ধ
100 নাম : রুপা কর্মকার স্বামীর নাম: দেবী প্রসাদ কর্মকার বাড়ির নং : n0014 বয়স : 29 লিঙ্গ : মহিলা	ZRQ1795368 ফটো উপলব্ধ	101 নাম : চায়না কর্মকার স্বামীর নাম: সুমন কর্মকার বাড়ির নং : n0011 বয়স : 32 লিঙ্গ : মহিলা	RNG1680263 ফটো উপলব্ধ	102 নাম : বর্নালী দত্ত স্বামীর নাম: দীনবন্ধু দত্ত বাড়ির নং : n0019 বয়স : 44 লিঙ্গ : মহিলা	ZRQ1673052 ফটো উপলব্ধ
103 নাম : বর্নালী গরাই স্বামীর নাম: গৌতম গরাই বাড়ির নং : n0019 বয়স : 28 লিঙ্গ : মহিলা	ZRQ1673060 ফটো উপলব্ধ	104 নাম : কাকুলী তিওয়ারী স্বামীর নাম: জগদীশ তেওয়ারী বাড়ির নং : এন0065 বয়স : 33 লিঙ্গ : মহিলা	ZRQ1673078 ফটো উপলব্ধ	105 নাম : অভিজিৎ কর্মকার পিতার নাম: বিনয় কর্মকার বাড়ির নং : n0017 বয়স : 35 লিঙ্গ : পুরুষ	ZRQ1250406 ফটো উপলব্ধ
106 নাম : জীবন কর্মকার পিতার নাম: আদিত্য কর্মকার বাড়ির নং : n0015 বয়স : 44 লিঙ্গ : পুরুষ	ZRQ1750637 ফটো উপলব্ধ	107 নাম : দীনবন্ধু দত্ত পিতার নাম: পরেশ দত্ত বাড়ির নং : n0019 বয়স : 51 লিঙ্গ : পুরুষ	GHT1241698 ফটো উপলব্ধ	108 নাম : অর্পনা কর্মকার স্বামীর নাম: শক্তি কর্মকার বাড়ির নং : n0011 বয়স : 46 লিঙ্গ : মহিলা	NAZ0767061 ফটো উপলব্ধ
109 নাম : নাড়গোপাল কর্মকার পিতার নাম: ষষ্টি কর্মকার বাড়ির নং : n0018 বয়স : 63 লিঙ্গ : পুরুষ	ZRQ1922608 ফটো উপলব্ধ	110 নাম : লক্ষ্মীপ্রিয়া তেওয়ারী স্বামীর নাম: মিলন তেওয়ারী বাড়ির নং : n0018 বয়স : 26 লিঙ্গ : মহিলা	ZRQ1989052 ফটো উপলব্ধ	111 নাম : শিল্পী কর্মকার পিতার নাম: শান্তি কর্মকার বাড়ির নং : এন0023 বয়স : 23 লিঙ্গ : মহিলা	ZRQ2054179 ফটো উপলব্ধ
112 নাম : সোমা কর্মকার পিতার নাম: শান্তি কর্মকার বাড়ির নং : এন0023 বয়স : 20 লিঙ্গ : মহিলা	ZRQ2284792 ফটো উপলব্ধ	113 নাম : উদয় কর্মকার পিতার নাম: বলরাম কর্মকার বাড়ির নং : এন0015 বয়স : 23 লিঙ্গ : পুরুষ	ZRQ2054351 ফটো উপলব্ধ	114 নাম : মৌসুমী কর্মকার পিতার নাম: বাপি কর্মকার বাড়ির নং : এন0015 বয়স : 24 লিঙ্গ : মহিলা	ZRQ2054153 ফটো উপলব্ধ
115 নাম : ঝুমা রায় স্বামীর নাম: কাম্বন রায় বাড়ির নং : এন0121 বয়স : 24 লিঙ্গ : মহিলা	ZRQ2054237 ফটো উপলব্ধ	116 নাম : ধীরেন কর্মকার পিতার নাম: বৈদ্যনাথ কর্মকার বাড়ির নং : n0008 বয়স : 69 লিঙ্গ : পুরুষ	FYZ1985472 ফটো উপলব্ধ	117 নাম : অপু তেওয়ারী পিতার নাম: কেশব তেওয়ারী বাড়ির নং : n0034 বয়স : 29 লিঙ্গ : পুরুষ	ZRQ1597046 ফটো উপলব্ধ
118 নাম : সৌভিক দূবে পিতার নাম: অজিত কুমার দূবে বাড়ির নং : n0089 বয়স : 29 লিঙ্গ : পুরুষ	ZRQ1597012 ফটো উপলব্ধ	119 নাম : নমিতা রায় স্বামীর নাম: গৌতম রায় বাড়ির নং : এন0018 বয়স : 23 লিঙ্গ : মহিলা	ZRQ2129286 ফটো উপলব্ধ	120 নাম : আশীষ কর্মকার পিতার নাম: সমীর কর্মকার বাড়ির নং : এন0013 বয়স : 21 লিঙ্গ : পুরুষ	ZRQ2187649 ফটো উপলব্ধ



বিধানসভা নির্বাচনক্ষেত্রের নং, নাম : 247-শালতোড়া
ভাগ নং, নাম : 1-মেজিয়া(আংশিক), তেওয়ারীডাঙ্গা গ্রাম (আংশিক)

121 নাম : অমিত কর্মকার পিতার নাম: স্বর্গীয় সুবল কর্মকার বাড়ির নং : এন0008 বয়স : 21 লিঙ্গ : পুরুষ	ZRQ2187672 ফটো উপলব্ধ	122 নাম : ক্রমা রায় স্বামীর নাম: মিলন রায় বাড়ির নং : এন0129 বয়স : 25 লিঙ্গ : মহিলা	ZRQ2187888 ফটো উপলব্ধ	123 নাম : আশা কর্মকার স্বামীর নাম: কার্তিক কর্মকার বাড়ির নং : এন0010 বয়স : 24 লিঙ্গ : মহিলা	ZRQ2187839 ফটো উপলব্ধ
124 নাম : সাথি কর্মকার পিতার নাম: স্বপন কর্মকার বাড়ির নং : এন0017 বয়স : 24 লিঙ্গ : মহিলা	UZI2185023 ফটো উপলব্ধ	125 নাম : দেবশীষ দত্ত পিতার নাম: দীনবন্ধু দত্ত বাড়ির নং : এন0060 বয়স : 21 লিঙ্গ : পুরুষ	ZRQ2233963 ফটো উপলব্ধ	126 নাম : অনুশ্রী খাঁ পিতার নাম: বুধন খাঁ বাড়ির নং : এন0143 বয়স : 22 লিঙ্গ : মহিলা	ZRQ2187706 ফটো উপলব্ধ
127 নাম : শুভদীপ খাঁ পিতার নাম: বুধন খাঁ বাড়ির নং : n0143 বয়স : 27 লিঙ্গ : পুরুষ	ZRQ1750736 ফটো উপলব্ধ	128 নাম : কাকলী খাঁ স্বামীর নাম: বুধন খাঁ বাড়ির নং : n0144 বয়স : 47 লিঙ্গ : মহিলা	FYZ1984780 ফটো উপলব্ধ	129 নাম : বুধন খাঁ পিতার নাম: দুর্গাচরণ খাঁ বাড়ির নং : n0143 বয়স : 64 লিঙ্গ : পুরুষ	FYZ0663856 ফটো উপলব্ধ
130 নাম : গৌতম গরুই পিতার নাম: দিলীপ গরুই বাড়ির নং : n0029 বয়স : 39 লিঙ্গ : পুরুষ	ZRQ0236349 ফটো উপলব্ধ	131 নাম : মানা গরুই স্বামীর নাম: উত্তম গরুই বাড়ির নং : n0029 বয়স : 49 লিঙ্গ : মহিলা	ZRQ1250414 ফটো উপলব্ধ	132 নাম : উত্তম গরুই পিতার নাম: দিলীপ গরুই বাড়ির নং : n0029 বয়স : 43 লিঙ্গ : পুরুষ	ZRQ1035930 ফটো উপলব্ধ
133 নাম : চায়না গরুই স্বামীর নাম: দিলীপ গরুই বাড়ির নং : n0029 বয়স : 58 লিঙ্গ : মহিলা	WB/37/249/447408 ফটো উপলব্ধ	134 নাম : বিশ্বনাথ গরুই পিতার নাম: রতন গরুই বাড়ির নং : n0026 বয়স : 58 লিঙ্গ : পুরুষ	WB/37/249/447180 ফটো উপলব্ধ	135 নাম : প্রতিমা গরুই স্বামীর নাম: বিপন গরুই বাড়ির নং : n0152 বয়স : 31 লিঙ্গ : মহিলা	ZRQ1505718 ফটো উপলব্ধ
136 নাম : বিপন গরুই পিতার নাম: মানিক গরুই বাড়ির নং : n0152 বয়স : 48 লিঙ্গ : পুরুষ	WB/37/249/447321 ফটো উপলব্ধ	137 নাম : পুতুল গরুই স্বামীর নাম: স্বপন গরুই বাড়ির নং : n0151 বয়স : 40 লিঙ্গ : মহিলা	ZRQ1104710 ফটো উপলব্ধ	138 নাম : স্বপন গরুই পিতার নাম: মানিক গরুই বাড়ির নং : n0140 বয়স : 49 লিঙ্গ : পুরুষ	FYZ2535128 ফটো উপলব্ধ
139 নাম : শ্যামল গরুই পিতার নাম: তারাপদ গরুই বাড়ির নং : n0029 বয়স : 30 লিঙ্গ : পুরুষ	ZRQ1505676 ফটো উপলব্ধ	140 নাম : চন্দনা গরুই স্বামীর নাম: তারাপদ গরুই বাড়ির নং : n0029 বয়স : 52 লিঙ্গ : মহিলা	WB/37/249/447357 ফটো উপলব্ধ	141 নাম : সৌতম গরুই পিতার নাম: দিলীপ গরুই বাড়ির নং : n0029 বয়স : 35 লিঙ্গ : পুরুষ	ZRQ0236356 ফটো উপলব্ধ
142 নাম : পূজা গরুই স্বামীর নাম: শ্যামল গরুই বাড়ির নং : n0029 বয়স : 28 লিঙ্গ : মহিলা	ZRQ1795277 ফটো উপলব্ধ	143 নাম : তারাপদ গরুই পিতার নাম: প্রমথ গরুই বাড়ির নং : n0029 বয়স : 56 লিঙ্গ : পুরুষ	ZRQ1922657 ফটো উপলব্ধ	144 নাম : পাপু গরুই পিতার নাম: পরেশ গরুই বাড়ির নং : n0028 বয়স : 28 লিঙ্গ : পুরুষ	ZRQ1672997 ফটো উপলব্ধ
145 নাম : ইন্দ্রনীল গরুই পিতার নাম: বিশ্বনাথ গরুই বাড়ির নং : n0026 বয়স : 28 লিঙ্গ : পুরুষ	ZRQ1672922 ফটো উপলব্ধ	146 নাম : ময়না গরুই স্বামীর নাম: বিশ্বনাথ গরুই বাড়ির নং : n0026 বয়স : 51 লিঙ্গ : মহিলা	ZRQ2275683 ফটো উপলব্ধ	147 নাম : নীলিমা গরুই পিতার নাম: বিশ্বনাথ গরুই বাড়ির নং : n0026 বয়স : 32 লিঙ্গ : মহিলা	ZRQ1505684 ফটো উপলব্ধ
148 নাম : সম্পদ গরুই পিতার নাম: রতন গরুই বাড়ির নং : n0027 বয়স : 51 লিঙ্গ : পুরুষ	ZRQ2279768 ফটো উপলব্ধ	149 নাম : চায়না গরুই স্বামীর নাম: সম্পদ গরুই বাড়ির নং : n0027 বয়স : 39 লিঙ্গ : মহিলা	ZRQ1250968 ফটো উপলব্ধ	150 নাম : সন্তোষ গরুই পিতার নাম: রতন গরুই বাড়ির নং : n0027 বয়স : 49 লিঙ্গ : পুরুষ	WB/37/249/447587 ফটো উপলব্ধ



বিধানসভা নির্বাচনকেন্দ্রের নং, নাম : 247-শালতোড়া
ভাগ নং, নাম : 1-মেজিয়া(আংশিক), তেওয়ারীডাঙ্গা গ্রাম (আংশিক)

151 নাম : শম্পা গরাই স্বামীর নাম: সন্তোষ গরাই বাড়ির নং : n0027 বয়স : 41 লিঙ্গ : মহিলা	FYZ2612083 ফটো উপলব্ধ	152 নাম : কুমা গরাই স্বামীর নাম: বাবলু গরাই বাড়ির নং : n0027 বয়স : 31 লিঙ্গ : মহিলা	ZRQ1505650 ফটো উপলব্ধ	153 নাম : পরেশ গরাই পিতার নাম: রতন গরাই বাড়ির নং : n0028 বয়স : 53 লিঙ্গ : পুরুষ	ZRQ2279750 ফটো উপলব্ধ
154 নাম : পদ্মা গরাই স্বামীর নাম: পরেশ গরাই বাড়ির নং : n0028 বয়স : 48 লিঙ্গ : মহিলা	FYZ2301026 ফটো উপলব্ধ	155 নাম : দিলীপ গরাই পিতার নাম: প্রমথ গরাই বাড়ির নং : n0029 বয়স : 63 লিঙ্গ : পুরুষ	FYZ2535458 ফটো উপলব্ধ	156 নাম : পূজা গরাই স্বামীর নাম: সৌভম গরাই বাড়ির নং : n0029 বয়স : 27 লিঙ্গ : মহিলা	ZRQ1795301 ফটো উপলব্ধ
157 নাম : সুস্মিতা গরাই স্বামীর নাম: ইন্দ্রনীল গরাই বাড়ির নং : এন0026 বয়স : 21 লিঙ্গ : মহিলা	ZRQ2188100 ফটো উপলব্ধ	158 নাম : কেশব তেওয়ারী পিতার নাম: নেহাল তেওয়ারী বাড়ির নং : n0034 বয়স : 64 লিঙ্গ : পুরুষ	ZRQ2073427 ফটো উপলব্ধ	159 নাম : পূজা তেওয়ারী স্বামীর নাম: সুকদেব তেওয়ারী বাড়ির নং : এন0030 বয়স : 23 লিঙ্গ : মহিলা	ZRQ2034510 ফটো উপলব্ধ
160 নাম : নীলকান্ত তেওয়ারী পিতার নাম: কালীপদ তেওয়ারী বাড়ির নং : n0041 বয়স : 52 লিঙ্গ : পুরুষ	ZRQ2244556 ফটো উপলব্ধ	161 নাম : অর্চনা তেওয়ারী স্বামীর নাম: লহোদর তেওয়ারী বাড়ির নং : এন0055 বয়স : 39 লিঙ্গ : মহিলা	ZRQ0236620 ফটো উপলব্ধ	162 নাম : রিয়া তেওয়ারী স্বামীর নাম: সহদেব তেওয়ারী বাড়ির নং : n0033 বয়স : 27 লিঙ্গ : মহিলা	ZRQ1988971 ফটো উপলব্ধ
163 নাম : আশীষ তেওয়ারী পিতার নাম: পঞ্চানন তেওয়ারী বাড়ির নং : n0045 বয়স : 53 লিঙ্গ : পুরুষ	ZRQ2164770 ফটো উপলব্ধ	164 নাম : হাসিরানী তেওয়ারী স্বামীর নাম: সুনীল তেওয়ারী বাড়ির নং : n0031 বয়স : 71 লিঙ্গ : মহিলা	ZRQ2164754 ফটো উপলব্ধ	165 নাম : মৃত্যঞ্জয় তেওয়ারী পিতার নাম: ক্ষিতিপতি তেওয়ারী বাড়ির নং : n0039 বয়স : 63 লিঙ্গ : পুরুষ	FYZ1150879 ফটো উপলব্ধ
166 নাম : মুনাল কান্তি তেওয়ারী পিতার নাম: জিতেন্দ্রনাথ তেওয়ারী বাড়ির নং : n0050 বয়স : 49 লিঙ্গ : পুরুষ	FYZ2301125 ফটো উপলব্ধ	167 নাম : ললিতা তেওয়ারী স্বামীর নাম: মুনাল তেওয়ারী বাড়ির নং : n0050 বয়স : 40 লিঙ্গ : মহিলা	ZRQ1328756 ফটো উপলব্ধ	168 নাম : দুর্গাদাস তেওয়ারী পিতার নাম: রাধেশ্যাম তেওয়ারী বাড়ির নং : n0034 বয়স : 33 লিঙ্গ : পুরুষ	ZRQ1250901 ফটো উপলব্ধ
169 নাম : সহদেব তেওয়ারী পিতার নাম: নিমাই তেওয়ারী বাড়ির নং : n0033 বয়স : 38 লিঙ্গ : পুরুষ	FYZ2438588 ফটো উপলব্ধ	170 নাম : বাটুল তেওয়ারী পিতার নাম: নেহাল তেওয়ারী বাড়ির নং : n0034 বয়স : 65 লিঙ্গ : পুরুষ	FYZ1149194 ফটো উপলব্ধ	171 নাম : পূজা তেওয়ারী স্বামীর নাম: জয়দেব তেওয়ারী বাড়ির নং : এন0033 বয়স : 23 লিঙ্গ : মহিলা	ZRQ2129120 ফটো উপলব্ধ
172 নাম : মৃত্যঞ্জয় তেওয়ারী পিতার নাম: গৌতম তেওয়ারী বাড়ির নং : এন0046 বয়স : 21 লিঙ্গ : পুরুষ	ZRQ2187961 ফটো উপলব্ধ	173 নাম : পূজা তেওয়ারী স্বামীর নাম: বিশাল তেওয়ারী বাড়ির নং : এন0035 বয়স : 22 লিঙ্গ : মহিলা	ZRQ2188076 ফটো উপলব্ধ	174 নাম : আশালতা তেওয়ারী স্বামীর নাম: নারায়ণ তেওয়ারী বাড়ির নং : n0041 বয়স : 71 লিঙ্গ : মহিলা	FYZ2301273 ফটো উপলব্ধ
175 নাম : বিপন তেওয়ারী পিতার নাম: নারায়ণ তেওয়ারী বাড়ির নং : n0041 বয়স : 49 লিঙ্গ : পুরুষ	FYZ1985803 ফটো উপলব্ধ	176 নাম : কৃষ্ণা তেওয়ারী (চোবে) স্বামীর নাম: বিপন তেওয়ারী বাড়ির নং : n0041 বয়স : 37 লিঙ্গ : মহিলা	ZRQ1104751 ফটো উপলব্ধ	177 নাম : বিপুল তেওয়ারী পিতার নাম: নারায়ণ তেওয়ারী বাড়ির নং : n0041 বয়স : 40 লিঙ্গ : পুরুষ	ZRQ1250463 ফটো উপলব্ধ
178 নাম : চিত্তরঞ্জন তেওয়ারী পিতার নাম: ক্ষিতিপতি তেওয়ারী বাড়ির নং : n0039 বয়স : 52 লিঙ্গ : পুরুষ	ZRQ2235752 ফটো উপলব্ধ	179 নাম : উত্তম কুমার তেওয়ারী পিতার নাম: তারা পদ তেওয়ারী বাড়ির নং : n0035 বয়স : 43 লিঙ্গ : পুরুষ	FYZ1985928 ফটো উপলব্ধ	180 নাম : মিতু তেওয়ারী স্বামীর নাম: জ্যোতিময় তেওয়ারী বাড়ির নং : n0050 বয়স : 42 লিঙ্গ : মহিলা	FYZ2612000 ফটো উপলব্ধ



বিধানসভা নির্বাচনকেন্দ্রের নং, নাম : 247-শালতোড়া
ভাগ নং, নাম : 1-মেজিয়া(আংশিক), তেওয়ারীডাঙ্গা গ্রাম (আংশিক)

181 নাম : সবিতা তেওয়ারী স্বামীর নাম: নিরঞ্জন তেওয়ারী বাড়ির নং : n0031 বয়স : 37 লিঙ্গ : মহিলা	FYZ2668911 ফটো উপলব্ধ	182 নাম : মুটুক তেওয়ারী পিতার নাম: ফকির তেওয়ারী বাড়ির নং : n0162 বয়স : 64 লিঙ্গ : পুরুষ	FYZ0663971 ফটো উপলব্ধ	183 নাম : জিৎ তেওয়ারী পিতার নাম: দ্বারিক নাথ তেওয়ারী বাড়ির নং : এন0035 বয়স : 21 লিঙ্গ : পুরুষ	ZRQ2187789 ফটো উপলব্ধ
184 নাম : শ্যামসুন্দর তেওয়ারী পিতার নাম: শ্রীবাস তেওয়ারী বাড়ির নং : n0055 বয়স : 27 লিঙ্গ : পুরুষ	ZRQ1750678 ফটো উপলব্ধ	185 নাম : শেফালী তেওয়ারী স্বামীর নাম: অনন্তলাল তেওয়ারী বাড়ির নং : n0034 বয়স : 46 লিঙ্গ : মহিলা	FYZ1148600 ফটো উপলব্ধ	186 নাম : রীনা তেওয়ারী স্বামীর নাম: যষ্টীপদ তেওয়ারী বাড়ির নং : n0030 বয়স : 47 লিঙ্গ : মহিলা	FYZ2086957 ফটো উপলব্ধ
187 নাম : পরাণ চন্দ্র তেওয়ারী পিতার নাম: চণ্ডী তেওয়ারী বাড়ির নং : n0030 বয়স : 45 লিঙ্গ : পুরুষ	FYZ1148923 ফটো উপলব্ধ	188 নাম : চাপা তেওয়ারী পিতার নাম: মুটুক তেওয়ারী বাড়ির নং : n0162 বয়স : 26 লিঙ্গ : মহিলা	ZRQ1989011 ফটো উপলব্ধ	# 189 নাম : অনেবধা দুবে তিওয়ারি স্বামীর নাম: মহাদেব দুবে বাড়ির নং : 25 বয়স : 32 লিঙ্গ : মহিলা	ZRQ1335421 ফটো উপলব্ধ
190 নাম : যষ্টীপদ তেওয়ারী পিতার নাম: চণ্ডী তেওয়ারী বাড়ির নং : n0030 বয়স : 51 লিঙ্গ : পুরুষ	ZRQ1922558 ফটো উপলব্ধ	191 নাম : সোনালী তেওয়ারী পিতার নাম: শ্যামল তেওয়ারী বাড়ির নং : n0034 বয়স : 25 লিঙ্গ : মহিলা	ZRQ1989003 ফটো উপলব্ধ	192 নাম : রাহুল তেওয়ারী পিতার নাম: মধুসূদন তেওয়ারী বাড়ির নং : n0035 বয়স : 27 লিঙ্গ : পুরুষ	ZRQ1750611 ফটো উপলব্ধ
193 নাম : দুর্বাদল তেওয়ারী পিতার নাম: নিত্যানন্দ তেওয়ারী বাড়ির নং : n0054 বয়স : 27 লিঙ্গ : পুরুষ	ZRQ1750660 ফটো উপলব্ধ	194 নাম : বাবলী তেওয়ারী স্বামীর নাম: পরান চন্দ্র তেওয়ারী বাড়ির নং : n0030 বয়স : 38 লিঙ্গ : মহিলা	FYZ2668887 ফটো উপলব্ধ	195 নাম : হারুক তেওয়ারী স্বামীর নাম: রাধাশ্যাম তেওয়ারী বাড়ির নং : n0034 বয়স : 51 লিঙ্গ : মহিলা	ZRQ0236448 ফটো উপলব্ধ
196 নাম : প্রিয়তোষ তেওয়ারী পিতার নাম: প্রশান্ত তেওয়ারী বাড়ির নং : n0044 বয়স : 27 লিঙ্গ : পুরুষ	ZRQ1795426 ফটো উপলব্ধ	197 নাম : অভিষেক তেওয়ারী পিতার নাম: অজিত তেওয়ারী বাড়ির নং : N0043 বয়স : 28 লিঙ্গ : পুরুষ	ZRQ1795459 ফটো উপলব্ধ	198 নাম : রুবি তেওয়ারী স্বামীর নাম: দূর্গাদাস তেওয়ারী বাড়ির নং : n0034 বয়স : 28 লিঙ্গ : মহিলা	ZRQ1795350 ফটো উপলব্ধ
199 নাম : চিন্তাহরন তেওয়ারী পিতার নাম: সাগর তেওয়ারী বাড়ির নং : n0032 বয়স : 68 লিঙ্গ : পুরুষ	WB/37/249/447425 ফটো উপলব্ধ	200 নাম : যুথিকা তেওয়ারী স্বামীর নাম: চিন্তাহরন তেওয়ারী বাড়ির নং : n0032 বয়স : 61 লিঙ্গ : মহিলা	WB/37/249/447426 ফটো উপলব্ধ	201 নাম : দেবশীষ তেওয়ারী পিতার নাম: চিন্তাহরন তেওয়ারী বাড়ির নং : n0032 বয়স : 42 লিঙ্গ : পুরুষ	FYZ1985886 ফটো উপলব্ধ
202 নাম : স্নেহাশীষ তেওয়ারী পিতার নাম: চিন্তা হরন তেওয়ারী বাড়ির নং : n0032 বয়স : 37 লিঙ্গ : পুরুষ	FYZ2668895 ফটো উপলব্ধ	203 নাম : মোনালিসা তেওয়ারী স্বামীর নাম: দোবাসীষ তেওয়ারী বাড়ির নং : N0032 বয়স : 39 লিঙ্গ : মহিলা	ZRQ1104595 ফটো উপলব্ধ	204 নাম : উজ্জল তেওয়ারী পিতার নাম: গুরুপদ তেওয়ারী বাড়ির নং : n0058 বয়স : 33 লিঙ্গ : পুরুষ	ZRQ1250877 ফটো উপলব্ধ
205 নাম : সুলেখা তেওয়ারী স্বামীর নাম: উজ্জল তেওয়ারী বাড়ির নং : n0058 বয়স : 28 লিঙ্গ : মহিলা	ZRQ1569268 ফটো উপলব্ধ	206 নাম : গুরুদেব তেওয়ারী পিতার নাম: পৌরীশঙ্কর তেওয়ারী বাড়ির নং : n0030 বয়স : 27 লিঙ্গ : পুরুষ	ZRQ1750652 ফটো উপলব্ধ	207 নাম : অর্চনা তেওয়ারী স্বামীর নাম: বাটুল তেওয়ারী বাড়ির নং : n0034 বয়স : 61 লিঙ্গ : মহিলা	FYZ1149202 ফটো উপলব্ধ
208 নাম : বিজয় তেওয়ারী পিতার নাম: গৌরীশঙ্কর তেওয়ারী বাড়ির নং : n0030 বয়স : 26 লিঙ্গ : পুরুষ	ZRQ1795392 ফটো উপলব্ধ	209 নাম : সৌভিক তেওয়ারী পিতার নাম: জয়ন্ত তেওয়ারী বাড়ির নং : এন0041 বয়স : 22 লিঙ্গ : পুরুষ	ZRQ2128833 ফটো উপলব্ধ	210 নাম : তপন তেওয়ারী পিতার নাম: কেশব তেওয়ারী বাড়ির নং : n0034 বয়স : 33 লিঙ্গ : পুরুষ	ZRQ1328541 ফটো উপলব্ধ



বিধানসভা নির্বাচনক্ষেত্রের নং, নাম : 247-শালতোড়া
ভাগ নং, নাম : 1-মেজিয়া(আংশিক), তেওয়ারীডাঙ্গা গ্রাম (আংশিক)

211	FYZ1149210	212	ZRQ1989045	213	ZRQ2076248
নাম : মিঠু তেওয়ারী স্বামীর নাম: কেশব তেওয়ারী বাড়ির নং : n0034 বয়স : 54 লিঙ্গ : মহিলা	ফটো উপলব্ধ	নাম : সৌভিক তেওয়ারী পিতার নাম: অনন্তলাল তেওয়ারী বাড়ির নং : n0034 বয়স : 24 লিঙ্গ : পুরুষ	ফটো উপলব্ধ	নাম : নিমাই চন্দ্র তেওয়ারী পিতার নাম: সাগর তেওয়ারী বাড়ির নং : n0033 বয়স : 63 লিঙ্গ : পুরুষ	ফটো উপলব্ধ
214	FYZ1426550	215	FYZ1149459	216	ZRQ1989029
নাম : নিরঞ্জন তেওয়ারীডাঙ্গা পিতার নাম: সুনীল তেওয়ারী বাড়ির নং : n0031 বয়স : 45 লিঙ্গ : পুরুষ	ফটো উপলব্ধ	নাম : শ্রীকান্ত তেওয়ারী পিতার নাম: শশাঙ্ক তেওয়ারী বাড়ির নং : n0041 বয়স : 60 লিঙ্গ : পুরুষ	ফটো উপলব্ধ	নাম : অভিজিৎ তেওয়ারী পিতার নাম: আশীষ তেওয়ারী বাড়ির নং : n0045 বয়স : 24 লিঙ্গ : পুরুষ	ফটো উপলব্ধ
217	ZRQ2076289	218	FYZ1148741	219	ZRQ2054278
নাম : গৌরীশঙ্কর তেওয়ারী পিতার নাম: চণ্ডী তেওয়ারী বাড়ির নং : n0030 বয়স : 53 লিঙ্গ : পুরুষ	ফটো উপলব্ধ	নাম : কেকা তেওয়ারী স্বামীর নাম: গৌরীশঙ্কর তেওয়ারী বাড়ির নং : n0039 বয়স : 45 লিঙ্গ : মহিলা	ফটো উপলব্ধ	নাম : পূজা তেওয়ারী স্বামীর নাম: জয়লাল তেওয়ারী বাড়ির নং : এন0034 বয়স : 27 লিঙ্গ : মহিলা	ফটো উপলব্ধ
220	FYZ1150408	221	ZRQ1250422	222	ZRQ1998970
নাম : প্রবীর তেওয়ারী পিতার নাম: মনাথ তেওয়ারী বাড়ির নং : এন0048 বয়স : 50 লিঙ্গ : পুরুষ	ফটো উপলব্ধ	নাম : আবীর তেওয়ারী পিতার নাম: বাটুল তেওয়ারী বাড়ির নং : n0034 বয়স : 36 লিঙ্গ : পুরুষ	ফটো উপলব্ধ	নাম : বাবু তেওয়ারী পিতার নাম: মুটুক তেওয়ারী বাড়ির নং : এন0058 বয়স : 24 লিঙ্গ : পুরুষ	ফটো উপলব্ধ
223	ZRQ2054229	224	ZRQ2054252	225	ARZ1600337
নাম : কৌশিক তেওয়ারী পিতার নাম: জ্যোতিময় তেওয়ারী বাড়ির নং : এন0050 বয়স : 23 লিঙ্গ : পুরুষ	ফটো উপলব্ধ	নাম : সোনালী তেওয়ারী স্বামীর নাম: বিশ্বজিৎ তেওয়ারী বাড়ির নং : এন0148 বয়স : 26 লিঙ্গ : মহিলা	ফটো উপলব্ধ	নাম : মণিমালা মুখার্জী স্বামীর নাম: গৌতম মুখার্জী বাড়ির নং : এন0034 বয়স : 31 লিঙ্গ : মহিলা	ফটো উপলব্ধ
226	FYZ1148873	227	WB/37/249/447330	228	WB/37/249/447339
নাম : শক্তিপদ তেওয়ারী পিতার নাম: মদন তেওয়ারী বাড়ির নং : n0052 বয়স : 56 লিঙ্গ : পুরুষ	ফটো উপলব্ধ	নাম : মমতা তেওয়ারী স্বামীর নাম: শক্তিপদ তেওয়ারী বাড়ির নং : n0053 বয়স : 72 লিঙ্গ : মহিলা	ফটো উপলব্ধ	নাম : দীপক তেওয়ারী পিতার নাম: শক্তিপদ তেওয়ারী বাড়ির নং : n0053 বয়স : 49 লিঙ্গ : পুরুষ	ফটো উপলব্ধ
229	ZRQ1406180	230	ZRQ0237149	231	ZRQ1505528
নাম : সধিত্তা তেওয়ারী স্বামীর নাম: দীপক তেওয়ারী বাড়ির নং : n0053 বয়স : 35 লিঙ্গ : মহিলা	ফটো উপলব্ধ	নাম : দেবশীষ তেওয়ারী পিতার নাম: শক্তিপদ তেওয়ারী বাড়ির নং : n0053 বয়স : 45 লিঙ্গ : পুরুষ	ফটো উপলব্ধ	নাম : শম্পা তেওয়ারী স্বামীর নাম: দেবশীষ তেওয়ারী বাড়ির নং : n0053 বয়স : 33 লিঙ্গ : মহিলা	ফটো উপলব্ধ
232	WB/37/249/447351	233	FYZ1427046	234	ZRQ1569284
নাম : সিদ্ধেশ্বরী তেওয়ারী স্বামীর নাম: মদন তেওয়ারী বাড়ির নং : n0054 বয়স : 76 লিঙ্গ : মহিলা	ফটো উপলব্ধ	নাম : আনন্দময় তেওয়ারী মায়ের নাম: সিদ্ধেশ্বরী তেওয়ারী বাড়ির নং : n0054 বয়স : 46 লিঙ্গ : পুরুষ	ফটো উপলব্ধ	নাম : জয়ন্তী তেওয়ারী স্বামীর নাম: আনন্দময় তেওয়ারী বাড়ির নং : n0054 বয়স : 31 লিঙ্গ : মহিলা	ফটো উপলব্ধ
235	FYZ1149954	236	ZRQ1569276	237	WB/37/249/447014
নাম : দয়াময় তেওয়ারী পিতার নাম: ফনী তেওয়ারী বাড়ির নং : n0054 বয়স : 56 লিঙ্গ : পুরুষ	ফটো উপলব্ধ	নাম : মিনতি তেওয়ারী স্বামীর নাম: দয়াময় তেওয়ারী বাড়ির নং : n0054 বয়স : 55 লিঙ্গ : মহিলা	ফটো উপলব্ধ	নাম : কানন তেওয়ারী স্বামীর নাম: সুকুমার তেওয়ারী বাড়ির নং : n0055 বয়স : 75 লিঙ্গ : মহিলা	ফটো উপলব্ধ
238	FYZ1423680	239	FYZ1427434	240	WB/37/249/447302
নাম : শ্রীবাস তেওয়ারী পিতার নাম: সুকুমার তেওয়ারী বাড়ির নং : n0055 বয়স : 51 লিঙ্গ : পুরুষ	ফটো উপলব্ধ	নাম : আশারাবী তেওয়ারী স্বামীর নাম: শ্রীবাস তেওয়ারী বাড়ির নং : n0055 বয়স : 46 লিঙ্গ : মহিলা	ফটো উপলব্ধ	নাম : সুমিত্রা তেওয়ারী স্বামীর নাম: শিবপ্রসাদ তেওয়ারী বাড়ির নং : n0040 বয়স : 53 লিঙ্গ : মহিলা	ফটো উপলব্ধ



বিধানসভা নির্বাচনকেন্দ্রের নং, নাম : 247-শালতোড়া
ভাগ নং, নাম : 1-মেজিয়া(আংশিক), তেওয়ারীডাঙ্গা গ্রাম (আংশিক)

241	ZRQ1328707	242	FYZ1151018	243	WB/37/249/447286
নাম : কুলন তেওয়ারী স্বামীর নাম: কুলবল তেওয়ারী বাড়ির নং : n0040 বয়স : 32 লিঙ্গ : মহিলা	ফটো উপলব্ধ	নাম : শ্যামাপ্রসাদ তেওয়ারী পিতার নাম: রবীন্দ্র তেওয়ারী বাড়ির নং : n0040 বয়স : 57 লিঙ্গ : পুরুষ	ফটো উপলব্ধ	নাম : বন্দনা তেওয়ারী স্বামীর নাম: শ্যামাপ্রসাদ তেওয়ারী বাড়ির নং : n0040 বয়স : 49 লিঙ্গ : মহিলা	ফটো উপলব্ধ
244	WB/37/249/447449	245	ZRQ0236588	246	ZRQ1036060
নাম : সারথি তেওয়ারী স্বামীর নাম: মণ্ডু তেওয়ারী বাড়ির নং : n0041 বয়স : 77 লিঙ্গ : মহিলা	ফটো উপলব্ধ	নাম : বিশ্বজিৎ তেওয়ারী পিতার নাম: তারাপদ তেওয়ারী বাড়ির নং : n0049 বয়স : 41 লিঙ্গ : পুরুষ	ফটো উপলব্ধ	নাম : রূপক তেওয়ারী পিতার নাম: উমাপদ তেওয়ারী বাড়ির নং : n0049 বয়স : 36 লিঙ্গ : পুরুষ	ফটো উপলব্ধ
247	FYZ2301117	248	WB/37/249/447240	249	FYZ1985944
নাম : জ্যোতির্ময় তেওয়ারী পিতার নাম: জিতেন তেওয়ারী বাড়ির নং : n0050 বয়স : 53 লিঙ্গ : পুরুষ	ফটো উপলব্ধ	নাম : সবিতা তেওয়ারী স্বামীর নাম: নুপেন তেওয়ারী বাড়ির নং : n0051 বয়স : 69 লিঙ্গ : মহিলা	ফটো উপলব্ধ	নাম : কার্তিকচন্দ্র তেওয়ারী পিতার নাম: নুপেন তেওয়ারী বাড়ির নং : n0051 বয়স : 46 লিঙ্গ : পুরুষ	ফটো উপলব্ধ
250	WB/37/249/447524	251	FYZ2668937	252	FYZ1148865
নাম : স্বর্ণা দাস স্বামীর নাম: নাড়গোপাল দাস বাড়ির নং : n0051 বয়স : 55 লিঙ্গ : মহিলা	ফটো উপলব্ধ	নাম : নন্দ দুলাল তেওয়ারী পিতার নাম: নুপেন্দ্রনাথ তেওয়ারী বাড়ির নং : n0051 বয়স : 44 লিঙ্গ : পুরুষ	ফটো উপলব্ধ	নাম : গীতা তেওয়ারী স্বামীর নাম: মদন তেওয়ারী বাড়ির নং : n0052 বয়স : 71 লিঙ্গ : মহিলা	ফটো উপলব্ধ
253	ZRQ1672955	254	ZRQ1672963	255	ZRQ1672906
নাম : শঙ্কর তেওয়ারী পিতার নাম: কালীপ্রসাদ তেওয়ারী বাড়ির নং : n0037 বয়স : 29 লিঙ্গ : পুরুষ	ফটো উপলব্ধ	নাম : প্রিয়ান্বিতা তেওয়ারী স্বামীর নাম: মঙ্গল তেওয়ারী বাড়ির নং : n0059 বয়স : 34 লিঙ্গ : মহিলা	ফটো উপলব্ধ	নাম : লক্ষী তেওয়ারী স্বামীর নাম: অচিন্ত্য কুমার তেওয়ারী বাড়ির নং : n0042 বয়স : 31 লিঙ্গ : মহিলা	ফটো উপলব্ধ
256	FYZ1984848	257	FYZ1984665	258	FYZ2438646
নাম : স্বর্না তেওয়ারী স্বামীর নাম: মুটুক তেওয়ারী বাড়ির নং : n0160 বয়স : 47 লিঙ্গ : মহিলা	ফটো উপলব্ধ	নাম : জগদীশ তেওয়ারী পিতার নাম: তারাপদ তেওয়ারী বাড়ির নং : n0147 বয়স : 42 লিঙ্গ : পুরুষ	ফটো উপলব্ধ	নাম : মঙ্গল তেওয়ারী পিতার নাম: ভগ্নন তেওয়ারী বাড়ির নং : n0059 বয়স : 40 লিঙ্গ : পুরুষ	ফটো উপলব্ধ
259	ZRQ1505635	260	FYZ2301166	261	FYZ2535524
নাম : সঞ্জয় তেওয়ারী পিতার নাম: অসিত তেওয়ারী বাড়ির নং : n0059 বয়স : 31 লিঙ্গ : পুরুষ	ফটো উপলব্ধ	নাম : চৈতালী তেওয়ারী স্বামীর নাম: অসিত তেওয়ারী বাড়ির নং : n0059 বয়স : 49 লিঙ্গ : মহিলা	ফটো উপলব্ধ	নাম : অসিত তেওয়ারী পিতার নাম: ভগ্নন তেওয়ারী বাড়ির নং : n0059 বয়স : 52 লিঙ্গ : পুরুষ	ফটো উপলব্ধ
262	WB/37/249/447402	263	WB/37/249/447553	264	WB/37/249/447306
নাম : নমিতা তেওয়ারী স্বামীর নাম: ভগ্নন তেওয়ারী বাড়ির নং : n0059 বয়স : 57 লিঙ্গ : মহিলা	ফটো উপলব্ধ	নাম : নিলীমা তেওয়ারী স্বামীর নাম: গুরুপদ তেওয়ারী বাড়ির নং : n0058 বয়স : 54 লিঙ্গ : মহিলা	ফটো উপলব্ধ	নাম : গুরুপদ তেওয়ারী পিতার নাম: ফকির তেওয়ারী বাড়ির নং : n0058 বয়স : 66 লিঙ্গ : পুরুষ	ফটো উপলব্ধ
265	FYZ2302081	266	FYZ2301240	267	FYZ2535565
নাম : টুটুল তেওয়ারী পিতার নাম: বাসুদেব তেওয়ারী বাড়ির নং : n0056 বয়স : 42 লিঙ্গ : পুরুষ	ফটো উপলব্ধ	নাম : বিপণ তেওয়ারী পিতার নাম: বাসুদেব তেওয়ারী বাড়ির নং : n0056 বয়স : 45 লিঙ্গ : পুরুষ	ফটো উপলব্ধ	নাম : লহোদার তেওয়ারী পিতার নাম: বাসুদেব তেওয়ারী বাড়ির নং : n0056 বয়স : 50 লিঙ্গ : পুরুষ	ফটো উপলব্ধ
268	ZRQ0236612	269	WB/38/261/507079	270	FYZ1427426
নাম : চন্দনা তেওয়ারী স্বামীর নাম: সুভাশীষ তেওয়ারী বাড়ির নং : n0056 বয়স : 39 লিঙ্গ : মহিলা	ফটো উপলব্ধ	নাম : সুভাশীষ তেওয়ারী স্বামীর নাম: কল্যাণী তেওয়ারী বাড়ির নং : n0056 বয়স : 50 লিঙ্গ : পুরুষ	ফটো উপলব্ধ	নাম : রেনুকা তেওয়ারী স্বামীর নাম: সুভাষ তেওয়ারী বাড়ির নং : n0055 বয়স : 43 লিঙ্গ : মহিলা	ফটো উপলব্ধ

271	FYZ1427418	ফটো উপলব্ধ	272	ZRQ1035971	ফটো উপলব্ধ	273	WB/37/249/447338	ফটো উপলব্ধ
নাম : সুভাষ তেওয়ারী পিতার নাম: সুকুমার তেওয়ারী বাড়ির নং : n0055 বয়স : 49 লিঙ্গ : পুরুষ			নাম : দুর্গা তেওয়ারী স্বামীর নাম: তাপস তেওয়ারী বাড়ির নং : n0049 বয়স : 39 লিঙ্গ : মহিলা			নাম : তাপস তেওয়ারী পিতার নাম: উমাপদ তেওয়ারী বাড়ির নং : n0049 বয়স : 50 লিঙ্গ : পুরুষ		
274	FYZ2301224	ফটো উপলব্ধ	275	ZRQ2262616	ফটো উপলব্ধ	276	FYZ2668853	ফটো উপলব্ধ
নাম : মায়ারানী তেওয়ারী স্বামীর নাম: উমাপদ তেওয়ারী বাড়ির নং : n0049 বয়স : 73 লিঙ্গ : মহিলা			নাম : শোভা তেওয়ারী স্বামীর নাম: রুপক তেওয়ারী বাড়ির নং : এন0039 বয়স : 23 লিঙ্গ : মহিলা			নাম : মুনমুন তেওয়ারী স্বামীর নাম: শান্তনু তেওয়ারী বাড়ির নং : n0048 বয়স : 40 লিঙ্গ : মহিলা		
277	WB/37/249/447392	ফটো উপলব্ধ	278	FYZ1426543	ফটো উপলব্ধ	279	ZRQ1104488	ফটো উপলব্ধ
নাম : শান্তনু তেওয়ারী পিতার নাম: সুকুমার তেওয়ারী বাড়ির নং : n0048 বয়স : 52 লিঙ্গ : পুরুষ			নাম : প্রকাশ তেওয়ারী পিতার নাম: মনুখ তেওয়ারী বাড়ির নং : n0048 বয়স : 48 লিঙ্গ : পুরুষ			নাম : বেবী তেওয়ারী স্বামীর নাম: প্রবীর তেওয়ারী বাড়ির নং : n0048 বয়স : 43 লিঙ্গ : মহিলা		
# 280	ZRQ2402006	ফটো উপলব্ধ	281	WB/37/249/447003	ফটো উপলব্ধ	282	ZRQ1328632	ফটো উপলব্ধ
নাম : লক্ষ্মী তেওয়ারী স্বামীর নাম: মনুখ তেওয়ারী বাড়ির নং : n0048 বয়স : 77 লিঙ্গ : মহিলা			নাম : মনুখ তেওয়ারী পিতার নাম: ধনঞ্জয় তেওয়ারী বাড়ির নং : n0048 বয়স : 85 লিঙ্গ : পুরুষ			নাম : অনিতা তেওয়ারী স্বামীর নাম: দুলাল তেওয়ারী বাড়ির নং : n0047 বয়স : 47 লিঙ্গ : মহিলা		
283	FYZ1424761	ফটো উপলব্ধ	284	ZRQ1250489	ফটো উপলব্ধ	285	ZRQ1807882	ফটো উপলব্ধ
নাম : দুলাল তেওয়ারী পিতার নাম: গুইরাম তেওয়ারী বাড়ির নং : n0047 বয়স : 53 লিঙ্গ : পুরুষ			নাম : হারাধন তেওয়ারী পিতার নাম: গুইরাম তেওয়ারী বাড়ির নং : n0047 বয়স : 59 লিঙ্গ : পুরুষ			নাম : সঞ্চিতা দাস পিতার নাম: উত্তম দাস বাড়ির নং : এন0130 বয়স : 27 লিঙ্গ : মহিলা		
286	ZRQ2265858	ফটো উপলব্ধ	287	FYZ2302032	ফটো উপলব্ধ	288	WB/37/249/447633	ফটো উপলব্ধ
নাম : মঞ্জু তেওয়ারী পিতার নাম: দুলাল তেওয়ারী বাড়ির নং : এন0047 বয়স : 20 লিঙ্গ : মহিলা			নাম : উত্তম তেওয়ারী পিতার নাম: অশোক কুমার তেওয়ারী বাড়ির নং : n0046 বয়স : 47 লিঙ্গ : পুরুষ			নাম : গৌতম তেওয়ারী পিতার নাম: অশোক তেওয়ারী বাড়ির নং : n0046 বয়স : 49 লিঙ্গ : পুরুষ		
289	WB/37/249/447228	ফটো উপলব্ধ	290	ZRQ1104520	ফটো উপলব্ধ	291	FYZ2301133	ফটো উপলব্ধ
নাম : মায়ারানী তেওয়ারী স্বামীর নাম: অশোক তেওয়ারী বাড়ির নং : n0046 বয়স : 65 লিঙ্গ : মহিলা			নাম : লক্ষ্মী তেওয়ারী (পান্ডে) স্বামীর নাম: আশীষ তেওয়ারী বাড়ির নং : n0045 বয়স : 44 লিঙ্গ : মহিলা			নাম : অশোক তেওয়ারী পিতার নাম: পঞ্চানন তেওয়ারী বাড়ির নং : n0045 বয়স : 71 লিঙ্গ : পুরুষ		
292	ZRQ1104603	ফটো উপলব্ধ	293	WB/37/249/447507	ফটো উপলব্ধ	294	FYZ2535466	ফটো উপলব্ধ
নাম : গুরুা তেওয়ারী স্বামীর নাম: প্রশান্ত তেওয়ারী বাড়ির নং : n0044 বয়স : 49 লিঙ্গ : মহিলা			নাম : প্রশান্ত তেওয়ারী পিতার নাম: অনিল তেওয়ারী বাড়ির নং : n0044 বয়স : 59 লিঙ্গ : পুরুষ			নাম : জ্যোৎস্না তেওয়ারী স্বামীর নাম: অজিত তেওয়ারী বাড়ির নং : n0043 বয়স : 56 লিঙ্গ : মহিলা		
295	FYZ0665729	ফটো উপলব্ধ	296	ZRQ1406032	ফটো উপলব্ধ	297	FYZ2301174	ফটো উপলব্ধ
নাম : অজিত তেওয়ারী পিতার নাম: পূর্ণচন্দ্র তেওয়ারী বাড়ির নং : n0043 বয়স : 76 লিঙ্গ : পুরুষ			নাম : ঝুমা তেওয়ারী স্বামীর নাম: দেবশীষ তেওয়ারী বাড়ির নং : n0042 বয়স : 35 লিঙ্গ : মহিলা			নাম : দেবশীষ তেওয়ারী পিতার নাম: কানাইলাল তেওয়ারী বাড়ির নং : n0042 বয়স : 54 লিঙ্গ : পুরুষ		
298	ZRQ1505692	ফটো উপলব্ধ	299	ZRQ2385565	ফটো উপলব্ধ	300	FYZ1985720	ফটো উপলব্ধ
নাম : প্রদীপ তেওয়ারী পিতার নাম: আশীষ তেওয়ারী বাড়ির নং : n0042 বয়স : 30 লিঙ্গ : পুরুষ			নাম : কবিতা তেওয়ারী স্বামীর নাম: আশীষ তেওয়ারী বাড়ির নং : n0042 বয়স : 57 লিঙ্গ : মহিলা			নাম : আশীষ তেওয়ারী পিতার নাম: কানাইলাল তেওয়ারী বাড়ির নং : n0042 বয়স : 66 লিঙ্গ : পুরুষ		



বিধানসভা নির্বাচনকেন্দ্রের নং, নাম : 247-শালতোড়া
ভাগ নং, নাম : 1-মেজিয়া(আংশিক), তেওয়ারীডাঙ্গা গ্রাম (আংশিক)

301 নাম : টুম্পা তেওয়ারী স্বামীর নাম: কাঞ্চন তেওয়ারী বাড়ির নং : n0041 বয়স : 35 লিঙ্গ : মহিলা	ZRQ1405976 ফটো উপলব্ধ	302 নাম : কাঞ্চন তেওয়ারী পিতার নাম: মফু তেওয়ারী বাড়ির নং : n0041 বয়স : 44 লিঙ্গ : পুরুষ	FYZ2301281 ফটো উপলব্ধ	303 নাম : কবিতা দবে স্বামীর নাম: দীনবন্ধু দবে বাড়ির নং : n0041 বয়স : 43 লিঙ্গ : মহিলা	FYZ1985837 ফটো উপলব্ধ
304 নাম : আশালতা তেওয়ারী স্বামীর নাম: জয়ন্ত তেওয়ারী বাড়ির নং : n0041 বয়স : 47 লিঙ্গ : মহিলা	FYZ1985829 ফটো উপলব্ধ	305 নাম : জয়ন্ত তেওয়ারী পিতার নাম: শশাক্ত তেওয়ারী বাড়ির নং : n0041 বয়স : 55 লিঙ্গ : পুরুষ	WB/37/249/447562 ফটো উপলব্ধ	306 নাম : লক্ষী তেওয়ারী স্বামীর নাম: শ্রীকান্ত তেওয়ারী বাড়ির নং : n0041 বয়স : 49 লিঙ্গ : মহিলা	FYZ1985811 ফটো উপলব্ধ
307 নাম : পাপড়ি তেওয়ারী স্বামীর নাম: নীলকান্ত তেওয়ারী বাড়ির নং : n0041 বয়স : 42 লিঙ্গ : মহিলা	ZRQ1250455 ফটো উপলব্ধ	308 নাম : বিউটি তেওয়ারী স্বামীর নাম: শ্রীমন্ত তেওয়ারী বাড়ির নং : n0041 বয়স : 45 লিঙ্গ : মহিলা	ZRQ1035997 ফটো উপলব্ধ	309 নাম : মৌ তেওয়ারী স্বামীর নাম: মহাদেব তেওয়ারী বাড়ির নং : n0033 বয়স : 29 লিঙ্গ : মহিলা	ZRQ1672849 ফটো উপলব্ধ
310 নাম : সোমনাথ তেওয়ারী পিতার নাম: শ্রীকান্ত তেওয়ারী বাড়ির নং : n0041 বয়স : 27 লিঙ্গ : পুরুষ	ZRQ1884105 ফটো উপলব্ধ	311 নাম : বিশ্বদল তেওয়ারী পিতার নাম: দয়াময় তেওয়ারী বাড়ির নং : n0054 বয়স : 26 লিঙ্গ : পুরুষ	ZRQ1905256 ফটো উপলব্ধ	312 নাম : জয়দেব তেওয়ারী পিতার নাম: সুভাষ তেওয়ারী বাড়ির নং : n0055 বয়স : 25 লিঙ্গ : পুরুষ	ZRQ1884139 ফটো উপলব্ধ
313 নাম : বৃষ্টি তেওয়ারী স্বামীর নাম: শ্যামসুন্দর তেওয়ারী বাড়ির নং : এন0035 বয়স : 22 লিঙ্গ : মহিলা	ZRQ2326221 ফটো উপলব্ধ	314 নাম : সোনালী তেওয়ারী স্বামীর নাম: গৌতম তেওয়ারী বাড়ির নং : n0046 বয়স : 38 লিঙ্গ : মহিলা	ZRQ1795285 ফটো উপলব্ধ	315 নাম : পূর্ণিমা তেওয়ারী পিতার নাম: রবীন্দ্রনাথ তেওয়ারী বাড়ির নং : n0040 বয়স : 64 লিঙ্গ : মহিলা	WB/37/249/447354 ফটো উপলব্ধ
316 নাম : রেখা তেওয়ারী স্বামীর নাম: কার্তিক তেওয়ারী বাড়ির নং : n0051 বয়স : 40 লিঙ্গ : মহিলা	JNK4702619 ফটো উপলব্ধ	317 নাম : অচিন্ত্য কুমার তিওয়ারি পিতার নাম: কানাইলাল তেওয়ারী বাড়ির নং : n0042 বয়স : 42 লিঙ্গ : পুরুষ	FYZ2301182 ফটো উপলব্ধ	318 নাম : দিনেশ তেওয়ারী পিতার নাম: শ্রীমন্ত তেওয়ারী বাড়ির নং : n0041 বয়স : 26 লিঙ্গ : পুরুষ	ZRQ1884022 ফটো উপলব্ধ
319 নাম : সুস্মিতা তেওয়ারী পিতার নাম: জ্যোতির্ময় তেওয়ারী বাড়ির নং : n0050 বয়স : 25 লিঙ্গ : মহিলা	ZRQ1884162 ফটো উপলব্ধ	320 নাম : অপূর্ব তেওয়ারী পিতার নাম: আশীষ তেওয়ারী বাড়ির নং : n0045 বয়স : 26 লিঙ্গ : পুরুষ	ZRQ1884089 ফটো উপলব্ধ	321 নাম : জয়লাল তেওয়ারী পিতার নাম: বাটল তেওয়ারী বাড়ির নং : n0034 বয়স : 40 লিঙ্গ : পুরুষ	FYZ2438653 ফটো উপলব্ধ
322 নাম : জয়দেব তেওয়ারী পিতার নাম: নিমাই তেওয়ারী বাড়ির নং : n0033 বয়স : 36 লিঙ্গ : পুরুষ	FYZ2668903 ফটো উপলব্ধ	323 নাম : মহাদেব তেওয়ারী পিতার নাম: নিমাই তেওয়ারী বাড়ির নং : n0033 বয়স : 39 লিঙ্গ : পুরুষ	FYZ2438596 ফটো উপলব্ধ	324 নাম : ছায়ারানী তেওয়ারী স্বামীর নাম: নিমাই তেওয়ারী বাড়ির নং : n0033 বয়স : 57 লিঙ্গ : মহিলা	WB/37/249/447226 ফটো উপলব্ধ
325 নাম : সৌজন্য ময় তেওয়ারী পিতার নাম: ষষ্ঠীপদ তেওয়ারী বাড়ির নং : এন0065 বয়স : 46 লিঙ্গ : পুরুষ	FYZ1427772 ফটো উপলব্ধ	326 নাম : নারায়ণ চন্দ্র তেওয়ারী পিতার নাম: চণ্ডী তেওয়ারী বাড়ির নং : n0030 বয়স : 47 লিঙ্গ : পুরুষ	WB/37/249/447068 ফটো উপলব্ধ	327 নাম : সৌরভ তেওয়ারী পিতার নাম: ষষ্ঠীপদ তেওয়ারী বাড়ির নং : এন0030 বয়স : 20 লিঙ্গ : পুরুষ	ZRQ2287324 ফটো উপলব্ধ
328 নাম : অনন্তলাল তেওয়ারী পিতার নাম: নেহাল তেওয়ারী বাড়ির নং : এন0034 বয়স : 57 লিঙ্গ : পুরুষ	FYZ1148824 ফটো উপলব্ধ	329 নাম : গদাধর তেওয়ারী পিতার নাম: ননীগোপাল তেওয়ারী বাড়ির নং : n0034 বয়স : 54 লিঙ্গ : পুরুষ	ZRQ1250430 ফটো উপলব্ধ	330 নাম : মধুসূদন তেওয়ারী পিতার নাম: তারাপদ তেওয়ারী বাড়ির নং : n0035 বয়স : 56 লিঙ্গ : পুরুষ	WB/37/249/447182 ফটো উপলব্ধ



বিধানসভা নির্বাচনক্ষেত্রের নং, নাম : 247-শালতোড়া
ভাগ নং, নাম : 1-মেজিয়া(আংশিক), তেওয়ারীডাঙ্গা গ্রাম (আংশিক)

331	FYZ2301323	নাম : বন্দনা তেওয়ারী স্বামীর নাম: মধুসূদন তেওয়ারী বাড়ির নং : n0035 বয়স : 50 লিঙ্গ : মহিলা	ফটো উপলব্ধ	332	WB/37/249/447092	নাম : হারিকনাথ তেওয়ারী পিতার নাম: তারাপদ তেওয়ারী বাড়ির নং : n0035 বয়স : 54 লিঙ্গ : পুরুষ	ফটো উপলব্ধ	333	FYZ2535599	নাম : বনমালী তেওয়ারী পিতার নাম: তারাপদ তেওয়ারী বাড়ির নং : n0035 বয়স : 54 লিঙ্গ : পুরুষ	ফটো উপলব্ধ
334	WB/37/249/447083	নাম : মামনী তেওয়ারী স্বামীর নাম: বনমালী তেওয়ারী বাড়ির নং : n0035 বয়স : 49 লিঙ্গ : মহিলা	ফটো উপলব্ধ	335	ZRQ1505601	নাম : বিশাল তেওয়ারী পিতার নাম: বনমালী তেওয়ারী বাড়ির নং : n0035 বয়স : 30 লিঙ্গ : পুরুষ	ফটো উপলব্ধ	336	WB/37/249/447436	নাম : পার্বতী তেওয়ারী পিতার নাম: তারাপদ তেওয়ারী বাড়ির নং : n0035 বয়স : 49 লিঙ্গ : পুরুষ	ফটো উপলব্ধ
337	FYZ2668952	নাম : সম্পা তেওয়ারী স্বামীর নাম: পার্বতী তেওয়ারী বাড়ির নং : n0035 বয়স : 39 লিঙ্গ : মহিলা	ফটো উপলব্ধ	338	ZRQ1250448	নাম : কাজল তেওয়ারী স্বামীর নাম: গদাধর তেওয়ারী বাড়ির নং : n0035 বয়স : 46 লিঙ্গ : মহিলা	ফটো উপলব্ধ	339	ZRQ1405935	নাম : শিল্পী তেওয়ারী স্বামীর নাম: উত্তম কুমার তেওয়ারী বাড়ির নং : n0035 বয়স : 32 লিঙ্গ : মহিলা	ফটো উপলব্ধ
340	FYZ2668945	নাম : ছন্দা তেওয়ারী স্বামীর নাম: হারিক নাথ তেওয়ারী বাড়ির নং : n0035 বয়স : 41 লিঙ্গ : মহিলা	ফটো উপলব্ধ	341	ZRQ2318384	নাম : পায়েল তেওয়ারী পিতার নাম: মধুসূদন তেওয়ারী বাড়ির নং : এন0058 বয়স : 22 লিঙ্গ : মহিলা	ফটো উপলব্ধ	342	FYZ1148048	নাম : উত্তম তেওয়ারী পিতার নাম: ধরনী তেওয়ারী বাড়ির নং : n0036 বয়স : 58 লিঙ্গ : পুরুষ	ফটো উপলব্ধ
343	FYZ2535532	নাম : দিপালী তেওয়ারী স্বামীর নাম: উত্তম তেওয়ারী বাড়ির নং : n0036 বয়স : 53 লিঙ্গ : মহিলা	ফটো উপলব্ধ	344	ZRQ1036052	নাম : প্রিতম তেওয়ারী পিতার নাম: উত্তম তেওয়ারী বাড়ির নং : n0036 বয়স : 36 লিঙ্গ : পুরুষ	ফটো উপলব্ধ	345	FYZ2535888	নাম : জয়া তেওয়ারী স্বামীর নাম: শিবপ্রসাদ তেওয়ারী বাড়ির নং : n0036 বয়স : 50 লিঙ্গ : মহিলা	ফটো উপলব্ধ
346	FYZ2535540	নাম : সন্ধ্যা মিশ্র স্বামীর নাম: সমীর মিশ্র বাড়ির নং : n0036 বয়স : 49 লিঙ্গ : মহিলা	ফটো উপলব্ধ	347	FYZ2302065	নাম : বাপ্পা মিশ্র পিতার নাম: সমীর মিশ্র বাড়ির নং : n0036 বয়স : 46 লিঙ্গ : পুরুষ	ফটো উপলব্ধ	348	FYZ2535557	নাম : আঞ্জা মিশ্র পিতার নাম: সমীর মিশ্র বাড়ির নং : n0036 বয়স : 40 লিঙ্গ : পুরুষ	ফটো উপলব্ধ
349	WB/37/249/447164	নাম : কালিপ্রসাদ তেওয়ারী পিতার নাম: সীতারাম তেওয়ারী বাড়ির নং : n0037 বয়স : 59 লিঙ্গ : পুরুষ	ফটো উপলব্ধ	350	ZRQ1505643	নাম : মল্লিকা রায় স্বামীর নাম: নিমাই রায় বাড়ির নং : n0037 বয়স : 33 লিঙ্গ : মহিলা	ফটো উপলব্ধ	351	FYZ1150523	নাম : সুখমা তেওয়ারী স্বামীর নাম: যষ্টিপদ তেওয়ারী বাড়ির নং : n0038 বয়স : 67 লিঙ্গ : মহিলা	ফটো উপলব্ধ
352	ZRQ2129419	নাম : সত্যরঞ্জন তেওয়ারী পিতার নাম: সিদ্ধেশ্বর তেওয়ারী বাড়ির নং : n0038 বয়স : 69 লিঙ্গ : পুরুষ	ফটো উপলব্ধ	353	ZRQ2129435	নাম : সুপ্রিয়া তেওয়ারী স্বামীর নাম: সত্যরঞ্জন তেওয়ারী বাড়ির নং : n0038 বয়স : 61 লিঙ্গ : মহিলা	ফটো উপলব্ধ	354	ZRQ1328582	নাম : সুদীপ্ত তেওয়ারী পিতার নাম: সত্যরঞ্জন তেওয়ারী বাড়ির নং : n0038 বয়স : 34 লিঙ্গ : পুরুষ	ফটো উপলব্ধ
355	WB/37/249/447364	নাম : মালতী তেওয়ারী স্বামীর নাম: সুশোভন তেওয়ারী বাড়ির নং : n0038 বয়স : 51 লিঙ্গ : মহিলা	ফটো উপলব্ধ	356	FYZ1425198	নাম : সুরজিৎ তেওয়ারী পিতার নাম: যষ্টিপদ তেওয়ারী বাড়ির নং : n0038 বয়স : 47 লিঙ্গ : পুরুষ	ফটো উপলব্ধ	357	FYZ1426535	নাম : সৌরভময় তেওয়ারী পিতার নাম: যষ্টিপদ তেওয়ারী বাড়ির নং : n0038 বয়স : 44 লিঙ্গ : পুরুষ	ফটো উপলব্ধ
358	ZRQ1104546	নাম : মীনাক্ষী তেওয়ারী স্বামীর নাম: সুরজিত তেওয়ারী বাড়ির নং : n0038 বয়স : 38 লিঙ্গ : মহিলা	ফটো উপলব্ধ	359	ZRQ1328723	নাম : নিভা তেওয়ারী স্বামীর নাম: চিত্তরঞ্জন তেওয়ারী বাড়ির নং : n0039 বয়স : 42 লিঙ্গ : মহিলা	ফটো উপলব্ধ	360	FYZ2302008	নাম : বুলবুল তেওয়ারী পিতার নাম: ক্ষীতিপতি তেওয়ারী বাড়ির নং : n0039 বয়স : 48 লিঙ্গ : পুরুষ	ফটো উপলব্ধ



বিধানসভা নির্বাচনক্ষেত্রের নং, নাম : 247-শালতোড়া
ভাগ নং, নাম : 1-মেজিয়া(আংশিক), তেওয়ারীডাঙ্গা গ্রাম (আংশিক)

361	ZRQ1569292	362	ZRQ2302594	363	WB/37/249/447352
নাম : অর্চনা তেওয়ারী স্বামীর নাম: মুতাজুয় তেওয়ারী বাড়ির নং : n0039 বয়স : 43 লিঙ্গ : মহিলা	ফটো উপলব্ধ	নাম : শুভদীপ তিওয়ারি পিতার নাম: মুতাজুয় তিওয়ারি বাড়ির নং : তিওয়ারীদংগা বয়স : 20 লিঙ্গ : পুরুষ	ফটো উপলব্ধ	নাম : হররমা তেওয়ারী স্বামীর নাম: রবীন্দ্রনাথ তেওয়ারী বাড়ির নং : n0040 বয়স : 88 লিঙ্গ : মহিলা	ফটো উপলব্ধ
364	WB/37/249/447108	365	ZRQ1672898	366	ZRQ2331833
নাম : শিবপ্রসাদ তেওয়ারী পিতার নাম: রবীন্দ্রনাথ তেওয়ারী বাড়ির নং : n0040 বয়স : 61 লিঙ্গ : পুরুষ	ফটো উপলব্ধ	নাম : প্রদীপ দুবে পিতার নাম: তপন দুবে বাড়ির নং : n0090 বয়স : 32 লিঙ্গ : পুরুষ	ফটো উপলব্ধ	নাম : সদানন্দ দুবে পিতার নাম: রোহিনী দুবে বাড়ির নং : n0095 বয়স : 53 লিঙ্গ : পুরুষ	ফটো উপলব্ধ
367	FYZ0666776	368	ZRQ1922624	369	FYZ1425156
নাম : সুজিত কুমার দুবে পিতার নাম: শক্তিপদ দুবে বাড়ির নং : n0096 বয়স : 63 লিঙ্গ : পুরুষ	ফটো উপলব্ধ	নাম : পৌরীশংকর দুবে পিতার নাম: রামপদ দুবে বাড়ির নং : n0089 বয়স : 52 লিঙ্গ : পুরুষ	ফটো উপলব্ধ	নাম : সীমা দুবে স্বামীর নাম: জিতেন্দ্রনাথ দুবে বাড়ির নং : n0091 বয়স : 60 লিঙ্গ : মহিলা	ফটো উপলব্ধ
370	ZRQ1922640	371	ZRQ1922616	372	ZRQ1672831
নাম : কাকদী দুবে স্বামীর নাম: স্বপন দুবে বাড়ির নং : n0092 বয়স : 55 লিঙ্গ : মহিলা	ফটো উপলব্ধ	নাম : স্বপন দুবে পিতার নাম: পৌরীশংকর দুবে বাড়ির নং : n0092 বয়স : 67 লিঙ্গ : পুরুষ	ফটো উপলব্ধ	নাম : সুদীপ দুবে পিতার নাম: তপন দুবে বাড়ির নং : n0090 বয়স : 28 লিঙ্গ : পুরুষ	ফটো উপলব্ধ
373	FYZ2535706	374	ZRQ1250513	375	ZRQ1405943
নাম : বানু দুবে স্বামীর নাম: বীরেন্দ্রনাথ দুবে বাড়ির নং : n0098 বয়স : 79 লিঙ্গ : মহিলা	ফটো উপলব্ধ	নাম : মানস দুবে পিতার নাম: নিমাই দুবে বাড়ির নং : n0097 বয়স : 34 লিঙ্গ : পুরুষ	ফটো উপলব্ধ	নাম : নয়ন দুবে পিতার নাম: সুজিত দুবে বাড়ির নং : n0096 বয়স : 31 লিঙ্গ : পুরুষ	ফটো উপলব্ধ
376	FYZ2669026	377	FYZ0666800	378	ZRQ1328616
নাম : উজ্জল দুবে পিতার নাম: সুজিত দুবে বাড়ির নং : n0096 বয়স : 36 লিঙ্গ : পুরুষ	ফটো উপলব্ধ	নাম : মিনতী দুবে স্বামীর নাম: সুজীত কুমার দুবে বাড়ির নং : n0096 বয়স : 55 লিঙ্গ : মহিলা	ফটো উপলব্ধ	নাম : সুনীতা দুবে স্বামীর নাম: সুশান্ত দুবে বাড়ির নং : n0096 বয়স : 35 লিঙ্গ : মহিলা	ফটো উপলব্ধ
379	FYZ2302024	380	ZRQ1328715	381	WB/37/249/447325
নাম : সুশান্ত দুবে পিতার নাম: শক্তিপদ দুবে বাড়ির নং : n0096 বয়স : 41 লিঙ্গ : পুরুষ	ফটো উপলব্ধ	নাম : চন্দনা দুবে স্বামীর নাম: সঞ্জিত দুবে বাড়ির নং : n0096 বয়স : 39 লিঙ্গ : মহিলা	ফটো উপলব্ধ	নাম : আশালতা দুবে স্বামীর নাম: সুমিত দুবে বাড়ির নং : n0096 বয়স : 52 লিঙ্গ : মহিলা	ফটো উপলব্ধ
382	FYZ2301489	383	ZRQ1250893	384	WB/37/249/447017
নাম : সুমিত দুবে পিতার নাম: শক্তিপদ দুবে বাড়ির নং : n0096 বয়স : 59 লিঙ্গ : পুরুষ	ফটো উপলব্ধ	নাম : বিশ্বজিৎ দুবে পিতার নাম: আনন্দ দুবে বাড়ির নং : n0095 বয়স : 36 লিঙ্গ : পুরুষ	ফটো উপলব্ধ	নাম : দয়াময়ী দুবে স্বামীর নাম: আনন্দ দুবে বাড়ির নং : n0095 বয়স : 56 লিঙ্গ : মহিলা	ফটো উপলব্ধ
385	ZRQ1328673	386	ZRQ1250505	387	WB/37/249/447368
নাম : মিঠু দুবে স্বামীর নাম: নিত্যানন্দ দুবে বাড়ির নং : n0095 বয়স : 36 লিঙ্গ : মহিলা	ফটো উপলব্ধ	নাম : প্রসেনজিৎ দুবে পিতার নাম: আনন্দ দুবে বাড়ির নং : n0095 বয়স : 35 লিঙ্গ : পুরুষ	ফটো উপলব্ধ	নাম : ব্রহ্মানন্দ দুবে পিতার নাম: কালিপদ দুবে বাড়ির নং : n0094 বয়স : 53 লিঙ্গ : পুরুষ	ফটো উপলব্ধ
388	WB/37/249/447320	389	WB/37/249/447548	390	FYZ1151034
নাম : গীতিকা দুবে স্বামীর নাম: অসিত দুবে বাড়ির নং : n0094 বয়স : 49 লিঙ্গ : মহিলা	ফটো উপলব্ধ	নাম : অসিত দুবে পিতার নাম: কালিপদ দুবে বাড়ির নং : n0094 বয়স : 59 লিঙ্গ : পুরুষ	ফটো উপলব্ধ	নাম : লক্ষীরানী দুবে স্বামীর নাম: কালিপদ দুবে বাড়ির নং : n0094 বয়স : 86 লিঙ্গ : মহিলা	ফটো উপলব্ধ



বিধানসভা নির্বাচনক্ষেত্রের নং, নাম : 247-শালতোড়া
ভাগ নং, নাম : 1-মেজিয়া(আংশিক), তেওয়ারীডাঙ্গা গ্রাম (আংশিক)

391	WB/37/249/447090	ফটো উপলব্ধ	392	FYZ1150515	ফটো উপলব্ধ	393	ZRQ1250869	ফটো উপলব্ধ
নাম : সবিতা দুবে স্বামীর নাম: রবীন্দ্রনাথ দুবে বাড়ির নং : n0093 বয়স : 55 লিঙ্গ : মহিলা			নাম : রবীন্দ্রনাথ দুবে পিতার নাম: ভোলানাথ দুবে বাড়ির নং : n0093 বয়স : 61 লিঙ্গ : পুরুষ			নাম : সুজয় দুবে পিতার নাম: জীতেন্দ্রনাথ দুবে বাড়ির নং : n0091 বয়স : 34 লিঙ্গ : পুরুষ		
394	ZRQ1505742	ফটো উপলব্ধ	395	FYZ1425149	ফটো উপলব্ধ	396	FYZ2301471	ফটো উপলব্ধ
নাম : শুভম দুবে পিতার নাম: জিতেন্দ্রনাথ দুবে বাড়ির নং : n0091 বয়স : 30 লিঙ্গ : পুরুষ			নাম : জিতেন্দ্রনাথ দুবে পিতার নাম: নীরোদবরন দুবে বাড়ির নং : n0091 বয়স : 63 লিঙ্গ : পুরুষ			নাম : জবা দুবে স্বামীর নাম: তপন দুবে বাড়ির নং : n0090 বয়স : 54 লিঙ্গ : মহিলা		
397	WB/37/249/447416	ফটো উপলব্ধ	398	ZRQ1406024	ফটো উপলব্ধ	399	ZRQ2129500	ফটো উপলব্ধ
নাম : তপনকুমার দুবে পিতার নাম: দিবাকর দুবে বাড়ির নং : n0090 বয়স : 61 লিঙ্গ : পুরুষ			নাম : কৌশিক দুবে পিতার নাম: অজিত দুবে বাড়ির নং : n0089 বয়স : 35 লিঙ্গ : পুরুষ			নাম : শকুন্তলা দুবে স্বামীর নাম: অজিত কুমার দুবে বাড়ির নং : n0089 বয়স : 58 লিঙ্গ : মহিলা		
400	FYZ2301505	ফটো উপলব্ধ	401	FYZ2438687	ফটো উপলব্ধ	402	FYZ2438695	ফটো উপলব্ধ
নাম : অজিত কুমার দুবে পিতার নাম: রামপদ দুবে বাড়ির নং : n0089 বয়স : 63 লিঙ্গ : পুরুষ			নাম : কবিতা দুবে স্বামীর নাম: সত্যব্রত দুবে বাড়ির নং : n0088 বয়স : 39 লিঙ্গ : মহিলা			নাম : মিতালী দুবে স্বামীর নাম: ত্রিপুরত দুবে বাড়ির নং : n0088 বয়স : 42 লিঙ্গ : মহিলা		
403	WB/37/249/447501	ফটো উপলব্ধ	404	WB/37/249/447639	ফটো উপলব্ধ	405	FYZ1986173	ফটো উপলব্ধ
নাম : মৌসুমী দুবে স্বামীর নাম: শিবব্রত দুবে বাড়ির নং : n0088 বয়স : 56 লিঙ্গ : মহিলা			নাম : শিবব্রত দুবে পিতার নাম: নবীন চন্দ্র দুবে বাড়ির নং : n0088 বয়স : 63 লিঙ্গ : পুরুষ			নাম : বাবলী দুবে স্বামীর নাম: আদিত্য কুমার দুবে বাড়ির নং : n0088 বয়স : 44 লিঙ্গ : মহিলা		
406	ZRQ2311355	ফটো উপলব্ধ	407	FYZ1150317	ফটো উপলব্ধ	408	FYZ2438661	ফটো উপলব্ধ
নাম : আদিত্য কুমার দুবে পিতার নাম: নবীন চন্দ্র দুবে বাড়ির নং : n0088 বয়স : 59 লিঙ্গ : পুরুষ			নাম : দীনবন্ধু দুবে পিতার নাম: মনুথনাথ দুবে বাড়ির নং : n0087 বয়স : 53 লিঙ্গ : পুরুষ			নাম : আলোক দুবে পিতার নাম: মনুথ দুবে বাড়ির নং : n0087 বয়স : 59 লিঙ্গ : পুরুষ		
409	FYZ1150770	ফটো উপলব্ধ	410	FYZ1424811	ফটো উপলব্ধ	411	FYZ0667063	ফটো উপলব্ধ
নাম : কিরণবালা দুবে স্বামীর নাম: মনুথ দুবে বাড়ির নং : n0087 বয়স : 78 লিঙ্গ : মহিলা			নাম : কিষন দুবে পিতার নাম: বিরেন্দ্র দুবে বাড়ির নং : n0098 বয়স : 43 লিঙ্গ : পুরুষ			নাম : শুভেন্দ্রপ্রসাদ দুবে পিতার নাম: সুধীর দুবে বাড়ির নং : n0099 বয়স : 61 লিঙ্গ : পুরুষ		
412	FYZ2301596	ফটো উপলব্ধ	413	ZRQ0237784	ফটো উপলব্ধ	414	WB/37/249/447069	ফটো উপলব্ধ
নাম : কৃষ্ণানন্দ দুবে পিতার নাম: সুধীর দুবে বাড়ির নং : n0099 বয়স : 52 লিঙ্গ : পুরুষ			নাম : চুমকি দুবে স্বামীর নাম: কৃষ্ণানন্দ দুবে বাড়ির নং : n0099 বয়স : 38 লিঙ্গ : মহিলা			নাম : পঙ্কজকুমার দুবে পিতার নাম: সুধীর দুবে বাড়ির নং : n0099 বয়স : 49 লিঙ্গ : পুরুষ		
415	WB/37/249/447241	ফটো উপলব্ধ	416	FYZ2614295	ফটো উপলব্ধ	417	ZRQ1328764	ফটো উপলব্ধ
নাম : কৃষ্ণা দুবে স্বামীর নাম: শুভেন্দ্রপ্রসাদ দুবে বাড়ির নং : n0099 বয়স : 58 লিঙ্গ : মহিলা			নাম : সন্দীপ দুবে পিতার নাম: শুভেন্দ্র দুবে বাড়ির নং : n0099 বয়স : 37 লিঙ্গ : পুরুষ			নাম : রঞ্জিত দুবে পিতার নাম: শুভেন্দ্র দুবে বাড়ির নং : n0099 বয়স : 35 লিঙ্গ : পুরুষ		
418	ZRQ1328236	ফটো উপলব্ধ	419	ZRQ1328228	ফটো উপলব্ধ	420	ZRQ1328210	ফটো উপলব্ধ
নাম : রাজেশ দুবে পিতার নাম: দুর্গাপদ দুবে বাড়ির নং : n0146 বয়স : 50 লিঙ্গ : পুরুষ			নাম : বৈশাখী দুবে স্বামীর নাম: রাজেশ দুবে বাড়ির নং : n0158 বয়স : 38 লিঙ্গ : মহিলা			নাম : বন্ধন দুবে পিতার নাম: দুর্গাপদ দুবে বাড়ির নং : n0159 বয়স : 49 লিঙ্গ : পুরুষ		



বিধানসভা নির্বাচনক্ষেত্রের নং, নাম : 247-শালতোড়া
ভাগ নং, নাম : 1-মেজিয়া(আংশিক), তেওয়ারীডাঙ্গা গ্রাম (আংশিক)

421 নাম : সৌমিক দুবে পিতার নাম: নিত্যানন্দ দুবে বাড়ির নং : এন0089 বয়স : 23 লিঙ্গ : পুরুষ	ZRQ2054096 ফটো উপলব্ধ	422 নাম : মিতু দুবে স্বামীর নাম: আলোক দুবে বাড়ির নং : n0087 বয়স : 45 লিঙ্গ : মহিলা	FYZ2438703 ফটো উপলব্ধ	423 নাম : অঞ্জলি দুবে স্বামীর নাম: রঞ্জিত দুবে বাড়ির নং : এন0099 বয়স : 26 লিঙ্গ : মহিলা	ZRQ2054377 ফটো উপলব্ধ
424 নাম : নেহা দুবে পিতার নাম: সঞ্জিত দুবে বাড়ির নং : এন0096 বয়স : 23 লিঙ্গ : মহিলা	ZRQ2054369 ফটো উপলব্ধ	425 নাম : সোনামনি বারিক স্বামীর নাম: অজয় বারিক বাড়ির নং : এন0096 বয়স : 32 লিঙ্গ : মহিলা	ZRQ1650936 ফটো উপলব্ধ	426 নাম : সুপ্রদীপ দুবে পিতার নাম: তপন দুবে বাড়ির নং : এন0090 বয়স : 33 লিঙ্গ : পুরুষ	IJO1441401 ফটো উপলব্ধ
427 নাম : বুলবুল দুবে স্বামীর নাম: গৌরীশংকর দুবে বাড়ির নং : n0089 বয়স : 42 লিঙ্গ : মহিলা	FYZ2614279 ফটো উপলব্ধ	428 নাম : নিত্যানন্দ দুবে পিতার নাম: রামপদ দুবে বাড়ির নং : n0089 বয়স : 56 লিঙ্গ : পুরুষ	FYZ1185867 ফটো উপলব্ধ	429 নাম : অনিমা দুবে স্বামীর নাম: সমীর দুবে বাড়ির নং : n0093 বয়স : 53 লিঙ্গ : মহিলা	ZRQ2076297 ফটো উপলব্ধ
430 নাম : তৃষা দুবে পিতার নাম: দীনবন্ধু দুবে বাড়ির নং : এন0087 বয়স : 22 লিঙ্গ : মহিলা	ZRQ2128817 ফটো উপলব্ধ	431 নাম : সুব্রত দুবে পিতার নাম: শক্তিপদ দুবে বাড়ির নং : n0096 বয়স : 47 লিঙ্গ : পুরুষ	FYZ1986124 ফটো উপলব্ধ	432 নাম : নিত্যানন্দ দুবে পিতার নাম: রোহিনীকান্ত দুবে বাড়ির নং : n0095 বয়স : 48 লিঙ্গ : পুরুষ	FYZ1986090 ফটো উপলব্ধ
433 নাম : ডেলি দুবে স্বামীর নাম: নিত্যানন্দ দুবে বাড়ির নং : n0089 বয়স : 43 লিঙ্গ : মহিলা	FYZ2301513 ফটো উপলব্ধ	434 নাম : স্বাগতা দুবে স্বামীর নাম: কৌশিক দুবে বাড়ির নং : n0089 বয়স : 30 লিঙ্গ : মহিলা	WEP1737147 ফটো উপলব্ধ	435 নাম : প্রিয়ব্রত দুবে পিতার নাম: নবীনচন্দ্র দুবে বাড়ির নং : n0088 বয়স : 54 লিঙ্গ : পুরুষ	WB/37/249/447148 ফটো উপলব্ধ
436 নাম : ডালিয়া দুবে পিতার নাম: স্বপন দুবে বাড়ির নং : n0092 বয়স : 32 লিঙ্গ : মহিলা	ZRQ1505585 ফটো উপলব্ধ	437 নাম : আনন্দময় দুবে পিতার নাম: রোহিনীকান্ত দুবে বাড়ির নং : n0095 বয়স : 63 লিঙ্গ : পুরুষ	FYZ1150036 ফটো উপলব্ধ	438 নাম : রিয়া দুবে স্বামীর নাম: বিশ্বজিৎ দুবে বাড়ির নং : n0092 বয়স : 36 লিঙ্গ : মহিলা	ZRQ0237560 ফটো উপলব্ধ
439 নাম : সুশান্ত দুবে পিতার নাম: সমীর দুবে বাড়ির নং : n0093 বয়স : 28 লিঙ্গ : পুরুষ	ZRQ1795418 ফটো উপলব্ধ	440 নাম : চুম্পা তেওয়ারী স্বামীর নাম: নারায়ণ চন্দ্র তেওয়ারী বাড়ির নং : n0093 বয়স : 39 লিঙ্গ : মহিলা	FYZ2611929 ফটো উপলব্ধ	441 নাম : কাকুলী দুবে স্বামীর নাম: ব্রহ্মানন্দ দুবে বাড়ির নং : n0094 বয়স : 40 লিঙ্গ : মহিলা	FYZ2669018 ফটো উপলব্ধ
442 নাম : অরিজিৎ দুবে পিতার নাম: আলোক দুবে বাড়ির নং : এন0087 বয়স : 22 লিঙ্গ : পুরুষ	ZRQ2187730 ফটো উপলব্ধ	443 নাম : অভিজিৎ দুবে পিতার নাম: আলোক দুবে বাড়ির নং : এন0087 বয়স : 20 লিঙ্গ : পুরুষ	ZRQ2307775 ফটো উপলব্ধ	444 নাম : অদিতি দুবে পিতার নাম: প্রিয়ব্রত দুবে বাড়ির নং : ০২ বয়স : 21 লিঙ্গ : মহিলা	ZRQ2187813 ফটো উপলব্ধ
445 নাম : পার্শ্ব সারথী দুবে পিতার নাম: উমাপদ দুবে বাড়ির নং : n0138 বয়স : 50 লিঙ্গ : পুরুষ	FYZ2668994 ফটো উপলব্ধ	446 নাম : সোমনাথ দুবে পিতার নাম: পার্শ্বসারথী দুবে বাড়ির নং : এন0138 বয়স : 21 লিঙ্গ : পুরুষ	ZRQ2187581 ফটো উপলব্ধ	447 নাম : সুভদ্রা দুবে স্বামীর নাম: সুপ্রদীপ দুবে বাড়ির নং : এন0090 বয়স : 23 লিঙ্গ : মহিলা	ZRQ2129146 ফটো উপলব্ধ
448 নাম : টুম্পা দুবে স্বামীর নাম: বন্ধন দুবে বাড়ির নং : এন0159 বয়স : 39 লিঙ্গ : মহিলা	ZRQ2129203 ফটো উপলব্ধ	449 নাম : মিতালী দুবে স্বামীর নাম: সঞ্জয় দুবে বাড়ির নং : n0092 বয়স : 42 লিঙ্গ : মহিলা	FYZ2611960 ফটো উপলব্ধ	450 নাম : সঞ্জয় দুবে পিতার নাম: অজিত দুবে বাড়ির নং : n0092 বয়স : 49 লিঙ্গ : পুরুষ	ZRQ1922590 ফটো উপলব্ধ

451 নাম : শিল্পা সিংহ দুবে পিতার নাম: শ্যামসুন্দর সিং বাড়ির নং : এন0096 বয়স : 30 লিঙ্গ : মহিলা	ZRQ1592252 ফটো উপলব্ধ	452 নাম : জয়ন্ত দুবে পিতার নাম: রবীন্দ্রনাথ দুবে বাড়ির নং : n0093 বয়স : 33 লিঙ্গ : পুরুষ	ZRQ1328574 ফটো উপলব্ধ	453 নাম : সঞ্জিত দুবে পিতার নাম: শক্তিপদ দুবে বাড়ির নং : n0096 বয়স : 53 লিঙ্গ : পুরুষ	FYZ0666792 ফটো উপলব্ধ
454 নাম : দেবরাজ দুবে পিতার নাম: সঞ্জয় দুবে বাড়ির নং : এন0092 বয়স : 21 লিঙ্গ : পুরুষ	ZRQ2187763 ফটো উপলব্ধ	455 নাম : আশা দুবে স্বামীর নাম: জয়দেব দুবে বাড়ির নং : n0098 বয়স : 37 লিঙ্গ : মহিলা	FYZ2669042 ফটো উপলব্ধ	456 নাম : সত্যব্রত দুবে পিতার নাম: নবীন চ দুবে বাড়ির নং : n0088 বয়স : 46 লিঙ্গ : পুরুষ	FYZ2301547 ফটো উপলব্ধ
457 নাম : কৌশিক কুমার দুবে পিতার নাম: আদিত্য কুমার দুবে বাড়ির নং : n0088 বয়স : 25 লিঙ্গ : পুরুষ	ZRQ1884147 ফটো উপলব্ধ	458 নাম : জয়দেব দুবে পিতার নাম: বীরেন্দ্রনাথ দুবে বাড়ির নং : n0098 বয়স : 48 লিঙ্গ : পুরুষ	FYZ0667048 ফটো উপলব্ধ	459 নাম : প্রবীন দাস পিতার নাম: নিবাস দাস বাড়ির নং : n0071 বয়স : 35 লিঙ্গ : পুরুষ	ZRQ1036011 ফটো উপলব্ধ
460 নাম : আন্বা দাস স্বামীর নাম: নিবাস দাস বাড়ির নং : n0071 বয়স : 57 লিঙ্গ : মহিলা	ZRQ2164762 ফটো উপলব্ধ	461 নাম : সঞ্জীত দাস পিতার নাম: সঞ্জয় দাস বাড়ির নং : n0065 বয়স : 25 লিঙ্গ : পুরুষ	ZRQ1884055 ফটো উপলব্ধ	462 নাম : রিক্ত দাস স্বামীর নাম: ভোলানাথ দাস বাড়ির নং : এন0067 বয়স : 23 লিঙ্গ : মহিলা	ZRQ2129096 ফটো উপলব্ধ
463 নাম : রোহিত দাস পিতার নাম: উত্তম দাস বাড়ির নং : এন0024 বয়স : 21 লিঙ্গ : পুরুষ	ZRQ2187862 ফটো উপলব্ধ	464 নাম : প্রভাস দাস পিতার নাম: মলিন দাস বাড়ির নং : n0062 বয়স : 71 লিঙ্গ : পুরুষ	FYZ0666529 ফটো উপলব্ধ	465 নাম : সন্তু দাস পিতার নাম: তপন দাস বাড়ির নং : n0062 বয়স : 27 লিঙ্গ : পুরুষ	ZRQ1750686 ফটো উপলব্ধ
466 নাম : পঙ্কজ দাস পিতার নাম: শঙ্কর দাস বাড়ির নং : n0025 বয়স : 35 লিঙ্গ : পুরুষ	ZRQ1036037 ফটো উপলব্ধ	467 নাম : মিঠু দাস স্বামীর নাম: চন্দ্রমোহন দাস বাড়ির নং : n0065 বয়স : 25 লিঙ্গ : মহিলা	ZRQ1989037 ফটো উপলব্ধ	468 নাম : সোমনাথ দাস পিতার নাম: শচীন দাস বাড়ির নং : n0079 বয়স : 27 লিঙ্গ : পুরুষ	ZRQ1750694 ফটো উপলব্ধ
469 নাম : কৌশিক দাস পিতার নাম: স্বপন দাস বাড়ির নং : n0064 বয়স : 27 লিঙ্গ : পুরুষ	ZRQ1795434 ফটো উপলব্ধ	470 নাম : রিনা দাস স্বামীর নাম: অজয় দাস বাড়ির নং : n0063 বয়স : 27 লিঙ্গ : মহিলা	ZRQ1795384 ফটো উপলব্ধ	471 নাম : সুলেখা দাস স্বামীর নাম: সুখেন দাস বাড়ির নং : n0066 বয়স : 29 লিঙ্গ : মহিলা	ZRQ1795319 ফটো উপলব্ধ
472 নাম : রাহুল দাস পিতার নাম: পরেশ দাস বাড়ির নং : এন0025 বয়স : 22 লিঙ্গ : পুরুষ	ZRQ2128924 ফটো উপলব্ধ	473 নাম : বিশুজিৎ দাস পিতার নাম: বাবলু দাস বাড়ির নং : এন0065 বয়স : 22 লিঙ্গ : পুরুষ	ZRQ2128940 ফটো উপলব্ধ	474 নাম : সুজয় দাস পিতার নাম: বিভাস দাস বাড়ির নং : n0069 বয়স : 36 লিঙ্গ : পুরুষ	ZRQ1035963 ফটো উপলব্ধ
475 নাম : রমেশ দাস পিতার নাম: কৃষ্ণ দাস বাড়ির নং : n0066 বয়স : 39 লিঙ্গ : পুরুষ	FYZ2438711 ফটো উপলব্ধ	476 নাম : ইন্দ্রা দাস স্বামীর নাম: রমেশ দাস বাড়ির নং : n0066 বয়স : 39 লিঙ্গ : মহিলা	FYZ2612091 ফটো উপলব্ধ	477 নাম : সুমন দাস পিতার নাম: সঞ্জয় দাস বাড়ির নং : এন0065 বয়স : 23 লিঙ্গ : পুরুষ	ZRQ2054427 ফটো উপলব্ধ
478 নাম : আশীষ দাস পিতার নাম: স্বপন দাস বাড়ির নং : এন0064 বয়স : 23 লিঙ্গ : পুরুষ	ZRQ2054344 ফটো উপলব্ধ	479 নাম : মৌমা দাস স্বামীর নাম: বিজয় দাস বাড়ির নং : এন0069 বয়স : 28 লিঙ্গ : মহিলা	YAJ1632470 ফটো উপলব্ধ	480 নাম : বলরাম দাস পিতার নাম: উত্তম দাস বাড়ির নং : এন0149 বয়স : 23 লিঙ্গ : পুরুষ	ZRQ2054195 ফটো উপলব্ধ

481 নাম : নাড়গোপাল দাস পিতার নাম: নলিন দাস বাড়ির নং : n0024 বয়স : 59 লিঙ্গ : পুরুষ	FY2535656 ফটো উপলব্ধ	482 নাম : ধনঞ্জয় দাস পিতার নাম: নাড়গোপাল দাস বাড়ির নং : n0024 বয়স : 34 লিঙ্গ : পুরুষ	ZRQ1250885 ফটো উপলব্ধ	483 নাম : উত্তম দাস পিতার নাম: নলিন দাস বাড়ির নং : n0024 বয়স : 45 লিঙ্গ : পুরুষ	FY21426600 ফটো উপলব্ধ
484 নাম : রীনা দাস স্বামীর নাম: উত্তম দাস বাড়ির নং : n0024 বয়স : 41 লিঙ্গ : মহিলা	FY2612075 ফটো উপলব্ধ	485 নাম : সর্বানী দিয়াসী (দাস) স্বামীর নাম: সন্তোষ দিয়াসী বাড়ির নং : n0024 বয়স : 35 লিঙ্গ : মহিলা	ZRQ1104629 ফটো উপলব্ধ	486 নাম : আলো দাস স্বামীর নাম: পরেশ দাস বাড়ির নং : n0025 বয়স : 46 লিঙ্গ : মহিলা	FY21426618 ফটো উপলব্ধ
487 নাম : সুটিক দাস পিতার নাম: দিলীপ দাস বাড়ির নং : n0060 বয়স : 43 লিঙ্গ : পুরুষ	ZRQ1250539 ফটো উপলব্ধ	488 নাম : অর্চনা দাস স্বামীর নাম: সুটিক দাস বাড়ির নং : n0060 বয়স : 38 লিঙ্গ : মহিলা	FY2611887 ফটো উপলব্ধ	489 নাম : ফটিক দাস পিতার নাম: দিলীপ দাস বাড়ির নং : n0060 বয়স : 42 লিঙ্গ : পুরুষ	ZRQ1250547 ফটো উপলব্ধ
490 নাম : তারা দাস (রায়) স্বামীর নাম: ফটিক দাস বাড়ির নং : n0060 বয়স : 40 লিঙ্গ : মহিলা	ZRQ1250554 ফটো উপলব্ধ	491 নাম : মানিক দাস পিতার নাম: নলিন দাস বাড়ির নং : n0061 বয়স : 57 লিঙ্গ : পুরুষ	WB/37/249/447304 ফটো উপলব্ধ	492 নাম : মঙ্গলা দাস স্বামীর নাম: মানিক দাস বাড়ির নং : n0061 বয়স : 53 লিঙ্গ : মহিলা	FY2535664 ফটো উপলব্ধ
493 নাম : অনুপ দাস পিতার নাম: মানিক দাস বাড়ির নং : n0061 বয়স : 33 লিঙ্গ : পুরুষ	ZRQ1328590 ফটো উপলব্ধ	494 নাম : নিয়তি দাস স্বামীর নাম: প্রভাস দাস বাড়ির নং : n0062 বয়স : 65 লিঙ্গ : মহিলা	WB/37/249/447260 ফটো উপলব্ধ	495 নাম : তপন দাস পিতার নাম: প্রভাস দাস বাড়ির নং : n0062 বয়স : 49 লিঙ্গ : পুরুষ	FY21150341 ফটো উপলব্ধ
496 নাম : লীলা দাস স্বামীর নাম: তপন দাস বাড়ির নং : n0062 বয়স : 47 লিঙ্গ : মহিলা	FY21150267 ফটো উপলব্ধ	497 নাম : চিন্ময় দাস পিতার নাম: প্রভাস দাস বাড়ির নং : n0062 বয়স : 43 লিঙ্গ : পুরুষ	FY21425925 ফটো উপলব্ধ	498 নাম : রাধারানী দাস স্বামীর নাম: চিন্ময় দাস বাড়ির নং : n0062 বয়স : 36 লিঙ্গ : মহিলা	ZRQ1104504 ফটো উপলব্ধ
499 নাম : হৃদয় দাস পিতার নাম: সুভাষ দাস বাড়ির নং : n0063 বয়স : 51 লিঙ্গ : পুরুষ	WB/37/249/447336 ফটো উপলব্ধ	500 নাম : মিঠু দাস স্বামীর নাম: হৃদয় দাস বাড়ির নং : n0063 বয়স : 41 লিঙ্গ : মহিলা	FY2612059 ফটো উপলব্ধ	501 নাম : প্রণব দাস পিতার নাম: মানিক দাস বাড়ির নং : n0061 বয়স : 28 লিঙ্গ : পুরুষ	ZRQ1672880 ফটো উপলব্ধ
502 নাম : নাঈফ দাস পিতার নাম: সুভাষ দাস বাড়ির নং : n0062 বয়স : 25 লিঙ্গ : পুরুষ	ZRQ1884063 ফটো উপলব্ধ	503 নাম : মুকুল দাস স্বামীর নাম: পঙ্কজ দাস বাড়ির নং : n0025 বয়স : 28 লিঙ্গ : মহিলা	ZRQ1673011 ফটো উপলব্ধ	504 নাম : রুপা দাস স্বামীর নাম: শচীন দাস বাড়ির নং : n0079 বয়স : 52 লিঙ্গ : মহিলা	WB/37/249/447256 ফটো উপলব্ধ
505 নাম : নন্দলাল দাস পিতার নাম: নকুল দাস বাড়ির নং : n0135 বয়স : 79 লিঙ্গ : পুরুষ	FY21986041 ফটো উপলব্ধ	506 নাম : লক্ষণ দাস পিতার নাম: নন্দলাল দাস বাড়ির নং : n0135 বয়স : 51 লিঙ্গ : পুরুষ	WB/37/249/447528 ফটো উপলব্ধ	507 নাম : মীনা দাস স্বামীর নাম: লক্ষণ দাস বাড়ির নং : n0135 বয়স : 49 লিঙ্গ : মহিলা	WB/37/249/447464 ফটো উপলব্ধ
508 নাম : উত্তম দাস পিতার নাম: রঞ্জন দাস বাড়ির নং : n0149 বয়স : 47 লিঙ্গ : পুরুষ	FY22300614 ফটো উপলব্ধ	509 নাম : ছবিরানী দাস স্বামীর নাম: উত্তম দাস বাড়ির নং : n0150 বয়স : 42 লিঙ্গ : মহিলা	FY2611747 ফটো উপলব্ধ	510 নাম : চিন্তা দাস স্বামীর নাম: হৃদয় দাস বাড়ির নং : n0163 বয়স : 47 লিঙ্গ : মহিলা	FY21985290 ফটো উপলব্ধ



বিধানসভা নির্বাচনক্ষেত্রের নং, নাম : 247-শালতোড়া
ভাগ নং, নাম : 1-মেজিয়া(আংশিক), তেওয়ারীডাঙ্গা গ্রাম (আংশিক)

511 নাম : পরেশ দাস পিতার নাম: মলিন দাস বাড়ির নং : n0025 বয়স : 51 লিঙ্গ : পুরুষ	WB/37/249/447271 ফটো উপলব্ধ	512 নাম : শচীন দাস পিতার নাম: অনিল দাস বাড়ির নং : n0079 বয়স : 57 লিঙ্গ : পুরুষ	WB/37/249/447176 ফটো উপলব্ধ	513 নাম : নিবাস দাস পিতার নাম: অনিল দাস বাড়ির নং : n0071 বয়স : 63 লিঙ্গ : পুরুষ	WB/37/249/447179 ফটো উপলব্ধ
514 নাম : বিজয় দাস পিতার নাম: বিভাস দাস বাড়ির নং : n0069 বয়স : 35 লিঙ্গ : পুরুষ	ZRQ1250562 ফটো উপলব্ধ	515 নাম : বীনা দাস স্বামীর নাম: বিভাস দাস বাড়ির নং : n0069 বয়স : 57 লিঙ্গ : মহিলা	WB/37/249/447258 ফটো উপলব্ধ	516 নাম : বিভাস দাস পিতার নাম: অনিল দাস বাড়ির নং : n0069 বয়স : 61 লিঙ্গ : পুরুষ	WB/37/249/447604 ফটো উপলব্ধ
517 নাম : মামনি দাস স্বামীর নাম: হরিপদ দাস বাড়ির নং : n0068 বয়স : 37 লিঙ্গ : মহিলা	ZRQ1328681 ফটো উপলব্ধ	518 নাম : হরিপদ দাস পিতার নাম: মণ্টু দাস বাড়ির নং : n0068 বয়স : 42 লিঙ্গ : পুরুষ	FYZ2302073 ফটো উপলব্ধ	519 নাম : কমা দাস স্বামীর নাম: মণ্টু দাস বাড়ির নং : n0068 বয়স : 68 লিঙ্গ : মহিলা	FYZ1986082 ফটো উপলব্ধ
520 নাম : মণ্টু দাস পিতার নাম: শংকর দাস বাড়ির নং : n0068 বয়স : 73 লিঙ্গ : পুরুষ	FYZ2535672 ফটো উপলব্ধ	521 নাম : মহুয়া ধাড়া পিতার নাম: সনৎ ধাড়া বাড়ির নং : এন0130 বয়স : 27 লিঙ্গ : মহিলা	IJO1856475 ফটো উপলব্ধ	522 নাম : নমিতা দাস স্বামীর নাম: লক্ষন দাস বাড়ির নং : n0067 বয়স : 44 লিঙ্গ : মহিলা	ZRQ1328558 ফটো উপলব্ধ
523 নাম : লক্ষন দাস পিতার নাম: দশরথ দাস বাড়ির নং : n0067 বয়স : 47 লিঙ্গ : পুরুষ	FYZ1151224 ফটো উপলব্ধ	524 নাম : ভোলানাথ দাস পিতার নাম: মুরুলী দাস বাড়ির নং : n0067 বয়স : 34 লিঙ্গ : পুরুষ	ZRQ1328533 ফটো উপলব্ধ	525 নাম : যমুনা দাস স্বামীর নাম: মুরুলী দাস বাড়ির নং : n0067 বয়স : 50 লিঙ্গ : মহিলা	WB/37/249/447440 ফটো উপলব্ধ
526 নাম : মুরুলী দাস পিতার নাম: দশরথ দাস বাড়ির নং : n0067 বয়স : 54 লিঙ্গ : পুরুষ	WB/37/249/447036 ফটো উপলব্ধ	527 নাম : ধনীবালা দাস স্বামীর নাম: দশরথ দাস বাড়ির নং : n0067 বয়স : 71 লিঙ্গ : মহিলা	FYZ2535649 ফটো উপলব্ধ	528 নাম : দশরথ দাস পিতার নাম: শংকর দাস বাড়ির নং : n0067 বয়স : 76 লিঙ্গ : পুরুষ	WB/37/249/447443 ফটো উপলব্ধ
529 নাম : সুখেন দাস পিতার নাম: কৃষ্ণচন্দ্র দাস বাড়ির নং : n0066 বয়স : 36 লিঙ্গ : পুরুষ	ZRQ1035955 ফটো উপলব্ধ	530 নাম : সরস্বতী দাস স্বামীর নাম: কৃষ্ণ দাস বাড়ির নং : n0066 বয়স : 61 লিঙ্গ : মহিলা	WB/37/249/447263 ফটো উপলব্ধ	531 নাম : কৃষ্ণ দাস পিতার নাম: গোপাল দাস বাড়ির নং : n0066 বয়স : 65 লিঙ্গ : পুরুষ	WB/37/249/447039 ফটো উপলব্ধ
532 নাম : চন্দ্রমোহন দাস পিতার নাম: শিশির দাস বাড়ির নং : n0065 বয়স : 47 লিঙ্গ : পুরুষ	FYZ1150960 ফটো উপলব্ধ	533 নাম : রীতা দাস স্বামীর নাম: বাবলু দাস বাড়ির নং : n0065 বয়স : 39 লিঙ্গ : মহিলা	FYZ2612109 ফটো উপলব্ধ	534 নাম : বাবলু দাস পিতার নাম: শিশির দাস বাড়ির নং : n0065 বয়স : 49 লিঙ্গ : পুরুষ	WB/37/249/447560 ফটো উপলব্ধ
535 নাম : গুরুদাসী দাস স্বামীর নাম: শিশির দাস বাড়ির নং : n0065 বয়স : 71 লিঙ্গ : মহিলা	WB/37/249/447259 ফটো উপলব্ধ	536 নাম : পূর্ণিমা দাস স্বামীর নাম: স্বপন দাস বাড়ির নং : n0064 বয়স : 46 লিঙ্গ : মহিলা	FYZ1150275 ফটো উপলব্ধ	537 নাম : স্বপন দাস পিতার নাম: কীর্তীনাথ দাস বাড়ির নং : n0064 বয়স : 51 লিঙ্গ : পুরুষ	FYZ1148659 ফটো উপলব্ধ
538 নাম : অজয় দাস পিতার নাম: সুভাষ দাস বাড়ির নং : n0063 বয়স : 49 লিঙ্গ : পুরুষ	WB/37/249/447581 ফটো উপলব্ধ	539 নাম : সৌরভ দাস পিতার নাম: হৃদয় দাস বাড়ির নং : এন0063 বয়স : 21 লিঙ্গ : পুরুষ	ZRQ2303733 ফটো উপলব্ধ	540 নাম : অম্বিকা দে স্বামীর নাম: বিধান দে বাড়ির নং : n0005 বয়স : 30 লিঙ্গ : মহিলা	ZRQ1505577 ফটো উপলব্ধ



বিধানসভা নির্বাচনকেন্দ্রের নং, নাম : 247-শালতোড়া
ভাগ নং, নাম : 1-মেজিয়া(আংশিক), তেওয়ারীডাঙ্গা গ্রাম (আংশিক)

541 নাম : উত্তম দে পিতার নাম: হাবুল দে বাড়ির নং : n0130 বয়স : 53 লিঙ্গ : পুরুষ	ZRQ2279701 ফটো উপলব্ধ	542 নাম : কাজল দে স্বামীর নাম: উত্তম দে বাড়ির নং : n0130 বয়স : 50 লিঙ্গ : মহিলা	ZRQ2279776 ফটো উপলব্ধ	543 নাম : দীপকর দে পিতার নাম: উত্তম দে বাড়ির নং : n0130 বয়স : 34 লিঙ্গ : পুরুষ	ZRQ1250935 ফটো উপলব্ধ
544 নাম : কুমা দে পিতার নাম: হাবুল দে বাড়ির নং : n0130 বয়স : 31 লিঙ্গ : মহিলা	ZRQ1505700 ফটো উপলব্ধ	545 নাম : মানিক দে পিতার নাম: হাবুল দে বাড়ির নং : n0130 বয়স : 51 লিঙ্গ : পুরুষ	FYZ1986256 ফটো উপলব্ধ	546 নাম : আদিত্য দে পিতার নাম: হাবুল দে বাড়ির নং : n0130 বয়স : 49 লিঙ্গ : পুরুষ	WB/37/249/447316 ফটো উপলব্ধ
547 নাম : রীতা দে স্বামীর নাম: আদিত্য দে বাড়ির নং : n0130 বয়স : 39 লিঙ্গ : মহিলা	FYZ2611804 ফটো উপলব্ধ	548 নাম : রাখী দে (শীট) স্বামীর নাম: সুব্রত দে বাড়ির নং : n0131 বয়স : 36 লিঙ্গ : মহিলা	ZRQ1104553 ফটো উপলব্ধ	549 নাম : রেবতী দে স্বামীর নাম: নিরঞ্জন দে বাড়ির নং : n0133 বয়স : 63 লিঙ্গ : মহিলা	FYZ2535722 ফটো উপলব্ধ
550 নাম : সন্দীপ দে পিতার নাম: নিরঞ্জন দে বাড়ির নং : n0133 বয়স : 42 লিঙ্গ : পুরুষ	FYZ2302040 ফটো উপলব্ধ	551 নাম : সঞ্জল দে পিতার নাম: ধরনী দে বাড়ির নং : n0132 বয়স : 43 লিঙ্গ : পুরুষ	FYZ1149285 ফটো উপলব্ধ	552 নাম : পূর্ণিমা দে স্বামীর নাম: সুশান্ত দে বাড়ির নং : n0131 বয়স : 40 লিঙ্গ : মহিলা	FYZ2611978 ফটো উপলব্ধ
553 নাম : অপূর্ব দে পিতার নাম: উজ্জ্বল দে বাড়ির নং : এন0132 বয়স : 23 লিঙ্গ : পুরুষ	ZRQ2054419 ফটো উপলব্ধ	554 নাম : রঞ্জিত দে পিতার নাম: নিরঞ্জন দে বাড়ির নং : n0133 বয়স : 37 লিঙ্গ : পুরুষ	FYZ2612026 ফটো উপলব্ধ	555 নাম : সঙ্গীতা দে পিতার নাম: সুশান্ত দে বাড়ির নং : এন0131 বয়স : 22 লিঙ্গ : মহিলা	ZRQ2128882 ফটো উপলব্ধ
556 নাম : উজ্জ্বল দে পিতার নাম: ধরনী দে বাড়ির নং : n0132 বয়স : 50 লিঙ্গ : পুরুষ	FYZ0667147 ফটো উপলব্ধ	557 নাম : সুলেখা দে স্বামীর নাম: সঞ্জল দে বাড়ির নং : n0132 বয়স : 30 লিঙ্গ : মহিলা	ZRQ1795327 ফটো উপলব্ধ	558 নাম : নিখিল দে পিতার নাম: জীতেন দে বাড়ির নং : n0005 বয়স : 55 লিঙ্গ : পুরুষ	ZRQ2129369 ফটো উপলব্ধ
559 নাম : নমিতা দে স্বামীর নাম: নিখিল দে বাড়ির নং : n0005 বয়স : 49 লিঙ্গ : মহিলা	FYZ2300499 ফটো উপলব্ধ	560 নাম : বিধান দে পিতার নাম: নিখিল দে বাড়ির নং : n0005 বয়স : 37 লিঙ্গ : পুরুষ	FYZ2611549 ফটো উপলব্ধ	561 নাম : চৈতালি দে পিতার নাম: মানিক দে বাড়ির নং : n0130 বয়স : 25 লিঙ্গ : মহিলা	ZRQ1989102 ফটো উপলব্ধ
562 নাম : গীতা দে স্বামীর নাম: ধরনী দে বাড়ির নং : n0132 বয়স : 76 লিঙ্গ : মহিলা	WB/37/249/447486 ফটো উপলব্ধ	563 নাম : সুব্রত দে পিতার নাম: সুনীল দে বাড়ির নং : n0131 বয়স : 47 লিঙ্গ : পুরুষ	FYZ1423227 ফটো উপলব্ধ	564 নাম : সুমন্ত দে পিতার নাম: সুনীল দে বাড়ির নং : n0131 বয়স : 44 লিঙ্গ : পুরুষ	FYZ2301620 ফটো উপলব্ধ
565 নাম : সুশান্ত দে পিতার নাম: সুনীল দে বাড়ির নং : n0131 বয়স : 52 লিঙ্গ : পুরুষ	FYZ1149269 ফটো উপলব্ধ	566 নাম : সীমা দে স্বামীর নাম: উজ্জ্বল দে বাড়ির নং : n0132 বয়স : 39 লিঙ্গ : মহিলা	FYZ2611952 ফটো উপলব্ধ	567 নাম : মৌমিতা দে স্বামীর নাম: সুমন্ত দে বাড়ির নং : n0131 বয়স : 29 লিঙ্গ : মহিলা	ZRQ1750587 ফটো উপলব্ধ
568 নাম : বাসন্তী দে স্বামীর নাম: মানিক দে বাড়ির নং : n0130 বয়স : 44 লিঙ্গ : মহিলা	FYZ2611994 ফটো উপলব্ধ	569 নাম : সমাঞ্জি দে পিতার নাম: মানিক দে বাড়ির নং : এন0130 বয়স : 20 লিঙ্গ : মহিলা	ZRQ2286425 ফটো উপলব্ধ	570 নাম : চৈতালি দে স্বামীর নাম: রঞ্জিত দে বাড়ির নং : এন0133 বয়স : 23 লিঙ্গ : মহিলা	ZRQ2053627 ফটো উপলব্ধ

571 নাম : বন্দনা দে স্বামীর নাম: প্রদীপ দে বাড়ির নং : n0133 বয়স : 32 লিঙ্গ : মহিলা	ZRQ1405968 ফটো উপলব্ধ	572 নাম : প্রদীপ দে পিতার নাম: নিরঞ্জন দে বাড়ির নং : n0133 বয়স : 44 লিঙ্গ : পুরুষ	FYZ1424233 ফটো উপলব্ধ	573 নাম : অতসী নাথক স্বামীর নাম: অভিষেক নাথক বাড়ির নং : এন0022 বয়স : 25 লিঙ্গ : মহিলা	IJO2033371 ফটো উপলব্ধ
574 নাম : অসীম নাথক পিতার নাম: প্রহ্লাদ নাথক বাড়ির নং : n0022 বয়স : 66 লিঙ্গ : পুরুষ	WB/37/249/447301 ফটো উপলব্ধ	575 নাম : কৃষ্ণা নাথক স্বামীর নাম: অসীম নাথক বাড়ির নং : n0022 বয়স : 58 লিঙ্গ : মহিলা	WB/37/249/447391 ফটো উপলব্ধ	576 নাম : অভিষেক নায়েক পিতার নাম: অসীম নায়েক বাড়ির নং : n0022 বয়স : 36 লিঙ্গ : পুরুষ	ZRQ1036078 ফটো উপলব্ধ
577 নাম : মাধুরী পাইক স্বামীর নাম: নন্দলাল পাইক বাড়ির নং : n0101 বয়স : 71 লিঙ্গ : মহিলা	WB/37/249/447277 ফটো উপলব্ধ	578 নাম : মোহন পাইক পিতার নাম: নন্দলাল পাইক বাড়ির নং : n0101 বয়স : 42 লিঙ্গ : পুরুষ	FYZ2611945 ফটো উপলব্ধ	579 নাম : শ্যামাপদ পাইক পিতার নাম: নন্দলাল পাইক বাড়ির নং : n0101 বয়স : 40 লিঙ্গ : পুরুষ	FYZ2669059 ফটো উপলব্ধ
580 নাম : প্রিয়া পাইক স্বামীর নাম: শ্যামাপদ পাইক বাড়ির নং : n0101 বয়স : 33 লিঙ্গ : মহিলা	ZRQ1328640 ফটো উপলব্ধ	581 নাম : চায়না পাইক স্বামীর নাম: মোহন পাইক বাড়ির নং : এন0193 বয়স : 35 লিঙ্গ : মহিলা	ZRQ2074680 ফটো উপলব্ধ	582 নাম : গুন্না দাস স্বামীর নাম: প্রবীন দাস বাড়ির নং : দাস পাড়া বয়স : 25 লিঙ্গ : মহিলা	ZRQ1884667 ফটো উপলব্ধ
583 নাম : চন্দ্রা পান্ডে পিতার নাম: রমেশ পান্ডে বাড়ির নং : n0134 বয়স : 33 লিঙ্গ : মহিলা	ZRQ1328624 ফটো উপলব্ধ	584 নাম : সুরৎ পান্ডে পিতার নাম: রমেশ পান্ডে বাড়ির নং : n0134 বয়স : 30 লিঙ্গ : পুরুষ	ZRQ1505734 ফটো উপলব্ধ	585 নাম : শিখা পাণ্ডে স্বামীর নাম: রমেশ পাণ্ডে বাড়ির নং : n0134 বয়স : 54 লিঙ্গ : মহিলা	ZRQ1922632 ফটো উপলব্ধ
586 নাম : অর্নব পাল পিতার নাম: সুজিত পাল বাড়ির নং : n0142 বয়স : 26 লিঙ্গ : পুরুষ	ZRQ1884154 ফটো উপলব্ধ	587 নাম : সুরা পাল স্বামীর নাম: সুজিত পাল বাড়ির নং : n0141 বয়স : 45 লিঙ্গ : মহিলা	FYZ1424456 ফটো উপলব্ধ	588 নাম : সুজিত পাল পিতার নাম: সুবল পাল বাড়ির নং : n0142 বয়স : 58 লিঙ্গ : পুরুষ	FYZ2535219 ফটো উপলব্ধ
589 নাম : সুবল বাদ্যকর পিতার নাম: অরুণ বাদ্যকর বাড়ির নং : n0105 বয়স : 61 লিঙ্গ : পুরুষ	WB/37/249/447070 ফটো উপলব্ধ	590 নাম : মালতী বাদ্যকর স্বামীর নাম: সুবল বাদ্যকর বাড়ির নং : n0105 বয়স : 56 লিঙ্গ : মহিলা	WB/37/249/447071 ফটো উপলব্ধ	591 নাম : তারক বাদ্যকর পিতার নাম: সুবল বাদ্যকর বাড়ির নং : n0105 বয়স : 34 লিঙ্গ : পুরুষ	ZRQ1250927 ফটো উপলব্ধ
592 নাম : ধনঞ্জয় বাদ্যকর পিতার নাম: অনাথ বাদ্যকর বাড়ির নং : n0106 বয়স : 63 লিঙ্গ : পুরুষ	FYZ1151257 ফটো উপলব্ধ	593 নাম : মীরা বাদ্যকর স্বামীর নাম: ধনঞ্জয় বাদ্যকর বাড়ির নং : n0106 বয়স : 56 লিঙ্গ : মহিলা	FYZ1150374 ফটো উপলব্ধ	594 নাম : রাজীব বাদ্যকর পিতার নাম: ধনঞ্জয় বাদ্যকর বাড়ির নং : n0106 বয়স : 40 লিঙ্গ : পুরুষ	FYZ2438604 ফটো উপলব্ধ
595 নাম : শকুন্তলা বাদ্যকর পিতার নাম: ধনঞ্জয় বাদ্যকর বাড়ির নং : n0106 বয়স : 32 লিঙ্গ : মহিলা	ZRQ1328699 ফটো উপলব্ধ	596 নাম : পিঙ্কি বাদ্যকর স্বামীর নাম: তারক নাথ বাদ্যকর বাড়ির নং : এন0105 বয়স : 25 লিঙ্গ : মহিলা	ZRQ1882182 ফটো উপলব্ধ	597 নাম : রেণু বাদ্যকর পিতার নাম: সুবল বাদ্যকর বাড়ির নং : এন0105 বয়স : 28 লিঙ্গ : মহিলা	ZRQ2054401 ফটো উপলব্ধ
598 নাম : পূজা বাদ্যকর স্বামীর নাম: রাজীব বাদ্যকর বাড়ির নং : n0106 বয়স : 28 লিঙ্গ : মহিলা	ZRQ1795335 ফটো উপলব্ধ	599 নাম : অঞ্জনা বারিক স্বামীর নাম: সোমনাথ বারিক বাড়ির নং : n0102 বয়স : 24 লিঙ্গ : মহিলা	ZRQ1989060 ফটো উপলব্ধ	600 নাম : মৌমিতা দাস স্বামীর নাম: আলোক দাস বাড়ির নং : n0104 বয়স : 29 লিঙ্গ : মহিলা	IJO1704253 ফটো উপলব্ধ



601 নাম : আলোক দাস পিতার নাম: নন্দলাল দাস বাড়ির নং : n0104 বয়স : 35 লিঙ্গ : পুরুষ	ZRQ1250596 ফটো উপলব্ধ	602 নাম : বিশ্বনাথ বারিক পিতার নাম: ইন্দনারায়ন বারিক বাড়ির নং : n0102 বয়স : 74 লিঙ্গ : পুরুষ	WB/37/249/447074 ফটো উপলব্ধ	603 নাম : শীলা বারিক স্বামীর নাম: বিশ্বনাথ বারিক বাড়ির নং : n0102 বয়স : 66 লিঙ্গ : মহিলা	WB/37/249/447445 ফটো উপলব্ধ
604 নাম : রাজীব বারিক পিতার নাম: দীপক বারিক বাড়ির নং : n0104 বয়স : 28 লিঙ্গ : পুরুষ	ZRQ1672930 ফটো উপলব্ধ	605 নাম : সোমনাথ বারিক পিতার নাম: বিশ্বনাথ বারিক বাড়ির নং : n0102 বয়স : 35 লিঙ্গ : পুরুষ	ZRQ1250570 ফটো উপলব্ধ	606 নাম : শোভা বারিক স্বামীর নাম: সুর্যপদ বারিক বাড়ির নং : n0103 বয়স : 73 লিঙ্গ : মহিলা	FYZ1986306 ফটো উপলব্ধ
607 নাম : অজয় বারিক মায়ের নাম: শোভা বারিক বাড়ির নং : n0103 বয়স : 35 লিঙ্গ : পুরুষ	ZRQ1250588 ফটো উপলব্ধ	608 নাম : কাজল বারিক পিতার নাম: সুর্যপদ বারিক বাড়ির নং : n0103 বয়স : 47 লিঙ্গ : পুরুষ	FYZ1148766 ফটো উপলব্ধ	609 নাম : লতিকা বারিক স্বামীর নাম: কাজল বারিক বাড়ির নং : n0103 বয়স : 33 লিঙ্গ : মহিলা	ZRQ1328657 ফটো উপলব্ধ
610 নাম : রাজু বারিক পিতার নাম: সুর্য বারিক বাড়ির নং : n0103 বয়স : 50 লিঙ্গ : পুরুষ	WB/37/249/447057 ফটো উপলব্ধ	611 নাম : ঝুমা বারিক স্বামীর নাম: রাজু বারিক বাড়ির নং : n0103 বয়স : 32 লিঙ্গ : মহিলা	ZRQ1406123 ফটো উপলব্ধ	612 নাম : দীপক বারিক পিতার নাম: দুর্গাপদ বারিক বাড়ির নং : n0104 বয়স : 46 লিঙ্গ : পুরুষ	ZRQ2129492 ফটো উপলব্ধ
613 নাম : রুপালী বারিক স্বামীর নাম: দীপক বারিক বাড়ির নং : n0104 বয়স : 51 লিঙ্গ : মহিলা	WB/37/249/447446 ফটো উপলব্ধ	614 নাম : সুদেব বারিক পিতার নাম: দুর্গাপদ বারিক বাড়ির নং : n0104 বয়স : 40 লিঙ্গ : পুরুষ	ZRQ1035989 ফটো উপলব্ধ	615 নাম : টিটু ভূই স্বামীর নাম: শ্যামলেন্দু ভূই বাড়ির নং : n0004 বয়স : 40 লিঙ্গ : মহিলা	FYZ2611986 ফটো উপলব্ধ
616 নাম : চোলন ভূই স্বামীর নাম: শান্ত ভূই বাড়ির নং : n0164 বয়স : 37 লিঙ্গ : মহিলা	FYZ2668739 ফটো উপলব্ধ	617 নাম : শান্ত ভূই পিতার নাম: হারাধন ভূই বাড়ির নং : এন0164 বয়স : 48 লিঙ্গ : পুরুষ	FYZ1985266 ফটো উপলব্ধ	618 নাম : দুর্গাদাস ভাণ্ডারী পিতার নাম: গৌর ভাণ্ডারী বাড়ির নং : n0100 বয়স : 54 লিঙ্গ : পুরুষ	WB/37/249/447303 ফটো উপলব্ধ
619 নাম : নমিতা ভাণ্ডারী স্বামীর নাম: দুর্গাদাস ভাণ্ডারী বাড়ির নং : n0100 বয়স : 51 লিঙ্গ : মহিলা	WB/37/249/447046 ফটো উপলব্ধ	620 নাম : মনেশ ভাণ্ডারী পিতার নাম: গৌর ভাণ্ডারী বাড়ির নং : n0100 বয়স : 45 লিঙ্গ : পুরুষ	WB/37/249/447399 ফটো উপলব্ধ	621 নাম : বৃন্দাবন ভাণ্ডারী পিতার নাম: দুর্গাই ভাণ্ডারী বাড়ির নং : n0100 বয়স : 33 লিঙ্গ : পুরুষ	ZRQ1406073 ফটো উপলব্ধ
622 নাম : শিবানী ভাণ্ডারী স্বামীর নাম: বৃন্দাবন ভাণ্ডারী বাড়ির নং : n0100 বয়স : 26 লিঙ্গ : মহিলা	ZRQ1884071 ফটো উপলব্ধ	623 নাম : বিষ্ণু ভাণ্ডারী পিতার নাম: মনেশ ভাণ্ডারী বাড়ির নং : n0100 বয়স : 26 লিঙ্গ : পুরুষ	ZRQ1989086 ফটো উপলব্ধ	624 নাম : বিশ্বনাথ মন্ডল পিতার নাম: রবীন্দ্রনাথ মণ্ডল বাড়ির নং : n0001 বয়স : 51 লিঙ্গ : পুরুষ	ZRQ1988898 ফটো উপলব্ধ
625 নাম : সুভাষ মন্ডল পিতার নাম: সুরত মন্ডল বাড়ির নং : n0003 বয়স : 25 লিঙ্গ : পুরুষ	ZRQ1988997 ফটো উপলব্ধ	626 নাম : বাবলু মণ্ডল পিতার নাম: পারুল মণ্ডল বাড়ির নং : n0076 বয়স : 49 লিঙ্গ : পুরুষ	FYZ2301711 ফটো উপলব্ধ	627 নাম : অমিত মণ্ডল পিতার নাম: চন্ডী মণ্ডল বাড়ির নং : n0078 বয়স : 26 লিঙ্গ : পুরুষ	ZRQ1795376 ফটো উপলব্ধ
628 নাম : সুশান্ত মণ্ডল পিতার নাম: অজিত মণ্ডল বাড়ির নং : n0073 বয়স : 51 লিঙ্গ : পুরুষ	FYZ1149152 ফটো উপলব্ধ	629 নাম : সুনম মন্ডল পিতার নাম: স্বপন মন্ডল বাড়ির নং : এন0001 বয়স : 30 লিঙ্গ : পুরুষ	ZRQ1750629 ফটো উপলব্ধ	630 নাম : মৌসুমী মন্ডল স্বামীর নাম: শ্রীমন্ত মন্ডল বাড়ির নং : এন0070 বয়স : 24 লিঙ্গ : মহিলা	ZRQ2054120 ফটো উপলব্ধ



বিধানসভা নির্বাচনক্ষেত্রের নং, নাম : 247-শালতোড়া
ভাগ নং, নাম : 1-মেজিয়া(আংশিক), তেওয়ারীডাঙ্গা গ্রাম (আংশিক)

631 নাম : সরস্বতী মন্ডল স্বামীর নাম : দীপক মন্ডল বাড়ির নং : এন0003 বয়স : 23 লিঙ্গ : মহিলা	ZRQ2054328 ফটো উপলব্ধ	632 নাম : মধুসূদন মন্ডল মায়ের নাম : মঞ্জুরা মন্ডল বাড়ির নং : এন0003 বয়স : 23 লিঙ্গ : পুরুষ	ZRQ2054385 ফটো উপলব্ধ	633 নাম : সন্দীপ মন্ডল পিতার নাম : বিশ্বনাথ মন্ডল বাড়ির নং : এন0001 বয়স : 23 লিঙ্গ : পুরুষ	ZRQ2054393 ফটো উপলব্ধ
634 নাম : সীমা মণ্ডল স্বামীর নাম : শক্তিপদ মণ্ডল বাড়ির নং : n0002 বয়স : 35 লিঙ্গ : মহিলা	ZRQ1328319 ফটো উপলব্ধ	635 নাম : সন্তোষ মন্ডল পিতার নাম : সঞ্জয় মন্ডল বাড়ির নং : এন0001 বয়স : 22 লিঙ্গ : পুরুষ	ZRQ2187557 ফটো উপলব্ধ	636 নাম : শ্রাবনী মন্ডল স্বামীর নাম : নাড় গোপাল মন্ডল বাড়ির নং : এন0002 বয়স : 24 লিঙ্গ : মহিলা	ZRQ2187946 ফটো উপলব্ধ
637 নাম : সঞ্জয় মণ্ডল পিতার নাম : সুনীল মণ্ডল বাড়ির নং : n0001 বয়স : 45 লিঙ্গ : পুরুষ	FYZ1984764 ফটো উপলব্ধ	638 নাম : সীমা মণ্ডল স্বামীর নাম : রমেশ মণ্ডল বাড়ির নং : n0076 বয়স : 32 লিঙ্গ : মহিলা	ZRQ1795293 ফটো উপলব্ধ	639 নাম : ছায়া মণ্ডল স্বামীর নাম : গোরাচাঁদ মণ্ডল বাড়ির নং : n0075 বয়স : 71 লিঙ্গ : মহিলা	FYZ1425966 ফটো উপলব্ধ
640 নাম : অরুণ মণ্ডল পিতার নাম : গোরাচাঁদ মণ্ডল বাড়ির নং : n0075 বয়স : 49 লিঙ্গ : পুরুষ	WB/37/249/447615 ফটো উপলব্ধ	641 নাম : রবীন্দ্রনাথ মণ্ডল পিতার নাম : রাখানাথ মণ্ডল বাড়ির নং : n0001 বয়স : 91 লিঙ্গ : পুরুষ	WB/37/249/444231 ফটো উপলব্ধ	642 নাম : প্রশান্ত মণ্ডল পিতার নাম : দুর্গাপদ মণ্ডল বাড়ির নং : n0003 বয়স : 44 লিঙ্গ : পুরুষ	FYZ1984749 ফটো উপলব্ধ
643 নাম : অশোকা মণ্ডল স্বামীর নাম : দুর্গাপদ মণ্ডল বাড়ির নং : n0003 বয়স : 71 লিঙ্গ : মহিলা	WB/37/249/444257 ফটো উপলব্ধ	644 নাম : শীতলা মণ্ডল স্বামীর নাম : লক্ষীনারায়ন মণ্ডল বাড়ির নং : n0002 বয়স : 34 লিঙ্গ : মহিলা	ZRQ1328350 ফটো উপলব্ধ	645 নাম : পুষ্প মণ্ডল স্বামীর নাম : ভূপেন মণ্ডল বাড়ির নং : n0070 বয়স : 53 লিঙ্গ : মহিলা	FYZ2535755 ফটো উপলব্ধ
646 নাম : ভূপেন মণ্ডল পিতার নাম : গোপাল মণ্ডল বাড়ির নং : n0070 বয়স : 65 লিঙ্গ : পুরুষ	WB/37/249/447584 ফটো উপলব্ধ	647 নাম : দীপক মণ্ডল পিতার নাম : দর্শাপদ মণ্ডল বাড়ির নং : n0003 বয়স : 43 লিঙ্গ : পুরুষ	FYZ2300515 ফটো উপলব্ধ	648 নাম : মঞ্জুরা মণ্ডল স্বামীর নাম : সুরত মণ্ডল বাড়ির নং : n0003 বয়স : 49 লিঙ্গ : মহিলা	FYZ2300507 ফটো উপলব্ধ
649 নাম : পার্বতী গরুই স্বামীর নাম : পাপু গরুই বাড়ির নং : এন0018 বয়স : 23 লিঙ্গ : মহিলা	NRW2193563 ফটো উপলব্ধ	650 নাম : শক্তিপদ মন্ডল পিতার নাম : সর্বেশ্বর মন্ডল বাড়ির নং : n0002 বয়স : 44 লিঙ্গ : পুরুষ	ZRQ0234468 ফটো উপলব্ধ	651 নাম : চিন্তা মন্ডল পিতার নাম : সর্বেশ্বর মন্ডল বাড়ির নং : n0002 বয়স : 34 লিঙ্গ : পুরুষ	ZRQ1328293 ফটো উপলব্ধ
652 নাম : নাড় গোপাল মণ্ডল পিতার নাম : সর্বেশ্বর মণ্ডল বাড়ির নং : n0002 বয়স : 30 লিঙ্গ : পুরুষ	ZRQ1505627 ফটো উপলব্ধ	653 নাম : গঙ্গাধর মণ্ডল পিতার নাম : সর্বেশ্বর মণ্ডল বাড়ির নং : n0002 বয়স : 50 লিঙ্গ : পুরুষ	WB/37/249/444295 ফটো উপলব্ধ	654 নাম : দিপালী মণ্ডল স্বামীর নাম : স্বদেশ মণ্ডল বাড়ির নং : n0001 বয়স : 34 লিঙ্গ : মহিলা	ZRQ1328327 ফটো উপলব্ধ
655 নাম : সাগরিকা মন্ডল স্বামীর নাম : বিশ্বনাথ মন্ডল বাড়ির নং : n0001 বয়স : 35 লিঙ্গ : মহিলা	ZRQ1328343 ফটো উপলব্ধ	656 নাম : শান্তনা মণ্ডল পিতার নাম : যষ্ঠী মণ্ডল বাড়ির নং : n0001 বয়স : 35 লিঙ্গ : মহিলা	ZRQ1104678 ফটো উপলব্ধ	657 নাম : প্রতিমা মণ্ডল স্বামীর নাম : সঞ্জয় মণ্ডল বাড়ির নং : n0001 বয়স : 43 লিঙ্গ : মহিলা	ZRQ1250299 ফটো উপলব্ধ
658 নাম : সরোজ মণ্ডল পিতার নাম : স্বপন মণ্ডল বাড়ির নং : n0001 বয়স : 33 লিঙ্গ : পুরুষ	ZRQ1328335 ফটো উপলব্ধ	659 নাম : স্বদেশ মণ্ডল পিতার নাম : স্বপন মণ্ডল বাড়ির নং : n0001 বয়স : 36 লিঙ্গ : পুরুষ	ZRQ1035872 ফটো উপলব্ধ	660 নাম : সন্ধ্যা মণ্ডল স্বামীর নাম : স্বপন মণ্ডল বাড়ির নং : n0001 বয়স : 52 লিঙ্গ : মহিলা	ZRQ2129344 ফটো উপলব্ধ



বিধানসভা নির্বাচনক্ষেত্রের নং, নাম : 247-শালতোড়া
ভাগ নং, নাম : 1-মেজিয়া(আংশিক), তেওয়ারীডাঙ্গা গ্রাম (আংশিক)

661	ZRQ2129351	662	ZRQ1035880	663	ZRQ0234393
নাম : স্বপন মন্ডল পিতার নাম: রবীন্দ্রনাথ মণ্ডল বাড়ির নং : n0001 বয়স : 60 লিঙ্গ : পুরুষ	ফটো উপলব্ধ	নাম : বাপ্পাদিত্য মণ্ডল পিতার নাম: সুনীল মণ্ডল বাড়ির নং : n0001 বয়স : 36 লিঙ্গ : পুরুষ	ফটো উপলব্ধ	নাম : যষ্ঠীপদ মণ্ডল পিতার নাম: সুনীল মণ্ডল বাড়ির নং : n0001 বয়স : 42 লিঙ্গ : পুরুষ	ফটো উপলব্ধ
664	ZRQ2284727	665	ZRQ2286748	666	WB/37/249/447629
নাম : সমীরণ মন্ডল পিতার নাম: সঞ্জয় মন্ডল বাড়ির নং : এন0001 বয়স : 20 লিঙ্গ : পুরুষ	ফটো উপলব্ধ	নাম : কৌশিক মন্ডল পিতার নাম: বিশ্বনাথ মণ্ডল বাড়ির নং : এন0001 বয়স : 20 লিঙ্গ : পুরুষ	ফটো উপলব্ধ	নাম : খোকন মণ্ডল পিতার নাম: মদন মণ্ডল বাড়ির নং : n0072 বয়স : 54 লিঙ্গ : পুরুষ	ফটো উপলব্ধ
667	ZRQ1505775	668	FYZ2301703	669	FYZ2301695
নাম : মিতু মণ্ডল স্বামীর নাম: সুশান্ত মণ্ডল বাড়ির নং : n0073 বয়স : 30 লিঙ্গ : মহিলা	ফটো উপলব্ধ	নাম : পদ্মাবতী মণ্ডল স্বামীর নাম: দীপেন মণ্ডল বাড়ির নং : n0072 বয়স : 61 লিঙ্গ : মহিলা	ফটো উপলব্ধ	নাম : দীপেন মণ্ডল পিতার নাম: মদন মণ্ডল বাড়ির নং : n0072 বয়স : 66 লিঙ্গ : পুরুষ	ফটো উপলব্ধ
670	ZRQ1250604	671	ZRQ1036029	672	FYZ266838
নাম : শ্রীকান্ত মণ্ডল পিতার নাম: ভূপেন মণ্ডল বাড়ির নং : n0070 বয়স : 37 লিঙ্গ : পুরুষ	ফটো উপলব্ধ	নাম : শ্রীমন্ত মণ্ডল পিতার নাম: ভূপেন মণ্ডল বাড়ির নং : n0070 বয়স : 36 লিঙ্গ : পুরুষ	ফটো উপলব্ধ	নাম : মামনি মন্ডল স্বামীর নাম: অরুণ মন্ডল বাড়ির নং : n0075 বয়স : 42 লিঙ্গ : মহিলা	ফটো উপলব্ধ
673	FYZ0667428	674	ZRQ0238287	675	FYZ2668846
নাম : পারুল মণ্ডল স্বামীর নাম: রবি মণ্ডল বাড়ির নং : n0076 বয়স : 78 লিঙ্গ : মহিলা	ফটো উপলব্ধ	নাম : রমেশ মণ্ডল স্বামীর নাম: পারুল মণ্ডল বাড়ির নং : n0076 বয়স : 37 লিঙ্গ : পুরুষ	ফটো উপলব্ধ	নাম : প্রতিমা মন্ডল স্বামীর নাম: বাবলু মন্ডল বাড়ির নং : n0076 বয়স : 37 লিঙ্গ : মহিলা	ফটো উপলব্ধ
676	WB/37/249/447186	677	FYZ1151414	678	ZRQ1406016
নাম : দুলাল মণ্ডল পিতার নাম: রবি মণ্ডল বাড়ির নং : n0077 বয়স : 52 লিঙ্গ : পুরুষ	ফটো উপলব্ধ	নাম : অপর্ণা মণ্ডল স্বামীর নাম: দুলাল মণ্ডল বাড়ির নং : n0077 বয়স : 50 লিঙ্গ : মহিলা	ফটো উপলব্ধ	নাম : রাকেশ মণ্ডল পিতার নাম: দুলাল মণ্ডল বাড়ির নং : n0077 বয়স : 32 লিঙ্গ : পুরুষ	ফটো উপলব্ধ
679	WB/37/249/447060	680	FYZ2301687	681	FYZ1986330
নাম : চণ্ডী মণ্ডল পিতার নাম: শঙ্কর মণ্ডল বাড়ির নং : n0078 বয়স : 59 লিঙ্গ : পুরুষ	ফটো উপলব্ধ	নাম : রীতা মণ্ডল স্বামীর নাম: চণ্ডী মণ্ডল বাড়ির নং : n0078 বয়স : 53 লিঙ্গ : মহিলা	ফটো উপলব্ধ	নাম : রীতা মন্ডল স্বামীর নাম: অসিত মণ্ডল বাড়ির নং : n0074 বয়স : 50 লিঙ্গ : মহিলা	ফটো উপলব্ধ
682	WB/37/249/447542	683	WB/37/249/447184	684	ZRQ1406008
নাম : তুলসী মাজী পিতার নাম: পচাই মাজী বাড়ির নং : n0080 বয়স : 74 লিঙ্গ : পুরুষ	ফটো উপলব্ধ	নাম : গীতা মাজী স্বামীর নাম: তুলসী মাজী বাড়ির নং : n0080 বয়স : 70 লিঙ্গ : মহিলা	ফটো উপলব্ধ	নাম : সুপ্রিয়া মাজী স্বামীর নাম: পচাই মাজী বাড়ির নং : n0080 বয়স : 31 লিঙ্গ : মহিলা	ফটো উপলব্ধ
685	FYZ1986405	686	ZRQ1405984	687	FYZ1986397
নাম : পিন্টু মাজী পিতার নাম: তুলসী মাজী বাড়ির নং : n0080 বয়স : 43 লিঙ্গ : পুরুষ	ফটো উপলব্ধ	নাম : পূর্ণিমা মাজী স্বামীর নাম: পিন্টু মাজী বাড়ির নং : n0080 বয়স : 33 লিঙ্গ : মহিলা	ফটো উপলব্ধ	নাম : রিণ্টু মাজী পিতার নাম: তুলসী মাজী বাড়ির নং : n0080 বয়স : 46 লিঙ্গ : পুরুষ	ফটো উপলব্ধ
688	ZRQ2072759	689	ZRQ2187615	690	ZRQ2188019
নাম : অভিষেক মোদক পিতার নাম: দীননাথ মোদক বাড়ির নং : এন0085 বয়স : 28 লিঙ্গ : পুরুষ	ফটো উপলব্ধ	নাম : খুশি মোদক পিতার নাম: শচীন্দ্রনাথ মোদক বাড়ির নং : এন0081 বয়স : 21 লিঙ্গ : মহিলা	ফটো উপলব্ধ	নাম : অঞ্জলি মোদক পিতার নাম: দীননাথ মোদক বাড়ির নং : এন0085 বয়স : 23 লিঙ্গ : মহিলা	ফটো উপলব্ধ



বিধানসভা নির্বাচনকেন্দ্রের নং, নাম : 247-শালতোড়া
ভাগ নং, নাম : 1-মেজিয়া(আংশিক), তেওয়ারীডাঙ্গা গ্রাম (আংশিক)

691 নাম : বিউটি মোদক পিতার নাম: শিবরাম মোদক বাড়ির নং : এন0082 বয়স : 21 লিঙ্গ : মহিলা	ZRQ2187565 ফটো উপলব্ধ	692 নাম : কুম্পা মোদক স্বামীর নাম: মনোজ মোদক বাড়ির নং : এন0081 বয়স : 22 লিঙ্গ : মহিলা	ZRQ2187912 ফটো উপলব্ধ	# 693 নাম : মায়ামোদক স্বামীর নাম: বিশ্বনাথ মোদক বাড়ির নং : এন0085 বয়স : 70 লিঙ্গ : মহিলা	FYZ1984715 ফটো উপলব্ধ
694 নাম : সঞ্জয় মোদক পিতার নাম: বিশ্বনাথ মোদক বাড়ির নং : এন0085 বয়স : 33 লিঙ্গ : পুরুষ	FYZ2611358 ফটো উপলব্ধ	695 নাম : তিতু মোদক স্বামীর নাম: সঞ্জয় মোদক বাড়ির নং : এন0085 বয়স : 33 লিঙ্গ : মহিলা	FYZ2611341 ফটো উপলব্ধ	696 নাম : শ্যামলী মোদক স্বামীর নাম: নন্দদুলাল মোদক বাড়ির নং : n0081 বয়স : 51 লিঙ্গ : মহিলা	ZRQ2129377 ফটো উপলব্ধ
697 নাম : শিবরাম মোদক পিতার নাম: অর্জুন মোদক বাড়ির নং : n0082 বয়স : 52 লিঙ্গ : পুরুষ	ZRQ2164747 ফটো উপলব্ধ	698 নাম : প্রদীপ মোদক পিতার নাম: রাধেশ্যাম মোদক বাড়ির নং : n0081 বয়স : 41 লিঙ্গ : পুরুষ	FYZ2301786 ফটো উপলব্ধ	699 নাম : নন্দদুলাল মোদক পিতার নাম: ভবদেব মোদক বাড়ির নং : n0081 বয়স : 57 লিঙ্গ : পুরুষ	WB/37/249/447386 ফটো উপলব্ধ
700 নাম : সরোজ মোদক পিতার নাম: নন্দদুলাল মোদক বাড়ির নং : n0081 বয়স : 31 লিঙ্গ : পুরুষ	ZRQ1405950 ফটো উপলব্ধ	701 নাম : শচীন্দুলাল মোদক পিতার নাম: ভবদেব মোদক বাড়ির নং : n0081 বয়স : 52 লিঙ্গ : পুরুষ	WB/37/249/447064 ফটো উপলব্ধ	702 নাম : অর্চনা মোদক স্বামীর নাম: শচীন্দুলাল মোদক বাড়ির নং : n0081 বয়স : 46 লিঙ্গ : মহিলা	FYZ2611820 ফটো উপলব্ধ
703 নাম : সনকা মোদক স্বামীর নাম: শিবরাম মোদক বাড়ির নং : n0082 বয়স : 41 লিঙ্গ : মহিলা	FYZ2611812 ফটো উপলব্ধ	704 নাম : আশীষ মোদক পিতার নাম: দীপক মোদক বাড়ির নং : n0083 বয়স : 29 লিঙ্গ : পুরুষ	ZRQ1672856 ফটো উপলব্ধ	705 নাম : দীননাথ মোদক পিতার নাম: বাদল মোদক বাড়ির নং : n0085 বয়স : 55 লিঙ্গ : পুরুষ	FYZ1986462 ফটো উপলব্ধ
706 নাম : বাদল মোদক পিতার নাম: হেমচন্দ্র মোদক বাড়ির নং : n0085 বয়স : 81 লিঙ্গ : পুরুষ	WB/37/249/447326 ফটো উপলব্ধ	707 নাম : ভীম মোদক পিতার নাম: হেমচন্দ্র মোদক বাড়ির নং : n0084 বয়স : 56 লিঙ্গ : পুরুষ	FYZ2535789 ফটো উপলব্ধ	708 নাম : কাঞ্চন মোদক পিতার নাম: ভীম মোদক বাড়ির নং : n0084 বয়স : 36 লিঙ্গ : পুরুষ	ZRQ1035922 ফটো উপলব্ধ
709 নাম : সুনীতা মোদক স্বামীর নাম: সাধন মোদক বাড়ির নং : n0084 বয়স : 33 লিঙ্গ : মহিলা	ZRQ1406172 ফটো উপলব্ধ	710 নাম : নিবাস মোদক পিতার নাম: অর্জুন মোদক বাড়ির নং : n0082 বয়স : 51 লিঙ্গ : পুরুষ	WB/37/249/447337 ফটো উপলব্ধ	711 নাম : বিজয় মোদক পিতার নাম: অর্জুন মোদক বাড়ির নং : n0082 বয়স : 45 লিঙ্গ : পুরুষ	FYZ2438620 ফটো উপলব্ধ
712 নাম : টুম্পা মোদক স্বামীর নাম: বিজয় মোদক বাড়ির নং : n0082 বয়স : 34 লিঙ্গ : মহিলা	ZRQ1104587 ফটো উপলব্ধ	713 নাম : দীপক মোদক পিতার নাম: সহদেব মোদক বাড়ির নং : n0083 বয়স : 63 লিঙ্গ : পুরুষ	FYZ0667493 ফটো উপলব্ধ	714 নাম : গঙ্গা মোদক স্বামীর নাম: দীপক মোদক বাড়ির নং : n0083 বয়স : 53 লিঙ্গ : মহিলা	FYZ0667501 ফটো উপলব্ধ
715 নাম : নৈরাশী মোদক স্বামীর নাম: ভীম মোদক বাড়ির নং : n0084 বয়স : 57 লিঙ্গ : মহিলা	FYZ2535771 ফটো উপলব্ধ	716 নাম : সাধন মোদক পিতার নাম: ভীম মোদক বাড়ির নং : n0084 বয়স : 38 লিঙ্গ : পুরুষ	FYZ2612034 ফটো উপলব্ধ	717 নাম : বেলা মোদক স্বামীর নাম: নিবাস মোদক বাড়ির নং : n0082 বয়স : 37 লিঙ্গ : মহিলা	ZRQ1672823 ফটো উপলব্ধ
718 নাম : মনোজ মোদক পিতার নাম: নন্দদুলাল মোদক বাড়ির নং : n0081 বয়স : 32 লিঙ্গ : পুরুষ	ZRQ1328608 ফটো উপলব্ধ	719 নাম : সুজয় মোদক পিতার নাম: শিবরাম মোদক বাড়ির নং : n0082 বয়স : 25 লিঙ্গ : পুরুষ	ZRQ1884204 ফটো উপলব্ধ	720 নাম : বুলু মোদক স্বামীর নাম: সুভাষ মোদক বাড়ির নং : n0085 বয়স : 45 লিঙ্গ : মহিলা	FYZ2612117 ফটো উপলব্ধ



বিধানসভা নির্বাচনকেন্দ্রের নং, নাম : 247-শালতোড়া
ভাগ নং, নাম : 1-মেজিয়া(আংশিক), তেওয়ারীডাঙ্গা গ্রাম (আংশিক)

721	WB/37/249/447222	ফটো উপলব্ধ	722	FYZ2301760	ফটো উপলব্ধ	723	ZRQ1884170	ফটো উপলব্ধ
নাম : সুভাষ মোদক পিতার নাম: বাদল মোদক বাড়ির নং : n0085 বয়স : 53 লিঙ্গ : পুরুষ			নাম : সুলতা মোদক স্বামীর নাম: দীননাথ মোদক বাড়ির নং : n0085 বয়স : 47 লিঙ্গ : মহিলা			নাম : অভিজিৎ মোদক পিতার নাম: সুভাষ মোদক বাড়ির নং : n0085 বয়স : 25 লিঙ্গ : পুরুষ		
724	ZRQ1673029	ফটো উপলব্ধ	725	ZRQ1884097	ফটো উপলব্ধ	726	ZRQ1884196	ফটো উপলব্ধ
নাম : শকুন্তলা রায় পিতার নাম: উত্তম রায় বাড়ির নং : n0108 বয়স : 29 লিঙ্গ : মহিলা			নাম : আল্পনা রায় স্বামীর নাম: সুবোধ রায় বাড়ির নং : n0109 বয়স : 27 লিঙ্গ : মহিলা			নাম : মিলন রায় পিতার নাম: অশোক রায় বাড়ির নং : n0119 বয়স : 26 লিঙ্গ : পুরুষ		
727	WB/37/249/447589	ফটো উপলব্ধ	728	ZRQ1884048	ফটো উপলব্ধ	729	ZRQ1884014	ফটো উপলব্ধ
নাম : কাজল রায় পিতার নাম: রামপদ রায় বাড়ির নং : n0113 বয়স : 65 লিঙ্গ : পুরুষ			নাম : রিয়া রায় স্বামীর নাম: রঞ্জিত রায় বাড়ির নং : n0118 বয়স : 26 লিঙ্গ : মহিলা			নাম : মালা রায় স্বামীর নাম: প্রসেনজিৎ রায় বাড়ির নং : n0119 বয়স : 26 লিঙ্গ : মহিলা		
730	WB/37/249/447314	ফটো উপলব্ধ	731	FYZ1151406	ফটো উপলব্ধ	732	FYZ1151364	ফটো উপলব্ধ
নাম : ষষ্ঠী রায় পিতার নাম: কাশীনাথ রায় বাড়ির নং : n0118 বয়স : 64 লিঙ্গ : পুরুষ			নাম : ভবদেব রায় পিতার নাম: কাশীনাথ রায় বাড়ির নং : n0118 বয়স : 59 লিঙ্গ : পুরুষ			নাম : মায়ারানী রায় স্বামীর নাম: ভবদেব রায় বাড়ির নং : n0118 বয়স : 49 লিঙ্গ : মহিলা		
733	FYZ1151380	ফটো উপলব্ধ	734	ZRQ1406065	ফটো উপলব্ধ	735	ZRQ1328749	ফটো উপলব্ধ
নাম : শ্যামলী রায় স্বামীর নাম: ষষ্ঠী রায় বাড়ির নং : n0118 বয়স : 56 লিঙ্গ : মহিলা			নাম : রঞ্জিত রায় পিতার নাম: ষষ্ঠী রায় বাড়ির নং : n0118 বয়স : 31 লিঙ্গ : পুরুষ			নাম : মুক্তা রায় স্বামীর নাম: অশোক রায় বাড়ির নং : n0119 বয়স : 39 লিঙ্গ : মহিলা		
736	WB/37/249/447563	ফটো উপলব্ধ	737	WB/37/249/447119	ফটো উপলব্ধ	738	ZRQ1406040	ফটো উপলব্ধ
নাম : দিলীপ রায় পিতার নাম: ননীগোপাল রায় বাড়ির নং : n0119 বয়স : 54 লিঙ্গ : পুরুষ			নাম : রথু রায় স্বামীর নাম: দিলীপ রায় বাড়ির নং : n0119 বয়স : 50 লিঙ্গ : মহিলা			নাম : প্রসেনজিৎ রায় পিতার নাম: দিলীপ রায় বাড়ির নং : n0119 বয়স : 32 লিঙ্গ : পুরুষ		
739	FYZ1425941	ফটো উপলব্ধ	740	IJO1207844	ফটো উপলব্ধ	741	ZRQ1036003	ফটো উপলব্ধ
নাম : কিশোর রায় পিতার নাম: ননীগোপাল রায় বাড়ির নং : n0119 বয়স : 47 লিঙ্গ : পুরুষ			নাম : দীপু রায় স্বামীর নাম: কিশোর রায় বাড়ির নং : n0119 বয়স : 38 লিঙ্গ : মহিলা			নাম : উৎপল রায় পিতার নাম: ননীগোপাল রায় বাড়ির নং : n0119 বয়স : 38 লিঙ্গ : পুরুষ		
742	ZRQ1104652	ফটো উপলব্ধ	743	WB/37/249/447170	ফটো উপলব্ধ	744	WB/37/249/447121	ফটো উপলব্ধ
নাম : চম্পা রায় স্বামীর নাম: উৎপল রায় বাড়ির নং : n0119 বয়স : 36 লিঙ্গ : মহিলা			নাম : সন্তোষ রায় পিতার নাম: নেপাল রায় বাড়ির নং : n0120 বয়স : 63 লিঙ্গ : পুরুষ			নাম : শিখা রায় স্বামীর নাম: সন্তোষ রায় বাড়ির নং : n0120 বয়স : 56 লিঙ্গ : মহিলা		
745	ZRQ1328566	ফটো উপলব্ধ	746	ZRQ1406115	ফটো উপলব্ধ	747	WB/37/249/447466	ফটো উপলব্ধ
নাম : রঞ্জিত রায় পিতার নাম: সন্তোষ রায় বাড়ির নং : n0120 বয়স : 33 লিঙ্গ : পুরুষ			নাম : অস্তিক রায় পিতার নাম: সন্তোষ রায় বাড়ির নং : n0120 বয়স : 32 লিঙ্গ : পুরুষ			নাম : ঝণ্টু রায় পিতার নাম: নেপাল রায় বাড়ির নং : n0120 বয়স : 53 লিঙ্গ : পুরুষ		
748	FYZ1150994	ফটো উপলব্ধ	749	ZRQ1250950	ফটো উপলব্ধ	750	ZRQ1250679	ফটো উপলব্ধ
নাম : তারাপদ রায় পিতার নাম: নেপাল রায় বাড়ির নং : n0120 বয়স : 49 লিঙ্গ : পুরুষ			নাম : শান্তি রায় স্বামীর নাম: ঝণ্টু রায় বাড়ির নং : n0120 বয়স : 43 লিঙ্গ : মহিলা			নাম : ধনী রায় স্বামীর নাম: মদন রায় বাড়ির নং : n0121 বয়স : 45 লিঙ্গ : মহিলা		



বিধানসভা নির্বাচনক্ষেত্রের নং, নাম : 247-শালতোড়া
ভাগ নং, নাম : 1-মেজিয়া(আংশিক), তেওয়ারীডাঙ্গা গ্রাম (আংশিক)

751	FYZ1148014	752	ZRQ1250653	753	ZRQ1406081
নাম : লতিকা রায় স্বামীর নাম: দীপক রায় বাড়ির নং : n0121 বয়স : 48 লিঙ্গ : মহিলা	ফটো উপলব্ধ	নাম : শ্যামাপদ রায় পিতার নাম: কাজল রায় বাড়ির নং : n0113 বয়স : 40 লিঙ্গ : পুরুষ	ফটো উপলব্ধ	নাম : পুতুল রায় স্বামীর নাম: শ্যামাপদ রায় বাড়ির নং : n0113 বয়স : 33 লিঙ্গ : মহিলা	ফটো উপলব্ধ
754	WB/37/249/447586	755	WB/37/249/447144	756	FYZ2535870
নাম : হারাধন রায় পিতার নাম: শশী রায় বাড়ির নং : n0114 বয়স : 65 লিঙ্গ : পুরুষ	ফটো উপলব্ধ	নাম : অমিতা রায় স্বামীর নাম: জগন্নাথ রায় বাড়ির নং : n0116 বয়স : 50 লিঙ্গ : মহিলা	ফটো উপলব্ধ	নাম : চন্দনা রায় স্বামীর নাম: যতীন্দ্র রায় বাড়ির নং : n0117 বয়স : 57 লিঙ্গ : মহিলা	ফটো উপলব্ধ
757	ZRQ1673045	758	ZRQ1684000	759	FYZ1151331
নাম : রঞ্জিত রায় পিতার নাম: শঙ্কর রায় বাড়ির নং : n0165 বয়স : 28 লিঙ্গ : পুরুষ	ফটো উপলব্ধ	নাম : কেয়া রায় স্বামীর নাম: অমিত রায় বাড়ির নং : এন0107 বয়স : 28 লিঙ্গ : মহিলা	ফটো উপলব্ধ	নাম : সুমিত্রা রায় স্বামীর নাম: হারাধন রায় বাড়ির নং : n0114 বয়স : 56 লিঙ্গ : মহিলা	ফটো উপলব্ধ
760	WB/37/249/447602	761	WB/37/249/447559	762	ZRQ1250943
নাম : জগন্নাথ রায় পিতার নাম: রামপদ রায় বাড়ির নং : n0116 বয়স : 54 লিঙ্গ : পুরুষ	ফটো উপলব্ধ	নাম : সমীরন রায় পিতার নাম: সুধীর রায় বাড়ির নং : n0122 বয়স : 49 লিঙ্গ : পুরুষ	ফটো উপলব্ধ	নাম : অনিতা রায় স্বামীর নাম: সমীরন রায় বাড়ির নং : n0122 বয়স : 39 লিঙ্গ : মহিলা	ফটো উপলব্ধ
763	ZRQ1250687	764	ZRQ1250703	765	WB/37/249/447290
নাম : কার্তিক রায় পিতার নাম: সুধীর রায় বাড়ির নং : n0122 বয়স : 47 লিঙ্গ : পুরুষ	ফটো উপলব্ধ	নাম : প্রদীপ রায় পিতার নাম: সুধীর রায় বাড়ির নং : n0122 বয়স : 39 লিঙ্গ : পুরুষ	ফটো উপলব্ধ	নাম : মঙ্গল রায় পিতার নাম: সুধীর রায় বাড়ির নং : n0123 বয়স : 57 লিঙ্গ : পুরুষ	ফটো উপলব্ধ
766	WB/37/249/447048	767	WB/37/249/447045	768	FYZ1986637
নাম : আলো রায় স্বামীর নাম: মঙ্গল রায় বাড়ির নং : n0123 বয়স : 50 লিঙ্গ : মহিলা	ফটো উপলব্ধ	নাম : ছবিরানী রায় স্বামীর নাম: শঙ্কর রায় বাড়ির নং : n0124 বয়স : 76 লিঙ্গ : মহিলা	ফটো উপলব্ধ	নাম : বন্দনা রায় স্বামীর নাম: সুনীল রায় বাড়ির নং : n0124 বয়স : 45 লিঙ্গ : মহিলা	ফটো উপলব্ধ
769	FYZ2535839	770	FYZ1426006	771	WB/37/249/447612
নাম : জহরলাল রায় পিতার নাম: রবি রায় বাড়ির নং : n0125 বয়স : 56 লিঙ্গ : পুরুষ	ফটো উপলব্ধ	নাম : অপর্ণা রায় স্বামীর নাম: জহরলাল রায় বাড়ির নং : n0125 বয়স : 46 লিঙ্গ : মহিলা	ফটো উপলব্ধ	নাম : নবগোপাল রায় পিতার নাম: রবি রায় বাড়ির নং : n0125 বয়স : 53 লিঙ্গ : পুরুষ	ফটো উপলব্ধ
772	ZRQ1104496	773	WB/37/249/447583	774	ZRQ1105188
নাম : সরস্বতী রায় স্বামীর নাম: নবগোপাল রায় বাড়ির নং : n0125 বয়স : 45 লিঙ্গ : মহিলা	ফটো উপলব্ধ	নাম : যশি রায় পিতার নাম: রবি রায় বাড়ির নং : n0125 বয়স : 50 লিঙ্গ : পুরুষ	ফটো উপলব্ধ	নাম : গঙ্গা রায় স্বামীর নাম: যশি রায় বাড়ির নং : n0125 বয়স : 43 লিঙ্গ : মহিলা	ফটো উপলব্ধ
775	ZRQ2375434	776	ZRQ1250711	777	FYZ1148261
নাম : নারায়ণী রায় স্বামীর নাম: গৌর রায় বাড়ির নং : n0126 বয়স : 67 লিঙ্গ : মহিলা	ফটো উপলব্ধ	নাম : মহাদেব রায় পিতার নাম: পৌন্ডর রায় বাড়ির নং : n0126 বয়স : 36 লিঙ্গ : পুরুষ	ফটো উপলব্ধ	নাম : দুলাল রায় পিতার নাম: লাঠু রায় বাড়ির নং : n0127 বয়স : 66 লিঙ্গ : পুরুষ	ফটো উপলব্ধ
778	WB/37/249/447605	779	ZRQ1406164	780	ZRQ1406057
নাম : দেবদাস রায় পিতার নাম: দুলাল রায় বাড়ির নং : n0127 বয়স : 49 লিঙ্গ : পুরুষ	ফটো উপলব্ধ	নাম : টুম্পা রায় স্বামীর নাম: দেবদাস রায় বাড়ির নং : n0127 বয়স : 35 লিঙ্গ : মহিলা	ফটো উপলব্ধ	নাম : কার্তিক রায় পিতার নাম: দুলাল রায় বাড়ির নং : n0127 বয়স : 32 লিঙ্গ : পুরুষ	ফটো উপলব্ধ



বিধানসভা নির্বাচনক্ষেত্রের নং, নাম : 247-শালতোড়া
ভাগ নং, নাম : 1-মেজিয়া(আংশিক), তেওয়ারীডাঙ্গা গ্রাম (আংশিক)

781 নাম : হীরালাল রায় পিতার নাম: কমল রায় বাড়ির নং : n0128 বয়স : 56 লিঙ্গ : পুরুষ	FYZ2535797 ফটো উপলব্ধ	782 নাম : মিঠু রায় স্বামীর নাম: হীরা রায় বাড়ির নং : n0128 বয়স : 45 লিঙ্গ : মহিলা	FYZ1426014 ফটো উপলব্ধ	783 নাম : কানাই রায় পিতার নাম: প্রহ্লাদ রায় বাড়ির নং : n0129 বয়স : 56 লিঙ্গ : পুরুষ	FYZ2535805 ফটো উপলব্ধ
784 নাম : বন্দনা রায় স্বামীর নাম: কানাই রায় বাড়ির নং : n0129 বয়স : 50 লিঙ্গ : মহিলা	FYZ2535813 ফটো উপলব্ধ	785 নাম : লতিকা রায় স্বামীর নাম: নিতাই রায় বাড়ির নং : n0136 বয়স : 66 লিঙ্গ : মহিলা	FYZ1151356 ফটো উপলব্ধ	786 নাম : নিমাই রায় পিতার নাম: শংকর রায় বাড়ির নং : n0139 বয়স : 43 লিঙ্গ : পুরুষ	FYZ1427707 ফটো উপলব্ধ
787 নাম : সাধন রায় পিতার নাম: গনেশ রায় বাড়ির নং : n0145 বয়স : 39 লিঙ্গ : পুরুষ	ZRQ1250851 ফটো উপলব্ধ	788 নাম : রিকু রায় স্বামীর নাম: সাধন রায় বাড়ির নং : n0145 বয়স : 32 লিঙ্গ : মহিলা	ZRQ1505767 ফটো উপলব্ধ	789 নাম : বেলা রায় স্বামীর নাম: গনেশ রায় বাড়ির নং : n0157 বয়স : 59 লিঙ্গ : মহিলা	FYZ2535326 ফটো উপলব্ধ
790 নাম : পুতুল রায় স্বামীর নাম: শংকর রায় বাড়ির নং : n0165 বয়স : 50 লিঙ্গ : মহিলা	FYZ1985241 ফটো উপলব্ধ	791 নাম : রাজু রায় পিতার নাম: শঙ্কর রায় বাড়ির নং : n0166 বয়স : 32 লিঙ্গ : পুরুষ	ZRQ1405810 ফটো উপলব্ধ	792 নাম : দীপক রায় পিতার নাম: নারান রায় বাড়ির নং : n0121 বয়স : 54 লিঙ্গ : পুরুষ	WB/37/249/447514 ফটো উপলব্ধ
793 নাম : সাধন রায় পিতার নাম: গুরুপদ রায় বাড়ির নং : n0107 বয়স : 58 লিঙ্গ : পুরুষ	FYZ0667634 ফটো উপলব্ধ	794 নাম : সন্ধ্যা রায় স্বামীর নাম: সাধন রায় বাড়ির নং : n0107 বয়স : 55 লিঙ্গ : মহিলা	FYZ1147925 ফটো উপলব্ধ	795 নাম : অমিত রায় পিতার নাম: সাধন রায় বাড়ির নং : n0107 বয়স : 32 লিঙ্গ : পুরুষ	ZRQ1406099 ফটো উপলব্ধ
796 নাম : সুধাময় রায় পিতার নাম: গুরুপদ রায় বাড়ির নং : n0107 বয়স : 53 লিঙ্গ : পুরুষ	WB/37/249/447609 ফটো উপলব্ধ	797 নাম : পূর্ণিমা রায় স্বামীর নাম: সুধাময় রায় বাড়ির নং : n0107 বয়স : 50 লিঙ্গ : মহিলা	WB/37/249/447123 ফটো উপলব্ধ	798 নাম : উত্তম রায় পিতার নাম: গুরুপদ রায় বাড়ির নং : n0107 বয়স : 49 লিঙ্গ : পুরুষ	WB/37/249/447611 ফটো উপলব্ধ
799 নাম : মৌসুমী রায় স্বামীর নাম: উত্তম রায় বাড়ির নং : n0107 বয়স : 41 লিঙ্গ : মহিলা	ZRQ1104611 ফটো উপলব্ধ	800 নাম : বৃধন রায় পিতার নাম: শ্রীপতি রায় বাড়ির নং : n0108 বয়স : 82 লিঙ্গ : পুরুষ	WB/37/249/447538 ফটো উপলব্ধ	801 নাম : কবিতা রায় স্বামীর নাম: বৃধন রায় বাড়ির নং : n0108 বয়স : 73 লিঙ্গ : মহিলা	WB/37/249/447029 ফটো উপলব্ধ
802 নাম : নৃপেন্দ্রনাথ রায় পিতার নাম: বৃধন রায় বাড়ির নং : n0108 বয়স : 53 লিঙ্গ : পুরুষ	WB/37/249/447572 ফটো উপলব্ধ	803 নাম : শকুন্তলা রায় স্বামীর নাম: নৃপেন্দ্রনাথ রায় বাড়ির নং : n0108 বয়স : 34 লিঙ্গ : মহিলা	ZRQ1406149 ফটো উপলব্ধ	804 নাম : সঞ্জয় রায় পিতার নাম: বৃধন রায় বাড়ির নং : n0108 বয়স : 40 লিঙ্গ : পুরুষ	ZRQ1250638 ফটো উপলব্ধ
805 নাম : কনুবালা রায় স্বামীর নাম: মদন রায় বাড়ির নং : n0109 বয়স : 75 লিঙ্গ : মহিলা	FYZ0667857 ফটো উপলব্ধ	806 নাম : সুবোধ রায় পিতার নাম: মদন রায় বাড়ির নং : n0109 বয়স : 34 লিঙ্গ : পুরুষ	ZRQ1250646 ফটো উপলব্ধ	807 নাম : শোভা রায় স্বামীর নাম: গোপাল রায় বাড়ির নং : n0110 বয়স : 61 লিঙ্গ : মহিলা	WB/37/249/447049 ফটো উপলব্ধ
808 নাম : মঙ্গল রায় পিতার নাম: গুইরাম রায় বাড়ির নং : n0110 বয়স : 44 লিঙ্গ : পুরুষ	FYZ1986546 ফটো উপলব্ধ	809 নাম : মামনি রায় স্বামীর নাম: মঙ্গল রায় বাড়ির নং : n0110 বয়স : 39 লিঙ্গ : মহিলা	ZRQ1104736 ফটো উপলব্ধ	810 নাম : হারাধন রায় পিতার নাম: রামপদ রায় বাড়ির নং : n0111 বয়স : 58 লিঙ্গ : পুরুষ	WB/37/249/447590 ফটো উপলব্ধ



বিধানসভা নির্বাচনক্ষেত্রের নং, নাম : 247-শালতোড়া
ভাগ নং, নাম : 1-মেজিয়া(আংশিক), তেওয়ারীডাঙ্গা গ্রাম (আংশিক)

811 নাম : শকুন্তলা রায় স্বামীর নাম: তারাশ্রী রায় বাড়ির নং : n0120 বয়স : 28 লিঙ্গ : মহিলা	ZRQ1673003 ফটো উপলব্ধ	812 নাম : লিলামা রায় স্বামীর নাম: বামাপদ রায় বাড়ির নং : n0113 বয়স : 37 লিঙ্গ : মহিলা	ZRQ1104579 ফটো উপলব্ধ	813 নাম : বামাপদ রায় পিতার নাম: কাজল রায় বাড়ির নং : n0113 বয়স : 45 লিঙ্গ : পুরুষ	FYZ1423755 ফটো উপলব্ধ
814 নাম : তিলকা রায় স্বামীর নাম: কাজল রায় বাড়ির নং : n0113 বয়স : 61 লিঙ্গ : মহিলা	WB/37/249/447387 ফটো উপলব্ধ	815 নাম : বিজয়া রায় স্বামীর নাম: হারাধন রায় বাড়ির নং : n0111 বয়স : 52 লিঙ্গ : মহিলা	WB/37/249/447145 ফটো উপলব্ধ	816 নাম : মুনমুন রায় স্বামীর নাম: জয়ন্ত রায় বাড়ির নং : এন0118 বয়স : 23 লিঙ্গ : মহিলা	ZRQ2129138 ফটো উপলব্ধ
817 নাম : পার্বতী খয়েরা পিতার নাম: নিতাই রায় বাড়ির নং : এন0112 বয়স : 37 লিঙ্গ : মহিলা	ARZ1602424 ফটো উপলব্ধ	818 নাম : রিকু রায় স্বামীর নাম: সঞ্জয় রায় বাড়ির নং : এন0107 বয়স : 22 লিঙ্গ : মহিলা	ZRQ2129211 ফটো উপলব্ধ	819 নাম : শিউলী রায় স্বামীর নাম: কার্তিক রায় বাড়ির নং : এন0122 বয়স : 35 লিঙ্গ : মহিলা	ZRQ2129252 ফটো উপলব্ধ
820 নাম : সাখী রায় স্বামীর নাম: প্রদীপ রায় বাড়ির নং : এন0117 বয়স : 22 লিঙ্গ : মহিলা	ZRQ2129294 ফটো উপলব্ধ	821 নাম : সীমা রায় মায়ের নাম: রঞ্জিত রায় বাড়ির নং : এন0042 বয়স : 29 লিঙ্গ : মহিলা	ZRQ2188043 ফটো উপলব্ধ	822 নাম : বিপদ তারন রায় পিতার নাম: হারাধন রায় বাড়ির নং : এন0111 বয়স : 24 লিঙ্গ : পুরুষ	ZRQ2128890 ফটো উপলব্ধ
823 নাম : জীবন রায় পিতার নাম: কানাই রায় বাড়ির নং : এন0129 বয়স : 25 লিঙ্গ : পুরুষ	ZRQ2128908 ফটো উপলব্ধ	824 নাম : বাবু রায় পিতার নাম: হারাধন রায় বাড়ির নং : এন0114 বয়স : 24 লিঙ্গ : পুরুষ	ZRQ2128916 ফটো উপলব্ধ	825 নাম : বিবেক রায় পিতার নাম: সুধাময় রায় বাড়ির নং : এন0107 বয়স : 24 লিঙ্গ : পুরুষ	ZRQ2129021 ফটো উপলব্ধ
826 নাম : বলরাম রায় পিতার নাম: দীপক রায় বাড়ির নং : এন0121 বয়স : 24 লিঙ্গ : পুরুষ	ZRQ2129039 ফটো উপলব্ধ	827 নাম : রাজকুমার রায় পিতার নাম: অশোক রায় বাড়ির নং : এন0119 বয়স : 24 লিঙ্গ : পুরুষ	ZRQ2128841 ফটো উপলব্ধ	828 নাম : বুমা রায় পিতার নাম: সাধন রায় বাড়ির নং : এন0107 বয়স : 24 লিঙ্গ : মহিলা	ZRQ2128874 ফটো উপলব্ধ
829 নাম : ইন্দ্রা রায় স্বামীর নাম: রাজকুমার রায় বাড়ির নং : এন0119 বয়স : 23 লিঙ্গ : মহিলা	ZRQ2035970 ফটো উপলব্ধ	830 নাম : জয়ন্ত রায় পিতার নাম: ভবদেব রায় বাড়ির নং : এন0118 বয়স : 24 লিঙ্গ : পুরুষ	ZRQ2054294 ফটো উপলব্ধ	831 নাম : সুনীল রায় পিতার নাম: শঙ্কর রায় বাড়ির নং : n0124 বয়স : 54 লিঙ্গ : পুরুষ	ZRQ1988880 ফটো উপলব্ধ
832 নাম : বিধানচন্দ্র রায় পিতার নাম: সুধাময় রায় বাড়ির নং : n0107 বয়স : 27 লিঙ্গ : পুরুষ	ZRQ1795400 ফটো উপলব্ধ	833 নাম : টুম্পা রায় পিতার নাম: উত্তম রায় বাড়ির নং : এন0107 বয়স : 20 লিঙ্গ : মহিলা	ZRQ2286458 ফটো উপলব্ধ	834 নাম : লক্ষন রায় পিতার নাম: মঙ্গল রায় বাড়ির নং : n0123 বয়স : 27 লিঙ্গ : পুরুষ	ZRQ1795442 ফটো উপলব্ধ
835 নাম : নিতাই চন্দ্র রায় পিতার নাম: রামশ্রী রায় বাড়ির নং : n0112 বয়স : 48 লিঙ্গ : পুরুষ	WB/37/249/447533 ফটো উপলব্ধ	836 নাম : সন্দীপ রায় পিতার নাম: যশী রায় বাড়ির নং : n0117 বয়স : 28 লিঙ্গ : পুরুষ	ZRQ1795343 ফটো উপলব্ধ	837 নাম : সুব্রত রায় পিতার নাম: দীপক রায় বাড়ির নং : n0121 বয়স : 27 লিঙ্গ : পুরুষ	ZRQ1750710 ফটো উপলব্ধ
838 নাম : মান্নি রায় স্বামীর নাম: রাজু রায় বাড়ির নং : n0166 বয়স : 28 লিঙ্গ : মহিলা	ZRQ1988930 ফটো উপলব্ধ	839 নাম : সুরজিত রায় পিতার নাম: সংকর রায় বাড়ির নং : n0165 বয়স : 25 লিঙ্গ : পুরুষ	ZRQ1988955 ফটো উপলব্ধ	840 নাম : অশোক রায় পিতার নাম: ননীগোপাল রায় বাড়ির নং : n0119 বয়স : 47 লিঙ্গ : পুরুষ	FYZ2535847 ফটো উপলব্ধ



বিধানসভা নির্বাচনক্ষেত্রের নং, নাম : 247-শালতোড়া
ভাগ নং, নাম : 1-মেজিয়া(আংশিক), তেওয়ারীডাঙ্গা গ্রাম (আংশিক)

841 নাম : প্রদীপ রায় পিতার নাম: ষষ্টি রায় বাড়ির নং : n0117 বয়স : 25 লিঙ্গ : পুরুষ	ZRQ1988914 ফটো উপলব্ধ	842 নাম : মৃতুঞ্জয় সেন পিতার নাম: বাবলু সেন বাড়ির নং : n0086 বয়স : 27 লিঙ্গ : পুরুষ	ZRQ1750702 ফটো উপলব্ধ	843 নাম : দুলাল মোদক পিতার নাম: আনন্দ মোদক বাড়ির নং : n0086 বয়স : 43 লিঙ্গ : পুরুষ	FYZ1425586 ফটো উপলব্ধ
844 নাম : সীমা মোদক স্বামীর নাম: দুলাল মোদক বাড়ির নং : n0086 বয়স : 31 লিঙ্গ : মহিলা	ZRQ1505510 ফটো উপলব্ধ	845 নাম : শ্যামলী সেন স্বামীর নাম: বাবলু সেন বাড়ির নং : n0086 বয়স : 51 লিঙ্গ : মহিলা	FYZ1150812 ফটো উপলব্ধ	846 নাম : সুনীতা মন্ডল স্বামীর নাম: শ্রীকান্ত মন্ডল বাড়ির নং : এন0070 বয়স : 26 লিঙ্গ : মহিলা	UZI1996131 ফটো উপলব্ধ
847 নাম : পূর্ণিমা তেওয়ারী স্বামীর নাম: তপন তেওয়ারী বাড়ির নং : এন0034 বয়স : 25 লিঙ্গ : মহিলা	WIT2022523 ফটো উপলব্ধ	848 নাম : শ্যামলেন্দু ভূই পিতার নাম: কিরীটা ভূই বাড়ির নং : এন0004 বয়স : 52 লিঙ্গ : পুরুষ	ZRQ2130078 ফটো উপলব্ধ	849 নাম : নিতু মন্ডল পিতার নাম: অরুণ মন্ডল বাড়ির নং : এন0075 বয়স : 19 লিঙ্গ : মহিলা	ZRQ2340040 ফটো উপলব্ধ
850 নাম : অভিজিৎ মন্ডল পিতার নাম: অরুণ মন্ডল বাড়ির নং : এন0075 বয়স : 24 লিঙ্গ : পুরুষ	ZRQ2340297 ফটো উপলব্ধ	851 নাম : পূজা দাস স্বামীর নাম: কৌশিক দাস বাড়ির নং : এন0064 বয়স : 23 লিঙ্গ : মহিলা	ZRQ2340727 ফটো উপলব্ধ	852 নাম : গুন্ডা নাথ পিতার নাম: জগন্নাথ নাথ বাড়ির নং : এন0061 বয়স : 23 লিঙ্গ : মহিলা	ZRQ2049294 ফটো উপলব্ধ
853 নাম : কৃষ্ণা ভূই পিতার নাম: শ্রীকান্ত ভূই বাড়ির নং : এন0061 বয়স : 29 লিঙ্গ : মহিলা	IJO1775279 ফটো উপলব্ধ	854 নাম : জয়দেব কর্মকার পিতার নাম: সুষ্টিধর কর্মকার বাড়ির নং : এন0006 বয়স : 43 লিঙ্গ : পুরুষ	BRD2695997 ফটো উপলব্ধ	855 নাম : নয়না কর্মকার পিতার নাম: বুলু কর্মকার বাড়ির নং : এন0013 বয়স : 20 লিঙ্গ : মহিলা	UZI2596807 ফটো উপলব্ধ
856 নাম : তন্দ্রা মোদক পিতার নাম: সঞ্জয় মোদক বাড়ির নং : এন0085 বয়স : 19 লিঙ্গ : মহিলা	ZRQ2342798 ফটো উপলব্ধ	857 নাম : বিক্রম দাস পিতার নাম: হরিপদ দাস বাড়ির নং : এন0068 বয়স : 19 লিঙ্গ : পুরুষ	ZRQ2342806 ফটো উপলব্ধ	858 নাম : দিশা ভূই পিতার নাম: শ্যামলেন্দু ভূই বাড়ির নং : এন0004 বয়স : 20 লিঙ্গ : মহিলা	ZRQ2363950 ফটো উপলব্ধ
859 নাম : বিকাশ গরাই পিতার নাম: উত্তম গরাই বাড়ির নং : এন0029 বয়স : 19 লিঙ্গ : পুরুষ	ZRQ2364107 ফটো উপলব্ধ	860 নাম : চয়ন দাস পিতার নাম: রমেশ দাস বাড়ির নং : এন0066 বয়স : 19 লিঙ্গ : পুরুষ	ZRQ2364701 ফটো উপলব্ধ	861 নাম : রচনা তেওয়ারী পিতার নাম: লঘু তেওয়ারী বাড়ির নং : এন0056 বয়স : 19 লিঙ্গ : মহিলা	ZRQ2364768 ফটো উপলব্ধ
862 নাম : সনজনা তেওয়ারী পিতার নাম: শান্তনু তেওয়ারী বাড়ির নং : এন0048 বয়স : 19 লিঙ্গ : মহিলা	ZRQ2364792 ফটো উপলব্ধ	863 নাম : সুনীতা তেওয়ারী পিতার নাম: মুগাল কান্তি তেওয়ারী বাড়ির নং : এন0050 বয়স : 19 লিঙ্গ : মহিলা	ZRQ2364826 ফটো উপলব্ধ	864 নাম : শ্রেয়া তেওয়ারী পিতার নাম: শিব প্রসাদ তেওয়ারী বাড়ির নং : এন0037 বয়স : 19 লিঙ্গ : মহিলা	ZRQ2364958 ফটো উপলব্ধ
865 নাম : চয়ন দূবে পিতার নাম: সঞ্জিত দূবে বাড়ির নং : এন0096 বয়স : 19 লিঙ্গ : পুরুষ	ZRQ2365070 ফটো উপলব্ধ	866 নাম : অভিজিৎ দাস পিতার নাম: সুটিক দাস বাড়ির নং : এন0060 বয়স : 19 লিঙ্গ : পুরুষ	ZRQ2365088 ফটো উপলব্ধ	867 নাম : গুভাশীষ দত্ত পিতার নাম: দীনবন্ধু দত্ত বাড়ির নং : এন0019 বয়স : 19 লিঙ্গ : পুরুষ	ZRQ2365161 ফটো উপলব্ধ
868 নাম : জিৎ রায় পিতার নাম: সমীরন রায় বাড়ির নং : এন0122 বয়স : 19 লিঙ্গ : পুরুষ	ZRQ2365583 ফটো উপলব্ধ	869 নাম : চন্দন দাস পিতার নাম: ফটিক দাস বাড়ির নং : এন0060 বয়স : 19 লিঙ্গ : পুরুষ	ZRQ2365716 ফটো উপলব্ধ	870 নাম : টুম্পা মন্ডল স্বামীর নাম: সরোজ মন্ডল বাড়ির নং : এন0001 বয়স : 19 লিঙ্গ : মহিলা	ZRQ2366193 ফটো উপলব্ধ

871	1	ZRQ2388411	ফটো উপলব্ধ	872	1	ZRQ2388601	ফটো উপলব্ধ	873	1	ZRQ2388809	ফটো উপলব্ধ
<p>নাম : দীপাঞ্জন দূবে পিতার নাম: দীপক দূবে বাড়ির নং : এন0087 বয়স : 18 লিঙ্গ : পুরুষ</p>				<p>নাম : গৌরব দূবে পিতার নাম: রাজেশ দূবে বাড়ির নং : এন0146 বয়স : 18 লিঙ্গ : পুরুষ</p>				<p>নাম : শুভম গরাই পিতার নাম: স্বপন গরাই বাড়ির নং : এন0140 বয়স : 18 লিঙ্গ : পুরুষ</p>			
874	1	ZRQ2389120	ফটো উপলব্ধ	875	1	ZRQ2389161	ফটো উপলব্ধ	876	1	ZRQ2389187	ফটো উপলব্ধ
<p>নাম : বৈশাখী মন্ডল পিতার নাম: বাবলু মন্ডল বাড়ির নং : এন0076 বয়স : 18 লিঙ্গ : মহিলা</p>				<p>নাম : অঞ্জলি ভূই পিতার নাম: শান্ত ভূই বাড়ির নং : এন0164 বয়স : 18 লিঙ্গ : মহিলা</p>				<p>নাম : দেবজয় দূবে পিতার নাম: সঞ্জয় দূবে বাড়ির নং : এন0092 বয়স : 18 লিঙ্গ : পুরুষ</p>			
877	1	ZRQ2389252	ফটো উপলব্ধ	878	1	ZRQ2389724	ফটো উপলব্ধ	879	1	ZRQ2389716	ফটো উপলব্ধ
<p>নাম : তিয়াস দূবে পিতার নাম: দীনবন্ধু দূবে বাড়ির নং : এন0087 বয়স : 18 লিঙ্গ : পুরুষ</p>				<p>নাম : পবিত্র রায় পিতার নাম: মদন রায় বাড়ির নং : এন0121 বয়স : 21 লিঙ্গ : পুরুষ</p>				<p>নাম : তুফান রায় পিতার নাম: মঙ্গল রায় বাড়ির নং : এন0110 বয়স : 18 লিঙ্গ : পুরুষ</p>			
880	1	ZRQ2390839	ফটো উপলব্ধ	881	1	ZRQ2390805	ফটো উপলব্ধ	882	1	ZRQ2394559	ফটো উপলব্ধ
<p>নাম : দেব দূবে পিতার নাম: পার্থসারথি দূবে বাড়ির নং : এন0138 বয়স : 19 লিঙ্গ : পুরুষ</p>				<p>নাম : আগমনী তেওয়ারী পিতার নাম: সুভাশীষ তেওয়ারী বাড়ির নং : এন0056 বয়স : 18 লিঙ্গ : মহিলা</p>				<p>নাম : অঙ্কিত তেওয়ারী পিতার নাম: বিপন তেওয়ারী বাড়ির নং : এন0041 বয়স : 18 লিঙ্গ : পুরুষ</p>			
883	1	ZRQ2400638	ফটো উপলব্ধ	884	1	ZRQ2400760	ফটো উপলব্ধ	885	1	GQV6666580	ফটো উপলব্ধ
<p>নাম : সজল রায় পিতার নাম: শ্যামাপদ রায় বাড়ির নং : এন0113 বয়স : 18 লিঙ্গ : পুরুষ</p>				<p>নাম : রকি দাস পিতার নাম: উত্তম দাস বাড়ির নং : এন0149 বয়স : 18 লিঙ্গ : পুরুষ</p>				<p>নাম : রাখী পাণ্ডে পিতার নাম: হীরালাল পাণ্ডে বাড়ির নং : এন0042 বয়স : 18 লিঙ্গ : মহিলা</p>			



নির্বাচক সংখ্যার সারসংক্ষেপ :

A) নির্বাচকের সংখ্যা :

	নির্বাচক তালিকার প্রকৃতি	নির্বাচক তালিকার পরিচিতি :	নির্বাচকের সংখ্যা :				
			পুরুষ	মহিলা	তৃতীয় লিঙ্গ	মোট	
I	মূল তালিকা	মূল তালিকা	বিশেষ নিবিড় সংশোধন ২০২৬ এর চূড়ান্ত ভোটার তালিকার সহিত 06-04-2026 তারিখ অবধি সংশোধিত নির্বাচক তালিকা	456	414	0	870
II	1- সংযোজন তালিকা	সংযোজনী 1	বিশেষ সংক্ষিপ্ত সংশোধন 2026	11	4	0	15
		সংযোজনী 2	ধারাবাহিক সংশোধন 2026	0	0	0	0
		মোট		11	4	0	15
III	2- বিয়োজন তালিকা	সংযোজনী 1	বিশেষ সংক্ষিপ্ত সংশোধন 2026	0	0	0	0
		সংযোজনী 2	ধারাবাহিক সংশোধন 2026	0	0	0	0
		মোট		0	0	0	0
IV	'লিঙ্গ ক্ষেত্রের' পরিবর্তনের কারণে পার্থক্য			0	0	0	0
V	বিচারপ্রক্রিয়ার অধীনস্থ			0	0	0	0
VI	বিচার বিভাগীয় আধিকারিক কর্তৃক বিচারপূর্বক নিষ্পত্তির পর বিয়োজিত			1	1	0	2
নির্বাচকের মোট সংখ্যা (I+II-III+IV-V-VI)				466	417	0	883

B) ক্রটি সংশোধনের সংখ্যা :

নির্বাচক তালিকার প্রকৃতি	নির্বাচক তালিকার পরিচিতি :	ক্রটি সংশোধনের সংখ্যা :
সংযোজনী 1	বিশেষ সংক্ষিপ্ত সংশোধন 2026	5
সংযোজনী 2	ধারাবাহিক সংশোধন 2026	0
	মোট	5

নির্বাচক নিবন্ধন আধিকারিকের স্বাক্ষর

E-মৃত, S-স্থানান্তরিত, R-একাধিকবার অন্তর্ভুক্ত, M-নিখোঁজ, Q-যোগ্য নহে