

নির্বাচক তালিকা 2026 S25 পশ্চিমবঙ্গ



বিধানসভা নির্বাচনক্ষেত্রের নং, নাম ও সংরক্ষণের স্থিতি : 249 - রানীবাঁধ (তপশীলি উপজাতি)		অংশ নং : 120																			
বিধানসভা নির্বাচনক্ষেত্রটি যে লোকসভা নির্বাচনক্ষেত্রের / ক্ষেত্রসমূহের অন্তর্ভুক্ত তার নং, নাম ও সংরক্ষণ স্থিতি : 36 - বাঁকুড়া (সাধারণ)																					
1. সংশোধনের পূর্ণ বিবরণ																					
সংশোধনের বৎসর :	2026	নির্বাচক তালিকার পরিচিতি :																			
ভিত্তি তারিখ :	01-01-2026	বিশেষ নিবিড় সংশোধন ২০২৬ এর চূড়ান্ত ভোটার তালিকার সহিত 06-04-2026 তারিখ অবধি সংশোধিত নির্বাচক তালিকা																			
সংশোধনের প্রকৃতি :	ধারাবাহিক সংশোধন 2026																				
প্রকাশনার তারিখ :	06-04-2026																				
2. অংশ ও নির্বাচনী এলাকার পূর্ণ বিবরণ :																					
অংশের ভাগ নং ও নাম :																					
1-জামদা(সম্যক)		<table style="width: 100%; border-collapse: collapse;"> <tr><td>প্রধান শহর/গ্রাম</td><td>: জামদা</td></tr> <tr><td>ওয়ার্ড</td><td>:</td></tr> <tr><td>থানা</td><td>: খাতড়া</td></tr> <tr><td>গ্রাম পঞ্চায়েত</td><td>: দহলা</td></tr> <tr><td>ব্লক</td><td>: খাতড়া</td></tr> <tr><td>মহকুমা</td><td>: খাতড়া</td></tr> <tr><td>জেলা</td><td>: বাঁকুড়া</td></tr> <tr><td>পিন</td><td>: 722140</td></tr> </table>				প্রধান শহর/গ্রাম	: জামদা	ওয়ার্ড	:	থানা	: খাতড়া	গ্রাম পঞ্চায়েত	: দহলা	ব্লক	: খাতড়া	মহকুমা	: খাতড়া	জেলা	: বাঁকুড়া	পিন	: 722140
প্রধান শহর/গ্রাম	: জামদা																				
ওয়ার্ড	:																				
থানা	: খাতড়া																				
গ্রাম পঞ্চায়েত	: দহলা																				
ব্লক	: খাতড়া																				
মহকুমা	: খাতড়া																				
জেলা	: বাঁকুড়া																				
পিন	: 722140																				
2-শালুয়াজামদা(সম্যক)																					
3. ভোট গ্রহন কেন্দ্রের পূর্ণ বিবরণ :																					
ভোট গ্রহন কেন্দ্রের নং, নাম :		ভোট গ্রহন কেন্দ্রের শ্রেণী :		গ্রামীণ																	
120 - জামদা মাঝিপাড়া প্রাথমিক বিদ্যালয়		এই অংশে সহায়ক ভোটগ্রহন কেন্দ্রের সংখ্যা :		0																	
ভোট গ্রহন কেন্দ্রের ঠিকানা :																					
জামদা মাঝিপাড়া প্রাথমিক বিদ্যালয়, জামদা																					
4. নির্বাচকের সংখ্যা :																					
প্রথম ক্রমিক নং	শেষ ক্রমিক নং	মোট সংখ্যা																			
		পুরুষ	মহিলা	তৃতীয় লিঙ্গ	মোট																
1	773	391	380	0	771																

নির্বাচক নিবন্ধন আধিকারিকের স্বাক্ষর

Nazri Naksha

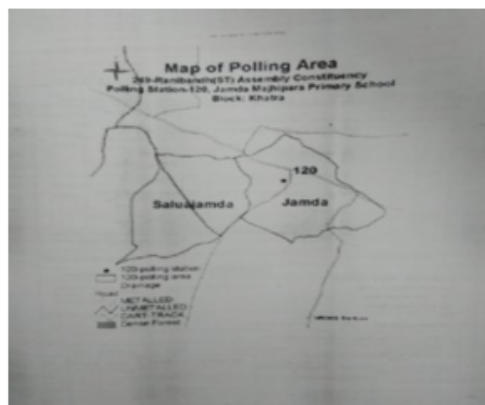

Google Map View



Polling Station Building Front View



Polling Station Front View



Cad View

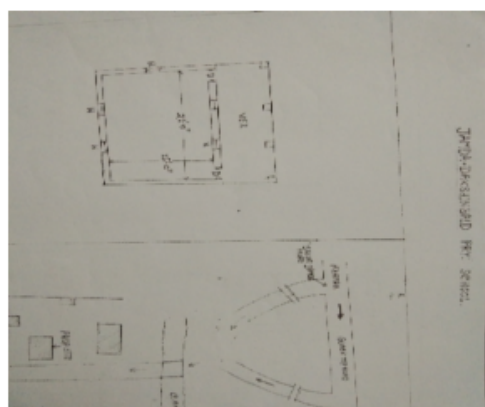

Key MAP View

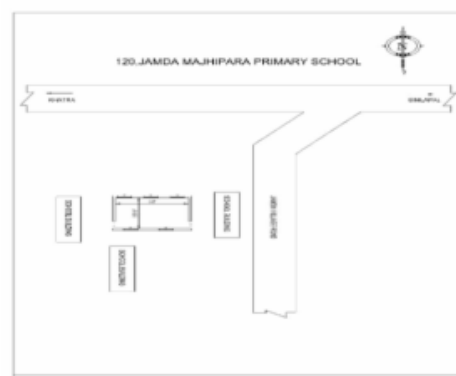

1 নাম : পরিমল কর্মকার পিতার নাম: নিতাই কর্মকার বাড়ির নং : n0071 বয়স : 27 লিঙ্গ : পুরুষ	NVP1865062 ফটো উপলব্ধ	2 নাম : প্রিয়ঙ্কা মাহাত স্বামীর নাম: বিদেশ কুমার মাহাত বাড়ির নং : এন001 বয়স : 27 লিঙ্গ : মহিলা	NVP2380905 ফটো উপলব্ধ	3 নাম : শান্তনু তত্ত্ববায় পিতার নাম: হরিপদ তত্ত্ববায় বাড়ির নং : এন0002 বয়স : 25 লিঙ্গ : পুরুষ	NVP1989029 ফটো উপলব্ধ
4 নাম : বিশাখা তত্ত্ববায় স্বামীর নাম: গৌড়র তত্ত্ববায় বাড়ির নং : n0001 বয়স : 78 লিঙ্গ : মহিলা	WB/36/246/396320 ফটো উপলব্ধ	5 নাম : সুমন তত্ত্ববায় পিতার নাম: হরিপদ তত্ত্ববায় বাড়ির নং : n0002 বয়স : 29 লিঙ্গ : পুরুষ	NVP1701911 ফটো উপলব্ধ	6 নাম : কাজল তত্ত্ববায় স্বামীর নাম: হরিপদ তত্ত্ববায় বাড়ির নং : n0002 বয়স : 49 লিঙ্গ : মহিলা	FSL1255405 ফটো উপলব্ধ
7 নাম : হরিপদ তত্ত্ববায় পিতার নাম: কানাই তত্ত্ববায় বাড়ির নং : n0002 বয়স : 49 লিঙ্গ : পুরুষ	WB/36/246/396298 ফটো উপলব্ধ	8 নাম : রেখা তত্ত্ববায় স্বামীর নাম: তারাপদ তত্ত্ববায় বাড়ির নং : n0001 বয়স : 41 লিঙ্গ : মহিলা	FSL2600260 ফটো উপলব্ধ	9 নাম : তারাপদ তত্ত্ববায় মায়ের নাম: বিশাখা তত্ত্ববায় বাড়ির নং : n0001 বয়স : 46 লিঙ্গ : পুরুষ	FSL2600252 ফটো উপলব্ধ
10 নাম : বাপি বাউরী পিতার নাম: রবি বাউরী বাড়ির নং : এন0017 বয়স : 23 লিঙ্গ : পুরুষ	NVP2161040 ফটো উপলব্ধ	11 নাম : পারুল বাউরী স্বামীর নাম: সমীর বাউরী বাড়ির নং : এন0016 বয়স : 25 লিঙ্গ : মহিলা	RTE1844695 ফটো উপলব্ধ	12 নাম : পায়েল বাউরী স্বামীর নাম: গৌতম বাউরী বাড়ির নং : এন0018 বয়স : 26 লিঙ্গ : মহিলা	NVP2179059 ফটো উপলব্ধ
13 নাম : অরবিন্দ বাউরী পিতার নাম: লাল বাউরী বাড়ির নং : এন0012 বয়স : 23 লিঙ্গ : পুরুষ	NVP2342566 ফটো উপলব্ধ	14 নাম : শুভাশীষ বাউরী পিতার নাম: অশ্বিনী বাউরী বাড়ির নং : n0134 বয়স : 29 লিঙ্গ : পুরুষ	NVP1840230 ফটো উপলব্ধ	15 নাম : অজয় বাউরী পিতার নাম: কালু বাউরী বাড়ির নং : n0150 বয়স : 26 লিঙ্গ : পুরুষ	NVP1954890 ফটো উপলব্ধ
16 নাম : নিখিল বাউরী পিতার নাম: নির্মল বাউরী বাড়ির নং : n0142 বয়স : 27 লিঙ্গ : পুরুষ	NVP1944016 ফটো উপলব্ধ	17 নাম : সজলা বাউরী স্বামীর নাম: ভাগ্যধর বাউরী বাড়ির নং : n0022 বয়স : 35 লিঙ্গ : মহিলা	NVP1487610 ফটো উপলব্ধ	18 নাম : ভাগ্যধর বাউরী পিতার নাম: বৃধু বাউরী বাড়ির নং : n0022 বয়স : 42 লিঙ্গ : পুরুষ	NVP1487636 ফটো উপলব্ধ
19 নাম : ললকী বাউরী স্বামীর নাম: বৃধু বাউরী বাড়ির নং : n0022 বয়স : 65 লিঙ্গ : মহিলা	WB/36/246/396115 ফটো উপলব্ধ	20 নাম : বৃধু বাউরী পিতার নাম: মাহিন্দী বাউরী বাড়ির নং : n0022 বয়স : 75 লিঙ্গ : পুরুষ	WB/36/246/396082 ফটো উপলব্ধ	21 নাম : সুলেখা মাহাত স্বামীর নাম: প্রমথেশ মাহাত বাড়ির নং : এন0034 বয়স : 25 লিঙ্গ : মহিলা	NVP2033850 ফটো উপলব্ধ
22 নাম : তরুন কুমার বাউরী পিতার নাম: গুরুপদ বাউরী বাড়ির নং : n0021 বয়স : 30 লিঙ্গ : পুরুষ	NVP1601871 ফটো উপলব্ধ	23 নাম : মৃদুলা বাউরী স্বামীর নাম: দীপক বাউরী বাড়ির নং : n0021 বয়স : 34 লিঙ্গ : মহিলা	NVP1335678 ফটো উপলব্ধ	24 নাম : দীপক বাউরী পিতার নাম: গুরুপদ বাউরী বাড়ির নং : n0021 বয়স : 36 লিঙ্গ : পুরুষ	NVP0488890 ফটো উপলব্ধ
25 নাম : পাখি বাউরী স্বামীর নাম: গুরুপদ বাউরী বাড়ির নং : n0021 বয়স : 57 লিঙ্গ : মহিলা	WB/36/246/396645 ফটো উপলব্ধ	26 নাম : গুরুপদ বাউরী পিতার নাম: নকুল বাউরী বাড়ির নং : n0021 বয়স : 65 লিঙ্গ : পুরুষ	NVP2240976 ফটো উপলব্ধ	27 নাম : সত্যনারায়ন বাউরী পিতার নাম: বাদল চন্দ্র বাউরী বাড়ির নং : n0020 বয়স : 43 লিঙ্গ : পুরুষ	FSL1441583 ফটো উপলব্ধ
28 নাম : ইলা বাউরী স্বামীর নাম: বাদল বাউরী বাড়ির নং : n0020 বয়স : 61 লিঙ্গ : মহিলা	WB/36/246/396519 ফটো উপলব্ধ	29 নাম : ঝুমা বাউরী স্বামীর নাম: লছমন বাউরী বাড়ির নং : n0019 বয়স : 37 লিঙ্গ : মহিলা	NVP0489013 ফটো উপলব্ধ	30 নাম : লছমন বাউরী পিতার নাম: মুনাল বাউরী বাড়ির নং : n0019 বয়স : 40 লিঙ্গ : পুরুষ	FSL2602407 ফটো উপলব্ধ

31	WB/36/246/396119	নাম : বিলাসী বাউরী স্বামীর নাম: মুনালা বাউরী বাড়ির নং : n0019 বয়স : 68 লিঙ্গ : মহিলা	ফটো উপলব্ধ	32	WB/36/246/396164	নাম : মুনালা বাউরী পিতার নাম: নকুল বাউরী বাড়ির নং : n0019 বয়স : 79 লিঙ্গ : পুরুষ	ফটো উপলব্ধ	33	NVP1601889	নাম : পৌতম বাউরী পিতার নাম: কার্তিক বাউরী বাড়ির নং : n0018 বয়স : 30 লিঙ্গ : পুরুষ	ফটো উপলব্ধ
34	NVP1487511	নাম : রেখা বাউরী স্বামীর নাম: উত্তম বাউরী বাড়ির নং : n0018 বয়স : 31 লিঙ্গ : মহিলা	ফটো উপলব্ধ	35	FSL2240661	নাম : উত্তম বাউরী মায়ের নাম: নিত্য বাউরী বাড়ির নং : n0018 বয়স : 42 লিঙ্গ : পুরুষ	ফটো উপলব্ধ	36	WB/36/246/396116	নাম : নিত্য বাউরী স্বামীর নাম: কার্তিক বাউরী বাড়ির নং : n0018 বয়স : 61 লিঙ্গ : মহিলা	ফটো উপলব্ধ
37	WB/36/246/396117	নাম : সুমিত্রা বাউরী স্বামীর নাম: রবি বাউরী বাড়ির নং : n0017 বয়স : 52 লিঙ্গ : মহিলা	ফটো উপলব্ধ	38	NVP2461739	নাম : রবি বাউরী পিতার নাম: বিজয় বাউরী বাড়ির নং : n0017 বয়স : 63 লিঙ্গ : পুরুষ	ফটো উপলব্ধ	39	FSL2602381	নাম : নোপূর বাউরী স্বামীর নাম: সত্যনারায়ন বাউরী বাড়ির নং : n0016 বয়স : 40 লিঙ্গ : মহিলা	ফটো উপলব্ধ
40	NVP1487651	নাম : সমীর বাউরী পিতার নাম: মানিক বাউরী বাড়ির নং : n0016 বয়স : 34 লিঙ্গ : পুরুষ	ফটো উপলব্ধ	41	NVP1701929	নাম : অর্চনা বাউরী স্বামীর নাম: বাবলু বাউরী বাড়ির নং : n0016 বয়স : 33 লিঙ্গ : মহিলা	ফটো উপলব্ধ	42	FSL2602373	নাম : বাবলু বাউরী পিতার নাম: মানিক বাউরী বাড়ির নং : n0016 বয়স : 42 লিঙ্গ : পুরুষ	ফটো উপলব্ধ
43	WB/36/246/396528	নাম : কনক বাউরী স্বামীর নাম: মানিক বাউরী বাড়ির নং : n0016 বয়স : 61 লিঙ্গ : মহিলা	ফটো উপলব্ধ	44	WB/36/246/396566	নাম : মানিক বাউরী পিতার নাম: বিজয় বাউরী বাড়ির নং : n0016 বয়স : 68 লিঙ্গ : পুরুষ	ফটো উপলব্ধ	45	WB/36/246/396118	নাম : শুভঙ্করী বাউরী স্বামীর নাম: অশ্বিনী বাউরী বাড়ির নং : n0015 বয়স : 54 লিঙ্গ : মহিলা	ফটো উপলব্ধ
46	WB/36/246/396418	নাম : অশ্বিনী বাউরী পিতার নাম: পচাই বাউরী বাড়ির নং : n0015 বয়স : 59 লিঙ্গ : পুরুষ	ফটো উপলব্ধ	47	FSL2746220	নাম : চায়না বাউরী স্বামীর নাম: সঞ্জয় বাউরী বাড়ির নং : n0014 বয়স : 42 লিঙ্গ : মহিলা	ফটো উপলব্ধ	48	NVP0487264	নাম : জলধর বাউরী পিতার নাম: নবীন বাউরী বাড়ির নং : n0014 বয়স : 42 লিঙ্গ : পুরুষ	ফটো উপলব্ধ
49	NVP0487256	নাম : বসুন্ধরা বাউরী স্বামীর নাম: রঞ্জিত বাউরী বাড়ির নং : n0014 বয়স : 37 লিঙ্গ : মহিলা	ফটো উপলব্ধ	50	FSL1442698	নাম : রঞ্জিত বাউরী পিতার নাম: নবীন বাউরী বাড়ির নং : n0014 বয়স : 46 লিঙ্গ : পুরুষ	ফটো উপলব্ধ	51	FSL2882157	নাম : সঞ্জয় কুমার বাউরী পিতার নাম: নবীন বাউরী বাড়ির নং : n0014 বয়স : 50 লিঙ্গ : পুরুষ	ফটো উপলব্ধ
52	WB/36/246/396113	নাম : সুমিত্রা বাউরী স্বামীর নাম: নবীন বাউরী বাড়ির নং : n0014 বয়স : 63 লিঙ্গ : মহিলা	ফটো উপলব্ধ	53	WB/36/246/396337	নাম : নবীন বাউরী পিতার নাম: পচাই বাউরী বাড়ির নং : n0014 বয়স : 68 লিঙ্গ : পুরুষ	ফটো উপলব্ধ	54	NVP2427524	নাম : শান্তনু বাউরী পিতার নাম: সঞ্জয় বাউরী বাড়ির নং : এন0014 বয়স : 20 লিঙ্গ : পুরুষ	ফটো উপলব্ধ
55	NVP2447290	নাম : মঞ্জলা বাউরী স্বামীর নাম: জলধর বাউরী বাড়ির নং : এন0014 বয়স : 20 লিঙ্গ : মহিলা	ফটো উপলব্ধ	56	NVP1487685	নাম : পূজা বাউরী স্বামীর নাম: দুঃখভঞ্জন বাউরী বাড়ির নং : n0013 বয়স : 32 লিঙ্গ : মহিলা	ফটো উপলব্ধ	57	FSL2240695	নাম : দুঃখভঞ্জন বাউরী পিতার নাম: বিনোদ বাউরী বাড়ির নং : n0013 বয়স : 42 লিঙ্গ : পুরুষ	ফটো উপলব্ধ
58	FSL2602399	নাম : কুমা বাউরী স্বামীর নাম: সুবোধ বাউরী বাড়ির নং : n0013 বয়স : 42 লিঙ্গ : মহিলা	ফটো উপলব্ধ	59	FSL2240687	নাম : সুবোধ বাউরী পিতার নাম: বিনোদ বাউরী বাড়ির নং : n0013 বয়স : 43 লিঙ্গ : পুরুষ	ফটো উপলব্ধ	60	WB/36/246/396120	নাম : ছবি বাউরী স্বামীর নাম: বিনোদ বাউরী বাড়ির নং : n0013 বয়স : 71 লিঙ্গ : মহিলা	ফটো উপলব্ধ



61 নাম : সুশান্ত বাউরি পিতার নাম: সুবোধ বাউরি বাড়ির নং : এন0013 বয়স : 21 লিঙ্গ : পুরুষ	NVP2447977 ফটো উপলব্ধ	62 নাম : পাথী বাউরী স্বামীর নাম: বচন বাউরী বাড়ির নং : n0012 বয়স : 34 লিঙ্গ : মহিলা	NVP1487677 ফটো উপলব্ধ	63 নাম : বচন বাউরী পিতার নাম: ভোলানাথ বাউরী বাড়ির নং : n0012 বয়স : 38 লিঙ্গ : পুরুষ	FSL2999134 ফটো উপলব্ধ
64 নাম : চন্দনা বাউরী স্বামীর নাম: মঙ্গল বাউরী বাড়ির নং : n0012 বয়স : 38 লিঙ্গ : মহিলা	FSL2999126 ফটো উপলব্ধ	65 নাম : মঙ্গল বাউরী পিতার নাম: ভোলানাথ বাউরী বাড়ির নং : n0012 বয়স : 42 লিঙ্গ : পুরুষ	FSL2999118 ফটো উপলব্ধ	66 নাম : সুন্দরা বাউরী স্বামীর নাম: কালু বাউরী বাড়ির নং : n0012 বয়স : 53 লিঙ্গ : মহিলা	WB/36/246/396170 ফটো উপলব্ধ
67 নাম : কালু বাউরী পিতার নাম: ভোলানাথ বাউরী বাড়ির নং : n0012 বয়স : 57 লিঙ্গ : পুরুষ	WB/36/246/396221 ফটো উপলব্ধ	68 নাম : চন্দনা বাউরী স্বামীর নাম: লালু বাউরী বাড়ির নং : n0012 বয়স : 53 লিঙ্গ : মহিলা	WB/36/246/396236 ফটো উপলব্ধ	69 নাম : লালু বাউরী পিতার নাম: ভোলানাথ বাউরী বাড়ির নং : n0012 বয়স : 59 লিঙ্গ : পুরুষ	WB/36/246/396220 ফটো উপলব্ধ
70 নাম : কৃষ্ণপদ বাউরী পিতার নাম: নির্মল বাউরী বাড়ির নং : n0012 বয়স : 34 লিঙ্গ : পুরুষ	NVP1373232 ফটো উপলব্ধ	71 নাম : মাধুরী বাউরী স্বামীর নাম: নির্মল বাউরী বাড়ির নং : n0012 বয়স : 58 লিঙ্গ : মহিলা	WB/36/246/396166 ফটো উপলব্ধ	72 নাম : নির্মল বাউরী পিতার নাম: ভোলানাথ বাউরী বাড়ির নং : n0012 বয়স : 65 লিঙ্গ : পুরুষ	WB/36/246/396081 ফটো উপলব্ধ
73 নাম : দাসী বাউরী স্বামীর নাম: ভোলানাথ বাউরী বাড়ির নং : n0012 বয়স : 81 লিঙ্গ : মহিলা	WB/36/246/396165 ফটো উপলব্ধ	74 নাম : ঝুমা বাউরী স্বামীর নাম: কৃষ্ণপদ বাউরী বাড়ির নং : n0012 বয়স : 28 লিঙ্গ : মহিলা	NVP1835172 ফটো উপলব্ধ	75 নাম : বিপ্লব বাউরী পিতার নাম: কালু বাউরী বাড়ির নং : এন0012 বয়স : 20 লিঙ্গ : পুরুষ	NVP2421238 ফটো উপলব্ধ
76 নাম : সুবর্ণা বেসরা মাঝি স্বামীর নাম: লালমোহন মাঝি বাড়ির নং : এন0093 বয়স : 26 লিঙ্গ : মহিলা	NVP1988997 ফটো উপলব্ধ	77 নাম : সরস্বতী মাঝি স্বামীর নাম: সঞ্জয় মাঝি বাড়ির নং : n0007 বয়স : 32 লিঙ্গ : মহিলা	NVP1487719 ফটো উপলব্ধ	78 নাম : রীনা মাঝি পিতার নাম: বাদল চন্দ্র মাঝি বাড়ির নং : N0080 বয়স : 24 লিঙ্গ : মহিলা	NVP2088904 ফটো উপলব্ধ
79 নাম : আকাশ মাঝি পিতার নাম: মঙ্গল চন্দ্র মাঝি বাড়ির নং : N0080 বয়স : 26 লিঙ্গ : পুরুষ	NVP2088763 ফটো উপলব্ধ	80 নাম : অষ্টমী মাঝী স্বামীর নাম: মিতুন মাঝী বাড়ির নং : এন0127 বয়স : 25 লিঙ্গ : মহিলা	NVP2159747 ফটো উপলব্ধ	81 নাম : অপর্ণা মাঝি পিতার নাম: মঙ্গল চন্দ্র মাঝি বাড়ির নং : N0080 বয়স : 27 লিঙ্গ : মহিলা	NVP2088987 ফটো উপলব্ধ
82 নাম : প্রথমী মাঝি স্বামীর নাম: ধরনী মাঝি বাড়ির নং : N0085 বয়স : 24 লিঙ্গ : মহিলা	NVP2089019 ফটো উপলব্ধ	83 নাম : ফিনি মাঝী স্বামীর নাম: সমির মাঝী বাড়ির নং : এন0011 বয়স : 32 লিঙ্গ : মহিলা	NVP2159903 ফটো উপলব্ধ	84 নাম : রাজু মাঝী পিতার নাম: সমির মাঝী বাড়ির নং : এন004 বয়স : 23 লিঙ্গ : পুরুষ	NVP2178911 ফটো উপলব্ধ
85 নাম : যুধিষ্ঠির মাঝি অন্যান্য: যামিনী মাঝি বাড়ির নং : নং ০১২৭ বয়স : 67 লিঙ্গ : পুরুষ	NVP1988799 ফটো উপলব্ধ	86 নাম : অলকা মাঝি স্বামীর নাম: যুধিষ্ঠির মাঝি বাড়ির নং : নং ০১২৭ বয়স : 62 লিঙ্গ : মহিলা	NVP1988930 ফটো উপলব্ধ	87 নাম : নমিতা মাঝি স্বামীর নাম: সনঞ্জয় কুমার মাঝী বাড়ির নং : N0080 বয়স : 25 লিঙ্গ : মহিলা	NVP2088805 ফটো উপলব্ধ
88 নাম : তরুন মাঝি পিতার নাম: ভরত মাঝি বাড়ির নং : n0009 বয়স : 36 লিঙ্গ : পুরুষ	NVP1175512 ফটো উপলব্ধ	89 নাম : বরুন মাঝি পিতার নাম: ভরত মাঝি বাড়ির নং : n0009 বয়স : 32 লিঙ্গ : পুরুষ	NVP1601905 ফটো উপলব্ধ	90 নাম : লক্ষী মাঝি স্বামীর নাম: ভদ্র মাঝি বাড়ির নং : n0010 বয়স : 77 লিঙ্গ : মহিলা	WB/36/246/396240 ফটো উপলব্ধ



বিধানসভা নির্বাচনক্ষেত্রের নং, নাম : 249-রানীবাথ
ভাগ নং, নাম : 1-জামদা(সম্যক)

91	FSL2881951	নাম : শ্রীমন্ত মাঝি পিতার নাম: ভদ্র মাঝি বাড়ির নং : n0010 বয়স : 48 লিঙ্গ : পুরুষ	ফটো উপলব্ধ	92	FSL2602423	নাম : ছবি মাঝি স্বামীর নাম: শ্রীমন্ত মাঝি বাড়ির নং : n0010 বয়স : 42 লিঙ্গ : মহিলা	ফটো উপলব্ধ	93	WB/36/246/396296	নাম : পেঁড়ি মাঝি স্বামীর নাম: গানু মাঝি বাড়ির নং : n0011 বয়স : 65 লিঙ্গ : মহিলা	ফটো উপলব্ধ
94	NVP1487669	নাম : আন্তিক মাঝি পিতার নাম: গানু মাঝি বাড়ির নং : n0011 বয়স : 34 লিঙ্গ : পুরুষ	ফটো উপলব্ধ	95	NVP1487644	নাম : বাসন্তী মাঝি স্বামীর নাম: আন্তিক মাঝি বাড়ির নং : n0011 বয়স : 31 লিঙ্গ : মহিলা	ফটো উপলব্ধ	96	NVP1893817	নাম : বন্দনা মাঝি স্বামীর নাম: তরুন মাঝি বাড়ির নং : N0009 বয়স : 29 লিঙ্গ : মহিলা	ফটো উপলব্ধ
97	NVP1865070	নাম : সমির মাঝি পিতার নাম: গানু মাঝি বাড়ির নং : n0011 বয়স : 28 লিঙ্গ : পুরুষ	ফটো উপলব্ধ	98	NVP0487371	নাম : কাজল মাঝি স্বামীর নাম: অরুন মাঝি বাড়ির নং : n0009 বয়স : 36 লিঙ্গ : মহিলা	ফটো উপলব্ধ	99	NVP0487363	নাম : অরুন মাঝি পিতার নাম: ভরত মাঝি বাড়ির নং : n0009 বয়স : 37 লিঙ্গ : পুরুষ	ফটো উপলব্ধ
100	FSL2346930	নাম : শকুন্তলা মাঝি স্বামীর নাম: ভাস্কর মাঝি বাড়ির নং : n0009 বয়স : 41 লিঙ্গ : মহিলা	ফটো উপলব্ধ	101	FSL2346922	নাম : ভাস্কর মাঝি পিতার নাম: ভরত মাঝি বাড়ির নং : n0009 বয়স : 43 লিঙ্গ : পুরুষ	ফটো উপলব্ধ	102	WB/36/246/396334	নাম : মালতী মাঝি স্বামীর নাম: ভরত মাঝি বাড়ির নং : n0009 বয়স : 61 লিঙ্গ : মহিলা	ফটো উপলব্ধ
103	WB/36/246/396278	নাম : ভরত মাঝি পিতার নাম: হাড়িরাম মাঝি বাড়ির নং : n0009 বয়স : 69 লিঙ্গ : পুরুষ	ফটো উপলব্ধ	104	WB/36/246/396239	নাম : ছবি মাঝি স্বামীর নাম: গেনু মাঝি বাড়ির নং : n0008 বয়স : 55 লিঙ্গ : মহিলা	ফটো উপলব্ধ	105	FSL2602415	নাম : সঞ্জয় মাঝি পিতার নাম: জলধর মাঝি বাড়ির নং : n0007 বয়স : 41 লিঙ্গ : পুরুষ	ফটো উপলব্ধ
106	WB/36/246/396258	নাম : কিরন মাঝি স্বামীর নাম: জলধর মাঝি বাড়ির নং : n0007 বয়স : 65 লিঙ্গ : মহিলা	ফটো উপলব্ধ	107	WB/36/246/396532	নাম : জলধর মাঝি পিতার নাম: চন্ডী মাঝি বাড়ির নং : n0007 বয়স : 75 লিঙ্গ : পুরুষ	ফটো উপলব্ধ	108	FSL1440031	নাম : মঙ্গল মাঝি পিতার নাম: শশধর মাঝি বাড়ির নং : n0006 বয়স : 46 লিঙ্গ : পুরুষ	ফটো উপলব্ধ
109	WB/36/246/396241	নাম : ফুডকী মাঝি স্বামীর নাম: শশধর মাঝি বাড়ির নং : n0006 বয়স : 73 লিঙ্গ : মহিলা	ফটো উপলব্ধ	110	NVP0487546	নাম : উওম মাঝি পিতার নাম: হরেকৃষ্ণ মাঝি বাড়ির নং : n0005 বয়স : 36 লিঙ্গ : পুরুষ	ফটো উপলব্ধ	111	NVP0487520	নাম : মিতুন মাঝি পিতার নাম: হরেকৃষ্ণ মাঝি বাড়ির নং : n0005 বয়স : 39 লিঙ্গ : পুরুষ	ফটো উপলব্ধ
112	NVP0487538	নাম : বিনাপানী মাঝি স্বামীর নাম: হরেকৃষ্ণ মাঝি বাড়ির নং : n0005 বয়স : 39 লিঙ্গ : মহিলা	ফটো উপলব্ধ	113	WB/36/246/396202	নাম : হরেকৃষ্ণ মাঝি পিতার নাম: রতিকান্ত মাঝি বাড়ির নং : n0005 বয়স : 69 লিঙ্গ : পুরুষ	ফটো উপলব্ধ	114	NVP1487602	নাম : বর্না মাঝি স্বামীর নাম: সুনীল মাঝি বাড়ির নং : n0004 বয়স : 35 লিঙ্গ : মহিলা	ফটো উপলব্ধ
115	NVP0487421	নাম : সুনীল মাঝি পিতার নাম: গাবলু মাঝি বাড়ির নং : n0004 বয়স : 38 লিঙ্গ : পুরুষ	ফটো উপলব্ধ	116	FSL1440767	নাম : নিচুরানী মাঝি স্বামীর নাম: সমীর মাঝি বাড়ির নং : n0004 বয়স : 43 লিঙ্গ : মহিলা	ফটো উপলব্ধ	117	FSL2881944	নাম : সমীর মাঝি পিতার নাম: গাবলু মাঝি বাড়ির নং : n0004 বয়স : 49 লিঙ্গ : পুরুষ	ফটো উপলব্ধ
118	WB/36/246/396542	নাম : লুলকী মাঝি স্বামীর নাম: গাবলু মাঝি বাড়ির নং : n0004 বয়স : 68 লিঙ্গ : মহিলা	ফটো উপলব্ধ	119	WB/36/246/396197	নাম : গাবলু মাঝি পিতার নাম: উপেন্দ্র মাঝি বাড়ির নং : n0004 বয়স : 78 লিঙ্গ : পুরুষ	ফটো উপলব্ধ	120	NVP1487693	নাম : অষ্টমীরানী মাঝি মায়ের নাম: কমলা মাঝি বাড়ির নং : n0003 বয়স : 38 লিঙ্গ : মহিলা	ফটো উপলব্ধ



121 নাম : লিচুরানী মাঝি স্বামীর নাম: বরুণ মাঝি বাড়ির নং : এন0009 বয়স : 27 লিঙ্গ : মহিলা	NVP1989011 ফটো উপলব্ধ	122 নাম : সন্দীপ মাঝি পিতার নাম: ভাস্কর মাঝি বাড়ির নং : এন0009 বয়স : 21 লিঙ্গ : পুরুষ	NVP2417483 ফটো উপলব্ধ	123 নাম : সুচিত্রা মাহাত স্বামীর নাম: বনমালী মাহাত বাড়ির নং : নং ০০৬১ বয়স : 28 লিঙ্গ : মহিলা	NVP1988955 ফটো উপলব্ধ
124 নাম : লুলু মাহাত স্বামীর নাম: লুলু মাহাত বাড়ির নং : n0043 বয়স : 68 লিঙ্গ : মহিলা	WB/36/246/396322 ফটো উপলব্ধ	125 নাম : সুজয় মাহাত মায়ের নাম: সুনীতি মাহাত বাড়ির নং : N0049 বয়স : 25 লিঙ্গ : পুরুষ	NVP2088524 ফটো উপলব্ধ	126 নাম : পার্থ মাহাত পিতার নাম: শিবু মাহাত বাড়ির নং : N0039 বয়স : 24 লিঙ্গ : পুরুষ	NVP2088482 ফটো উপলব্ধ
127 নাম : প্রশান্ত মাহাত পিতার নাম: সুভাষ মাহাত বাড়ির নং : N0061 বয়স : 25 লিঙ্গ : পুরুষ	NVP2088961 ফটো উপলব্ধ	128 নাম : ভীমসেন মাহাত পিতার নাম: শিব প্রসাদ মাহাত বাড়ির নং : n0053 বয়স : 39 লিঙ্গ : পুরুষ	NVP2095677 ফটো উপলব্ধ	129 নাম : কৌশিক মাহাত পিতার নাম: গৌতম মাহাত বাড়ির নং : এন0051 বয়স : 24 লিঙ্গ : পুরুষ	NVP2179430 ফটো উপলব্ধ
130 নাম : সুপর্ণা মাহাত স্বামীর নাম: নয়ন মাহাত বাড়ির নং : এন0024 বয়স : 24 লিঙ্গ : মহিলা	NVP2159697 ফটো উপলব্ধ	131 নাম : রিয়া মাহাত স্বামীর নাম: রাখহরি মাহাত বাড়ির নং : এন0065 বয়স : 23 লিঙ্গ : মহিলা	NVP2179240 ফটো উপলব্ধ	# 132 নাম : পূর্ণিমা মাহাত স্বামীর নাম: তুষারকান্তি মাহাত বাড়ির নং : এন0034 বয়স : 33 লিঙ্গ : মহিলা	XWI1203702 ফটো উপলব্ধ
133 নাম : বিধান মাহাত পিতার নাম: বক্রিম মাহাত বাড়ির নং : এন0055 বয়স : 21 লিঙ্গ : পুরুষ	NVP2342624 ফটো উপলব্ধ	134 নাম : মঙ্গল মাহাত পিতার নাম: দোলগোবিন্দ মাহাত বাড়ির নং : n0059 বয়স : 70 লিঙ্গ : পুরুষ	WB/36/246/396489 ফটো উপলব্ধ	135 নাম : লুলুকী মাহাত স্বামীর নাম: মঙ্গল মাহাত বাড়ির নং : n0059 বয়স : 63 লিঙ্গ : মহিলা	WB/36/246/396129 ফটো উপলব্ধ
136 নাম : উজ্জল মাহাত পিতার নাম: মঙ্গল মাহাত বাড়ির নং : n0059 বয়স : 43 লিঙ্গ : পুরুষ	FSL2600625 ফটো উপলব্ধ	137 নাম : লক্ষ্মীরানী মাহাত স্বামীর নাম: উজ্জল মাহাত বাড়ির নং : n0059 বয়স : 39 লিঙ্গ : মহিলা	FSL2951481 ফটো উপলব্ধ	138 নাম : সুজ্জল মাহাত পিতার নাম: মঙ্গলচন্দ্র মাহাত বাড়ির নং : n0059 বয়স : 42 লিঙ্গ : পুরুষ	FSL2600633 ফটো উপলব্ধ
139 নাম : টুম্পা মাহাত স্বামীর নাম: সুজ্জল মাহাত বাড়ির নং : n0059 বয়স : 31 লিঙ্গ : মহিলা	NVP1487578 ফটো উপলব্ধ	140 নাম : কার্তিক মাহাত পিতার নাম: দোলগোবিন্দ মাহাত বাড়ির নং : n0060 বয়স : 68 লিঙ্গ : পুরুষ	WB/36/246/396328 ফটো উপলব্ধ	141 নাম : সরস্বতী মাহাত স্বামীর নাম: কার্তিক মাহাত বাড়ির নং : n0060 বয়স : 58 লিঙ্গ : মহিলা	WB/36/246/396274 ফটো উপলব্ধ
142 নাম : পৌতম কুমার মাহাত পিতার নাম: কার্তিক মাহাত বাড়ির নং : n0060 বয়স : 42 লিঙ্গ : পুরুষ	NVP0488247 ফটো উপলব্ধ	143 নাম : সমীর মাহাত পিতার নাম: কার্তিক মাহাত বাড়ির নং : n0060 বয়স : 32 লিঙ্গ : পুরুষ	NVP1701895 ফটো উপলব্ধ	144 নাম : সুধীর মাহাত পিতার নাম: মদন মাহাত বাড়ির নং : n0061 বয়স : 65 লিঙ্গ : পুরুষ	WB/36/246/396486 ফটো উপলব্ধ
145 নাম : কম্পনা মাহাত স্বামীর নাম: সুধীর মাহাত বাড়ির নং : n0061 বয়স : 54 লিঙ্গ : মহিলা	WB/36/246/396171 ফটো উপলব্ধ	146 নাম : গুরুদাসী মাহাত পিতার নাম: মদন মাহাত বাড়ির নং : n0061 বয়স : 61 লিঙ্গ : মহিলা	WB/36/246/396168 ফটো উপলব্ধ	147 নাম : সুভাষ মাহাত পিতার নাম: মদন মাহাত বাড়ির নং : n0061 বয়স : 58 লিঙ্গ : পুরুষ	WB/36/246/396273 ফটো উপলব্ধ
148 নাম : আদিত্য মাহাত পিতার নাম: মদন মাহাত বাড়ির নং : n0061 বয়স : 49 লিঙ্গ : পুরুষ	WB/36/246/396545 ফটো উপলব্ধ	149 নাম : স্নেহলতা মাহাত স্বামীর নাম: আদিত্য মাহাত বাড়ির নং : n0061 বয়স : 44 লিঙ্গ : মহিলা	FSL2600369 ফটো উপলব্ধ	150 নাম : হেমন্ত কুমার মাহাত পিতার নাম: সুধীর কুমার মাহাত বাড়ির নং : n0061 বয়স : 30 লিঙ্গ : পুরুষ	NVP1701903 ফটো উপলব্ধ

151 নাম : ভাগ্যবতী মাহাত স্বামীর নাম: বিজয় মাহাত বাড়ির নং : n0062 বয়স : 79 লিঙ্গ : মহিলা	WB/36/246/396137 ফটো উপলব্ধ	152 নাম : হরিপদ মাহাত পিতার নাম: বিজয় মাহাত বাড়ির নং : n0062 বয়স : 44 লিঙ্গ : পুরুষ	FSL2600641 ফটো উপলব্ধ	153 নাম : নিতুরানী মাহাত স্বামীর নাম: হরিপদ মাহাত বাড়ির নং : n0062 বয়স : 36 লিঙ্গ : মহিলা	FSL2600658 ফটো উপলব্ধ
154 নাম : কালিপদ মাহাত পিতার নাম: বিজয় মাহাত বাড়ির নং : n0062 বয়স : 42 লিঙ্গ : পুরুষ	FSL2600666 ফটো উপলব্ধ	155 নাম : বেলা মাহাত স্বামীর নাম: কালিপদ মাহাত বাড়ির নং : n0062 বয়স : 37 লিঙ্গ : মহিলা	NVP1251321 ফটো উপলব্ধ	156 নাম : নিয়তি মাহাত স্বামীর নাম: কমল মাহাত বাড়ির নং : n0063 বয়স : 75 লিঙ্গ : মহিলা	WB/36/246/396132 ফটো উপলব্ধ
157 নাম : ঝাপান মাহাত পিতার নাম: কমল মাহাত বাড়ির নং : n0063 বয়স : 43 লিঙ্গ : পুরুষ	FSL2600427 ফটো উপলব্ধ	158 নাম : কম্পনা মাহাত স্বামীর নাম: ঝাপান মাহাত বাড়ির নং : n0063 বয়স : 34 লিঙ্গ : মহিলা	NVP1335660 ফটো উপলব্ধ	159 নাম : ভোলানাথ মাহাত পিতার নাম: মদন মাহাত বাড়ির নং : n0064 বয়স : 59 লিঙ্গ : পুরুষ	WB/36/246/396615 ফটো উপলব্ধ
160 নাম : বৈশাখী মাহাত স্বামীর নাম: ভোলানাথ মাহাত বাড়ির নং : n0064 বয়স : 55 লিঙ্গ : মহিলা	WB/36/246/396600 ফটো উপলব্ধ	161 নাম : রাখহরি মাহাত পিতার নাম: ভুদেব মাহাত বাড়ির নং : এন0065 বয়স : 42 লিঙ্গ : পুরুষ	FSL2601078 ফটো উপলব্ধ	162 নাম : সারথী মাহাত স্বামীর নাম: হীরালাল মাহাত বাড়ির নং : n0067 বয়স : 43 লিঙ্গ : মহিলা	FSL2600724 ফটো উপলব্ধ
163 নাম : অপূর্ব মাহাত পিতার নাম: হরিপদ মাহাত বাড়ির নং : এন0062 বয়স : 21 লিঙ্গ : পুরুষ	NVP2386803 ফটো উপলব্ধ	164 নাম : বিপ্লব কুমার মাহাত পিতার নাম: রোহিনী কান্ত মাহাত বাড়ির নং : n0034 বয়স : 44 লিঙ্গ : পুরুষ	FSL1442284 ফটো উপলব্ধ	165 নাম : জয়দীপ মাহাত পিতার নাম: ইন্দ্রনারায়ন মাহাত বাড়ির নং : এন0038 বয়স : 26 লিঙ্গ : পুরুষ	NVP1989045 ফটো উপলব্ধ
166 নাম : পৌরাজ মাহাত পিতার নাম: সঞ্জয় মাহাত বাড়ির নং : এন0125 বয়স : 25 লিঙ্গ : পুরুষ	NVP1989052 ফটো উপলব্ধ	167 নাম : অজয় মাহাত পিতার নাম: আশীষ মাহাত বাড়ির নং : নং ০০৩৭ বয়স : 25 লিঙ্গ : পুরুষ	NVP1988856 ফটো উপলব্ধ	168 নাম : ইতুমা মাহাত স্বামীর নাম: রাক্তিম মাহাত বাড়ির নং : নং ০০২৩ বয়স : 30 লিঙ্গ : মহিলা	NVP1988880 ফটো উপলব্ধ
169 নাম : রিঙ্কু মাহাত স্বামীর নাম: বাংশী বদন মাহাত বাড়ির নং : নং ০০৩৯ বয়স : 33 লিঙ্গ : মহিলা	NVP1988807 ফটো উপলব্ধ	170 নাম : নারায়ণী মাহাত স্বামীর নাম: গৌতম কুমার মাহাত বাড়ির নং : নং ০০৬০ বয়স : 30 লিঙ্গ : মহিলা	NVP1988989 ফটো উপলব্ধ	171 নাম : অনিল মাহাত পিতার নাম: মদন মাহাত বাড়ির নং : n0041 বয়স : 65 লিঙ্গ : পুরুষ	WB/36/246/396557 ফটো উপলব্ধ
172 নাম : সুমিত্রা মাহাত স্বামীর নাম: অনিল মাহাত বাড়ির নং : n0041 বয়স : 52 লিঙ্গ : মহিলা	WB/36/246/396158 ফটো উপলব্ধ	173 নাম : সুভাষ মাহাত পিতার নাম: বলরাম মাহাত বাড়ির নং : n0042 বয়স : 63 লিঙ্গ : পুরুষ	WB/36/246/396307 ফটো উপলব্ধ	174 নাম : খুকুমনি মাহাত স্বামীর নাম: সুভাষ মাহাত বাড়ির নং : n0042 বয়স : 54 লিঙ্গ : মহিলা	FSL2951499 ফটো উপলব্ধ
175 নাম : তাপস মাহাত পিতার নাম: সুভাষ মাহাত বাড়ির নং : n0042 বয়স : 37 লিঙ্গ : পুরুষ	FSL2999217 ফটো উপলব্ধ	176 নাম : প্রশান্ত মাহাত পিতার নাম: সুভাষ মাহাত বাড়ির নং : n0042 বয়স : 32 লিঙ্গ : পুরুষ	NVP1487503 ফটো উপলব্ধ	177 নাম : বিকাশ মাহাত পিতার নাম: বলরাম মাহাত বাড়ির নং : n0042 বয়স : 55 লিঙ্গ : পুরুষ	WB/36/246/396325 ফটো উপলব্ধ
178 নাম : লক্ষী মাহাত স্বামীর নাম: বিকাশ মাহাত বাড়ির নং : n0042 বয়স : 47 লিঙ্গ : মহিলা	FSL2600708 ফটো উপলব্ধ	179 নাম : রবি মাহাত পিতার নাম: প্রহ্লাদ মাহাত বাড়ির নং : n0046 বয়স : 28 লিঙ্গ : পুরুষ	NVP1791524 ফটো উপলব্ধ	180 নাম : সঞ্জয় মাহাত পিতার নাম: মনোরঞ্জন মাহাত বাড়ির নং : n0031 বয়স : 52 লিঙ্গ : পুরুষ	WB/36/246/396305 ফটো উপলব্ধ

181	WB/36/246/396324	ফটো উপলব্ধ	182	WB/36/246/396363	ফটো উপলব্ধ	183	WB/36/246/396493	ফটো উপলব্ধ
নাম : রঞ্জন কুমার মাহাত পিতার নাম: রোহিনী কান্ত মাহাত বাড়ির নং : n0034 বয়স : 52 লিঙ্গ : পুরুষ			নাম : অমল মাহাত পিতার নাম: নীরোদ বরন মাহাত বাড়ির নং : n0050 বয়স : 46 লিঙ্গ : পুরুষ			নাম : রোহিত মাহাত পিতার নাম: নীরোদ মাহাত বাড়ির নং : n0050 বয়স : 51 লিঙ্গ : পুরুষ		
184	NVP1487594	ফটো উপলব্ধ	185	FSL2746188	ফটো উপলব্ধ	186	FSL2600567	ফটো উপলব্ধ
নাম : অনুপ্রভা মাহাত স্বামীর নাম: অমল মাহাত বাড়ির নং : n0050 বয়স : 32 লিঙ্গ : মহিলা			নাম : অরুণ কুমার মাহাত পিতার নাম: নীরোদ মাহাত বাড়ির নং : n0050 বয়স : 38 লিঙ্গ : পুরুষ			নাম : গৌতম মাহাত পিতার নাম: মদন মাহাত বাড়ির নং : n0051 বয়স : 55 লিঙ্গ : পুরুষ		
187	FSL2600575	ফটো উপলব্ধ	188	WB/36/246/396326	ফটো উপলব্ধ	189	WB/36/246/396196	ফটো উপলব্ধ
নাম : কবিতা মাহাত স্বামীর নাম: গৌতম মাহাত বাড়ির নং : n0051 বয়স : 46 লিঙ্গ : মহিলা			নাম : মনু মাহাত পিতার নাম: শিবপ্রসাদ মাহাত বাড়ির নং : n0053 বয়স : 65 লিঙ্গ : পুরুষ			নাম : মালতী মাহাত স্বামীর নাম: মনু মাহাত বাড়ির নং : n0053 বয়স : 59 লিঙ্গ : মহিলা		
190	FSL2999191	ফটো উপলব্ধ	191	WB/36/246/396515	ফটো উপলব্ধ	192	WB/36/246/396207	ফটো উপলব্ধ
নাম : সমরেশ মাহাত পিতার নাম: মনু মাহাত বাড়ির নং : n0053 বয়স : 38 লিঙ্গ : পুরুষ			নাম : অজয় কুমার মাহাত পিতার নাম: শিবপ্রসাদ মাহাত বাড়ির নং : n0053 বয়স : 55 লিঙ্গ : পুরুষ			নাম : অমিতা মাহাত স্বামীর নাম: অজয় কুমার মাহাত বাড়ির নং : n0053 বয়স : 55 লিঙ্গ : মহিলা		
193	NVP1487529	ফটো উপলব্ধ	194	FSL2882116	ফটো উপলব্ধ	195	FSL2882124	ফটো উপলব্ধ
নাম : প্রসেনজিৎ মাহাত পিতার নাম: অজয় কুমার মাহাত বাড়ির নং : n0053 বয়স : 31 লিঙ্গ : পুরুষ			নাম : সঞ্জয় মাহাত পিতার নাম: সুবল মাহাত বাড়ির নং : n0030 বয়স : 48 লিঙ্গ : পুরুষ			নাম : লক্ষী মাহাত স্বামীর নাম: সঞ্জয় মাহাত বাড়ির নং : n0030 বয়স : 40 লিঙ্গ : মহিলা		
196	FSL2951523	ফটো উপলব্ধ	197	WB/36/246/396323	ফটো উপলব্ধ	198	FSL1442318	ফটো উপলব্ধ
নাম : উমারানী মাহাত স্বামীর নাম: অনাদী মাহাত বাড়ির নং : n0030 বয়স : 47 লিঙ্গ : মহিলা			নাম : সঞ্জীব মাহাত পিতার নাম: মনোরঞ্জন মাহাত বাড়ির নং : n0031 বয়স : 51 লিঙ্গ : পুরুষ			নাম : চিরঞ্জীব মাহাত পিতার নাম: মনোরঞ্জন মাহাত বাড়ির নং : n0031 বয়স : 47 লিঙ্গ : পুরুষ		
199	NVP1601913	ফটো উপলব্ধ	200	FSL2600526	ফটো উপলব্ধ	201	WB/36/246/396283	ফটো উপলব্ধ
নাম : বর্না মাহাত স্বামীর নাম: চিরঞ্জীব মাহাত বাড়ির নং : n0031 বয়স : 40 লিঙ্গ : মহিলা			নাম : সন্দীপ কুমার মাহাত পিতার নাম: মনোরঞ্জন মাহাত বাড়ির নং : n0031 বয়স : 40 লিঙ্গ : পুরুষ			নাম : ক্ষীরোদ প্রসাদ মাহাত পিতার নাম: কুঞ্জবিহারী মাহাত বাড়ির নং : n0032 বয়স : 90 লিঙ্গ : পুরুষ		
202	WB/36/246/396282	ফটো উপলব্ধ	203	WB/36/246/396200	ফটো উপলব্ধ	204	WB/36/246/396045	ফটো উপলব্ধ
নাম : বিণা মাহাত স্বামীর নাম: ক্ষীরোদ প্রসাদ মাহাত বাড়ির নং : n0032 বয়স : 77 লিঙ্গ : মহিলা			নাম : আকিঞ্চন মাহাত পিতার নাম: কুঞ্জবিহারী মাহাত বাড়ির নং : n0032 বয়স : 81 লিঙ্গ : পুরুষ			নাম : লক্ষী মাহাত স্বামীর নাম: আকিঞ্চন মাহাত বাড়ির নং : n0032 বয়স : 71 লিঙ্গ : মহিলা		
205	WB/36/246/396217	ফটো উপলব্ধ	206	WB/36/246/396043	ফটো উপলব্ধ	207	NVP1251289	ফটো উপলব্ধ
নাম : দিলীপ মাহাত পিতার নাম: কুঞ্জবিহারী মাহাত বাড়ির নং : n0032 বয়স : 79 লিঙ্গ : পুরুষ			নাম : ললিতা মাহাত স্বামীর নাম: সারদা মাহাত বাড়ির নং : n0032 বয়স : 85 লিঙ্গ : মহিলা			নাম : মনিকা মাহাত স্বামীর নাম: তরুণ কান্তি মাহাত বাড়ির নং : n0032 বয়স : 36 লিঙ্গ : মহিলা		
208	FSL2600351	ফটো উপলব্ধ	209	FSL1442425	ফটো উপলব্ধ	210	WB/36/246/396362	ফটো উপলব্ধ
নাম : অর্চনা মাহাত স্বামীর নাম: তুষারকান্তি মাহাত বাড়ির নং : n0032 বয়স : 42 লিঙ্গ : মহিলা			নাম : ললিতা মাহাত স্বামীর নাম: করালী মাহাত বাড়ির নং : n0033 বয়স : 81 লিঙ্গ : মহিলা			নাম : রাজকুমার মাহাত পিতার নাম: করালী মাহাত বাড়ির নং : n0033 বয়স : 52 লিঙ্গ : পুরুষ		

211	WB/36/246/396319	নাম : বেলারানী মাহাত স্বামীর নাম: বৃন্দাবন মাহাত বাড়ির নং : n0033 বয়স : 65 লিঙ্গ : মহিলা	ফটো উপলব্ধ	212	FSL2882025	নাম : আরতি মাহাত স্বামীর নাম: বাবুলাল মাহাত বাড়ির নং : n0033 বয়স : 73 লিঙ্গ : মহিলা	ফটো উপলব্ধ	213	WB/36/246/396308	নাম : সুশান্ত মাহাত পিতার নাম: বাবুলাল মাহাত বাড়ির নং : n0033 বয়স : 51 লিঙ্গ : পুরুষ	ফটো উপলব্ধ
214	NVP1335520	নাম : রিয়া মাহাত স্বামীর নাম: সুশান্ত মাহাত বাড়ির নং : n0033 বয়স : 36 লিঙ্গ : মহিলা	ফটো উপলব্ধ	215	FSL2600468	নাম : অর্জুন মাহাত পিতার নাম: বাবুলাল মাহাত বাড়ির নং : n0033 বয়স : 43 লিঙ্গ : পুরুষ	ফটো উপলব্ধ	# 216	FSL2746212	নাম : প্রশান্ত কুমার মাহাত পিতার নাম: বৃন্দাবন মাহাত বাড়ির নং : n0033 বয়স : 40 লিঙ্গ : পুরুষ	ফটো উপলব্ধ
217	FXP2651008	নাম : সুজাতা মাহাত স্বামীর নাম: রাজকুমার মাহাত বাড়ির নং : n0033 বয়স : 38 লিঙ্গ : মহিলা	ফটো উপলব্ধ	218	FSL2882090	নাম : প্রনব মাহাত পিতার নাম: সারদা মাহাত বাড়ির নং : n0034 বয়স : 57 লিঙ্গ : পুরুষ	ফটো উপলব্ধ	219	WB/36/246/396355	নাম : সীতারানী মাহাত স্বামীর নাম: রোহিনীকান্ত মাহাত বাড়ির নং : n0034 বয়স : 74 লিঙ্গ : মহিলা	ফটো উপলব্ধ
220	FSL2882108	নাম : শিবানী মাহাত স্বামীর নাম: প্রণবকুমার মাহাত বাড়ির নং : n0034 বয়স : 47 লিঙ্গ : মহিলা	ফটো উপলব্ধ	221	NVP1601863	নাম : অঞ্জু মাহাত স্বামীর নাম: বিপ্লব কুমার মাহাত বাড়ির নং : n0034 বয়স : 32 লিঙ্গ : মহিলা	ফটো উপলব্ধ	222	NVP1487537	নাম : গঙ্গাধর মাহাত পিতার নাম: ভূদেব মাহাত বাড়ির নং : n0034 বয়স : 32 লিঙ্গ : পুরুষ	ফটো উপলব্ধ
223	NVP1251313	নাম : বিদ্যা কুমার মাহাত পিতার নাম: গোবিন্দ প্রসাদ মাহাত বাড়ির নং : n0035 বয়স : 35 লিঙ্গ : পুরুষ	ফটো উপলব্ধ	224	WB/36/246/396275	নাম : চায়না মাহাত স্বামীর নাম: আনন্দ মাহাত বাড়ির নং : n0036 বয়স : 58 লিঙ্গ : মহিলা	ফটো উপলব্ধ	225	NVP1487701	নাম : দেবশীষ মাহাত পিতার নাম: আনন্দ মাহাত বাড়ির নং : n0036 বয়স : 31 লিঙ্গ : পুরুষ	ফটো উপলব্ধ
226	NVP1701887	নাম : দীপঙ্কর মাহাত পিতার নাম: আনন্দ মাহাত বাড়ির নং : n0036 বয়স : 30 লিঙ্গ : পুরুষ	ফটো উপলব্ধ	227	NVP0488023	নাম : চুনারাম মাহাত পিতার নাম: বাড়রীদাস মাহাত বাড়ির নং : n0036 বয়স : 51 লিঙ্গ : পুরুষ	ফটো উপলব্ধ	228	FSL2881977	নাম : মমতা মাহাত স্বামীর নাম: চুনারাম মাহাত বাড়ির নং : n0036 বয়স : 46 লিঙ্গ : মহিলা	ফটো উপলব্ধ
229	WB/36/246/396206	নাম : ভক্তি মাহাত স্বামীর নাম: পূর্ণচন্দ্র মাহাত বাড়ির নং : n0037 বয়স : 78 লিঙ্গ : মহিলা	ফটো উপলব্ধ	230	WB/36/246/396447	নাম : আশীষ মাহাত পিতার নাম: পূর্ণচন্দ্র মাহাত বাড়ির নং : n0037 বয়স : 59 লিঙ্গ : পুরুষ	ফটো উপলব্ধ	231	WB/36/246/396208	নাম : শেফালী মাহাত স্বামীর নাম: আশীষ মাহাত বাড়ির নং : n0037 বয়স : 51 লিঙ্গ : মহিলা	ফটো উপলব্ধ
232	NVP1701879	নাম : সুজয় কুমার মাহাত পিতার নাম: আশীষ মাহাত বাড়ির নং : n0037 বয়স : 29 লিঙ্গ : পুরুষ	ফটো উপলব্ধ	233	NVP1791516	নাম : তন্ময় মাহাত পিতার নাম: তরনীসেন মাহাত বাড়ির নং : n0049 বয়স : 28 লিঙ্গ : পুরুষ	ফটো উপলব্ধ	234	NVP1791508	নাম : প্রিয়াঙ্কা মাহাত স্বামীর নাম: সমরেশ মাহাত বাড়ির নং : n0053 বয়স : 28 লিঙ্গ : মহিলা	ফটো উপলব্ধ
235	NVP1893809	নাম : মধুরিমা মাহাত স্বামীর নাম: অর্জুন মাহাত বাড়ির নং : n0033 বয়স : 28 লিঙ্গ : মহিলা	ফটো উপলব্ধ	236	NVP1893791	নাম : রুপালী মাহাত স্বামীর নাম: রবি মাহাত বাড়ির নং : n0039 বয়স : 27 লিঙ্গ : মহিলা	ফটো উপলব্ধ	237	NVP1893783	নাম : তপন কুমার মাহাত পিতার নাম: সলিল কুমার মাহাত বাড়ির নং : n0045 বয়স : 27 লিঙ্গ : পুরুষ	ফটো উপলব্ধ
238	NVP1893775	নাম : পিযুষ মাহাত পিতার নাম: চুনারাম মাহাত বাড়ির নং : n0036 বয়স : 28 লিঙ্গ : পুরুষ	ফটো উপলব্ধ	239	NVP1948025	নাম : মৌমিতা মাহাত স্বামীর নাম: মনসারাম মাহাত বাড়ির নং : n0147 বয়স : 27 লিঙ্গ : মহিলা	ফটো উপলব্ধ	240	NVP1954627	নাম : লক্ষী মাহাত স্বামীর নাম: সুধাংশু মাহাত বাড়ির নং : n0149 বয়স : 27 লিঙ্গ : মহিলা	ফটো উপলব্ধ

241	NVP1912948	নাম : সুমন্ত মাহাত পিতার নাম: সুভাষ মাহাত বাড়ির নং : n0139 বয়স : 27 লিঙ্গ : পুরুষ	ফটো উপলব্ধ	242	FSL2951572	নাম : কল্পনা মাহাত স্বামীর নাম: রঞ্জিত মাহাত বাড়ির নং : n0047 বয়স : 39 লিঙ্গ : মহিলা	ফটো উপলব্ধ	243	NVP1601855	নাম : সন্তা মাহাত স্বামীর নাম: জগন্নাথ মাহাত বাড়ির নং : n0027 বয়স : 37 লিঙ্গ : মহিলা	ফটো উপলব্ধ
244	FSL2746204	নাম : কাঞ্চন মাহাত পিতার নাম: গেনেন্দ্র নাথ মাহাত বাড়ির নং : n0040 বয়স : 42 লিঙ্গ : পুরুষ	ফটো উপলব্ধ	245	FSL2999167	নাম : রবি মাহাত পিতার নাম: গেনেন্দ্র মাহাত বাড়ির নং : n0040 বয়স : 38 লিঙ্গ : পুরুষ	ফটো উপলব্ধ	246	WB/36/246/396310	নাম : মধুসূদন মাহাত পিতার নাম: মদন মাহাত বাড়ির নং : n0041 বয়স : 68 লিঙ্গ : পুরুষ	ফটো উপলব্ধ
247	WB/36/246/396382	নাম : পারুল মাহাত স্বামীর নাম: মধুসূদন মাহাত বাড়ির নং : n0041 বয়স : 61 লিঙ্গ : মহিলা	ফটো উপলব্ধ	248	FSL2600476	নাম : চন্দনা মাহাত স্বামীর নাম: কাঞ্চন মাহাত বাড়ির নং : n0040 বয়স : 43 লিঙ্গ : মহিলা	ফটো উপলব্ধ	249	WB/36/246/396380	নাম : গেকু মাহাত স্বামীর নাম: জ্ঞানেন্দ্র মাহাত বাড়ির নং : n0040 বয়স : 81 লিঙ্গ : মহিলা	ফটো উপলব্ধ
250	NVP1251362	নাম : বংশীবদন মাহাত পিতার নাম: সুনীল বরণ মাহাত বাড়ির নং : n0039 বয়স : 34 লিঙ্গ : পুরুষ	ফটো উপলব্ধ	251	FSL2602449	নাম : সন্তা মাহাত স্বামীর নাম: শিব মাহাত বাড়ির নং : n0039 বয়স : 40 লিঙ্গ : মহিলা	ফটো উপলব্ধ	Q 252	FSL2954188	নাম : শিবু মাহাত পিতার নাম: উপেন্দ্র মাহাত বাড়ির নং : বয়স : 47 লিঙ্গ : পুরুষ	ফটো উপলব্ধ
253	NVP1335652	নাম : বধু মাহাত পিতার নাম: সুনীল মাহাত বাড়ির নং : n0039 বয়স : 33 লিঙ্গ : পুরুষ	ফটো উপলব্ধ	254	WB/36/246/396381	নাম : লতিকা মাহাত স্বামীর নাম: সুনীল মাহাত বাড়ির নং : n0039 বয়স : 63 লিঙ্গ : মহিলা	ফটো উপলব্ধ	255	NVP1251297	নাম : নমিতা মাহাত স্বামীর নাম: অনাদী মাহাত বাড়ির নং : n0038 বয়স : 35 লিঙ্গ : মহিলা	ফটো উপলব্ধ
256	FSL2600302	নাম : সুন্দরী মাহাত স্বামীর নাম: ইন্দ্রনারায়ণ মাহাত বাড়ির নং : n0038 বয়স : 48 লিঙ্গ : মহিলা	ফটো উপলব্ধ	257	FSL2999175	নাম : অনাদি মাহাত পিতার নাম: অধর মাহাত বাড়ির নং : n0038 বয়স : 43 লিঙ্গ : পুরুষ	ফটো উপলব্ধ	258	WB/36/246/396586	নাম : ইন্দ্র মাহাত পিতার নাম: অধর মাহাত বাড়ির নং : n0038 বয়স : 60 লিঙ্গ : পুরুষ	ফটো উপলব্ধ
259	WB/36/246/396356	নাম : বৃজবালা মাহাত স্বামীর নাম: অধর মাহাত বাড়ির নং : n0038 বয়স : 83 লিঙ্গ : মহিলা	ফটো উপলব্ধ	260	NVP1660893	নাম : শিখা মাহাত স্বামীর নাম: নির্মল চন্দ্র মাহাত বাড়ির নং : n0037 বয়স : 36 লিঙ্গ : মহিলা	ফটো উপলব্ধ	261	NVP0488080	নাম : কল্পনা মাহাত স্বামীর নাম: শ্যামল মাহাত বাড়ির নং : n0037 বয়স : 37 লিঙ্গ : মহিলা	ফটো উপলব্ধ
262	WB/36/246/396299	নাম : শ্যামল মাহাত পিতার নাম: পূর্ণচন্দ্র মাহাত বাড়ির নং : n0037 বয়স : 49 লিঙ্গ : পুরুষ	ফটো উপলব্ধ	263	FSL1441773	নাম : নির্মল মাহাত পিতার নাম: পূর্ণচন্দ্র মাহাত বাড়ির নং : জামদা বয়স : 48 লিঙ্গ : পুরুষ	ফটো উপলব্ধ	264	WB/36/246/396245	নাম : পদ্মা মাহাত স্বামীর নাম: নীরোদ মাহাত বাড়ির নং : n0050 বয়স : 73 লিঙ্গ : মহিলা	ফটো উপলব্ধ
265	NVP1601939	নাম : গীতা মাহাত স্বামীর নাম: প্রিয়রঞ্জন মাহাত বাড়ির নং : n0049 বয়স : 35 লিঙ্গ : মহিলা	ফটো উপলব্ধ	266	NVP1487586	নাম : চন্দনা মাহাত স্বামীর নাম: বিদ্যুৎ মাহাত বাড়ির নং : n0049 বয়স : 32 লিঙ্গ : মহিলা	ফটো উপলব্ধ	267	FSL2999159	নাম : বিদ্যুৎ মাহাত পিতার নাম: মদন মোহন মাহাত বাড়ির নং : n0049 বয়স : 41 লিঙ্গ : পুরুষ	ফটো উপলব্ধ
268	FSL2600609	নাম : সুনীতি মাহাত স্বামীর নাম: তরনী মাহাত বাড়ির নং : n0049 বয়স : 47 লিঙ্গ : মহিলা	ফটো উপলব্ধ	269	FSL2600492	নাম : উজ্জ্বল কুমার মাহাত পিতার নাম: কৃষ্ণপ্রসাদ মাহাত বাড়ির নং : n0048 বয়স : 42 লিঙ্গ : পুরুষ	ফটো উপলব্ধ	270	FSL2954097	নাম : দেবশীষ মাহাত পিতার নাম: সন্তোষ মাহাত বাড়ির নং : n0048 বয়স : 38 লিঙ্গ : পুরুষ	ফটো উপলব্ধ

271 নাম : তাপসী মাহাত স্বামীর নাম: দীপক মাহাত বাড়ির নং : n0048 বয়স : 41 লিঙ্গ : মহিলা	NVP1487735 ফটো উপলব্ধ	272 নাম : আরতি মাহাত স্বামীর নাম: সন্তোষ মাহাত বাড়ির নং : n0048 বয়স : 61 লিঙ্গ : মহিলা	WB/36/246/396018 ফটো উপলব্ধ	273 নাম : সন্তোষ মাহাত পিতার নাম: পতিত মাহাত বাড়ির নং : n0048 বয়স : 65 লিঙ্গ : পুরুষ	NVP2524072 ফটো উপলব্ধ
274 নাম : মালতী মাহাত স্বামীর নাম: গুরুপদ মাহাত বাড়ির নং : n0048 বয়স : 58 লিঙ্গ : মহিলা	WB/36/246/396017 ফটো উপলব্ধ	275 নাম : গুরুপদ মাহাত পিতার নাম: পতিত পাবন মাহাত বাড়ির নং : n0048 বয়স : 74 লিঙ্গ : পুরুষ	FSL2882033 ফটো উপলব্ধ	276 নাম : রীনা মাহাত স্বামীর নাম: কৃষ্ণ প্রসাদ মাহাত বাড়ির নং : n0048 বয়স : 67 লিঙ্গ : মহিলা	NVP2524569 ফটো উপলব্ধ
277 নাম : রঞ্জিত মাহাত পিতার নাম: যামিনী মাহাত বাড়ির নং : n0047 বয়স : 50 লিঙ্গ : পুরুষ	WB/36/246/396647 ফটো উপলব্ধ	278 নাম : পারমিতা মাহাত স্বামীর নাম: সঞ্জীব মাহাত বাড়ির নং : n0046 বয়স : 42 লিঙ্গ : মহিলা	NVP1601921 ফটো উপলব্ধ	279 নাম : আরতি মাহাত স্বামীর নাম: সলিলকুমার মাহাত বাড়ির নং : n0046 বয়স : 47 লিঙ্গ : মহিলা	FSL2600690 ফটো উপলব্ধ
280 নাম : সলিল মাহাত পিতার নাম: বৃধু মাহাত বাড়ির নং : n0046 বয়স : 57 লিঙ্গ : পুরুষ	WB/36/246/396666 ফটো উপলব্ধ	281 নাম : লতিকা মাহাত স্বামীর নাম: প্রহ্লাদ মাহাত বাড়ির নং : n0046 বয়স : 52 লিঙ্গ : মহিলা	WB/36/246/396248 ফটো উপলব্ধ	282 নাম : অমলা মাহাত স্বামীর নাম: বৃধু মাহাত বাড়ির নং : n0046 বয়স : 78 লিঙ্গ : মহিলা	WB/36/246/396247 ফটো উপলব্ধ
# 283 নাম : রেণুকা মাহাত স্বামীর নাম: নদ্যারচাঁদ মাহাত বাড়ির নং : n0045 বয়স : 68 লিঙ্গ : মহিলা	NVP2547552 ফটো উপলব্ধ	# 284 নাম : নদ্যারচাঁদ মাহাত মাহাত পিতার নাম: বেণীমাধব মাহাত বাড়ির নং : n0045 বয়স : 78 লিঙ্গ : পুরুষ	NVP2547578 ফটো উপলব্ধ	285 নাম : রীনারানী মাহাত পিতার নাম: লুলু মাহাত বাড়ির নং : n0043 বয়স : 31 লিঙ্গ : মহিলা	NVP1251347 ফটো উপলব্ধ
286 নাম : পরিতোষ মাহাত পিতার নাম: লুলু মাহাত বাড়ির নং : n0043 বয়স : 36 লিঙ্গ : পুরুষ	FSL2999183 ফটো উপলব্ধ	287 নাম : পূর্ণিমা মাহাত স্বামীর নাম: পরিমল মাহাত বাড়ির নং : n0043 বয়স : 36 লিঙ্গ : মহিলা	NVP1251339 ফটো উপলব্ধ	288 নাম : পরিমল মাহাত পিতার নাম: লুলু মাহাত বাড়ির নং : n0043 বয়স : 49 লিঙ্গ : পুরুষ	FSL2882009 ফটো উপলব্ধ
289 নাম : কাঁদন মাহাত পিতার নাম: ঈশান মাহাত বাড়ির নং : n0043 বয়স : 73 লিঙ্গ : পুরুষ	WB/36/246/396443 ফটো উপলব্ধ	290 নাম : আন্তিক মাহাত পিতার নাম: বিকাশ মাহাত বাড়ির নং : n0152 বয়স : 26 লিঙ্গ : পুরুষ	NVP1959386 ফটো উপলব্ধ	291 নাম : নিয়তী মাহাত স্বামীর নাম: নারায়ন মাহাত বাড়ির নং : n0057 বয়স : 57 লিঙ্গ : মহিলা	WB/36/246/396609 ফটো উপলব্ধ
292 নাম : সুনীতা মাহাত স্বামীর নাম: ভীমসেন মাহাত বাড়ির নং : n0053 বয়স : 43 লিঙ্গ : মহিলা	FSL2600294 ফটো উপলব্ধ	293 নাম : ভূদেব মাহাত পিতার নাম: শশী মাহাত বাড়ির নং : n0054 বয়স : 81 লিঙ্গ : পুরুষ	WB/36/246/396673 ফটো উপলব্ধ	294 নাম : মমতা মাহাত স্বামীর নাম: ভূদেব মাহাত বাড়ির নং : n0054 বয়স : 71 লিঙ্গ : মহিলা	WB/36/246/396333 ফটো উপলব্ধ
295 নাম : রবিন্দ্রোচন মাহাত পিতার নাম: ভূদেব মাহাত বাড়ির নং : n0054 বয়স : 40 লিঙ্গ : পুরুষ	FSL2999209 ফটো উপলব্ধ	296 নাম : বন্ধিম মাহাত পিতার নাম: রতন মাহাত বাড়ির নং : n0055 বয়স : 57 লিঙ্গ : পুরুষ	WB/36/246/396393 ফটো উপলব্ধ	297 নাম : মিনতি মাহাত স্বামীর নাম: বন্ধিম মাহাত বাড়ির নং : n0055 বয়স : 54 লিঙ্গ : মহিলা	FSL2600617 ফটো উপলব্ধ
298 নাম : সবিতা মাহাত স্বামীর নাম: তারাপদ মাহাত বাড়ির নং : n0055 বয়স : 52 লিঙ্গ : মহিলা	NVP2522050 ফটো উপলব্ধ	299 নাম : সন্দীপ মাহাত পিতার নাম: তারাপদ মাহাত বাড়ির নং : n0055 বয়স : 32 লিঙ্গ : পুরুষ	NVP1487545 ফটো উপলব্ধ	300 নাম : বিশ্বনাথ মাহাত পিতার নাম: হাঁসু মাহাত বাড়ির নং : n0057 বয়স : 58 লিঙ্গ : পুরুষ	FSL2882041 ফটো উপলব্ধ

301	WB/36/246/396474	নাম : লক্ষী মাহাত স্বামীর নাম: বিশ্বনাথ মাহাত বাড়ির নং : n0057 বয়স : 54 লিঙ্গ : মহিলা	ফটো উপলব্ধ	302	NVP1551662	নাম : সৌমেন মাহাত পিতার নাম: বিশ্বনাথ মাহাত বাড়ির নং : n0057 বয়স : 32 লিঙ্গ : পুরুষ	ফটো উপলব্ধ	303	NVP0488361	নাম : দীপক কুমার মাহাত পিতার নাম: নারায়ন চন্দ্র মাহাত বাড়ির নং : n0057 বয়স : 39 লিঙ্গ : পুরুষ	ফটো উপলব্ধ
304	FSL1441492	নাম : যমুনা মাহাত স্বামীর নাম: প্রফুল্ল মাহাত বাড়ির নং : n0023 বয়স : 75 লিঙ্গ : মহিলা	ফটো উপলব্ধ	305	NVP1175520	নাম : রক্তিম মাহাত পিতার নাম: প্রফুল্ল কুমার মাহাত বাড়ির নং : n0023 বয়স : 35 লিঙ্গ : পুরুষ	ফটো উপলব্ধ	306	WB/36/246/396503	নাম : ফনিভূষণ মাহাত পিতার নাম: অমল্য মাহাত বাড়ির নং : n0024 বয়স : 61 লিঙ্গ : পুরুষ	ফটো উপলব্ধ
307	WB/36/246/396321	নাম : সুমিত্রা মাহাত স্বামীর নাম: ফনিভূষণ মাহাত বাড়ির নং : n0024 বয়স : 55 লিঙ্গ : মহিলা	ফটো উপলব্ধ	308	WB/36/246/396501	নাম : অবনী মাহাত পিতার নাম: অমল্য মাহাত বাড়ির নং : n0024 বয়স : 55 লিঙ্গ : পুরুষ	ফটো উপলব্ধ	309	WB/36/246/396674	নাম : মালতী মাহাত স্বামীর নাম: অবনী মাহাত বাড়ির নং : n0024 বয়স : 50 লিঙ্গ : মহিলা	ফটো উপলব্ধ
310	NVP1601897	নাম : সয়েন মাহাত পিতার নাম: অবনী মাহাত বাড়ির নং : n0024 বয়স : 30 লিঙ্গ : পুরুষ	ফটো উপলব্ধ	311	FSL2951556	নাম : মধুসূদন মাহাত পিতার নাম: ফনিভূষণ মাহাত বাড়ির নং : n0024 বয়স : 39 লিঙ্গ : পুরুষ	ফটো উপলব্ধ	312	FSL2602431	নাম : রীতা মাহাত স্বামীর নাম: মধুসূদন মাহাত বাড়ির নং : n0024 বয়স : 39 লিঙ্গ : মহিলা	ফটো উপলব্ধ
313	NVP1251305	নাম : সুধাংশু মাহাত পিতার নাম: ফনিভূষণ মাহাত বাড়ির নং : n0024 বয়স : 34 লিঙ্গ : পুরুষ	ফটো উপলব্ধ	314	WB/36/246/396106	নাম : বালিকা মাহাত স্বামীর নাম: অমল্য মাহাত বাড়ির নং : n0025 বয়স : 52 লিঙ্গ : মহিলা	ফটো উপলব্ধ	315	FSL2951457	নাম : বিপ্লব মাহাত পিতার নাম: অমল্য মাহাত বাড়ির নং : n0025 বয়স : 39 লিঙ্গ : পুরুষ	ফটো উপলব্ধ
316	FSL2951465	নাম : গায়ত্রী মাহাত স্বামীর নাম: বিপ্লব মাহাত বাড়ির নং : n0025 বয়স : 38 লিঙ্গ : মহিলা	ফটো উপলব্ধ	317	WB/36/246/396128	নাম : শ্রীমতি মাহাত স্বামীর নাম: গুরুপদ মাহাত বাড়ির নং : n0026 বয়স : 65 লিঙ্গ : মহিলা	ফটো উপলব্ধ	318	WB/36/246/396276	নাম : জগদীশ মাহাত পিতার নাম: গুরুপদ মাহাত বাড়ির নং : n0026 বয়স : 52 লিঙ্গ : পুরুষ	ফটো উপলব্ধ
319	FSL2600518	নাম : মমতা মাহাত স্বামীর নাম: জগদীশ মাহাত বাড়ির নং : n0026 বয়স : 46 লিঙ্গ : মহিলা	ফটো উপলব্ধ	320	NVP1487552	নাম : রূপালি মাহাত স্বামীর নাম: উত্তম কুমার মাহাত বাড়ির নং : n0026 বয়স : 33 লিঙ্গ : মহিলা	ফটো উপলব্ধ	321	WB/36/246/396135	নাম : মঞ্জু মাহাত স্বামীর নাম: হাঁসু মাহাত বাড়ির নং : n0027 বয়স : 74 লিঙ্গ : মহিলা	ফটো উপলব্ধ
322	NVP1551654	নাম : জগন্নাথ মাহাত পিতার নাম: হাঁসু মাহাত বাড়ির নং : n0027 বয়স : 47 লিঙ্গ : পুরুষ	ফটো উপলব্ধ	323	FSL2951531	নাম : কালবরন মাহাত পিতার নাম: হাঁসু মাহাত বাড়ির নং : n0027 বয়স : 43 লিঙ্গ : পুরুষ	ফটো উপলব্ধ	324	FSL2951549	নাম : পূর্ণিমা মাহাত স্বামীর নাম: কালবরন মাহাত বাড়ির নং : n0027 বয়স : 37 লিঙ্গ : মহিলা	ফটো উপলব্ধ
325	WB/36/246/396517	নাম : ত্রিলোচন মাহাত পিতার নাম: পোকুল মাহাত বাড়ির নং : n0028 বয়স : 53 লিঙ্গ : পুরুষ	ফটো উপলব্ধ	326	WB/36/246/396510	নাম : সাবিত্রী মাহাত স্বামীর নাম: ত্রিলোচন মাহাত বাড়ির নং : n0028 বয়স : 49 লিঙ্গ : মহিলা	ফটো উপলব্ধ	327	WB/36/246/396110	নাম : দেবী মাহাত স্বামীর নাম: গোরচাঁদ মাহাত বাড়ির নং : n0029 বয়স : 50 লিঙ্গ : মহিলা	ফটো উপলব্ধ
328	WB/36/246/396107	নাম : আশালতা মাহাত স্বামীর নাম: চৈতন্য মাহাত বাড়ির নং : n0029 বয়স : 75 লিঙ্গ : মহিলা	ফটো উপলব্ধ	329	FSL2600583	নাম : পিন্টু মাহাত পিতার নাম: চৈতন্য মাহাত বাড়ির নং : n0029 বয়স : 41 লিঙ্গ : পুরুষ	ফটো উপলব্ধ	330	FSL2951507	নাম : শিলা মাহাত স্বামীর নাম: পিন্টু মাহাত বাড়ির নং : n0029 বয়স : 41 লিঙ্গ : মহিলা	ফটো উপলব্ধ

331 নাম : মৌলি মাহাত পিতার নাম: পিন্টু মাহাত বাড়ির নং : এন0029 বয়স : 20 লিঙ্গ : মহিলা	NVP2430114 ফটো উপলব্ধ	332 নাম : অনাদি মাহাত পিতার নাম: সুবল মাহাত বাড়ির নং : n0030 বয়স : 51 লিঙ্গ : পুরুষ	WB/36/246/396565 ফটো উপলব্ধ	333 নাম : শংকর মাহাত পিতার নাম: বিশ্বনাথ মাহাত বাড়ির নং : এন0057 বয়স : 21 লিঙ্গ : পুরুষ	NVP2342723 ফটো উপলব্ধ
334 নাম : পূজা মাহাত পিতার নাম: রোহিত মাহাত বাড়ির নং : এন0050 বয়স : 21 লিঙ্গ : মহিলা	NVP2342608 ফটো উপলব্ধ	335 নাম : শিশির মাহাত পিতার নাম: অনিল মাহাত বাড়ির নং : এন0041 বয়স : 23 লিঙ্গ : পুরুষ	NVP2342640 ফটো উপলব্ধ	336 নাম : আকাশ মাহাত পিতার নাম: কাঞ্চন মাহাত বাড়ির নং : এন0040 বয়স : 21 লিঙ্গ : পুরুষ	NVP2342665 ফটো উপলব্ধ
337 নাম : তুহীন মাহাত পিতার নাম: ভীমসেন মাহাত বাড়ির নং : এন0053 বয়স : 21 লিঙ্গ : পুরুষ	NVP2342681 ফটো উপলব্ধ	338 নাম : চন্দন মাহাত পিতার নাম: সমীর মাহাত বাড়ির নং : এন0046 বয়স : 21 লিঙ্গ : পুরুষ	NVP2342707 ফটো উপলব্ধ	339 নাম : পঞ্চমী মাহাত স্বামীর নাম: তপন কুমার মাহাত বাড়ির নং : এন0045 বয়স : 24 লিঙ্গ : মহিলা	NVP2342582 ফটো উপলব্ধ
340 নাম : রচনা মাহাত পিতার নাম: জগদীশ মাহাত বাড়ির নং : এন0026 বয়স : 21 লিঙ্গ : মহিলা	NVP2376804 ফটো উপলব্ধ	341 নাম : পার্বতী মাহাত স্বামীর নাম: রোহিত মাহাত বাড়ির নং : n0050 বয়স : 46 লিঙ্গ : মহিলা	FSL2746170 ফটো উপলব্ধ	342 নাম : মিতালী মাহাত পিতার নাম: সাধনচন্দ্র মাহাত বাড়ির নং : এন0050 বয়স : 33 লিঙ্গ : মহিলা	NVP1345479 ফটো উপলব্ধ
343 নাম : সুপ্রিয়া মাহাত পিতার নাম: শক্তিপদ মাহাত বাড়ির নং : এন0048 বয়স : 26 লিঙ্গ : মহিলা	NVP1935956 ফটো উপলব্ধ	344 নাম : পার্থ মাহাত পিতার নাম: তুষারকান্তি মাহাত বাড়ির নং : এন0032 বয়স : 22 লিঙ্গ : পুরুষ	NVP2279115 ফটো উপলব্ধ	345 নাম : পূজা মাহাত স্বামীর নাম: অর্চনা মাহাত বাড়ির নং : এন0032 বয়স : 21 লিঙ্গ : মহিলা	NVP2435535 ফটো উপলব্ধ
346 নাম : সমীর মাহাত পিতার নাম: বুদ্ধ মাহাত বাড়ির নং : n0046 বয়স : 50 লিঙ্গ : পুরুষ	NVP2377851 ফটো উপলব্ধ	347 নাম : বিদেশ কুমার মাহাত পিতার নাম: ভোলানাথ মাহাত বাড়ির নং : n0064 বয়স : 35 লিঙ্গ : পুরুষ	NVP1175538 ফটো উপলব্ধ	348 নাম : সুনীল মাহাত পিতার নাম: পিরীশ মাহাত বাড়ির নং : n0039 বয়স : 69 লিঙ্গ : পুরুষ	NVP2377893 ফটো উপলব্ধ
349 নাম : নয়ন মাহাত পিতার নাম: অবনী মাহাত বাড়ির নং : এন0024 বয়স : 28 লিঙ্গ : পুরুষ	NVP2159986 ফটো উপলব্ধ	350 নাম : অনিতা মাহাত স্বামীর নাম: তাপস মাহাত বাড়ির নং : এন0042 বয়স : 29 লিঙ্গ : মহিলা	NVP2159689 ফটো উপলব্ধ	351 নাম : শান্তনা মাহাত স্বামীর নাম: রবি মাহাত বাড়ির নং : এন0046 বয়স : 23 লিঙ্গ : মহিলা	NVP2160752 ফটো উপলব্ধ
352 নাম : গোবিন্দ প্রসাদ মাহাত পিতার নাম: প্রেমচাঁদ মাহাত বাড়ির নং : n0035 বয়স : 81 লিঙ্গ : পুরুষ	NVP2098838 ফটো উপলব্ধ	353 নাম : প্রকাশ মাহাত পিতার নাম: প্রণব মাহাত বাড়ির নং : এন0034 বয়স : 26 লিঙ্গ : পুরুষ	NVP2278976 ফটো উপলব্ধ	354 নাম : বিজয় মাহাত পিতার নাম: হিরালাল মাহাত বাড়ির নং : এন0067 বয়স : 24 লিঙ্গ : পুরুষ	NVP2279016 ফটো উপলব্ধ
355 নাম : অষ্টমী মাহাত স্বামীর নাম: প্রশান্ত কুমার মাহাত বাড়ির নং : এন0033 বয়স : 26 লিঙ্গ : মহিলা	NVP2179133 ফটো উপলব্ধ	356 নাম : প্রমথেশ মাহাত পিতার নাম: রোহিনীকান্ত মাহাত বাড়ির নং : n0034 বয়স : 38 লিঙ্গ : পুরুষ	FSL2746196 ফটো উপলব্ধ	357 নাম : সুরভ মাহাত পিতার নাম: রোহিনীকান্ত মাহাত বাড়ির নং : n0034 বয়স : 51 লিঙ্গ : পুরুষ	NVP2165090 ফটো উপলব্ধ
358 নাম : দীপক মাহাত পিতার নাম: সন্তোষ মাহাত বাড়ির নং : n0048 বয়স : 46 লিঙ্গ : পুরুষ	FSL2602456 ফটো উপলব্ধ	359 নাম : উত্তম কুমার মাহাত পিতার নাম: গুরুপদ মাহাত বাড়ির নং : n0026 বয়স : 38 লিঙ্গ : পুরুষ	FSL2951515 ফটো উপলব্ধ	# 360 নাম : বনমালী মাহাত পিতার নাম: নাদইয়ারচাঁদ মাহাত বাড়ির নং : n0061 বয়স : 31 লিঙ্গ : পুরুষ	NVP1251354 ফটো উপলব্ধ

বিধানসভা নির্বাচনকেন্দ্রের নং, নাম : 249-রানীবাব
ভাগ নং, নাম : 1-জামদা(সম্যক)

361 নাম : ললিতা মাহাত স্বামীর নাম: গোবিন্দ প্রসাদ মাহাত বাড়ির নং : n0035 বয়স : 71 লিঙ্গ : মহিলা	NVP2098861 ফটো উপলব্ধ	362 নাম : প্রিয়াঙ্কা মাহাত স্বামীর নাম: সন্দীপ কুমার মাহাত বাড়ির নং : এন0031 বয়স : 33 লিঙ্গ : মহিলা	NVP2159630 ফটো উপলব্ধ	363 নাম : স্বপন মাহাত পিতার নাম: সলিল মাহাত বাড়ির নং : এন0046 বয়স : 24 লিঙ্গ : পুরুষ	NVP2160059 ফটো উপলব্ধ
364 নাম : জ্যোৎস্না মাহাত স্বামীর নাম: বিদ্যুত কুমার মাহাত বাড়ির নং : N0035 বয়স : 32 লিঙ্গ : মহিলা	NVP2088862 ফটো উপলব্ধ	365 নাম : ফাল্গুনী মাহাত পিতার নাম: নন্দ্যার চাঁদ মাহাত বাড়ির নং : N0045 বয়স : 25 লিঙ্গ : পুরুষ	NVP2088615 ফটো উপলব্ধ	366 নাম : লক্ষ্মী মাহাত স্বামীর নাম: সুব্রত মাহাত বাড়ির নং : এন0034 বয়স : 31 লিঙ্গ : মহিলা	NVP2159937 ফটো উপলব্ধ
367 নাম : তুফান মাহাত পিতার নাম: ভীমসেন মাহাত বাড়ির নং : N0053 বয়স : 24 লিঙ্গ : পুরুষ	NVP2088656 ফটো উপলব্ধ	368 নাম : নির্মল মাহাত পিতার নাম: চুনরাম মাহাত বাড়ির নং : N0036 বয়স : 26 লিঙ্গ : পুরুষ	NVP2088938 ফটো উপলব্ধ	369 নাম : নীলিমা মাহাত পিতার নাম: চুনরাম মাহাত বাড়ির নং : এন0036 বয়স : 21 লিঙ্গ : মহিলা	NVP2430155 ফটো উপলব্ধ
370 নাম : চিরঞ্জীত মাহাত পিতার নাম: মধুসূদন মাহাত বাড়ির নং : N0041 বয়স : 25 লিঙ্গ : পুরুষ	NVP2088565 ফটো উপলব্ধ	371 নাম : বেলা মাহাত স্বামীর নাম: সুভাষ মাহাত বাড়ির নং : n0061 বয়স : 45 লিঙ্গ : মহিলা	FSL2600773 ফটো উপলব্ধ	372 নাম : জয়ন্ত কুমার মাহাত পিতার নাম: বৃন্দাবন মাহাত বাড়ির নং : n0033 বয়স : 43 লিঙ্গ : পুরুষ	FSL2600443 ফটো উপলব্ধ
373 নাম : নারায়ণ মাহাত পিতার নাম: হাঁসু মাহাত বাড়ির নং : n0057 বয়স : 67 লিঙ্গ : পুরুষ	WB/36/246/396624 ফটো উপলব্ধ	374 নাম : অসিত বরন মাহাত পিতার নাম: শশাঙ্ক শেখর মাহাত বাড়ির নং : n0058 বয়স : 48 লিঙ্গ : পুরুষ	FSL2600328 ফটো উপলব্ধ	375 নাম : সুমিত্রা মাহাতো পিতার নাম: জ্ঞানেন্দ্র নাথ মাহাতো বাড়ির নং : এন000 বয়স : 29 লিঙ্গ : মহিলা	NVP1730043 ফটো উপলব্ধ
376 নাম : উমা মাহাত স্বামীর নাম: অসিত বরন মাহাত বাড়ির নং : n0058 বয়স : 44 লিঙ্গ : মহিলা	FSL2600336 ফটো উপলব্ধ	377 নাম : অউম মাহাত পিতার নাম: অসিত বরণ মাহাত বাড়ির নং : এন0058 বয়স : 21 লিঙ্গ : পুরুষ	NVP2386324 ফটো উপলব্ধ	378 নাম : কানন মাহাত স্বামীর নাম: অশোক মাহাত বাড়ির নং : এন0103 বয়স : 60 লিঙ্গ : মহিলা	NVP2410579 ফটো উপলব্ধ
379 নাম : কুশ মাহাত পিতার নাম: অশোক মাহাত বাড়ির নং : এন0103 বয়স : 39 লিঙ্গ : পুরুষ	FSL2746253 ফটো উপলব্ধ	380 নাম : কল্যান মাহাত পিতার নাম: অশোক কুমার মাহাত বাড়ির নং : এন0103 বয়স : 36 লিঙ্গ : পুরুষ	FSL2999290 ফটো উপলব্ধ	381 নাম : সুজাতা মাহাতো স্বামীর নাম: কুশ মাহাত বাড়ির নং : এন0103 বয়স : 30 লিঙ্গ : মহিলা	NVP1988864 ফটো উপলব্ধ
382 নাম : সুশান্ত মাহাত পিতার নাম: উজ্জল মাহাত বাড়ির নং : এন0059 বয়স : 19 লিঙ্গ : পুরুষ	NVP2483097 ফটো উপলব্ধ	383 নাম : উষা রানী মাহাত স্বামীর নাম: দেবশীষ মাহাত বাড়ির নং : এন0036 বয়স : 21 লিঙ্গ : মহিলা	NVP2490555 ফটো উপলব্ধ	384 নাম : সৌরভ মাহাত পিতার নাম: বিপ্লব মাহাত বাড়ির নং : এম0025 বয়স : 20 লিঙ্গ : পুরুষ	NVP2490563 ফটো উপলব্ধ
385 নাম : সোনালী বাউরী পিতার নাম: লালু বাউরী বাড়ির নং : এন0012 বয়স : 19 লিঙ্গ : মহিলা	NVP2490597 ফটো উপলব্ধ	386 নাম : রুমা মাহাত স্বামীর নাম: দীপকর মাহাত বাড়ির নং : এন0036 বয়স : 24 লিঙ্গ : মহিলা	NVP2490605 ফটো উপলব্ধ	387 নাম : রুমা মাহাত স্বামীর নাম: সন্দীপ মাহাত বাড়ির নং : এন0055 বয়স : 20 লিঙ্গ : মহিলা	NVP2490613 ফটো উপলব্ধ
388 নাম : মৌসুমী মাহাত স্বামীর নাম: হেমন্ত কুমার মাহাত বাড়ির নং : এন0061 বয়স : 19 লিঙ্গ : মহিলা	NVP2495703 ফটো উপলব্ধ	389 নাম : সন্দীপ মাহাত পিতার নাম: সঞ্জয় মাহাত বাড়ির নং : এন0030 বয়স : 19 লিঙ্গ : পুরুষ	NVP2495711 ফটো উপলব্ধ	390 নাম : বুস্পা মাহাত পিতার নাম: জগদীশ মাহাত বাড়ির নং : এন0026 বয়স : 19 লিঙ্গ : মহিলা	NVP2495729 ফটো উপলব্ধ

391 নাম : শিবশঙ্কর মাহাত মায়ের নাম: সবিতা মাহাত বাড়ির নং : এন0055 বয়স : 20 লিঙ্গ : পুরুষ	NVP2495745 ফটো উপলব্ধ	392 নাম : নন্দিতা মাহাত পিতার নাম: হরিপদ মাহাত বাড়ির নং : এন0062 বয়স : 19 লিঙ্গ : মহিলা	NVP2495760 ফটো উপলব্ধ	393 নাম : বুমা মাহাত পিতার নাম: রঞ্জিত মাহাত বাড়ির নং : এন0047 বয়স : 20 লিঙ্গ : মহিলা	NVP2495786 ফটো উপলব্ধ
394 নাম : মান্সী মাহাত স্বামীর নাম: অপূর্ব মাহাত বাড়ির নং : এন0062 বয়স : 20 লিঙ্গ : মহিলা	NVP2495794 ফটো উপলব্ধ	395 নাম : সুস্মিতা মাঝি পিতার নাম: ত্রিলোচন মাঝি বাড়ির নং : এন0081 বয়স : 19 লিঙ্গ : মহিলা	NVP2495877 ফটো উপলব্ধ	396 নাম : মৌসুম মাহাত পিতার নাম: বুদ্ধেশ্বর মাহাত বাড়ির নং : এন0037 বয়স : 23 লিঙ্গ : মহিলা	RTE2052413 ফটো উপলব্ধ
397 নাম : অনুশ্রী মাহাত পিতার নাম: আশুতোষ মাহাত বাড়ির নং : এন0057 বয়স : 23 লিঙ্গ : মহিলা	UVG1978360 ফটো উপলব্ধ	398 নাম : অষ্টমী মাহাতো পিতার নাম: কিঙ্কর মাহাতো বাড়ির নং : এন0042 বয়স : 20 লিঙ্গ : মহিলা	XWK2530244 ফটো উপলব্ধ	399 নাম : দেবলীনা মাহাত স্বামীর নাম: দেবশীষ মাহাত বাড়ির নং : এন0048 বয়স : 25 লিঙ্গ : মহিলা	XWI1825124 ফটো উপলব্ধ
400 নাম : ঋতু মাঝি স্বামীর নাম: কলকিরাম মাঝি বাড়ির নং : এন0083 বয়স : 24 লিঙ্গ : মহিলা	UVG1991363 ফটো উপলব্ধ				



বিধানসভা নির্বাচনক্ষেত্রের নং, নাম : 249-রানীবাব
ভাগ নং, নাম : 2-শালুয়াজামদা(সম্যক)

401 নাম : দীপক কর্মকার পিতার নাম: গুণধর কর্মকার বাড়ির নং : n0137 বয়স : 28 লিঙ্গ : পুরুষ	NVP1840263 ফটো উপলব্ধ	402 নাম : দুর্ঘোধন কর্মকার পিতার নাম: বিশ্বনাথ কর্মকার বাড়ির নং : n0071 বয়স : 28 লিঙ্গ : পুরুষ	NVP1835214 ফটো উপলব্ধ	403 নাম : পুতুল কর্মকার স্বামীর নাম: মনেশ কর্মকার বাড়ির নং : এন0073 বয়স : 35 লিঙ্গ : মহিলা	NVP2279313 ফটো উপলব্ধ
404 নাম : গুণধর কর্মকার পিতার নাম: পঞ্চানন কর্মকার বাড়ির নং : n0072 বয়স : 44 লিঙ্গ : পুরুষ	FSL2954253 ফটো উপলব্ধ	405 নাম : পুষ্প কর্মকার স্বামীর নাম: গুণধর কর্মকার বাড়ির নং : n0072 বয়স : 42 লিঙ্গ : মহিলা	FSL2602472 ফটো উপলব্ধ	406 নাম : দিলীপ কর্মকার পিতার নাম: পঞ্চানন কর্মকার বাড়ির নং : n0072 বয়স : 38 লিঙ্গ : পুরুষ	NVP0489203 ফটো উপলব্ধ
407 নাম : বিজয়া কর্মকার স্বামীর নাম: দিলীপ কর্মকার বাড়ির নং : n0072 বয়স : 37 লিঙ্গ : মহিলা	NVP0489211 ফটো উপলব্ধ	408 নাম : আদিত্য কর্মকার পিতার নাম: অনিল কর্মকার বাড়ির নং : n0073 বয়স : 63 লিঙ্গ : পুরুষ	WB/36/246/396522 ফটো উপলব্ধ	409 নাম : চণ্ডী কর্মকার স্বামীর নাম: আদিত্য কর্মকার বাড়ির নং : n0073 বয়স : 58 লিঙ্গ : মহিলা	WB/36/246/396603 ফটো উপলব্ধ
410 নাম : গনেশ কর্মকার পিতার নাম: আদিত্য কর্মকার বাড়ির নং : n0073 বয়স : 42 লিঙ্গ : পুরুষ	FSL2600781 ফটো উপলব্ধ	411 নাম : বন্দনা কর্মকার স্বামীর নাম: গনেশ কর্মকার বাড়ির নং : n0073 বয়স : 40 লিঙ্গ : মহিলা	FSL2600799 ফটো উপলব্ধ	412 নাম : মনেশ কর্মকার পিতার নাম: আদিত্য কর্মকার বাড়ির নং : n0073 বয়স : 39 লিঙ্গ : পুরুষ	NVP1335538 ফটো উপলব্ধ
413 নাম : নিমাই কর্মকার পিতার নাম: বৃধু কর্মকার বাড়ির নং : n0071 বয়স : 53 লিঙ্গ : পুরুষ	WB/36/246/396521 ফটো উপলব্ধ	414 নাম : মঞ্জু কর্মকার স্বামীর নাম: নিমাই কর্মকার বাড়ির নং : n0071 বয়স : 51 লিঙ্গ : মহিলা	WB/36/246/396597 ফটো উপলব্ধ	415 নাম : নিতাই কর্মকার পিতার নাম: বৃধু কর্মকার বাড়ির নং : n0071 বয়স : 44 লিঙ্গ : পুরুষ	NVP0489153 ফটো উপলব্ধ
416 নাম : নিচু কর্মকার স্বামীর নাম: নিতাই কর্মকার বাড়ির নং : n0071 বয়স : 40 লিঙ্গ : মহিলা	NVP0489161 ফটো উপলব্ধ	417 নাম : পঞ্চানন কর্মকার পিতার নাম: মনোর কর্মকার বাড়ির নং : n0072 বয়স : 73 লিঙ্গ : পুরুষ	WB/36/246/396649 ফটো উপলব্ধ	418 নাম : বিশ্বনাথ কর্মকার পিতার নাম: পঞ্চানন কর্মকার বাড়ির নং : n0072 বয়স : 54 লিঙ্গ : পুরুষ	WB/36/246/396631 ফটো উপলব্ধ
419 নাম : মমতা কর্মকার স্বামীর নাম: বিশ্বনাথ কর্মকার বাড়ির নং : n0072 বয়স : 51 লিঙ্গ : মহিলা	WB/36/246/396630 ফটো উপলব্ধ	420 নাম : কাঞ্চন কর্মকার পিতার নাম: গণেশ কর্মকার বাড়ির নং : এন0073 বয়স : 22 লিঙ্গ : পুরুষ	NVP2376903 ফটো উপলব্ধ	421 নাম : কাকলী কর্মকার স্বামীর নাম: দুর্ঘোধন কর্মকার বাড়ির নং : এন0071 বয়স : 21 লিঙ্গ : মহিলা	NVP2376895 ফটো উপলব্ধ
422 নাম : সুপর্ণা দুলে স্বামীর নাম: বিশ্বজিৎ দুলে বাড়ির নং : n0130 বয়স : 32 লিঙ্গ : মহিলা	NVP1835198 ফটো উপলব্ধ	423 নাম : বিশ্বজিৎ দুলে পিতার নাম: প্রশান্ত দুলে বাড়ির নং : n0130 বয়স : 34 লিঙ্গ : পুরুষ	NVP1252451 ফটো উপলব্ধ	424 নাম : মামনি বাউরী স্বামীর নাম: তরুণ কুমার বাউরী বাড়ির নং : এন0021 বয়স : 29 লিঙ্গ : মহিলা	NVP2179489 ফটো উপলব্ধ
425 নাম : সহদেব মাঝি পিতার নাম: পোষ্ট মাঝি বাড়ির নং : n0094 বয়স : 53 লিঙ্গ : পুরুষ	NVP2052645 ফটো উপলব্ধ	426 নাম : কঙ্কিরাম মাঝি পিতার নাম: শিবরাম মাঝি বাড়ির নং : N0083 বয়স : 27 লিঙ্গ : পুরুষ	NVP2088441 ফটো উপলব্ধ	427 নাম : শ্রাবন্তী মাঝি স্বামীর নাম: পঞ্চজ মাঝি বাড়ির নং : N0087 বয়স : 25 লিঙ্গ : মহিলা	NVP2088276 ফটো উপলব্ধ
428 নাম : দেবনাথ মাঝি পিতার নাম: সহদেব মাঝি বাড়ির নং : এন0094 বয়স : 26 লিঙ্গ : পুরুষ	NVP2279164 ফটো উপলব্ধ	429 নাম : রঞ্জন মাঝি পিতার নাম: সাধু মাঝি বাড়ির নং : N0079 বয়স : 25 লিঙ্গ : পুরুষ	NVP2088375 ফটো উপলব্ধ	430 নাম : তরুণ মাঝি পিতার নাম: অজিত মাঝি বাড়ির নং : এন0087 বয়স : 24 লিঙ্গ : পুরুষ	NVP2160026 ফটো উপলব্ধ

বিধানসভা নির্বাচনকেন্দ্রের নং, নাম : 249-রানীবাথ
ভাগ নং, নাম : 2-শালুয়াজামদা(সময়ক)

431	NVP2279099	ফটো উপলব্ধ	432	FSL2882181	ফটো উপলব্ধ	433	NVP2342541	ফটো উপলব্ধ
নাম : পুটি মাঝি স্বামীর নাম: অনাথ মাঝি বাড়ির নং : এন0094 বয়স : 23 লিঙ্গ : মহিলা			নাম : বাদল চন্দ্র মাঝী পিতার নাম: রবি মাঝি বাড়ির নং : n0080 বয়স : 60 লিঙ্গ : পুরুষ			নাম : মামনি মাঝি স্বামীর নাম: লখিন্দর মাঝি বাড়ির নং : এন0078 বয়স : 21 লিঙ্গ : মহিলা		
434	NVP2342509	ফটো উপলব্ধ	435	NVP2159838	ফটো উপলব্ধ	436	NVP2305399	ফটো উপলব্ধ
নাম : রাহুল কুমার মাঝি পিতার নাম: বাদল চন্দ্র মাঝি বাড়ির নং : এন0080 বয়স : 22 লিঙ্গ : পুরুষ			নাম : পূর্ণ মাঝী পিতার নাম: তপন মাঝী বাড়ির নং : এন0079 বয়স : 23 লিঙ্গ : পুরুষ			নাম : কার্তিক মাঝি পিতার নাম: ভজু মাঝি বাড়ির নং : n0084 বয়স : 63 লিঙ্গ : পুরুষ		
437	FSL2600831	ফটো উপলব্ধ	438	FSL1254572	ফটো উপলব্ধ	439	FSL2600898	ফটো উপলব্ধ
নাম : সঞ্জয় কুমার মাঝি পিতার নাম: বিভূতিভূষণ মাঝি বাড়ির নং : n0080 বয়স : 47 লিঙ্গ : পুরুষ			নাম : সুলন মাঝি স্বামীর নাম: বাদল চন্দ্র মাঝি বাড়ির নং : n0080 বয়স : 21 লিঙ্গ : মহিলা			নাম : লক্ষণ মাঝি পিতার নাম: দ্বারু মাঝি বাড়ির নং : n0077 বয়স : 68 লিঙ্গ : পুরুষ		
440	WB/36/246/396297	ফটো উপলব্ধ	441	NVP2406098	ফটো উপলব্ধ	442	NVP1401868	ফটো উপলব্ধ
নাম : কাজল মাঝি স্বামীর নাম: লক্ষণ মাঝি বাড়ির নং : n0077 বয়স : 63 লিঙ্গ : মহিলা			নাম : শ্যামাপদ মাঝি পিতার নাম: দ্বারু মাঝি বাড়ির নং : n0077 বয়স : 62 লিঙ্গ : পুরুষ			নাম : গোবিন্দ মাঝি পিতার নাম: লক্ষন মাঝি বাড়ির নং : n0077 বয়স : 33 লিঙ্গ : পুরুষ		
443	WB/36/246/396083	ফটো উপলব্ধ	444	FSL2882223	ফটো উপলব্ধ	445	WB/36/246/396293	ফটো উপলব্ধ
নাম : লুলকা মাঝি পিতার নাম: রামপদ মাঝি বাড়ির নং : n0078 বয়স : 73 লিঙ্গ : পুরুষ			নাম : সাধু মাঝি পিতার নাম: রামপদ মাঝি বাড়ির নং : n0079 বয়স : 54 লিঙ্গ : পুরুষ			নাম : ভারতী মাঝি স্বামীর নাম: সাধু মাঝি বাড়ির নং : n0079 বয়স : 49 লিঙ্গ : মহিলা		
446	WB/36/246/396461	ফটো উপলব্ধ	447	FSL2347094	ফটো উপলব্ধ	448	WB/36/246/396226	ফটো উপলব্ধ
নাম : তপন মাঝি পিতার নাম: রামপদ মাঝি বাড়ির নং : n0079 বয়স : 52 লিঙ্গ : পুরুষ			নাম : মালা মাঝি স্বামীর নাম: তপন মাঝি বাড়ির নং : n0079 বয়স : 50 লিঙ্গ : মহিলা			নাম : রীতারানী মাঝি স্বামীর নাম: মঙ্গল মাঝি বাড়ির নং : n0080 বয়স : 58 লিঙ্গ : মহিলা		
449	NVP1601970	ফটো উপলব্ধ	450	NVP1335702	ফটো উপলব্ধ	451	WB/36/246/396176	ফটো উপলব্ধ
নাম : প্রকাশ মাঝি পিতার নাম: মঙ্গল মাঝি বাড়ির নং : n0080 বয়স : 32 লিঙ্গ : পুরুষ			নাম : বিকাশচন্দ্র মাঝি পিতার নাম: মঙ্গলচন্দ্র মাঝি বাড়ির নং : n0080 বয়স : 33 লিঙ্গ : পুরুষ			নাম : রবন মাঝি স্বামীর নাম: শুকদেব মাঝি বাড়ির নং : n0081 বয়স : 78 লিঙ্গ : মহিলা		
452	FSL1254895	ফটো উপলব্ধ	453	FSL1255314	ফটো উপলব্ধ	454	WB/36/246/396205	ফটো উপলব্ধ
নাম : ত্রিলোচন মাঝি পিতার নাম: শুকদেব মাঝী বাড়ির নং : n0081 বয়স : 54 লিঙ্গ : পুরুষ			নাম : গায়ত্রী মাঝি স্বামীর নাম: ত্রিলোচন মাঝি বাড়ির নং : n0081 বয়স : 49 লিঙ্গ : মহিলা			নাম : গুরুপদ মাঝি পিতার নাম: শুকদেব মাঝি বাড়ির নং : n0081 বয়স : 49 লিঙ্গ : পুরুষ		
455	FSL2951580	ফটো উপলব্ধ	456	FSL1254903	ফটো উপলব্ধ	457	FSL2600872	ফটো উপলব্ধ
নাম : লক্ষী মাঝি স্বামীর নাম: গুরুপদ মাঝি বাড়ির নং : n0081 বয়স : 39 লিঙ্গ : মহিলা			নাম : টিপু মাঝি পিতার নাম: শুকদেব মাঝি বাড়ির নং : n0081 বয়স : 49 লিঙ্গ : পুরুষ			নাম : তরুলতা মাঝি স্বামীর নাম: টিপু মাঝি বাড়ির নং : n0081 বয়স : 41 লিঙ্গ : মহিলা		
458	FSL2882215	ফটো উপলব্ধ	459	FSL2999241	ফটো উপলব্ধ	460	WB/36/246/396179	ফটো উপলব্ধ
নাম : সুরেন্দ্রনাথ মাঝি পিতার নাম: শুকদেব মাঝি বাড়ির নং : n0081 বয়স : 44 লিঙ্গ : পুরুষ			নাম : ময়না মাঝি স্বামীর নাম: সুরেন্দ্রনাথ মাঝি বাড়ির নং : n0081 বয়স : 37 লিঙ্গ : মহিলা			নাম : সুধী মাঝি স্বামীর নাম: সনাতন মাঝি বাড়ির নং : n0082 বয়স : 78 লিঙ্গ : মহিলা		



বিধানসভা নির্বাচনক্ষেত্রের নং, নাম : 249-রানীবাথ
ভাগ নং, নাম : 2-শালুয়াজামদা(সম্যক)

461 নাম : সুবল মাঝি পিতার নাম: সনাতন মাঝি বাড়ির নং : n0082 বয়স : 51 লিঙ্গ : পুরুষ	WB/36/246/396216	ফটো উপলব্ধ	462 নাম : হরিমতি মাঝি স্বামীর নাম: সুবল মাঝি বাড়ির নং : n0082 বয়স : 42 লিঙ্গ : মহিলা	FSL2600922	ফটো উপলব্ধ	463 নাম : পার্বতী মাঝি স্বামীর নাম: হাদু মাঝি বাড়ির নং : n0083 বয়স : 83 লিঙ্গ : মহিলা	WB/36/246/396098	ফটো উপলব্ধ
464 নাম : শিবরাম মাঝি পিতার নাম: হাদু মাঝি বাড়ির নং : n0083 বয়স : 52 লিঙ্গ : পুরুষ	WB/36/246/396460	ফটো উপলব্ধ	465 নাম : কল্যাণী মাঝি স্বামীর নাম: শিবরাম মাঝি বাড়ির নং : n0083 বয়স : 49 লিঙ্গ : মহিলা	FSL1255488	ফটো উপলব্ধ	466 নাম : শক্তিমান মাঝি পিতার নাম: শিবরাম মাঝি বাড়ির নং : n0083 বয়স : 29 লিঙ্গ : পুরুষ	NVP1702018	ফটো উপলব্ধ
467 নাম : ভজু মাঝি পিতার নাম: গুরিরাম মাঝি বাড়ির নং : n0084 বয়স : 76 লিঙ্গ : পুরুষ	FSL2882199	ফটো উপলব্ধ	468 নাম : চনুবিডি মাঝি স্বামীর নাম: ভজু মাঝি বাড়ির নং : n0084 বয়স : 65 লিঙ্গ : মহিলা	WB/36/246/396535	ফটো উপলব্ধ	469 নাম : গনেশ মাঝি পিতার নাম: ভজু মাঝি বাড়ির নং : n0084 বয়স : 52 লিঙ্গ : পুরুষ	WB/36/246/396264	ফটো উপলব্ধ
470 নাম : পূর্ণিমা মাঝি স্বামীর নাম: গনেশ মাঝি বাড়ির নং : n0084 বয়স : 46 লিঙ্গ : মহিলা	FSL1254598	ফটো উপলব্ধ	471 নাম : মনু মাঝি পিতার নাম: ভজু মাঝি বাড়ির নং : n0084 বয়স : 43 লিঙ্গ : পুরুষ	FSL2602480	ফটো উপলব্ধ	472 নাম : তারাপদ মাঝি পিতার নাম: ভজু মাঝি বাড়ির নং : n0084 বয়স : 39 লিঙ্গ : পুরুষ	NVP0489476	ফটো উপলব্ধ
473 নাম : কল্পনা মাঝি স্বামীর নাম: মনুরাম মাঝি বাড়ির নং : n0084 বয়স : 41 লিঙ্গ : মহিলা	FSL2600856	ফটো উপলব্ধ	474 নাম : প্রশান্ত মাঝি পিতার নাম: মনু মাঝি বাড়ির নং : এন0084 বয়স : 22 লিঙ্গ : পুরুষ	NVP2417475	ফটো উপলব্ধ	475 নাম : অনিল মাঝি পিতার নাম: রাজেন্দ্র মাঝি বাড়ির নং : n0085 বয়স : 68 লিঙ্গ : পুরুষ	WB/36/246/396588	ফটো উপলব্ধ
476 নাম : কল্পনা মাঝি স্বামীর নাম: অনিল মাঝি বাড়ির নং : n0085 বয়স : 58 লিঙ্গ : মহিলা	WB/36/246/396527	ফটো উপলব্ধ	477 নাম : শান্তি মাঝি স্বামীর নাম: বিভূতি মাঝি বাড়ির নং : n0080 বয়স : 71 লিঙ্গ : মহিলা	WB/36/246/396227	ফটো উপলব্ধ	478 নাম : ধরনী মাঝি পিতার নাম: অনিল মাঝি বাড়ির নং : n0141 বয়স : 28 লিঙ্গ : পুরুষ	NVP1914027	ফটো উপলব্ধ
479 নাম : দিপালী মাঝি স্বামীর নাম: তারাপদ মাঝি বাড়ির নং : n0140 বয়স : 26 লিঙ্গ : মহিলা	NVP1913052	ফটো উপলব্ধ	480 নাম : পারুল মাঝি পিতার নাম: তপন মাঝি বাড়ির নং : n0148 বয়স : 26 লিঙ্গ : মহিলা	NVP1938042	ফটো উপলব্ধ	481 নাম : অরুণ মাঝি পিতার নাম: অজিত মাঝি বাড়ির নং : n0138 বয়স : 26 লিঙ্গ : পুরুষ	NVP1911163	ফটো উপলব্ধ
482 নাম : লখিম্পদ মাঝি পিতার নাম: লুলকা মাঝি বাড়ির নং : n0078 বয়স : 28 লিঙ্গ : পুরুষ	NVP1865138	ফটো উপলব্ধ	483 নাম : লালু মাঝি পিতার নাম: সতীশ মাঝি বাড়ির নং : n0088 বয়স : 27 লিঙ্গ : পুরুষ	NVP1865120	ফটো উপলব্ধ	484 নাম : প্রার্থনা মাঝি স্বামীর নাম: সনৎ মাঝি বাড়ির নং : n0093 বয়স : 31 লিঙ্গ : মহিলা	NVP1835180	ফটো উপলব্ধ
485 নাম : বাসুদেব মাঝি পিতার নাম: ত্রিলোচন মাঝি বাড়ির নং : n0080 বয়স : 28 লিঙ্গ : পুরুষ	NVP1835206	ফটো উপলব্ধ	486 নাম : নেবু মাঝি স্বামীর নাম: অর্জুন মাঝি বাড়ির নং : n0086 বয়স : 73 লিঙ্গ : মহিলা	WB/36/246/396292	ফটো উপলব্ধ	487 নাম : শঙ্কর মাঝি পিতার নাম: অর্জুন মাঝি বাড়ির নং : n0086 বয়স : 50 লিঙ্গ : পুরুষ	WB/36/246/396204	ফটো উপলব্ধ
488 নাম : কুমকুম মাঝি স্বামীর নাম: শঙ্কর মাঝি বাড়ির নং : n0086 বয়স : 38 লিঙ্গ : মহিলা	NVP1487925	ফটো উপলব্ধ	489 নাম : শিবানী মাঝি পিতার নাম: অর্জুন মাঝি বাড়ির নং : n0086 বয়স : 34 লিঙ্গ : মহিলা	NVP1487834	ফটো উপলব্ধ	490 নাম : কিঙ্কর মাঝি পিতার নাম: অর্জুন মাঝি বাড়ির নং : n0086 বয়স : 32 লিঙ্গ : পুরুষ	NVP1487826	ফটো উপলব্ধ

491 নাম : অমলা মাঝি স্বামীর নাম: ফণীভূষণ মাঝি বাড়ির নং : n0087 বয়স : 57 লিঙ্গ : মহিলা ফটো উপলব্ধ	WB/36/246/396335	492 নাম : অজিত মাঝি পিতার নাম: বলদেব মাঝি বাড়ির নং : n0087 বয়স : 58 লিঙ্গ : পুরুষ ফটো উপলব্ধ	WB/36/246/396256	493 নাম : লক্ষী মাঝি স্বামীর নাম: অজিত মাঝি বাড়ির নং : n0087 বয়স : 48 লিঙ্গ : মহিলা ফটো উপলব্ধ	FSL1254580
494 নাম : পঙ্কজ মাঝি পিতার নাম: ফনিভূষণ মাঝি বাড়ির নং : n0087 বয়স : 29 লিঙ্গ : পুরুষ ফটো উপলব্ধ	NVP1701945	495 নাম : প্রতিমা মাঝি পিতার নাম: অজিত মাঝি বাড়ির নং : এন0087 বয়স : 20 লিঙ্গ : মহিলা ফটো উপলব্ধ	NVP2421030	496 নাম : মুচিরাম মাঝি পিতার নাম: মাতাল মাঝি বাড়ির নং : n0088 বয়স : 66 লিঙ্গ : পুরুষ ফটো উপলব্ধ	FSL2882231
497 নাম : চন্দ্রুড়ি মাঝি স্বামীর নাম: মুচিরাম মাঝি বাড়ির নং : n0088 বয়স : 57 লিঙ্গ : মহিলা ফটো উপলব্ধ	WB/36/246/396225	498 নাম : সতীশ মাঝি পিতার নাম: মাতাল মাঝি বাড়ির নং : n0088 বয়স : 60 লিঙ্গ : পুরুষ ফটো উপলব্ধ	WB/36/246/396049	499 নাম : কমলা মাঝি স্বামীর নাম: সতীশ মাঝি বাড়ির নং : n0088 বয়স : 52 লিঙ্গ : মহিলা ফটো উপলব্ধ	FSL2882249
500 নাম : গীতা মাঝি স্বামীর নাম: কুন্তিবাস মাঝি বাড়ির নং : n0093 বয়স : 58 লিঙ্গ : মহিলা ফটো উপলব্ধ	WB/36/246/396629	501 নাম : সঞ্জয় মাঝি পিতার নাম: কুন্তিবাস মাঝি বাড়ির নং : n0093 বয়স : 47 লিঙ্গ : পুরুষ ফটো উপলব্ধ	FSL2240711	502 নাম : লবন মাঝি স্বামীর নাম: সঞ্জয় মাঝি বাড়ির নং : n0093 বয়স : 38 লিঙ্গ : মহিলা ফটো উপলব্ধ	FSL2999233
503 নাম : বনলতা মাঝি পিতার নাম: উত্থান মাঝি বাড়ির নং : n0093 বয়স : 39 লিঙ্গ : মহিলা ফটো উপলব্ধ	NVP1701978	504 নাম : পূর্ণিমা মাঝি পিতার নাম: উত্থান মাঝি বাড়ির নং : n0093 বয়স : 38 লিঙ্গ : মহিলা ফটো উপলব্ধ	NVP1701994	505 নাম : উজ্জ্বল মাঝি পিতার নাম: উত্থান মাঝি বাড়ির নং : n0093 বয়স : 30 লিঙ্গ : পুরুষ ফটো উপলব্ধ	NVP1701960
506 নাম : লালমহন মাঝি পিতার নাম: কুন্তিবাস মাঝি বাড়ির নং : n0093 বয়স : 38 লিঙ্গ : পুরুষ ফটো উপলব্ধ	NVP0489385	507 নাম : সনকা মাঝি স্বামীর নাম: গোষ্ঠ মাঝি বাড়ির নং : n0094 বয়স : 83 লিঙ্গ : মহিলা ফটো উপলব্ধ	WB/36/246/396413	508 নাম : মঞ্জু মাঝি স্বামীর নাম: প্রভাকর মাঝি বাড়ির নং : n0094 বয়স : 63 লিঙ্গ : মহিলা ফটো উপলব্ধ	WB/36/246/396411
509 নাম : সনৎ মাঝি পিতার নাম: প্রভাকর মাঝি বাড়ির নং : n0094 বয়স : 39 লিঙ্গ : পুরুষ ফটো উপলব্ধ	FSL2882207	510 নাম : অনাথ মাঝি পিতার নাম: প্রভাকর মাঝি বাড়ির নং : n0094 বয়স : 38 লিঙ্গ : পুরুষ ফটো উপলব্ধ	NVP1251370	511 নাম : সদানন্দ মাঝি পিতার নাম: গোষ্ঠ মাঝি বাড়ির নং : n0094 বয়স : 52 লিঙ্গ : পুরুষ ফটো উপলব্ধ	WB/36/246/396410
512 নাম : বিজলা মাঝি স্বামীর নাম: সদানন্দ মাঝি বাড়ির নং : n0094 বয়স : 38 লিঙ্গ : মহিলা ফটো উপলব্ধ	FSL2954295	513 নাম : আদরী মাঝি স্বামীর নাম: সহদেব মাঝি বাড়ির নং : n0094 বয়স : 49 লিঙ্গ : মহিলা ফটো উপলব্ধ	WB/36/246/396412	514 নাম : রেনুকা মাঝি স্বামীর নাম: উত্থান মাঝি বাড়ির নং : n0095 বয়স : 65 লিঙ্গ : মহিলা ফটো উপলব্ধ	WB/36/246/396302
515 নাম : মমতা মাঝি স্বামীর নাম: মিন্তন মাঝি বাড়ির নং : n0095 বয়স : 59 লিঙ্গ : মহিলা ফটো উপলব্ধ	WB/36/246/396359	516 নাম : বাদল মাঝি পিতার নাম: মিন্তন মাঝি বাড়ির নং : n0095 বয়স : 30 লিঙ্গ : পুরুষ ফটো উপলব্ধ	NVP1701952	517 নাম : মিতুন মাঝি পিতার নাম: যুধিষ্ঠির মাঝি বাড়ির নং : n0127 বয়স : 31 লিঙ্গ : পুরুষ ফটো উপলব্ধ	NVP1487800
518 নাম : যশোদা মাঝি স্বামীর নাম: প্রকাশ মাঝি বাড়ির নং : এন0080 বয়স : 21 লিঙ্গ : মহিলা ফটো উপলব্ধ	NVP2431542	519 নাম : তৃপ্তি মাঝি স্বামীর নাম: বিকাশ চন্দ্র মাঝি বাড়ির নং : এন0080 বয়স : 21 লিঙ্গ : মহিলা ফটো উপলব্ধ	NVP2386415	520 নাম : বিধান চন্দ্র মাঝি পিতার নাম: বাদল চন্দ্র মাঝি বাড়ির নং : এন0305 বয়স : 20 লিঙ্গ : পুরুষ ফটো উপলব্ধ	NVP2455509

বিধানসভা নির্বাচনক্ষেত্রের নং, নাম : 249-রানীবাধ
ভাগ নং, নাম : 2-শালুয়াজামদা(সম্যক)

521 নাম : নিখিল মাঝি পিতার নাম: অনিল মাঝি বাড়ির নং : এন0085 বয়স : 21 লিঙ্গ : পুরুষ	NVP2342483 ফটো উপলব্ধ	522 নাম : আশীষ মাঝি পিতার নাম: সুবল মাঝি বাড়ির নং : এন0082 বয়স : 22 লিঙ্গ : পুরুষ	NVP2342517 ফটো উপলব্ধ	523 নাম : গৌরচাঁদ মাঝি পিতার নাম: গনেশ মাঝি বাড়ির নং : n0151 বয়স : 27 লিঙ্গ : পুরুষ	NVP1954494 ফটো উপলব্ধ
524 নাম : বিবেকানন্দ মাহাত পিতার নাম: ননীগোপাল মাহাত বাড়ির নং : n0120 বয়স : 42 লিঙ্গ : পুরুষ	FSL1255025 ফটো উপলব্ধ	525 নাম : গীতা মাহাত পিতার নাম: বিষ্ণু মাহাত বাড়ির নং : নং011৩ বয়স : 35 লিঙ্গ : মহিলা	NVP1988922 ফটো উপলব্ধ	526 নাম : সুকুমার মাহাত পিতার নাম: প্রানবল্লভ মাহাত বাড়ির নং : n0111 বয়স : 48 লিঙ্গ : পুরুষ	NVP2098713 ফটো উপলব্ধ
527 নাম : দীপালী মাহাত স্বামীর নাম: বিবেকানন্দ মাহাত বাড়ির নং : এন0120 বয়স : 33 লিঙ্গ : মহিলা	FSL2999381 ফটো উপলব্ধ	528 নাম : তনয় মাহাত পিতার নাম: যামিনী মাহাত বাড়ির নং : এন0102 বয়স : 24 লিঙ্গ : পুরুষ	NVP2179323 ফটো উপলব্ধ	529 নাম : বিষ্ণু মাহাত পিতার নাম: সঞ্জয় মাহাত বাড়ির নং : এন0125 বয়স : 23 লিঙ্গ : পুরুষ	NVP2159721 ফটো উপলব্ধ
530 নাম : নিবারণ মাহাত পিতার নাম: জতিন্দ্রনাথ মাহাত বাড়ির নং : n0107 বয়স : 75 লিঙ্গ : পুরুষ	NVP2165777 ফটো উপলব্ধ	531 নাম : মৃগাল কান্তি মাহাত পিতার নাম: হরলাল মাহাত বাড়ির নং : n0109 বয়স : 61 লিঙ্গ : পুরুষ	NVP2165108 ফটো উপলব্ধ	532 নাম : রজনিকান্ত মাহাত পিতার নাম: শরৎ মাহাত বাড়ির নং : n0098 বয়স : 58 লিঙ্গ : পুরুষ	NVP2304988 ফটো উপলব্ধ
533 নাম : রাজীব মাহাত পিতার নাম: ননীগোপাল মাহাত বাড়ির নং : এন0120 বয়স : 48 লিঙ্গ : পুরুষ	FSL1255223 ফটো উপলব্ধ	534 নাম : প্রভাতী মাহাত স্বামীর নাম: রজনীকান্ত মাহাত বাড়ির নং : n0098 বয়স : 55 লিঙ্গ : মহিলা	NVP2304970 ফটো উপলব্ধ	535 নাম : হরিপদ মাহাত পিতার নাম: বাবুলাল মাহাত বাড়ির নং : n0124 বয়স : 74 লিঙ্গ : পুরুষ	NVP2378222 ফটো উপলব্ধ
536 নাম : রেনুকা মাহাত স্বামীর নাম: সীতারাম মাহাত বাড়ির নং : n0070 বয়স : 47 লিঙ্গ : মহিলা	FSL1441179 ফটো উপলব্ধ	537 নাম : বুলু মাহাত স্বামীর নাম: ডমন মাহাত বাড়ির নং : n0092 বয়স : 81 লিঙ্গ : মহিলা	FSL2882355 ফটো উপলব্ধ	538 নাম : জলধর মাহাত স্বামীর নাম: বুলু মাহাত বাড়ির নং : n0092 বয়স : 45 লিঙ্গ : পুরুষ	FSL1441567 ফটো উপলব্ধ
539 নাম : জ্যোৎস্না মাহাত স্বামীর নাম: জলধর মাহাত বাড়ির নং : n0092 বয়স : 39 লিঙ্গ : মহিলা	FSL2951721 ফটো উপলব্ধ	540 নাম : সন্ধ্যা মাহাত স্বামীর নাম: কালাচাঁদ মাহাত বাড়ির নং : n0096 বয়স : 57 লিঙ্গ : মহিলা	WB/36/246/396270 ফটো উপলব্ধ	541 নাম : রেবতী মাহাত স্বামীর নাম: গঙ্গাধর মাহাত বাড়ির নং : n0097 বয়স : 81 লিঙ্গ : মহিলা	WB/36/246/396269 ফটো উপলব্ধ
542 নাম : উষারানী মাহাত স্বামীর নাম: মধুসূদন মাহাত বাড়ির নং : n0074 বয়স : 61 লিঙ্গ : মহিলা	WB/36/246/396234 ফটো উপলব্ধ	543 নাম : বন্দানন্দ মাহাত পিতার নাম: শান্ত মাহাত বাড়ির নং : n0069 বয়স : 60 লিঙ্গ : পুরুষ	WB/36/246/396639 ফটো উপলব্ধ	544 নাম : অঞ্জলি মাহাত স্বামীর নাম: সঞ্জয় কুমার মাহাত বাড়ির নং : নং ১০৬ বয়স : 27 লিঙ্গ : মহিলা	NVP1988823 ফটো উপলব্ধ
545 নাম : রাহুল মাহাত পিতার নাম: ব্রহ্মানন্দ মাহাত বাড়ির নং : n0069 বয়স : 31 লিঙ্গ : পুরুষ	NVP1487776 ফটো উপলব্ধ	546 নাম : লক্ষ্মী মাহাত স্বামীর নাম: লব মাহাত বাড়ির নং : এন0103 বয়স : 26 লিঙ্গ : মহিলা	NVP1988849 ফটো উপলব্ধ	547 নাম : অজিত মাহাত অন্যান্য: বিষ্ণু মাহাত বাড়ির নং : নং ১০১৩ বয়স : 46 লিঙ্গ : পুরুষ	NVP1988898 ফটো উপলব্ধ
548 নাম : শেফালী মাহাত পিতার নাম: লক্ষন মাহাত বাড়ির নং : n0101 বয়স : 30 লিঙ্গ : মহিলা	NVP1791532 ফটো উপলব্ধ	549 নাম : কাশীনাথ মাহাত পিতার নাম: লক্ষন মাহাত বাড়ির নং : n0101 বয়স : 30 লিঙ্গ : পুরুষ	NVP1791540 ফটো উপলব্ধ	550 নাম : আকাশী মাহাত স্বামীর নাম: শিবপ্রসাদ মাহাত বাড়ির নং : n0124 বয়স : 39 লিঙ্গ : মহিলা	FSL2951697 ফটো উপলব্ধ

বিধানসভা নির্বাচনক্ষেত্রের নং, নাম : 249-রানীবাব
ভাগ নং, নাম : 2-শালুয়াজামদা(সম্যক)

551 নাম : প্রমিলা মাহাত স্বামীর নাম: মহাদেব মাহাত বাড়ির নং : n0106 বয়স : 32 লিঙ্গ : মহিলা	NVP1791557 ফটো উপলব্ধ	552 নাম : শান্তীময়ী মাহাত স্বামীর নাম: স্বপন মাহাত বাড়ির নং : n0119 বয়স : 34 লিঙ্গ : মহিলা	NVP1791573 ফটো উপলব্ধ	553 নাম : করনাময় মাহাত পিতার নাম: কমলাকান্ত মাহাত বাড়ির নং : n0109 বয়স : 28 লিঙ্গ : পুরুষ	NVP1791581 ফটো উপলব্ধ
554 নাম : সুনীল বরন মাহাত পিতার নাম: প্রান বল্লভ মাহাত বাড়ির নং : n0111 বয়স : 53 লিঙ্গ : পুরুষ	WB/36/246/396218 ফটো উপলব্ধ	555 নাম : জবা মাহাত স্বামীর নাম: ইন্দ্রনারায়ন মাহাত বাড়ির নং : n0107 বয়স : 65 লিঙ্গ : মহিলা	NVP2478493 ফটো উপলব্ধ	556 নাম : বিধান চন্দ্র মাহাত পিতার নাম: গোপীনাথ মাহাত বাড়ির নং : n0100 বয়স : 55 লিঙ্গ : পুরুষ	WB/36/246/396617 ফটো উপলব্ধ
557 নাম : উপমা মাহাত স্বামীর নাম: অনিল বরন মাহাত বাড়ির নং : n0103 বয়স : 37 লিঙ্গ : মহিলা	NVP0489856 ফটো উপলব্ধ	558 নাম : ললিতা মাহাত স্বামীর নাম: নবগোপাল মাহাত বাড়ির নং : n0104 বয়স : 75 লিঙ্গ : মহিলা	WB/36/246/396543 ফটো উপলব্ধ	559 নাম : সনাতন মাহাত মায়ের নাম: ললিতা মাহাত বাড়ির নং : n0104 বয়স : 43 লিঙ্গ : পুরুষ	FSL1439611 ফটো উপলব্ধ
560 নাম : দেবীরানী মাহাত স্বামীর নাম: সনাতন মাহাত বাড়ির নং : n0104 বয়স : 31 লিঙ্গ : মহিলা	NVP1487784 ফটো উপলব্ধ	561 নাম : অঞ্জনা মাহাত মায়ের নাম: ললিতা মাহাত বাড়ির নং : n0104 বয়স : 36 লিঙ্গ : মহিলা	NVP1487867 ফটো উপলব্ধ	562 নাম : বাগ্নাদিত্তা মাহাত পিতার নাম: রজনীকান্ত মাহাত বাড়ির নং : n0098 বয়স : 27 লিঙ্গ : পুরুষ	NVP1865096 ফটো উপলব্ধ
563 নাম : বিকাশ মাহাত পিতার নাম: বাদল চন্দ্র মাহাত বাড়ির নং : n0132 বয়স : 36 লিঙ্গ : পুরুষ	NVP0487926 ফটো উপলব্ধ	564 নাম : বর্না মাহাত স্বামীর নাম: শ্যামাপদ মাহাত বাড়ির নং : n0131 বয়স : 38 লিঙ্গ : মহিলা	NVP1602002 ফটো উপলব্ধ	565 নাম : সুমিত্রা দেশোয়ালী পিতার নাম: অনিল দেশোয়ালী বাড়ির নং : এন0086 বয়স : 33 লিঙ্গ : মহিলা	XWQ1822287 ফটো উপলব্ধ
566 নাম : সুনীল মাহাত পিতার নাম: গোবর্দ্ধন মাহাত বাড়ির নং : n0129 বয়স : 57 লিঙ্গ : পুরুষ	FSL2694081 ফটো উপলব্ধ	567 নাম : খান্দিবালা মাহাত স্বামীর নাম: মডল মাহাত বাড়ির নং : n0126 বয়স : 68 লিঙ্গ : মহিলা	FSL2882405 ফটো উপলব্ধ	568 নাম : শিবানী মাহাত স্বামীর নাম: সঞ্জয় মাহাত বাড়ির নং : n0125 বয়স : 44 লিঙ্গ : মহিলা	FSL2601185 ফটো উপলব্ধ
569 নাম : স্তপা মাহাত স্বামীর নাম: সুনীল মাহাত বাড়ির নং : বীরখাম বয়স : 27 লিঙ্গ : মহিলা	NVP1915248 ফটো উপলব্ধ	570 নাম : চন্ডীচরন মাহাত পিতার নাম: কালাচাঁদ মাহাত বাড়ির নং : n0144 বয়স : 31 লিঙ্গ : পুরুষ	NVP1914621 ফটো উপলব্ধ	571 নাম : কমলাকান্ত মাহাত পিতার নাম: হরিপদ মাহাত বাড়ির নং : n0109 বয়স : 66 লিঙ্গ : পুরুষ	WB/36/246/396465 ফটো উপলব্ধ
572 নাম : শরৎ মাহাত পিতার নাম: বাদল মাহাত বাড়ির নং : n0114 বয়স : 63 লিঙ্গ : পুরুষ	WB/36/246/396636 ফটো উপলব্ধ	573 নাম : জয়ন্ত মাহাত পিতার নাম: বাদল চন্দ্র মাহাত বাড়ির নং : n0103 বয়স : 30 লিঙ্গ : পুরুষ	NVP1175561 ফটো উপলব্ধ	574 নাম : মতি মাহাত স্বামীর নাম: বাদল চন্দ্র মাহাত বাড়ির নং : n0103 বয়স : 57 লিঙ্গ : মহিলা	WB/36/246/396568 ফটো উপলব্ধ
575 নাম : অনিলবরণ মাহাত পিতার নাম: রাইচরণ মাহাত বাড়ির নং : n0103 বয়স : 48 লিঙ্গ : পুরুষ	FSL1440205 ফটো উপলব্ধ	576 নাম : সুনীল মাহাত পিতার নাম: রাইচরণ মাহাত বাড়ির নং : n0103 বয়স : 52 লিঙ্গ : পুরুষ	WB/36/246/396434 ফটো উপলব্ধ	577 নাম : কিশোর কুমার মাহাত পিতার নাম: অজিত কুমার মাহাত বাড়ির নং : n0103 বয়স : 30 লিঙ্গ : পুরুষ	NVP1601962 ফটো উপলব্ধ
578 নাম : অজিত কুমার মাহাত পিতার নাম: রাইচরণ মাহাত বাড়ির নং : n0103 বয়স : 59 লিঙ্গ : পুরুষ	NVP0489815 ফটো উপলব্ধ	579 নাম : লব মাহাত পিতার নাম: অশোক মাহাত বাড়ির নং : এন0103 বয়স : 39 লিঙ্গ : পুরুষ	FSL2746261 ফটো উপলব্ধ	580 নাম : তনুশ্রী মাহাত পিতার নাম: যামিনীমোহন মাহাত বাড়ির নং : n0102 বয়স : 30 লিঙ্গ : মহিলা	NVP1601954 ফটো উপলব্ধ



বিধানসভা নির্বাচনক্ষেত্রের নং, নাম : 249-রানীবাধ
ভাগ নং, নাম : 2-শালুয়াজামদা(সম্যক)

581	WB/36/246/396569	ফটো উপলব্ধ	582	WB/36/246/396536	ফটো উপলব্ধ	583	FSL2602522	ফটো উপলব্ধ
নাম : মমতা মাহাত স্বামীর নাম: যামিনী মাহাত বাড়ির নং : n0102 বয়স : 63 লিঙ্গ : মহিলা			নাম : যামিনী মোহন মাহাত পিতার নাম: ধরণী মাহাত বাড়ির নং : n0102 বয়স : 65 লিঙ্গ : পুরুষ			নাম : পৌতম মাহাত পিতার নাম: লক্ষনচন্দ্র মাহাত বাড়ির নং : n0101 বয়স : 41 লিঙ্গ : মহিলা		
584	WB/36/246/396198	ফটো উপলব্ধ	585	FSL2882439	ফটো উপলব্ধ	586	NVP1487743	ফটো উপলব্ধ
নাম : জবা মাহাত স্বামীর নাম: লক্ষণ মাহাত বাড়ির নং : n0101 বয়স : 65 লিঙ্গ : মহিলা			নাম : লক্ষণ মাহাত পিতার নাম: বন্ধু মাহাত বাড়ির নং : n0101 বয়স : 76 লিঙ্গ : পুরুষ			নাম : সন্দীপ মাহাত পিতার নাম: বিধানচন্দ্র মাহাত বাড়ির নং : n0100 বয়স : 31 লিঙ্গ : পুরুষ		
587	WB/36/246/396627	ফটো উপলব্ধ	588	NVP1175595	ফটো উপলব্ধ	589	NVP0490441	ফটো উপলব্ধ
নাম : মঞ্জু মাহাত স্বামীর নাম: বিধান মাহাত বাড়ির নং : n0100 বয়স : 57 লিঙ্গ : মহিলা			নাম : শান্তিগোপাল মাহাত পিতার নাম: রাধানাথ মাহাত বাড়ির নং : n0100 বয়স : 35 লিঙ্গ : পুরুষ			নাম : রাজকুমার মাহাত পিতার নাম: রাধানাথ মাহাত বাড়ির নং : n0100 বয়স : 37 লিঙ্গ : পুরুষ		
590	WB/36/246/396199	ফটো উপলব্ধ	591	FSL2882348	ফটো উপলব্ধ	592	FSL1439637	ফটো উপলব্ধ
নাম : পুষ্প মাহাত স্বামীর নাম: রাধানাথ মাহাত বাড়ির নং : n0100 বয়স : 61 লিঙ্গ : মহিলা			নাম : কবিতা মাহাত স্বামীর নাম: তাপস মাহাত বাড়ির নং : n0099 বয়স : 48 লিঙ্গ : মহিলা			নাম : তাপস মাহাত পিতার নাম: চক্রধর মাহাত বাড়ির নং : n0099 বয়স : 43 লিঙ্গ : পুরুষ		
593	WB/36/246/396340	ফটো উপলব্ধ	# 594	FSL2999316	ফটো উপলব্ধ	595	NVP1601996	ফটো উপলব্ধ
নাম : চক্রধর মাহাত পিতার নাম: পিয়ারী মাহাত বাড়ির নং : n0099 বয়স : 81 লিঙ্গ : পুরুষ			নাম : অসীম কুমার মাহাত পিতার নাম: করালী মাহাত বাড়ির নং : n0098 বয়স : 36 লিঙ্গ : পুরুষ			নাম : কোকু মাহাত পিতার নাম: গঙ্গাধর মাহাত বাড়ির নং : n0097 বয়স : 31 লিঙ্গ : পুরুষ		
596	FSL2240901	ফটো উপলব্ধ	597	WB/36/246/396372	ফটো উপলব্ধ	598	NVP1401884	ফটো উপলব্ধ
নাম : জ্যোৎস্না মাহাত স্বামীর নাম: সাহেবরাম মাহাত বাড়ির নং : n0097 বয়স : 43 লিঙ্গ : মহিলা			নাম : সাহেবরাম মাহাত পিতার নাম: গঙ্গাধর মাহাত বাড়ির নং : n0097 বয়স : 51 লিঙ্গ : পুরুষ			নাম : মানস কুমার মাহাত পিতার নাম: নিবারন মাহাত বাড়ির নং : n0107 বয়স : 33 লিঙ্গ : পুরুষ		
599	FSL2602506	ফটো উপলব্ধ	600	WB/36/246/396495	ফটো উপলব্ধ	601	WB/36/246/396612	ফটো উপলব্ধ
নাম : শোভা মাহাত স্বামীর নাম: তপন মাহাত বাড়ির নং : n0107 বয়স : 40 লিঙ্গ : মহিলা			নাম : তপন মাহাত পিতার নাম: বৃন্দাবন মাহাত বাড়ির নং : n0107 বয়স : 55 লিঙ্গ : পুরুষ			নাম : সাবিত্রী মাহাত স্বামীর নাম: বৃন্দাবন মাহাত বাড়ির নং : n0107 বয়স : 81 লিঙ্গ : মহিলা		
602	NVP2463883	ফটো উপলব্ধ	603	NVP2466860	ফটো উপলব্ধ	604	NVP1487941	ফটো উপলব্ধ
নাম : রাজীব কুমার মাহাত পিতার নাম: ইন্দ্র নারায়ণ মাহাত বাড়ির নং : এন0107 বয়স : 49 লিঙ্গ : পুরুষ			নাম : ইন্দ্র নারায়ণ মাহাত পিতার নাম: জ্যোতিশ্চন্দ্রনাথ মাহাত বাড়ির নং : n0107 বয়স : 83 লিঙ্গ : পুরুষ			নাম : অঞ্জনা মাহাত স্বামীর নাম: রাজীব কুমার মাহাত বাড়ির নং : n0106 বয়স : 38 লিঙ্গ : মহিলা		
605	FSL1255017	ফটো উপলব্ধ	606	NVP0489997	ফটো উপলব্ধ	607	FSL2883122	ফটো উপলব্ধ
নাম : সঞ্জয় কুমার মাহাত পিতার নাম: সত্যভূষণ মাহাত বাড়ির নং : n0106 বয়স : 48 লিঙ্গ : পুরুষ			নাম : অনুরাধা মাহাত স্বামীর নাম: অনিল মাহাত বাড়ির নং : n0105 বয়স : 37 লিঙ্গ : মহিলা			নাম : অনিল মাহাত পিতার নাম: দুখিতরাম মাহাত বাড়ির নং : n0105 বয়স : 39 লিঙ্গ : পুরুষ		
608	FSL2746246	ফটো উপলব্ধ	609	WB/36/246/396428	ফটো উপলব্ধ	610	FSL1254754	ফটো উপলব্ধ
নাম : রীনা মাহাত স্বামীর নাম: গুরুপদ মাহাত বাড়ির নং : n0105 বয়স : 40 লিঙ্গ : মহিলা			নাম : গুরুপদ মাহাত পিতার নাম: দুর্গখিত রাম মাহাত বাড়ির নং : n0105 বয়স : 52 লিঙ্গ : পুরুষ			নাম : কনকলতা মাহাত স্বামীর নাম: সুনীল মাহাত বাড়ির নং : n0105 বয়স : 46 লিঙ্গ : মহিলা		

611	WB/36/246/396427	নাম : সুনীল মাহাত পিতার নাম: দুর্গখিত মাহাত বাড়ির নং : n0105 বয়স : 50 লিঙ্গ : পুরুষ	ফটো উপলব্ধ	612	WB/36/246/396437	নাম : উর্মিলা মাহাত স্বামীর নাম: দুর্গখিত মাহাত বাড়ির নং : n0105 বয়স : 81 লিঙ্গ : মহিলা	ফটো উপলব্ধ	613	WB/36/246/396547	নাম : ললিতা মাহাত স্বামীর নাম: মনুখ মাহাত বাড়ির নং : n0104 বয়স : 68 লিঙ্গ : মহিলা	ফটো উপলব্ধ
614	NVP1487909	নাম : অনিমা মাহাত স্বামীর নাম: গৌতম মাহাত বাড়ির নং : n0104 বয়স : 37 লিঙ্গ : মহিলা	ফটো উপলব্ধ	615	NVP1487891	নাম : পৌতম মাহাত পিতার নাম: নবগোপাল মাহাত বাড়ির নং : n0104 বয়স : 43 লিঙ্গ : পুরুষ	ফটো উপলব্ধ	616	WB/36/246/396482	নাম : কার্তিক মাহাত পিতার নাম: নবগোপাল মাহাত বাড়ির নং : n0104 বয়স : 63 লিঙ্গ : পুরুষ	ফটো উপলব্ধ
617	NVP1961945	নাম : রাজকুমার মাহাত পিতার নাম: সহদেব মাহাত বাড়ির নং : n0153 বয়স : 31 লিঙ্গ : পুরুষ	ফটো উপলব্ধ	618	NVP2467181	নাম : সুলেখা মাহাত স্বামীর নাম: বলভদ্র মাহাত বাড়ির নং : n0123 বয়স : 50 লিঙ্গ : মহিলা	ফটো উপলব্ধ	619	WB/36/246/396476	নাম : মনুবালা মাহাত স্বামীর নাম: হরিপদ মাহাত বাড়ির নং : n0124 বয়স : 58 লিঙ্গ : মহিলা	ফটো উপলব্ধ
620	FSL2602514	নাম : শিবপ্রসাদ মাহাত পিতার নাম: হরিপদ মাহাত বাড়ির নং : n0124 বয়স : 41 লিঙ্গ : পুরুষ	ফটো উপলব্ধ	621	NVP2434736	নাম : রাকেশ মাহাত পিতার নাম: শিবপ্রসাদ মাহাত বাড়ির নং : এন0124 বয়স : 20 লিঙ্গ : পুরুষ	ফটো উপলব্ধ	622	FSL1441039	নাম : সঞ্জয় মাহাত পিতার নাম: বৈদ্যনাথ মাহাত বাড়ির নং : n0125 বয়স : 47 লিঙ্গ : পুরুষ	ফটো উপলব্ধ
623	WB/36/246/396622	নাম : গোলাপী মাহাত স্বামীর নাম: দ্বারকা মাহাত বাড়ির নং : n0112 বয়স : 73 লিঙ্গ : মহিলা	ফটো উপলব্ধ	624	WB/36/246/396653	নাম : বাবু মাহাত স্বামীর নাম: সতীশ মাহাত বাড়ির নং : n0112 বয়স : 78 লিঙ্গ : মহিলা	ফটো উপলব্ধ	625	WB/36/246/396623	নাম : লক্ষী মাহাত স্বামীর নাম: ব্রহ্মানন্দ মাহাত বাড়ির নং : n0112 বয়স : 55 লিঙ্গ : মহিলা	ফটো উপলব্ধ
626	FSL1439645	নাম : চঞ্চল মাহাত পিতার নাম: দ্বারকানাথ মাহাত বাড়ির নং : n0112 বয়স : 44 লিঙ্গ : পুরুষ	ফটো উপলব্ধ	627	FSL1440387	নাম : সুশান্ত মাহাত পিতার নাম: দ্বারকা নাথ মাহাত বাড়ির নং : n0112 বয়স : 44 লিঙ্গ : পুরুষ	ফটো উপলব্ধ	628	FSL2999357	নাম : তাপস কুমার মাহাত পিতার নাম: দ্বারকানাথ মাহাত বাড়ির নং : n0112 বয়স : 36 লিঙ্গ : পুরুষ	ফটো উপলব্ধ
629	WB/36/246/396537	নাম : বিষ্ণু মাহাত পিতার নাম: মিলন মাহাত বাড়ির নং : n0113 বয়স : 61 লিঙ্গ : পুরুষ	ফটো উপলব্ধ	630	WB/36/246/396625	নাম : ফুনু মাহাত স্বামীর নাম: বিষ্ণু মাহাত বাড়ির নং : n0113 বয়স : 58 লিঙ্গ : মহিলা	ফটো উপলব্ধ	631	WB/36/246/396642	নাম : শকুন্তলা মাহাত স্বামীর নাম: শরৎ মাহাত বাড়ির নং : n0114 বয়স : 56 লিঙ্গ : মহিলা	ফটো উপলব্ধ
632	NVP0490862	নাম : ভুবন মাহাত পিতার নাম: শরৎ মাহাত বাড়ির নং : n0114 বয়স : 35 লিঙ্গ : পুরুষ	ফটো উপলব্ধ	633	FSL2882314	নাম : মাধব মাহাত পিতার নাম: গোপাল মাহাত বাড়ির নং : n0115 বয়স : 72 লিঙ্গ : পুরুষ	ফটো উপলব্ধ	634	WB/36/246/396641	নাম : মালতী মাহাত স্বামীর নাম: মাধব মাহাত বাড়ির নং : n0115 বয়স : 65 লিঙ্গ : মহিলা	ফটো উপলব্ধ
635	NVP1487768	নাম : কৃষ্ণপদ মাহাত পিতার নাম: মাধব মাহাত বাড়ির নং : n0115 বয়স : 34 লিঙ্গ : পুরুষ	ফটো উপলব্ধ	636	WB/36/246/396637	নাম : আদিত্য মাহাত পিতার নাম: গোপাল মাহাত বাড়ির নং : n0115 বয়স : 63 লিঙ্গ : পুরুষ	ফটো উপলব্ধ	637	FSL2954311	নাম : উত্তরা মাহাত স্বামীর নাম: আদিত্য মাহাত বাড়ির নং : n0115 বয়স : 54 লিঙ্গ : মহিলা	ফটো উপলব্ধ
638	FSL2999365	নাম : মনসারাম মাহাত পিতার নাম: মাধব চন্দ্র মাহাত বাড়ির নং : n0115 বয়স : 37 লিঙ্গ : পুরুষ	ফটো উপলব্ধ	639	WB/36/246/396644	নাম : সুভাষ মাহাত পিতার নাম: মদন মাহাত বাড়ির নং : n0116 বয়স : 63 লিঙ্গ : পুরুষ	ফটো উপলব্ধ	640	WB/36/246/396577	নাম : প্রতিমা মাহাত স্বামীর নাম: সুভাষ মাহাত বাড়ির নং : n0116 বয়স : 56 লিঙ্গ : মহিলা	ফটো উপলব্ধ



বিধানসভা নির্বাচনকেন্দ্রের নং, নাম : 249-রানীবাথ
ভাগ নং, নাম : 2-শালুয়াজামদা(সম্যক)

641	NVP1487859	নাম : বিবেকানন্দ মাহাত পিতার নাম: সুভাষ মাহাত বাড়ির নং : n0116 বয়স : 33 লিঙ্গ : পুরুষ	ফটো উপলব্ধ	642	WB/36/246/396578	নাম : রেণুকা মাহাত স্বামীর নাম: করুণা মাহাত বাড়ির নং : n0117 বয়স : 69 লিঙ্গ : মহিলা	ফটো উপলব্ধ	643	WB/36/246/396596	নাম : যমুনা মাহাত স্বামীর নাম: নারান মাহাত বাড়ির নং : n0117 বয়স : 71 লিঙ্গ : মহিলা	ফটো উপলব্ধ
644	NVP1401892	নাম : পথতী মাহাত পিতার নাম: করুনা মাহাত বাড়ির নং : n0117 বয়স : 42 লিঙ্গ : মহিলা	ফটো উপলব্ধ	645	NVP1401900	নাম : রঞ্জিত মাহাত পিতার নাম: করুনা মাহাত বাড়ির নং : n0117 বয়স : 40 লিঙ্গ : পুরুষ	ফটো উপলব্ধ	646	WB/36/246/396505	নাম : মনোরঞ্জন মাহাত পিতার নাম: গোকুল মাহাত বাড়ির নং : n0118 বয়স : 73 লিঙ্গ : পুরুষ	ফটো উপলব্ধ
647	WB/36/246/396580	নাম : পবিত্র মাহাত স্বামীর নাম: মনোরঞ্জন মাহাত বাড়ির নং : n0118 বয়স : 66 লিঙ্গ : মহিলা	ফটো উপলব্ধ	648	NVP0490342	নাম : শ্যামাপদ মাহাত পিতার নাম: মনোরঞ্জন মাহাত বাড়ির নং : n0118 বয়স : 42 লিঙ্গ : পুরুষ	ফটো উপলব্ধ	649	WB/36/246/396414	নাম : সহদেব মাহাত পিতার নাম: গোকুল মাহাত বাড়ির নং : n0118 বয়স : 69 লিঙ্গ : পুরুষ	ফটো উপলব্ধ
650	WB/36/246/396572	নাম : পুষ্প মাহাত স্বামীর নাম: সহদেব মাহাত বাড়ির নং : n0118 বয়স : 60 লিঙ্গ : মহিলা	ফটো উপলব্ধ	651	NVP0490375	নাম : প্রদ্যোৎ মাহাত পিতার নাম: সহদেব মাহাত বাড়ির নং : n0118 বয়স : 38 লিঙ্গ : পুরুষ	ফটো উপলব্ধ	652	NVP0490383	নাম : সুনীল মাহাত পিতার নাম: সহদেব মাহাত বাড়ির নং : n0118 বয়স : 36 লিঙ্গ : পুরুষ	ফটো উপলব্ধ
653	WB/36/246/396439	নাম : ঠাকুরদাস মাহাত পিতার নাম: মনিন্দ্র মাহাত বাড়ির নং : n0119 বয়স : 72 লিঙ্গ : পুরুষ	ফটো উপলব্ধ	654	FSL2951622	নাম : স্বপ্ন মাহাত পিতার নাম: ঠাকুর দাস মাহাত বাড়ির নং : n0119 বয়স : 39 লিঙ্গ : পুরুষ	ফটো উপলব্ধ	655	NVP2042638	নাম : শিবানী মাহাত স্বামীর নাম: ননীগোপাল মাহাত বাড়ির নং : 00 বয়স : 69 লিঙ্গ : মহিলা	ফটো উপলব্ধ
656	WB/36/246/396621	নাম : মুনু মাহাত স্বামীর নাম: মনোরঞ্জন মাহাত বাড়ির নং : n0121 বয়স : 73 লিঙ্গ : মহিলা	ফটো উপলব্ধ	657	FSL2951705	নাম : তারাপদ মাহাত পিতার নাম: মনোরঞ্জন মাহাত বাড়ির নং : n0121 বয়স : 40 লিঙ্গ : পুরুষ	ফটো উপলব্ধ	658	FSL2951671	নাম : যমুনা মাহাত স্বামীর নাম: তারাপদ মাহাত বাড়ির নং : n0121 বয়স : 39 লিঙ্গ : মহিলা	ফটো উপলব্ধ
659	NVP0490540	নাম : অজয় মাহাত পিতার নাম: মনোরঞ্জন মাহাত বাড়ির নং : n0121 বয়স : 37 লিঙ্গ : পুরুষ	ফটো উপলব্ধ	660	WB/36/246/396512	নাম : অনাথবন্ধু মাহাত পিতার নাম: মথুরানাথ মাহাত বাড়ির নং : n0122 বয়স : 60 লিঙ্গ : পুরুষ	ফটো উপলব্ধ	661	WB/36/246/396555	নাম : নিয়তি মাহাত স্বামীর নাম: অনাথবন্ধু মাহাত বাড়ির নং : n0122 বয়স : 54 লিঙ্গ : মহিলা	ফটো উপলব্ধ
662	WB/36/246/396471	নাম : বিশ্ববন্ধু মাহাত পিতার নাম: মথুরানাথ মাহাত বাড়ির নং : n0122 বয়স : 58 লিঙ্গ : পুরুষ	ফটো উপলব্ধ	663	WB/36/246/396556	নাম : সাবিত্রী মাহাত স্বামীর নাম: বিশ্ববন্ধু মাহাত বাড়ির নং : n0122 বয়স : 52 লিঙ্গ : মহিলা	ফটো উপলব্ধ	664	NVP2403392	নাম : দীনবন্ধু মাহাত পিতার নাম: মথুরানাথ মাহাত বাড়ির নং : n0122 বয়স : 51 লিঙ্গ : পুরুষ	ফটো উপলব্ধ
665	NVP0489930	নাম : জগবন্ধু মাহাত পিতার নাম: মথুরা নাথ মাহাত বাড়ির নং : n0122 বয়স : 46 লিঙ্গ : পুরুষ	ফটো উপলব্ধ	666	FSL2951689	নাম : সবিতা মাহাত স্বামীর নাম: জগবন্ধু মাহাত বাড়ির নং : n0122 বয়স : 41 লিঙ্গ : মহিলা	ফটো উপলব্ধ	667	NVP2469047	নাম : রমণী মাহাত স্বামীর নাম: রাধাগোবিন্দ মাহাত বাড়ির নং : এন0123 বয়স : 89 লিঙ্গ : মহিলা	ফটো উপলব্ধ
668	FSL2883148	নাম : রেখা মাহাত স্বামীর নাম: গুরুপদ মাহাত বাড়ির নং : n0108 বয়স : 45 লিঙ্গ : মহিলা	ফটো উপলব্ধ	669	WB/36/246/396604	নাম : উষা মাহাত স্বামীর নাম: পরিতোষ মাহাত বাড়ির নং : n0108 বয়স : 50 লিঙ্গ : মহিলা	ফটো উপলব্ধ	670	WB/36/246/396661	নাম : সারথী মাহাত স্বামীর নাম: কমলাকান্ত মাহাত বাড়ির নং : n0109 বয়স : 56 লিঙ্গ : মহিলা	ফটো উপলব্ধ



বিধানসভা নির্বাচনক্ষেত্রের নং, নাম : 249-রানীবাব
ভাগ নং, নাম : 2-শালুয়াজামদা(সম্যক)

671 নাম : বুল্লি মাহাত স্বামীর নাম: উত্তম কুমার মাহাত বাড়ির নং : n0109 বয়স : 29 লিঙ্গ : মহিলা	NVP1702026 ফটো উপলব্ধ	672 নাম : কাজল মাঝি স্বামীর নাম: শ্যামাপদ মাঝি বাড়ির নং : n0109 বয়স : 41 লিঙ্গ : মহিলা	FSL2347086 ফটো উপলব্ধ	673 নাম : মৃত্যঞ্জয় মাহাত পিতার নাম: প্রাণবল্লভ মাহাত বাড়ির নং : n0111 বয়স : 60 লিঙ্গ : পুরুষ	WB/36/246/396525 ফটো উপলব্ধ
674 নাম : প্রতিমা মাহাত স্বামীর নাম: মৃত্যঞ্জয় মাহাত বাড়ির নং : n0111 বয়স : 50 লিঙ্গ : মহিলা	WB/36/246/396635 ফটো উপলব্ধ	675 নাম : সীমা মাহাত স্বামীর নাম: সুনীল মাহাত বাড়ির নং : n0111 বয়স : 45 লিঙ্গ : মহিলা	FSL2970887 ফটো উপলব্ধ	676 নাম : রূপসী মাহাত স্বামীর নাম: সুকুমার মাহাত বাড়ির নং : n0111 বয়স : 35 লিঙ্গ : মহিলা	NVP1487933 ফটো উপলব্ধ
677 নাম : প্রিয়রঞ্জন মাহাত পিতার নাম: প্রানবল্লভ মাহাত বাড়ির নং : n0111 বয়স : 45 লিঙ্গ : পুরুষ	FSL1442680 ফটো উপলব্ধ	678 নাম : হারকা মাহাত পিতার নাম: শম্ভু মাহাত বাড়ির নং : n0112 বয়স : 83 লিঙ্গ : পুরুষ	WB/36/246/396650 ফটো উপলব্ধ	679 নাম : বকুল মাহাত স্বামীর নাম: করালী মাহাত বাড়ির নং : n0098 বয়স : 64 লিঙ্গ : মহিলা	FSL2240869 ফটো উপলব্ধ
680 নাম : জয়ন্ত মাহাত পিতার নাম: শম্ভু মাহাত বাড়ির নং : n0090 বয়স : 35 লিঙ্গ : পুরুষ	NVP1487917 ফটো উপলব্ধ	681 নাম : জবা মাহাত স্বামীর নাম: জয়ন্ত মাহাত বাড়ির নং : n0090 বয়স : 33 লিঙ্গ : মহিলা	NVP1487818 ফটো উপলব্ধ	682 নাম : রূপালী মাহাত স্বামীর নাম: রাজীব মাহাত বাড়ির নং : এন0120 বয়স : 38 লিঙ্গ : মহিলা	FSL2601110 ফটো উপলব্ধ
683 নাম : সনকা মাহাত স্বামীর নাম: শম্ভু মাহাত বাড়ির নং : n0090 বয়স : 65 লিঙ্গ : মহিলা	WB/36/246/396097 ফটো উপলব্ধ	684 নাম : বর্ণালী মাহাত স্বামীর নাম: সুনীল মাহাত বাড়ির নং : n0076 বয়স : 38 লিঙ্গ : মহিলা	FSL2951648 ফটো উপলব্ধ	685 নাম : অর্চনা মাহাত স্বামীর নাম: দীপংকর মাহাত বাড়ির নং : এন0075 বয়স : 26 লিঙ্গ : মহিলা	NVP2159614 ফটো উপলব্ধ
686 নাম : দীপক মাহাত পিতার নাম: সাহেব মাহাত বাড়ির নং : এন0097 বয়স : 23 লিঙ্গ : পুরুষ	NVP2159762 ফটো উপলব্ধ	687 নাম : শিবানী মাহাত স্বামীর নাম: অজয় মাহাত বাড়ির নং : এন0121 বয়স : 36 লিঙ্গ : মহিলা	NVP2149599 ফটো উপলব্ধ	688 নাম : নমিতা রানী মাহাত পিতার নাম: খান্দারাম মাহাত বাড়ির নং : n0091 বয়স : 43 লিঙ্গ : মহিলা	FSL2240893 ফটো উপলব্ধ
689 নাম : চন্দনা মাহাত পিতার নাম: চিত্তরঞ্জন মাহাত বাড়ির নং : এন0098 বয়স : 34 লিঙ্গ : মহিলা	UVG1232024 ফটো উপলব্ধ	690 নাম : ননীগোপাল মাহাত পিতার নাম: মনীন্দ্রনাথ মাহাত বাড়ির নং : এন0120 বয়স : 71 লিঙ্গ : পুরুষ	NVP2098762 ফটো উপলব্ধ	691 নাম : বনশ্রী কর্মকার স্বামীর নাম: দীপক কর্মকার বাড়ির নং : এন0099 বয়স : 23 লিঙ্গ : মহিলা	NVP2159861 ফটো উপলব্ধ
692 নাম : জয়শ্রী মাহাত পিতার নাম: তাপস মাহাত বাড়ির নং : এন0099 বয়স : 20 লিঙ্গ : মহিলা	NVP2420891 ফটো উপলব্ধ	693 নাম : উজ্জল মাহাত পিতার নাম: সীতারাম মাহাত বাড়ির নং : এন0123 বয়স : 27 লিঙ্গ : পুরুষ	NVP1865088 ফটো উপলব্ধ	694 নাম : উত্তম কুমার মাহাত পিতার নাম: মুরুলিধর মাহাত বাড়ির নং : 00 বয়স : 47 লিঙ্গ : পুরুষ	FSL1440833 ফটো উপলব্ধ
695 নাম : দেবী মাহাত স্বামীর নাম: সুনীল মাহাত বাড়ির নং : n0128 বয়স : 43 লিঙ্গ : মহিলা	FSL2694099 ফটো উপলব্ধ	696 নাম : সুনীল মাহাত স্বামীর নাম: কর্ণক মাহাত বাড়ির নং : n0076 বয়স : 40 লিঙ্গ : পুরুষ	FSL2600963 ফটো উপলব্ধ	697 নাম : জয়শ্রী মাহাত স্বামীর নাম: মৃগাল মাহাত বাড়ির নং : n0075 বয়স : 50 লিঙ্গ : মহিলা	FSL2882330 ফটো উপলব্ধ
698 নাম : অমিত মাহাত পিতার নাম: মৃত্যঞ্জয় মাহাত বাড়ির নং : এন0111 বয়স : 25 লিঙ্গ : পুরুষ	NVP2161008 ফটো উপলব্ধ	699 নাম : জয়দেব মাহাত পিতার নাম: সুনীল মাহাত বাড়ির নং : এন0129 বয়স : 23 লিঙ্গ : পুরুষ	NVP2149821 ফটো উপলব্ধ	700 নাম : মালতী মাহাত স্বামীর নাম: দীনেশ মাহাত বাড়ির নং : n0075 বয়স : 34 লিঙ্গ : মহিলা	NVP1487875 ফটো উপলব্ধ

বিধানসভা নির্বাচনক্ষেত্রের নং, নাম : 249-রানীবাব
ভাগ নং, নাম : 2-শালুয়াজামদা(সম্যক)

701 নাম : দুলু বালা মাহাত স্বামীর নাম: চণ্ডী চরণ মাহাত বাড়ির নং : এন0144 বয়স : 30 লিঙ্গ : মহিলা	NVP2160836 ফটো উপলব্ধ	702 নাম : লক্ষী মাহাত স্বামীর নাম: সন্তোষ মাহাত বাড়ির নং : n0075 বয়স : 53 লিঙ্গ : মহিলা	WB/36/246/396235 ফটো উপলব্ধ	703 নাম : মৌশী মাহাত পিতার নাম: মুগাল কান্তি মাহাত বাড়ির নং : এন0109 বয়স : 23 লিঙ্গ : মহিলা	NVP2149532 ফটো উপলব্ধ
704 নাম : কৃষ্ণাল মাহাত পিতার নাম: তপন মাহাত বাড়ির নং : এন0107 বয়স : 25 লিঙ্গ : পুরুষ	NVP2178812 ফটো উপলব্ধ	705 নাম : যমুনা মাহাত পিতার নাম: তারাপদ মাহাত বাড়ির নং : এন0118 বয়স : 28 লিঙ্গ : মহিলা	RTE1726207 ফটো উপলব্ধ	706 নাম : সরোজ মাহাত পিতার নাম: সুনীল মাহাত বাড়ির নং : এন0105 বয়স : 22 লিঙ্গ : পুরুষ	NVP2279040 ফটো উপলব্ধ
707 নাম : অর্চনা মাহাতো স্বামীর নাম: গৌতম মাহাত বাড়ির নং : এন0101 বয়স : 34 লিঙ্গ : মহিলা	NVP2282812 ফটো উপলব্ধ	708 নাম : জয়ন্তী মাহাত স্বামীর নাম: ভুবন মাহাত বাড়ির নং : এন0114 বয়স : 30 লিঙ্গ : মহিলা	NVP2282895 ফটো উপলব্ধ	709 নাম : প্রমিলা মাহাত স্বামীর নাম: সনাতন মাহাত বাড়ির নং : এন0100 বয়স : 26 লিঙ্গ : মহিলা	NVP2282986 ফটো উপলব্ধ
710 নাম : বলভদ্র মাহাত পিতার নাম: রাধাগোবিন্দ মাহাত বাড়ির নং : এন0123 বয়স : 62 লিঙ্গ : পুরুষ	FSL1439959 ফটো উপলব্ধ	711 নাম : সীতারাম মাহাত পিতার নাম: রাধাগোবিন্দ মাহাত বাড়ির নং : এন0123 বয়স : 60 লিঙ্গ : পুরুষ	NVP2227056 ফটো উপলব্ধ	712 নাম : সরস্বতী মাহাত স্বামীর নাম: উজ্জ্বল মাহাত বাড়ির নং : এন0123 বয়স : 20 লিঙ্গ : মহিলা	NVP2462000 ফটো উপলব্ধ
713 নাম : জহুর মাহাত পিতার নাম: রবি মাহাত বাড়ির নং : n0089 বয়স : 77 লিঙ্গ : পুরুষ	WB/36/246/396257 ফটো উপলব্ধ	714 নাম : ডিংলী মাহাত স্বামীর নাম: জহুর মাহাত বাড়ির নং : n0089 বয়স : 67 লিঙ্গ : মহিলা	WB/36/246/396243 ফটো উপলব্ধ	715 নাম : ফটিক চন্দ্র মাহাত পিতার নাম: জহুর মাহাত বাড়ির নং : এন0123 বয়স : 51 লিঙ্গ : পুরুষ	FSL2601060 ফটো উপলব্ধ
716 নাম : ছায়া মাহাত স্বামীর নাম: নিবারণ মাহাত বাড়ির নং : n0107 বয়স : 61 লিঙ্গ : মহিলা	NVP2165769 ফটো উপলব্ধ	717 নাম : তরুলতা মাহাত স্বামীর নাম: দীনবন্ধু মাহাত বাড়ির নং : n0122 বয়স : 39 লিঙ্গ : মহিলা	FSL2951663 ফটো উপলব্ধ	718 নাম : দেবশীষ মাহাত পিতার নাম: দীনবন্ধু মাহাত বাড়ির নং : এন0122 বয়স : 20 লিঙ্গ : পুরুষ	NVP2429777 ফটো উপলব্ধ
719 নাম : লক্ষ্মী মাহাত পিতার নাম: রাজীব মাহাত বাড়ির নং : এন0120 বয়স : 22 লিঙ্গ : মহিলা	NVP2244937 ফটো উপলব্ধ	720 নাম : সৃজাতা মাহাত পিতার নাম: গুরুপদ মাহাত বাড়ির নং : এন0105 বয়স : 22 লিঙ্গ : মহিলা	NVP2244945 ফটো উপলব্ধ	721 নাম : প্রতিমা মাহাত স্বামীর নাম: চঞ্চল মাহাত বাড়ির নং : n0065 বয়স : 35 লিঙ্গ : মহিলা	NVP1311406 ফটো উপলব্ধ
722 নাম : দীনেশ মাহাত পিতার নাম: সন্তোষ মাহাত বাড়ির নং : n0075 বয়স : 37 লিঙ্গ : পুরুষ	NVP1487842 ফটো উপলব্ধ	723 নাম : দীপঙ্কর মাহাত পিতার নাম: সন্তোষ মাহাত বাড়ির নং : n0075 বয়স : 31 লিঙ্গ : পুরুষ	NVP1487750 ফটো উপলব্ধ	724 নাম : মহাদেব মাহাত পিতার নাম: সত্যভূষণ মাহাত বাড়ির নং : 00 বয়স : 44 লিঙ্গ : পুরুষ	FSL2602530 ফটো উপলব্ধ
725 নাম : গীতা রানী মাহাত স্বামীর নাম: সত্যভূষণ মাহাত বাড়ির নং : n0106 বয়স : 62 লিঙ্গ : মহিলা	NVP2098879 ফটো উপলব্ধ	726 নাম : অষ্টমী মাহাত স্বামীর নাম: বিকাশ মাহাত বাড়ির নং : N0132 বয়স : 27 লিঙ্গ : মহিলা	SYG1842293 ফটো উপলব্ধ	727 নাম : মনতোষ মাহাত পিতার নাম: রতন মাহাত বাড়ির নং : n0075 বয়স : 55 লিঙ্গ : পুরুষ	WB/36/246/396592 ফটো উপলব্ধ
728 নাম : সীতা মাহাত স্বামীর নাম: মনতোষ মাহাত বাড়ির নং : n0075 বয়স : 51 লিঙ্গ : মহিলা	WB/36/246/396402 ফটো উপলব্ধ	729 নাম : জয়দেব মাহাত পিতার নাম: মনতোষ মাহাত বাড়ির নং : n0075 বয়স : 25 লিঙ্গ : পুরুষ	NVP2088235 ফটো উপলব্ধ	730 নাম : সন্তোষ মাহাত পিতার নাম: রতন মাহাত বাড়ির নং : n0075 বয়স : 60 লিঙ্গ : পুরুষ	NVP2403384 ফটো উপলব্ধ



<p>731</p> <p>নাম : সঞ্জয় মাহাত পিতার নাম: মধুসূদন মাহাত বাড়ির নং : n0074 বয়স : 39 লিঙ্গ : পুরুষ</p> <p>ফটো উপলব্ধ</p>	<p>NVP1335686</p>	<p>732</p> <p>নাম : সুলেখা মাহাত স্বামীর নাম: সঞ্জয় মাহাত বাড়ির নং : n0074 বয়স : 35 লিঙ্গ : মহিলা</p> <p>ফটো উপলব্ধ</p>	<p>NVP1335694</p>	<p># 733</p> <p>নাম : কুতি সুন্দর মাহাতো পিতার নাম: কমলাকান্ত মাহাতো বাড়ির নং : n0109 বয়স : 32 লিঙ্গ : পুরুষ</p> <p>ফটো উপলব্ধ</p>	<p>NVP1401876</p>
<p>734</p> <p>নাম : সনাতন মাহাত পিতার নাম: বিধান চন্দ্র মাহাত বাড়ির নং : n0100 বয়স : 34 লিঙ্গ : পুরুষ</p> <p>ফটো উপলব্ধ</p>	<p>NVP1175587</p>	<p>735</p> <p>নাম : লীলাবতী মাহাত স্বামীর নাম: ফটিক চন্দ্র মাহাত বাড়ির নং : n0089 বয়স : 38 লিঙ্গ : মহিলা</p> <p>ফটো উপলব্ধ</p>	<p>NVP1175579</p>	<p>736</p> <p>নাম : জয়শ্রী মাহাত পিতার নাম: পদালোচন মাহাত বাড়ির নং : এন0116 বয়স : 25 লিঙ্গ : মহিলা</p> <p>ফটো উপলব্ধ</p>	<p>NVP1990027</p>
<p>737</p> <p>নাম : সোভা লোহার পিতার নাম: লব লোহার বাড়ির নং : এন0071 বয়স : 25 লিঙ্গ : মহিলা</p> <p>ফটো উপলব্ধ</p>	<p>JVN7032345</p>	<p>738</p> <p>নাম : লতিকা মাঝি স্বামীর নাম: গোবিন্দ মাঝি বাড়ির নং : এন0077 বয়স : 20 লিঙ্গ : মহিলা</p> <p>ফটো উপলব্ধ</p>	<p>NVP2483170</p>	<p>739</p> <p>নাম : শকুন্তলা মন্ডল স্বামীর নাম: প্রশান্ত মাঝি বাড়ির নং : এন0088 বয়স : 29 লিঙ্গ : মহিলা</p> <p>ফটো উপলব্ধ</p>	<p>NVP2483261</p>
<p>740</p> <p>নাম : সঞ্জয় মাহাতো পিতার নাম: স্বপন মাহাতো বাড়ির নং : এন0120 বয়স : 20 লিঙ্গ : পুরুষ</p> <p>ফটো উপলব্ধ</p>	<p>NVP2531713</p>				

Obtained After
Authentication by
Judicial Officers



741	2	NVP2537710	ফটো উপলব্ধ	নাম : বর্ষা মাহাত স্বামীর নাম: সুশান্ত মাহাত বাড়ির নং : শালুয়াজামদা বয়স : 26 লিঙ্গ : মহিলা
742	2	NVP2539252	ফটো উপলব্ধ	নাম : লক্ষ্মী রানি মাহাত স্বামীর নাম: জয়দেব মাহাত বাড়ির নং : না বয়স : 24 লিঙ্গ : মহিলা
743	1	NVP2539260	ফটো উপলব্ধ	নাম : সুজয় বাউরি পিতার নাম: সুবোধ বাউরি বাড়ির নং : না বয়স : 19 লিঙ্গ : পুরুষ
744	2	NVP2539278	ফটো উপলব্ধ	নাম : গীতা রানি মাহাত স্বামীর নাম: শান্তি গোপাল মাহাত বাড়ির নং : না বয়স : 25 লিঙ্গ : মহিলা
745	2	NVP2539286	ফটো উপলব্ধ	নাম : শ্যামল কর্মকার পিতার নাম: নিতাই কর্মকার বাড়ির নং : না বয়স : 21 লিঙ্গ : পুরুষ
746	2	NVP2539294	ফটো উপলব্ধ	নাম : তপন মাহাত পিতার নাম: তাপস মাহাত বাড়ির নং : না বয়স : 18 লিঙ্গ : পুরুষ
747	2	NVP2539393	ফটো উপলব্ধ	নাম : অনুপ মাহাত পিতার নাম: আদিত্য মাহাত বাড়ির নং : না বয়স : 21 লিঙ্গ : পুরুষ
748	1	NVP2539401	ফটো উপলব্ধ	নাম : পৌরাস্ত মাঝি পিতার নাম: শ্রীমন্ত মাঝি বাড়ির নং : না বয়স : 19 লিঙ্গ : পুরুষ
749	2	NVP2539732	ফটো উপলব্ধ	নাম : বৈদ্যনাথ কর্মকার পিতার নাম: দিলীপ কর্মকার বাড়ির নং : না বয়স : 19 লিঙ্গ : পুরুষ
750	2	NVP2539757	ফটো উপলব্ধ	নাম : অঞ্জন কর্মকার পিতার নাম: গণেশ কর্মকার বাড়ির নং : না বয়স : 20 লিঙ্গ : পুরুষ
751	2	NVP2539799	ফটো উপলব্ধ	নাম : পায়েল কর্মকার স্বামীর নাম: কাঞ্চন কর্মকার বাড়ির নং : না বয়স : 19 লিঙ্গ : মহিলা
752	1	NVP2541753	ফটো উপলব্ধ	নাম : নিলীমা মাহাত পিতার নাম: নদ্যর চাঁদ মাহাত বাড়ির নং : না বয়স : 31 লিঙ্গ : মহিলা
753	1	NVP2541795	ফটো উপলব্ধ	নাম : আনন্দ মাঝি পিতার নাম: শ্যামাপদ মাঝি বাড়ির নং : না বয়স : 18 লিঙ্গ : পুরুষ
754	2	NVP2541803	ফটো উপলব্ধ	নাম : পূর্ণিমা মাঝি স্বামীর নাম: স্বপন কুমার মাঝি বাড়ির নং : না বয়স : 39 লিঙ্গ : মহিলা
755	2	NVP2541829	ফটো উপলব্ধ	নাম : পৌরী মাহাত স্বামীর নাম: জয়ন্ত মাহাত বাড়ির নং : না বয়স : 20 লিঙ্গ : মহিলা
756	2	NVP2541845	ফটো উপলব্ধ	নাম : ভাগ্যধর কর্মকার পিতার নাম: নিমাই কর্মকার বাড়ির নং : না বয়স : 20 লিঙ্গ : পুরুষ
757	2	NVP2541860	ফটো উপলব্ধ	নাম : দেবসিতা মাহাত পিতার নাম: অনিল বরণ মাহাত বাড়ির নং : না বয়স : 18 লিঙ্গ : মহিলা
758	1	NVP2543601	ফটো উপলব্ধ	নাম : রূপালি মাহাত পিতার নাম: আদিত্য মাহাত বাড়ির নং : না বয়স : 18 লিঙ্গ : মহিলা
759	2	NVP2543650	ফটো উপলব্ধ	নাম : সৌরজিতা মাহাত পিতার নাম: সুনীল বরণ মাহাত বাড়ির নং : না বয়স : 19 লিঙ্গ : মহিলা
760	1	NVP2543668	ফটো উপলব্ধ	নাম : সৌভিক মাহাত পিতার নাম: গৌতম মাহাত বাড়ির নং : না বয়স : 18 লিঙ্গ : পুরুষ
761	2	NVP2543676	ফটো উপলব্ধ	নাম : আবির মাহাত মায়ের নাম: রেখা মাহাত বাড়ির নং : না বয়স : 20 লিঙ্গ : পুরুষ
762	1	NVP2543700	ফটো উপলব্ধ	নাম : সুমন মাহাত পিতার নাম: বিপ্লব মাহাত বাড়ির নং : না বয়স : 18 লিঙ্গ : পুরুষ
763	2	NVP2543726	ফটো উপলব্ধ	নাম : অর্পিতা মাহাত পিতার নাম: রাজীব মাহাত বাড়ির নং : না বয়স : 18 লিঙ্গ : মহিলা
764	1	NVP2543783	ফটো উপলব্ধ	নাম : সঙ্গীতা মাঝি পিতার নাম: টিপু মাঝি বাড়ির নং : না বয়স : 18 লিঙ্গ : মহিলা
765	1	NVP2547255	ফটো উপলব্ধ	নাম : সুদর্শন তনতুবায় পিতার নাম: তারাপদ তনতুবায় বাড়ির নং : এন0001 বয়স : 19 লিঙ্গ : পুরুষ
766	1	NVP2549426	ফটো উপলব্ধ	নাম : সুনিতা মাহাত স্বামীর নাম: তনয় মাহাত বাড়ির নং : এন0120 বয়স : 18 লিঙ্গ : মহিলা
767	1	NVP2549582	ফটো উপলব্ধ	নাম : শচীন মাহাত পিতার নাম: মধুসূদন মাহাত বাড়ির নং : এন0150 বয়স : 18 লিঙ্গ : পুরুষ
768	2	NVP2549863	ফটো উপলব্ধ	নাম : স্বরূপ কুমার মাঝি পিতার নাম: স্বপন কুমার মাঝি বাড়ির নং : এন0120 বয়স : 19 লিঙ্গ : পুরুষ
769	2	NVP2550929	ফটো উপলব্ধ	নাম : কম্পনা মাহাতো স্বামীর নাম: অজিত মাহাত বাড়ির নং : এন0103 বয়স : 51 লিঙ্গ : মহিলা
770	2	NVP2551810	ফটো উপলব্ধ	নাম : স্বপন কুমার মাঝি পিতার নাম: রবি মাঝি বাড়ির নং : এন0150 বয়স : 53 লিঙ্গ : পুরুষ



771	1	NVP2551893
নাম : আকাশ বাউরী পিতার নাম: সত্যনারায়ণ বাউরী বাড়ির নং : এন0101 বয়স : 18 লিঙ্গ : পুরুষ		ফটো উপলব্ধ

772	1	NVP2552149
নাম : সৌমিতা মাঝি পিতার নাম: গুরুপদ মাঝি বাড়ির নং : এন0301 বয়স : 18 লিঙ্গ : মহিলা		ফটো উপলব্ধ

773	1	NVP2090199
নাম : উমা মাহাত পিতার নাম: হারাধন মাহাত বাড়ির নং : না বয়স : 24 লিঙ্গ : মহিলা		ফটো উপলব্ধ



নির্বাচক সংখ্যার সারসংক্ষেপ :

A) নির্বাচকের সংখ্যা :

	নির্বাচক তালিকার প্রকৃতি	নির্বাচক তালিকার পরিচিতি :	নির্বাচকের সংখ্যা :				
			পুরুষ	মহিলা	তৃতীয় লিঙ্গ	মোট	
I	মূল তালিকা	মূল তালিকা	বিশেষ নিবিড় সংশোধন ২০২৬ এর চূড়ান্ত ভোটার তালিকার সহিত 06-04-2026 তারিখ অবধি সংশোধিত নির্বাচক তালিকা	375	365	0	740
II	1- সংযোজন তালিকা	সংযোজনী 1	বিশেষ সংক্ষিপ্ত সংশোধন 2026	17	16	0	33
		সংযোজনী 2	ধারাবাহিক সংশোধন 2026	0	0	0	0
		মোট		17	16	0	33
III	2- বিয়োজন তালিকা	সংযোজনী 1	বিশেষ সংক্ষিপ্ত সংশোধন 2026	1	0	0	1
		সংযোজনী 2	ধারাবাহিক সংশোধন 2026	0	0	0	0
		মোট		1	0	0	1
IV	'লিঙ্গ ক্ষেত্রের' পরিবর্তনের কারণে পার্থক্য			0	0	0	0
V	বিচারপ্রক্রিয়ার অধীনস্থ			0	0	0	0
VI	বিচার বিভাগীয় আধিকারিক কর্তৃক বিচারপূর্বক নিষ্পত্তির পর বিয়োজিত			0	1	0	1
নির্বাচকের মোট সংখ্যা (I+II-III+IV-V-VI)				391	380	0	771

B) ক্রটি সংশোধনের সংখ্যা :

নির্বাচক তালিকার প্রকৃতি	নির্বাচক তালিকার পরিচিতি :	ক্রটি সংশোধনের সংখ্যা :
সংযোজনী 1	বিশেষ সংক্ষিপ্ত সংশোধন 2026	7
সংযোজনী 2	ধারাবাহিক সংশোধন 2026	0
	মোট	7

নির্বাচক নিবন্ধন আধিকারিকের স্বাক্ষর

E-মৃত, S-স্থানান্তরিত, R-একাধিকবার অন্তর্ভুক্ত, M-নিখোঁজ, Q-যোগ্য নহে