

নির্বাচক তালিকা 2026 S25 পশ্চিমবঙ্গ



বিধানসভা নির্বাচনক্ষেত্রের নং, নাম ও সংরক্ষণের স্থিতি : 249 - রানীবাঁধ (তপশীলি উপজাতি)		অংশ নং : 182																			
বিধানসভা নির্বাচনক্ষেত্রটি যে লোকসভা নির্বাচনক্ষেত্রের / ক্ষেত্রসমূহের অন্তর্ভুক্ত তার নং, নাম ও সংরক্ষণ স্থিতি : 36 - বাঁকুড়া (সাধারণ)																					
1. সংশোধনের পূর্ণ বিবরণ																					
সংশোধনের বৎসর :	2026	নির্বাচক তালিকার পরিচিতি :																			
ভিত্তি তারিখ :	01-01-2026	বিশেষ নিবিড় সংশোধন ২০২৬ এর চূড়ান্ত ভোটার তালিকার সহিত 06-04-2026 তারিখ অবধি সংশোধিত নির্বাচক তালিকা																			
সংশোধনের প্রকৃতি :	ধারাবাহিক সংশোধন 2026																				
প্রকাশনার তারিখ :	06-04-2026																				
2. অংশ ও নির্বাচনী এলাকার পূর্ণ বিবরণ :																					
অংশের ভাগ নং ও নাম :																					
1-অম্বিকানগর (আংশিক) পূর্বাংশ		<table border="1" style="width: 100%; border-collapse: collapse;"> <tr> <td>প্রধান শহর/গ্রাম</td> <td>: অম্বিকানগর</td> </tr> <tr> <td>ওয়ার্ড</td> <td>:</td> </tr> <tr> <td>থানা</td> <td>: রানীবাঁধ</td> </tr> <tr> <td>গ্রাম পঞ্চায়েত</td> <td>: অম্বিকানগর</td> </tr> <tr> <td>ব্লক</td> <td>: রানীবাঁধ</td> </tr> <tr> <td>মহকুমা</td> <td>: খাতড়া</td> </tr> <tr> <td>জেলা</td> <td>: বাঁকুড়া</td> </tr> <tr> <td>পিন</td> <td>: 722135</td> </tr> </table>				প্রধান শহর/গ্রাম	: অম্বিকানগর	ওয়ার্ড	:	থানা	: রানীবাঁধ	গ্রাম পঞ্চায়েত	: অম্বিকানগর	ব্লক	: রানীবাঁধ	মহকুমা	: খাতড়া	জেলা	: বাঁকুড়া	পিন	: 722135
প্রধান শহর/গ্রাম	: অম্বিকানগর																				
ওয়ার্ড	:																				
থানা	: রানীবাঁধ																				
গ্রাম পঞ্চায়েত	: অম্বিকানগর																				
ব্লক	: রানীবাঁধ																				
মহকুমা	: খাতড়া																				
জেলা	: বাঁকুড়া																				
পিন	: 722135																				
3. ভোট গ্রহন কেন্দ্রের পূর্ণ বিবরণ :																					
ভোট গ্রহন কেন্দ্রের নং, নাম :		ভোট গ্রহন কেন্দ্রের শ্রেণী :		গ্রামীণ																	
182 - রানীবাঁধ গভঃ মডেল স্কুল		এই অংশে সহায়ক ভোটগ্রহন কেন্দ্রের সংখ্যা :		0																	
ভোট গ্রহন কেন্দ্রের ঠিকানা :																					
রানীবাঁধ গভঃ মডেল স্কুল, অম্বিকানগর																					
4. নির্বাচকের সংখ্যা :																					
প্রথম ক্রমিক নং	শেষ ক্রমিক নং	মোট সংখ্যা																			
		পুরুষ	মহিলা	তৃতীয় লিঙ্গ	মোট																
1	653	336	314	0	650																

নির্বাচক নিবন্ধন আধিকারিকের স্বাক্ষর

Nazri Naksha

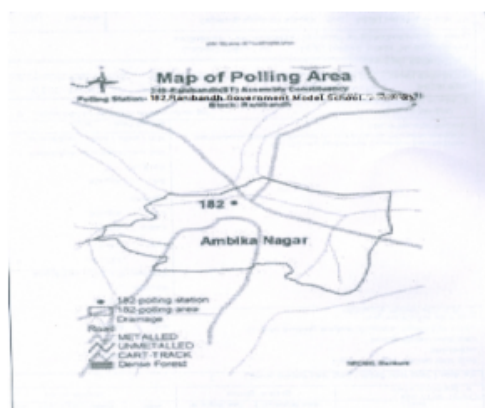

Google Map View



Polling Station Building Front View



Polling Station Front View



Cad View

182,Ranibandh Government Model School

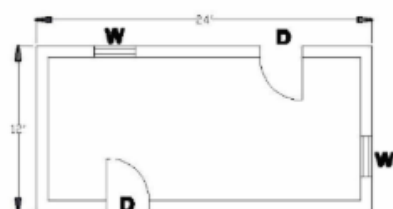

Key MAP View

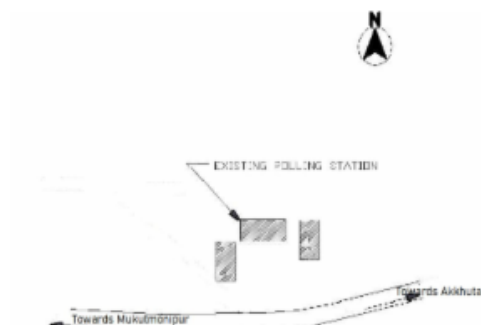



বিধানসভা নির্বাচনক্ষেত্রের নং, নাম : 249-রানীবাধ
ভাগ নং, নাম : 1-অধিকানগর (আংশিক) পূর্বাংশ

1 নাম : বিপদ তারন দে পিতার নাম: অসিত দে বাড়ির নং : n0100 বয়স : 29 লিঙ্গ : পুরুষ	NVP1720572 ফটো উপলব্ধ	2 নাম : উমা দে স্বামীর নাম: অসিত দে বাড়ির নং : n0100 বয়স : 51 লিঙ্গ : মহিলা	FSL2505287 ফটো উপলব্ধ	3 নাম : পূর্ণিমা আচ্য স্বামীর নাম: মধুসূদন আচ্য বাড়ির নং : n0100 বয়স : 66 লিঙ্গ : মহিলা	FSL1257799 ফটো উপলব্ধ
4 নাম : গঙ্গাধর পাল পিতার নাম: গৌরান্দ সুন্দর পাল বাড়ির নং : 202 বয়স : 59 লিঙ্গ : পুরুষ	FSL2943702 ফটো উপলব্ধ	5 নাম : সূচন্দনা পাল পিতার নাম: গঙ্গাধর পাল বাড়ির নং : এন০২০২ বয়স : 25 লিঙ্গ : মহিলা	NVP1981307 ফটো উপলব্ধ	6 নাম : রবিন পাল পিতার নাম: গঙ্গাধর পাল বাড়ির নং : 202 বয়স : 28 লিঙ্গ : পুরুষ	NVP1808658 ফটো উপলব্ধ
7 নাম : কোয়েল কুস্তকার পিতার নাম: অনিল কুস্তকার বাড়ির নং : এন০০২৮ বয়স : 22 লিঙ্গ : মহিলা	NVP2366979 ফটো উপলব্ধ	8 নাম : সুনীল কুস্তকার পিতার নাম: বিভূতি কুস্তকার বাড়ির নং : n0028 বয়স : 43 লিঙ্গ : পুরুষ	FSL2504280 ফটো উপলব্ধ	9 নাম : সুতপা (দাস)কুস্তকার স্বামীর নাম: তরুণ কুস্তকার বাড়ির নং : n0028 বয়স : 27 লিঙ্গ : মহিলা	NVP1962943 ফটো উপলব্ধ
10 নাম : সৌমেন কুস্তকার পিতার নাম: সুনীল কুস্তকার বাড়ির নং : n0028 বয়স : 24 লিঙ্গ : পুরুষ	NVP2074540 ফটো উপলব্ধ	11 নাম : ঝুমা কুস্তকার স্বামীর নাম: তপন কুস্তকার বাড়ির নং : n0028 বয়স : 28 লিঙ্গ : মহিলা	NVP1720606 ফটো উপলব্ধ	12 নাম : তপন কুস্তকার পিতার নাম: বিভূতি কুস্তকার বাড়ির নং : n0028 বয়স : 39 লিঙ্গ : পুরুষ	NVP0715557 ফটো উপলব্ধ
13 নাম : তরুণ কুস্তকার পিতার নাম: বিভূতি কুস্তকার বাড়ির নং : n0028 বয়স : 40 লিঙ্গ : পুরুষ	FSL2943447 ফটো উপলব্ধ	14 নাম : প্রতিমা কুস্তকার স্বামীর নাম: সুনীল কুস্তকার বাড়ির নং : n0028 বয়স : 44 লিঙ্গ : মহিলা	FSL2504298 ফটো উপলব্ধ	15 নাম : ভবানী কুস্তকার স্বামীর নাম: অনীল কুস্তকার বাড়ির নং : n0028 বয়স : 49 লিঙ্গ : মহিলা	FSL2504272 ফটো উপলব্ধ
16 নাম : অনিতা কুস্তকার স্বামীর নাম: অরুণ কুস্তকার বাড়ির নং : n0028 বয়স : 38 লিঙ্গ : মহিলা	FSL2943645 ফটো উপলব্ধ	17 নাম : অরুণ কুস্তকার পিতার নাম: বিভূতি কুস্তকার বাড়ির নং : n0028 বয়স : 43 লিঙ্গ : পুরুষ	FSL2943504 ফটো উপলব্ধ	18 নাম : অনিল কুস্তকার পিতার নাম: বিভূতি কুস্তকার বাড়ির নং : n0028 বয়স : 50 লিঙ্গ : পুরুষ	WB/36/246/279013 ফটো উপলব্ধ
19 নাম : উর্মিলা কুস্তকার স্বামীর নাম: বিভূতি কুস্তকার বাড়ির নং : n0028 বয়স : 71 লিঙ্গ : মহিলা	WB/36/246/279027 ফটো উপলব্ধ	20 নাম : বিভূতি কুস্তকার পিতার নাম: প্রহলাদ কুস্তকার বাড়ির নং : n0028 বয়স : 83 লিঙ্গ : পুরুষ	WB/36/246/279024 ফটো উপলব্ধ	21 নাম : রবি কালিন্দী পিতার নাম: গেনু কালিন্দী বাড়ির নং : n0002 বয়স : 39 লিঙ্গ : পুরুষ	NVP0715326 ফটো উপলব্ধ
22 নাম : গুরুপদ কালিন্দী পিতার নাম: গেনু কালিন্দী বাড়ির নং : n0002 বয়স : 39 লিঙ্গ : পুরুষ	FSL2828499 ফটো উপলব্ধ	23 নাম : বর্না কালিন্দী স্বামীর নাম: রবি কালিন্দী বাড়ির নং : n0002 বয়স : 41 লিঙ্গ : মহিলা	NVP0715334 ফটো উপলব্ধ	24 নাম : পল্লবী কালিন্দী স্বামীর নাম: উত্তম কালিন্দী বাড়ির নং : n0002 বয়স : 24 লিঙ্গ : মহিলা	NVP2077428 ফটো উপলব্ধ
25 নাম : সমীর কালিন্দী পিতার নাম: হিরু কালিন্দী বাড়ির নং : এন0056 বয়স : 25 লিঙ্গ : পুরুষ	NVP1874676 ফটো উপলব্ধ	26 নাম : রাকেশ কালিন্দী পিতার নাম: মনুখ কালিন্দী বাড়ির নং : n0007 বয়স : 45 লিঙ্গ : পুরুষ	NVP0715409 ফটো উপলব্ধ	27 নাম : আদরী কালিন্দী স্বামীর নাম: সুকুমার কালিন্দী বাড়ির নং : n0007 বয়স : 36 লিঙ্গ : মহিলা	NVP1510874 ফটো উপলব্ধ
28 নাম : সুকুমার কালিন্দী পিতার নাম: মনুখ কালিন্দী বাড়ির নং : n0007 বয়স : 49 লিঙ্গ : পুরুষ	FSL2504231 ফটো উপলব্ধ	29 নাম : সাগরিকা কালিন্দী স্বামীর নাম: মনুখ কালিন্দী বাড়ির নং : n0007 বয়স : 67 লিঙ্গ : মহিলা	WB/36/246/279203 ফটো উপলব্ধ	30 নাম : গুরুপদ কালিন্দী পিতার নাম: হীরালাল কালিন্দী বাড়ির নং : n0006 বয়স : 32 লিঙ্গ : পুরুষ	NVP1511054 ফটো উপলব্ধ



বিধানসভা নির্বাচনকেন্দ্রের নং, নাম : 249-রানীবাথ
ভাগ নং, নাম : 1-অম্বিকানগর (আংশিক) পূর্বাংশ

31 নাম : সন্ধ্যা কালিন্দী স্বামীর নাম: হিরু কালিন্দী বাড়ির নং : n0006 বয়স : 56 লিঙ্গ : মহিলা	NVP2478840 ফটো উপলব্ধ	32 নাম : অঞ্জনা কালিন্দী স্বামীর নাম: স্বরূপানন্দ কালিন্দী বাড়ির নং : n0003 বয়স : 40 লিঙ্গ : মহিলা	FSL2506210 ফটো উপলব্ধ	33 নাম : স্বরূপানন্দ কালিন্দী পিতার নাম: প্রফুল্ল কালিন্দী বাড়ির নং : n0003 বয়স : 49 লিঙ্গ : পুরুষ	FSL1257971 ফটো উপলব্ধ
34 নাম : রেখা কালিন্দী স্বামীর নাম: কৃপাসিকু কালিন্দী বাড়ির নং : n0003 বয়স : 52 লিঙ্গ : মহিলা	NVP2472801 ফটো উপলব্ধ	35 নাম : কৃপাসিকু কালিন্দী পিতার নাম: প্রফুল্ল কালিন্দী বাড়ির নং : n0003 বয়স : 53 লিঙ্গ : পুরুষ	NVP2404374 ফটো উপলব্ধ	36 নাম : কাঞ্চন কালিন্দী স্বামীর নাম: সৌমিত্র কালিন্দী বাড়ির নং : n0003 বয়স : 38 লিঙ্গ : মহিলা	NVP1350024 ফটো উপলব্ধ
37 নাম : সৌমিত্র কালিন্দী মায়ের নাম: ছায়া কালিন্দী বাড়ির নং : n0003 বয়স : 40 লিঙ্গ : পুরুষ	FSL2504215 ফটো উপলব্ধ	38 নাম : উত্তম কালিন্দী মায়ের নাম: লক্ষী কালিন্দী বাড়ির নং : n0002 বয়স : 38 লিঙ্গ : পুরুষ	FSL2943561 ফটো উপলব্ধ	39 নাম : সুকুমার কালিন্দী পিতার নাম: গেনু কালিন্দী বাড়ির নং : n0002 বয়স : 34 লিঙ্গ : পুরুষ	NVP1511039 ফটো উপলব্ধ
40 নাম : প্রতীমা কালিন্দী স্বামীর নাম: গুরুপদ কালিন্দী বাড়ির নং : n0002 বয়স : 28 লিঙ্গ : মহিলা	NVP1836972 ফটো উপলব্ধ	41 নাম : মমতা কালিন্দী স্বামীর নাম: স্বপন কালিন্দী বাড়ির নং : n0022 বয়স : 45 লিঙ্গ : মহিলা	NVP1874734 ফটো উপলব্ধ	42 নাম : স্বপন কালিন্দী পিতার নাম: শক্তিপদ কালিন্দী বাড়ির নং : n0002 বয়স : 56 লিঙ্গ : পুরুষ	NVP1836956 ফটো উপলব্ধ
43 নাম : র্না কালিন্দী স্বামীর নাম: গুরুপদ কালিন্দী বাড়ির নং : এন০০০৬ বয়স : 30 লিঙ্গ : মহিলা	NVP2263903 ফটো উপলব্ধ	44 নাম : লক্ষী কালিন্দী স্বামীর নাম: সমীর কালিন্দী বাড়ির নং : এন0006 বয়স : 23 লিঙ্গ : মহিলা	NVP2436426 ফটো উপলব্ধ	45 নাম : সমাপ্তি আহির গোপ পিতার নাম: বিধান আহির গোপ বাড়ির নং : এন0030 বয়স : 20 লিঙ্গ : মহিলা	NVP2395481 ফটো উপলব্ধ
46 নাম : অনিতা আহির স্বামীর নাম: বিধান আহির বাড়ির নং : n0030 বয়স : 37 লিঙ্গ : মহিলা	NVP1622703 ফটো উপলব্ধ	47 নাম : ভৈরব আহির পিতার নাম: সনাতন আহির বাড়ির নং : n0030 বয়স : 39 লিঙ্গ : পুরুষ	NVP0716548 ফটো উপলব্ধ	48 নাম : বিধান গোপ পিতার নাম: গোবর্দন গোপ বাড়ির নং : n0030 বয়স : 52 লিঙ্গ : পুরুষ	WB/36/246/279735 ফটো উপলব্ধ
49 নাম : ভবানী গোপ স্বামীর নাম: সনাতন গোপ বাড়ির নং : n0030 বয়স : 62 লিঙ্গ : মহিলা	NVP2228567 ফটো উপলব্ধ	50 নাম : ঝনু গোপ পিতার নাম: অশোক গোপ বাড়ির নং : 3 বয়স : 32 লিঙ্গ : পুরুষ	NVP1510973 ফটো উপলব্ধ	51 নাম : তনুশ্রী ঘোষ স্বামীর নাম: তপন ঘোষ বাড়ির নং : n0029 বয়স : 34 লিঙ্গ : মহিলা	NVP1510882 ফটো উপলব্ধ
52 নাম : তপন ঘোষ পিতার নাম: অরুণ ঘোষ বাড়ির নং : n0029 বয়স : 47 লিঙ্গ : পুরুষ	FSL2153203 ফটো উপলব্ধ	53 নাম : ঝর্ণা গোপ স্বামীর নাম: স্বপন গোপ বাড়ির নং : n0029 বয়স : 43 লিঙ্গ : মহিলা	FSL2153179 ফটো উপলব্ধ	54 নাম : স্বপন গোপ পিতার নাম: মনু গোপ বাড়ির নং : n0029 বয়স : 53 লিঙ্গ : পুরুষ	WB/36/246/279577 ফটো উপলব্ধ
55 নাম : কবিতা গোপ স্বামীর নাম: অশোক গোপ বাড়ির নং : n0029 বয়স : 55 লিঙ্গ : মহিলা	WB/36/246/279148 ফটো উপলব্ধ	56 নাম : অশোক গোপ পিতার নাম: মনু গোপ বাড়ির নং : n0029 বয়স : 59 লিঙ্গ : পুরুষ	FSL2828622 ফটো উপলব্ধ	57 নাম : চায়না ঘোষ স্বামীর নাম: সমীর ঘোষ বাড়ির নং : n0029 বয়স : 30 লিঙ্গ : মহিলা	NVP1622760 ফটো উপলব্ধ
58 নাম : সমীর ঘোষ পিতার নাম: অরুণ ঘোষ বাড়ির নং : n0029 বয়স : 42 লিঙ্গ : পুরুষ	FSL2153195 ফটো উপলব্ধ	59 নাম : বেরতী ঘোষ স্বামীর নাম: অরুণ ঘোষ বাড়ির নং : n0029 বয়স : 66 লিঙ্গ : মহিলা	WB/36/246/279774 ফটো উপলব্ধ	60 নাম : রুম্পা গোপ স্বামীর নাম: ঝনু গোপ বাড়ির নং : এণ০০২৯ বয়স : 29 লিঙ্গ : মহিলা	NVP2366938 ফটো উপলব্ধ



বিধানসভা নির্বাচনক্ষেত্রের নং, নাম : 249-রানীবাথ
ভাগ নং, নাম : 1-অম্বিকানগর (আংশিক) পূর্বাংশ

61	NVP2314508	নাম : রণ্ট গোপ পিতার নাম : স্বপন গোপ বাড়ির নং : এণ০০১২ বয়স : 21 লিঙ্গ : পুরুষ	ফটো উপলব্ধ	62	NVP1350248	নাম : পাঙ্গু দত্ত পিতার নাম : অজিত কুমার দত্ত বাড়ির নং : n0115 বয়স : 34 লিঙ্গ : পুরুষ	ফটো উপলব্ধ	63	NVP1350123	নাম : টুম্পা মোদক স্বামীর নাম : বারানসী মোদক বাড়ির নং : n0082 বয়স : 41 লিঙ্গ : মহিলা	ফটো উপলব্ধ
64	NVP1350156	নাম : সূমন্ত মোদক পিতার নাম : শক্তিপদ মোদক বাড়ির নং : n0082 বয়স : 33 লিঙ্গ : পুরুষ	ফটো উপলব্ধ	65	FSL2829232	নাম : কল্যাণী দাস মোদক স্বামীর নাম : জলধর মোদক বাড়ির নং : n0090 বয়স : 47 লিঙ্গ : মহিলা	ফটো উপলব্ধ	66	FSL2726347	নাম : সোনালী দে স্বামীর নাম : জলধর দে বাড়ির নং : n0090 বয়স : 42 লিঙ্গ : মহিলা	ফটো উপলব্ধ
67	NVP2052025	নাম : সুভাসিনী দাস মোদক স্বামীর নাম : ভীমসেন মোদক বাড়ির নং : n0082 বয়স : 85 লিঙ্গ : মহিলা	ফটো উপলব্ধ	68	WB/36/246/279251	নাম : আরতী মোদক স্বামীর নাম : আনন্দ মোদক বাড়ির নং : n0082 বয়স : 81 লিঙ্গ : মহিলা	ফটো উপলব্ধ	69	NVP1350115	নাম : বারানসী মোদক পিতার নাম : আনন্দ মোদক বাড়ির নং : n0082 বয়স : 49 লিঙ্গ : পুরুষ	ফটো উপলব্ধ
70	NVP2383560	নাম : টিয়া দাস মোদক পিতার নাম : জলধর দাস মোদক বাড়ির নং : n0090 বয়স : 20 লিঙ্গ : মহিলা	ফটো উপলব্ধ	71	FSL2829240	নাম : বর্ষা দাস মোদক স্বামীর নাম : সুকুমার দাস মোদক বাড়ির নং : n0090 বয়স : 47 লিঙ্গ : মহিলা	ফটো উপলব্ধ	72	NVP2455640	নাম : আকাশ দাস মোদক মায়ের নাম : বর্ষা দাস মোদক বাড়ির নং : এন0090 বয়স : 20 লিঙ্গ : পুরুষ	ফটো উপলব্ধ
73	NVP2051308	নাম : পূজা দাস মোদক স্বামীর নাম : গণেশ চন্দ্র দাস মোদক বাড়ির নং : 85 বয়স : 25 লিঙ্গ : মহিলা	ফটো উপলব্ধ	74	NVP0717306	নাম : আশিস দাস মোদক পিতার নাম : রক্ষাকর দাস মোদক বাড়ির নং : অম্বিকানগর বয়স : 36 লিঙ্গ : পুরুষ	ফটো উপলব্ধ	75	WB/36/246/279787	নাম : কৃষ্ণা দাসমোদক স্বামীর নাম : গুরুপদ দাসমোদক বাড়ির নং : n0105 বয়স : 57 লিঙ্গ : মহিলা	ফটো উপলব্ধ
76	WB/36/246/279328	নাম : কৃষ্ণা দাসমোদক স্বামীর নাম : রক্ষাকর দাসমোদক বাড়ির নং : n0099 বয়স : 68 লিঙ্গ : মহিলা	ফটো উপলব্ধ	77	WB/36/246/279752	নাম : রক্ষাকর দাসমোদক পিতার নাম : ফকির চন্দ্র দাসমোদক বাড়ির নং : n0099 বয়স : 82 লিঙ্গ : পুরুষ	ফটো উপলব্ধ	78	NVP2436541	নাম : মনীষা বরাট দাস মোদক স্বামীর নাম : আশীষ দাস মোদক বাড়ির নং : এন0099 বয়স : 24 লিঙ্গ : মহিলা	ফটো উপলব্ধ
79	WB/36/246/279023	নাম : তাপসী রায় স্বামীর নাম : দেবব্রত রায় বাড়ির নং : n0117 বয়স : 50 লিঙ্গ : মহিলা	ফটো উপলব্ধ	80	WB/36/246/279581	নাম : নরেন্দ্রনাথ ধীবর পিতার নাম : মখন চন্দ্র ধীবর বাড়ির নং : n0117 বয়স : 59 লিঙ্গ : পুরুষ	ফটো উপলব্ধ	81	FSL2828739	নাম : শিশিরকুমার দে পিতার নাম : সুরেন্দ্র নাথ দে বাড়ির নং : n0117 বয়স : 60 লিঙ্গ : পুরুষ	ফটো উপলব্ধ
82	NVP2077659	নাম : মোনালিসা দে পিতার নাম : চিত্তরঞ্জন দে বাড়ির নং : n0034 বয়স : 24 লিঙ্গ : মহিলা	ফটো উপলব্ধ	83	UVG1390822	নাম : রিত্তা পাল দে স্বামীর নাম : শান্তিময় দে বাড়ির নং : N0081 বয়স : 31 লিঙ্গ : মহিলা	ফটো উপলব্ধ	84	FSL2153450	নাম : অর্চনা দে স্বামীর নাম : শিবশংকর দে বাড়ির নং : n0052 বয়স : 42 লিঙ্গ : মহিলা	ফটো উপলব্ধ
85	NVP1981018	নাম : সৌভিক পাল পিতার নাম : তাপস পাল বাড়ির নং : n0096 বয়স : 25 লিঙ্গ : পুরুষ	ফটো উপলব্ধ	86	NVP2078749	নাম : কনকলতা দে স্বামীর নাম : কমলাকান্ত দে বাড়ির নং : n0053 বয়স : 77 লিঙ্গ : মহিলা	ফটো উপলব্ধ	87	FSL1255728	নাম : সমীর দে পিতার নাম : মনু দে বাড়ির নং : n0058 বয়স : 49 লিঙ্গ : পুরুষ	ফটো উপলব্ধ
88	NVP2176519	নাম : মিত্ধা দে পিতার নাম : শিশির কুমার দে বাড়ির নং : এন০১১৭ বয়স : 23 লিঙ্গ : মহিলা	ফটো উপলব্ধ	S2 89	NVP2133262	নাম : পূর্বী দে পিতার নাম : সাগর দে বাড়ির নং : এন0022 বয়স : 23 লিঙ্গ : মহিলা	ফটো উপলব্ধ	90	NVP2078038	নাম : গায়ত্রী দে স্বামীর নাম : অজিত কুমার দে বাড়ির নং : n0052 বয়স : 73 লিঙ্গ : মহিলা	ফটো উপলব্ধ



বিধানসভা নির্বাচনকেন্দ্রের নং, নাম : 249-রানীবাধ
ভাগ নং, নাম : 1-অম্বিকানগর (আংশিক) পূর্বাংশ

91 নাম : গনেশ চন্দ্র দে পিতার নাম: মনু দে বাড়ির নং : n0058 বয়স : 53 লিঙ্গ : পুরুষ ফটো উপলব্ধ	NVP2162899	92 নাম : রাজেশ দে পিতার নাম: রাম দে বাড়ির নং : n0056 বয়স : 31 লিঙ্গ : পুরুষ ফটো উপলব্ধ	NVP1622638	93 নাম : শিবানী দে স্বামীর নাম: সত্যকিঙ্কর দে বাড়ির নং : n0057 বয়স : 67 লিঙ্গ : মহিলা ফটো উপলব্ধ	WB/36/246/279357
94 নাম : সুজয় দে পিতার নাম: ধীরেন দে বাড়ির নং : n0034 বয়স : 42 লিঙ্গ : পুরুষ ফটো উপলব্ধ	FSL2153518	95 নাম : রুমা দে স্বামীর নাম: চিত্তরঞ্জন দে বাড়ির নং : n0034 বয়স : 44 লিঙ্গ : মহিলা ফটো উপলব্ধ	FSL2504892	96 নাম : চিত্তরঞ্জন দে পিতার নাম: কানাই দে বাড়ির নং : n0034 বয়স : 59 লিঙ্গ : পুরুষ ফটো উপলব্ধ	WB/36/246/279205
97 নাম : কুমা দে স্বামীর নাম: দয়াল দে বাড়ির নং : n0034 বয়স : 46 লিঙ্গ : মহিলা ফটো উপলব্ধ	NVP0717645	98 নাম : দয়াল দে পিতার নাম: কানাই দে বাড়ির নং : n0034 বয়স : 61 লিঙ্গ : পুরুষ ফটো উপলব্ধ	NVP2469864	99 নাম : জয়ন্তী দে স্বামীর নাম: ধীরেন্দ্র দে বাড়ির নং : n0034 বয়স : 66 লিঙ্গ : মহিলা ফটো উপলব্ধ	WB/36/246/279302
100 নাম : পরেশ দে পিতার নাম: নির্মল চন্দ্র দে বাড়ির নং : n0034 বয়স : 45 লিঙ্গ : পুরুষ ফটো উপলব্ধ	FSL1420744	101 নাম : রমেশ দে পিতার নাম: নির্মল দে বাড়ির নং : n0034 বয়স : 49 লিঙ্গ : পুরুষ ফটো উপলব্ধ	WB/36/246/279447	102 নাম : নির্মল দে পিতার নাম: কানাই দে বাড়ির নং : n0034 বয়স : 80 লিঙ্গ : পুরুষ ফটো উপলব্ধ	WB/36/246/279193
103 নাম : চন্দনা দে স্বামীর নাম: লাফটু দে বাড়ির নং : n0024 বয়স : 41 লিঙ্গ : মহিলা ফটো উপলব্ধ	FSL2505006	104 নাম : রাহুল দে পিতার নাম: আলোকনাথ দে বাড়ির নং : n0022 বয়স : 29 লিঙ্গ : পুরুষ ফটো উপলব্ধ	NVP1720598	105 নাম : ববিতা দে স্বামীর নাম: সাগর দে বাড়ির নং : n0022 বয়স : 53 লিঙ্গ : মহিলা ফটো উপলব্ধ	FSL2153476
106 নাম : সাগর দে পিতার নাম: অম্বজাফা দে বাড়ির নং : n0022 বয়স : 65 লিঙ্গ : পুরুষ ফটো উপলব্ধ	NVP2228534	107 নাম : রীতা দে স্বামীর নাম: আলোক দে বাড়ির নং : n0022 বয়স : 57 লিঙ্গ : মহিলা ফটো উপলব্ধ	WB/36/246/279678	108 নাম : চৈতালী দে স্বামীর নাম: জয়দেব দে বাড়ির নং : n0085 বয়স : 56 লিঙ্গ : মহিলা ফটো উপলব্ধ	NVP1350057
109 নাম : জয়দেব দে পিতার নাম: গুহিরাম দে বাড়ির নং : n0085 বয়স : 59 লিঙ্গ : পুরুষ ফটো উপলব্ধ	NVP1350040	110 নাম : তনয় দে পিতার নাম: রবিলোচন দে বাড়ির নং : n0081 বয়স : 34 লিঙ্গ : পুরুষ ফটো উপলব্ধ	NVP1272145	111 নাম : শান্তিময় দে পিতার নাম: রবিলোচন দে বাড়ির নং : n0081 বয়স : 38 লিঙ্গ : পুরুষ ফটো উপলব্ধ	FSL2726313
112 নাম : গৌতম পাল পিতার নাম: মধুরানাথ পাল বাড়ির নং : n0069 বয়স : 59 লিঙ্গ : পুরুষ ফটো উপলব্ধ	WB/36/246/279041	113 নাম : শুভেন্দুশেখর পাল পিতার নাম: মধুরানাথ পাল বাড়ির নং : n0069 বয়স : 62 লিঙ্গ : পুরুষ ফটো উপলব্ধ	WB/36/246/279137	114 নাম : অদ্বৈতা দে পিতার নাম: গঙ্গাধর দে বাড়ির নং : n0069 বয়স : 52 লিঙ্গ : পুরুষ ফটো উপলব্ধ	WB/36/246/279050
115 নাম : ভারতী দে স্বামীর নাম: গঙ্গাধর দে বাড়ির নং : n0069 বয়স : 80 লিঙ্গ : মহিলা ফটো উপলব্ধ	WB/36/246/279181	116 নাম : জয়দেব দে পিতার নাম: জিতেন্দ্র দে বাড়ির নং : n0068 বয়স : 40 লিঙ্গ : পুরুষ ফটো উপলব্ধ	FSL2504942	117 নাম : জলধর দে পিতার নাম: জিতেন্দ্র দে বাড়ির নং : n0068 বয়স : 50 লিঙ্গ : পুরুষ ফটো উপলব্ধ	WB/36/246/279108
118 নাম : কল্পনা দে স্বামীর নাম: জিতেন্দ্র দে বাড়ির নং : n0068 বয়স : 71 লিঙ্গ : মহিলা ফটো উপলব্ধ	WB/36/246/279179	119 নাম : জিতেন্দ্র দে পিতার নাম: জ্ঞানেন্দ্র দে বাড়ির নং : n0068 বয়স : 79 লিঙ্গ : পুরুষ ফটো উপলব্ধ	WB/36/246/279505	120 নাম : সুশান্ত দে পিতার নাম: নিমাই দে বাড়ির নং : n0067 বয়স : 42 লিঙ্গ : পুরুষ ফটো উপলব্ধ	FSL2828796

121	WB/36/246/279238	নাম : মায়াদে স্বামীর নাম : নিমাই দে বাড়ির নং : n0067 বয়স : 73 লিঙ্গ : মহিলা	ফটো উপলব্ধ	122	FSL2504991	নাম : চন্দনাদে স্বামীর নাম : রাখহরি দে বাড়ির নং : n0065 বয়স : 47 লিঙ্গ : মহিলা	ফটো উপলব্ধ	123	WB/36/246/279085	নাম : রাখহরি দে পিতার নাম : সুধীর দে বাড়ির নং : n0065 বয়স : 60 লিঙ্গ : পুরুষ	ফটো উপলব্ধ
124	NVP1183649	নাম : সজল দে পিতার নাম : পরিতোষ দে বাড়ির নং : n0064 বয়স : 36 লিঙ্গ : পুরুষ	ফটো উপলব্ধ	125	WB/36/246/279460	নাম : ভারতী দে স্বামীর নাম : পরিতোষ দে বাড়ির নং : n0064 বয়স : 61 লিঙ্গ : মহিলা	ফটো উপলব্ধ	126	FSL2942662	নাম : পম্পাদে স্বামীর নাম : সমীর দে বাড়ির নং : n0058 বয়স : 42 লিঙ্গ : মহিলা	ফটো উপলব্ধ
127	WB/36/246/279352	নাম : মিতু দে স্বামীর নাম : মনু দে বাড়ির নং : n0058 বয়স : 84 লিঙ্গ : মহিলা	ফটো উপলব্ধ	128	FSL2504934	নাম : লালু দে পিতার নাম : সত্যকিঙ্কর দে বাড়ির নং : n0057 বয়স : 43 লিঙ্গ : পুরুষ	ফটো উপলব্ধ	129	WB/36/246/279356	নাম : রুপমাদে স্বামীর নাম : রাম দে বাড়ির নং : n0056 বয়স : 42 লিঙ্গ : মহিলা	ফটো উপলব্ধ
130	FSL2504983	নাম : মালতী দে পিতার নাম : ব্যোমকেশ দে বাড়ির নং : n0055 বয়স : 49 লিঙ্গ : মহিলা	ফটো উপলব্ধ	131	NVP2472355	নাম : সনাতন দে পিতার নাম : ব্যোমকেশ দে বাড়ির নং : n0055 বয়স : 56 লিঙ্গ : পুরুষ	ফটো উপলব্ধ	132	NVP1412014	নাম : রবীন্দ্রনাথ দে পিতার নাম : রামরঞ্জন দে বাড়ির নং : n0055 বয়স : 33 লিঙ্গ : পুরুষ	ফটো উপলব্ধ
133	NVP1412253	নাম : রঘুবীর দে পিতার নাম : রামরঞ্জন দে বাড়ির নং : n0055 বয়স : 34 লিঙ্গ : পুরুষ	ফটো উপলব্ধ	134	NVP2472371	নাম : বলরাম দে পিতার নাম : ব্যোমকেশ দে বাড়ির নং : n0055 বয়স : 69 লিঙ্গ : পুরুষ	ফটো উপলব্ধ	135	FSL2153526	নাম : চায়না বড়াল দে স্বামীর নাম : গঙ্গাধর দে বাড়ির নং : n0054 বয়স : 50 লিঙ্গ : মহিলা	ফটো উপলব্ধ
136	NVP2401792	নাম : গঙ্গাধর দে পিতার নাম : সুরেন্দ্রনাথ দে বাড়ির নং : n0054 বয়স : 65 লিঙ্গ : পুরুষ	ফটো উপলব্ধ	137	FSL2504843	নাম : মানস দে পিতার নাম : মিহির কুমার দে বাড়ির নং : n0054 বয়স : 40 লিঙ্গ : পুরুষ	ফটো উপলব্ধ	138	WB/36/246/279006	নাম : মিহির কুমার দে পিতার নাম : সুরেন্দ্রনাথ দে বাড়ির নং : n0054 বয়স : 72 লিঙ্গ : পুরুষ	ফটো উপলব্ধ
139	NVP1752005	নাম : চৈতালী দে স্বামীর নাম : বিশ্বজিৎ দে বাড়ির নং : n0053 বয়স : 46 লিঙ্গ : মহিলা	ফটো উপলব্ধ	140	FSL2504975	নাম : রামরঞ্জন দে পিতার নাম : ব্যোমকেশ দে বাড়ির নং : n0055 বয়স : 72 লিঙ্গ : পুরুষ	ফটো উপলব্ধ	141	NVP2472363	নাম : কৃষ্ণা দে স্বামীর নাম : রামরঞ্জন দে বাড়ির নং : n0055 বয়স : 45 লিঙ্গ : মহিলা	ফটো উপলব্ধ
142	NVP2472389	নাম : অনাথ দে পিতার নাম : ব্যোমকেশ দে বাড়ির নং : n0055 বয়স : 63 লিঙ্গ : পুরুষ	ফটো উপলব্ধ	143	NVP0717629	নাম : সুমন দে পিতার নাম : ধীরেন্দ্র দে বাড়ির নং : n0034 বয়স : 37 লিঙ্গ : পুরুষ	ফটো উপলব্ধ	144	RTE1494160	নাম : সঙ্গীতা পাল(দে) স্বামীর নাম : সুজয় দে বাড়ির নং : n0034 বয়স : 30 লিঙ্গ : মহিলা	ফটো উপলব্ধ
145	WB/36/246/279177	নাম : মান্না দে পিতার নাম : সত্যকিঙ্কর দে বাড়ির নং : n0057 বয়স : 50 লিঙ্গ : পুরুষ	ফটো উপলব্ধ	146	NVP0717660	নাম : পার্বতী দে স্বামীর নাম : রমেশ দে বাড়ির নং : n0034 বয়স : 42 লিঙ্গ : মহিলা	ফটো উপলব্ধ	147	NVP1751973	নাম : রাজীব দত্ত পিতার নাম : অজিত দত্ত বাড়ির নং : n0069 বয়স : 29 লিঙ্গ : পুরুষ	ফটো উপলব্ধ
148	NVP1808567	নাম : কৌশিক পাল পিতার নাম : তাপস পাল বাড়ির নং : n0096 বয়স : 28 লিঙ্গ : পুরুষ	ফটো উপলব্ধ	149	NVP2533388	নাম : বিশ্বজিৎ দে পিতার নাম : কমলাকান্ত দে বাড়ির নং : n0053 বয়স : 60 লিঙ্গ : পুরুষ	ফটো উপলব্ধ	150	NVP1874668	নাম : রানি দত্ত(দে) স্বামীর নাম : অদ্বৈত দে বাড়ির নং : n0069 বয়স : 35 লিঙ্গ : মহিলা	ফটো উপলব্ধ



বিধানসভা নির্বাচনক্ষেত্রের নং, নাম : 249-রানীবাথ
ভাগ নং, নাম : 1-অম্বিকানগর (আংশিক) পূর্বাংশ

151	WB/36/246/279778	নাম : তাপস পাল পিতার নাম: গুহিরাম পাল বাড়ির নং : n0096 বয়স : 57 লিঙ্গ : পুরুষ	ফটো উপলব্ধ	152	FSL2153864	নাম : মিঠু পাল স্বামীর নাম: তাপসকুমার পাল বাড়ির নং : n0096 বয়স : 47 লিঙ্গ : মহিলা	ফটো উপলব্ধ	153	NVP1874650	নাম : রোমা দে স্বামীর নাম: সোমনাথ দে বাড়ির নং : n0064 বয়স : 32 লিঙ্গ : মহিলা	ফটো উপলব্ধ
154	WB/36/246/279679	নাম : আলোক নাথ দে পিতার নাম: অম্বুজাক্ষয় দে বাড়ির নং : n0022 বয়স : 65 লিঙ্গ : পুরুষ	ফটো উপলব্ধ	155	NVP1934918	নাম : সুভাষ দে পিতার নাম: সাগর দে বাড়ির নং : n0022 বয়স : 26 লিঙ্গ : পুরুষ	ফটো উপলব্ধ	156	NVP1934967	নাম : ঋজু দে পিতার নাম: রাখহরি দে বাড়ির নং : n0065 বয়স : 27 লিঙ্গ : পুরুষ	ফটো উপলব্ধ
157	NVP1934975	নাম : সৌমিত্র দে পিতার নাম: গনেশ চন্দ্র দে বাড়ির নং : n0058 বয়স : 26 লিঙ্গ : পুরুষ	ফটো উপলব্ধ	158	WB/36/246/279769	নাম : মঞ্জু সাহু স্বামীর নাম: শুকদেব সাহু বাড়ির নং : n0117 বয়স : 41 লিঙ্গ : মহিলা	ফটো উপলব্ধ	159	NVP1985712	নাম : রিত্তা দে পিতার নাম: মাল্লা দে বাড়ির নং : এন০০৫৭ বয়স : 25 লিঙ্গ : মহিলা	ফটো উপলব্ধ
160	ZJZ1860634	নাম : শিল্পা চন্দ্র(দে) স্বামীর নাম: জয়দেব দে বাড়ির নং : n0068 বয়স : 31 লিঙ্গ : মহিলা	ফটো উপলব্ধ	161	NVP0717421	নাম : লক্ষ্মী দত্ত স্বামীর নাম: অজিত কুমার দত্ত বাড়ির নং : n0069 বয়স : 61 লিঙ্গ : মহিলা	ফটো উপলব্ধ	162	FSL2504900	নাম : অর্চনা দে স্বামীর নাম: গণেশ চন্দ্র দে বাড়ির নং : n0058 বয়স : 42 লিঙ্গ : মহিলা	ফটো উপলব্ধ
163	NVP2078095	নাম : অজিত কুমার দে পিতার নাম: হরিপদ দে বাড়ির নং : n0052 বয়স : 81 লিঙ্গ : পুরুষ	ফটো উপলব্ধ	164	FSL1420629	নাম : ইতু দে স্বামীর নাম: শিশির কুমার দে বাড়ির নং : n0054 বয়স : 46 লিঙ্গ : মহিলা	ফটো উপলব্ধ	165	NVP2078848	নাম : শিবশংকর দে পিতার নাম: অজিত কুমার দে বাড়ির নং : n0052 বয়স : 49 লিঙ্গ : পুরুষ	ফটো উপলব্ধ
166	FSL2506251	নাম : লক্ষ্মী কান্ত বড়াল পিতার নাম: বংশীধর বড়াল বাড়ির নং : n0034 বয়স : 39 লিঙ্গ : পুরুষ	ফটো উপলব্ধ	167	NVP2222917	নাম : শিবম রায় মায়ের নাম: তাপসী রায় বাড়ির নং : এন০১১৭ বয়স : 22 লিঙ্গ : পুরুষ	ফটো উপলব্ধ	168	NVP2222990	নাম : রণজিৎ দে পিতার নাম: সমীর দে বাড়ির নং : এন০০৫৮ বয়স : 22 লিঙ্গ : পুরুষ	ফটো উপলব্ধ
169	YYS1702935	নাম : পল্লবী পাল স্বামীর নাম: কৌশিক পাল বাড়ির নং : এন০০৯৬ বয়স : 28 লিঙ্গ : মহিলা	ফটো উপলব্ধ	170	NVP2269009	নাম : সন্তোষ দে পিতার নাম: মাণ্ডা দে বাড়ির নং : এন০০৫৭ বয়স : 22 লিঙ্গ : পুরুষ	ফটো উপলব্ধ	171	NVP2269025	নাম : সায়নদীপ দে পিতার নাম: লাল্টু দে বাড়ির নং : এন০০৫৭ বয়স : 22 লিঙ্গ : পুরুষ	ফটো উপলব্ধ
172	NVP2303923	নাম : কল্যাণী দে স্বামীর নাম: মিহির কুমার দে বাড়ির নং : n0054 বয়স : 61 লিঙ্গ : মহিলা	ফটো উপলব্ধ	173	NVP2303931	নাম : নিয়তী দে স্বামীর নাম: রাখহরি দে বাড়ির নং : n0096 বয়স : 66 লিঙ্গ : মহিলা	ফটো উপলব্ধ	174	NVP1622612	নাম : প্রিয়াঙ্কা পাল দে স্বামীর নাম: মানস দে বাড়ির নং : n0054 বয়স : 30 লিঙ্গ : মহিলা	ফটো উপলব্ধ
175	FSL2828754	নাম : রুন্ দে স্বামীর নাম: উজ্জল কুমার দে বাড়ির নং : n0053 বয়স : 59 লিঙ্গ : মহিলা	ফটো উপলব্ধ	176	NVP2455657	নাম : সুভদীপ দে পিতার নাম: বিশ্বজিৎ দে বাড়ির নং : এন0053 বয়স : 20 লিঙ্গ : পুরুষ	ফটো উপলব্ধ	177	FSL2726321	নাম : সোমনাথ দে পিতার নাম: পরিতোষ দে বাড়ির নং : n0064 বয়স : 38 লিঙ্গ : পুরুষ	ফটো উপলব্ধ
178	NVP2027845	নাম : দেবকান্ত দে পিতার নাম: আলোকনাথ দে বাড়ির নং : এন০০২২ বয়স : 26 লিঙ্গ : পুরুষ	ফটো উপলব্ধ	179	FSL2943579	নাম : অনুপ মোদক পিতার নাম: নেপাল মোদক বাড়ির নং : n0022 বয়স : 40 লিঙ্গ : পুরুষ	ফটো উপলব্ধ	180	NVP2297844	নাম : উজ্জল কুমার দে পিতার নাম: কমলাকান্ত দে বাড়ির নং : n0117 বয়স : 64 লিঙ্গ : পুরুষ	ফটো উপলব্ধ

বিধানসভা নির্বাচনক্ষেত্রের নং, নাম : 249-রানীবাবু
ভাগ নং, নাম : 1-অম্বিকানগর (আংশিক) পূর্বাংশ

181 নাম : সার্থক দে পিতার নাম: শিশির কুমার দে বাড়ির নং : এন0117 বয়স : 20 লিঙ্গ : পুরুষ	NVP2472504 ফটো উপলব্ধ	182 নাম : সুচিস্মিতা দে পিতার নাম: গঙ্গাধর দে বাড়ির নং : এণ০০৫৪ বয়স : 21 লিঙ্গ : মহিলা	NVP2314524 ফটো উপলব্ধ	183 নাম : শুভময় দে পিতার নাম: শিবশংকর দে বাড়ির নং : এণ০০৭১ বয়স : 22 লিঙ্গ : পুরুষ	NVP2367068 ফটো উপলব্ধ
184 নাম : সুদীপ্তা দত্ত দে স্বামীর নাম: সঞ্জল দে বাড়ির নং : এন০০৬৪ বয়স : 27 লিঙ্গ : মহিলা	MGK7017668 ফটো উপলব্ধ	185 নাম : প্রিয়াঙ্কা ধীবর স্বামীর নাম: রাহুল ধীবর বাড়ির নং : এন০০৪৬ বয়স : 29 লিঙ্গ : মহিলা	NVP1678002 ফটো উপলব্ধ	186 নাম : অর্পিতা মাহাত স্বামীর নাম: অশ্বিনী মাহাত বাড়ির নং : n0039 বয়স : 47 লিঙ্গ : মহিলা	FSL2942811 ফটো উপলব্ধ
187 নাম : রিয়া ধীবর পিতার নাম: মুকুলী ধীবর বাড়ির নং : এন0046 বয়স : 21 লিঙ্গ : মহিলা	NVP2395424 ফটো উপলব্ধ	188 নাম : ভোলানাথ ধীবর পিতার নাম: সীতানাথ ধীবর বাড়ির নং : n0043 বয়স : 50 লিঙ্গ : পুরুষ	NVP2303360 ফটো উপলব্ধ	189 নাম : বাদল ধীবর পিতার নাম: যষ্টি ধীবর বাড়ির নং : n0046 বয়স : 63 লিঙ্গ : পুরুষ	NVP2302859 ফটো উপলব্ধ
190 নাম : কাকলি ধীবর স্বামীর নাম: আনন্দ ধীবর বাড়ির নং : এন০০৪৬ বয়স : 30 লিঙ্গ : মহিলা	ZJZ1801695 ফটো উপলব্ধ	191 নাম : উষা ধীবর পিতার নাম: শিবনাথ ধীবর বাড়ির নং : এন০০৪০ বয়স : 23 লিঙ্গ : মহিলা	NVP2248854 ফটো উপলব্ধ	192 নাম : পুতুল ধীবর স্বামীর নাম: সুরজ ধীবর বাড়ির নং : n0041 বয়স : 26 লিঙ্গ : মহিলা	NVP2077683 ফটো উপলব্ধ
193 নাম : সবিতা ধীবর স্বামীর নাম: গৌতম ধীবর বাড়ির নং : এন০০৪৮ বয়স : 37 লিঙ্গ : মহিলা	NVP1969153 ফটো উপলব্ধ	194 নাম : অর্জুন ধীবর পিতার নাম: হারাধন ধীবর বাড়ির নং : এন০০৪৯ বয়স : 25 লিঙ্গ : পুরুষ	NVP1997212 ফটো উপলব্ধ	195 নাম : জয়দেব ধীবর পিতার নাম: রতন ধীবর বাড়ির নং : n0047 বয়স : 28 লিঙ্গ : পুরুষ	NVP1934983 ফটো উপলব্ধ
196 নাম : অঞ্জনা ধীবর স্বামীর নাম: তারু ধীবর বাড়ির নং : n0042 বয়স : 35 লিঙ্গ : মহিলা	NVP1934900 ফটো উপলব্ধ	197 নাম : মমতা ধীবর স্বামীর নাম: বিশ্বনাথ ধীবর বাড়ির নং : n0048 বয়স : 28 লিঙ্গ : মহিলা	NVP1808591 ফটো উপলব্ধ	198 নাম : বুল্টি ধীবর পিতার নাম: মথুর ধীবর বাড়ির নং : n0048 বয়স : 28 লিঙ্গ : মহিলা	NVP1808609 ফটো উপলব্ধ
199 নাম : ডলি ধীবর স্বামীর নাম: জয়দেব ধীবর বাড়ির নং : n0051 বয়স : 36 লিঙ্গ : মহিলা	NVP1271899 ফটো উপলব্ধ	200 নাম : শেফালী ধীবর স্বামীর নাম: শঙ্কর ধীবর বাড়ির নং : n0101 বয়স : 60 লিঙ্গ : মহিলা	WB/36/246/279558 ফটো উপলব্ধ	201 নাম : রাজ ধীবর পিতার নাম: শঙ্কর ধীবর বাড়ির নং : n0101 বয়স : 34 লিঙ্গ : পুরুষ	NVP1622646 ফটো উপলব্ধ
202 নাম : রুপ ধীবর পিতার নাম: শঙ্কর ধীবর বাড়ির নং : n0101 বয়স : 32 লিঙ্গ : মহিলা	NVP1622653 ফটো উপলব্ধ	203 নাম : ঝুমা ধীবর স্বামীর নাম: দিলীপ ধীবর বাড়ির নং : n0114 বয়স : 36 লিঙ্গ : মহিলা	NVP1272269 ফটো উপলব্ধ	204 নাম : লক্ষী ধীবর স্বামীর নাম: আদিত্য ধীবর বাড়ির নং : n0045 বয়স : 36 লিঙ্গ : মহিলা	NVP1203231 ফটো উপলব্ধ
205 নাম : আদিত্য ধীবর পিতার নাম: মথন ধীবর বাড়ির নং : n0045 বয়স : 49 লিঙ্গ : পুরুষ	WB/36/246/279362 ফটো উপলব্ধ	206 নাম : বিলাসী ধীবর স্বামীর নাম: মথন ধীবর বাড়ির নং : n0045 বয়স : 71 লিঙ্গ : মহিলা	WB/36/246/279015 ফটো উপলব্ধ	207 নাম : মিঠু ধীবর স্বামীর নাম: পাম্মালাল ধীবর বাড়ির নং : n0044 বয়স : 34 লিঙ্গ : মহিলা	NVP1271832 ফটো উপলব্ধ
208 নাম : পাম্মালাল ধীবর পিতার নাম: সুভাষ ধীবর বাড়ির নং : n0044 বয়স : 39 লিঙ্গ : পুরুষ	FSL2943439 ফটো উপলব্ধ	209 নাম : দিলীপ ধীবর পিতার নাম: সুভাষ ধীবর বাড়ির নং : n0044 বয়স : 43 লিঙ্গ : পুরুষ	FSL2505022 ফটো উপলব্ধ	210 নাম : রাইকিশোরী ধীবর স্বামীর নাম: সুভাষ ধীবর বাড়ির নং : n0044 বয়স : 62 লিঙ্গ : মহিলা	NVP2228500 ফটো উপলব্ধ

বিধানসভা নির্বাচনক্ষেত্রের নং, নাম : 249-রানীবাথ
ভাগ নং, নাম : 1-অস্থিকানগর (আংশিক) পূর্বাংশ

211 নাম : সুভাষচন্দ্র ধীবর পিতার নাম: ভুবন ধীবর বাড়ির নং : n0044 বয়স : 66 লিঙ্গ : পুরুষ	NVP2223568 ফটো উপলব্ধ	212 নাম : টুম্পা ধীবর স্বামীর নাম: প্রদীপ ধীবর বাড়ির নং : n0043 বয়স : 34 লিঙ্গ : মহিলা	NVP1622752 ফটো উপলব্ধ	213 নাম : প্রদীপ ধীবর পিতার নাম: দুর্গাদাস ধীবর বাড়ির নং : n0043 বয়স : 39 লিঙ্গ : পুরুষ	FSL2943363 ফটো উপলব্ধ
214 নাম : ছবি ধীবর স্বামীর নাম: মধু ধীবর বাড়ির নং : n0043 বয়স : 43 লিঙ্গ : মহিলা	FSL2828812 ফটো উপলব্ধ	215 নাম : বিজয় ধীবর পিতার নাম: দুর্গাদাস ধীবর বাড়ির নং : n0043 বয়স : 35 লিঙ্গ : পুরুষ	NVP1511013 ফটো উপলব্ধ	216 নাম : আরতী ধীবর স্বামীর নাম: দুর্গাদাস ধীবর বাড়ির নং : n0043 বয়স : 56 লিঙ্গ : মহিলা	WB/36/246/279117 ফটো উপলব্ধ
217 নাম : প্রিয়াঙ্কা ধীবর স্বামীর নাম: শান্তনু ধীবর বাড়ির নং : n0043 বয়স : 31 লিঙ্গ : মহিলা	NVP1720655 ফটো উপলব্ধ	218 নাম : শান্তনু ধীবর পিতার নাম: তপন ধীবর বাড়ির নং : n0043 বয়স : 43 লিঙ্গ : পুরুষ	FSL2505063 ফটো উপলব্ধ	219 নাম : নীলিমা ধীবর স্বামীর নাম: তপন ধীবর বাড়ির নং : n0043 বয়স : 59 লিঙ্গ : মহিলা	WB/36/246/279142 ফটো উপলব্ধ
220 নাম : কৃষ্ণা ধীবর স্বামীর নাম: ভোলানাথ ধীবর বাড়ির নং : n0043 বয়স : 38 লিঙ্গ : মহিলা	NVP0718320 ফটো উপলব্ধ	221 নাম : মধুসূদন ধীবর পিতার নাম: সীতানাথ ধীবর বাড়ির নং : n0043 বয়স : 56 লিঙ্গ : পুরুষ	WB/36/246/279370 ফটো উপলব্ধ	222 নাম : প্রশান্ত ধীবর পিতার নাম: প্রনব ধীবর বাড়ির নং : n0043 বয়স : 32 লিঙ্গ : পুরুষ	NVP1412030 ফটো উপলব্ধ
223 নাম : কল্যানী ধীবর স্বামীর নাম: প্রনব ধীবর বাড়ির নং : n0043 বয়স : 50 লিঙ্গ : মহিলা	WB/36/246/279802 ফটো উপলব্ধ	224 নাম : প্রনব ধীবর পিতার নাম: সীতানাথ ধীবর বাড়ির নং : n0043 বয়স : 59 লিঙ্গ : পুরুষ	WB/36/246/279708 ফটো উপলব্ধ	225 নাম : রীতা ধীবর পিতার নাম: সমীর ধীবর বাড়ির নং : n0043 বয়স : 34 লিঙ্গ : মহিলা	NVP1510932 ফটো উপলব্ধ
226 নাম : চন্দন ধীবর পিতার নাম: সমীর ধীবর বাড়ির নং : n0043 বয়স : 35 লিঙ্গ : পুরুষ	NVP1272228 ফটো উপলব্ধ	227 নাম : অঞ্জলী ধীবর স্বামীর নাম: সমীর ধীবর বাড়ির নং : n0043 বয়স : 58 লিঙ্গ : মহিলা	WB/36/246/279140 ফটো উপলব্ধ	228 নাম : সমীর ধীবর পিতার নাম: সীতানাথ ধীবর বাড়ির নং : n0043 বয়স : 63 লিঙ্গ : পুরুষ	WB/36/246/279742 ফটো উপলব্ধ
229 নাম : তপন কুমার ধীবর পিতার নাম: সীতানাথ ধীবর বাড়ির নং : n0043 বয়স : 66 লিঙ্গ : পুরুষ	WB/36/246/279324 ফটো উপলব্ধ	230 নাম : তারু ধীবর মায়ের নাম: লতিকা ধীবর বাড়ির নং : n0042 বয়স : 39 লিঙ্গ : পুরুষ	FSL2943652 ফটো উপলব্ধ	231 নাম : লতিকা ধীবর স্বামীর নাম: রাধু ধীবর বাড়ির নং : n0042 বয়স : 77 লিঙ্গ : মহিলা	WB/36/246/279320 ফটো উপলব্ধ
232 নাম : উজ্জল ধীবর পিতার নাম: সুনীল ধীবর বাড়ির নং : n0041 বয়স : 34 লিঙ্গ : পুরুষ	NVP1510890 ফটো উপলব্ধ	233 নাম : সুরজ ধীবর পিতার নাম: সুনীল ধীবর বাড়ির নং : n0041 বয়স : 39 লিঙ্গ : পুরুষ	FSL2942910 ফটো উপলব্ধ	234 নাম : তুষ্ট ধীবর স্বামীর নাম: সুনীল ধীবর বাড়ির নং : n0041 বয়স : 53 লিঙ্গ : মহিলা	WB/36/246/279394 ফটো উপলব্ধ
235 নাম : সুনীল ধীবর পিতার নাম: খকন ধীবর বাড়ির নং : n0041 বয়স : 62 লিঙ্গ : পুরুষ	WB/36/246/279212 ফটো উপলব্ধ	236 নাম : সরস্বতী ধীবর স্বামীর নাম: উজ্জল ধীবর বাড়ির নং : n0041 বয়স : 32 লিঙ্গ : মহিলা	NVP2416584 ফটো উপলব্ধ	237 নাম : সুকুমার ধীবর পিতার নাম: শিবনাথ ধীবর বাড়ির নং : n0040 বয়স : 32 লিঙ্গ : পুরুষ	NVP1511005 ফটো উপলব্ধ
238 নাম : কল্যানী ধীবর স্বামীর নাম: শিবনাথ ধীবর বাড়ির নং : n0040 বয়স : 59 লিঙ্গ : মহিলা	NVP2526994 ফটো উপলব্ধ	239 নাম : ছায়া ধীবর স্বামীর নাম: পূর্ণচন্দ্র ধীবর বাড়ির নং : n0039 বয়স : 44 লিঙ্গ : মহিলা	FSL2505105 ফটো উপলব্ধ	240 নাম : পূর্ণচন্দ্র ধীবর পিতার নাম: ফকির ধীবর বাড়ির নং : n0039 বয়স : 50 লিঙ্গ : পুরুষ	WB/36/246/279316 ফটো উপলব্ধ



241	NVP1510981	ফটো উপলব্ধ	242	NVP2133270	ফটো উপলব্ধ	243	NVP2176428	ফটো উপলব্ধ
নাম : লেল ধীবর পিতার নাম : নাড়গোপাল ধীবর বাড়ির নং : n0039 বয়স : 32 লিঙ্গ : পুরুষ			নাম : লক্ষ্মীনারায়ণ ধীবর পিতার নাম : মধুসূদন ধীবর বাড়ির নং : এন০০৪৩ বয়স : 24 লিঙ্গ : পুরুষ			নাম : মণি ধীবর স্বামীর নাম : বিজয় ধীবর বাড়ির নং : এন০০৪৩ বয়স : 26 লিঙ্গ : মহিলা		
244	NVP1350305	ফটো উপলব্ধ	245	NVP2077618	ফটো উপলব্ধ	246	NVP2077485	ফটো উপলব্ধ
নাম : বিশ্বনাথ ধীবর মায়ের নাম : মদন ধীবর বাড়ির নং : n0048 বয়স : 38 লিঙ্গ : পুরুষ			নাম : সিদ্ধার্থ ধীবর পিতার নাম : রামকৃষ্ণ ধীবর বাড়ির নং : n0048 বয়স : 24 লিঙ্গ : পুরুষ			নাম : লক্ষী ধীবর স্বামীর নাম : বাপ্পা ধীবর বাড়ির নং : n0048 বয়স : 29 লিঙ্গ : মহিলা		
247	WB/36/246/279401	ফটো উপলব্ধ	248	NVP1969146	ফটো উপলব্ধ	249	WIT1880434	ফটো উপলব্ধ
নাম : শ্যাম ধীবর পিতার নাম : দুঃখিত ধীবর বাড়ির নং : n0048 বয়স : 65 লিঙ্গ : পুরুষ			নাম : সুশান্ত ধীবর পিতার নাম : প্রনব ধীবর বাড়ির নং : এন০০৪৩ বয়স : 25 লিঙ্গ : পুরুষ			নাম : পূজা ধীবর স্বামীর নাম : চন্দন ধীবর বাড়ির নং : এন০০৪৩ বয়স : 28 লিঙ্গ : মহিলা		
250	NVP1981216	ফটো উপলব্ধ	251	FSL2943694	ফটো উপলব্ধ	252	WB/36/246/279322	ফটো উপলব্ধ
নাম : অশোক ধীবর পিতার নাম : নাড়গোপাল ধীবর বাড়ির নং : এন০০১৯ বয়স : 27 লিঙ্গ : পুরুষ			নাম : লীলা ধীবর স্বামীর নাম : মুরলা ধীবর বাড়ির নং : n0046 বয়স : 39 লিঙ্গ : মহিলা			নাম : মুরুলি ধীবর পিতার নাম : ষষ্টি ধীবর বাড়ির নং : n0046 বয়স : 52 লিঙ্গ : পুরুষ		
253	NVP1622745	ফটো উপলব্ধ	254	NVP1622711	ফটো উপলব্ধ	255	WB/36/246/279244	ফটো উপলব্ধ
নাম : রাহুল ধীবর পিতার নাম : বাদল ধীবর বাড়ির নং : n0046 বয়স : 30 লিঙ্গ : পুরুষ			নাম : আনন্দ ধীবর পিতার নাম : বাদল ধীবর বাড়ির নং : n0046 বয়স : 34 লিঙ্গ : পুরুষ			নাম : পূর্ণিমা ধীবর স্বামীর নাম : বাদল ধীবর বাড়ির নং : n0046 বয়স : 50 লিঙ্গ : মহিলা		
256	WB/36/246/279288	ফটো উপলব্ধ	257	NVP1510908	ফটো উপলব্ধ	258	WB/36/246/279025	ফটো উপলব্ধ
নাম : মেনকা ধীবর স্বামীর নাম : ষষ্টি ধীবর বাড়ির নং : n0046 বয়স : 74 লিঙ্গ : মহিলা			নাম : লক্ষন ধীবর পিতার নাম : নরেন্দ্রনাথ ধীবর বাড়ির নং : n0045 বয়স : 31 লিঙ্গ : পুরুষ			নাম : কম্পনা ধীবর স্বামীর নাম : কল্যান ধীবর বাড়ির নং : n0045 বয়স : 51 লিঙ্গ : মহিলা		
259	FSL2506236	ফটো উপলব্ধ	260	NVP2416543	ফটো উপলব্ধ	261	FSL2505097	ফটো উপলব্ধ
নাম : ধীরেন্দ্রনাথ ধীবর পিতার নাম : মখন ধীবর বাড়ির নং : n0045 বয়স : 39 লিঙ্গ : পুরুষ			নাম : শিবানী ধীবর স্বামীর নাম : লক্ষ্মণ ধীবর বাড়ির নং : এন0052 বয়স : 28 লিঙ্গ : মহিলা			নাম : জয়দেব ধীবর পিতার নাম : সুভাষ ধীবর বাড়ির নং : n0051 বয়স : 43 লিঙ্গ : পুরুষ		
262	FSL1257674	ফটো উপলব্ধ	263	WB/36/246/279584	ফটো উপলব্ধ	264	NVP1622695	ফটো উপলব্ধ
নাম : কম্পনা সেনগুপ্ত স্বামীর নাম : অমলেন্দু সেনগুপ্ত বাড়ির নং : n0051 বয়স : 47 লিঙ্গ : মহিলা			নাম : অমলেন্দু সেনগুপ্ত পিতার নাম : রামকিংকর সেনগুপ্ত বাড়ির নং : n0051 বয়স : 67 লিঙ্গ : পুরুষ			নাম : সুজাতা ধীবর স্বামীর নাম : ভগীরথ ধীবর বাড়ির নং : n0051 বয়স : 31 লিঙ্গ : মহিলা		
265	FSL2726354	ফটো উপলব্ধ	266	WB/36/246/279088	ফটো উপলব্ধ	267	NVP1720622	ফটো উপলব্ধ
নাম : ভগীরথ ধীবর পিতার নাম : সাধুচরন ধীবর বাড়ির নং : n0051 বয়স : 38 লিঙ্গ : পুরুষ			নাম : বালিকা ধীবর স্বামীর নাম : সাধুচরন ধীবর বাড়ির নং : n0051 বয়স : 72 লিঙ্গ : মহিলা			নাম : চৈতালী সেনগুপ্ত পিতার নাম : অমলেন্দু সেনগুপ্ত বাড়ির নং : n0051 বয়স : 29 লিঙ্গ : মহিলা		
268	NVP1720630	ফটো উপলব্ধ	269	NVP1510999	ফটো উপলব্ধ	270	WB/36/246/279379	ফটো উপলব্ধ
নাম : নয়ন সেনগুপ্ত পিতার নাম : অমলেন্দু সেনগুপ্ত বাড়ির নং : n0051 বয়স : 29 লিঙ্গ : পুরুষ			নাম : ভীমসেন ধীবর পিতার নাম : লক্ষর ধীবর বাড়ির নং : n0049 বয়স : 31 লিঙ্গ : পুরুষ			নাম : মাধুরী ধীবর স্বামীর নাম : লক্ষর ধীবর বাড়ির নং : n0049 বয়স : 55 লিঙ্গ : মহিলা		

271	FSL2989770	নাম : আম্মা বীবর স্বামীর নাম: পূর্ণচন্দ্র বীবর বাড়ির নং : n0049 বয়স : 38 লিঙ্গ : মহিলা	ফটো উপলব্ধ	272	FSL1256601	নাম : পূর্ণচন্দ্র বীবর পিতার নাম: নিতাই বীবর বাড়ির নং : n0049 বয়স : 46 লিঙ্গ : পুরুষ	ফটো উপলব্ধ	273	FSL2505113	নাম : জ্যোৎস্না বীবর স্বামীর নাম: হারাধন বীবর বাড়ির নং : n0049 বয়স : 45 লিঙ্গ : মহিলা	ফটো উপলব্ধ
274	WB/36/246/279449	নাম : হারাধন বীবর পিতার নাম: নিতাই বীবর বাড়ির নং : n0049 বয়স : 56 লিঙ্গ : পুরুষ	ফটো উপলব্ধ	275	WB/36/246/279649	নাম : জননী বীবর স্বামীর নাম: নিতাই বীবর বাড়ির নং : n0049 বয়স : 83 লিঙ্গ : মহিলা	ফটো উপলব্ধ	276	FSL2942837	নাম : বাপ্পা বীবর পিতার নাম: শ্যাম বীবর বাড়ির নং : n0048 বয়স : 39 লিঙ্গ : পুরুষ	ফটো উপলব্ধ
277	FSL2943413	নাম : পৌতম বীবর মায়ের নাম: ভক্তি বীবর বাড়ির নং : n0048 বয়স : 41 লিঙ্গ : পুরুষ	ফটো উপলব্ধ	278	FSL2942860	নাম : ভক্তি বীবর স্বামীর নাম: মদন বীবর বাড়ির নং : n0048 বয়স : 59 লিঙ্গ : মহিলা	ফটো উপলব্ধ	279	FSL2153740	নাম : পূর্ণিমা বীবর স্বামীর নাম: রামকৃষ্ণ বীবর বাড়ির নং : n0048 বয়স : 44 লিঙ্গ : মহিলা	ফটো উপলব্ধ
280	WB/36/246/279323	নাম : রামকৃষ্ণ বীবর পিতার নাম: দেবু বীবর বাড়ির নং : n0048 বয়স : 53 লিঙ্গ : পুরুষ	ফটো উপলব্ধ	281	NVP1412063	নাম : বুলেট বীবর পিতার নাম: মথুর বীবর বাড়ির নং : n0048 বয়স : 33 লিঙ্গ : পুরুষ	ফটো উপলব্ধ	282	WB/36/246/279063	নাম : কাজল বীবর স্বামীর নাম: মথুর বীবর বাড়ির নং : n0048 বয়স : 59 লিঙ্গ : মহিলা	ফটো উপলব্ধ
283	WB/36/246/279274	নাম : মথুর বীবর পিতার নাম: দেবু বীবর বাড়ির নং : n0048 বয়স : 66 লিঙ্গ : পুরুষ	ফটো উপলব্ধ	284	NVP2436533	নাম : পুজা বীবর স্বামীর নাম: বুলেট বীবর বাড়ির নং : এন0048 বয়স : 23 লিঙ্গ : মহিলা	ফটো উপলব্ধ	285	FSL2943488	নাম : কার্তিক বীবর পিতার নাম: সুধন বীবর বাড়ির নং : n0047 বয়স : 39 লিঙ্গ : পুরুষ	ফটো উপলব্ধ
286	FSL2943496	নাম : গনেশ বীবর পিতার নাম: সুধন বীবর বাড়ির নং : n0047 বয়স : 43 লিঙ্গ : পুরুষ	ফটো উপলব্ধ	287	FSL2153708	নাম : অর্চনা দে স্বামীর নাম: মাল্লা দে বাড়ির নং : n0047 বয়স : 49 লিঙ্গ : মহিলা	ফটো উপলব্ধ	288	WB/36/246/279378	নাম : কল্যানী বীবর স্বামীর নাম: শ্যাম বীবর বাড়ির নং : n0047 বয়স : 63 লিঙ্গ : মহিলা	ফটো উপলব্ধ
289	FSL2505055	নাম : নেপুর বীবর পিতার নাম: দুর্গখত বীবর বাড়ির নং : n0047 বয়স : 54 লিঙ্গ : মহিলা	ফটো উপলব্ধ	290	WB/36/246/279479	নাম : গোপাল বীবর পিতার নাম: দুর্গখত বীবর বাড়ির নং : n0047 বয়স : 64 লিঙ্গ : পুরুষ	ফটো উপলব্ধ	291	WB/36/246/279711	নাম : যমুনা বীবর স্বামীর নাম: সুধন বীবর বাড়ির নং : n0047 বয়স : 66 লিঙ্গ : মহিলা	ফটো উপলব্ধ
292	NVP2027803	নাম : সীমা বীবর পিতার নাম: মহাদেব বীবর বাড়ির নং : এন0089 বয়স : 25 লিঙ্গ : মহিলা	ফটো উপলব্ধ	293	NVP2268985	নাম : অতনু প্রামানিক পিতার নাম: আকুল চন্দ্র প্রামানিক বাড়ির নং : এন0109 বয়স : 22 লিঙ্গ : পুরুষ	ফটো উপলব্ধ	294	NVP0719146	নাম : লক্ষী প্রামানিক স্বামীর নাম: আকুল প্রামানিক বাড়ির নং : n0108 বয়স : 40 লিঙ্গ : মহিলা	ফটো উপলব্ধ
295	NVP0719161	নাম : আকুল চন্দ্র প্রামানিক পিতার নাম: কার্তিক চন্দ্র প্রামানিক বাড়ির নং : n0109 বয়স : 52 লিঙ্গ : পুরুষ	ফটো উপলব্ধ	296	NVP0719179	নাম : নকুল চন্দ্র প্রামানিক পিতার নাম: কার্তিক চন্দ্র প্রামানিক বাড়ির নং : n0110 বয়স : 49 লিঙ্গ : পুরুষ	ফটো উপলব্ধ	297	NVP1622778	নাম : নমিতা প্রামানিক স্বামীর নাম: নকুল চন্দ্র প্রামানিক বাড়ির নং : n0111 বয়স : 32 লিঙ্গ : মহিলা	ফটো উপলব্ধ
298	NVP0719153	নাম : পারুলবালা প্রামানিক স্বামীর নাম: কার্তিক চন্দ্র প্রামানিক বাড়ির নং : n0112 বয়স : 74 লিঙ্গ : মহিলা	ফটো উপলব্ধ	299	NVP2133528	নাম : বনমালী প্রামানিক পিতার নাম: আকুল চন্দ্র প্রামানিক বাড়ির নং : এন0109 বয়স : 23 লিঙ্গ : পুরুষ	ফটো উপলব্ধ	300	NVP1836964	নাম : শান্তনু পাল পিতার নাম: গঙ্গাধর পাল বাড়ির নং : n0095 বয়স : 28 লিঙ্গ : পুরুষ	ফটো উপলব্ধ

301 নাম : কানন পাল স্বামীর নাম: তুলসী পাল বাড়ির নং : n0097 বয়স : 63 লিঙ্গ : মহিলা	WB/36/246/279279	302 নাম : বিজয়া পাল স্বামীর নাম: শ্যামল কুমার পাল বাড়ির নং : n0098 বয়স : 65 লিঙ্গ : মহিলা	NVP2401776	303 নাম : দীপক পাল পিতার নাম: দিলীপ পাল বাড়ির নং : N0015 বয়স : 27 লিঙ্গ : পুরুষ	NVP1874726
304 নাম : তুলসী পাল পিতার নাম: আনন্দ পাল বাড়ির নং : n0087 বয়স : 72 লিঙ্গ : পুরুষ	WB/36/246/279052	305 নাম : সাধন চন্দ্র পাল পিতার নাম: তুলসী পাল বাড়ির নং : n0087 বয়স : 40 লিঙ্গ : পুরুষ	FSL2726370	306 নাম : বন্দনা দাস (পাল) স্বামীর নাম: সাধন চন্দ্র পাল বাড়ির নং : n0087 বয়স : 32 লিঙ্গ : মহিলা	NVP1662147
307 নাম : ভজন পাল পিতার নাম: তুলসী পাল বাড়ির নং : n0087 বয়স : 37 লিঙ্গ : পুরুষ	FSL2989804	308 নাম : মনিষা দে(পাল) স্বামীর নাম: ভজন পাল বাড়ির নং : n0087 বয়স : 29 লিঙ্গ : মহিলা	NVP1720663	309 নাম : তুফান বরাট পিতার নাম: বিপদতারন বরাট বাড়ির নং : n0087 বয়স : 34 লিঙ্গ : পুরুষ	NVP1271923
310 নাম : নিশান বরাট পিতার নাম: বিপদতারন বরাট বাড়ির নং : n0087 বয়স : 33 লিঙ্গ : পুরুষ	NVP1350164	311 নাম : মাধুরী বরাট স্বামীর নাম: বাবলু বরাট বাড়ির নং : n0087 বয়স : 49 লিঙ্গ : মহিলা	FSL2828937	312 নাম : দিলীপ পাল পিতার নাম: লালবিহারী পাল বাড়ির নং : n0015 বয়স : 66 লিঙ্গ : পুরুষ	WB/36/246/279308
313 নাম : শীলা পাল স্বামীর নাম: দিলীপ পাল বাড়ির নং : n0015 বয়স : 57 লিঙ্গ : মহিলা	NVP1751999	314 নাম : সুমিত্রা পাল স্বামীর নাম: দীপক পাল বাড়ির নং : এন0058 বয়স : 21 লিঙ্গ : মহিলা	NVP2416568	315 নাম : মুক্তা পাল স্বামীর নাম: মানিক পাল বাড়ির নং : n0017 বয়স : 76 লিঙ্গ : মহিলা	WB/36/246/279215
316 নাম : অম্বিত পাল পিতার নাম: মানিক পাল বাড়ির নং : n0017 বয়স : 61 লিঙ্গ : পুরুষ	WB/36/246/279414	317 নাম : কল্যানী আচা (পাল) স্বামীর নাম: অম্বিতা পাল বাড়ির নং : n0017 বয়স : 61 লিঙ্গ : মহিলা	WB/36/246/279156	318 নাম : রাজু পাল পিতার নাম: অম্বিতা পাল বাড়ির নং : n0017 বয়স : 33 লিঙ্গ : পুরুষ	NVP1350289
319 নাম : শিশির কুমার পাল পিতার নাম: গৌরাচাঁদ পাল বাড়ির নং : n0019 বয়স : 65 লিঙ্গ : পুরুষ	WB/36/246/279051	320 নাম : রুপবানী পাল স্বামীর নাম: শিশির কুমার পাল বাড়ির নং : n0019 বয়স : 61 লিঙ্গ : মহিলা	FSL2828911	321 নাম : জিৎ পাল পিতার নাম: শিশির কুমার পাল বাড়ির নং : n0019 বয়স : 30 লিঙ্গ : পুরুষ	NVP1622729
322 নাম : বিন্দুমাধব পাল পিতার নাম: গৌরাচাঁদ পাল বাড়ির নং : n0019 বয়স : 62 লিঙ্গ : পুরুষ	WB/36/246/279258	323 নাম : সোমা পাল স্বামীর নাম: বিন্দুমাধব পাল বাড়ির নং : n0019 বয়স : 52 লিঙ্গ : মহিলা	WB/36/246/279612	324 নাম : চায়না পাল স্বামীর নাম: সাগর পাল বাড়ির নং : n0019 বয়স : 57 লিঙ্গ : মহিলা	WB/36/246/279613
325 নাম : মধুসূদন পাল পিতার নাম: ফনি পাল বাড়ির নং : n0020 বয়স : 73 লিঙ্গ : পুরুষ	WB/36/246/279597	326 নাম : নয়ন পাল স্বামীর নাম: মধুসূদন পাল বাড়ির নং : n0020 বয়স : 69 লিঙ্গ : মহিলা	WB/36/246/279608	327 নাম : গণেশ পাল পিতার নাম: মধুসূদন পাল বাড়ির নং : n0020 বয়স : 43 লিঙ্গ : পুরুষ	FSL2829398
328 নাম : কল্যানী পাল স্বামীর নাম: ঘনশ্যাম পাল বাড়ির নং : n0023 বয়স : 74 লিঙ্গ : মহিলা	WB/36/246/279515	329 নাম : ছায়া পাল স্বামীর নাম: সমীর পাল বাড়ির নং : n0023 বয়স : 36 লিঙ্গ : মহিলা	NVP1511021	330 নাম : প্রবীর পাল পিতার নাম: ঘনশ্যাম পাল বাড়ির নং : n0023 বয়স : 42 লিঙ্গ : পুরুষ	FSL2505311



বিধানসভা নির্বাচনকেন্দ্রের নং, নাম : 249-রানীবাথ
ভাগ নং, নাম : 1-অম্বিকানগর (আংশিক) পূর্বাংশ

331	WB/36/246/279099	নাম : শুভাশীষ পাল পিতার নাম: মুগেন্দ্রনাথ পাল বাড়ির নং : n0059 বয়স : 62 লিঙ্গ : পুরুষ	ফটো উপলব্ধ	332	WB/36/246/279435	নাম : রুপালী পাল স্বামীর নাম: শুভাশীষ পাল বাড়ির নং : n0059 বয়স : 54 লিঙ্গ : মহিলা	ফটো উপলব্ধ	333	WB/36/246/279727	নাম : সুজিত কুমার পাল পিতার নাম: মুগেন্দ্রনাথ পাল বাড়ির নং : n0059 বয়স : 57 লিঙ্গ : পুরুষ	ফটো উপলব্ধ
334	FSL2505345	নাম : মৌসুমী পাল স্বামীর নাম: সুজিত পাল বাড়ির নং : n0059 বয়স : 47 লিঙ্গ : মহিলা	ফটো উপলব্ধ	335	NVP1510924	নাম : রাহুল পাল পিতার নাম: শুভাশীষ পাল বাড়ির নং : n0059 বয়স : 31 লিঙ্গ : পুরুষ	ফটো উপলব্ধ	336	FSL2505220	নাম : প্রদীপ পাল পিতার নাম: গুরুপদ পাল বাড়ির নং : n0060 বয়স : 42 লিঙ্গ : পুরুষ	ফটো উপলব্ধ
337	NVP1622620	নাম : চুমকী পাল স্বামীর নাম: প্রদীপ পাল বাড়ির নং : n0060 বয়স : 38 লিঙ্গ : মহিলা	ফটো উপলব্ধ	338	NVP0718759	নাম : সন্দীপ পাল পিতার নাম: গুরুপদ পাল বাড়ির নং : n0060 বয়স : 38 লিঙ্গ : পুরুষ	ফটো উপলব্ধ	339	NVP1622794	নাম : শর্মিষ্ঠা দালাই (পাল) স্বামীর নাম: সন্দীপ পাল বাড়ির নং : n0060 বয়স : 39 লিঙ্গ : মহিলা	ফটো উপলব্ধ
340	WB/36/246/279366	নাম : অরুণ পাল পিতার নাম: ভুদেব পাল বাড়ির নং : n0060 বয়স : 63 লিঙ্গ : পুরুষ	ফটো উপলব্ধ	341	FSL2828887	নাম : শিলা পাল স্বামীর নাম: অরুণ পাল বাড়ির নং : n0060 বয়স : 48 লিঙ্গ : মহিলা	ফটো উপলব্ধ	342	WB/36/246/279372	নাম : সুমিত্রা পাল স্বামীর নাম: শঙ্কর পাল বাড়ির নং : n0074 বয়স : 63 লিঙ্গ : মহিলা	ফটো উপলব্ধ
343	NVP1808542	নাম : রিয়া পাল পিতার নাম: বিন্দু মাধব পাল বাড়ির নং : n0019 বয়স : 28 লিঙ্গ : মহিলা	ফটো উপলব্ধ	344	FSL1256239	নাম : চন্দনা পাল স্বামীর নাম: শিবদাস পাল বাড়ির নং : n0076 বয়স : 47 লিঙ্গ : মহিলা	ফটো উপলব্ধ	345	NVP2295541	নাম : সুদীপ পাল পিতার নাম: অরুণ পাল বাড়ির নং : 01 বয়স : 22 লিঙ্গ : পুরুষ	ফটো উপলব্ধ
346	FSL1424647	নাম : সমীর পাল পিতার নাম: ঘনশ্যাম পাল বাড়ির নং : n0023 বয়স : 52 লিঙ্গ : পুরুষ	ফটো উপলব্ধ	347	FSL2505394	নাম : পম্পা পাল স্বামীর নাম: দেবশীষ পাল বাড়ির নং : n0076 বয়স : 45 লিঙ্গ : মহিলা	ফটো উপলব্ধ	348	NVP2302537	নাম : আনন্দময়ী পাল স্বামীর নাম: নেপাল পাল বাড়ির নং : n0076 বয়স : 76 লিঙ্গ : মহিলা	ফটো উপলব্ধ
349	NVP2303915	নাম : দেবশীষ পাল পিতার নাম: নেপাল পাল বাড়ির নং : n0076 বয়স : 53 লিঙ্গ : পুরুষ	ফটো উপলব্ধ	350	FSL2943710	নাম : কৃষ্ণা পাল স্বামীর নাম: গঙ্গাধর পাল বাড়ির নং : n0106 বয়স : 49 লিঙ্গ : মহিলা	ফটো উপলব্ধ	351	NVP2162907	নাম : বিপদতারন বরাট পিতার নাম: রবিলোচন বরাট বাড়ির নং : n0087 বয়স : 66 লিঙ্গ : পুরুষ	ফটো উপলব্ধ
352	NVP2395440	নাম : সুজয় পাল পিতার নাম: শিবদাস পাল বাড়ির নং : এন0076 বয়স : 21 লিঙ্গ : পুরুষ	ফটো উপলব্ধ	353	NVP2383016	নাম : গঙ্গাধর পাল পিতার নাম: হরি পদ পাল বাড়ির নং : n0095 বয়স : 53 লিঙ্গ : পুরুষ	ফটো উপলব্ধ	354	NVP2366995	নাম : স্বর্নালী পাল পিতার নাম: দেবশীষ পাল বাড়ির নং : এন0096 বয়স : 22 লিঙ্গ : মহিলা	ফটো উপলব্ধ
355	NVP2366912	নাম : সৌরভ সাহু পিতার নাম: কালীপদ সাহু বাড়ির নং : এন0090 বয়স : 21 লিঙ্গ : পুরুষ	ফটো উপলব্ধ	356	FSL2153930	নাম : লেখারানী পাল স্বামীর নাম: শুভেন্দু শেখর পাল বাড়ির নং : n0078 বয়স : 43 লিঙ্গ : মহিলা	ফটো উপলব্ধ	357	NVP1981323	নাম : সায়ন পাল পিতার নাম: সুজিত কুমার পাল বাড়ির নং : এন0059 বয়স : 25 লিঙ্গ : পুরুষ	ফটো উপলব্ধ
358	NVP1981125	নাম : অনুরিমা পাল পিতার নাম: অরুণ পাল বাড়ির নং : এন0060 বয়স : 25 লিঙ্গ : মহিলা	ফটো উপলব্ধ	359	RNL1765817	নাম : সুস্মিতা বিশ্বাস পাল স্বামীর নাম: অচিন্ত পাল বাড়ির নং : n0084 বয়স : 33 লিঙ্গ : মহিলা	ফটো উপলব্ধ	360	NVP1412279	নাম : টুম্পা পাল দে স্বামীর নাম: গনেশ পাল বাড়ির নং : n0020 বয়স : 34 লিঙ্গ : মহিলা	ফটো উপলব্ধ

বিধানসভা নির্বাচনকেন্দ্রের নং, নাম : 249-রানীবাধ
ভাগ নং, নাম : 1-অম্বিকানগর (আংশিক) পূর্বাংশ

361	NVP2078319	নাম : সঞ্জয় কিশোর পাল পিতার নাম: বিশ্বনাথ পাল বাড়ির নং : n0016 বয়স : 50 লিঙ্গ : পুরুষ	ফটো উপলব্ধ	362	NVP1510940	নাম : সন্তু পাল পিতার নাম: সাগর চন্দ্র পাল বাড়ির নং : n0019 বয়স : 31 লিঙ্গ : পুরুষ	ফটো উপলব্ধ	363	NVP0718650	নাম : অচিন্ত্য পাল পিতার নাম: শ্যামচরন পাল বাড়ির নং : n0084 বয়স : 38 লিঙ্গ : পুরুষ	ফটো উপলব্ধ
364	NVP2133254	নাম : শ্রেয়া পাল পিতার নাম: বিশ্বনাথ পাল বাড়ির নং : এন০০৭৬ বয়স : 23 লিঙ্গ : মহিলা	ফটো উপলব্ধ	365	NVP2078251	নাম : সরোজরঞ্জন পাল পিতার নাম: বিশ্বনাথ পাল বাড়ির নং : n0016 বয়স : 52 লিঙ্গ : পুরুষ	ফটো উপলব্ধ	366	NVP2078491	নাম : সাগর চন্দ্র পাল পিতার নাম: গোরাচাঁদ পাল বাড়ির নং : n0019 বয়স : 67 লিঙ্গ : পুরুষ	ফটো উপলব্ধ
367	FSL2505337	নাম : সুরভী পাল স্বামীর নাম: সঞ্জয় পাল বাড়ির নং : n0076 বয়স : 41 লিঙ্গ : মহিলা	ফটো উপলব্ধ	368	NVP2162915	নাম : ঝর্ণা বরাট স্বামীর নাম: বিপদতারন বরাট বাড়ির নং : n0087 বয়স : 55 লিঙ্গ : মহিলা	ফটো উপলব্ধ	369	FSL2505121	নাম : হিমালী পাল স্বামীর নাম: বিশ্বনাথ পাল বাড়ির নং : n0016 বয়স : 78 লিঙ্গ : মহিলা	ফটো উপলব্ধ
370	FSL2153963	নাম : রীনা বাগদী স্বামীর নাম: শিবনাথ বাগতী বাড়ির নং : n0074 বয়স : 46 লিঙ্গ : মহিলা	ফটো উপলব্ধ	371	FSL2942670	নাম : রাজু পাল পিতার নাম: শংকর পাল বাড়ির নং : n0074 বয়স : 41 লিঙ্গ : পুরুষ	ফটো উপলব্ধ	372	NVP1622687	নাম : পল্লবী দত্ত পাল স্বামীর নাম: রাজু পাল বাড়ির নং : n0074 বয়স : 32 লিঙ্গ : মহিলা	ফটো উপলব্ধ
373	FSL2942902	নাম : মিতু পাল পিতার নাম: শংকর পাল বাড়ির নং : n0074 বয়স : 39 লিঙ্গ : পুরুষ	ফটো উপলব্ধ	374	WB/36/246/279040	নাম : শিবদাস পাল পিতার নাম: নেপাল পাল বাড়ির নং : n0076 বয়স : 57 লিঙ্গ : পুরুষ	ফটো উপলব্ধ	375	FSL2504389	নাম : শ্যামচরন পাল পিতার নাম: পঞ্চানন পাল বাড়ির নং : n0084 বয়স : 63 লিঙ্গ : পুরুষ	ফটো উপলব্ধ
376	FSL2504397	নাম : উমা পাল স্বামীর নাম: শ্যামচরন পাল বাড়ির নং : n0084 বয়স : 53 লিঙ্গ : মহিলা	ফটো উপলব্ধ	377	WB/36/246/279010	নাম : দুর্গাচরন পাল পিতার নাম: পঞ্চানন পাল বাড়ির নং : n0084 বয়স : 59 লিঙ্গ : পুরুষ	ফটো উপলব্ধ	378	WB/36/246/279618	নাম : কম্পনা পাল স্বামীর নাম: দুর্গাচরন পাল বাড়ির নং : n0084 বয়স : 51 লিঙ্গ : মহিলা	ফটো উপলব্ধ
379	NVP1412048	নাম : সৌরভ পাল পিতার নাম: দুর্গাচরন পাল বাড়ির নং : n0084 বয়স : 33 লিঙ্গ : পুরুষ	ফটো উপলব্ধ	380	NVP2434538	নাম : সুদীপা বিশ্বাস পিতার নাম: শ্যামল বিশ্বাস বাড়ির নং : এন0084 বয়স : 21 লিঙ্গ : মহিলা	ফটো উপলব্ধ	381	FSL1257955	নাম : যষ্টীরানী পাল স্বামীর নাম: গঙ্গাধর পাল বাড়ির নং : n0095 বয়স : 48 লিঙ্গ : মহিলা	ফটো উপলব্ধ
382	FSL2505709	নাম : মিতা বন্দ্যোপাধ্যায় স্বামীর নাম: দীপক ব্যানার্জী বাড়ির নং : n0027 বয়স : 44 লিঙ্গ : মহিলা	ফটো উপলব্ধ	383	WB/36/246/279057	নাম : দীপক কুমার বন্দ্যোপাধ্যায় পিতার নাম: সুভাষ ব্যানার্জী বাড়ির নং : n0027 বয়স : 62 লিঙ্গ : পুরুষ	ফটো উপলব্ধ	384	NVP1934942	নাম : প্রলয় বরাট পিতার নাম: বাবলু বরাট বাড়ির নং : n0118 বয়স : 26 লিঙ্গ : পুরুষ	ফটো উপলব্ধ
385	NVP1897982	নাম : লালচাঁদ বাউরী পিতার নাম: মহাদেব বাউরী বাড়ির নং : n0013 বয়স : 27 লিঙ্গ : পুরুষ	ফটো উপলব্ধ	386	NVP1874643	নাম : দুর্গা বাউরী স্বামীর নাম: বিকাশ বাউরী বাড়ির নং : n0036 বয়স : 29 লিঙ্গ : মহিলা	ফটো উপলব্ধ	387	NVP1874700	নাম : রীতা বাউরী স্বামীর নাম: দুলু বাউরী বাড়ির নং : N0012 বয়স : 29 লিঙ্গ : মহিলা	ফটো উপলব্ধ
388	WB/36/246/279645	নাম : সহদেব বাউরী পিতার নাম: হেম বাউরী বাড়ির নং : n0012 বয়স : 81 লিঙ্গ : পুরুষ	ফটো উপলব্ধ	389	WB/36/246/279422	নাম : গোপালী বাউরী স্বামীর নাম: সহদেব বাউরী বাড়ির নং : n0012 বয়স : 73 লিঙ্গ : মহিলা	ফটো উপলব্ধ	390	FSL2154318	নাম : প্রতিমা বাউরী স্বামীর নাম: তারক বাউরী বাড়ির নং : n0012 বয়স : 44 লিঙ্গ : মহিলা	ফটো উপলব্ধ

391 নাম : দুলু বাউরী পিতার নাম: সহদেব বাউরী বাড়ির নং : n0012 বয়স : 38 লিঙ্গ : পুরুষ	FSL2943587 ফটো উপলব্ধ	392 নাম : রবি বাগতী পিতার নাম: মনু বাগতী বাড়ির নং : n0012 বয়স : 59 লিঙ্গ : পুরুষ	WB/36/246/279072 ফটো উপলব্ধ	393 নাম : মালতী বাগতী স্বামীর নাম: রবি বাগতী বাড়ির নং : n0012 বয়স : 56 লিঙ্গ : মহিলা	WB/36/246/279162 ফটো উপলব্ধ
394 নাম : মঞ্জু বাউরী স্বামীর নাম: মহাদেব বাউরী বাড়ির নং : n0013 বয়স : 69 লিঙ্গ : মহিলা	WB/36/246/279421 ফটো উপলব্ধ	395 নাম : আনন্দ বাউরী পিতার নাম: ভুবন বাউরী বাড়ির নং : n0035 বয়স : 75 লিঙ্গ : পুরুষ	WB/36/246/279627 ফটো উপলব্ধ	396 নাম : নন্দী বাউরী স্বামীর নাম: আনন্দ বাউরী বাড়ির নং : n0035 বয়স : 70 লিঙ্গ : মহিলা	WB/36/246/279470 ফটো উপলব্ধ
397 নাম : বিদেশ বাউরী পিতার নাম: আনন্দ বাউরী বাড়ির নং : n0035 বয়স : 40 লিঙ্গ : পুরুষ	FSL2506277 ফটো উপলব্ধ	398 নাম : রীনা বাউরী স্বামীর নাম: বিদেশ বাউরী বাড়ির নং : n0035 বয়স : 34 লিঙ্গ : মহিলা	NVP1622661 ফটো উপলব্ধ	399 নাম : গনেশ বাউরী পিতার নাম: আনন্দ বাউরী বাড়ির নং : n0035 বয়স : 32 লিঙ্গ : পুরুষ	NVP1622679 ফটো উপলব্ধ
400 নাম : সীতানাথ বাউরী পিতার নাম: ভুবন বাউরী বাড়ির নং : n0035 বয়স : 66 লিঙ্গ : পুরুষ	FSL2505576 ফটো উপলব্ধ	401 নাম : অঞ্জলী বাউরী স্বামীর নাম: সীতানাথ বাউরী বাড়ির নং : n0035 বয়স : 62 লিঙ্গ : মহিলা	FSL2505584 ফটো উপলব্ধ	402 নাম : বিকাশ বাউরী পিতার নাম: সীতানাথ বাউরী বাড়ির নং : n0035 বয়স : 39 লিঙ্গ : পুরুষ	FSL2829042 ফটো উপলব্ধ
403 নাম : নাড়ু বাউরী পিতার নাম: কাল বাউরী বাড়ির নং : n0036 বয়স : 55 লিঙ্গ : পুরুষ	NVP2228583 ফটো উপলব্ধ	404 নাম : মঞ্জু বাউরী স্বামীর নাম: নাড়ু বাউরী বাড়ির নং : n0036 বয়স : 52 লিঙ্গ : মহিলা	WB/36/246/279675 ফটো উপলব্ধ	405 নাম : বিকাশ বাউরী পিতার নাম: নাড়ু বাউরী বাড়ির নং : n0036 বয়স : 32 লিঙ্গ : পুরুষ	NVP1511047 ফটো উপলব্ধ
406 নাম : ললিতা বাউরী স্বামীর নাম: মানিক বাউরী বাড়ির নং : n0037 বয়স : 76 লিঙ্গ : মহিলা	WB/36/246/279467 ফটো উপলব্ধ	407 নাম : রেনুকা বাউরী পিতার নাম: বুধু বাউরী বাড়ির নং : n0038 বয়স : 69 লিঙ্গ : মহিলা	WB/36/246/279462 ফটো উপলব্ধ	408 নাম : রতি বাউরী স্বামীর নাম: গনেশ বাউরী বাড়ির নং : এন০০১ বয়স : 30 লিঙ্গ : মহিলা	NVP2314490 ফটো উপলব্ধ
409 নাম : পথিক বাউরী মায়ের নাম: প্রতিমা বাউরী বাড়ির নং : এন০০১২ বয়স : 24 লিঙ্গ : পুরুষ	NVP2222974 ফটো উপলব্ধ	410 নাম : তাপস বাউরী মায়ের নাম: প্রতিমা বাউরী বাড়ির নং : এন০০12 বয়স : 20 লিঙ্গ : পুরুষ	NVP2452878 ফটো উপলব্ধ	411 নাম : মন্দিরা বাগদী স্বামীর নাম: বাপ্পা বাগদী বাড়ির নং : এন০০০৮ বয়স : 22 লিঙ্গ : মহিলা	NVP2222958 ফটো উপলব্ধ
412 নাম : দীপা বাগদী স্বামীর নাম: গাজু বাগদী বাড়ির নং : এন০০১১ বয়স : 28 লিঙ্গ : মহিলা	NFN2041788 ফটো উপলব্ধ	413 নাম : বন্দনা বাগদী স্বামীর নাম: অমিত বাগদী বাড়ির নং : এন০০০৮ বয়স : 26 লিঙ্গ : মহিলা	NVP2263937 ফটো উপলব্ধ	414 নাম : বাপ্পা বাগদী পিতার নাম: শ্যাম বাগদী বাড়ির নং : এন০০০৪ বয়স : 25 লিঙ্গ : পুরুষ	NVP1981240 ফটো উপলব্ধ
415 নাম : দীপক বাগদী পিতার নাম: রাজু বাগদী বাড়ির নং : এন০০১১ বয়স : 22 লিঙ্গ : পুরুষ	NVP2367118 ফটো উপলব্ধ	416 নাম : কাবেরী বাগদী স্বামীর নাম: রাহুল বাগদী বাড়ির নং : এন০০০৯ বয়স : 23 লিঙ্গ : মহিলা	NVP2288595 ফটো উপলব্ধ	417 নাম : টুসু বাগদী স্বামীর নাম: ভজহরি বাগদী বাড়ির নং : n0066 বয়স : 28 লিঙ্গ : মহিলা	UVG1793710 ফটো উপলব্ধ
418 নাম : ষষ্ঠী বাগদী পিতার নাম: ভগীরথ বাগদী বাড়ির নং : এন০০১১ বয়স : 24 লিঙ্গ : পুরুষ	NVP2367092 ফটো উপলব্ধ	419 নাম : শ্যামাপদ বাগতী পিতার নাম: মদন বাগতী বাড়ির নং : n0004 বয়স : 49 লিঙ্গ : পুরুষ	FSL1258698 ফটো উপলব্ধ	420 নাম : গুরুপদ বাগতী পিতার নাম: মদন বাগতী বাড়ির নং : n0004 বয়স : 42 লিঙ্গ : পুরুষ	NVP0719906 ফটো উপলব্ধ



421	FSL2829109	নাম : সুভাষ বাগতী পিতার নাম: ভোলানাথ বাগতী বাড়ির নং : n0004 বয়স : 73 লিঙ্গ : পুরুষ	ফটো উপলব্ধ	422	WB/36/246/279710	নাম : শিবনাথ বাগতী পিতার নাম: ভোলানাথ বাগতী বাড়ির নং : n0004 বয়স : 66 লিঙ্গ : পুরুষ	ফটো উপলব্ধ	423	NVP1874692	নাম : গাজু বাগতী পিতার নাম: ভগীরথ বাগতী বাড়ির নং : N0011 বয়স : 30 লিঙ্গ : পুরুষ	ফটো উপলব্ধ
424	NVP1874635	নাম : মেঘনাথ বাগদী পিতার নাম: শিবনাথ বাগদী বাড়ির নং : n0066 বয়স : 27 লিঙ্গ : পুরুষ	ফটো উপলব্ধ	425	FSL1258326	নাম : উর্মিলা বাগতী স্বামীর নাম: ভগীরথ বাগতী বাড়ির নং : n0011 বয়স : 52 লিঙ্গ : মহিলা	ফটো উপলব্ধ	426	WB/36/246/279199	নাম : মঞ্জু বাগতী স্বামীর নাম: সুধীর বাগতী বাড়ির নং : n0009 বয়স : 65 লিঙ্গ : মহিলা	ফটো উপলব্ধ
427	FSL2154367	নাম : রেখা বাগতী স্বামীর নাম: বিপদতারন বাগদী বাড়ির নং : n0009 বয়স : 38 লিঙ্গ : মহিলা	ফটো উপলব্ধ	428	FSL2154359	নাম : বিপদতারন বাগদী পিতার নাম: সুধীর বাগতী বাড়ির নং : n0009 বয়স : 45 লিঙ্গ : পুরুষ	ফটো উপলব্ধ	429	WB/36/246/279420	নাম : অঞ্জলী বাগতী স্বামীর নাম: শিবনাথ বাগতী বাড়ির নং : n0004 বয়স : 59 লিঙ্গ : মহিলা	ফটো উপলব্ধ
430	NVP1510965	নাম : অমিত বাগতী পিতার নাম: শিবনাথ বাগতী বাড়ির নং : n0004 বয়স : 33 লিঙ্গ : পুরুষ	ফটো উপলব্ধ	431	WB/36/246/279775	নাম : হারাধন বাগতী পিতার নাম: ভোলানাথ বাগতী বাড়ির নং : n0004 বয়স : 60 লিঙ্গ : পুরুষ	ফটো উপলব্ধ	432	NVP2077758	নাম : সুকুমার বাগদী পিতার নাম: শিবনাথ বাগদী বাড়ির নং : n0066 বয়স : 25 লিঙ্গ : পুরুষ	ফটো উপলব্ধ
433	NVP2077527	নাম : রাহুল বাগদী পিতার নাম: বিপদতারন বাগদী বাড়ির নং : n0009 বয়স : 24 লিঙ্গ : পুরুষ	ফটো উপলব্ধ	434	FSL1258268	নাম : কাজল বাগতি স্বামীর নাম: হারাধন বাগতি বাড়ির নং : n0004 বয়স : 49 লিঙ্গ : মহিলা	ফটো উপলব্ধ	435	NVP2003895	নাম : রেখা বাগদী স্বামীর নাম: গুরুপদ বাগদী বাড়ির নং : এন০০০৪ বয়স : 39 লিঙ্গ : মহিলা	ফটো উপলব্ধ
436	NVP1986058	নাম : রঘুনাথ বাগদী পিতার নাম: স্বপন বাগদী বাড়ির নং : এন০০৬৬ বয়স : 25 লিঙ্গ : পুরুষ	ফটো উপলব্ধ	437	NVP2031813	নাম : সুশান্ত বাগদী পিতার নাম: হারু বাগদী বাড়ির নং : এন০০০৪ বয়স : 25 লিঙ্গ : পুরুষ	ফটো উপলব্ধ	438	NVP1622596	নাম : অর্পিতা বাগদী স্বামীর নাম: অসিত বাগদী বাড়ির নং : n0066 বয়স : 31 লিঙ্গ : মহিলা	ফটো উপলব্ধ
439	NVP2211704	নাম : শিবনাথ বাগদী পিতার নাম: কানাই বাগতী বাড়ির নং : n0066 বয়স : 53 লিঙ্গ : পুরুষ	ফটো উপলব্ধ	440	NVP1720713	নাম : শ্রীকান্ত বাগতী পিতার নাম: ধীরেন বাগতী বাড়ির নং : n0066 বয়স : 31 লিঙ্গ : পুরুষ	ফটো উপলব্ধ	441	FSL1258318	নাম : মেদী বাগতী স্বামীর নাম: ধীরেন বাগতী বাড়ির নং : n0066 বয়স : 56 লিঙ্গ : মহিলা	ফটো উপলব্ধ
442	FSL2154391	নাম : ধীরেন বাগতী পিতার নাম: কানাই বাগতী বাড়ির নং : n0066 বয়স : 61 লিঙ্গ : পুরুষ	ফটো উপলব্ধ	443	NVP2478766	নাম : লক্ষ্মী বাগতী স্বামীর নাম: স্বপন বাগতী বাড়ির নং : n0066 বয়স : 54 লিঙ্গ : মহিলা	ফটো উপলব্ধ	444	WB/36/246/279540	নাম : অম্বালিকা বাগতী পিতার নাম: কানাই বাগতী বাড়ির নং : n0066 বয়স : 66 লিঙ্গ : মহিলা	ফটো উপলব্ধ
445	NVP1510957	নাম : ভজহরী বাগদী পিতার নাম: জলধর বাগতী বাড়ির নং : n0066 বয়স : 33 লিঙ্গ : পুরুষ	ফটো উপলব্ধ	446	NVP1412238	নাম : অসিত বাগদী পিতার নাম: জলধর বাগতী বাড়ির নং : n0066 বয়স : 33 লিঙ্গ : পুরুষ	ফটো উপলব্ধ	447	NVP2404366	নাম : মালতী বাগদী স্বামীর নাম: জলধর বাগতী বাড়ির নং : n0066 বয়স : 50 লিঙ্গ : মহিলা	ফটো উপলব্ধ
448	NVP2404358	নাম : জলধর বাগদী পিতার নাম: কানাই বাগতী বাড়ির নং : n0066 বয়স : 55 লিঙ্গ : পুরুষ	ফটো উপলব্ধ	449	NVP2434553	নাম : গীতা বাগদী স্বামীর নাম: শ্রীকান্ত বাগদী বাড়ির নং : এন০036 বয়স : 20 লিঙ্গ : মহিলা	ফটো উপলব্ধ	450	FSL2154417	নাম : লক্ষী বাগতী স্বামীর নাম: রাজু বাগতী বাড়ির নং : n0011 বয়স : 43 লিঙ্গ : মহিলা	ফটো উপলব্ধ



বিধানসভা নির্বাচনক্ষেত্রের নং, নাম : 249-রানীবাধ
ভাগ নং, নাম : 1-অধিকানগর (আংশিক) পূর্বাংশ

451 নাম : রাজু বাগতী পিতার নাম : রবি বাগতী বাড়ির নং : n0011 বয়স : 45 লিঙ্গ : পুরুষ	FSL2154409 ফটো উপলব্ধ	452 নাম : মায়ী বাগদী স্বামীর নাম : মানিক বাগদী বাড়ির নং : n0031 বয়স : 55 লিঙ্গ : মহিলা	NVP2252427 ফটো উপলব্ধ	453 নাম : সুকদেব বাগদী পিতার নাম : রাজেশ বাগদী বাড়ির নং : n0102 বয়স : 30 লিঙ্গ : পুরুষ	NVP1751981 ফটো উপলব্ধ
454 নাম : অলকা বাগদী স্বামীর নাম : রাজেশ বাগদী বাড়ির নং : n0102 বয়স : 54 লিঙ্গ : মহিলা	WB/36/246/072560 ফটো উপলব্ধ	455 নাম : রাজেশ বাগদী পিতার নাম : মনিন্দ্র বাগদী বাড়ির নং : n0102 বয়স : 59 লিঙ্গ : পুরুষ	WB/36/246/072559 ফটো উপলব্ধ	456 নাম : মানিক বাগদী পিতার নাম : কানাই বাগদী বাড়ির নং : n0010 বয়স : 65 লিঙ্গ : পুরুষ	NVP2252435 ফটো উপলব্ধ
457 নাম : সাধন বাগদী পিতার নাম : সাধন বাগদী বাড়ির নং : n0010 বয়স : 43 লিঙ্গ : পুরুষ	NVP0720052 ফটো উপলব্ধ	458 নাম : আঙ্গুর বাগদী স্বামীর নাম : সাধন বাগদী বাড়ির নং : n0010 বয়স : 35 লিঙ্গ : মহিলা	NVP0720060 ফটো উপলব্ধ	459 নাম : সুরত বাগদী পিতার নাম : রাজেশ বাগদী বাড়ির নং : n0102 বয়স : 30 লিঙ্গ : পুরুষ	NVP1752013 ফটো উপলব্ধ
460 নাম : রুপম বিশ্বাস পিতার নাম : মণিশংকর বিশ্বাস বাড়ির নং : এণ০০৯২ বয়স : 21 লিঙ্গ : পুরুষ	NVP2367019 ফটো উপলব্ধ	461 নাম : ভৈরব চন্দ্র বিশ্বাস পিতার নাম : গুহিরাম বিশ্বাস বাড়ির নং : n0083 বয়স : 70 লিঙ্গ : পুরুষ	WB/36/246/279648 ফটো উপলব্ধ	462 নাম : সুমী বিশ্বাস স্বামীর নাম : মণিশংকর বিশ্বাস বাড়ির নং : n0092 বয়স : 44 লিঙ্গ : মহিলা	FSL2942696 ফটো উপলব্ধ
463 নাম : মণিশঙ্কর বিশ্বাস পিতার নাম : কানাই বিশ্বাস বাড়ির নং : n0092 বয়স : 54 লিঙ্গ : পুরুষ	FSL0500827 ফটো উপলব্ধ	464 নাম : প্রভাবতী বিশ্বাস স্বামীর নাম : কানাই বিশ্বাস বাড়ির নং : n0092 বয়স : 76 লিঙ্গ : মহিলা	WB/36/246/279705 ফটো উপলব্ধ	465 নাম : পিন্ধু বিশ্বাস স্বামীর নাম : সুদীপ্ত বিশ্বাস বাড়ির নং : n0091 বয়স : 36 লিঙ্গ : মহিলা	NVP1511070 ফটো উপলব্ধ
466 নাম : সুদীপ্ত বিশ্বাস পিতার নাম : সুভাষচন্দ্র বিশ্বাস বাড়ির নং : n0091 বয়স : 45 লিঙ্গ : পুরুষ	FSL1255637 ফটো উপলব্ধ	467 নাম : প্রতিমা বিশ্বাস স্বামীর নাম : ভৈরব বিশ্বাস বাড়ির নং : n0091 বয়স : 47 লিঙ্গ : মহিলা	FSL2829141 ফটো উপলব্ধ	468 নাম : পতিত পাবন মর্দন্যা পিতার নাম : হাড়িরাম মর্দন্যা বাড়ির নং : n0116 বয়স : 62 লিঙ্গ : পুরুষ	NVP0688473 ফটো উপলব্ধ
469 নাম : পারুল রানী মর্দন্যা স্বামীর নাম : পতিতপাবন মর্দন্যা বাড়ির নং : n0113 বয়স : 52 লিঙ্গ : মহিলা	NVP0688481 ফটো উপলব্ধ	470 নাম : নিমাই মর্দন্যা পিতার নাম : পতিত পাবন মর্দন্যা বাড়ির নং : n0113 বয়স : 29 লিঙ্গ : পুরুষ	NVP1808534 ফটো উপলব্ধ	471 নাম : লালটু মাহাত পিতার নাম : তারীনী মাহাত বাড়ির নং : n0107 বয়স : 54 লিঙ্গ : পুরুষ	FSL2342467 ফটো উপলব্ধ
472 নাম : মুক্তারানী মাহাত স্বামীর নাম : লালটু মাহাত বাড়ির নং : n0107 বয়স : 43 লিঙ্গ : মহিলা	FSL2342459 ফটো উপলব্ধ	473 নাম : রুমা মাহাত স্বামীর নাম : অভিজিৎ মাহাত বাড়ির নং : এন০৮৫৬ বয়স : 27 লিঙ্গ : মহিলা	XWI1746056 ফটো উপলব্ধ	474 নাম : অভিজিৎ মাহাত পিতার নাম : অমল্য রতন মাহাত বাড়ির নং : এন০১২৫ বয়স : 38 লিঙ্গ : পুরুষ	FSL2725224 ফটো উপলব্ধ
475 নাম : ইলা মাহাত পিতার নাম : লালটু মাহাত বাড়ির নং : এণ০১০৭ বয়স : 21 লিঙ্গ : মহিলা	NVP2366953 ফটো উপলব্ধ	476 নাম : শ্রাবণী পাল স্বামীর নাম : প্রবীর পাল বাড়ির নং : পোন্দার পারা বয়স : 28 লিঙ্গ : মহিলা	NVP2066736 ফটো উপলব্ধ	477 নাম : আরতী মিত্র স্বামীর নাম : তুষংকর মিত্র বাড়ির নং : n0063 বয়স : 67 লিঙ্গ : মহিলা	WB/36/246/279175 ফটো উপলব্ধ
478 নাম : মামন মিত্র স্বামীর নাম : দীপক মিত্র বাড়ির নং : n0063 বয়স : 40 লিঙ্গ : মহিলা	NVP0720615 ফটো উপলব্ধ	479 নাম : দীপক মিত্র পিতার নাম : তুষাঙ্কর মিত্র বাড়ির নং : n0063 বয়স : 43 লিঙ্গ : পুরুষ	FSL1420033 ফটো উপলব্ধ	480 নাম : সুলেখা মোদক স্বামীর নাম : স্বপন মোদক বাড়ির নং : n0072 বয়স : 48 লিঙ্গ : মহিলা	FSL2154532 ফটো উপলব্ধ



বিধানসভা নির্বাচনক্ষেত্রের নং, নাম : 249-রানীবাথ
ভাগ নং, নাম : 1-অধিকানগর (আংশিক) পূর্বাংশ

481	FSL2505816	নাম : সন্ধ্যা দে স্বামীর নাম: রবিলোচন দে বাড়ির নং : n0072 বয়স : 66 লিঙ্গ : মহিলা	ফটো উপলব্ধ	482	NVP0721274	নাম : কনিকা মোদক স্বামীর নাম: সমীর মোদক বাড়ির নং : n0071 বয়স : 38 লিঙ্গ : মহিলা	ফটো উপলব্ধ	483	FSL2154730	নাম : সন্তোষী মোদক স্বামীর নাম: বিপদতারন মোদক বাড়ির নং : n0071 বয়স : 44 লিঙ্গ : মহিলা	ফটো উপলব্ধ
484	WB/36/246/279153	নাম : বিপদতারন মোদক পিতার নাম: দুর্গাচরন মোদক বাড়ির নং : n0071 বয়স : 50 লিঙ্গ : পুরুষ	ফটো উপলব্ধ	485	FSL2154722	নাম : বাসন্তী মোদক স্বামীর নাম: হরেকৃষ্ণ মোদক বাড়ির নং : n0071 বয়স : 48 লিঙ্গ : মহিলা	ফটো উপলব্ধ	486	NVP2401784	নাম : হরেকৃষ্ণ মোদক পিতার নাম: দুর্গাচরন মোদক বাড়ির নং : n0071 বয়স : 52 লিঙ্গ : পুরুষ	ফটো উপলব্ধ
487	NVP1272111	নাম : প্রসেনজিৎ মোদক পিতার নাম: বিজয় মোদক বাড়ির নং : n0071 বয়স : 36 লিঙ্গ : পুরুষ	ফটো উপলব্ধ	488	WB/36/246/279082	নাম : কবিতা মোদক স্বামীর নাম: বিজয় মোদক বাড়ির নং : n0071 বয়স : 63 লিঙ্গ : মহিলা	ফটো উপলব্ধ	489	WB/36/246/279407	নাম : বিজয় মোদক পিতার নাম: বিনোদ মোদক বাড়ির নং : n0071 বয়স : 73 লিঙ্গ : পুরুষ	ফটো উপলব্ধ
490	WB/36/246/279039	নাম : কুশধ্বজ মোদক পিতার নাম: চন্ডি মোদক বাড়ির নং : n0008 বয়স : 68 লিঙ্গ : পুরুষ	ফটো উপলব্ধ	491	WB/36/246/279077	নাম : বীণাপানী মোদক স্বামীর নাম: দুর্গাচরন মোদক বাড়ির নং : n0061 বয়স : 79 লিঙ্গ : মহিলা	ফটো উপলব্ধ	492	FSL2505907	নাম : শম্পা মোদক স্বামীর নাম: মনুথনাথ মোদক বাড়ির নং : n0026 বয়স : 48 লিঙ্গ : মহিলা	ফটো উপলব্ধ
493	NVP2478543	নাম : মনুথনাথ মোদক পিতার নাম: কালবরন মোদক বাড়ির নং : n0026 বয়স : 58 লিঙ্গ : পুরুষ	ফটো উপলব্ধ	494	FSL1257534	নাম : অপর্ণা মোদক স্বামীর নাম: নিরঞ্জন মোদক বাড়ির নং : n0026 বয়স : 44 লিঙ্গ : মহিলা	ফটো উপলব্ধ	495	NVP2050722	নাম : নিরঞ্জন মোদক পিতার নাম: কালবরন মোদক বাড়ির নং : n0026 বয়স : 61 লিঙ্গ : পুরুষ	ফটো উপলব্ধ
496	WB/36/246/279477	নাম : তারক দে পিতার নাম: অম্বুজাফা দে বাড়ির নং : n0021 বয়স : 56 লিঙ্গ : পুরুষ	ফটো উপলব্ধ	497	FSL2726396	নাম : রাজীব মোদক পিতার নাম: বিশ্বনাথ মোদক বাড়ির নং : n0021 বয়স : 40 লিঙ্গ : পুরুষ	ফটো উপলব্ধ	498	WB/36/246/279979	নাম : সখী মোদক স্বামীর নাম: বিশ্বনাথ মোদক বাড়ির নং : n0021 বয়স : 67 লিঙ্গ : মহিলা	ফটো উপলব্ধ
499	WB/36/246/279747	নাম : বিশ্বনাথ মোদক পিতার নাম: বিনোদ মোদক বাড়ির নং : n0021 বয়স : 78 লিঙ্গ : পুরুষ	ফটো উপলব্ধ	500	NVP1350180	নাম : সুকুমার মোদক পিতার নাম: কুশধ্বজ মোদক বাড়ির নং : n0008 বয়স : 36 লিঙ্গ : পুরুষ	ফটো উপলব্ধ	501	NVP1271956	নাম : রাজকুমার মোদক পিতার নাম: কুশধ্বজ মোদক বাড়ির নং : n0008 বয়স : 37 লিঙ্গ : পুরুষ	ফটো উপলব্ধ
502	FSL2154573	নাম : কুমা বাগতী স্বামীর নাম: শ্যামাপদ বাগতী বাড়ির নং : n0008 বয়স : 47 লিঙ্গ : মহিলা	ফটো উপলব্ধ	503	WB/36/246/279695	নাম : অঞ্জলী মোদক স্বামীর নাম: কুশধ্বজ মোদক বাড়ির নং : n0008 বয়স : 60 লিঙ্গ : মহিলা	ফটো উপলব্ধ	504	NVP1510916	নাম : হারাধন দাস মোদক পিতার নাম: মুক্তারাম দাস মোদক বাড়ির নং : n0089 বয়স : 32 লিঙ্গ : পুরুষ	ফটো উপলব্ধ
505	WB/36/246/279229	নাম : সাধন চন্দ্র দাসমোদক পিতার নাম: হরিপদ দাস মোদক বাড়ির নং : n0089 বয়স : 59 লিঙ্গ : পুরুষ	ফটো উপলব্ধ	506	WB/36/246/279350	নাম : বীণাপানী মোদক স্বামীর নাম: প্রভাকর মোদক বাড়ির নং : n0093 বয়স : 78 লিঙ্গ : মহিলা	ফটো উপলব্ধ	507	FSL2505931	নাম : গুরুপদ দাস মোদক পিতার নাম: প্রভাকর মোদক বাড়ির নং : n0093 বয়স : 58 লিঙ্গ : পুরুষ	ফটো উপলব্ধ
508	WB/36/246/279771	নাম : তপন মোদক পিতার নাম: প্রভাকর মোদক বাড়ির নং : n0093 বয়স : 54 লিঙ্গ : পুরুষ	ফটো উপলব্ধ	509	NVP0721183	নাম : শর্মিলা মোদক স্বামীর নাম: তপন মোদক বাড়ির নং : n0093 বয়স : 38 লিঙ্গ : মহিলা	ফটো উপলব্ধ	510	WB/36/246/279801	নাম : দেবদাস মোদক পিতার নাম: প্রভাকর মোদক বাড়ির নং : n0093 বয়স : 50 লিঙ্গ : পুরুষ	ফটো উপলব্ধ

511 নাম : কুম্ভু দাস মোদক পিতার নাম: সমীর দাস মোদক বাড়ির নং : এন০০৮৮ বয়স : 23 লিঙ্গ : পুরুষ	NVP2176485 ফটো উপলব্ধ	512 নাম : তারকেশ্বর দাস মোদক পিতার নাম: স্বপন দাস মোদক বাড়ির নং : এন০০৭২ বয়স : 24 লিঙ্গ : পুরুষ	NVP2133353 ফটো উপলব্ধ	513 নাম : প্রীতম মোদক পিতার নাম: নিরঞ্জন মোদক বাড়ির নং : এন০০২৬ বয়স : 23 লিঙ্গ : পুরুষ	NVP2133536 ফটো উপলব্ধ
514 নাম : সুব্রত দাস মোদক পিতার নাম: শিবনাথ দাস মোদক বাড়ির নং : n0089 বয়স : 26 লিঙ্গ : পুরুষ	NVP1934934 ফটো উপলব্ধ	515 নাম : মধু সূদন মোদক পিতার নাম: বিশ্বনাথ মোদক বাড়ির নং : n0021 বয়স : 47 লিঙ্গ : পুরুষ	NVP2162923 ফটো উপলব্ধ	516 নাম : গৌরব মোদক পিতার নাম: হরেকৃষ্ণ মোদক বাড়ির নং : এন০০৭১ বয়স : 23 লিঙ্গ : পুরুষ	NVP2133486 ফটো উপলব্ধ
517 নাম : রীনা দাস মোদক স্বামীর নাম: সাধন চন্দ্র দাস মোদক বাড়ির নং : n0089 বয়স : 50 লিঙ্গ : মহিলা	FSL2505899 ফটো উপলব্ধ	518 নাম : বিষ্ণু দাস মোদক পিতার নাম: সমীর দাস মোদক বাড়ির নং : এন০০৮৮ বয়স : 25 লিঙ্গ : পুরুষ	NVP1986272 ফটো উপলব্ধ	519 নাম : শিবনাথ মোদক পিতার নাম: হরিপদ মোদক বাড়ির নং : n0089 বয়স : 69 লিঙ্গ : পুরুষ	NVP2520385 ফটো উপলব্ধ
520 নাম : নিশা মোদক স্বামীর নাম: রবিন মোদক বাড়ির নং : এন০১০৩ বয়স : 27 লিঙ্গ : মহিলা	NVP1981349 ফটো উপলব্ধ	521 নাম : পার্থ মোদক পিতার নাম: সুবোধ মোদক বাড়ির নং : এন০০৮৬ বয়স : 25 লিঙ্গ : পুরুষ	NVP1985753 ফটো উপলব্ধ	522 নাম : মিঠু মোদক স্বামীর নাম: সমীর মোদক বাড়ির নং : n0088 বয়স : 47 লিঙ্গ : মহিলা	FSL2505840 ফটো উপলব্ধ
523 নাম : সমীর মোদক পিতার নাম: অজিত মোদক বাড়ির নং : n0088 বয়স : 54 লিঙ্গ : পুরুষ	WB/36/246/279391 ফটো উপলব্ধ	524 নাম : শক্তিপদ মোদক পিতার নাম: কানাই মোদক বাড়ির নং : n0086 বয়স : 75 লিঙ্গ : পুরুষ	WB/36/246/279171 ফটো উপলব্ধ	525 নাম : কৃষ্ণা মোদক স্বামীর নাম: শক্তিপদ মোদক বাড়ির নং : n0086 বয়স : 68 লিঙ্গ : মহিলা	WB/36/246/279252 ফটো উপলব্ধ
526 নাম : সুপ্রিয় মোদক পিতার নাম: শক্তিপদ মোদক বাড়ির নং : n0086 বয়স : 35 লিঙ্গ : পুরুষ	NVP1271980 ফটো উপলব্ধ	527 নাম : শানু মোদক পিতার নাম: সুবোধ চন্দ্র মোদক বাড়ির নং : n0086 বয়স : 29 লিঙ্গ : পুরুষ	NVP1720580 ফটো উপলব্ধ	528 নাম : শুভম মোদক পিতার নাম: মনুথনাথ মোদক বাড়ির নং : এন০০২৬ বয়স : 25 লিঙ্গ : পুরুষ	NVP1969138 ফটো উপলব্ধ
529 নাম : শঙ্কুদাস মোদক পিতার নাম: গুরুপদদাস মোদক বাড়ির নং : n0093 বয়স : 34 লিঙ্গ : পুরুষ	NVP1272020 ফটো উপলব্ধ	530 নাম : আভরানী মোদক স্বামীর নাম: শ্যামল মোদক বাড়ির নং : n0103 বয়স : 77 লিঙ্গ : মহিলা	FSL2154698 ফটো উপলব্ধ	531 নাম : রবীন মোদক পিতার নাম: শ্যামল মোদক বাড়ির নং : n0103 বয়স : 45 লিঙ্গ : পুরুষ	FSL2154714 ফটো উপলব্ধ
532 নাম : রুদ্র প্রসাদ দাস মোদক পিতার নাম: কার্তিক দাস মোদক বাড়ির নং : এন০০৮৯ বয়স : 23 লিঙ্গ : পুরুষ	NVP2263853 ফটো উপলব্ধ	533 নাম : মৌসুমি মোদক স্বামীর নাম: সুকুমার মোদক বাড়ির নং : এন০০৮ বয়স : 23 লিঙ্গ : মহিলা	NVP2269041 ফটো উপলব্ধ	534 নাম : সমীর মোদক পিতার নাম: শ্যামাপদ মোদক বাড়ির নং : n0071 বয়স : 48 লিঙ্গ : পুরুষ	NVP2306116 ফটো উপলব্ধ
535 নাম : প্রিয়া দাস মোদক পিতার নাম: প্রদীপ দাস মোদক বাড়ির নং : এণ০০৮৯ বয়স : 21 লিঙ্গ : মহিলা	NVP2366904 ফটো উপলব্ধ	536 নাম : নন্দলাল মোদক পিতার নাম: বিপদতারণ মোদক বাড়ির নং : এণ০০৭১ বয়স : 21 লিঙ্গ : পুরুষ	NVP2367050 ফটো উপলব্ধ	537 নাম : সুদর্শন মোদক পিতার নাম: হরিপদ মোদক বাড়ির নং : n0089 বয়স : 79 লিঙ্গ : পুরুষ	NVP2378974 ফটো উপলব্ধ
538 নাম : মিতা মোদক স্বামীর নাম: সুশান্ত মোদক বাড়ির নং : n0088 বয়স : 40 লিঙ্গ : মহিলা	FSL2942472 ফটো উপলব্ধ	539 নাম : ত্রিপর্যা মোদক পিতার নাম: মনুথ নাথ মোদক বাড়ির নং : এণ০০২৬ বয়স : 21 লিঙ্গ : মহিলা	NVP2367035 ফটো উপলব্ধ	540 নাম : গনেশচন্দ্র দাস মোদক পিতার নাম: শ্যামল দাস মোদক বাড়ির নং : n0103 বয়স : 40 লিঙ্গ : পুরুষ	NVP1257823 ফটো উপলব্ধ

541	FSL1258037	নাম : আরতী মোদক স্বামীর নাম: সুদর্শন মোদক বাড়ির নং : n0089 বয়স : 64 লিঙ্গ : মহিলা	ফটো উপলব্ধ	542	FSL2942704	নাম : পিন্ধি দাস মোদক স্বামীর নাম: প্রদীপ দাস মোদক বাড়ির নং : n0089 বয়স : 41 লিঙ্গ : মহিলা	ফটো উপলব্ধ	543	NVP1808617	নাম : হেনা মোদক স্বামীর নাম: রাজ কুমার মোদক বাড়ির নং : n0008 বয়স : 33 লিঙ্গ : মহিলা	ফটো উপলব্ধ
544	NVP1808583	নাম : সৌরভ দে পিতার নাম: কাজল দে বাড়ির নং : n0089 বয়স : 29 লিঙ্গ : পুরুষ	ফটো উপলব্ধ	545	WB/36/246/279188	নাম : আব্বাদিনী দাস মোদক স্বামীর নাম: মুক্তারাম মোদক বাড়ির নং : n0089 বয়স : 66 লিঙ্গ : মহিলা	ফটো উপলব্ধ	546	FSL2505873	নাম : চায়না মোদক স্বামীর নাম: সুবোধ মোদক বাড়ির নং : n0086 বয়স : 51 লিঙ্গ : মহিলা	ফটো উপলব্ধ
547	WB/36/246/279516	নাম : সুবোধ মোদক পিতার নাম: কানাই লাল মোদক বাড়ির নং : n0086 বয়স : 65 লিঙ্গ : পুরুষ	ফটো উপলব্ধ	548	FSL2505881	নাম : রেবা দাস মোদক স্বামীর নাম: কার্তিক মোদক বাড়ির নং : n0089 বয়স : 44 লিঙ্গ : মহিলা	ফটো উপলব্ধ	549	NVP1412220	নাম : পিয়ালী মোদক স্বামীর নাম: রাজীব মোদক বাড়ির নং : n0021 বয়স : 33 লিঙ্গ : মহিলা	ফটো উপলব্ধ
550	NVP2473429	নাম : প্রদীপ দাস মোদক পিতার নাম: সুদর্শন দাস মোদক বাড়ির নং : n0089 বয়স : 52 লিঙ্গ : পুরুষ	ফটো উপলব্ধ	551	NVP2478824	নাম : কার্তিক মোদক পিতার নাম: হরিপদ মোদক বাড়ির নং : n0089 বয়স : 54 লিঙ্গ : পুরুষ	ফটো উপলব্ধ	552	NVP1934926	নাম : পার্থ মোদক পিতার নাম: হরেকৃষ্ণ মোদক বাড়ির নং : n0071 বয়স : 26 লিঙ্গ : পুরুষ	ফটো উপলব্ধ
553	NVP1720648	নাম : সোমা দাস মোদক পিতার নাম: সাধন দাস মোদক বাড়ির নং : n0086 বয়স : 30 লিঙ্গ : মহিলা	ফটো উপলব্ধ	554	NVP1897974	নাম : প্রিয়াঙ্কা দাস মোদক পিতার নাম: সাধন দাস মোদক বাড়ির নং : n0089 বয়স : 27 লিঙ্গ : মহিলা	ফটো উপলব্ধ	555	NVP2520393	নাম : মিঠু দাস মোদক স্বামীর নাম: শিবনাথ মোদক বাড়ির নং : n0089 বয়স : 57 লিঙ্গ : মহিলা	ফটো উপলব্ধ
556	NVP1874767	নাম : রাজু মোদক পিতার নাম: স্বপন মোদক বাড়ির নং : N0072 বয়স : 27 লিঙ্গ : পুরুষ	ফটো উপলব্ধ	557	FSL2829372	নাম : টুম্পা মোদক স্বামীর নাম: মধুসূদন মোদক বাড়ির নং : n0025 বয়স : 45 লিঙ্গ : মহিলা	ফটো উপলব্ধ	558	NVP1874742	নাম : অরিন্দম মোদক পিতার নাম: নিরঞ্জন মোদক বাড়ির নং : N0026 বয়স : 27 লিঙ্গ : পুরুষ	ফটো উপলব্ধ
559	NVP1935006	নাম : প্রিয়াঙ্কা রানা স্বামীর নাম: সত্যবান রানা বাড়ির নং : n0077 বয়স : 26 লিঙ্গ : মহিলা	ফটো উপলব্ধ	560	WB/36/246/279636	নাম : সুভাষ রানা পিতার নাম: ভূষণ রানা বাড়ির নং : n0077 বয়স : 58 লিঙ্গ : পুরুষ	ফটো উপলব্ধ	561	WB/36/246/279574	নাম : শকুন্তলা রানা স্বামীর নাম: সুভাষ রানা বাড়ির নং : n0077 বয়স : 55 লিঙ্গ : মহিলা	ফটো উপলব্ধ
562	NVP1271840	নাম : সত্যবান রানা পিতার নাম: সুভাষ রানা বাড়ির নং : n0077 বয়স : 35 লিঙ্গ : পুরুষ	ফটো উপলব্ধ	563	FSL1257690	নাম : অঞ্জলী সমদার স্বামীর নাম: চিত্তরঞ্জন সমদার বাড়ির নং : n0014 বয়স : 66 লিঙ্গ : মহিলা	ফটো উপলব্ধ	564	FSL1258680	নাম : চিন্ময় সমদার পিতার নাম: চিত্তরঞ্জন সমদার বাড়ির নং : n0014 বয়স : 50 লিঙ্গ : পুরুষ	ফটো উপলব্ধ
565	FSL2154995	নাম : পম্পা সমদার স্বামীর নাম: চিন্ময় সমদার বাড়ির নং : n0014 বয়স : 45 লিঙ্গ : মহিলা	ফটো উপলব্ধ	566	FSL2155000	নাম : মুনাল সমদার পিতার নাম: চিত্তরঞ্জন সমদার বাড়ির নং : n0014 বয়স : 47 লিঙ্গ : পুরুষ	ফটো উপলব্ধ	567	NVP2367076	নাম : স্নেহা সমদার পিতার নাম: চিন্ময় সমদার বাড়ির নং : এণ০০১৪ বয়স : 22 লিঙ্গ : মহিলা	ফটো উপলব্ধ
568	NVP1874718	নাম : দিপিকা সমাদার স্বামীর নাম: মুনাল সমাদার বাড়ির নং : n0014 বয়স : 31 লিঙ্গ : মহিলা	ফটো উপলব্ধ	569	NVP2077568	নাম : চয়ন সমাদার পিতার নাম: চিন্ময় সমাদার বাড়ির নং : n0014 বয়স : 25 লিঙ্গ : পুরুষ	ফটো উপলব্ধ	570	WB/36/246/279019	নাম : বিজয় সরকার পিতার নাম: ভূত সরকার বাড়ির নং : n0032 বয়স : 83 লিঙ্গ : পুরুষ	ফটো উপলব্ধ



বিধানসভা নির্বাচনক্ষেত্রের নং, নাম : 249-রানীবাথ
ভাগ নং, নাম : 1-অস্থিকাননগর (আংশিক) পূর্বাংশ

571	WB/36/246/279029	ফটো উপলব্ধ	572	NVP2408763	ফটো উপলব্ধ	573	WB/36/246/279031	ফটো উপলব্ধ
নাম : তুলসী সরকার স্বামীর নাম: বিজয় সরকার বাড়ির নং : n0032 বয়স : 77 লিঙ্গ : মহিলা			নাম : সুকুমার সরকার পিতার নাম: বিজয় সরকার বাড়ির নং : n0032 বয়স : 60 লিঙ্গ : পুরুষ			নাম : প্রনতি সরকার স্বামীর নাম: সুকুমার সরকার বাড়ির নং : n0032 বয়স : 50 লিঙ্গ : মহিলা		
574	FSL2506137	ফটো উপলব্ধ	575	FSL2506145	ফটো উপলব্ধ	576	NVP2222933	ফটো উপলব্ধ
নাম : সমীর সরকার পিতার নাম: বিজয় সরকার বাড়ির নং : n0032 বয়স : 51 লিঙ্গ : পুরুষ			নাম : নীলম সিং (সরকার) স্বামীর নাম: সমীর সরকার বাড়ির নং : n0032 বয়স : 43 লিঙ্গ : মহিলা			নাম : রিমঝিম সরকার পিতার নাম: সমীর সরকার বাড়ির নং : এন০০৩২ বয়স : 22 লিঙ্গ : মহিলা		
577	WB/36/246/279213	ফটো উপলব্ধ	578	WB/36/246/279206	ফটো উপলব্ধ	579	WB/36/246/279721	ফটো উপলব্ধ
নাম : সুমিত্রা সাহ স্বামীর নাম: শম্ভু সাহ বাড়ির নং : n0050 বয়স : 76 লিঙ্গ : মহিলা			নাম : শিবানী সাহ স্বামীর নাম: নবকুমার সাহ বাড়ির নং : n0070 বয়স : 83 লিঙ্গ : মহিলা			নাম : কালীপদ সাহ পিতার নাম: নবকুমার সাহ বাড়ির নং : n0070 বয়স : 50 লিঙ্গ : পুরুষ		
580	WB/36/246/279060	ফটো উপলব্ধ	581	WB/36/246/279760	ফটো উপলব্ধ	582	FSL2505857	ফটো উপলব্ধ
নাম : কুড়ানী মোদক স্বামীর নাম: রামপদ মোদক বাড়ির নং : n0070 বয়স : 78 লিঙ্গ : মহিলা			নাম : উত্তম মোদক পিতার নাম: রামপদ মোদক বাড়ির নং : n0070 বয়স : 54 লিঙ্গ : পুরুষ			নাম : মনিষা মোদক স্বামীর নাম: উত্তম মোদক বাড়ির নং : n0070 বয়স : 45 লিঙ্গ : মহিলা		
583	WB/36/246/279208	ফটো উপলব্ধ	584	FSL2942845	ফটো উপলব্ধ	585	NVP1272194	ফটো উপলব্ধ
নাম : ভবানী সাহ স্বামীর নাম: সচিনন্দন সাহ বাড়ির নং : n0070 বয়স : 66 লিঙ্গ : মহিলা			নাম : বাপ্পা সাহ স্বামীর নাম: ভবানী সাহ বাড়ির নং : n0070 বয়স : 39 লিঙ্গ : পুরুষ			নাম : মিতু সাহ স্বামীর নাম: সমীর সাহ বাড়ির নং : n0070 বয়স : 35 লিঙ্গ : মহিলা		
586	WB/36/246/279424	ফটো উপলব্ধ	587	NVP2478857	ফটো উপলব্ধ	588	WB/36/246/279247	ফটো উপলব্ধ
নাম : গুরুপদ সাহ পিতার নাম: প্রহ্লাদ সাহ বাড়ির নং : n0073 বয়স : 67 লিঙ্গ : পুরুষ			নাম : প্রতিমা সাহ স্বামীর নাম: গুরুপদ সাহ বাড়ির নং : n0073 বয়স : 67 লিঙ্গ : মহিলা			নাম : শুকদেব সাহ পিতার নাম: প্রহ্লাদ সাহ বাড়ির নং : n0073 বয়স : 63 লিঙ্গ : পুরুষ		
589	NVP1350149	ফটো উপলব্ধ	590	NVP2367134	ফটো উপলব্ধ	591	NVP1412022	ফটো উপলব্ধ
নাম : কিরন সাহ পিতার নাম: শুকদেব সাহ বাড়ির নং : n0073 বয়স : 33 লিঙ্গ : পুরুষ			নাম : সীমা সাহ স্বামীর নাম: বাপ্পা সাহ বাড়ির নং : এন০০৭০ বয়স : 35 লিঙ্গ : মহিলা			নাম : আলোক সাহ পিতার নাম: শুকদেব সাহ বাড়ির নং : n0073 বয়স : 32 লিঙ্গ : পুরুষ		
592	NVP1412261	ফটো উপলব্ধ	593	FSL2506160	ফটো উপলব্ধ	594	NVP2133304	ফটো উপলব্ধ
নাম : পিঙ্করানী সাহ স্বামীর নাম: কিরন সাহ বাড়ির নং : n0073 বয়স : 33 লিঙ্গ : মহিলা			নাম : সরস্বতী সাহ স্বামীর নাম: কালিপদ সাহ বাড়ির নং : n0079 বয়স : 44 লিঙ্গ : মহিলা			নাম : সজল দাস মোদক পিতার নাম: সুকুমার দাস মোদক বাড়ির নং : এন০০৯০ বয়স : 23 লিঙ্গ : পুরুষ		
595	NVP2176451	ফটো উপলব্ধ	596	NVP2133494	ফটো উপলব্ধ	597	NVP2176469	ফটো উপলব্ধ
নাম : আলতা সাহ স্বামীর নাম: আলোক সাহ বাড়ির নং : এন০০৭৩ বয়স : 27 লিঙ্গ : মহিলা			নাম : কল্যান দাস মোদক পিতার নাম: উত্তম দাস মোদক বাড়ির নং : এন০০৯০ বয়স : 23 লিঙ্গ : পুরুষ			নাম : রিতীকা সাহ স্বামীর নাম: সোমনাথ সাহ বাড়ির নং : এন০০৭৩ বয়স : 25 লিঙ্গ : মহিলা		
598	NVP1412055	ফটো উপলব্ধ	599	NVP2031821	ফটো উপলব্ধ	600	WB/36/246/279046	ফটো উপলব্ধ
নাম : সোমনাথ সাহ পিতার নাম: গুরুপদ সাহ বাড়ির নং : n0073 বয়স : 33 লিঙ্গ : পুরুষ			নাম : মালবিকা সিং স্বামীর নাম: মিলন সিং বাড়ির নং : এন০০১৮ বয়স : 31 লিঙ্গ : মহিলা			নাম : শ্যামসুন্দর সিং পিতার নাম: গোবর্দ্ধন সিং বাড়ির নং : n0018 বয়স : 77 লিঙ্গ : পুরুষ		



601 নাম : হেল সিং স্বামীর নাম : শ্যামসুন্দর সিং বাড়ির নং : n0018 বয়স : 65 লিঙ্গ : মহিলা	NVP2463156 ফটো উপলব্ধ	602 নাম : সুমন সিং পিতার নাম : শ্যামসুন্দর সিং বাড়ির নং : n0018 বয়স : 40 লিঙ্গ : পুরুষ	FSL2506301 ফটো উপলব্ধ	603 নাম : টিকু দে(সিং) স্বামীর নাম : সুমন সিং বাড়ির নং : n0018 বয়স : 33 লিঙ্গ : মহিলা	RTE1441302 ফটো উপলব্ধ
604 নাম : দুর্গখিত চন্দ্র সিং পিতার নাম : গোবর্দ্ধন সিং বাড়ির নং : n0018 বয়স : 71 লিঙ্গ : পুরুষ	WB/36/246/279020 ফটো উপলব্ধ	605 নাম : শুভা সিং স্বামীর নাম : দুর্গখিত সিং বাড়ির নং : n0018 বয়স : 59 লিঙ্গ : মহিলা	WB/36/246/279130 ফটো উপলব্ধ	606 নাম : মিলন সিং পিতার নাম : দুর্গখিত সিং বাড়ির নং : n0018 বয়স : 38 লিঙ্গ : পুরুষ	FSL2726438 ফটো উপলব্ধ
607 নাম : রীতা সিংহ স্বামীর নাম : বাবলু সিংহ বাড়ির নং : n0018 বয়স : 36 লিঙ্গ : মহিলা	NVP1350255 ফটো উপলব্ধ	608 নাম : ঝনুটু সিনহা পিতার নাম : ভানুন্দন সিনহা বাড়ির নং : n0033 বয়স : 46 লিঙ্গ : পুরুষ	FSL1256981 ফটো উপলব্ধ	609 নাম : কার্তিক সিনহা পিতার নাম : ভানু সিনহা বাড়ির নং : n0033 বয়স : 61 লিঙ্গ : পুরুষ	WB/36/246/279795 ফটো উপলব্ধ
610 নাম : পিণ্ডু সিনহা পিতার নাম : ভানু সিনহা বাড়ির নং : n0033 বয়স : 50 লিঙ্গ : পুরুষ	WB/36/246/279602 ফটো উপলব্ধ	611 নাম : নেপাল সিনহা পিতার নাম : বিভূতী সিনহা বাড়ির নং : n0062 বয়স : 70 লিঙ্গ : পুরুষ	WB/36/246/279714 ফটো উপলব্ধ	612 নাম : চন্দনা সিনহা স্বামীর নাম : নেপাল সিনহা বাড়ির নং : n0062 বয়স : 59 লিঙ্গ : মহিলা	WB/36/246/279313 ফটো উপলব্ধ
613 নাম : সুমন সিনহা পিতার নাম : নেপাল সিনহা বাড়ির নং : n0062 বয়স : 40 লিঙ্গ : পুরুষ	NVP0722041 ফটো উপলব্ধ	614 নাম : যষ্টি মোদক স্বামীর নাম : নেপাল মোদক বাড়ির নং : n0062 বয়স : 66 লিঙ্গ : মহিলা	WB/36/246/279081 ফটো উপলব্ধ	615 নাম : তাপস মোদক পিতার নাম : নেপাল মোদক বাড়ির নং : n0062 বয়স : 36 লিঙ্গ : পুরুষ	NVP1272004 ফটো উপলব্ধ
616 নাম : রঞ্জিতা কালিন্দী স্বামীর নাম : লাল্টু কালিন্দী বাড়ির নং : N0001 বয়স : 28 লিঙ্গ : মহিলা	NVP1874684 ফটো উপলব্ধ	617 নাম : লাল্টু কালিন্দী পিতার নাম : রঞ্জিত কালিন্দী বাড়ির নং : n0001 বয়স : 28 লিঙ্গ : পুরুষ	NVP1836949 ফটো উপলব্ধ	618 নাম : জলধর সেন পিতার নাম : মোহন সেন বাড়ির নং : এন০০০১ বয়স : 75 লিঙ্গ : পুরুষ	XWI1659556 ফটো উপলব্ধ
619 নাম : সঙ্গিতা কালিন্দী স্বামীর নাম : নারান কালিন্দী বাড়ির নং : n0001 বয়স : 30 লিঙ্গ : মহিলা	NVP1622604 ফটো উপলব্ধ	620 নাম : নারান কালিন্দী পিতার নাম : রঞ্জিত কালিন্দী বাড়ির নং : n0001 বয়স : 32 লিঙ্গ : পুরুষ	NVP1412089 ফটো উপলব্ধ	621 নাম : লতা কালিন্দী স্বামীর নাম : রঞ্জিত কালিন্দী বাড়ির নং : n0001 বয়স : 59 লিঙ্গ : মহিলা	WB/36/246/279334 ফটো উপলব্ধ
622 নাম : সুদীপ বিশ্বাস পিতার নাম : শ্যামল বিশ্বাস বাড়ির নং : এন0036 বয়স : 26 লিঙ্গ : পুরুষ	KQR7600174 ফটো উপলব্ধ	623 নাম : শ্যামল বিশ্বাস পিতার নাম : কানাই লাল বিশ্বাস বাড়ির নং : এন0037 বয়স : 50 লিঙ্গ : পুরুষ	KQR7600182 ফটো উপলব্ধ	624 নাম : সম্পা বিশ্বাস স্বামীর নাম : শ্যামল বিশ্বাস বাড়ির নং : এন0038 বয়স : 44 লিঙ্গ : মহিলা	KQR7600158 ফটো উপলব্ধ
625 নাম : কার্তিক প্রামানিক পিতার নাম : বিভীষন প্রামানিক বাড়ির নং : এন0019 বয়স : 26 লিঙ্গ : পুরুষ	IRH2379147 ফটো উপলব্ধ	626 নাম : বেলারানী প্রামানিক স্বামীর নাম : বিভীষন প্রামানিক বাড়ির নং : এন0019 বয়স : 53 লিঙ্গ : মহিলা	NVP2410553 ফটো উপলব্ধ	627 নাম : বিভীষন প্রামানিক পিতার নাম : সতীশ প্রামানিক বাড়ির নং : এন0019 বয়স : 63 লিঙ্গ : পুরুষ	NVP2410561 ফটো উপলব্ধ
628 নাম : নিমাই প্রামানিক পিতার নাম : বিভীষন প্রামানিক বাড়ির নং : এন0019 বয়স : 27 লিঙ্গ : পুরুষ	IRH2271450 ফটো উপলব্ধ	629 নাম : সুপ্রীতি দে স্বামীর নাম : রঘুবীর দে বাড়ির নং : এন0055 বয়স : 22 লিঙ্গ : মহিলা	XWQ2285351 ফটো উপলব্ধ	630 নাম : পাপিয়া ধীবর স্বামীর নাম : উত্তম ধীবর বাড়ির নং : এন0043 বয়স : 28 লিঙ্গ : মহিলা	ZZE1712306 ফটো উপলব্ধ

631 নাম : অণীকর দাস মোদক পিতার নাম: কার্তিক দাস মোদক বাড়ির নং : এন0045 বয়স : 19 লিঙ্গ : পুরুষ	NVP2491124 ফটো উপলব্ধ	632 নাম : পল্লবী বাগদী স্বামীর নাম: রঘুনাথ বাগদী বাড়ির নং : এন0015 বয়স : 23 লিঙ্গ : মহিলা	NVP2496925 ফটো উপলব্ধ	633 নাম : রিয়া মোদক স্বামীর নাম: শানু মোদক বাড়ির নং : এন0086 বয়স : 25 লিঙ্গ : মহিলা	NVP2496933 ফটো উপলব্ধ
634 নাম : নেপালী কালিন্দী স্বামীর নাম: সুকুমার কালিন্দী বাড়ির নং : এন0059 বয়স : 28 লিঙ্গ : মহিলা	NVP2496941 ফটো উপলব্ধ	635 নাম : শুভব্রত দে পিতার নাম: শিবশঙ্কর দে বাড়ির নং : এন0052 বয়স : 19 লিঙ্গ : পুরুষ	NVP2499325 ফটো উপলব্ধ	636 নাম : সৃজয় কালিন্দী পিতার নাম: রবি কালিন্দী বাড়ির নং : এন0002 বয়স : 20 লিঙ্গ : পুরুষ	NVP2499374 ফটো উপলব্ধ
637 নাম : পলাশ পাল পিতার নাম: বিন্দু মাধব পাল বাড়ির নং : এন0019 বয়স : 19 লিঙ্গ : পুরুষ	NVP2499390 ফটো উপলব্ধ	638 নাম : সাথী সরকার পিতার নাম: সুকুমার সরকার বাড়ির নং : এন0032 বয়স : 22 লিঙ্গ : মহিলা	NVP2499416 ফটো উপলব্ধ	639 নাম : পূজা ধীবর স্বামীর নাম: ভীমসেন ধীবর বাড়ির নং : এন0049 বয়স : 24 লিঙ্গ : মহিলা	NVP2499424 ফটো উপলব্ধ
640 নাম : গোপী দে পিতার নাম: দয়াল দে বাড়ির নং : এন0034 বয়স : 19 লিঙ্গ : পুরুষ	NVP2499465 ফটো উপলব্ধ	641 নাম : মোনালিসা সরকার পিতার নাম: সমীর সরকার বাড়ির নং : এন0032 বয়স : 20 লিঙ্গ : মহিলা	NVP2499473 ফটো উপলব্ধ	642 নাম : সঙ্গীতা সরকার পিতার নাম: সুকুমার সরকার বাড়ির নং : এন0032 বয়স : 19 লিঙ্গ : মহিলা	NVP2499481 ফটো উপলব্ধ
643 নাম : শুভম পাল পিতার নাম: সঞ্জয় কিশোর পাল বাড়ির নং : এন0016 বয়স : 21 লিঙ্গ : পুরুষ	NVP2499499 ফটো উপলব্ধ	644 নাম : অরবিন্দ কালিন্দী পিতার নাম: স্বরূপানন্দ কালিন্দী বাড়ির নং : এন0003 বয়স : 19 লিঙ্গ : পুরুষ	NVP2499507 ফটো উপলব্ধ	645 নাম : শিল্পা নাগ পিতার নাম: আদিত্য কুমার নাগ বাড়ির নং : এন0058 বয়স : 24 লিঙ্গ : মহিলা	UNU1998038 ফটো উপলব্ধ
646 নাম : অরিজিৎ মিত্র পিতার নাম: দীপক মিত্র বাড়ির নং : এন0054 বয়স : 19 লিঙ্গ : পুরুষ	NVP2531242 ফটো উপলব্ধ	647 নাম : শুক্লা মোদক স্বামীর নাম: মথুর মোদক বাড়ির নং : এন0065 বয়স : 38 লিঙ্গ : মহিলা	NVP0672188 ফটো উপলব্ধ	648 নাম : মথুর মোদক পিতার নাম: নারান মোদক বাড়ির নং : এন0065 বয়স : 55 লিঙ্গ : পুরুষ	NVP2533818 ফটো উপলব্ধ



649	1	NVP2555118
নাম : পূজা মোদক পিতার নাম: বারানসী মোদক বাড়ির নং : এন0082 বয়স : 20 লিঙ্গ : মহিলা		
ফটো উপলব্ধ		

650	1	NVP2555142
নাম : সাথী বাগদী স্বামীর নাম: সুকদেব বাগদী বাড়ির নং : এন0102 বয়স : 19 লিঙ্গ : মহিলা		
ফটো উপলব্ধ		

651	1	NVP2555134
নাম : বাসুদেব দে পিতার নাম: রমেশ দে বাড়ির নং : এন0034 বয়স : 18 লিঙ্গ : পুরুষ		
ফটো উপলব্ধ		

652	1	NVP2555126
নাম : সোহম বন্দ্যোপাধ্যায় পিতার নাম: দীপক কুমার বন্দ্যোপাধ্যায় বাড়ির নং : এন0027 বয়স : 18 লিঙ্গ : পুরুষ		
ফটো উপলব্ধ		

653	1	NVP2555100
নাম : সুদিপ্তা সিনহা স্বামীর নাম: সুমন সিনহা বাড়ির নং : এন0062 বয়স : 27 লিঙ্গ : মহিলা		
ফটো উপলব্ধ		

নির্বাচক সংখ্যার সারসংক্ষেপ :

A) নির্বাচকের সংখ্যা :

	নির্বাচক তালিকার প্রকৃতি	নির্বাচক তালিকার পরিচিতি :	নির্বাচকের সংখ্যা :				
			পুরুষ	মহিলা	তৃতীয় লিঙ্গ	মোট	
I	মূল তালিকা	মূল তালিকা	বিশেষ নিবিড় সংশোধন ২০২৬ এর চূড়ান্ত ভোটার তালিকার সহিত 06-04-2026 তারিখ অবধি সংশোধিত নির্বাচক তালিকা	334	314	0	648
II	1- সংযোজন তালিকা	সংযোজনী 1	বিশেষ সংক্ষিপ্ত সংশোধন 2026	0	0	0	0
		সংযোজনী 2	ধারাবাহিক সংশোধন 2026	2	3	0	5
		মোট		2	3	0	5
III	2- বিয়োজন তালিকা	সংযোজনী 1	বিশেষ সংক্ষিপ্ত সংশোধন 2026	0	0	0	0
		সংযোজনী 2	ধারাবাহিক সংশোধন 2026	0	1	0	1
		মোট		0	1	0	1
IV	'লিঙ্গ ক্ষেত্রের' পরিবর্তনের কারণে পার্থক্য			0	0	0	0
V	বিচারপ্রক্রিয়ার অধীনস্থ			0	0	0	0
VI	বিচার বিভাগীয় আধিকারিক কর্তৃক বিচারপূর্বক নিষ্পত্তির পর বিয়োজিত			0	2	0	2
নির্বাচকের মোট সংখ্যা (I+II-III+IV-V-VI)				336	314	0	650

B) ক্রটি সংশোধনের সংখ্যা :

নির্বাচক তালিকার প্রকৃতি	নির্বাচক তালিকার পরিচিতি :	ক্রটি সংশোধনের সংখ্যা :
সংযোজনী 1	বিশেষ সংক্ষিপ্ত সংশোধন 2026	0
সংযোজনী 2	ধারাবাহিক সংশোধন 2026	0
	মোট	0

নির্বাচক নিবন্ধন আধিকারিকের স্বাক্ষর

E-মৃত, S-স্থানান্তরিত, R-একাধিকবার অন্তর্ভুক্ত, M-নিখোঁজ, Q-যোগ্য নহে