



নির্বাচক তালিকা 2026 S25 পশ্চিমবঙ্গ

বিধানসভা নির্বাচনক্ষেত্রের নং, নাম ও সংরক্ষণের স্থিতি : 249 - রানীবাঁধ (তপশীলি উপজাতি)		অংশ নং : 196			
বিধানসভা নির্বাচনক্ষেত্রটি যে লোকসভা নির্বাচনক্ষেত্রের / ক্ষেত্রসমূহের অন্তর্ভুক্ত তার নং, নাম ও সংরক্ষণ স্থিতি : 36 - বাঁকুড়া (সাধারণ)					
1. সংশোধনের পূর্ণ বিবরণ					
সংশোধনের বৎসর :	2026	নির্বাচক তালিকার পরিচিতি :			
ভিত্তি তারিখ :	01-01-2026	বিশেষ নিবিড় সংশোধন ২০২৬ এর চূড়ান্ত ভোটার তালিকার সহিত 06-04-2026 তারিখ অবধি সংশোধিত নির্বাচক তালিকা			
সংশোধনের প্রকৃতি :	ধারাবাহিক সংশোধন 2026				
প্রকাশনার তারিখ :	06-04-2026				
2. অংশ ও নির্বাচনী এলাকার পূর্ণ বিবরণ :					
অংশের ভাগ নং ও নাম :					
1-সিন্দুরপুর		প্রধান শহর/গ্রাম : সিন্দুরপুর			
2-বনশোল		ওয়ার্ড :			
3-খুটাকাটা কৃষ্ণনগর(পশ্চিম)		থানা : রানীবাঁধ			
		গ্রাম পঞ্চায়েত : রাজাকাটা			
		ব্লক : রানীবাঁধ			
		মহকুমা : খাতড়া			
		জেলা : বাঁকুড়া			
		পিন : 722135			
3. ভোট গ্রহন কেন্দ্রের পূর্ণ বিবরণ :					
ভোট গ্রহন কেন্দ্রের নং, নাম :		ভোট গ্রহন কেন্দ্রের শ্রেণী :		গ্রামীণ	
196 - সিন্দুরপুর প্রাথমিক বিদ্যালয়		এই অংশে সহায়ক ভোটগ্রহন কেন্দ্রের সংখ্যা :		1	
ভোট গ্রহন কেন্দ্রের ঠিকানা :					
সিন্দুরপুর প্রাথমিক বিদ্যালয়, সিন্দুরপুর					
4. নির্বাচকের সংখ্যা :					
প্রথম ক্রমিক নং	শেষ ক্রমিক নং	মোট সংখ্যা			
		পুরুষ	মহিলা	তৃতীয় লিঙ্গ	মোট
1	1340	669	671	0	1340

নির্বাচক নিবন্ধন আধিকারিকের স্বাক্ষর

Nazri Naksha



Google Map View



Polling Station Building Front View



Polling Station Front View



Cad View

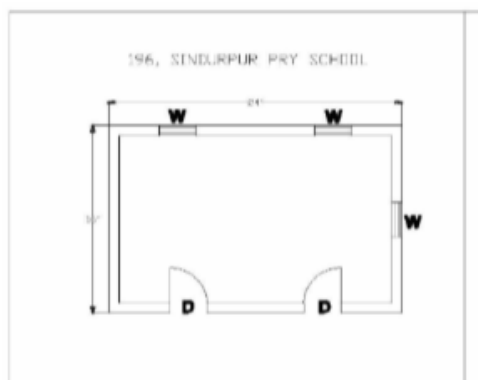

Key MAP View

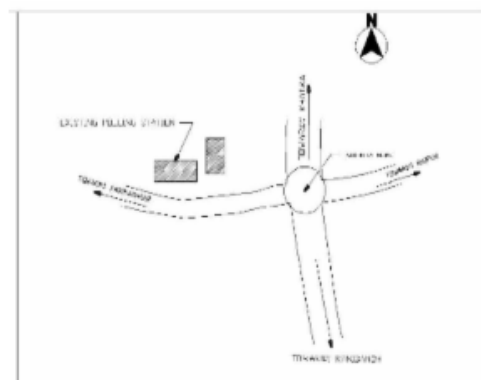



1 নাম : ০০০০ ০০০ স্বামীর নাম : ০০০০০ ০০০ বাড়ির নং : এন০০৭৩ বয়স : 34 লিঙ্গ : মহিলা	CZV7002611 ফটো উপলব্ধ	2 নাম : ০০০০০ ০০০ পিতার নাম : ০০০০০ ০০০ বাড়ির নং : এন০০৭৩ বয়স : 40 লিঙ্গ : পুরুষ	CZV0628677 ফটো উপলব্ধ	3 নাম : বাপি কর্মকার পিতার নাম : সত্য কর্মকার বাড়ির নং : এন০০৫৯ বয়স : 27 লিঙ্গ : পুরুষ	NVP1908185 ফটো উপলব্ধ
4 নাম : বলদেব কর্মকার পিতার নাম : গুরুপদ কর্মকার বাড়ির নং : n0034 বয়স : 34 লিঙ্গ : পুরুষ	NVP1352608 ফটো উপলব্ধ	5 নাম : অঞ্জলী কর্মকার স্বামীর নাম : বলদেব কর্মকার বাড়ির নং : n0034 বয়স : 28 লিঙ্গ : মহিলা	NVP1811041 ফটো উপলব্ধ	6 নাম : গুরুপদ কর্মকার পিতার নাম : মথুর কর্মকার বাড়ির নং : n0034 বয়স : 67 লিঙ্গ : পুরুষ	NVP1811058 ফটো উপলব্ধ
7 নাম : ময়না কর্মকার স্বামীর নাম : শচীন কর্মকার বাড়ির নং : এন০১৭৭ বয়স : 23 লিঙ্গ : মহিলা	NVP2372258 ফটো উপলব্ধ	8 নাম : প্রীতি খাঁড়া পিতার নাম : পতিত পাবন খাঁড়া বাড়ির নং : এন০১৭৫ বয়স : 21 লিঙ্গ : মহিলা	NVP2372191 ফটো উপলব্ধ	9 নাম : শুভা খাঁড়া স্বামীর নাম : দীপক কুমার খাঁড়া বাড়ির নং : n0042 বয়স : 42 লিঙ্গ : মহিলা	FSL2981165 ফটো উপলব্ধ
10 নাম : দীপক কুমার খাঁড়া পিতার নাম : হরপদ খাঁড়া বাড়ির নং : n0041 বয়স : 48 লিঙ্গ : পুরুষ	FSL1417773 ফটো উপলব্ধ	11 নাম : মিঠু গাঁতাইত স্বামীর নাম : অভয় গাঁতাইত বাড়ির নং : n0036 বয়স : 58 লিঙ্গ : মহিলা	FSL2348944 ফটো উপলব্ধ	12 নাম : ভোলানাথ দত্ত পিতার নাম : জয়দেব দত্ত বাড়ির নং : n0035 বয়স : 34 লিঙ্গ : পুরুষ	NVP1352590 ফটো উপলব্ধ
13 নাম : গুরুপদ দাস পিতার নাম : মৃত্যুঞ্জয় দাস বাড়ির নং : n0028 বয়স : 29 লিঙ্গ : পুরুষ	NVP1811009 ফটো উপলব্ধ	14 নাম : অভিজিৎ দাস পিতার নাম : শিবপ্রসাদ দাস বাড়ির নং : n0026 বয়স : 36 লিঙ্গ : পুরুষ	NVP1276252 ফটো উপলব্ধ	15 নাম : রিয়া দাস স্বামীর নাম : সন্টু দাস বাড়ির নং : n0033 বয়স : 40 লিঙ্গ : মহিলা	FSL2751527 ফটো উপলব্ধ
16 নাম : জীবন দাস পিতার নাম : নবীন দাস বাড়ির নং : n0031 বয়স : 34 লিঙ্গ : পুরুষ	NVP1352533 ফটো উপলব্ধ	17 নাম : সুকান্ত দাস পিতার নাম : নবীন দাস বাড়ির নং : n0031 বয়স : 36 লিঙ্গ : পুরুষ	FSL3002920 ফটো উপলব্ধ	18 নাম : নিয়তি দাস স্বামীর নাম : নবীন দাস বাড়ির নং : এন0032 বয়স : 57 লিঙ্গ : মহিলা	NVP2466233 ফটো উপলব্ধ
19 নাম : নবীন দাস পিতার নাম : মখন দাস বাড়ির নং : এন0031 বয়স : 62 লিঙ্গ : পুরুষ	NVP2466241 ফটো উপলব্ধ	20 নাম : বন্দনা দাস স্বামীর নাম : স্বপন দাস বাড়ির নং : n0030 বয়স : 53 লিঙ্গ : মহিলা	WB/36/246/441002 ফটো উপলব্ধ	21 নাম : পিন্টু দাস পিতার নাম : সাধন দাস বাড়ির নং : n0029 বয়স : 38 লিঙ্গ : পুরুষ	NVP1276260 ফটো উপলব্ধ
22 নাম : মায়াদাস স্বামীর নাম : সাধন দাস বাড়ির নং : n0029 বয়স : 54 লিঙ্গ : মহিলা	WB/36/246/441308 ফটো উপলব্ধ	23 নাম : সাধন দাস পিতার নাম : শ্যামসুন্দর দাস বাড়ির নং : n0029 বয়স : 58 লিঙ্গ : পুরুষ	WB/36/246/441307 ফটো উপলব্ধ	24 নাম : ময়নাদাস স্বামীর নাম : মৃত্যুঞ্জয় দাস বাড়ির নং : n0028 বয়স : 49 লিঙ্গ : মহিলা	FSL2894053 ফটো উপলব্ধ
25 নাম : মৃত্যুঞ্জয় দাস পিতার নাম : শ্যামসুন্দর দাস বাড়ির নং : n0028 বয়স : 52 লিঙ্গ : পুরুষ	WB/36/246/441505 ফটো উপলব্ধ	26 নাম : নিবেদিতা দাস স্বামীর নাম : গুরুপদ দাস বাড়ির নং : এন0028 বয়স : 30 লিঙ্গ : মহিলা	NVP2419430 ফটো উপলব্ধ	27 নাম : শ্বেহলতা দাস স্বামীর নাম : শ্যামসুন্দর দাস বাড়ির নং : n0027 বয়স : 90 লিঙ্গ : মহিলা	WB/36/246/441202 ফটো উপলব্ধ
28 নাম : রুমা দাস স্বামীর নাম : শিবপ্রসাদ দাস বাড়ির নং : n0026 বয়স : 53 লিঙ্গ : মহিলা	WB/36/246/441431 ফটো উপলব্ধ	29 নাম : শিবপ্রসাদ দাস পিতার নাম : শ্যামসুন্দর দাস বাড়ির নং : n0026 বয়স : 60 লিঙ্গ : পুরুষ	WB/36/246/441432 ফটো উপলব্ধ	30 নাম : সন্টু দাস পিতার নাম : অক্ষয় দাস বাড়ির নং : n0033 বয়স : 46 লিঙ্গ : পুরুষ	FSL1261304 ফটো উপলব্ধ

31 নাম : কৃষ্ণা দাস স্বামীর নাম: অক্ষয় দাস বাড়ির নং : n0033 বয়স : 64 লিঙ্গ : মহিলা ফটো উপলব্ধ	WB/36/246/441205	32 নাম : শিউলী দাস স্বামীর নাম: আলোক দাস বাড়ির নং : n0032 বয়স : 31 লিঙ্গ : মহিলা ফটো উপলব্ধ	NVP1626985	33 নাম : শুরা দাস স্বামীর নাম: বাপ্পা দাস বাড়ির নং : n0032 বয়স : 30 লিঙ্গ : মহিলা ফটো উপলব্ধ	NVP1752633
34 নাম : বাপ্পা দাস পিতার নাম: রবি লোচন দাস বাড়ির নং : n0032 বয়স : 33 লিঙ্গ : পুরুষ ফটো উপলব্ধ	NVP1352392	35 নাম : টগর দাস স্বামীর নাম: গোলক দাস বাড়ির নং : n0032 বয়স : 29 লিঙ্গ : মহিলা ফটো উপলব্ধ	NVP1723584	36 নাম : গোলক দাস পিতার নাম: গুরুপদ দাস বাড়ির নং : এন0032 বয়স : 38 লিঙ্গ : পুরুষ ফটো উপলব্ধ	NVP0775551
37 নাম : চায়না দাস স্বামীর নাম: গুরুপদ দাস বাড়ির নং : n0032 বয়স : 53 লিঙ্গ : মহিলা ফটো উপলব্ধ	WB/36/246/441447	38 নাম : গুরুপদ দাস পিতার নাম: মথন দাস বাড়ির নং : n0032 বয়স : 58 লিঙ্গ : পুরুষ ফটো উপলব্ধ	WB/36/246/441533	39 নাম : পিন্টু দাস পিতার নাম: রবি দাস বাড়ির নং : n0032 বয়স : 34 লিঙ্গ : পুরুষ ফটো উপলব্ধ	NVP1352541
40 নাম : শেফালী দাস স্বামীর নাম: রবি দাস বাড়ির নং : n0032 বয়স : 47 লিঙ্গ : মহিলা ফটো উপলব্ধ	FSL1262112	41 নাম : অলোক দাস পিতার নাম: বিজয় কৃষ্ণ দাস বাড়ির নং : n0032 বয়স : 41 লিঙ্গ : পুরুষ ফটো উপলব্ধ	FSL2629137	42 নাম : ছবি দাস স্বামীর নাম: বিজয় দাস বাড়ির নং : n0032 বয়স : 56 লিঙ্গ : মহিলা ফটো উপলব্ধ	WB/36/246/441446
43 নাম : কবিতা মাহাত স্বামীর নাম: অরুণ মাহাত বাড়ির নং : এন0031 বয়স : 37 লিঙ্গ : মহিলা ফটো উপলব্ধ	NVP1515303	44 নাম : সোনালী দাস স্বামীর নাম: গিরিধারী দাস বাড়ির নং : n0055 বয়স : 31 লিঙ্গ : মহিলা ফটো উপলব্ধ	NFN1664648	# 45 নাম : সুরত দাস পিতার নাম: স্বপন দাস বাড়ির নং : n0030 বয়স : 34 লিঙ্গ : পুরুষ ফটো উপলব্ধ	NVP1414978
46 নাম : সুজাতা দাস স্বামীর নাম: পিন্টু দাস বাড়ির নং : এন002৯ বয়স : 29 লিঙ্গ : মহিলা ফটো উপলব্ধ	YNG1813534	47 নাম : মিতালী দাস স্বামীর নাম: সুরত দাস বাড়ির নং : এন0030 বয়স : 25 লিঙ্গ : মহিলা ফটো উপলব্ধ	UVG1804624	48 নাম : মৌসুমী দাস পিতার নাম: গৌতম দাস বাড়ির নং : n0032 বয়স : 31 লিঙ্গ : মহিলা ফটো উপলব্ধ	NVP1491729
49 নাম : অভিজিৎ কুমার দাস পিতার নাম: কমলকান্ত দাস বাড়ির নং : c/of Kamal Kanta Das বয়স : 44 লিঙ্গ : পুরুষ ফটো উপলব্ধ	NVP2032167	50 নাম : মিতালি দাস স্বামীর নাম: সুকান্ত দাস বাড়ির নং : n0031 বয়স : 24 লিঙ্গ : মহিলা ফটো উপলব্ধ	NVP2089837	51 নাম : রাজীব দাস পিতার নাম: বিজয় কৃষ্ণ দাস বাড়ির নং : n0032 বয়স : 37 লিঙ্গ : পুরুষ ফটো উপলব্ধ	NVP0775569
52 নাম : রুমা দাস স্বামীর নাম: জীবন দাস বাড়ির নং : এন0010 বয়স : 23 লিঙ্গ : মহিলা ফটো উপলব্ধ	NVP2372456	53 নাম : শ্রীকান্ত মাঝি পিতার নাম: ভুতু মাঝি বাড়ির নং : এন0039 বয়স : 53 লিঙ্গ : পুরুষ ফটো উপলব্ধ	FSL2627644	54 নাম : শেফালী মাঝি স্বামীর নাম: শ্রীকান্ত মাঝি বাড়ির নং : n0037 বয়স : 42 লিঙ্গ : মহিলা ফটো উপলব্ধ	FSL2627651
55 নাম : নমিতা বেসরা স্বামীর নাম: কান্ত বেসরা বাড়ির নং : n0037 বয়স : 33 লিঙ্গ : মহিলা ফটো উপলব্ধ	NVP1515246	56 নাম : কান্ত বেসরা পিতার নাম: মহাদেব বেসরা বাড়ির নং : n0037 বয়স : 41 লিঙ্গ : পুরুষ ফটো উপলব্ধ	NVP0775676	57 নাম : নকলি বেসরা স্বামীর নাম: মহাদেব বেসরা বাড়ির নং : n0037 বয়স : 59 লিঙ্গ : মহিলা ফটো উপলব্ধ	FSL2349041
58 নাম : মহাদেব বেসরা পিতার নাম: নন্দলাল বেসরা বাড়ির নং : এন0037 বয়স : 70 লিঙ্গ : পুরুষ ফটো উপলব্ধ	FSL2349058	59 নাম : বিমলা মাঝি স্বামীর নাম: ভুতু মাঝি বাড়ির নং : n0043 বয়স : 72 লিঙ্গ : মহিলা ফটো উপলব্ধ	NVP1276229	60 নাম : জবা মাঝি পিতার নাম: বনমালি মাঝি বাড়ির নং : এন0126 বয়স : 21 লিঙ্গ : মহিলা ফটো উপলব্ধ	NVP2372233

61 নাম : প্রতিমা মাহাত স্বামীর নাম: বাবলু মাহাত বাড়ির নং : n0038 বয়স : 36 লিঙ্গ : মহিলা	NVP1811017 ফটো উপলব্ধ	62 নাম : অশোক কুমার মাহাত পিতার নাম: নীরদ বরন মাহাত বাড়ির নং : n0020 বয়স : 54 লিঙ্গ : পুরুষ	WB/36/246/441003 ফটো উপলব্ধ	63 নাম : সুনীল মাহাত পিতার নাম: রবি মাহাত বাড়ির নং : n0004 বয়স : 39 লিঙ্গ : পুরুষ	FSL2751576 ফটো উপলব্ধ
64 নাম : অঞ্জলী মাহাত স্বামীর নাম: সুনীল মাহাত বাড়ির নং : n0004 বয়স : 35 লিঙ্গ : মহিলা	NVP1515279 ফটো উপলব্ধ	65 নাম : সুশীল মাহাত পিতার নাম: রবি মাহাত বাড়ির নং : n0004 বয়স : 37 লিঙ্গ : পুরুষ	NVP1352582 ফটো উপলব্ধ	66 নাম : রুপালী মাহাত স্বামীর নাম: সুশীল মাহাত বাড়ির নং : n0004 বয়স : 31 লিঙ্গ : মহিলা	NVP1515261 ফটো উপলব্ধ
67 নাম : রাখহরি মাহাত পিতার নাম: হংস মাহাত বাড়ির নং : n0005 বয়স : 62 লিঙ্গ : পুরুষ	FSL0700005 ফটো উপলব্ধ	68 নাম : ফণ্টু মাহাত স্বামীর নাম: রাখহরি মাহাত বাড়ির নং : n0005 বয়স : 58 লিঙ্গ : মহিলা	WB/36/246/441140 ফটো উপলব্ধ	69 নাম : বিশ্বনাথ মাহাত পিতার নাম: রাখহরি মাহাত বাড়ির নং : n0005 বয়স : 49 লিঙ্গ : পুরুষ	FSL2262822 ফটো উপলব্ধ
70 নাম : মমতা মাহাত স্বামীর নাম: বিশ্বনাথ মাহাত বাড়ির নং : n0005 বয়স : 42 লিঙ্গ : মহিলা	FSL2262830 ফটো উপলব্ধ	71 নাম : সুদর্শন মাহাত পিতার নাম: রাখহরি মাহাত বাড়ির নং : n0005 বয়স : 43 লিঙ্গ : পুরুষ	FSL2957520 ফটো উপলব্ধ	72 নাম : শ্রাবনী মাহাত স্বামীর নাম: সুদর্শন মাহাত বাড়ির নং : n0005 বয়স : 29 লিঙ্গ : মহিলা	NVP1723626 ফটো উপলব্ধ
73 নাম : আরতি মাহাত স্বামীর নাম: ভীম মাহাত বাড়ির নং : n0006 বয়স : 70 লিঙ্গ : মহিলা	WB/36/246/441106 ফটো উপলব্ধ	74 নাম : বিজয় মাহাত পিতার নাম: ভীম মাহাত বাড়ির নং : n0006 বয়স : 50 লিঙ্গ : পুরুষ	WB/36/246/441230 ফটো উপলব্ধ	75 নাম : বিলাসী মাহাত স্বামীর নাম: নকুল মাহাত বাড়ির নং : n0007 বয়স : 66 লিঙ্গ : মহিলা	WB/36/246/441143 ফটো উপলব্ধ
76 নাম : কৃষ্ণপদ মাহাত পিতার নাম: গোবর্দন মাহাত বাড়ির নং : n0008 বয়স : 68 লিঙ্গ : পুরুষ	WB/36/246/441523 ফটো উপলব্ধ	77 নাম : খাঁদু মাহাত স্বামীর নাম: কৃষ্ণপদ মাহাত বাড়ির নং : n0008 বয়স : 60 লিঙ্গ : মহিলা	WB/36/246/441139 ফটো উপলব্ধ	78 নাম : বার্না মাহাত পিতার নাম: কৃষ্ণপদ মাহাত বাড়ির নং : n0008 বয়স : 39 লিঙ্গ : মহিলা	NVP1352566 ফটো উপলব্ধ
79 নাম : সবিতা মাহাত স্বামীর নাম: সঞ্জয় মাহাত বাড়ির নং : n0008 বয়স : 33 লিঙ্গ : মহিলা	NVP1515220 ফটো উপলব্ধ	80 নাম : অজয় মাহাত পিতার নাম: কৃষ্ণপদ মাহাত বাড়ির নং : n0008 বয়স : 35 লিঙ্গ : পুরুষ	NVP1352574 ফটো উপলব্ধ	81 নাম : অজিত মাহাত পিতার নাম: মদন মাহাত বাড়ির নং : n0009 বয়স : 52 লিঙ্গ : পুরুষ	WB/36/246/441216 ফটো উপলব্ধ
82 নাম : সাবিত্রী মাহাত স্বামীর নাম: অজিত মাহাত বাড়ির নং : n0009 বয়স : 44 লিঙ্গ : মহিলা	FSL2262723 ফটো উপলব্ধ	83 নাম : ডিংলী মাহাত স্বামীর নাম: মহন মাহাত বাড়ির নং : n0010 বয়স : 80 লিঙ্গ : মহিলা	WB/36/246/441109 ফটো উপলব্ধ	84 নাম : অনাথ মাহাত পিতার নাম: মহন মাহাত বাড়ির নং : n0011 বয়স : 60 লিঙ্গ : পুরুষ	WB/36/246/441187 ফটো উপলব্ধ
85 নাম : নিরঞ্জন মাহাত পিতার নাম: অনাথ মাহাত বাড়ির নং : n0011 বয়স : 29 লিঙ্গ : পুরুষ	NVP1723618 ফটো উপলব্ধ	86 নাম : গুরুদাসী মাহাত স্বামীর নাম: জলধর মাহাত বাড়ির নং : n0013 বয়স : 82 লিঙ্গ : মহিলা	WB/36/246/441195 ফটো উপলব্ধ	87 নাম : শ্রীমতী মাহাত স্বামীর নাম: বিনয় মাহাত বাড়ির নং : n0013 বয়স : 50 লিঙ্গ : মহিলা	FSL2894103 ফটো উপলব্ধ
88 নাম : দীপক মাহাত পিতার নাম: জলধর মাহাত বাড়ির নং : n0013 বয়স : 50 লিঙ্গ : পুরুষ	WB/36/246/441609 ফটো উপলব্ধ	89 নাম : মমতা মাহাত স্বামীর নাম: দীপক মাহাত বাড়ির নং : n0013 বয়স : 34 লিঙ্গ : মহিলা	NVP1515196 ফটো উপলব্ধ	90 নাম : সুনীল কুমার মাহাত পিতার নাম: জলধর মাহাত বাড়ির নং : n0013 বয়স : 45 লিঙ্গ : পুরুষ	NVP1352400 ফটো উপলব্ধ

91	WB/36/246/441194	নাম : রেণুকা মাহাত স্বামীর নাম: মন্থাথ মাহাত বাড়ির নং : n0015 বয়স : 62 লিঙ্গ : মহিলা	ফটো উপলব্ধ	92	FSL2627776	নাম : মিঠু মাহাত স্বামীর নাম: সুশীল মাহাত বাড়ির নং : n0015 বয়স : 41 লিঙ্গ : মহিলা	ফটো উপলব্ধ	93	NVP1352517	নাম : সুনীল মাহাত পিতার নাম: মন্থাথ মাহাত বাড়ির নং : n0015 বয়স : 33 লিঙ্গ : পুরুষ	ফটো উপলব্ধ
94	NVP1515212	নাম : গীতা মাহাত স্বামীর নাম: সুনীল মাহাত বাড়ির নং : n0015 বয়স : 31 লিঙ্গ : মহিলা	ফটো উপলব্ধ	95	FSL2751568	নাম : অবনি মাহাত পিতার নাম: গঙ্গাধর মাহাত বাড়ির নং : n0015 বয়স : 39 লিঙ্গ : পুরুষ	ফটো উপলব্ধ	96	FSL2751550	নাম : মঞ্জুরী মাহাত স্বামীর নাম: অবনী মাহাত বাড়ির নং : n0015 বয়স : 38 লিঙ্গ : মহিলা	ফটো উপলব্ধ
97	FSL1261783	নাম : নিয়তী মাহাত স্বামীর নাম: ভদ্রতনু মাহাত বাড়ির নং : n0016 বয়স : 71 লিঙ্গ : মহিলা	ফটো উপলব্ধ	98	FSL2627750	নাম : শকুন্তলা মাহাত স্বামীর নাম: প্রদীপ মাহাত বাড়ির নং : n0016 বয়স : 42 লিঙ্গ : মহিলা	ফটো উপলব্ধ	99	FSL2894129	নাম : সন্দীপ কুমার মাহাত পিতার নাম: ভদ্রতনু মাহাত বাড়ির নং : n0016 বয়স : 44 লিঙ্গ : পুরুষ	ফটো উপলব্ধ
100	NVP0776096	নাম : শীলাবতী মাহাত স্বামীর নাম: সন্দীপ কুমার মাহাত বাড়ির নং : n0016 বয়স : 40 লিঙ্গ : মহিলা	ফটো উপলব্ধ	101	WB/36/246/441006	নাম : শ্রীরূপ মাহাত স্বামীর নাম: অতুল মাহাত বাড়ির নং : n0017 বয়স : 82 লিঙ্গ : মহিলা	ফটো উপলব্ধ	102	NVP2219285	নাম : অনিমা মাহাত স্বামীর নাম: অশ্বিনী মাহাত বাড়ির নং : n0017 বয়স : 52 লিঙ্গ : মহিলা	ফটো উপলব্ধ
103	WB/36/246/441420	নাম : দিলীপ মাহাত পিতার নাম: অতুল মাহাত বাড়ির নং : n0017 বয়স : 54 লিঙ্গ : পুরুষ	ফটো উপলব্ধ	104	FSL2262731	নাম : সন্ধ্যা মাহাত স্বামীর নাম: দিলীপ মাহাত বাড়ির নং : n0017 বয়স : 47 লিঙ্গ : মহিলা	ফটো উপলব্ধ	105	WB/36/246/441023	নাম : প্রমীলা মাহাত স্বামীর নাম: প্রানকৃষ্ণ মাহাত বাড়ির নং : n0018 বয়স : 72 লিঙ্গ : মহিলা	ফটো উপলব্ধ
106	WB/36/246/441671	নাম : সনকা মাহাত স্বামীর নাম: বসন্ত মাহাত বাড়ির নং : n0019 বয়স : 80 লিঙ্গ : মহিলা	ফটো উপলব্ধ	107	WB/36/246/441084	নাম : মনু মাহাত স্বামীর নাম: অদ্বৈত মাহাত বাড়ির নং : n0019 বয়স : 68 লিঙ্গ : মহিলা	ফটো উপলব্ধ	108	FSL1261510	নাম : সমীর মাহাত পিতার নাম: অদ্বৈত মাহাত বাড়ির নং : n0019 বয়স : 45 লিঙ্গ : পুরুষ	ফটো উপলব্ধ
109	FSL2627701	নাম : মঞ্জুরানী মাহাত স্বামীর নাম: সমীর কুমার মাহাত বাড়ির নং : n0019 বয়স : 41 লিঙ্গ : মহিলা	ফটো উপলব্ধ	110	WB/36/246/441082	নাম : উষা মাহাত স্বামীর নাম: নীরদ মাহাত বাড়ির নং : n0020 বয়স : 88 লিঙ্গ : মহিলা	ফটো উপলব্ধ	111	FSL1262070	নাম : কল্পনা মাহাত স্বামীর নাম: অশোক মাহাত বাড়ির নং : n0020 বয়স : 45 লিঙ্গ : মহিলা	ফটো উপলব্ধ
112	WB/36/246/441091	নাম : যামিনী মাহাত পিতার নাম: মনোজ মাহাত বাড়ির নং : n0021 বয়স : 71 লিঙ্গ : পুরুষ	ফটো উপলব্ধ	113	WB/36/246/441047	নাম : নিয়তী মাহাত স্বামীর নাম: যামিনী মাহাত বাড়ির নং : n0021 বয়স : 62 লিঙ্গ : মহিলা	ফটো উপলব্ধ	114	NVP1352525	নাম : দীনবন্ধু মাহাত পিতার নাম: যামিনী মাহাত বাড়ির নং : n0021 বয়স : 34 লিঙ্গ : পুরুষ	ফটো উপলব্ধ
115	WB/36/246/441044	নাম : ঝুনু মাহাত স্বামীর নাম: জিতু মাহাত বাড়ির নং : n0022 বয়স : 64 লিঙ্গ : মহিলা	ফটো উপলব্ধ	116	WB/36/246/441058	নাম : গুরুপদ মাহাত পিতার নাম: সনাতন মাহাত বাড়ির নং : n0023 বয়স : 72 লিঙ্গ : পুরুষ	ফটো উপলব্ধ	117	WB/36/246/441008	নাম : বেলারানী মাহাত স্বামীর নাম: গুরুপদ মাহাত বাড়ির নং : n0023 বয়স : 66 লিঙ্গ : মহিলা	ফটো উপলব্ধ
118	WB/36/246/441009	নাম : রাধারানী মাহাত স্বামীর নাম: ভদ্র মাহাত বাড়ির নং : n0024 বয়স : 68 লিঙ্গ : মহিলা	ফটো উপলব্ধ	119	WB/36/246/441203	নাম : রঞ্জিত মাহাত পিতার নাম: ভদ্র মাহাত বাড়ির নং : n0024 বয়স : 49 লিঙ্গ : পুরুষ	ফটো উপলব্ধ	120	FSL2751543	নাম : সরমা মাহাত স্বামীর নাম: রঞ্জিত মাহাত বাড়ির নং : n0024 বয়স : 39 লিঙ্গ : মহিলা	ফটো উপলব্ধ

বিধানসভা নির্বাচনকেন্দ্রের নং, নাম : 249-রানীবাধ
ভাগ নং, নাম : 1-সিন্দুরপুর

121 নাম : বিশুজিৎ মাহাত পিতার নাম: উদ্র মাহাত বাড়ির নং : n0024 বয়স : 37 লিঙ্গ : পুরুষ	NVP0776179 ফটো উপলব্ধ	122 নাম : রামপদ মাহাত পিতার নাম: কালাচাঁদ মাহাত বাড়ির নং : n0038 বয়স : 42 লিঙ্গ : পুরুষ	FSL2627735 ফটো উপলব্ধ	123 নাম : জবা মাহাত স্বামীর নাম: রামপদ মাহাত বাড়ির নং : n0038 বয়স : 32 লিঙ্গ : মহিলা	NVP1515238 ফটো উপলব্ধ
124 নাম : লহোদর মাহাত পিতার নাম: হরিপদ মাহাত বাড়ির নং : n0039 বয়স : 41 লিঙ্গ : পুরুষ	FSL2627792 ফটো উপলব্ধ	125 নাম : নিলীমা মাহাত স্বামীর নাম: লহোদর মাহাত বাড়ির নং : n0039 বয়স : 35 লিঙ্গ : মহিলা	NVP1515204 ফটো উপলব্ধ	126 নাম : কৃষ্ণপদ মাহাত পিতার নাম: জলধর মাহাত বাড়ির নং : n0044 বয়স : 34 লিঙ্গ : পুরুষ	NVP1276237 ফটো উপলব্ধ
127 নাম : বলরাম মাহাত পিতার নাম: জলধর মাহাত বাড়ির নং : n0044 বয়স : 30 লিঙ্গ : পুরুষ	NVP1723592 ফটো উপলব্ধ	128 নাম : মহিতোষ মাহাত পিতার নাম: কালিপদ মাহাত বাড়ির নং : n0086 বয়স : 32 লিঙ্গ : পুরুষ	NVP1414994 ফটো উপলব্ধ	129 নাম : বিদ্যাধর মাহাত পিতার নাম: হরিপদ মাহাত বাড়ির নং : n0218 বয়স : 37 লিঙ্গ : পুরুষ	NVP1185016 ফটো উপলব্ধ
130 নাম : সুমিত্রা মাহাত স্বামীর নাম: রবি মাহাত বাড়ির নং : n0004 বয়স : 54 লিঙ্গ : মহিলা	WB/36/246/441141 ফটো উপলব্ধ	131 নাম : খান্দু মাহাত স্বামীর নাম: নিতাই মাহাত বাড়ির নং : n0004 বয়স : 95 লিঙ্গ : মহিলা	NVP2404648 ফটো উপলব্ধ	132 নাম : সুন্দরী মাহাত স্বামীর নাম: দেবীপদ মাহাত বাড়ির নং : n0003 বয়স : 56 লিঙ্গ : মহিলা	NVP2050391 ফটো উপলব্ধ
133 নাম : দেবী পদ মাহাত পিতার নাম: অর্জুন মাহাত বাড়ির নং : n0003 বয়স : 68 লিঙ্গ : পুরুষ	NVP2050409 ফটো উপলব্ধ	134 নাম : বাপি মাহাত পিতার নাম: অবনী মাহাত বাড়ির নং : n0003 বয়স : 38 লিঙ্গ : পুরুষ	NVP1515253 ফটো উপলব্ধ	135 নাম : জবা মাহাত স্বামীর নাম: অবনী মাহাত বাড়ির নং : n0003 বয়স : 64 লিঙ্গ : মহিলা	WB/36/246/441136 ফটো উপলব্ধ
136 নাম : শকুন্তলা মাহাত স্বামীর নাম: বলরাম মাহাত বাড়ির নং : n0003 বয়স : 49 লিঙ্গ : মহিলা	FSL2627677 ফটো উপলব্ধ	137 নাম : বলরাম মাহাত পিতার নাম: অর্জুন মাহাত বাড়ির নং : n0003 বয়স : 55 লিঙ্গ : পুরুষ	FSL2894061 ফটো উপলব্ধ	138 নাম : ভগীরথ মাহাত পিতার নাম: সহদেব মাহাত বাড়ির নং : n0002 বয়স : 54 লিঙ্গ : পুরুষ	WB/36/246/441463 ফটো উপলব্ধ
139 নাম : বিশাখা মাহাত স্বামীর নাম: সহদেব মাহাত বাড়ির নং : n0002 বয়স : 69 লিঙ্গ : মহিলা	WB/36/246/441138 ফটো উপলব্ধ	140 নাম : প্রশান্ত মাহাত পিতার নাম: বিবেক মাহাত বাড়ির নং : n0001 বয়স : 29 লিঙ্গ : পুরুষ	NVP1723634 ফটো উপলব্ধ	141 নাম : বিবেক মাহাত পিতার নাম: মহন মাহাত বাড়ির নং : n0001 বয়স : 65 লিঙ্গ : পুরুষ	WB/36/246/441274 ফটো উপলব্ধ
142 নাম : গীতারানী মাহাত স্বামীর নাম: জলধর মাহাত বাড়ির নং : এন০০৪৪ বয়স : 57 লিঙ্গ : মহিলা	WB/36/246/405215 ফটো উপলব্ধ	143 নাম : জলধর মাহাত পিতার নাম: প্রফুল্ল মাহাত বাড়ির নং : এন০০৪৪ বয়স : 62 লিঙ্গ : পুরুষ	WB/36/246/405222 ফটো উপলব্ধ	144 নাম : পদ্মাবতী মাহাত স্বামীর নাম: চিরঞ্জিত মাহাত বাড়ির নং : n0023 বয়স : 31 লিঙ্গ : মহিলা	XWK1707892 ফটো উপলব্ধ
145 নাম : রীতা মাহাত স্বামীর নাম: কাঞ্চন মাহাত বাড়ির নং : এন০০৮৭ বয়স : 25 লিঙ্গ : মহিলা	NVP2025732 ফটো উপলব্ধ	146 নাম : ষষ্ঠী মাহাত পিতার নাম: সত্যেন্দ্রনাথ মাহাত বাড়ির নং : এন০০১৭১ বয়স : 26 লিঙ্গ : মহিলা	NVP2011146 ফটো উপলব্ধ	147 নাম : মীরা মাহাত স্বামীর নাম: মহিতোষ মাহাত বাড়ির নং : এন০০৮৬ বয়স : 26 লিঙ্গ : মহিলা	NVP2025708 ফটো উপলব্ধ
148 নাম : দিপালী মাহাত স্বামীর নাম: দীনবন্ধু মাহাত বাড়ির নং : n0021 বয়স : 26 লিঙ্গ : মহিলা	NVP2089191 ফটো উপলব্ধ	149 নাম : লক্ষী মাহাত স্বামীর নাম: অনাথ মাহাত বাড়ির নং : n0011 বয়স : 50 লিঙ্গ : মহিলা	NVP2051977 ফটো উপলব্ধ	150 নাম : বিপ্লব মাহাত পিতার নাম: অজিত মাহাত বাড়ির নং : এন০০০৯ বয়স : 26 লিঙ্গ : পুরুষ	NVP2033280 ফটো উপলব্ধ



151 নাম : রামকৃষ্ণ মাহাত পিতার নাম: বিনয় মাহাত বাড়ির নং : এন০০১৩ বয়স : 26 লিঙ্গ : পুরুষ	NVP1968049 ফটো উপলব্ধ	152 নাম : সৌরভ মাহাত পিতার নাম: প্রদীপ কুমার মাহাত বাড়ির নং : এন০০১৬ বয়স : 23 লিঙ্গ : পুরুষ	NVP2144863 ফটো উপলব্ধ	153 নাম : তন্ময় মাহাত পিতার নাম: প্রদীপ কুমার মাহাত বাড়ির নং : এন0016 বয়স : 20 লিঙ্গ : পুরুষ	NVP2419398 ফটো উপলব্ধ
154 নাম : মৃষ্ণ মাহাত স্বামীর নাম: রেবতী মাহাত বাড়ির নং : n0013 বয়স : 44 লিঙ্গ : মহিলা	FSL2262772 ফটো উপলব্ধ	155 নাম : সঞ্জয় মাহাত পিতার নাম: কৃষ্ণপদ মাহাত বাড়ির নং : n0008 বয়স : 38 লিঙ্গ : পুরুষ	NVP1184951 ফটো উপলব্ধ	156 নাম : বিশ্বজিৎ মাহাত পিতার নাম: অশোক কুমার মাহাত বাড়ির নং : n0020 বয়স : 25 লিঙ্গ : পুরুষ	NVP2088417 ফটো উপলব্ধ
157 নাম : মঙ্গল মাহাত পিতার নাম: বলরাম মাহাত বাড়ির নং : n0003 বয়স : 24 লিঙ্গ : পুরুষ	NVP2088714 ফটো উপলব্ধ	158 নাম : সুশীল মাহাত পিতার নাম: মন্থাথ মাহাত বাড়ির নং : n0015 বয়স : 43 লিঙ্গ : পুরুষ	FSL2262806 ফটো উপলব্ধ	159 নাম : রেবতী মাহাত পিতার নাম: জলধর মাহাত বাড়ির নং : n0013 বয়স : 52 লিঙ্গ : পুরুষ	NVP2123982 ফটো উপলব্ধ
160 নাম : বিনয় মাহাত পিতার নাম: জলধর মাহাত বাড়ির নং : n0013 বয়স : 60 লিঙ্গ : পুরুষ	WB/36/246/441582 ফটো উপলব্ধ	161 নাম : সুজাতা মাহাত পিতার নাম: সুধাংশুশেখর মাহাত বাড়ির নং : n0020 বয়স : 26 লিঙ্গ : মহিলা	XWK1966183 ফটো উপলব্ধ	162 নাম : দীপঙ্কর মাহাত পিতার নাম: অজিত মাহাত বাড়ির নং : n0009 বয়স : 24 লিঙ্গ : পুরুষ	NVP2088342 ফটো উপলব্ধ
163 নাম : মালা মাহাত পিতার নাম: রেবতী রমণ মাহাত বাড়ির নং : n0013 বয়স : 24 লিঙ্গ : মহিলা	NVP2089803 ফটো উপলব্ধ	164 নাম : নন্দলাল মাহাত পিতার নাম: ভগীরথ মাহাত বাড়ির নং : n0002 বয়স : 24 লিঙ্গ : পুরুষ	NVP2088391 ফটো উপলব্ধ	165 নাম : সুজাতা মাহাত স্বামীর নাম: শুকদেব মাহাত বাড়ির নং : এন০১১৭ বয়স : 23 লিঙ্গ : মহিলা	NVP2372175 ফটো উপলব্ধ
166 নাম : সৌরভ মাহাত পিতার নাম: বাবুলাল মাহাত বাড়ির নং : এন০২১৬ বয়স : 21 লিঙ্গ : পুরুষ	NVP2372134 ফটো উপলব্ধ	167 নাম : সাখী মাহাত পিতার নাম: বাবুলাল মাহাত বাড়ির নং : এন০২১৬ বয়স : 22 লিঙ্গ : মহিলা	NVP2372159 ফটো উপলব্ধ	168 নাম : সুমন মাহাত পিতার নাম: শক্তিপদ মাহাত বাড়ির নং : এন০১৬৮ বয়স : 21 লিঙ্গ : পুরুষ	NVP2372357 ফটো উপলব্ধ
169 নাম : কুম্পা মাহাত পিতার নাম: অজিত মাহাত বাড়ির নং : এন০১৬৯ বয়স : 21 লিঙ্গ : মহিলা	NVP2372373 ফটো উপলব্ধ	170 নাম : ময়না মাহাত স্বামীর নাম: বাপান মাহাত বাড়ির নং : এন0168 বয়স : 26 লিঙ্গ : মহিলা	NVP2029866 ফটো উপলব্ধ	171 নাম : বাবলু মাহাত পিতার নাম: মদন মাহাত বাড়ির নং : n0038 বয়স : 44 লিঙ্গ : পুরুষ	FSL2627727 ফটো উপলব্ধ
172 নাম : সুপ্রিয়া মাহাত পিতার নাম: বিজয় মাহাত বাড়ির নং : এন0006 বয়স : 20 লিঙ্গ : মহিলা	NVP2393205 ফটো উপলব্ধ	173 নাম : সুশান্ত মাহাত পিতার নাম: রেবতী মাহাত বাড়ির নং : এন0013 বয়স : 21 লিঙ্গ : পুরুষ	NVP2393239 ফটো উপলব্ধ	174 নাম : জ্যোৎস্না মাহাত স্বামীর নাম: চুনারাম মাহাত বাড়ির নং : n0093 বয়স : 26 লিঙ্গ : মহিলা	NVP1945039 ফটো উপলব্ধ
175 নাম : জগন্নাথ মাহাত পিতার নাম: দেবীপদ মাহাত বাড়ির নং : n0003 বয়স : 29 লিঙ্গ : পুরুষ	NVP1723642 ফটো উপলব্ধ	176 নাম : সঞ্জয় মাহাত মায়ের নাম: প্রমীলা মাহাত বাড়ির নং : N0018 বয়স : 37 লিঙ্গ : পুরুষ	NVP1898741 ফটো উপলব্ধ	177 নাম : সুমন্ত মাহাত পিতার নাম: দিলীপ মাহাত বাড়ির নং : n0017 বয়স : 26 লিঙ্গ : পুরুষ	NVP1944883 ফটো উপলব্ধ
178 নাম : বাসন্তী মাহাতো স্বামীর নাম: বিশ্বজিৎ মাহাত বাড়ির নং : n0024 বয়স : 30 লিঙ্গ : মহিলা	NVP1811025 ফটো উপলব্ধ	179 নাম : অবনী মাহাত পিতার নাম: অজরুন মাহাত বাড়ির নং : এন0003 বয়স : 66 লিঙ্গ : পুরুষ	NVP2397370 ফটো উপলব্ধ	180 নাম : সুরোজিৎ মাহাত পিতার নাম: ভদ্রতনু মাহাত বাড়ির নং : এন০০২৪ বয়স : 28 লিঙ্গ : পুরুষ	NVP2372274 ফটো উপলব্ধ

181 নাম : সুস্মিতা মাহাত পিতার নাম: রঞ্জিত মাহাত বাড়ির নং : এন0024 বয়স : 20 লিঙ্গ : মহিলা	NVP2419315 ফটো উপলব্ধ	182 নাম : চিরঞ্জিত মাহাত পিতার নাম: গুরুপদ মাহাত বাড়ির নং : n0023 বয়স : 29 লিঙ্গ : পুরুষ	NVP1723600 ফটো উপলব্ধ	183 নাম : দিপালী মাহাত স্বামীর নাম: বিজয় মাহাত বাড়ির নং : n0006 বয়স : 43 লিঙ্গ : মহিলা	FSL2262814 ফটো উপলব্ধ
184 নাম : অশ্বিনী মাহাত পিতার নাম: অতুল মাহাত বাড়ির নং : n0017 বয়স : 60 লিঙ্গ : পুরুষ	NVP2302297 ফটো উপলব্ধ	185 নাম : মমতা মাহাত স্বামীর নাম: অনিল মাহাত বাড়ির নং : n0017 বয়স : 53 লিঙ্গ : মহিলা	NVP2300507 ফটো উপলব্ধ	186 নাম : পরিমল মাহাত পিতার নাম: পরান চন্দ্র মাহাত বাড়ির নং : n0013 বয়স : 50 লিঙ্গ : পুরুষ	NVP2043263 ফটো উপলব্ধ
187 নাম : নিশা মাহাত পিতার নাম: পরিমল মাহাত বাড়ির নং : এন0013 বয়স : 20 লিঙ্গ : মহিলা	NVP2415008 ফটো উপলব্ধ	188 নাম : ময়না মাহাত স্বামীর নাম: কৃষ্ণপদ মাহাত বাড়ির নং : এন0088 বয়স : 25 লিঙ্গ : মহিলা	NVP2275766 ফটো উপলব্ধ	189 নাম : প্রতিমা মাহাত স্বামীর নাম: রাহুল মাহাত বাড়ির নং : এন0015 বয়স : 23 লিঙ্গ : মহিলা	NVP2275675 ফটো উপলব্ধ
190 নাম : সুমিত্রা মাহাত স্বামীর নাম: অজয় মাহাত বাড়ির নং : এন0008 বয়স : 25 লিঙ্গ : মহিলা	NVP2270478 ফটো উপলব্ধ	191 নাম : রাকেশ মাহাত পিতার নাম: অবনী মাহাত বাড়ির নং : এন0015 বয়স : 22 লিঙ্গ : পুরুষ	NVP2236271 ফটো উপলব্ধ	192 নাম : সুমন মাহাত পিতার নাম: সমীর মাহাত বাড়ির নং : এন0019 বয়স : 22 লিঙ্গ : পুরুষ	NVP2236297 ফটো উপলব্ধ
193 নাম : রাহুল মাহাত পিতার নাম: শুশীল মাহাত বাড়ির নং : এন0015 বয়স : 23 লিঙ্গ : পুরুষ	NVP2236487 ফটো উপলব্ধ	194 নাম : রীতা মাহাত পিতার নাম: অবনী মাহাত বাড়ির নং : এন0015 বয়স : 20 লিঙ্গ : মহিলা	NVP2419356 ফটো উপলব্ধ	195 নাম : স্বপন মাহাত পিতার নাম: অনাথবন্ধু মাহাত বাড়ির নং : n0011 বয়স : 26 লিঙ্গ : পুরুষ	NVP1945062 ফটো উপলব্ধ
196 নাম : কুমকুম মহাত স্বামীর নাম: বাপি মাহাত বাড়ির নং : n003 বয়স : 29 লিঙ্গ : মহিলা	NVP1948702 ফটো উপলব্ধ	197 নাম : সুভজিত মাহাত পিতার নাম: অশোক কুমার মাহাত বাড়ির নং : n0020 বয়স : 26 লিঙ্গ : পুরুষ	NVP1948728 ফটো উপলব্ধ	198 নাম : কবিতা মাহাত স্বামীর নাম: লাক্ষণ মাহাত বাড়ির নং : এন0089 বয়স : 25 লিঙ্গ : মহিলা	NVP2025765 ফটো উপলব্ধ
199 নাম : সিন্ধুবালা সর্দার স্বামীর নাম: যামিনী সর্দার বাড়ির নং : n0014 বয়স : 90 লিঙ্গ : মহিলা	NVP1515295 ফটো উপলব্ধ	200 নাম : সোনামনি সর্দার স্বামীর নাম: কার্তিক সর্দার বাড়ির নং : এন0080 বয়স : 24 লিঙ্গ : মহিলা	NVP2372217 ফটো উপলব্ধ	201 নাম : শুভেন্দু সর্দার পিতার নাম: পতিত সর্দার বাড়ির নং : এন0156 বয়স : 21 লিঙ্গ : পুরুষ	NVP2372290 ফটো উপলব্ধ
202 নাম : নারায়ন সাহু পিতার নাম: দুর্গাখিত সাহু বাড়ির নং : n0189 বয়স : 56 লিঙ্গ : পুরুষ	NVP1944933 ফটো উপলব্ধ	203 নাম : কার্তিক হেড্রম পিতার নাম: লবেন হেড্রম বাড়ির নং : n0010 বয়স : 48 লিঙ্গ : পুরুষ	NVP2124063 ফটো উপলব্ধ	204 নাম : মিলন হেড্রম পিতার নাম: অনিল হেড্রম বাড়ির নং : এন0136 বয়স : 24 লিঙ্গ : পুরুষ	NVP2236438 ফটো উপলব্ধ
205 নাম : কৃষ্ণ মাঝি পিতার নাম: শ্রীকান্ত মাঝি বাড়ির নং : এন0037 বয়স : 20 লিঙ্গ : পুরুষ	NVP2438224 ফটো উপলব্ধ	206 নাম : জয়ন্ত মাহাত পিতার নাম: ভাস্কর মাহাত বাড়ির নং : এন0172 বয়স : 19 লিঙ্গ : পুরুষ	NVP2482685 ফটো উপলব্ধ	207 নাম : রোহিত মাহাত পিতার নাম: সুশীল মাহাত বাড়ির নং : এন0015 বয়স : 19 লিঙ্গ : পুরুষ	NVP2482735 ফটো উপলব্ধ
208 নাম : জয়দীপ মাহাত পিতার নাম: সমীর মাহাত বাড়ির নং : এন0019 বয়স : 19 লিঙ্গ : পুরুষ	NVP2482826 ফটো উপলব্ধ	209 নাম : ময়না দাস স্বামীর নাম: পিন্টু দাস বাড়ির নং : এন0032 বয়স : 21 লিঙ্গ : মহিলা	NVP2482834 ফটো উপলব্ধ	210 নাম : সুকান্ত মাহাত পিতার নাম: দিলীপ মাহাত বাড়ির নং : এন0017 বয়স : 19 লিঙ্গ : পুরুষ	NVP2483063 ফটো উপলব্ধ



<p>211</p> <p>NVP2499143</p> <p>নাম : সুলেখা মাহাত পিতার নাম: বিশ্বনাথ মাহাত বাড়ির নং : এন0005 বয়স : 19 লিঙ্গ : মহিলা</p> <p>ফটো উপলব্ধ</p>	<p>212</p> <p>NVP2511582</p> <p>নাম : রাহুল মাহাত পিতার নাম: সুনীল মাহাত বাড়ির নং : এন0004 বয়স : 20 লিঙ্গ : পুরুষ</p> <p>ফটো উপলব্ধ</p>	<p>213</p> <p>NTO1728435</p> <p>নাম : ভারতী সাহু স্বামীর নাম: কালিপদ সাহু বাড়ির নং : এন0056 বয়স : 67 লিঙ্গ : মহিলা</p> <p>ফটো উপলব্ধ</p>
<p>214</p> <p>NTO1728443</p> <p>নাম : কালিপদ সাহু পিতার নাম: দুখিত সাহু বাড়ির নং : এন0056 বয়স : 71 লিঙ্গ : পুরুষ</p> <p>ফটো উপলব্ধ</p>	<p>215</p> <p>NVP2528388</p> <p>নাম : বিকাশ খাঁড়া পিতার নাম: সুভাষ চন্দ্র খাঁড়া বাড়ির নং : এন0015 বয়স : 19 লিঙ্গ : পুরুষ</p> <p>ফটো উপলব্ধ</p>	<p>216</p> <p>NVP2528198</p> <p>নাম : কৃষ্ণেন্দু খাঁড়া পিতার নাম: দীপক কুমার খাঁড়া বাড়ির নং : এন0041 বয়স : 19 লিঙ্গ : পুরুষ</p> <p>ফটো উপলব্ধ</p>

217	FSL2474831	নাম : নেপাল কর্মকার পিতার নাম: সুধীর কর্মকার বাড়ির নং : n0220 বয়স : 43 লিঙ্গ : পুরুষ	ফটো উপলব্ধ	218	FSL2474849	নাম : সাবিত্রী কর্মকার স্বামীর নাম: নেপাল কর্মকার বাড়ির নং : n0221 বয়স : 42 লিঙ্গ : মহিলা	ফটো উপলব্ধ	219	NVP2144921	নাম : সুশান্ত কর্মকার পিতার নাম: নেপাল কর্মকার বাড়ির নং : এন০২২০ বয়স : 24 লিঙ্গ : পুরুষ	ফটো উপলব্ধ
220	WB/36/246/441414	নাম : জ্যোৎস্না কর্মকার স্বামীর নাম: সাধন কর্মকার বাড়ির নং : n0057 বয়স : 65 লিঙ্গ : মহিলা	ফটো উপলব্ধ	221	WB/36/246/441206	নাম : স্বপন কর্মকার পিতার নাম: যুগল কর্মকার বাড়ির নং : n0057 বয়স : 60 লিঙ্গ : পুরুষ	ফটো উপলব্ধ	222	WB/36/246/441452	নাম : সাধন কর্মকার পিতার নাম: যুগল কর্মকার বাড়ির নং : n0057 বয়স : 56 লিঙ্গ : পুরুষ	ফটো উপলব্ধ
223	WB/36/246/441717	নাম : চঞ্চলা কর্মকার স্বামীর নাম: হরি কর্মকার বাড়ির নং : n0058 বয়স : 92 লিঙ্গ : মহিলা	ফটো উপলব্ধ	224	WB/36/246/441283	নাম : গনপতি কর্মকার পিতার নাম: হরি কর্মকার বাড়ির নং : n0058 বয়স : 72 লিঙ্গ : পুরুষ	ফটো উপলব্ধ	225	WB/36/246/441407	নাম : মালতী কর্মকার স্বামীর নাম: গনপতি কর্মকার বাড়ির নং : n0058 বয়স : 64 লিঙ্গ : মহিলা	ফটো উপলব্ধ
226	WB/36/246/441722	নাম : কার্তিক কর্মকার পিতার নাম: হরি কর্মকার বাড়ির নং : n0058 বয়স : 68 লিঙ্গ : পুরুষ	ফটো উপলব্ধ	227	WB/36/246/441409	নাম : নিরুপা কর্মকার স্বামীর নাম: কার্তিক কর্মকার বাড়ির নং : n0058 বয়স : 60 লিঙ্গ : মহিলা	ফটো উপলব্ধ	228	WB/36/246/441608	নাম : কিংকর কর্মকার পিতার নাম: হরি কর্মকার বাড়ির নং : n0058 বয়স : 58 লিঙ্গ : পুরুষ	ফটো উপলব্ধ
229	WB/36/246/441410	নাম : পার্বতী কর্মকার স্বামীর নাম: কিংকর কর্মকার বাড়ির নং : n0058 বয়স : 56 লিঙ্গ : মহিলা	ফটো উপলব্ধ	230	WB/36/246/441403	নাম : রানী কর্মকার স্বামীর নাম: মিলন কর্মকার বাড়ির নং : n0059 বয়স : 75 লিঙ্গ : মহিলা	ফটো উপলব্ধ	231	WB/36/246/441402	নাম : শেফালী কর্মকার স্বামীর নাম: গুরুপদ কর্মকার বাড়ির নং : n0059 বয়স : 57 লিঙ্গ : মহিলা	ফটো উপলব্ধ
232	FSL2751774	নাম : রমনী মাহাত স্বামীর নাম: স্বপন মাহাত বাড়ির নং : এন0095 বয়স : 55 লিঙ্গ : মহিলা	ফটো উপলব্ধ	233	NVP1811066	নাম : নিত্যানন্দ কর্মকার পিতার নাম: সাধন কর্মকার বাড়ির নং : n0057 বয়স : 28 লিঙ্গ : পুরুষ	ফটো উপলব্ধ	234	NVP1948660	নাম : অজয় কর্মকার পিতার নাম: কার্তিক কর্মকার বাড়ির নং : n0058 বয়স : 27 লিঙ্গ : পুরুষ	ফটো উপলব্ধ
235	WB/36/246/441517	নাম : মালতী টুডু স্বামীর নাম: কালিদাস টুডু বাড়ির নং : n0127 বয়স : 66 লিঙ্গ : মহিলা	ফটো উপলব্ধ	236	NVP1276385	নাম : সহদেব টুডু পিতার নাম: কালিদাস টুডু বাড়ির নং : n0124 বয়স : 35 লিঙ্গ : পুরুষ	ফটো উপলব্ধ	237	NVP1723659	নাম : কল্পনা টুডু স্বামীর নাম: সহদেব টুডু বাড়ির নং : n0124 বয়স : 30 লিঙ্গ : মহিলা	ফটো উপলব্ধ
238	NVP1515329	নাম : মহাদেব টুডু পিতার নাম: কালিদাস টুডু বাড়ির নং : n0127 বয়স : 30 লিঙ্গ : পুরুষ	ফটো উপলব্ধ	239	NVP1723667	নাম : চম্পামনি টুডু স্বামীর নাম: মহাদেব টুডু বাড়ির নং : n0127 বয়স : 29 লিঙ্গ : মহিলা	ফটো উপলব্ধ	240	NVP1723691	নাম : সুবলা মাঝি স্বামীর নাম: জগাই মাঝি বাড়ির নং : n0124 বয়স : 30 লিঙ্গ : মহিলা	ফটো উপলব্ধ
241	FSL2751659	নাম : সন্তোষ টুডু পিতার নাম: ক্ষেপু টুডু বাড়ির নং : n0131 বয়স : 39 লিঙ্গ : পুরুষ	ফটো উপলব্ধ	242	NVP0776450	নাম : কল্পনা টুডু স্বামীর নাম: সন্তোষ টুডু বাড়ির নং : n0131 বয়স : 38 লিঙ্গ : মহিলা	ফটো উপলব্ধ	243	NVP2144806	নাম : বাপ্পা দত্ত পিতার নাম: সাধন দত্ত বাড়ির নং : এন০১৪৭ বয়স : 24 লিঙ্গ : পুরুষ	ফটো উপলব্ধ
244	NVP2025898	নাম : প্রিয়া দত্ত স্বামীর নাম: আদিত্য দত্ত বাড়ির নং : এন০১৪৮ বয়স : 26 লিঙ্গ : মহিলা	ফটো উপলব্ধ	245	NVP2300515	নাম : ভক্তি দত্ত স্বামীর নাম: নিমাই দত্ত বাড়ির নং : n0147 বয়স : 65 লিঙ্গ : মহিলা	ফটো উপলব্ধ	246	NVP2178820	নাম : দীপালি দত্ত স্বামীর নাম: ভোলানাথ দত্ত বাড়ির নং : এণ০০৩৫ বয়স : 23 লিঙ্গ : মহিলা	ফটো উপলব্ধ

247	WB/36/246/441236	নাম : অলকা দত্ত স্বামীর নাম: কমল দত্ত বাড়ির নং : n0147 বয়স : 75 লিঙ্গ : মহিলা	ফটো উপলব্ধ	248	NVP2461242	নাম : জয়দেব দত্ত পিতার নাম: কমল দত্ত বাড়ির নং : n0147 বয়স : 56 লিঙ্গ : পুরুষ	ফটো উপলব্ধ	249	WB/36/246/441248	নাম : সাধন দত্ত পিতার নাম: কমল দত্ত বাড়ির নং : n0147 বয়স : 52 লিঙ্গ : পুরুষ	ফটো উপলব্ধ
250	FSL2627800	নাম : রুমা দত্ত স্বামীর নাম: সাধন দত্ত বাড়ির নং : n0147 বয়স : 46 লিঙ্গ : মহিলা	ফটো উপলব্ধ	251	NVP0776534	নাম : রবিলোচন দত্ত পিতার নাম: নিমাই দত্ত বাড়ির নং : n0147 বয়স : 38 লিঙ্গ : পুরুষ	ফটো উপলব্ধ	252	NVP1352426	নাম : ময়না দত্ত স্বামীর নাম: রবি দত্ত বাড়ির নং : N0145 বয়স : 34 লিঙ্গ : মহিলা	ফটো উপলব্ধ
253	WB/36/246/441626	নাম : শংকর দত্ত পিতার নাম: হরি দত্ত বাড়ির নং : n0148 বয়স : 70 লিঙ্গ : পুরুষ	ফটো উপলব্ধ	254	WB/36/246/441634	নাম : আরতী দত্ত স্বামীর নাম: শংকর দত্ত বাড়ির নং : n0148 বয়স : 66 লিঙ্গ : মহিলা	ফটো উপলব্ধ	255	WB/36/246/441550	নাম : বীরেন্দ্র দত্ত পিতার নাম: গোষ্ঠ দত্ত বাড়ির নং : n0149 বয়স : 72 লিঙ্গ : পুরুষ	ফটো উপলব্ধ
256	WB/36/246/441553	নাম : পরী দত্ত স্বামীর নাম: বীরেন্দ্র দত্ত বাড়ির নং : n0149 বয়স : 68 লিঙ্গ : মহিলা	ফটো উপলব্ধ	257	FSL2262863	নাম : মনোরঞ্জন দত্ত পিতার নাম: বীরেন্দ্র দত্ত বাড়ির নং : n0149 বয়স : 44 লিঙ্গ : পুরুষ	ফটো উপলব্ধ	258	NVP1276443	নাম : শোভা দত্ত স্বামীর নাম: মনোরঞ্জন দত্ত বাড়ির নং : n0147 বয়স : 35 লিঙ্গ : মহিলা	ফটো উপলব্ধ
259	FSL2627818	নাম : কবিতা দত্ত স্বামীর নাম: চন্ডীচরণ দত্ত বাড়ির নং : n0149 বয়স : 42 লিঙ্গ : মহিলা	ফটো উপলব্ধ	260	NVP2438190	নাম : কৃষ্ণচন্দ্র দত্ত পিতার নাম: চন্ডীচরণ দত্ত বাড়ির নং : এন0149 বয়স : 20 লিঙ্গ : পুরুষ	ফটো উপলব্ধ	261	FSL2957777	নাম : তাপস দাস পিতার নাম: উত্তম দাস বাড়ির নং : n0050 বয়স : 37 লিঙ্গ : পুরুষ	ফটো উপলব্ধ
262	NVP1811082	নাম : অর্পিতা দাস স্বামীর নাম: মাধব দাস বাড়ির নং : n0054 বয়স : 36 লিঙ্গ : মহিলা	ফটো উপলব্ধ	263	NVP1811090	নাম : রাহুল দাস পিতার নাম: বঙ্কিম দাস বাড়ির নং : n0054 বয়স : 30 লিঙ্গ : পুরুষ	ফটো উপলব্ধ	264	NVP1811207	নাম : দিলীপ দাস পিতার নাম: রতন দাস বাড়ির নং : n0073 বয়স : 67 লিঙ্গ : পুরুষ	ফটো উপলব্ধ
265	NVP2404507	নাম : সুধাংশু দাস পিতার নাম: রতন দাস বাড়ির নং : n0073 বয়স : 57 লিঙ্গ : পুরুষ	ফটো উপলব্ধ	266	WB/36/246/441135	নাম : চিত্ত দাস পিতার নাম: হেম দাস বাড়ির নং : n0081 বয়স : 76 লিঙ্গ : পুরুষ	ফটো উপলব্ধ	267	FSL2262889	নাম : গায়ত্রী দাস স্বামীর নাম: ফটিক দাস বাড়ির নং : n0075 বয়স : 43 লিঙ্গ : মহিলা	ফটো উপলব্ধ
268	NVP2509784	নাম : ফটিক দাস পিতার নাম: কুশধবজ দাস বাড়ির নং : n0075 বয়স : 53 লিঙ্গ : পুরুষ	ফটো উপলব্ধ	269	NVP1515394	নাম : প্রশান্ত দাস পিতার নাম: বিন্দু দাস বাড়ির নং : n0075 বয়স : 31 লিঙ্গ : পুরুষ	ফটো উপলব্ধ	270	WB/36/246/441077	নাম : আল্পনা দাস স্বামীর নাম: আনন্দ দাস বাড়ির নং : n0075 বয়স : 54 লিঙ্গ : মহিলা	ফটো উপলব্ধ
271	WB/36/246/441214	নাম : আনন্দ দাস পিতার নাম: কুশধবজ দাস বাড়ির নং : n0075 বয়স : 56 লিঙ্গ : পুরুষ	ফটো উপলব্ধ	272	WB/36/246/441078	নাম : অমর দাস স্বামীর নাম: কুশধবজ দাস বাড়ির নং : n0075 বয়স : 78 লিঙ্গ : মহিলা	ফটো উপলব্ধ	273	NVP1515378	নাম : নিখিল দাস পিতার নাম: শম্ভু দাস বাড়ির নং : n0074 বয়স : 36 লিঙ্গ : পুরুষ	ফটো উপলব্ধ
274	FSL2627834	নাম : গুনমনি দাস স্বামীর নাম: গুনধর দাস বাড়ির নং : n0074 বয়স : 43 লিঙ্গ : মহিলা	ফটো উপলব্ধ	275	WB/36/246/441299	নাম : গুনধর দাস পিতার নাম: নব দাস বাড়ির নং : এন0074 বয়স : 52 লিঙ্গ : পুরুষ	ফটো উপলব্ধ	276	FSL1261361	নাম : উমা দাস স্বামীর নাম: বিশ্বনাথ দাস বাড়ির নং : এন0074 বয়স : 48 লিঙ্গ : মহিলা	ফটো উপলব্ধ

277	NVP2401354	নাম : বিশ্বনাথ দাস পিতার নাম: নব দাস বাড়ির নং : n0074 বয়স : 52 লিঙ্গ : পুরুষ	ফটো উপলব্ধ	278	NVP2401370	নাম : চাপারানী দাস স্বামীর নাম: শম্ভু দাস বাড়ির নং : n0074 বয়স : 51 লিঙ্গ : মহিলা	ফটো উপলব্ধ	279	NVP2401362	নাম : শম্ভুনাথ দাস পিতার নাম: নব দাস বাড়ির নং : n0074 বয়স : 60 লিঙ্গ : পুরুষ	ফটো উপলব্ধ
280	WB/36/246/441090	নাম : গীতা দাস স্বামীর নাম: দিলীপ দাস বাড়ির নং : n0073 বয়স : 58 লিঙ্গ : মহিলা	ফটো উপলব্ধ	281	FSL1261700	নাম : ভক্ত দাস পিতার নাম: রতন দাস বাড়ির নং : n0073 বয়স : 48 লিঙ্গ : পুরুষ	ফটো উপলব্ধ	282	NVP1352657	নাম : তাপস দাস পিতার নাম: সুধাংশু দাস বাড়ির নং : n0073 বয়স : 36 লিঙ্গ : পুরুষ	ফটো উপলব্ধ
283	WB/36/246/441111	নাম : উমা দাস স্বামীর নাম: সুধাংশু দাস বাড়ির নং : n0073 বয়স : 54 লিঙ্গ : মহিলা	ফটো উপলব্ধ	284	NVP1352632	নাম : বাদল দাস পিতার নাম: অজিত দাস বাড়ির নং : n0073 বয়স : 37 লিঙ্গ : পুরুষ	ফটো উপলব্ধ	285	NVP1723725	নাম : গঙ্গা দাস স্বামীর নাম: জলধর দাস বাড়ির নং : n0073 বয়স : 30 লিঙ্গ : মহিলা	ফটো উপলব্ধ
286	WB/36/246/441074	নাম : বন্দনা দাস স্বামীর নাম: মানিক দাস বাড়ির নং : n0083 বয়স : 58 লিঙ্গ : মহিলা	ফটো উপলব্ধ	287	WB/36/246/441494	নাম : মানিক দাস পিতার নাম: হাঁদু দাস বাড়ির নং : n0083 বয়স : 70 লিঙ্গ : পুরুষ	ফটো উপলব্ধ	288	NVP0776880	নাম : অনিরুদ্ধ দাস পিতার নাম: পঞ্চানন দাস বাড়ির নং : n0083 বয়স : 39 লিঙ্গ : পুরুষ	ফটো উপলব্ধ
289	WB/36/246/441071	নাম : অর্চনা দাস স্বামীর নাম: পঞ্চানন দাস বাড়ির নং : n0083 বয়স : 66 লিঙ্গ : মহিলা	ফটো উপলব্ধ	290	WB/36/246/441496	নাম : পঞ্চানন দাস পিতার নাম: হাঁদু দাস বাড়ির নং : n0083 বয়স : 74 লিঙ্গ : পুরুষ	ফটো উপলব্ধ	291	NVP1627017	নাম : মায়া দাস স্বামীর নাম: চন্দন দাস বাড়ির নং : n0083 বয়স : 30 লিঙ্গ : মহিলা	ফটো উপলব্ধ
292	FSL2957579	নাম : চন্দন দাস পিতার নাম: কমল দাস বাড়ির নং : n0083 বয়স : 41 লিঙ্গ : পুরুষ	ফটো উপলব্ধ	293	WB/36/246/441685	নাম : জ্যোৎস্না দাস স্বামীর নাম: কমল দাস বাড়ির নং : n0083 বয়স : 70 লিঙ্গ : মহিলা	ফটো উপলব্ধ	294	WB/36/246/441673	নাম : কমল দাস পিতার নাম: হান্দু দাস বাড়ির নং : n0083 বয়স : 78 লিঙ্গ : পুরুষ	ফটো উপলব্ধ
295	NVP1415058	নাম : পূর্ণচন্দ্র দাস পিতার নাম: নিতাগোপাল দাস বাড়ির নং : n0082 বয়স : 33 লিঙ্গ : পুরুষ	ফটো উপলব্ধ	296	NVP1415041	নাম : ভোলানাথ দাস পিতার নাম: নিতাগোপাল দাস বাড়ির নং : n0082 বয়স : 36 লিঙ্গ : পুরুষ	ফটো উপলব্ধ	297	NVP0776633	নাম : জলধর দাস পিতার নাম: অজিত দাস বাড়ির নং : n0073 বয়স : 39 লিঙ্গ : পুরুষ	ফটো উপলব্ধ
298	WB/36/246/441100	নাম : সত্য দাস স্বামীর নাম: অজিত দাস বাড়ির নং : n0073 বয়স : 54 লিঙ্গ : মহিলা	ফটো উপলব্ধ	299	WB/36/246/441399	নাম : অজিত দাস পিতার নাম: রতন দাস বাড়ির নং : n0073 বয়স : 58 লিঙ্গ : পুরুষ	ফটো উপলব্ধ	300	NVP0777268	নাম : রিক্ত দাস পিতার নাম: মধু দাস বাড়ির নং : n0072 বয়স : 38 লিঙ্গ : পুরুষ	ফটো উপলব্ধ
301	NVP1515386	নাম : মৌসুমী দাস স্বামীর নাম: জয়দেব দাস বাড়ির নং : n0056 বয়স : 31 লিঙ্গ : মহিলা	ফটো উপলব্ধ	302	FSL1261312	নাম : জয়দেব দাস পিতার নাম: অমল্য দাস বাড়ির নং : n0056 বয়স : 45 লিঙ্গ : পুরুষ	ফটো উপলব্ধ	303	WB/36/246/441107	নাম : হীরামনি দাস স্বামীর নাম: বিজয় দাস বাড়ির নং : n0056 বয়স : 50 লিঙ্গ : মহিলা	ফটো উপলব্ধ
304	WB/36/246/441108	নাম : লুবী দাস স্বামীর নাম: অমল্য দাস বাড়ির নং : n0056 বয়স : 88 লিঙ্গ : মহিলা	ফটো উপলব্ধ	305	WB/36/246/441192	নাম : রেবতী দাস স্বামীর নাম: মৃত্যঞ্জয় দাস বাড়ির নং : n0055 বয়স : 65 লিঙ্গ : মহিলা	ফটো উপলব্ধ	306	NVP1440270	নাম : গিরিধর দাস পিতার নাম: মৃত্যঞ্জয় দাস বাড়ির নং : n0055 বয়স : 34 লিঙ্গ : পুরুষ	ফটো উপলব্ধ

307	FSL3002946	নাম : গদাধর দাস পিতার নাম: মুত্যাঞ্জয় দাস বাড়ির নং : n0055 বয়স : 37 লিঙ্গ : পুরুষ	ফটো উপলব্ধ	308	WB/36/246/441454	নাম : মুত্যাঞ্জয় দাস পিতার নাম: প্রহ্লাদ দাস বাড়ির নং : n0055 বয়স : 70 লিঙ্গ : পুরুষ	ফটো উপলব্ধ	309	WB/36/246/441455	নাম : নিহারী দাস স্বামীর নাম: প্রহ্লাদ দাস বাড়ির নং : n0055 বয়স : 88 লিঙ্গ : মহিলা	ফটো উপলব্ধ
310	FSL2957587	নাম : মাধব দাস পিতার নাম: বঙ্কিম দাস বাড়ির নং : n0054 বয়স : 38 লিঙ্গ : পুরুষ	ফটো উপলব্ধ	311	WB/36/246/441627	নাম : বঙ্কিম দাস পিতার নাম: প্রহ্লাদ দাস বাড়ির নং : n0054 বয়স : 68 লিঙ্গ : পুরুষ	ফটো উপলব্ধ	312	FSL2894624	নাম : অমিতা দাস স্বামীর নাম: লালু দাস বাড়ির নং : n0053 বয়স : 39 লিঙ্গ : মহিলা	ফটো উপলব্ধ
313	FSL2894145	নাম : লালু দাস পিতার নাম: নকুল দাস বাড়ির নং : n0053 বয়স : 45 লিঙ্গ : পুরুষ	ফটো উপলব্ধ	314	WB/36/246/441225	নাম : সন্ধ্যা দাস স্বামীর নাম: নকুল দাস বাড়ির নং : n0053 বয়স : 68 লিঙ্গ : মহিলা	ফটো উপলব্ধ	315	WB/36/246/441272	নাম : নকুল দাস পিতার নাম: প্রহ্লাদ দাস বাড়ির নং : n0053 বয়স : 76 লিঙ্গ : পুরুষ	ফটো উপলব্ধ
316	FSL2957629	নাম : কেয়া দাস স্বামীর নাম: সুন্দর দাস বাড়ির নং : n0052 বয়স : 38 লিঙ্গ : মহিলা	ফটো উপলব্ধ	317	FSL2957660	নাম : তপন দাস পিতার নাম: নাড়গোপাল দাস বাড়ির নং : n0052 বয়স : 38 লিঙ্গ : পুরুষ	ফটো উপলব্ধ	318	FSL2957694	নাম : সুন্দর দাস পিতার নাম: নাড়গোপাল দাস বাড়ির নং : n0052 বয়স : 39 লিঙ্গ : পুরুষ	ফটো উপলব্ধ
319	WB/36/246/441207	নাম : তরুণতা দাস স্বামীর নাম: নাড়গোপাল দাস বাড়ির নং : n0052 বয়স : 58 লিঙ্গ : মহিলা	ফটো উপলব্ধ	320	WB/36/246/441625	নাম : নাড়গোপাল দাস পিতার নাম: নরোত্তম দাস বাড়ির নং : n0052 বয়স : 66 লিঙ্গ : পুরুষ	ফটো উপলব্ধ	321	FSL2894632	নাম : বিদু দাস স্বামীর নাম: নরোত্তম দাস বাড়ির নং : n0052 বয়স : 70 লিঙ্গ : মহিলা	ফটো উপলব্ধ
322	NVP0776781	নাম : দীপেশ দাস পিতার নাম: আশুতোষ দাস বাড়ির নং : n0051 বয়স : 36 লিঙ্গ : পুরুষ	ফটো উপলব্ধ	323	FSL2751683	নাম : রুমা দাস স্বামীর নাম: সহদেব দাস বাড়ির নং : n0051 বয়স : 39 লিঙ্গ : মহিলা	ফটো উপলব্ধ	324	FSL2262897	নাম : সহদেব দাস পিতার নাম: আশুতোষ দাস বাড়ির নং : n0051 বয়স : 42 লিঙ্গ : পুরুষ	ফটো উপলব্ধ
325	WB/36/246/441707	নাম : অঞ্জনা দাস স্বামীর নাম: আশুতোষ দাস বাড়ির নং : n0051 বয়স : 57 লিঙ্গ : মহিলা	ফটো উপলব্ধ	326	WB/36/246/441664	নাম : আশুতোষ দাস পিতার নাম: বসন্ত দাস বাড়ির নং : n0051 বয়স : 66 লিঙ্গ : পুরুষ	ফটো উপলব্ধ	327	NVP2438141	নাম : শুভজিৎ দাস পিতার নাম: সহদেব দাস বাড়ির নং : এন0051 বয়স : 20 লিঙ্গ : পুরুষ	ফটো উপলব্ধ
328	FSL2262954	নাম : মীঠু দাস স্বামীর নাম: ধীরেন দাস বাড়ির নং : n0050 বয়স : 46 লিঙ্গ : মহিলা	ফটো উপলব্ধ	329	WB/36/246/441663	নাম : ধীরেন দাস পিতার নাম: মদন দাস বাড়ির নং : n0050 বয়স : 55 লিঙ্গ : পুরুষ	ফটো উপলব্ধ	330	FSL1261437	নাম : প্রতিমা দাস স্বামীর নাম: গৌতম দাস বাড়ির নং : n0050 বয়স : 54 লিঙ্গ : মহিলা	ফটো উপলব্ধ
331	WB/36/246/441110	নাম : গৌতম দাস পিতার নাম: মদন দাস বাড়ির নং : n0050 বয়স : 58 লিঙ্গ : পুরুষ	ফটো উপলব্ধ	332	NVP1627025	নাম : রুমা দাস স্বামীর নাম: তাপস দাস বাড়ির নং : n0050 বয়স : 31 লিঙ্গ : মহিলা	ফটো উপলব্ধ	333	WB/36/246/441149	নাম : উত্তম দাস পিতার নাম: মদন দাস বাড়ির নং : n0050 বয়স : 60 লিঙ্গ : পুরুষ	ফটো উপলব্ধ
334	NVP0777094	নাম : রাজীব দাস পিতার নাম: মাধব দাস বাড়ির নং : n0106 বয়স : 39 লিঙ্গ : পুরুষ	ফটো উপলব্ধ	335	FSL1261478	নাম : চিত্তামণি দাস পিতার নাম: মাধব দাস বাড়ির নং : n0106 বয়স : 45 লিঙ্গ : পুরুষ	ফটো উপলব্ধ	336	WB/36/246/441204	নাম : বেলারানী দাস স্বামীর নাম: মাধব দাস বাড়ির নং : n0106 বয়স : 66 লিঙ্গ : মহিলা	ফটো উপলব্ধ

337 নাম : মুক্তা দাস স্বামীর নাম : কিংকর দাস বাড়ির নং : n0095 বয়স : 68 লিঙ্গ : মহিলা	FSL2262913 ফটো উপলব্ধ	338 নাম : রুবিনী দাস পিতার নাম : মুকুন্দ দাস বাড়ির নং : n0084 বয়স : 32 লিঙ্গ : পুরুষ	NVP1515667 ফটো উপলব্ধ	339 নাম : ছবি দাস স্বামীর নাম : হীরালাল দাস বাড়ির নং : n0084 বয়স : 48 লিঙ্গ : মহিলা	FSL1261791 ফটো উপলব্ধ
340 নাম : হীরালাল দাস পিতার নাম : হাদ দাস বাড়ির নং : n0084 বয়স : 52 লিঙ্গ : পুরুষ	FSL2894160 ফটো উপলব্ধ	341 নাম : পূর্ণিমা দাস স্বামীর নাম : মুক্তিপদ দাস বাড়ির নং : n0084 বয়স : 52 লিঙ্গ : মহিলা	WB/36/246/441072 ফটো উপলব্ধ	342 নাম : মুক্তিপদ দাস পিতার নাম : হাদ দাস বাড়ির নং : n0084 বয়স : 58 লিঙ্গ : পুরুষ	WB/36/246/441018 ফটো উপলব্ধ
343 নাম : পদ্মা মাহাত স্বামীর নাম : সাধন মাহাত বাড়ির নং : n0083 বয়স : 39 লিঙ্গ : মহিলা	FSL2751840 ফটো উপলব্ধ	344 নাম : বৈদ্যনাথ দাস পিতার নাম : মানিক দাস বাড়ির নং : n0074 বয়স : 34 লিঙ্গ : পুরুষ	NVP1276294 ফটো উপলব্ধ	345 নাম : সরস্বতী দাস স্বামীর নাম : নিত্য দাস বাড়ির নং : n0082 বয়স : 54 লিঙ্গ : মহিলা	WB/36/246/441073 ফটো উপলব্ধ
346 নাম : গৌরাজ দাস পিতার নাম : শ্রেয় দাস বাড়ির নং : n0082 বয়স : 54 লিঙ্গ : পুরুষ	WB/36/246/441051 ফটো উপলব্ধ	347 নাম : মৌসুমী দাস স্বামীর নাম : পিন্টু দাস বাড়ির নং : n0072 বয়স : 31 লিঙ্গ : মহিলা	NVP1627033 ফটো উপলব্ধ	348 নাম : পিন্টু দাস পিতার নাম : চিত্তরঞ্জন দাস বাড়ির নং : n0072 বয়স : 40 লিঙ্গ : পুরুষ	FSL2751600 ফটো উপলব্ধ
349 নাম : যোগীবেশ দাস পিতার নাম : চিত্ত দাস বাড়ির নং : n0081 বয়স : 49 লিঙ্গ : পুরুষ	WB/36/246/441045 ফটো উপলব্ধ	350 নাম : অনিমা দাস স্বামীর নাম : জয়দেব দাস বাড়ির নং : n0081 বয়স : 43 লিঙ্গ : মহিলা	FSL2262962 ফটো উপলব্ধ	351 নাম : জয়দেব দাস পিতার নাম : চিত্ত দাস বাড়ির নং : n0081 বয়স : 54 লিঙ্গ : পুরুষ	WB/36/246/441087 ফটো উপলব্ধ
352 নাম : রেখা দাস পিতার নাম : বিশ্বনাথ দাস বাড়ির নং : এন০০৭৪ বয়স : 22 লিঙ্গ : মহিলা	NVP2236412 ফটো উপলব্ধ	353 নাম : সারদা দাস স্বামীর নাম : বৈদ্যনাথ দাস বাড়ির নং : এন০০৭৪ বয়স : 25 লিঙ্গ : মহিলা	NVP2258069 ফটো উপলব্ধ	354 নাম : উষা দাস স্বামীর নাম : যোগীবেশ দাস বাড়ির নং : এন০০৮১ বয়স : 26 লিঙ্গ : মহিলা	NVP2270668 ফটো উপলব্ধ
355 নাম : শুভম দাস পিতার নাম : জয়দেব দাস বাড়ির নং : এন0081 বয়স : 21 লিঙ্গ : পুরুষ	NVP2438331 ফটো উপলব্ধ	356 নাম : চন্দী চরণ দাস পিতার নাম : গৌরাজ দাস বাড়ির নং : এন০০৮২ বয়স : 26 লিঙ্গ : পুরুষ	NVP2026052 ফটো উপলব্ধ	357 নাম : সমীরন দাস পিতার নাম : ফটিক দাস বাড়ির নং : এন ০০৭৫ বয়স : 21 লিঙ্গ : পুরুষ	NVP2372076 ফটো উপলব্ধ
358 নাম : নয়নতারা দাস স্বামীর নাম : গৌরাজ দাস বাড়ির নং : n0082 বয়স : 48 লিঙ্গ : মহিলা	FSL1261965 ফটো উপলব্ধ	359 নাম : পূজা দাস স্বামীর নাম : ভোলানাথ দাস বাড়ির নং : এন0082 বয়স : 21 লিঙ্গ : মহিলা	NVP2435592 ফটো উপলব্ধ	360 নাম : মণ্টু দাস পিতার নাম : কিংকর দাস বাড়ির নং : n0095 বয়স : 49 লিঙ্গ : পুরুষ	NVP2297950 ফটো উপলব্ধ
361 নাম : যমুনা দাস স্বামীর নাম : মধু দাস বাড়ির নং : n0072 বয়স : 66 লিঙ্গ : মহিলা	NVP2379519 ফটো উপলব্ধ	362 নাম : সুশান্ত দাস পিতার নাম : আনন্দ দাস বাড়ির নং : n0075 বয়স : 28 লিঙ্গ : পুরুষ	NVP1948819 ফটো উপলব্ধ	363 নাম : সঞ্জয় দাস মায়ের নাম : লুবী দাস বাড়ির নং : N0056 বয়স : 40 লিঙ্গ : পুরুষ	NVP1898733 ফটো উপলব্ধ
364 নাম : রামু দাস পিতার নাম : গৌতম দাস বাড়ির নং : n0050 বয়স : 27 লিঙ্গ : পুরুষ	NVP1944917 ফটো উপলব্ধ	365 নাম : অন্নেষা দাস স্বামীর নাম : মণ্টু দাস বাড়ির নং : n0095 বয়স : 27 লিঙ্গ : মহিলা	NVP1944925 ফটো উপলব্ধ	366 নাম : পূর্ণিমা দাস স্বামীর নাম : অনিরুদ্ধ দাস বাড়ির নং : এন০০৮৩ বয়স : 27 লিঙ্গ : মহিলা	NVP2011161 ফটো উপলব্ধ

367 নাম : প্রসেনজিৎ দাস পিতার নাম: সুধাংশু দাস বাড়ির নং : এন০০৭৩ বয়স : 23 লিঙ্গ : পুরুষ	NVP2144848 ফটো উপলব্ধ	368 নাম : অমল দাস পিতার নাম: বিজয় দাস বাড়ির নং : n0056 বয়স : 24 লিঙ্গ : পুরুষ	NVP2089878 ফটো উপলব্ধ	369 নাম : মধুমিতা দাস স্বামীর নাম: রাজীব দাস বাড়ির নং : n0106 বয়স : 30 লিঙ্গ : মহিলা	NVP1627058 ফটো উপলব্ধ
370 নাম : বীণাপানী দাস স্বামীর নাম: চিন্তামনি দাস বাড়ির নং : n0106 বয়স : 38 লিঙ্গ : মহিলা	FSL2751675 ফটো উপলব্ধ	371 নাম : টুম্পারানী দাস স্বামীর নাম: বিষ্ণু দাস বাড়ির নং : n0106 বয়স : 32 লিঙ্গ : মহিলা	NVP1515758 ফটো উপলব্ধ	372 নাম : মধু দাস পিতার নাম: ভৈরব দাস বাড়ির নং : n0107 বয়স : 58 লিঙ্গ : পুরুষ	WB/36/246/441254 ফটো উপলব্ধ
373 নাম : সুমিত্রা দাস স্বামীর নাম: মধু দাস বাড়ির নং : n0107 বয়স : 54 লিঙ্গ : মহিলা	WB/36/246/441591 ফটো উপলব্ধ	374 নাম : বিশ্বজিৎ দাস পিতার নাম: মধু দাস বাড়ির নং : n0107 বয়স : 33 লিঙ্গ : পুরুষ	NVP1515741 ফটো উপলব্ধ	375 নাম : মানিক দাস পিতার নাম: ভৈরব দাস বাড়ির নং : n0107 বয়স : 54 লিঙ্গ : পুরুষ	WB/36/246/441342 ফটো উপলব্ধ
376 নাম : বর্ণালী দাস স্বামীর নাম: মানিক দাস বাড়ির নং : n0107 বয়স : 45 লিঙ্গ : মহিলা	NVP1352434 ফটো উপলব্ধ	377 নাম : বিপ্লব দাস পিতার নাম: মধুসূদন দাস বাড়ির নং : n0107 বয়স : 29 লিঙ্গ : পুরুষ	NVP1723741 ফটো উপলব্ধ	378 নাম : রেবতী দাস স্বামীর নাম: উত্তম দাস বাড়ির নং : n0165 বয়স : 55 লিঙ্গ : মহিলা	WB/36/246/441055 ফটো উপলব্ধ
379 নাম : চণ্ডী চরণ দাস পিতার নাম: হীরালাল দাস বাড়ির নং : এন০০৮৪ বয়স : 25 লিঙ্গ : পুরুষ	NVP1968056 ফটো উপলব্ধ	380 নাম : শান্ত দাস স্বামীর নাম: রুস্তমী দাস বাড়ির নং : এন০০৮৪ বয়স : 27 লিঙ্গ : মহিলা	NVP2025773 ফটো উপলব্ধ	381 নাম : চন্দনা দাস স্বামীর নাম: বাদল দাস বাড়ির নং : n0073 বয়স : 27 লিঙ্গ : মহিলা	NVP1948694 ফটো উপলব্ধ
382 নাম : চন্ডী চরন দাস পিতার নাম: ফটিক দাস বাড়ির নং : n0075 বয়স : 27 লিঙ্গ : পুরুষ	NVP1948769 ফটো উপলব্ধ	383 নাম : পূর্ণিমা দাস স্বামীর নাম: গদাধর দাস বাড়ির নং : n0055 বয়স : 26 লিঙ্গ : মহিলা	NVP1948777 ফটো উপলব্ধ	384 নাম : অনিতা দাস স্বামীর নাম: জয়দেব দাস বাড়ির নং : এন ০০৭৩ বয়স : 25 লিঙ্গ : মহিলা	NVP2372035 ফটো উপলব্ধ
385 নাম : মৌসুমী দাস স্বামীর নাম: বিশ্বজিৎ দাস বাড়ির নং : n0107 বয়স : 24 লিঙ্গ : মহিলা	NVP2088532 ফটো উপলব্ধ	386 নাম : আকাশ দাস পিতার নাম: ধীরেন দাস বাড়ির নং : এন০০৫০ বয়স : 22 লিঙ্গ : পুরুষ	NVP2236107 ফটো উপলব্ধ	387 নাম : টিয়া দাস স্বামীর নাম: রামু দাস বাড়ির নং : এন০0050 বয়স : 21 লিঙ্গ : মহিলা	NVP2435600 ফটো উপলব্ধ
388 নাম : কানাই প্রামানিক পিতার নাম: বিরিসিধি প্রামানিক বাড়ির নং : এন০১৫০ বয়স : 26 লিঙ্গ : পুরুষ	NVP2025823 ফটো উপলব্ধ	389 নাম : গীতা পরামানিক স্বামীর নাম: বলাই পরামানিক বাড়ির নং : n0150 বয়স : 78 লিঙ্গ : মহিলা	WB/36/246/441325 ফটো উপলব্ধ	390 নাম : কার্তিক চন্দ্র পরামানিক পিতার নাম: বলাই পরামানিক বাড়ির নং : n0150 বয়স : 42 লিঙ্গ : পুরুষ	NVP1415108 ফটো উপলব্ধ
391 নাম : বিরিসিধি পরামানিক পিতার নাম: সুধীর পরামানিক বাড়ির নং : n0150 বয়স : 53 লিঙ্গ : পুরুষ	NVP2475440 ফটো উপলব্ধ	392 নাম : পদ্মা পরামানিক স্বামীর নাম: বিরিসিধি পরামানিক বাড়ির নং : n0150 বয়স : 52 লিঙ্গ : মহিলা	WB/36/246/441322 ফটো উপলব্ধ	393 নাম : গায়ত্রী পরামানিক স্বামীর নাম: জলধর পরামানিক বাড়ির নং : n0150 বয়স : 66 লিঙ্গ : মহিলা	WB/36/246/441324 ফটো উপলব্ধ
394 নাম : শিব পরামানিক পিতার নাম: জলধর পরামানিক বাড়ির নং : n0150 বয়স : 39 লিঙ্গ : পুরুষ	NVP0777417 ফটো উপলব্ধ	395 নাম : কৌশল্যা পরামানিক স্বামীর নাম: শিব পরামানিক বাড়ির নং : n0150 বয়স : 36 লিঙ্গ : মহিলা	NVP0777425 ফটো উপলব্ধ	396 নাম : মুনত প্রামানিক পিতার নাম: বলাই প্রামানিক বাড়ির নং : n0150 বয়স : 46 লিঙ্গ : পুরুষ	FSL2263010 ফটো উপলব্ধ

বিধানসভা নির্বাচনকেন্দ্রের নং, নাম : 249-রানীবাথ
ভাগ নং, নাম : 2-বনশোল

397	FSL2627925	নাম : যমুনা প্রামানিক স্বামীর নাম: মুক্তন প্রামানিক বাড়ির নং : n0150 বয়স : 43 লিঙ্গ : মহিলা	ফটো উপলব্ধ	398	FSL2627933	নাম : উত্তম প্রামানিক পিতার নাম: জলধর প্রামানিক বাড়ির নং : n0150 বয়স : 28 লিঙ্গ : পুরুষ	ফটো উপলব্ধ	399	NVP1276468	নাম : সুমিত্রা প্রামানিক স্বামীর নাম: উত্তম প্রামানিক বাড়ির নং : n0148 বয়স : 34 লিঙ্গ : মহিলা	ফটো উপলব্ধ
400	NVP1276450	নাম : দীপক পারামানিক পিতার নাম: জলধর পারামানিক বাড়ির নং : n0147 বয়স : 34 লিঙ্গ : পুরুষ	ফটো উপলব্ধ	401	NVP1515659	নাম : মুক্তা প্রামানিক স্বামীর নাম: কার্তিক প্রামানিক বাড়ির নং : n0150 বয়স : 34 লিঙ্গ : মহিলা	ফটো উপলব্ধ	402	NVP1515725	নাম : শিবু প্রামানিক পিতার নাম: বিরিঞ্চি প্রামানিক বাড়ির নং : n0150 বয়স : 32 লিঙ্গ : পুরুষ	ফটো উপলব্ধ
403	NVP1515634	নাম : পিঙ্কি প্রামানিক স্বামীর নাম: শিবু প্রামানিক বাড়ির নং : n0150 বয়স : 32 লিঙ্গ : মহিলা	ফটো উপলব্ধ	404	WB/36/246/441492	নাম : মানিক পরামানিক পিতার নাম: বলাই পরামানিক বাড়ির নং : n0151 বয়স : 56 লিঙ্গ : পুরুষ	ফটো উপলব্ধ	405	WB/36/246/441323	নাম : লক্ষ্মী পরামানিক স্বামীর নাম: মানিক পরামানিক বাড়ির নং : n0151 বয়স : 54 লিঙ্গ : মহিলা	ফটো উপলব্ধ
406	WB/36/246/441252	নাম : রথু পরামানিক পিতার নাম: বলাই পরামানিক বাড়ির নং : n0151 বয়স : 54 লিঙ্গ : পুরুষ	ফটো উপলব্ধ	407	FSL1262203	নাম : রবনী প্রামানিক স্বামীর নাম: রথু প্রামানিক বাড়ির নং : n0151 বয়স : 45 লিঙ্গ : মহিলা	ফটো উপলব্ধ	408	NVP1948801	নাম : মিতু পরামানিক স্বামীর নাম: দীপক পরামানিক বাড়ির নং : n0147 বয়স : 27 লিঙ্গ : মহিলা	ফটো উপলব্ধ
409	NVP1811074	নাম : ঝাপান প্রামানিক পিতার নাম: মানিক চন্দ্র প্রামানিক বাড়ির নং : n0151 বয়স : 30 লিঙ্গ : পুরুষ	ফটো উপলব্ধ	410	NVP2393148	নাম : নন্দন প্রামানিক পিতার নাম: মধু পরামানিক বাড়ির নং : এন0152 বয়স : 20 লিঙ্গ : পুরুষ	ফটো উপলব্ধ	411	FSL2263085	নাম : মধু প্রামানিক পিতার নাম: শক্তিপদ প্রামানিক বাড়ির নং : n0152 বয়স : 46 লিঙ্গ : পুরুষ	ফটো উপলব্ধ
412	FSL2894210	নাম : ময়না প্রামানিক স্বামীর নাম: মধু প্রামানিক বাড়ির নং : n0152 বয়স : 43 লিঙ্গ : মহিলা	ফটো উপলব্ধ	413	NVP2011120	নাম : বাপি প্রামানিক পিতার নাম: মধু প্রামানিক বাড়ির নং : এন015২ বয়স : 25 লিঙ্গ : পুরুষ	ফটো উপলব্ধ	414	FSL2628311	নাম : নীলমনি বেসরা পিতার নাম: পরান বেসরা বাড়ির নং : n0135 বয়স : 66 লিঙ্গ : মহিলা	ফটো উপলব্ধ
415	WB/36/246/441617	নাম : মহাদেব বেসরা পিতার নাম: পরান বেসরা বাড়ির নং : n0135 বয়স : 60 লিঙ্গ : পুরুষ	ফটো উপলব্ধ	416	WB/36/246/441556	নাম : সরস্বতী বেসরা স্বামীর নাম: মহাদেব বেসরা বাড়ির নং : n0135 বয়স : 54 লিঙ্গ : মহিলা	ফটো উপলব্ধ	417	WB/36/246/441624	নাম : অরুণ বেসরা পিতার নাম: পরান বেসরা বাড়ির নং : n0135 বয়স : 55 লিঙ্গ : পুরুষ	ফটো উপলব্ধ
418	FSL2751907	নাম : আহলাদী বেসরা স্বামীর নাম: অরুণ বেসরা বাড়ির নং : n0135 বয়স : 39 লিঙ্গ : মহিলা	ফটো উপলব্ধ	419	FSL2628329	নাম : নির্মল বেসরা পিতার নাম: পরান বেসরা বাড়ির নং : n0135 বয়স : 49 লিঙ্গ : পুরুষ	ফটো উপলব্ধ	420	NVP1944958	নাম : সুকুরমনি বেসরা পিতার নাম: মহাদেব বেসরা বাড়ির নং : n0135 বয়স : 26 লিঙ্গ : মহিলা	ফটো উপলব্ধ
421	NVP2236222	নাম : কবিতা বেসরা পিতার নাম: মহাদেব বেসরা বাড়ির নং : এন013৫ বয়স : 23 লিঙ্গ : মহিলা	ফটো উপলব্ধ	422	WB/36/246/441592	নাম : বুদ্ধেশ্বর মুরমু পিতার নাম: চন্দ্র মুরমু বাড়ির নং : n0134 বয়স : 55 লিঙ্গ : পুরুষ	ফটো উপলব্ধ	423	FSL1262690	নাম : সমী মুমরু স্বামীর নাম: সাবন মুমরু বাড়ির নং : n0132 বয়স : 88 লিঙ্গ : মহিলা	ফটো উপলব্ধ
424	WB/36/246/441510	নাম : গীরিজল মুমরু পিতার নাম: সাবন মুমরু বাড়ির নং : n0132 বয়স : 62 লিঙ্গ : পুরুষ	ফটো উপলব্ধ	425	WB/36/246/441515	নাম : সূর্যমনি মুমু স্বামীর নাম: গীরিজল মুমু বাড়ির নং : n0132 বয়স : 54 লিঙ্গ : মহিলা	ফটো উপলব্ধ	426	WB/36/246/441514	নাম : চুনকী মুমরু স্বামীর নাম: সিরিজল মুমরু বাড়ির নং : n0132 বয়স : 50 লিঙ্গ : মহিলা	ফটো উপলব্ধ

427	FSL2263721	নাম : বাহারী মূর্মু স্বামীর নাম : নবীন মূর্মু বাড়ির নং : n0136 বয়স : 74 লিঙ্গ : মহিলা	ফটো উপলব্ধ	428	WB/36/246/225314	নাম : রাধিকা হেহ্রম স্বামীর নাম : অনিল হেহ্রম বাড়ির নং : এন০১৩৬ বয়স : 61 লিঙ্গ : মহিলা	ফটো উপলব্ধ	429	WB/36/246/441388	নাম : কাল বরন মুমরু পিতার নাম : চন্দ্র মুমরু বাড়ির নং : n0134 বয়স : 52 লিঙ্গ : পুরুষ	ফটো উপলব্ধ
430	FSL2628287	নাম : গনলী মূর্মু স্বামীর নাম : বৃন্দেশ্বর মূর্মু বাড়ির নং : n0134 বয়স : 42 লিঙ্গ : মহিলা	ফটো উপলব্ধ	431	WB/36/246/441470	নাম : নীলমনি মূর্মু স্বামীর নাম : সূর্য্য মূর্মু বাড়ির নং : n0137 বয়স : 69 লিঙ্গ : মহিলা	ফটো উপলব্ধ	432	WB/36/246/441690	নাম : মালতী মূর্মু স্বামীর নাম : ললেশ্বর মূর্মু বাড়ির নং : n0137 বয়স : 54 লিঙ্গ : মহিলা	ফটো উপলব্ধ
433	FSL2957769	নাম : নবকুমার মূর্মু পিতার নাম : সূর্য্য মূর্মু বাড়ির নং : n0137 বয়স : 39 লিঙ্গ : পুরুষ	ফটো উপলব্ধ	434	FSL2957751	নাম : নারান মূর্মু পিতার নাম : সূর্য্য মূর্মু বাড়ির নং : n0137 বয়স : 38 লিঙ্গ : পুরুষ	ফটো উপলব্ধ	435	NVP1515618	নাম : অনিমা মূর্মু স্বামীর নাম : নারনি মূর্মু বাড়ির নং : n0137 বয়স : 35 লিঙ্গ : মহিলা	ফটো উপলব্ধ
436	FSL2751881	নাম : ভবেশ মূর্মু পিতার নাম : গনেশ মূর্মু বাড়ির নং : n0137 বয়স : 39 লিঙ্গ : পুরুষ	ফটো উপলব্ধ	437	NVP0779421	নাম : লখিমদর মূর্মু পিতার নাম : ললেশ্বর মূর্মু বাড়ির নং : n0137 বয়স : 38 লিঙ্গ : পুরুষ	ফটো উপলব্ধ	438	NVP1276393	নাম : সর্বেশ্বর মূর্মু পিতার নাম : গনেশ মূর্মু বাড়ির নং : n0135 বয়স : 35 লিঙ্গ : পুরুষ	ফটো উপলব্ধ
439	NVP1515733	নাম : রথমনি মূর্মু স্বামীর নাম : সর্বেশ্বর মূর্মু বাড়ির নং : n0135 বয়স : 34 লিঙ্গ : মহিলা	ফটো উপলব্ধ	440	XWK1694868	নাম : মায়ন মূর্মু স্বামীর নাম : প্রবীর মূর্মু বাড়ির নং : এন০১৩৭ বয়স : 31 লিঙ্গ : মহিলা	ফটো উপলব্ধ	441	UVG1688704	নাম : কাঁসাই কুমারী সরেন মূর্মু স্বামীর নাম : নবকুমার মূর্মু বাড়ির নং : এন০১৩৭ বয়স : 27 লিঙ্গ : মহিলা	ফটো উপলব্ধ
442	XWQ1799139	নাম : শুকুমলা মূর্মু স্বামীর নাম : লখিমদর মূর্মু বাড়ির নং : এন০১৩৭ বয়স : 28 লিঙ্গ : মহিলা	ফটো উপলব্ধ	443	NVP1811181	নাম : প্রবীর মূর্মু পিতার নাম : ললেশ্বর মূর্মু বাড়ির নং : n0137 বয়স : 30 লিঙ্গ : পুরুষ	ফটো উপলব্ধ	444	NVP1811140	নাম : মকর মাঝি পিতার নাম : অনিল মাঝি বাড়ির নং : n0064 বয়স : 28 লিঙ্গ : পুরুষ	ফটো উপলব্ধ
445	WB/36/246/441016	নাম : দুলালী মাঝি স্বামীর নাম : অনিল মাঝি বাড়ির নং : n0064 বয়স : 66 লিঙ্গ : মহিলা	ফটো উপলব্ধ	446	FSL1261338	নাম : নিতাই মাঝি পিতার নাম : ক্ষুদিরাম মাঝি বাড়ির নং : n0078 বয়স : 72 লিঙ্গ : পুরুষ	ফটো উপলব্ধ	447	WB/36/246/441053	নাম : কাজল মাঝি স্বামীর নাম : নিতাই মাঝি বাড়ির নং : n0078 বয়স : 68 লিঙ্গ : মহিলা	ফটো উপলব্ধ
448	NVP1352624	নাম : কৃষ্ণপদ মাঝি পিতার নাম : নিতাই মাঝি বাড়ির নং : n0078 বয়স : 34 লিঙ্গ : পুরুষ	ফটো উপলব্ধ	449	WB/36/246/441036	নাম : শম্ভু মাঝি পিতার নাম : ক্ষুদিরাম মাঝি বাড়ির নং : n0078 বয়স : 70 লিঙ্গ : পুরুষ	ফটো উপলব্ধ	450	WB/36/246/441376	নাম : মালতী মাঝি পিতার নাম : ক্ষুদিরাম মাঝি বাড়ির নং : n0078 বয়স : 62 লিঙ্গ : মহিলা	ফটো উপলব্ধ
451	WB/36/246/441581	নাম : গুরুপদ মাঝি পিতার নাম : ক্ষুদিরাম মাঝি বাড়ির নং : n0078 বয়স : 58 লিঙ্গ : পুরুষ	ফটো উপলব্ধ	452	FSL2263127	নাম : দুলালী মাঝি স্বামীর নাম : গুরুপদ মাঝি বাড়ির নং : n0078 বয়স : 45 লিঙ্গ : মহিলা	ফটো উপলব্ধ	453	FSL2263135	নাম : চন্দনা মাঝি স্বামীর নাম : শম্ভু মাঝি বাড়ির নং : n0078 বয়স : 46 লিঙ্গ : মহিলা	ফটো উপলব্ধ
454	FSL1261569	নাম : রেনুকা মাঝি স্বামীর নাম : জয়দেব মাঝি বাড়ির নং : n0079 বয়স : 54 লিঙ্গ : মহিলা	ফটো উপলব্ধ	455	WB/36/246/441508	নাম : সুনীল মাঝি পিতার নাম : মতিলাল মাঝি বাড়ির নং : n0079 বয়স : 54 লিঙ্গ : পুরুষ	ফটো উপলব্ধ	456	WB/36/246/441079	নাম : সঞ্জী মাঝি স্বামীর নাম : সুনীল মাঝি বাড়ির নং : n0079 বয়স : 49 লিঙ্গ : মহিলা	ফটো উপলব্ধ

457 নাম : সহদেব মাঝি পিতার নাম: মতিলাল মাঝি বাড়ির নং : n0079 বয়স : 50 লিঙ্গ : পুরুষ	WB/36/246/441619	ফটো উপলব্ধ	458 নাম : গোষ্ঠ মাঝি পিতার নাম: মতিলাল মাঝি বাড়ির নং : n0079 বয়স : 39 লিঙ্গ : পুরুষ	FSL2957637	ফটো উপলব্ধ	459 নাম : রুমা মাঝি স্বামীর নাম: গোষ্ঠ মাঝি বাড়ির নং : n0079 বয়স : 37 লিঙ্গ : মহিলা	FSL2957645	ফটো উপলব্ধ
460 নাম : বনমাঝি মাঝি পিতার নাম: সনাতন মাঝি বাড়ির নং : n0126 বয়স : 47 লিঙ্গ : পুরুষ	FSL2894228	ফটো উপলব্ধ	461 নাম : সাবু মাঝি স্বামীর নাম: তারাপদ মাঝি বাড়ির নং : n0217 বয়স : 33 লিঙ্গ : মহিলা	NVP1515790	ফটো উপলব্ধ	462 নাম : সহদেব মাঝি পিতার নাম: জ্যোতি মাঝি বাড়ির নং : n0063 বয়স : 43 লিঙ্গ : পুরুষ	FSL2263176	ফটো উপলব্ধ
463 নাম : কাংসাবতী মাঝি স্বামীর নাম: গোবিন্দ মাঝি বাড়ির নং : এন০০৬০ বয়স : 31 লিঙ্গ : মহিলা	XWI1445212	ফটো উপলব্ধ	464 নাম : চন্দনা মাঝি স্বামীর নাম: কৃষ্ণপদ মাঝি বাড়ির নং : এন০০৭৮ বয়স : 25 লিঙ্গ : মহিলা	NVP2258176	ফটো উপলব্ধ	465 নাম : সাবিত্রী মাঝি স্বামীর নাম: সঞ্জয় মাঝি বাড়ির নং : এন০০৬০ বয়স : 31 লিঙ্গ : মহিলা	NVP2258192	ফটো উপলব্ধ
466 নাম : মহাদেব মাঝি পিতার নাম: সুনীল মাঝি বাড়ির নং : এন০০৬৩ বয়স : 24 লিঙ্গ : পুরুষ	NVP2258135	ফটো উপলব্ধ	467 নাম : টুঙ্গা মাঝি স্বামীর নাম: রাজু মাঝি বাড়ির নং : এন০০৭৯ বয়স : 22 লিঙ্গ : মহিলা	NVP2258150	ফটো উপলব্ধ	468 নাম : মানিক মাঝি পিতার নাম: গুরুচরন মাঝি বাড়ির নং : এন০০৬১ বয়স : 23 লিঙ্গ : পুরুষ	NVP2236149	ফটো উপলব্ধ
469 নাম : চন্দনা মাঝি স্বামীর নাম: নিতাই মাঝি বাড়ির নং : এন০০৬৪ বয়স : 34 লিঙ্গ : মহিলা	BYG2523322	ফটো উপলব্ধ	470 নাম : নিতাই মাঝি পিতার নাম: হারাধন মাঝি বাড়ির নং : এন০০৬৪ বয়স : 48 লিঙ্গ : পুরুষ	BYG2381531	ফটো উপলব্ধ	471 নাম : সদাই মাঝি পিতার নাম: গোরচাঁদ মাঝি বাড়ির নং : এন০০৬২ বয়স : 33 লিঙ্গ : পুরুষ	NVP2270528	ফটো উপলব্ধ
472 নাম : সুশান্ত মাঝি পিতার নাম: কার্তিক মাঝি বাড়ির নং : এন০০৬২ বয়স : 23 লিঙ্গ : পুরুষ	NVP2275717	ফটো উপলব্ধ	473 নাম : ছুটিবালা মাঝি স্বামীর নাম: সহদেব মাঝি বাড়ির নং : n0079 বয়স : 35 লিঙ্গ : মহিলা	FSL2894657	ফটো উপলব্ধ	474 নাম : পার্থ মাঝি পিতার নাম: জয়দেব মাঝি বাড়ির নং : এন ০০৭৯ বয়স : 21 লিঙ্গ : পুরুষ	NVP2372043	ফটো উপলব্ধ
475 নাম : পায়েল মাঝি স্বামীর নাম: নয়ন মাঝি বাড়ির নং : এন০২০২ বয়স : 22 লিঙ্গ : মহিলা	NVP2372399	ফটো উপলব্ধ	476 নাম : সুন্দরী মাঝি স্বামীর নাম: যতী মাঝি বাড়ির নং : n0060 বয়স : 96 লিঙ্গ : মহিলা	WB/36/246/441222	ফটো উপলব্ধ	477 নাম : হাগরু মাঝি পিতার নাম: যতী মাঝি বাড়ির নং : n0060 বয়স : 67 লিঙ্গ : পুরুষ	NVP2404556	ফটো উপলব্ধ
478 নাম : ছবি মাঝি স্বামীর নাম: হাগরু মাঝি বাড়ির নং : n0060 বয়স : 70 লিঙ্গ : মহিলা	WB/36/246/441227	ফটো উপলব্ধ	479 নাম : আনন্দ মাঝি পিতার নাম: হাগরু মাঝি বাড়ির নং : n0060 বয়স : 39 লিঙ্গ : পুরুষ	FSL2751725	ফটো উপলব্ধ	480 নাম : মিনাকী মাঝি স্বামীর নাম: আনন্দ মাঝি বাড়ির নং : n0060 বয়স : 37 লিঙ্গ : মহিলা	NVP0777524	ফটো উপলব্ধ
481 নাম : কাল মাঝি পিতার নাম: যতী মাঝি বাড়ির নং : n0060 বয়স : 63 লিঙ্গ : পুরুষ	NVP2404564	ফটো উপলব্ধ	482 নাম : অজয় মাঝি পিতার নাম: কাল মাঝি বাড়ির নং : n0060 বয়স : 33 লিঙ্গ : পুরুষ	NVP1515675	ফটো উপলব্ধ	483 নাম : গোবিন্দ মাঝি পিতার নাম: হারু মাঝি বাড়ির নং : n0060 বয়স : 34 লিঙ্গ : পুরুষ	NVP1515782	ফটো উপলব্ধ
484 নাম : সঞ্জয় মাঝি পিতার নাম: কাল মাঝি বাড়ির নং : n0060 বয়স : 34 লিঙ্গ : পুরুষ	NVP1515774	ফটো উপলব্ধ	485 নাম : পচাই মাঝি পিতার নাম: যতী মাঝি বাড়ির নং : n0061 বয়স : 72 লিঙ্গ : পুরুষ	WB/36/246/441477	ফটো উপলব্ধ	486 নাম : মঞ্জু মাঝি স্বামীর নাম: পচাই মাঝি বাড়ির নং : n0061 বয়স : 54 লিঙ্গ : মহিলা	WB/36/246/441224	ফটো উপলব্ধ

487 নাম : সুমন্ত মাঝি পিতার নাম: পচাই মাঝি বাড়ির নং : n0061 বয়স : 33 লিঙ্গ : পুরুষ	NVP1515683 ফটো উপলব্ধ	488 নাম : গুরুচরন মাঝি পিতার নাম: যতী মাঝি বাড়ির নং : n0061 বয়স : 54 লিঙ্গ : পুরুষ	WB/36/246/441509 ফটো উপলব্ধ	489 নাম : সনকা মাঝি স্বামীর নাম: গুরুচরন মাঝি বাড়ির নং : n0061 বয়স : 46 লিঙ্গ : মহিলা	FSL2627990 ফটো উপলব্ধ
490 নাম : দেবেন মাঝি পিতার নাম: যতী মাঝি বাড়ির নং : n0061 বয়স : 54 লিঙ্গ : পুরুষ	WB/36/246/441400 ফটো উপলব্ধ	491 নাম : বন্দনা মাঝি স্বামীর নাম: দেবেন মাঝি বাড়ির নং : n0061 বয়স : 36 লিঙ্গ : মহিলা	NVP1184969 ফটো উপলব্ধ	492 নাম : সুনীল মাঝি পিতার নাম: যতী মাঝি বাড়ির নং : n0061 বয়স : 52 লিঙ্গ : পুরুষ	WB/36/246/441269 ফটো উপলব্ধ
493 নাম : লতিকা মাঝি স্বামীর নাম: সুনীল মাঝি বাড়ির নং : n0061 বয়স : 48 লিঙ্গ : মহিলা	FSL2263168 ফটো উপলব্ধ	494 নাম : মুক্তা মাঝি স্বামীর নাম: সুমন্ত মাঝি বাড়ির নং : এন0061 বয়স : 26 লিঙ্গ : মহিলা	NVP2438521 ফটো উপলব্ধ	495 নাম : প্রশান্ত মাঝি পিতার নাম: পঞ্চানন মাঝি বাড়ির নং : এন0061 বয়স : 25 লিঙ্গ : পুরুষ	NVP2438455 ফটো উপলব্ধ
496 নাম : গোরচাঁদ মাঝি পিতার নাম: মঙ্গল মাঝি বাড়ির নং : n0062 বয়স : 72 লিঙ্গ : পুরুষ	WB/36/246/441640 ফটো উপলব্ধ	497 নাম : কার্তিক মাঝি পিতার নাম: গোরচাঁদ মাঝি বাড়ির নং : n0062 বয়স : 45 লিঙ্গ : পুরুষ	FSL2263101 ফটো উপলব্ধ	498 নাম : শ্যামসুন্দর মাঝি পিতার নাম: গোরচাঁদ মাঝি বাড়ির নং : n0062 বয়স : 34 লিঙ্গ : পুরুষ	NVP1515691 ফটো উপলব্ধ
499 নাম : লক্ষী মাঝি স্বামীর নাম: সুদাম মাঝি বাড়ির নং : n0062 বয়স : 31 লিঙ্গ : মহিলা	NVP1723717 ফটো উপলব্ধ	500 নাম : নাজেল মাঝি পিতার নাম: মডল মাঝি বাড়ির নং : n0063 বয়স : 78 লিঙ্গ : পুরুষ	WB/36/246/441327 ফটো উপলব্ধ	501 নাম : ভাদু মাঝি স্বামীর নাম: নাজেল মাঝি বাড়ির নং : n0063 বয়স : 70 লিঙ্গ : মহিলা	WB/36/246/441309 ফটো উপলব্ধ
502 নাম : শ্রীদাম মাঝি পিতার নাম: নাজেল মাঝি বাড়ির নং : n0063 বয়স : 48 লিঙ্গ : পুরুষ	FSL1262377 ফটো উপলব্ধ	503 নাম : প্রতিমা মাঝি স্বামীর নাম: শ্রীদাম মাঝি বাড়ির নং : n0063 বয়স : 39 লিঙ্গ : মহিলা	FSL2629152 ফটো উপলব্ধ	504 নাম : সুদাম মাঝি পিতার নাম: নাজেল মাঝি বাড়ির নং : n0063 বয়স : 38 লিঙ্গ : পুরুষ	NVP0777748 ফটো উপলব্ধ
505 নাম : কবিতা মাঝি পিতার নাম: নাজেল মাঝি বাড়ির নং : n0063 বয়স : 36 লিঙ্গ : মহিলা	NVP1185008 ফটো উপলব্ধ	506 নাম : মিঠু মাঝি স্বামীর নাম: সহদেব মাঝি বাড়ির নং : n0063 বয়স : 38 লিঙ্গ : মহিলা	FSL2751741 ফটো উপলব্ধ	507 নাম : অনিল মাঝি পিতার নাম: রাসু মাঝি বাড়ির নং : n0064 বয়স : 72 লিঙ্গ : পুরুষ	WB/36/246/441014 ফটো উপলব্ধ
508 নাম : বলরাম মাঝি পিতার নাম: নিতাই মাঝি বাড়ির নং : এন00৭৮ বয়স : 23 লিঙ্গ : পুরুষ	NVP2145043 ফটো উপলব্ধ	509 নাম : সমর মাঝি পিতার নাম: গোরচাঁদ মাঝি বাড়ির নং : n0062 বয়স : 40 লিঙ্গ : পুরুষ	NVP2089035 ফটো উপলব্ধ	510 নাম : রাহুল মাঝি পিতার নাম: শ্রীকান্ত মাঝি বাড়ির নং : n0037 বয়স : 24 লিঙ্গ : পুরুষ	NVP2088490 ফটো উপলব্ধ
511 নাম : টুসু দেশোয়ালী স্বামীর নাম: রাহুল মাঝি বাড়ির নং : এন0037 বয়স : 20 লিঙ্গ : মহিলা	NVP2419406 ফটো উপলব্ধ	512 নাম : ঋতুপর্ণা মাঝি স্বামীর নাম: মকর মাঝি বাড়ির নং : এন00৬৪ বয়স : 27 লিঙ্গ : মহিলা	NVP2029908 ফটো উপলব্ধ	513 নাম : মালতি মাঝি স্বামীর নাম: পবন মাঝি বাড়ির নং : এন00৬৪ বয়স : 25 লিঙ্গ : মহিলা	NVP2029916 ফটো উপলব্ধ
514 নাম : পবন মাঝি পিতার নাম: অনিল মাঝি বাড়ির নং : n0064 বয়স : 33 লিঙ্গ : পুরুষ	NVP1415025 ফটো উপলব্ধ	515 নাম : তাপস মাঝি পিতার নাম: সুনীল মাঝি বাড়ির নং : এন00৭৯ বয়স : 22 লিঙ্গ : পুরুষ	NVP2236198 ফটো উপলব্ধ	516 নাম : সুনীল মাঝি পিতার নাম: কৃষ্ণ চন্দ্র মাঝি বাড়ির নং : এণ00৬৩ বয়স : 47 লিঙ্গ : পুরুষ	NVP2178853 ফটো উপলব্ধ

517 নাম : ফুলমলী মাঝি স্বামীর নাম: সমর মাঝি বাড়ির নং : এন০০৬২ বয়স : 29 লিঙ্গ : মহিলা	NVP2275857 ফটো উপলব্ধ	518 নাম : অঞ্জলী মাঝি স্বামীর নাম: পার্থ মাঝি বাড়ির নং : এন০০৭৯ বয়স : 23 লিঙ্গ : মহিলা	NVP2372472 ফটো উপলব্ধ	519 নাম : জয়দেব মাঝি পিতার নাম: মতিলাল মাঝি বাড়ির নং : এন০০৭৯ বয়স : 51 লিঙ্গ : পুরুষ	FSL1262625 ফটো উপলব্ধ
520 নাম : গোলাপী মাঝি স্বামীর নাম: শ্যামসুন্দর মাঝি বাড়ির নং : এন০০৬২ বয়স : 30 লিঙ্গ : মহিলা	NVP2372316 ফটো উপলব্ধ	521 নাম : সুদাম মাঝি পিতার নাম: শক্ত মাঝি বাড়ির নং : n0078 বয়স : 26 লিঙ্গ : পুরুষ	NVP1948686 ফটো উপলব্ধ	522 নাম : রাজু মাঝি পিতার নাম: সুনীল মাঝি বাড়ির নং : n0079 বয়স : 28 লিঙ্গ : পুরুষ	NVP1948785 ফটো উপলব্ধ
523 নাম : উপেলরানী মান্ডি স্বামীর নাম: রবি মান্ডি বাড়ির নং : n0128 বয়স : 41 লিঙ্গ : মহিলা	FSL2751758 ফটো উপলব্ধ	524 নাম : রাহলা মান্ডি পিতার নাম: রবিলোচন মান্ডি বাড়ির নং : এন0128 বয়স : 21 লিঙ্গ : মহিলা	NVP2458727 ফটো উপলব্ধ	525 নাম : রমেশ মাহাত পিতার নাম: শৈলেশ মাহাত বাড়ির নং : n0049 বয়স : 67 লিঙ্গ : পুরুষ	WB/36/246/441415 ফটো উপলব্ধ
526 নাম : ভদ্রা মাহাত স্বামীর নাম: রমেশ মাহাত বাড়ির নং : n0049 বয়স : 62 লিঙ্গ : মহিলা	WB/36/246/441081 ফটো উপলব্ধ	527 নাম : হরেশ মাহাত পিতার নাম: রমেশ মাহাত বাড়ির নং : n0049 বয়স : 34 লিঙ্গ : পুরুষ	NVP1352665 ফটো উপলব্ধ	528 নাম : বীরেশ মাহাত পিতার নাম: শৈলেশ মাহাত বাড়ির নং : n0049 বয়স : 63 লিঙ্গ : পুরুষ	WB/36/246/441032 ফটো উপলব্ধ
529 নাম : সুনীতি মাহাত স্বামীর নাম: বীরেশ মাহাত বাড়ির নং : n0049 বয়স : 56 লিঙ্গ : মহিলা	WB/36/246/441069 ফটো উপলব্ধ	530 নাম : গনেশ মাহাত পিতার নাম: শৈলেশ মাহাত বাড়ির নং : n0049 বয়স : 54 লিঙ্গ : পুরুষ	WB/36/246/441123 ফটো উপলব্ধ	531 নাম : বেলারানী মাহাত স্বামীর নাম: গনেশ মাহাত বাড়ির নং : n0049 বয়স : 50 লিঙ্গ : মহিলা	WB/36/246/441068 ফটো উপলব্ধ
532 নাম : গুরুপদ মাহাত পিতার নাম: নলীন মাহাত বাড়ির নং : n0067 বয়স : 49 লিঙ্গ : পুরুষ	FSL2263473 ফটো উপলব্ধ	533 নাম : বেলা মাহাত স্বামীর নাম: গুরুপদ মাহাত বাড়ির নং : n0067 বয়স : 45 লিঙ্গ : মহিলা	FSL2263481 ফটো উপলব্ধ	534 নাম : মধুসূদন মাহাত পিতার নাম: নলীন মাহাত বাড়ির নং : n0067 বয়স : 39 লিঙ্গ : পুরুষ	FSL2751857 ফটো উপলব্ধ
535 নাম : জয়দেব মাহাত পিতার নাম: নলীন মাহাত বাড়ির নং : n0067 বয়স : 52 লিঙ্গ : পুরুষ	WB/36/246/441211 ফটো উপলব্ধ	536 নাম : জানকী মাহাত স্বামীর নাম: জয়দেব মাহাত বাড়ির নং : n0067 বয়স : 48 লিঙ্গ : মহিলা	FSL1261999 ফটো উপলব্ধ	537 নাম : দীনেশ মাহাত পিতার নাম: গোপাল মাহাত বাড়ির নং : n0068 বয়স : 56 লিঙ্গ : পুরুষ	WB/36/246/441577 ফটো উপলব্ধ
538 নাম : শ্রীমতী মাহাত স্বামীর নাম: দীনেশ মাহাত বাড়ির নং : n0068 বয়স : 50 লিঙ্গ : মহিলা	WB/36/246/441511 ফটো উপলব্ধ	539 নাম : রাজবালা মাহাত স্বামীর নাম: কল্প মাহাত বাড়ির নং : n0069 বয়স : 80 লিঙ্গ : মহিলা	WB/36/246/441213 ফটো উপলব্ধ	540 নাম : বেলারানী মাহাত স্বামীর নাম: সুবল মাহাত বাড়ির নং : n0101 বয়স : 54 লিঙ্গ : মহিলা	WB/36/246/441503 ফটো উপলব্ধ
541 নাম : উষারানী মাহাত স্বামীর নাম: সঞ্জয় মাহাত বাড়ির নং : n0101 বয়স : 50 লিঙ্গ : মহিলা	FSL2263671 ফটো উপলব্ধ	542 নাম : সুবল মাহাত পিতার নাম: মতিলাল মাহাত বাড়ির নং : n0101 বয়স : 62 লিঙ্গ : পুরুষ	WB/36/246/441240 ফটো উপলব্ধ	543 নাম : চন্দনা মাহাত স্বামীর নাম: নয়ন মাহাত বাড়ির নং : N0097 বয়স : 36 লিঙ্গ : মহিলা	NVP1276351 ফটো উপলব্ধ
544 নাম : সুমিত্রা মাহাত স্বামীর নাম: মডুল মাহাত বাড়ির নং : n0099 বয়স : 45 লিঙ্গ : মহিলা	FSL2263267 ফটো উপলব্ধ	545 নাম : মডুল মাহাত পিতার নাম: অমল্য মাহাত বাড়ির নং : n0099 বয়স : 51 লিঙ্গ : পুরুষ	WB/36/246/441589 ফটো উপলব্ধ	546 নাম : সুশীল মাহাত পিতার নাম: বংশী মাহাত বাড়ির নং : n0123 বয়স : 28 লিঙ্গ : পুরুষ	NVP1811157 ফটো উপলব্ধ

547 নাম : বিশুজিৎ মাহাত পিতার নাম: সীতানাথ মাহাত বাড়ির নং : n0070 বয়স : 33 লিঙ্গ : পুরুষ	NVP1811199 ফটো উপলব্ধ	548 নাম : অনিমা মাহাত স্বামীর নাম: কৃষ্ণপদ মাহাত বাড়ির নং : n0116 বয়স : 28 লিঙ্গ : মহিলা	NVP1811173 ফটো উপলব্ধ	549 নাম : হরিপদ মাহাত পিতার নাম: পরেশ মাহাত বাড়ির নং : n0045 বয়স : 70 লিঙ্গ : পুরুষ	WB/36/246/441586 ফটো উপলব্ধ
550 নাম : মথুর দাস পিতার নাম: বিভূতি দাস বাড়ির নং : n0045 বয়স : 64 লিঙ্গ : পুরুষ	WB/36/246/441649 ফটো উপলব্ধ	551 নাম : রুশ্মা দাস স্বামীর নাম: রবুট দাস বাড়ির নং : n0045 বয়স : 38 লিঙ্গ : মহিলা	FSL2627875 ফটো উপলব্ধ	552 নাম : কালীপদ মাহাত পিতার নাম: নীরদ মাহাত বাড়ির নং : n0086 বয়স : 60 লিঙ্গ : পুরুষ	WB/36/246/441534 ফটো উপলব্ধ
553 নাম : গীতা মাহাত স্বামীর নাম: কালীপদ মাহাত বাড়ির নং : n0086 বয়স : 54 লিঙ্গ : মহিলা	WB/36/246/441189 ফটো উপলব্ধ	554 নাম : কবিতা মাঝি স্বামীর নাম: বনমালী মাঝি বাড়ির নং : n0086 বয়স : 38 লিঙ্গ : মহিলা	FSL2751717 ফটো উপলব্ধ	555 নাম : কপরুরা মাহাত স্বামীর নাম: প্রফুল্ল মাহাত বাড়ির নং : n0087 বয়স : 68 লিঙ্গ : মহিলা	WB/36/246/441462 ফটো উপলব্ধ
556 নাম : স্বপন মাহাত পিতার নাম: প্রফুল্ল মাহাত বাড়ির নং : n0087 বয়স : 46 লিঙ্গ : পুরুষ	FSL2263630 ফটো উপলব্ধ	557 নাম : লতিকা মাহাত স্বামীর নাম: স্বপন মাহাত বাড়ির নং : n0087 বয়স : 43 লিঙ্গ : মহিলা	FSL2263648 ফটো উপলব্ধ	558 নাম : তপন মাহাত পিতার নাম: প্রফুল্ল মাহাত বাড়ির নং : n0087 বয়স : 37 লিঙ্গ : পুরুষ	NVP0779173 ফটো উপলব্ধ
559 নাম : দীপালি মাহাত স্বামীর নাম: তপন মাহাত বাড়ির নং : n0087 বয়স : 34 লিঙ্গ : মহিলা	NVP1184985 ফটো উপলব্ধ	560 নাম : কাঞ্চন মাহাত স্বামীর নাম: কপূরা মাহাত বাড়ির নং : n0087 বয়স : 37 লিঙ্গ : পুরুষ	NVP1352707 ফটো উপলব্ধ	561 নাম : লাঞ্চন মাহাত স্বামীর নাম: কপূরা মাহাত বাড়ির নং : n0087 বয়স : 35 লিঙ্গ : পুরুষ	NVP1352699 ফটো উপলব্ধ
562 নাম : মানিক মাহাত পিতার নাম: রতি মাহাত বাড়ির নং : n0088 বয়স : 68 লিঙ্গ : পুরুষ	WB/36/246/441491 ফটো উপলব্ধ	563 নাম : সুধারানী মাহাত স্বামীর নাম: মানিক মাহাত বাড়ির নং : n0088 বয়স : 54 লিঙ্গ : মহিলা	FSL2894319 ফটো উপলব্ধ	564 নাম : কবিতা মাহাত পিতার নাম: রতিকান্ত মাহাত বাড়ির নং : এন0088 বয়স : 37 লিঙ্গ : মহিলা	NVP2435006 ফটো উপলব্ধ
565 নাম : উষা মাহাত স্বামীর নাম: বাদল মাহাত বাড়ির নং : n0089 বয়স : 66 লিঙ্গ : মহিলা	WB/36/246/441291 ফটো উপলব্ধ	566 নাম : আলপনা মাহাত স্বামীর নাম: সঞ্জয় মাহাত বাড়ির নং : n0089 বয়স : 44 লিঙ্গ : মহিলা	FSL3003035 ফটো উপলব্ধ	567 নাম : মেনকা মাহাত স্বামীর নাম: যামিনী মাহাত বাড়ির নং : n0090 বয়স : 35 লিঙ্গ : মহিলা	NVP1414986 ফটো উপলব্ধ
568 নাম : প্রতিমা মাহাত পিতার নাম: কালীপদ মাহাত বাড়ির নং : n0090 বয়স : 38 লিঙ্গ : মহিলা	NVP0778282 ফটো উপলব্ধ	569 নাম : কমলা মাহাত স্বামীর নাম: গুহিরাম মাহাত বাড়ির নং : n0091 বয়স : 86 লিঙ্গ : মহিলা	NVP1626993 ফটো উপলব্ধ	570 নাম : দয়াময় মাহাত পিতার নাম: গুহিরাম মাহাত বাড়ির নং : n0091 বয়স : 68 লিঙ্গ : পুরুষ	WB/36/246/441481 ফটো উপলব্ধ
571 নাম : গীতা মাহাত স্বামীর নাম: দয়াময় মাহাত বাড়ির নং : n0091 বয়স : 56 লিঙ্গ : মহিলা	WB/36/246/441352 ফটো উপলব্ধ	572 নাম : সনাতন মাহাত পিতার নাম: মুচিরাম মাহাত বাড়ির নং : n0092 বয়স : 64 লিঙ্গ : পুরুষ	WB/36/246/441020 ফটো উপলব্ধ	573 নাম : শিবানী মাহাত স্বামীর নাম: সনাতন মাহাত বাড়ির নং : n0092 বয়স : 62 লিঙ্গ : মহিলা	WB/36/246/441361 ফটো উপলব্ধ
574 নাম : রোহিনী মাহাত পিতার নাম: সনাতন মাহাত বাড়ির নং : n0092 বয়স : 39 লিঙ্গ : পুরুষ	FSL2957561 ফটো উপলব্ধ	575 নাম : লাল্টু মাহাত পিতার নাম: সনাতন মাহাত বাড়ির নং : n0092 বয়স : 39 লিঙ্গ : পুরুষ	FSL2751634 ফটো উপলব্ধ	576 নাম : সুমিত্রা মাহাত স্বামীর নাম: লাল্টু মাহাত বাড়ির নং : n0092 বয়স : 35 লিঙ্গ : মহিলা	NVP1184993 ফটো উপলব্ধ

577 নাম : গনপতি মাহাত পিতার নাম: সুনীল মাহাত বাড়ির নং : n0120 বয়স : 33 লিঙ্গ : পুরুষ	NVP1515543 ফটো উপলব্ধ	578 নাম : সাধনা মাহাত স্বামীর নাম: হিমাংগু মাহাত বাড়ির নং : n0120 বয়স : 39 লিঙ্গ : মহিলা	FSL2751766 ফটো উপলব্ধ	579 নাম : সুধীর মাহাত পিতার নাম: গোষ্ঠ মাহাত বাড়ির নং : n0121 বয়স : 58 লিঙ্গ : পুরুষ	WB/36/246/441137 ফটো উপলব্ধ
580 নাম : অনাদি মাহাত পিতার নাম: সুধীর মাহাত বাড়ির নং : n0121 বয়স : 38 লিঙ্গ : পুরুষ	FSL2751808 ফটো উপলব্ধ	581 নাম : লতিকা মাহাত স্বামীর নাম: অনাদি মাহাত বাড়ির নং : n0121 বয়স : 36 লিঙ্গ : মহিলা	NVP0777953 ফটো উপলব্ধ	582 নাম : সোনাদি মাহাত পিতার নাম: সুধীর মাহাত বাড়ির নং : n0121 বয়স : 37 লিঙ্গ : মহিলা	NVP0777961 ফটো উপলব্ধ
583 নাম : হরিপদ মাহাত পিতার নাম: ধনঞ্জয় মাহাত বাড়ির নং : n0122 বয়স : 53 লিঙ্গ : পুরুষ	FSL2894293 ফটো উপলব্ধ	584 নাম : গুনুবালা মাহাত স্বামীর নাম: কুশধবজ মাহাত বাড়ির নং : n0123 বয়স : 84 লিঙ্গ : মহিলা	NVP2048478 ফটো উপলব্ধ	585 নাম : বংশী মাহাত পিতার নাম: মতিলাল মাহাত বাড়ির নং : n0123 বয়স : 58 লিঙ্গ : পুরুষ	NVP2048536 ফটো উপলব্ধ
586 নাম : সন্ধ্যা মাহাত স্বামীর নাম: বংশী মাহাত বাড়ির নং : n0123 বয়স : 54 লিঙ্গ : মহিলা	NVP2048486 ফটো উপলব্ধ	587 নাম : সঞ্জয় মাহাত পিতার নাম: মতিলাল মাহাত বাড়ির নং : n0123 বয়স : 54 লিঙ্গ : পুরুষ	WB/36/246/441383 ফটো উপলব্ধ	588 নাম : ছবি মাহাত স্বামীর নাম: সুনীল মাহাত বাড়ির নং : n0124 বয়স : 61 লিঙ্গ : মহিলা	NVP2509776 ফটো উপলব্ধ
589 নাম : রবি মাহাত পিতার নাম: চুনারাম মাহাত বাড়ির নং : n0124 বয়স : 50 লিঙ্গ : পুরুষ	WB/36/246/441488 ফটো উপলব্ধ	590 নাম : দিপালী মাহাত স্বামীর নাম: রবি মাহাত বাড়ির নং : n0124 বয়স : 45 লিঙ্গ : মহিলা	FSL2263523 ফটো উপলব্ধ	591 নাম : কবিতা মাহাত পিতার নাম: চুনারাম মাহাত বাড়ির নং : n0124 বয়স : 41 লিঙ্গ : মহিলা	FSL2628204 ফটো উপলব্ধ
592 নাম : শঙ্কর মাহাত পিতার নাম: চুনারাম মাহাত বাড়ির নং : n0124 বয়স : 45 লিঙ্গ : পুরুষ	FSL2263549 ফটো উপলব্ধ	593 নাম : সুশারী মাহাত স্বামীর নাম: নারান মাহাত বাড়ির নং : n0125 বয়স : 80 লিঙ্গ : মহিলা	WB/36/246/441124 ফটো উপলব্ধ	594 নাম : অশ্বিনী মাহাত পিতার নাম: নারান মাহাত বাড়ির নং : n0125 বয়স : 51 লিঙ্গ : পুরুষ	WB/36/246/441487 ফটো উপলব্ধ
595 নাম : মঞ্জু মাহাত স্বামীর নাম: অশ্বিনী মাহাত বাড়ির নং : n0125 বয়স : 47 লিঙ্গ : মহিলা	FSL2628089 ফটো উপলব্ধ	596 নাম : সাগর মাহাত পিতার নাম: নারান মাহাত বাড়ির নং : n0125 বয়স : 36 লিঙ্গ : পুরুষ	NVP0778175 ফটো উপলব্ধ	597 নাম : শান্তি মাহাত স্বামীর নাম: সাগর মাহাত বাড়ির নং : n0125 বয়স : 32 লিঙ্গ : মহিলা	NVP1515600 ফটো উপলব্ধ
598 নাম : চিত্ত মাহাত পিতার নাম: অতুল মাহাত বাড়ির নং : n0143 বয়স : 54 লিঙ্গ : পুরুষ	WB/36/246/441244 ফটো উপলব্ধ	599 নাম : সুলোচনা মাহাত স্বামীর নাম: চিত্ত মাহাত বাড়ির নং : n0143 বয়স : 48 লিঙ্গ : মহিলা	FSL2628048 ফটো উপলব্ধ	600 নাম : স্বপন মাহাত পিতার নাম: অতুল মাহাত বাড়ির নং : n0143 বয়স : 50 লিঙ্গ : পুরুষ	WB/36/246/441421 ফটো উপলব্ধ
601 নাম : তপন মাহাত পিতার নাম: অতুল মাহাত বাড়ির নং : n0143 বয়স : 45 লিঙ্গ : পুরুষ	FSL2628055 ফটো উপলব্ধ	602 নাম : নিমাই মাহাত পিতার নাম: অতুল মাহাত বাড়ির নং : n0143 বয়স : 43 লিঙ্গ : পুরুষ	FSL2263242 ফটো উপলব্ধ	603 নাম : অজিত মাহাত পিতার নাম: শ্রীপতি মাহাত বাড়ির নং : n0143 বয়স : 68 লিঙ্গ : পুরুষ	WB/36/246/441393 ফটো উপলব্ধ
604 নাম : ফুল মাহাত স্বামীর নাম: অজিত মাহাত বাড়ির নং : n0143 বয়স : 54 লিঙ্গ : মহিলা	WB/36/246/441337 ফটো উপলব্ধ	605 নাম : বৈদ্যনাথ দত্ত পিতার নাম: শংকর চন্দ্র দত্ত বাড়ির নং : n0146 বয়স : 39 লিঙ্গ : পুরুষ	NVP1276419 ফটো উপলব্ধ	606 নাম : লক্ষণ মাহাত পিতার নাম: ফকির মাহাত বাড়ির নং : n0144 বয়স : 58 লিঙ্গ : পুরুষ	WB/36/246/441340 ফটো উপলব্ধ

607 নাম : সুলেখা মাহাত স্বামীর নাম: লক্ষণ মাহাত বাড়ির নং : n0144 বয়স : 52 লিঙ্গ : মহিলা	FSL2894301 ফটো উপলব্ধ	608 নাম : রামপদ মাহাত পিতার নাম: ফকির মাহাত বাড়ির নং : n0144 বয়স : 56 লিঙ্গ : পুরুষ	NVP2048338 ফটো উপলব্ধ	609 নাম : পার্বতী মাহাত স্বামীর নাম: রামপদ মাহাত বাড়ির নং : n0144 বয়স : 49 লিঙ্গ : মহিলা	FSL2263663 ফটো উপলব্ধ
610 নাম : ভরত মাহাত পিতার নাম: ফকির মাহাত বাড়ির নং : n0144 বয়স : 45 লিঙ্গ : পুরুষ	WB/36/246/441648 ফটো উপলব্ধ	611 নাম : ময়না মাহাত স্বামীর নাম: ভরত মাহাত বাড়ির নং : n0144 বয়স : 37 লিঙ্গ : মহিলা	NVP1352715 ফটো উপলব্ধ	612 নাম : অজিত মাহাত পিতার নাম: কল্প মাহাত বাড়ির নং : n0069 বয়স : 55 লিঙ্গ : পুরুষ	WB/36/246/441219 ফটো উপলব্ধ
613 নাম : সন্ধ্যারানী মাহাত স্বামীর নাম: অজিত মাহাত বাড়ির নং : n0069 বয়স : 43 লিঙ্গ : মহিলা	FSL2263259 ফটো উপলব্ধ	614 নাম : সাবিত্রী মাহাত স্বামীর নাম: সতীনাথ মাহাত বাড়ির নং : n0070 বয়স : 70 লিঙ্গ : মহিলা	WB/36/246/441184 ফটো উপলব্ধ	615 নাম : বৃন্দদেব মাহাত পিতার নাম: সীতানাথ মাহাত বাড়ির নং : n0070 বয়স : 39 লিঙ্গ : পুরুষ	FSL2751824 ফটো উপলব্ধ
616 নাম : পদ্মারানী মাহাত স্বামীর নাম: বৃন্দদেব মাহাত বাড়ির নং : n0070 বয়স : 35 লিঙ্গ : মহিলা	FSL2751865 ফটো উপলব্ধ	617 নাম : ভরত মাহাত পিতার নাম: ইন্দ্র মাহাত বাড়ির নং : n0071 বয়স : 70 লিঙ্গ : পুরুষ	WB/36/246/441630 ফটো উপলব্ধ	618 নাম : খাঁন্দু মাহাত স্বামীর নাম: ভরত মাহাত বাড়ির নং : n0071 বয়স : 67 লিঙ্গ : মহিলা	NVP2410249 ফটো উপলব্ধ
619 নাম : ধনঞ্জয় মাহাত পিতার নাম: ভরত মাহাত বাড়ির নং : n0071 বয়স : 52 লিঙ্গ : পুরুষ	WB/36/246/441643 ফটো উপলব্ধ	620 নাম : অঞ্জনা মাহাত স্বামীর নাম: ধনঞ্জয় মাহাত বাড়ির নং : n0071 বয়স : 49 লিঙ্গ : মহিলা	NVP2410231 ফটো উপলব্ধ	621 নাম : দীপক কুমার মাহাত পিতার নাম: ধনঞ্জয় মাহাত বাড়ির নং : n0071 বয়স : 29 লিঙ্গ : পুরুষ	NVP1723790 ফটো উপলব্ধ
622 নাম : মধুসূদন মাহাত পিতার নাম: হীতু মাহাত বাড়ির নং : n0077 বয়স : 51 লিঙ্গ : পুরুষ	WB/36/246/441359 ফটো উপলব্ধ	623 নাম : গুরুপদ মাহাত পিতার নাম: হিতু মাহাত বাড়ির নং : n0077 বয়স : 65 লিঙ্গ : পুরুষ	WB/36/246/441590 ফটো উপলব্ধ	624 নাম : ভারতী মাহাত স্বামীর নাম: গুরুপদ মাহাত বাড়ির নং : n0077 বয়স : 56 লিঙ্গ : মহিলা	WB/36/246/441145 ফটো উপলব্ধ
625 নাম : মুক্তা মাহাত পিতার নাম: গোকুল মাহাত বাড়ির নং : n0085 বয়স : 54 লিঙ্গ : পুরুষ	WB/36/246/441035 ফটো উপলব্ধ	626 নাম : ফুনু মাহাত স্বামীর নাম: মুক্তা মাহাত বাড়ির নং : n0085 বয়স : 50 লিঙ্গ : মহিলা	WB/36/246/441372 ফটো উপলব্ধ	627 নাম : নিহারী মাহাত স্বামীর নাম: লক্ষণ মাহাত বাড়ির নং : n0085 বয়স : 39 লিঙ্গ : মহিলা	FSL2263390 ফটো উপলব্ধ
628 নাম : পশুপতি মাহাত পিতার নাম: নীরদ মাহাত বাড়ির নং : n0086 বয়স : 64 লিঙ্গ : পুরুষ	NVP2048742 ফটো উপলব্ধ	629 নাম : তুলসী মাহাত স্বামীর নাম: পশুপতি মাহাত বাড়ির নং : n0086 বয়স : 56 লিঙ্গ : মহিলা	WB/36/246/441120 ফটো উপলব্ধ	630 নাম : মিত্ঠন মাহাত পিতার নাম: পশুপতি মাহাত বাড়ির নং : n0086 বয়স : 36 লিঙ্গ : পুরুষ	FSL3002987 ফটো উপলব্ধ
631 নাম : বচন মাহাত পিতার নাম: পশুপতি মাহাত বাড়ির নং : n0086 বয়স : 34 লিঙ্গ : পুরুষ	NVP1352681 ফটো উপলব্ধ	632 নাম : বেহুলা মাহাত স্বামীর নাম: বচন মাঝি বাড়ির নং : এন0098 বয়স : 22 লিঙ্গ : মহিলা	NVP2438539 ফটো উপলব্ধ	633 নাম : রেবতী মাহাত স্বামীর নাম: অশোক মাহাত বাড়ির নং : n0099 বয়স : 52 লিঙ্গ : মহিলা	WB/36/246/441258 ফটো উপলব্ধ
634 নাম : অঞ্জলী মাহাত স্বামীর নাম: নিবারন মাহাত বাড়ির নং : n0098 বয়স : 31 লিঙ্গ : মহিলা	NVP1515311 ফটো উপলব্ধ	635 নাম : নিবারন মাহাত পিতার নাম: গোবর্দ্ধন মাহাত বাড়ির নং : n0098 বয়স : 45 লিঙ্গ : পুরুষ	FSL2263507 ফটো উপলব্ধ	636 নাম : লক্ষী মাহাত স্বামীর নাম: শিবু মাহাত বাড়ির নং : n0098 বয়স : 39 লিঙ্গ : মহিলা	FSL2751832 ফটো উপলব্ধ

637 নাম : শিবু মাহাত পিতার নাম: গোবর্দন মাহাত বাড়ির নং : n0098 বয়স : 50 লিঙ্গ : পুরুষ	FSL2263499 ফটো উপলব্ধ	638 নাম : মেনকা মাহাত স্বামীর নাম: গোবর্দন মাহাত বাড়ির নং : n0098 বয়স : 75 লিঙ্গ : মহিলা	NVP2043685 ফটো উপলব্ধ	639 নাম : সুলেখা মাহাত স্বামীর নাম: অর্পব মাহাত বাড়ির নং : n0094 বয়স : 34 লিঙ্গ : মহিলা	NVP1276336 ফটো উপলব্ধ
640 নাম : অর্পব মাহাত পিতার নাম: নীরদ মাহাত বাড়ির নং : n0094 বয়স : 41 লিঙ্গ : পুরুষ	NVP1276328 ফটো উপলব্ধ	641 নাম : পৌতম মাহাত পিতার নাম: নীরদ মাহাত বাড়ির নং : n0097 বয়স : 49 লিঙ্গ : পুরুষ	WB/36/246/441486 ফটো উপলব্ধ	642 নাম : স্বপন মাহাত পিতার নাম: নীরদ মাহাত বাড়ির নং : n0097 বয়স : 59 লিঙ্গ : পুরুষ	WB/36/246/441567 ফটো উপলব্ধ
643 নাম : সনকা মাহাত স্বামীর নাম: নীরদ মাহাত বাড়ির নং : n0097 বয়স : 78 লিঙ্গ : মহিলা	WB/36/246/441257 ফটো উপলব্ধ	644 নাম : রথু মাহাত পিতার নাম: বিভূতি মাহাত বাড়ির নং : n0096 বয়স : 60 লিঙ্গ : পুরুষ	WB/36/246/441121 ফটো উপলব্ধ	645 নাম : ভূষন মাহাত পিতার নাম: বিভূতি মাহাত বাড়ির নং : n0096 বয়স : 72 লিঙ্গ : পুরুষ	WB/36/246/441064 ফটো উপলব্ধ
646 নাম : সুজলা মাহাত স্বামীর নাম: সরোজ মাহাত বাড়ির নং : n0093 বয়স : 31 লিঙ্গ : মহিলা	NVP1515709 ফটো উপলব্ধ	647 নাম : সরোজ মাহাত পিতার নাম: চন্দ্র মাহাত বাড়ির নং : n0093 বয়স : 38 লিঙ্গ : পুরুষ	NVP1276310 ফটো উপলব্ধ	648 নাম : চন্দ্র মাহাত পিতার নাম: বিভূতি মাহাত বাড়ির নং : n0096 বয়স : 74 লিঙ্গ : পুরুষ	WB/36/246/441065 ফটো উপলব্ধ
649 নাম : অংকুর মাহাত পিতার নাম: গোবর্দন মাহাত বাড়ির নং : n0094 বয়স : 41 লিঙ্গ : পুরুষ	NVP0778431 ফটো উপলব্ধ	650 নাম : বলু মাহাত স্বামীর নাম: ভগীরথ মাহাত বাড়ির নং : n0094 বয়স : 42 লিঙ্গ : মহিলা	FSL2628147 ফটো উপলব্ধ	651 নাম : মিঠু মাহাত স্বামীর নাম: খগেন্দ্র মাহাত বাড়ির নং : n0094 বয়স : 48 লিঙ্গ : মহিলা	FSL1261460 ফটো উপলব্ধ
652 নাম : খগেন্দ্রনাথ মাহাত পিতার নাম: নারান চন্দ্র মাহাত বাড়ির নং : n0094 বয়স : 57 লিঙ্গ : পুরুষ	WB/36/246/441459 ফটো উপলব্ধ	653 নাম : বুনুবালা মাহাত স্বামীর নাম: তপন মাহাত বাড়ির নং : n0094 বয়স : 46 লিঙ্গ : মহিলা	NVP1752658 ফটো উপলব্ধ	654 নাম : তপন মাহাত পিতার নাম: নারান মাহাত বাড়ির নং : n0094 বয়স : 50 লিঙ্গ : পুরুষ	FSL2894251 ফটো উপলব্ধ
655 নাম : গুনুবালা মাহাত স্বামীর নাম: নারান মাহাত বাড়ির নং : n0094 বয়স : 75 লিঙ্গ : মহিলা	FSL2628113 ফটো উপলব্ধ	656 নাম : চুনারাম মাহাত পিতার নাম: কালিপদ মাহাত বাড়ির নং : n0093 বয়স : 33 লিঙ্গ : পুরুষ	NVP1352616 ফটো উপলব্ধ	657 নাম : অঞ্জনা মাহাত স্বামীর নাম: কালীপদ মাহাত বাড়ির নং : n0093 বয়স : 59 লিঙ্গ : মহিলা	WB/36/246/441358 ফটো উপলব্ধ
658 নাম : কালীপদ মাহাত পিতার নাম: নগেন্দ্র মাহাত বাড়ির নং : n0093 বয়স : 68 লিঙ্গ : পুরুষ	WB/36/246/441052 ফটো উপলব্ধ	659 নাম : অরুপ মাহাত পিতার নাম: গুরুপদ মাহাত বাড়ির নং : n0093 বয়স : 39 লিঙ্গ : পুরুষ	FSL2751642 ফটো উপলব্ধ	660 নাম : প্রতিমা মাহাত স্বামীর নাম: গুরুপদ মাহাত বাড়ির নং : n0093 বয়স : 62 লিঙ্গ : মহিলা	NVP2404630 ফটো উপলব্ধ
661 নাম : জ্যোৎস্না মাহাত স্বামীর নাম: রোহিনী মাহাত বাড়ির নং : n0092 বয়স : 31 লিঙ্গ : মহিলা	NVP1515428 ফটো উপলব্ধ	662 নাম : সন্ধ্যা মাহাত স্বামীর নাম: তাপস মাহাত বাড়ির নং : n0120 বয়স : 48 লিঙ্গ : মহিলা	FSL1262369 ফটো উপলব্ধ	663 নাম : তাপস মাহাত পিতার নাম: ভূদেব মাহাত বাড়ির নং : n0120 বয়স : 52 লিঙ্গ : পুরুষ	WB/36/246/441245 ফটো উপলব্ধ
664 নাম : সন্দীপ মাহাত পিতার নাম: সত্যেন্দ্র মাহাত বাড়ির নং : n0119 বয়স : 43 লিঙ্গ : পুরুষ	FSL2263713 ফটো উপলব্ধ	665 নাম : মমতা মাহাত স্বামীর নাম: সন্দীপ মাহাত বাড়ির নং : n0119 বয়স : 44 লিঙ্গ : মহিলা	NVP1723782 ফটো উপলব্ধ	666 নাম : প্রদীপ কুমার মাহাত পিতার নাম: সত্যেন্দ্রনাথ মাহাত বাড়ির নং : n0119 বয়স : 36 লিঙ্গ : পুরুষ	NVP1352673 ফটো উপলব্ধ

667	WB/36/246/441315	ফটো উপলব্ধ	668	WB/36/246/441532	ফটো উপলব্ধ	669	NVP1415090	ফটো উপলব্ধ
নাম : সাবিত্রী মাহাত স্বামীর নাম: সত্যেন্দ্রনাথ মাহাত বাড়ির নং : n0119 বয়স : 54 লিঙ্গ : মহিলা			নাম : সত্যেন্দ্রনাথ মাহাত পিতার নাম: বঙ্ক মাহাত বাড়ির নং : n0119 বয়স : 65 লিঙ্গ : পুরুষ			নাম : বীনাপানি মাহাত স্বামীর নাম: হীরালাল মাহাত বাড়ির নং : n0118 বয়স : 40 লিঙ্গ : মহিলা		
670	FSL2263622	ফটো উপলব্ধ	671	FSL2628238	ফটো উপলব্ধ	672	WB/36/246/441423	ফটো উপলব্ধ
নাম : হীরালাল মাহাত পিতার নাম: সুধীর মাহাত বাড়ির নং : n0118 বয়স : 43 লিঙ্গ : পুরুষ			নাম : নিয়তি মাহাত স্বামীর নাম: নিখিল মাহাত বাড়ির নং : n0118 বয়স : 46 লিঙ্গ : মহিলা			নাম : নিখিল মাহাত পিতার নাম: সুধীর মাহাত বাড়ির নং : n0118 বয়স : 52 লিঙ্গ : পুরুষ		
673	WB/36/246/441261	ফটো উপলব্ধ	674	WB/36/246/441250	ফটো উপলব্ধ	675	NVP1515345	ফটো উপলব্ধ
নাম : গুনু মাহাত স্বামীর নাম: সুধীর মাহাত বাড়ির নং : n0118 বয়স : 78 লিঙ্গ : মহিলা			নাম : সুধীর মাহাত পিতার নাম: ব্রজ মাহাত বাড়ির নং : n0118 বয়স : 89 লিঙ্গ : পুরুষ			নাম : শুকদেব মাহাত পিতার নাম: অম্বিকা চরন মাহাত বাড়ির নং : n0117 বয়স : 31 লিঙ্গ : পুরুষ		
676	NVP1276377	ফটো উপলব্ধ	677	FSL1261775	ফটো উপলব্ধ	678	WB/36/246/441570	ফটো উপলব্ধ
নাম : সমীর মাহাত পিতার নাম: অম্বিকা চরন মাহাত বাড়ির নং : n0114 বয়স : 34 লিঙ্গ : পুরুষ			নাম : মালতী মাহাত স্বামীর নাম: অম্বিকা মাহাত বাড়ির নং : n0117 বয়স : 60 লিঙ্গ : মহিলা			নাম : অম্বিকা মাহাত পিতার নাম: জগন্নাথ মাহাত বাড়ির নং : n0117 বয়স : 66 লিঙ্গ : পুরুষ		
679	NVP1276369	ফটো উপলব্ধ	680	NVP0778100	ফটো উপলব্ধ	681	WB/36/246/441265	ফটো উপলব্ধ
নাম : নিলীমা মাহাত স্বামীর নাম: আদিত্য মাহাত বাড়ির নং : n0114 বয়স : 34 লিঙ্গ : মহিলা			নাম : আদিত্য মাহাত পিতার নাম: লক্ষী মাহাত বাড়ির নং : n0117 বয়স : 39 লিঙ্গ : পুরুষ			নাম : রানী মাহাত স্বামীর নাম: লক্ষী মাহাত বাড়ির নং : n0117 বয়স : 54 লিঙ্গ : মহিলা		
682	WB/36/246/441585	ফটো উপলব্ধ	683	NVP1415082	ফটো উপলব্ধ	684	WB/36/246/441339	ফটো উপলব্ধ
নাম : লক্ষী মাহাত পিতার নাম: জগন্নাথ মাহাত বাড়ির নং : n0117 বয়স : 78 লিঙ্গ : পুরুষ			নাম : কৃষ্ণপদ মাহাত পিতার নাম: গুরুপদ মাহাত বাড়ির নং : n0116 বয়স : 34 লিঙ্গ : পুরুষ			নাম : লুলকী মাহাত স্বামীর নাম: গুরুপদ মাহাত বাড়ির নং : n0116 বয়স : 66 লিঙ্গ : মহিলা		
685	WB/36/246/441320	ফটো উপলব্ধ	686	WB/36/246/441716	ফটো উপলব্ধ	687	FSL2751782	ফটো উপলব্ধ
নাম : গুরুপদ মাহাত পিতার নাম: রাজেন্দ্র মাহাত বাড়ির নং : n0116 বয়স : 70 লিঙ্গ : পুরুষ			নাম : দিল্লী মাহাত স্বামীর নাম: অনিল মাহাত বাড়ির নং : n0115 বয়স : 58 লিঙ্গ : মহিলা			নাম : দিল্লী মাহাত স্বামীর নাম: গোলক মাহাত বাড়ির নং : n0109 বয়স : 39 লিঙ্গ : মহিলা		
688	WB/36/246/441479	ফটো উপলব্ধ	689	FSL2628105	ফটো উপলব্ধ	690	WB/36/246/441297	ফটো উপলব্ধ
নাম : গোলক মাহাত পিতার নাম: রবি মাহাত বাড়ির নং : n0109 বয়স : 50 লিঙ্গ : পুরুষ			নাম : সর্বানী মাহাত স্বামীর নাম: আলোক মাহাত বাড়ির নং : n0109 বয়স : 44 লিঙ্গ : মহিলা			নাম : দুলালী মাহাত স্বামীর নাম: রবি মাহাত বাড়ির নং : n0109 বয়স : 68 লিঙ্গ : মহিলা		
691	NVP1515360	ফটো উপলব্ধ	692	FSL2628154	ফটো উপলব্ধ	693	WB/36/246/441156	ফটো উপলব্ধ
নাম : লক্ষী মাহাত স্বামীর নাম: সাধন মাহাত বাড়ির নং : n0108 বয়স : 34 লিঙ্গ : মহিলা			নাম : মমতা মাহাত স্বামীর নাম: গৌরাজ মাহাত বাড়ির নং : n0108 বয়স : 43 লিঙ্গ : মহিলা			নাম : চঞ্চলা মাহাত স্বামীর নাম: মনুখ মাহাত বাড়ির নং : n0108 বয়স : 76 লিঙ্গ : মহিলা		
694	WB/36/246/441295	ফটো উপলব্ধ	695	WB/36/246/441417	ফটো উপলব্ধ	696	NVP1627108	ফটো উপলব্ধ
নাম : বালিকা মাহাত স্বামীর নাম: বাদল মাহাত বাড়ির নং : n0105 বয়স : 52 লিঙ্গ : মহিলা			নাম : বাদল মাহাত পিতার নাম: অরুন মাহাত বাড়ির নং : n0105 বয়স : 58 লিঙ্গ : পুরুষ			নাম : সমীর মাহাত পিতার নাম: তরনী মাহাত বাড়ির নং : n0105 বয়স : 36 লিঙ্গ : পুরুষ		

697 নাম : সুশীল মাহাত পিতার নাম: তরনী মাহাত বাড়ির নং : n0105 বয়স : 39 লিঙ্গ : পুরুষ	NVP1627090 ফটো উপলব্ধ	698 নাম : তরনী মাহাত পিতার নাম: অরুন চন্দ্র মাহাত বাড়ির নং : n0105 বয়স : 68 লিঙ্গ : পুরুষ	NVP1352475 ফটো উপলব্ধ	699 নাম : সুমিত্রা মাহাত স্বামীর নাম: বৃধু মাহাত বাড়ির নং : n0104 বয়স : 86 লিঙ্গ : মহিলা	WB/36/246/441705 ফটো উপলব্ধ
700 নাম : সরস্বতী মাহাত স্বামীর নাম: চিত্তাহরন মাহাত বাড়ির নং : n0104 বয়স : 32 লিঙ্গ : মহিলা	NVP1515469 ফটো উপলব্ধ	701 নাম : পদ্মা মাহাত স্বামীর নাম: মন্টু মাহাত বাড়ির নং : n0104 বয়স : 31 লিঙ্গ : মহিলা	NVP1627066 ফটো উপলব্ধ	702 নাম : মন্টু মাহাত পিতার নাম: দশরথ মাহাত বাড়ির নং : n0104 বয়স : 38 লিঙ্গ : পুরুষ	NVP0778993 ফটো উপলব্ধ
703 নাম : সাধন মাহাত পিতার নাম: দশরথ মাহাত বাড়ির নং : n0104 বয়স : 44 লিঙ্গ : পুরুষ	FSL2263572 ফটো উপলব্ধ	704 নাম : শিখা মাহাত স্বামীর নাম: দশরথ মাহাত বাড়ির নং : n0104 বয়স : 78 লিঙ্গ : মহিলা	WB/36/246/441296 ফটো উপলব্ধ	705 নাম : দশরথ মাহাত পিতার নাম: সনাতন মাহাত বাড়ির নং : n0104 বয়স : 84 লিঙ্গ : পুরুষ	WB/36/246/441506 ফটো উপলব্ধ
706 নাম : চন্দনা মাহাত স্বামীর নাম: নিরঞ্জন মাহাত বাড়ির নং : n0103 বয়স : 52 লিঙ্গ : মহিলা	WB/36/246/441164 ফটো উপলব্ধ	707 নাম : নিরঞ্জন মাহাত পিতার নাম: ভদ্র মাহাত বাড়ির নং : n0103 বয়স : 58 লিঙ্গ : পুরুষ	WB/36/246/441180 ফটো উপলব্ধ	708 নাম : সন্দীপ মাহাত পিতার নাম: ধীরেন্দ্র মাহাত বাড়ির নং : n0103 বয়স : 30 লিঙ্গ : পুরুষ	NVP1627082 ফটো উপলব্ধ
709 নাম : ধীরেন্দ্র মাহাত পিতার নাম: ভদ্র মাহাত বাড়ির নং : n0103 বয়স : 68 লিঙ্গ : পুরুষ	WB/36/246/441060 ফটো উপলব্ধ	710 নাম : মুসুর মাহাত স্বামীর নাম: নকুল মাহাত বাড়ির নং : n0102 বয়স : 86 লিঙ্গ : মহিলা	WB/36/246/441199 ফটো উপলব্ধ	711 নাম : মথুর মাহাত পিতার নাম: নকুল মাহাত বাড়ির নং : n0102 বয়স : 56 লিঙ্গ : পুরুষ	WB/36/246/441416 ফটো উপলব্ধ
712 নাম : ইলা মাহাত স্বামীর নাম: মথুর মাহাত বাড়ির নং : n0102 বয়স : 48 লিঙ্গ : মহিলা	FSL1262146 ফটো উপলব্ধ	713 নাম : দীপক মাহাত পিতার নাম: নকুল মাহাত বাড়ির নং : n0102 বয়স : 49 লিঙ্গ : পুরুষ	WB/36/246/441485 ফটো উপলব্ধ	714 নাম : বন্দা মাহাত স্বামীর নাম: দীপক মাহাত বাড়ির নং : n0102 বয়স : 44 লিঙ্গ : মহিলা	FSL2263333 ফটো উপলব্ধ
715 নাম : হিমংগু মাহাত পিতার নাম: ভূদেব মাহাত বাড়ির নং : n0120 বয়স : 47 লিঙ্গ : পুরুষ	FSL1262328 ফটো উপলব্ধ	716 নাম : সুনীল মাহাত পিতার নাম: গতি মাহাত বাড়ির নং : n0120 বয়স : 68 লিঙ্গ : পুরুষ	WB/36/246/441622 ফটো উপলব্ধ	717 নাম : ভারতী মাহাত স্বামীর নাম: সুনীল মাহাত বাড়ির নং : n0120 বয়স : 55 লিঙ্গ : মহিলা	WB/36/246/441703 ফটো উপলব্ধ
718 নাম : বুলু মাহাত স্বামীর নাম: শয়ন মাহাত বাড়ির নং : n0100 বয়স : 42 লিঙ্গ : মহিলা	FSL2751790 ফটো উপলব্ধ	719 নাম : শতদল মাহাত স্বামীর নাম: পরীক্ষিত মাহাত বাড়ির নং : n0100 বয়স : 86 লিঙ্গ : মহিলা	WB/36/246/441404 ফটো উপলব্ধ	720 নাম : বিশ্বনাথ মাহাত পিতার নাম: বাদল মাহাত বাড়ির নং : n0105 বয়স : 26 লিঙ্গ : পুরুষ	NVP1953181 ফটো উপলব্ধ
721 নাম : শয়ন মাহাত পিতার নাম: পরীক্ষিত মাহাত বাড়ির নং : n0100 বয়স : 56 লিঙ্গ : পুরুষ	WB/36/246/441341 ফটো উপলব্ধ	722 নাম : শীলা মাহাত স্বামীর নাম: পৌতম মাহাত বাড়ির নং : N0094 বয়স : 38 লিঙ্গ : মহিলা	NVP1276344 ফটো উপলব্ধ	723 নাম : লক্ষ্মী মাহাত স্বামীর নাম: অকুর মাহাত বাড়ির নং : n0086 বয়স : 35 লিঙ্গ : মহিলা	NVP1276302 ফটো উপলব্ধ
724 নাম : সোমা মাহাত স্বামীর নাম: হরেশ মাহাত বাড়ির নং : এন০০৪৯ বয়স : 26 লিঙ্গ : মহিলা	NVP2026003 ফটো উপলব্ধ	725 নাম : প্রদীপ মাহাত পিতার নাম: ধীরেন্দ্র মাহাত বাড়ির নং : N0103 বয়স : 27 লিঙ্গ : পুরুষ	NVP1876572 ফটো উপলব্ধ	726 নাম : সৌমেন মাহাত পিতার নাম: তাপস মাহাত বাড়ির নং : এন০১২০ বয়স : 25 লিঙ্গ : পুরুষ	NVP2025799 ফটো উপলব্ধ

727 নাম : অবোধ মাহাত পিতার নাম: ভিকু মাহাত বাড়ির নং : n0100 বয়স : 80 লিঙ্গ : পুরুষ	FSL2263291 ফটো উপলব্ধ	728 নাম : কবিতা মাহাত পিতার নাম: তরণী মাহাত বাড়ির নং : এন০১০৫ বয়স : 26 লিঙ্গ : মহিলা	NVP2011070 ফটো উপলব্ধ	729 নাম : চিনলা মাহাত স্বামীর নাম: সমীর মাহাত বাড়ির নং : এন0105 বয়স : 23 লিঙ্গ : মহিলা	NVP2435584 ফটো উপলব্ধ
730 নাম : আরতী মাহাত স্বামীর নাম: শ্যাম মাহাত বাড়ির নং : n0153 বয়স : 60 লিঙ্গ : মহিলা	NVP2052132 ফটো উপলব্ধ	731 নাম : কম্পনা মাহাত স্বামীর নাম: রথু মাহাত বাড়ির নং : n0096 বয়স : 50 লিঙ্গ : মহিলা	FSL2263515 ফটো উপলব্ধ	732 নাম : উজ্জল মাহাত পিতার নাম: নিরঞ্জন মাহাত বাড়ির নং : N0103 বয়স : 27 লিঙ্গ : পুরুষ	NVP1876580 ফটো উপলব্ধ
733 নাম : টুসু মাহাত স্বামীর নাম: ধীরেন্দ্র মাহাত বাড়ির নং : n0103 বয়স : 55 লিঙ্গ : মহিলা	WB/36/246/441200 ফটো উপলব্ধ	734 নাম : মিলন মাহাত পিতার নাম: নিরঞ্জন মাহাত বাড়ির নং : এণ০১০৩ বয়স : 25 লিঙ্গ : পুরুষ	NVP2178879 ফটো উপলব্ধ	735 নাম : সুন্দরা মাহাত স্বামীর নাম: রবী মাহাত বাড়ির নং : n0145 বয়স : 46 লিঙ্গ : মহিলা	FSL2628212 ফটো উপলব্ধ
736 নাম : সৌরভ মাহাত পিতার নাম: তাপস মাহাত বাড়ির নং : এন০১২০ বয়স : 23 লিঙ্গ : পুরুষ	NVP2144798 ফটো উপলব্ধ	737 নাম : রবি মাহাত পিতার নাম: চৈতন মাহাত বাড়ির নং : n0145 বয়স : 49 লিঙ্গ : পুরুষ	WB/36/246/441450 ফটো উপলব্ধ	738 নাম : অসীম মাহাত পিতার নাম: আলোক মাহাত বাড়ির নং : এন০১০৯ বয়স : 24 লিঙ্গ : পুরুষ	NVP2144764 ফটো উপলব্ধ
739 নাম : সাধু সুদন মাহাত পিতার নাম: হিতু মাহাত বাড়ির নং : n0077 বয়স : 45 লিঙ্গ : পুরুষ	FSL2263465 ফটো উপলব্ধ	740 নাম : রুপক কুমার মাহাত পিতার নাম: ধনঞ্জয় মাহাত বাড়ির নং : n0071 বয়স : 26 লিঙ্গ : পুরুষ	NVP1948884 ফটো উপলব্ধ	741 নাম : অভয় মাহাত পিতার নাম: রথু মাহাত বাড়ির নং : n0096 বয়স : 24 লিঙ্গ : পুরুষ	NVP2088888 ফটো উপলব্ধ
742 নাম : অমৃতেন্দু মাহাত পিতার নাম: গুরুপদ মাহাত বাড়ির নং : n0077 বয়স : 24 লিঙ্গ : পুরুষ	NVP2089175 ফটো উপলব্ধ	743 নাম : পৌরাজ মাহাত পিতার নাম: মনুথ মাহাত বাড়ির নং : n0108 বয়স : 49 লিঙ্গ : পুরুষ	FSL2263408 ফটো উপলব্ধ	744 নাম : সাধন মাহাত পিতার নাম: মনুথ মাহাত বাড়ির নং : n0108 বয়স : 45 লিঙ্গ : পুরুষ	FSL2263424 ফটো উপলব্ধ
745 নাম : মনি মাহাত স্বামীর নাম: সাধু সুদন মাহাত বাড়ির নং : n0077 বয়স : 39 লিঙ্গ : মহিলা	FSL2957611 ফটো উপলব্ধ	746 নাম : তনু কুমার মাহাত পিতার নাম: রামপদ মাহাত বাড়ির নং : n0144 বয়স : 25 লিঙ্গ : পুরুষ	NVP2089134 ফটো উপলব্ধ	747 নাম : সমীর মাহাত পিতার নাম: মুক্তা মাহাত বাড়ির নং : n0085 বয়স : 30 লিঙ্গ : পুরুষ	NVP2088664 ফটো উপলব্ধ
748 নাম : অপর্ণা মাহাত স্বামীর নাম: সমীর মাহাত বাড়ির নং : n0117 বয়স : 25 লিঙ্গ : মহিলা	NVP2089944 ফটো উপলব্ধ	749 নাম : বনলতা মাহাত পিতার নাম: সন্ধ্যা মাহাত বাড়ির নং : এন০০৪৯ বয়স : 24 লিঙ্গ : মহিলা	NVP2102515 ফটো উপলব্ধ	750 নাম : গুণধর মাহাত পিতার নাম: বাউরীদাস মাহাত বাড়ির নং : n0146 বয়স : 48 লিঙ্গ : পুরুষ	WB/36/246/441730 ফটো উপলব্ধ
751 নাম : সুমিত্রা মাহাত স্বামীর নাম: গুণধর মাহাত বাড়ির নং : n0146 বয়স : 45 লিঙ্গ : মহিলা	FSL1262211 ফটো উপলব্ধ	752 নাম : ঝন্টু দাস পিতার নাম: মথুর দাস বাড়ির নং : n0045 বয়স : 40 লিঙ্গ : পুরুষ	FSL2627867 ফটো উপলব্ধ	753 নাম : বর্ষা দাস পিতার নাম: ঝন্টু দাস বাড়ির নং : এন0045 বয়স : 21 লিঙ্গ : মহিলা	NVP2438505 ফটো উপলব্ধ
754 নাম : লক্ষ্মী মাহাত স্বামীর নাম: শঙ্কর মাহাত বাড়ির নং : n0124 বয়স : 37 লিঙ্গ : মহিলা	FSL2957603 ফটো উপলব্ধ	755 নাম : সৌরভ মাহাত পিতার নাম: গুণধর মাহাত বাড়ির নং : 23 বয়স : 21 লিঙ্গ : পুরুষ	NVP2380822 ফটো উপলব্ধ	756 নাম : শানু কুমার মাহাত পিতার নাম: রামপদ মাহাত বাড়ির নং : n0144 বয়স : 26 লিঙ্গ : পুরুষ	NVP1952613 ফটো উপলব্ধ

757 নাম : চিত্তাহরন মাহাত পিতার নাম: দশরথ মাহাত বাড়ির নং : n0104 বয়স : 38 লিঙ্গ : পুরুষ	FSL2751816 ফটো উপলব্ধ	758 নাম : রাজেশ মাহাত পিতার নাম: গণেশ মাহাত বাড়ির নং : n0049 বয়স : 26 লিঙ্গ : পুরুষ	NVP1944891 ফটো উপলব্ধ	759 নাম : অনিমেঘ মাহাত পিতার নাম: গণেশ মাহাত বাড়ির নং : n0049 বয়স : 26 লিঙ্গ : পুরুষ	NVP1944909 ফটো উপলব্ধ
760 নাম : অর্মিত্য মাহাত পিতার নাম: গুরুপদ মাহাত বাড়ির নং : n0077 বয়স : 26 লিঙ্গ : পুরুষ	NVP1948876 ফটো উপলব্ধ	761 নাম : সুলোচনা মাহাত স্বামীর নাম: মধুসূদন মাহাত বাড়ির নং : N0067 বয়স : 27 লিঙ্গ : মহিলা	NVP1876556 ফটো উপলব্ধ	762 নাম : সত্য মাহাত স্বামীর নাম: ধনঞ্জয় মাহাত বাড়ির নং : n0122 বয়স : 75 লিঙ্গ : মহিলা	NVP2311041 ফটো উপলব্ধ
763 নাম : সরোজ মাহাত পিতার নাম: রবি মাহাত বাড়ির নং : এন0145 বয়স : 22 লিঙ্গ : পুরুষ	NVP2372092 ফটো উপলব্ধ	764 নাম : লেখাবালা মাহাত স্বামীর নাম: নলীন মাহাত বাড়ির নং : n0067 বয়স : 80 লিঙ্গ : মহিলা	NVP2171122 ফটো উপলব্ধ	765 নাম : ধনঞ্জয় মাহাত পিতার নাম: বুধ মাহাত বাড়ির নং : n0122 বয়স : 80 লিঙ্গ : পুরুষ	NVP2311025 ফটো উপলব্ধ
766 নাম : মাধবী মাহাত স্বামীর নাম: নরওম মাহাত বাড়ির নং : n0122 বয়স : 39 লিঙ্গ : মহিলা	FSL2629160 ফটো উপলব্ধ	767 নাম : মীতা মাহাত স্বামীর নাম: সোনাদী মাহাত বাড়ির নং : এন০১২১ বয়স : 33 লিঙ্গ : মহিলা	NVP2026326 ফটো উপলব্ধ	768 নাম : পর্ণা মাহাত স্বামীর নাম: মধুসূদন মাহাত বাড়ির নং : n0077 বয়স : 38 লিঙ্গ : মহিলা	FSL2957553 ফটো উপলব্ধ
769 নাম : জয়ন্তী মাহাত পিতার নাম: ভুতনাথ মাহাত বাড়ির নং : এন০০৮৫ বয়স : 27 লিঙ্গ : মহিলা	XWK1945567 ফটো উপলব্ধ	770 নাম : সুমনা মাহাত স্বামীর নাম: প্রদীপ কুমার মাহাত বাড়ির নং : এন০১১৯ বয়স : 28 লিঙ্গ : মহিলা	RTE1684794 ফটো উপলব্ধ	771 নাম : বারু মাহাত পিতার নাম: চৈতন মাহাত বাড়ির নং : n0145 বয়স : 45 লিঙ্গ : পুরুষ	FSL1262526 ফটো উপলব্ধ
772 নাম : আলোক মাহাত পিতার নাম: রবি মাহাত বাড়ির নং : n0109 বয়স : 54 লিঙ্গ : পুরুষ	FSL1261858 ফটো উপলব্ধ	773 নাম : রূপচাঁদ মাহাত পিতার নাম: আলোক মাহাত বাড়ির নং : এন0109 বয়স : 22 লিঙ্গ : পুরুষ	NVP2438356 ফটো উপলব্ধ	774 নাম : তারচাঁদ মাহাত পিতার নাম: পোলোক মাহাত বাড়ির নং : এন0109 বয়স : 20 লিঙ্গ : পুরুষ	NVP2471423 ফটো উপলব্ধ
775 নাম : বাউরীদাস মাহাত পিতার নাম: শ্রীকান্ত মাহাত বাড়ির নং : n0146 বয়স : 86 লিঙ্গ : পুরুষ	WB/36/246/441476 ফটো উপলব্ধ	776 নাম : মেনকা মাহাত স্বামীর নাম: বাউরীদাস মাহাত বাড়ির নং : n0146 বয়স : 78 লিঙ্গ : মহিলা	FSL2894277 ফটো উপলব্ধ	777 নাম : মাধুরী মাহাত পিতার নাম: শয়ন মাহাত বাড়ির নং : এন০১০০ বয়স : 22 লিঙ্গ : মহিলা	NVP2258242 ফটো উপলব্ধ
778 নাম : শেফালী মাহাত পিতার নাম: সুবল চন্দ্র মাহাত বাড়ির নং : এন০১০১ বয়স : 24 লিঙ্গ : মহিলা	NVP2258275 ফটো উপলব্ধ	779 নাম : রাহুল মাহাত পিতার নাম: শ্যাম সুন্দর মাহাত বাড়ির নং : n0153 বয়স : 26 লিঙ্গ : পুরুষ	NVP1945070 ফটো উপলব্ধ	780 নাম : মধুমিতা মাহাত স্বামীর নাম: বিশ্বজিৎ মাহাত বাড়ির নং : n0070 বয়স : 27 লিঙ্গ : মহিলা	NVP1945088 ফটো উপলব্ধ
781 নাম : শ্যামল মাহাত পিতার নাম: স্বপন মাহাত বাড়ির নং : n0087 বয়স : 26 লিঙ্গ : পুরুষ	NVP1948793 ফটো উপলব্ধ	782 নাম : নয়ন মাহাত পিতার নাম: অবোধ মাহাত বাড়ির নং : n0100 বয়স : 50 লিঙ্গ : পুরুষ	WB/36/246/441731 ফটো উপলব্ধ	783 নাম : মনোজিৎ মাহাত পিতার নাম: হরিপদ মাহাত বাড়ির নং : এন০১২২ বয়স : 25 লিঙ্গ : পুরুষ	NVP1968064 ফটো উপলব্ধ
784 নাম : সোনালী মাহাত স্বামীর নাম: দীপককুমার মাহাত বাড়ির নং : n0071 বয়স : 30 লিঙ্গ : মহিলা	NVP1629922 ফটো উপলব্ধ	785 নাম : মানস মাহাত পিতার নাম: সঞ্জয় মাহাত বাড়ির নং : n0123 বয়স : 24 লিঙ্গ : পুরুষ	NVP2089332 ফটো উপলব্ধ	786 নাম : অরুণ মাহাত পিতার নাম: দীপক মাহাত বাড়ির নং : n0102 বয়স : 25 লিঙ্গ : পুরুষ	NVP2088599 ফটো উপলব্ধ

787 নাম : সৌরভ মাহাত পিতার নাম: দীপক মাহাত বাড়ির নং : এন0102 বয়স : 24 লিঙ্গ : পুরুষ	NVP2438471 ফটো উপলব্ধ	788 নাম : আকাশ মাহাত পিতার নাম: মথুর মাহাত বাড়ির নং : এন0102 বয়স : 22 লিঙ্গ : পুরুষ	NVP2438380 ফটো উপলব্ধ	789 নাম : লক্ষী প্রিয়া মাহাত স্বামীর নাম: গণপতি মাহাত বাড়ির নং : এ ন ০০১২০ বয়স : 26 লিঙ্গ : মহিলা	NVP2372084 ফটো উপলব্ধ
790 নাম : গনেশ মাহাত পিতার নাম: রবি মাহাত বাড়ির নং : এন০১২৪ বয়স : 23 লিঙ্গ : পুরুষ	NVP2372431 ফটো উপলব্ধ	791 নাম : লতিকা মাহাত স্বামীর নাম: হরিপদ মাহাত বাড়ির নং : n0122 বয়স : 45 লিঙ্গ : মহিলা	FSL2263598 ফটো উপলব্ধ	792 নাম : বন্দনা মাহাত পিতার নাম: নরত্তম মাহাত বাড়ির নং : এন0122 বয়স : 20 লিঙ্গ : মহিলা	NVP2438265 ফটো উপলব্ধ
793 নাম : মামনি মাহাত স্বামীর নাম: পরিমল মাহাত বাড়ির নং : এন0013 বয়স : 40 লিঙ্গ : মহিলা	FSL2628162 ফটো উপলব্ধ	794 নাম : সৃষ্টিধর মাহাত পিতার নাম: লক্ষ্মীকান্ত মাহাত বাড়ির নং : এন০১১৭ বয়স : 24 লিঙ্গ : পুরুষ	NVP2144822 ফটো উপলব্ধ	795 নাম : যামিনী মাহাত পিতার নাম: কালিপদ মাহাত বাড়ির নং : n0090 বয়স : 38 লিঙ্গ : পুরুষ	FSL2751626 ফটো উপলব্ধ
796 নাম : পার্বতী মাহাত স্বামীর নাম: অমর্ত্য মাহাত বাড়ির নং : এন০০৭৭ বয়স : 24 লিঙ্গ : মহিলা	XWI2001964 ফটো উপলব্ধ	797 নাম : রুমা মাহাত পিতার নাম: সাধুসদন মাহাত বাড়ির নং : এন0077 বয়স : 20 লিঙ্গ : মহিলা	NVP2438307 ফটো উপলব্ধ	798 নাম : দুর্গনাথ সর্দার পিতার নাম: বিজয় সর্দার বাড়ির নং : এন0048 বয়স : 25 লিঙ্গ : পুরুষ	NVP1968080 ফটো উপলব্ধ
799 নাম : অশোক রায় পিতার নাম: গোবর্দ্ধন রায় বাড়ির নং : এন০০৪৮ বয়স : 85 লিঙ্গ : পুরুষ	WB/36/246/294388 ফটো উপলব্ধ	800 নাম : লুলী সর্দার পিতার নাম: ভীম সর্দার বাড়ির নং : n0048 বয়স : 68 লিঙ্গ : মহিলা	FSL1261924 ফটো উপলব্ধ	801 নাম : বিজয় সর্দার পিতার নাম: ভীম সর্দার বাড়ির নং : n0048 বয়স : 61 লিঙ্গ : পুরুষ	WB/36/246/441364 ফটো উপলব্ধ
802 নাম : বাসন্তী সর্দার স্বামীর নাম: বিজয় সর্দার বাড়ির নং : n0048 বয়স : 56 লিঙ্গ : মহিলা	WB/36/246/441208 ফটো উপলব্ধ	803 নাম : বাসুদেব সর্দার পিতার নাম: শান্ত সর্দার বাড়ির নং : n0110 বয়স : 38 লিঙ্গ : পুরুষ	FSL2957710 ফটো উপলব্ধ	804 নাম : লেলী সর্দার স্বামীর নাম: মদন সর্দার বাড়ির নং : n0161 বয়স : 68 লিঙ্গ : মহিলা	WB/36/246/441027 ফটো উপলব্ধ
805 নাম : পৌতম সর্দার পিতার নাম: মদন সর্দার বাড়ির নং : n0161 বয়স : 35 লিঙ্গ : পুরুষ	NVP1627116 ফটো উপলব্ধ	806 নাম : মৃত্যঞ্জয় সর্দার পিতার নাম: সত্য সর্দার বাড়ির নং : n0161 বয়স : 42 লিঙ্গ : পুরুষ	FSL2263887 ফটো উপলব্ধ	807 নাম : প্রতিমা সর্দার পিতার নাম: সত্য সর্দার বাড়ির নং : n0161 বয়স : 30 লিঙ্গ : মহিলা	NVP1876549 ফটো উপলব্ধ
808 নাম : অপূর্ব সর্দার পিতার নাম: অংকুর সর্দার বাড়ির নং : এন০১১১ বয়স : 27 লিঙ্গ : পুরুষ	NVP2026169 ফটো উপলব্ধ	809 নাম : রেবা সর্দার স্বামীর নাম: বাসুদেব সর্দার বাড়ির নং : এন০১১০ বয়স : 37 লিঙ্গ : মহিলা	NVP2025534 ফটো উপলব্ধ	810 নাম : চম্পা সর্দার স্বামীর নাম: অজিত সর্দার বাড়ির নং : n0114 বয়স : 24 লিঙ্গ : মহিলা	NVP2089431 ফটো উপলব্ধ
811 নাম : পারুল সর্দার স্বামীর নাম: শান্ত সর্দার বাড়ির নং : n0110 বয়স : 54 লিঙ্গ : মহিলা	WB/36/246/441152 ফটো উপলব্ধ	812 নাম : হারাধন সর্দার পিতার নাম: হাঁদু সর্দার বাড়ির নং : n0162 বয়স : 68 লিঙ্গ : পুরুষ	WB/36/246/441587 ফটো উপলব্ধ	813 নাম : গোপাল সর্দার পিতার নাম: হারাধন সর্দার বাড়ির নং : n0162 বয়স : 33 লিঙ্গ : পুরুষ	NVP1415157 ফটো উপলব্ধ
814 নাম : আরতী সর্দার স্বামীর নাম: মধু সর্দার বাড়ির নং : n0114 বয়স : 60 লিঙ্গ : মহিলা	WB/36/246/441246 ফটো উপলব্ধ	815 নাম : পারি সর্দার স্বামীর নাম: ভৈরব সর্দার বাড়ির নং : n0114 বয়স : 38 লিঙ্গ : মহিলা	FSL2751923 ফটো উপলব্ধ	816 নাম : অসিত সর্দার পিতার নাম: মধুসদন সর্দার বাড়ির নং : n0114 বয়স : 37 লিঙ্গ : পুরুষ	NVP1352640 ফটো উপলব্ধ

817 নাম : মিহির সর্দার পিতার নাম: শিবশঙ্কর সর্দার বাড়ির নং : n0113 বয়স : 32 লিঙ্গ : পুরুষ	NVP1515550 ফটো উপলব্ধ	818 নাম : শুভদীপ সর্দার পিতার নাম: উত্তম সর্দার বাড়ির নং : এন০১৬১ বয়স : 22 লিঙ্গ : পুরুষ	NVP2224186 ফটো উপলব্ধ	819 নাম : আরতী সিং সরদার স্বামীর নাম: অপুর সর্দার বাড়ির নং : এন ০১১১ বয়স : 23 লিঙ্গ : মহিলা	NVP2372019 ফটো উপলব্ধ
820 নাম : লক্ষী সর্দার স্বামীর নাম: ভাস্কর সর্দার বাড়ির নং : n0111 বয়স : 57 লিঙ্গ : মহিলা	WB/36/246/441695 ফটো উপলব্ধ	821 নাম : অক্ষয় সর্দার পিতার নাম: অতীত সর্দার বাড়ির নং : n0111 বয়স : 52 লিঙ্গ : পুরুষ	FSL2628394 ফটো উপলব্ধ	822 নাম : বন্দনা সর্দার স্বামীর নাম: অক্ষয় সর্দার বাড়ির নং : n0111 বয়স : 46 লিঙ্গ : মহিলা	FSL2628402 ফটো উপলব্ধ
823 নাম : সত্য সন্দরার পিতার নাম: লক্ষী সন্দরার বাড়ির নং : n0161 বয়স : 72 লিঙ্গ : পুরুষ	WB/36/246/441374 ফটো উপলব্ধ	824 নাম : বিজলী সন্দরার স্বামীর নাম: সত্য সন্দরার বাড়ির নং : n0161 বয়স : 68 লিঙ্গ : মহিলা	WB/36/246/441378 ফটো উপলব্ধ	825 নাম : উত্তম সর্দার পিতার নাম: সত্য সর্দার বাড়ির নং : n0161 বয়স : 40 লিঙ্গ : পুরুষ	FSL2263861 ফটো উপলব্ধ
826 নাম : রূপালী সর্দার স্বামীর নাম: উত্তম সর্দার বাড়ির নং : n0161 বয়স : 42 লিঙ্গ : মহিলা	FSL2628436 ফটো উপলব্ধ	827 নাম : আশালতা সন্দরার স্বামীর নাম: সতীশ সন্দরার বাড়ির নং : n0113 বয়স : 81 লিঙ্গ : মহিলা	WB/36/246/441158 ফটো উপলব্ধ	828 নাম : লক্ষী সন্দরার স্বামীর নাম: সন্তোষ সন্দরার বাড়ির নং : n0113 বয়স : 78 লিঙ্গ : মহিলা	WB/36/246/441154 ফটো উপলব্ধ
829 নাম : তপন সন্দরার পিতার নাম: সন্তোষ সন্দরার বাড়ির নং : n0113 বয়স : 50 লিঙ্গ : পুরুষ	WB/36/246/441260 ফটো উপলব্ধ	830 নাম : ভূদেব সর্দার পিতার নাম: বিজয় সর্দার বাড়ির নং : n0113 বয়স : 54 লিঙ্গ : পুরুষ	NVP1515642 ফটো উপলব্ধ	831 নাম : মানিক সর্দার পিতার নাম: বিজয় সর্দার বাড়ির নং : n0113 বয়স : 43 লিঙ্গ : পুরুষ	NVP1515444 ফটো উপলব্ধ
832 নাম : ফুনুক সর্দার স্বামীর নাম: ভূদেব সর্দার বাড়ির নং : n0113 বয়স : 48 লিঙ্গ : মহিলা	NVP1515519 ফটো উপলব্ধ	833 নাম : বুদ্ধদেব সর্দার পিতার নাম: লবন সর্দার বাড়ির নং : n0113 বয়স : 43 লিঙ্গ : পুরুষ	FSL2263846 ফটো উপলব্ধ	834 নাম : চায়না সর্দার স্বামীর নাম: বুদ্ধদেব সর্দার বাড়ির নং : n0113 বয়স : 38 লিঙ্গ : মহিলা	FSL2751956 ফটো উপলব্ধ
835 নাম : জয়দেব সর্দার পিতার নাম: লবন সর্দার বাড়ির নং : n0113 বয়স : 39 লিঙ্গ : পুরুষ	FSL2894665 ফটো উপলব্ধ	836 নাম : জ্যোৎস্না সর্দার স্বামীর নাম: জয়দেব সর্দার বাড়ির নং : n0113 বয়স : 32 লিঙ্গ : মহিলা	NVP1515352 ফটো উপলব্ধ	837 নাম : প্রবীর সর্দার পিতার নাম: শিবশঙ্কর সর্দার বাড়ির নং : n0113 বয়স : 38 লিঙ্গ : পুরুষ	FSL2751980 ফটো উপলব্ধ
838 নাম : শেফালী সর্দার স্বামীর নাম: প্রবীর সর্দার বাড়ির নং : n0113 বয়স : 31 লিঙ্গ : মহিলা	NVP1515410 ফটো উপলব্ধ	839 নাম : জয়ন্তী সর্দার স্বামীর নাম: তপন সর্দার বাড়ির নং : n0113 বয়স : 38 লিঙ্গ : মহিলা	FSL2751998 ফটো উপলব্ধ	840 নাম : পৌণ্ডর সর্দার পিতার নাম: সন্তোষ সর্দার বাড়ির নং : n0113 বয়স : 33 লিঙ্গ : পুরুষ	NVP1415066 ফটো উপলব্ধ
841 নাম : নিতাই সর্দার পিতার নাম: সন্তোষ সর্দার বাড়ির নং : n0113 বয়স : 33 লিঙ্গ : পুরুষ	NVP1415074 ফটো উপলব্ধ	842 নাম : ঝুমা সর্দার স্বামীর নাম: নিতাই সর্দার বাড়ির নং : n0113 বয়স : 32 লিঙ্গ : মহিলা	NVP1515402 ফটো উপলব্ধ	843 নাম : অজিত সর্দার পিতার নাম: মধু সর্দার বাড়ির নং : এন০১১৪ বয়স : 38 লিঙ্গ : পুরুষ	FSL2751931 ফটো উপলব্ধ
844 নাম : রেবতী সর্দার স্বামীর নাম: গৌতম সর্দার বাড়ির নং : n0161 বয়স : 36 লিঙ্গ : মহিলা	NVP0780379 ফটো উপলব্ধ	845 নাম : সায়ন সর্দার পিতার নাম: রঞ্জিত সর্দার বাড়ির নং : n0065 বয়স : 26 লিঙ্গ : পুরুষ	NVP1948678 ফটো উপলব্ধ	846 নাম : কমলা সিং সর্দার স্বামীর নাম: বিশ্বনাথ সর্দার বাড়ির নং : এন ০০৬৫ বয়স : 22 লিঙ্গ : মহিলা	NVP2371961 ফটো উপলব্ধ

847 নাম : নমিতা সর্দার স্বামীর নাম: বিকাশ সর্দার বাড়ির নং : এন ০০৮০ বয়স : 25 লিঙ্গ : মহিলা	IAP1963974 ফটো উপলব্ধ	848 নাম : দেবকান্ত সর্দার পিতার নাম: শশাঙ্ক সর্দার বাড়ির নং : এণ০০৪৬ বয়স : 23 লিঙ্গ : পুরুষ	NVP2178952 ফটো উপলব্ধ	849 নাম : কার্তিক সর্দার পিতার নাম: মঙ্গল সর্দার বাড়ির নং : এন০০৮০ বয়স : 26 লিঙ্গ : পুরুষ	NVP2011096 ফটো উপলব্ধ
850 নাম : রবীন্দ্র সর্দার পিতার নাম: ভৈরব সর্দার বাড়ির নং : এন০১১৪ বয়স : 21 লিঙ্গ : পুরুষ	NVP2372415 ফটো উপলব্ধ	851 নাম : ভারতী সন্দরার স্বামীর নাম: খোকন সন্দরার বাড়ির নং : n0080 বয়স : 52 লিঙ্গ : মহিলা	WB/36/246/441062 ফটো উপলব্ধ	852 নাম : মঙ্গল সর্দার পিতার নাম: হাসু সর্দার বাড়ির নং : n0080 বয়স : 54 লিঙ্গ : পুরুষ	WB/36/246/441049 ফটো উপলব্ধ
853 নাম : শৈল সর্দার স্বামীর নাম: মঙ্গল সর্দার বাড়ির নং : n0080 বয়স : 45 লিঙ্গ : মহিলা	FSL2628485 ফটো উপলব্ধ	854 নাম : সন্নাট সর্দার পিতার নাম: খোকন সর্দার বাড়ির নং : n0080 বয়স : 33 লিঙ্গ : পুরুষ	NVP1415017 ফটো উপলব্ধ	855 নাম : অন্নাট সর্দার পিতার নাম: খোকন সর্দার বাড়ির নং : n0080 বয়স : 29 লিঙ্গ : পুরুষ	NVP1723758 ফটো উপলব্ধ
856 নাম : শ্যামলী সর্দার স্বামীর নাম: লোচন সর্দার বাড়ির নং : n0080 বয়স : 29 লিঙ্গ : মহিলা	NVP1723709 ফটো উপলব্ধ	857 নাম : আফ্পনা সর্দার স্বামীর নাম: স্বপন সর্দার বাড়ির নং : n0112 বয়স : 32 লিঙ্গ : মহিলা	NVP1515626 ফটো উপলব্ধ	858 নাম : মালতী সর্দার স্বামীর নাম: লাল্টু সর্দার বাড়ির নং : n0160 বয়স : 36 লিঙ্গ : মহিলা	NVP0780478 ফটো উপলব্ধ
859 নাম : পিন্টু সর্দার পিতার নাম: বংশী সর্দার বাড়ির নং : n0160 বয়স : 33 লিঙ্গ : পুরুষ	NVP1415132 ফটো উপলব্ধ	860 নাম : পদ্মাবতী সর্দার স্বামীর নাম: সঞ্জয় সর্দার বাড়ির নং : n0155 বয়স : 34 লিঙ্গ : মহিলা	NVP1515535 ফটো উপলব্ধ	861 নাম : বিনতা সর্দার স্বামীর নাম: সঞ্জয় সর্দার বাড়ির নং : n0155 বয়স : 33 লিঙ্গ : মহিলা	NVP1415116 ফটো উপলব্ধ
862 নাম : মৃত্যঞ্জয় সন্দরার পিতার নাম: গোকুল সন্দরার বাড়ির নং : n0155 বয়স : 54 লিঙ্গ : পুরুষ	WB/36/246/441604 ফটো উপলব্ধ	863 নাম : সরন্বালী সর্দার স্বামীর নাম: কালীপদ সর্দার বাড়ির নং : n0156 বয়স : 79 লিঙ্গ : মহিলা	WB/36/246/441621 ফটো উপলব্ধ	864 নাম : আনন্দ সর্দার পিতার নাম: কালিপদ সর্দার বাড়ির নং : n0156 বয়স : 43 লিঙ্গ : পুরুষ	FSL2628345 ফটো উপলব্ধ
865 নাম : বিনতী সর্দার স্বামীর নাম: আনন্দ সর্দার বাড়ির নং : n0156 বয়স : 37 লিঙ্গ : মহিলা	NVP0780114 ফটো উপলব্ধ	866 নাম : লোচন সর্দার পিতার নাম: কালিপদ সর্দার বাড়ির নং : n0156 বয়স : 39 লিঙ্গ : পুরুষ	NVP0780122 ফটো উপলব্ধ	867 নাম : বচন সর্দার পিতার নাম: কালিপদ সর্দার বাড়ির নং : n0156 বয়স : 36 লিঙ্গ : পুরুষ	NVP0780130 ফটো উপলব্ধ
868 নাম : বন্দনা সর্দার স্বামীর নাম: বচন সর্দার বাড়ির নং : n0156 বয়স : 34 লিঙ্গ : মহিলা	NVP1415124 ফটো উপলব্ধ	869 নাম : সুধারানী সর্দার স্বামীর নাম: পতিত সর্দার বাড়ির নং : n0157 বয়স : 56 লিঙ্গ : মহিলা	WB/36/246/441380 ফটো উপলব্ধ	870 নাম : ভরত সর্দার পিতার নাম: পতিত সর্দার বাড়ির নং : n0157 বয়স : 33 লিঙ্গ : পুরুষ	NVP1515717 ফটো উপলব্ধ
871 নাম : মমতা সর্দার স্বামীর নাম: ভরত সর্দার বাড়ির নং : n0157 বয়স : 31 লিঙ্গ : মহিলা	NVP1515493 ফটো উপলব্ধ	872 নাম : নীলকমল সর্দার পিতার নাম: স্বাধি সর্দার বাড়ির নং : n0158 বয়স : 68 লিঙ্গ : পুরুষ	FSL2894418 ফটো উপলব্ধ	873 নাম : উদয় সর্দার পিতার নাম: নীলকমল সর্দার বাড়ির নং : n0158 বয়স : 42 লিঙ্গ : পুরুষ	FSL2629178 ফটো উপলব্ধ
874 নাম : বিমলা সন্দরার স্বামীর নাম: নীলকমল সন্দরার বাড়ির নং : n0158 বয়স : 60 লিঙ্গ : মহিলা	WB/36/246/441701 ফটো উপলব্ধ	875 নাম : সুদয় সর্দার পিতার নাম: নীল কমল সর্দার বাড়ির নং : n0158 বয়স : 37 লিঙ্গ : পুরুষ	NVP0780312 ফটো উপলব্ধ	876 নাম : পাঁড় সর্দার পিতার নাম: স্বাধি সর্দার বাড়ির নং : n0159 বয়স : 66 লিঙ্গ : পুরুষ	WB/36/246/441233 ফটো উপলব্ধ

877 নাম : সুমিত্রা সর্দার স্বামীর নাম: পাণ্ড সর্দার বাড়ির নং : n0159 বয়স : 58 লিঙ্গ : মহিলা	WB/36/246/441196 ফটো উপলব্ধ	878 নাম : বংশী সর্দার পিতার নাম: ঋষি সর্দার বাড়ির নং : n0160 বয়স : 62 লিঙ্গ : পুরুষ	WB/36/246/441588 ফটো উপলব্ধ	879 নাম : কৌশল্যা সর্দার স্বামীর নাম: বংশী সর্দার বাড়ির নং : n0160 বয়স : 63 লিঙ্গ : মহিলা	NVP2404606 ফটো উপলব্ধ
880 নাম : লাল্টু সর্দার পিতার নাম: বংশী সর্দার বাড়ির নং : n0160 বয়স : 39 লিঙ্গ : পুরুষ	FSL2751915 ফটো উপলব্ধ	881 নাম : কবিতা সর্দার স্বামীর নাম: পিন্টু সর্দার বাড়ির নং : n0160 বয়স : 32 লিঙ্গ : মহিলা	NVP1515584 ফটো উপলব্ধ	882 নাম : কবিতা সর্দার স্বামীর নাম: মৃত্যঞ্জয় সর্দার বাড়ির নং : n0160 বয়স : 31 লিঙ্গ : মহিলা	NVP1723675 ফটো উপলব্ধ
883 নাম : হরিশংকর সর্দার পিতার নাম: অশ্বিনী সর্দার বাড়ির নং : n0047 বয়স : 41 লিঙ্গ : পুরুষ	FSL2628410 ফটো উপলব্ধ	884 নাম : ভ্রমরী সর্দার স্বামীর নাম: কিংকর সর্দার বাড়ির নং : n0112 বয়স : 55 লিঙ্গ : মহিলা	FSL1262484 ফটো উপলব্ধ	885 নাম : আরতী সর্দার স্বামীর নাম: ভদ্রতনু সর্দার বাড়ির নং : n0163 বয়স : 51 লিঙ্গ : মহিলা	WB/36/246/441303 ফটো উপলব্ধ
886 নাম : ভদ্রতনু সর্দার পিতার নাম: মতিলাল সর্দার বাড়ির নং : n0163 বয়স : 50 লিঙ্গ : পুরুষ	FSL2263994 ফটো উপলব্ধ	887 নাম : চায়না সর্দার স্বামীর নাম: উদয় সর্দার বাড়ির নং : n0156 বয়স : 36 লিঙ্গ : মহিলা	NVP1723733 ফটো উপলব্ধ	888 নাম : শোভা সর্দার স্বামীর নাম: মৃত্যঞ্জয় সর্দার বাড়ির নং : n0155 বয়স : 39 লিঙ্গ : মহিলা	FSL2751964 ফটো উপলব্ধ
889 নাম : চুনারাম সর্দার পিতার নাম: হাও সর্দার বাড়ির নং : n0080 বয়স : 47 লিঙ্গ : পুরুষ	FSL2263952 ফটো উপলব্ধ	890 নাম : পতিত সর্দার পিতার নাম: কালীপদ সর্দার বাড়ির নং : n0156 বয়স : 53 লিঙ্গ : পুরুষ	NVP2302966 ফটো উপলব্ধ	891 নাম : গণেশ সর্দার পিতার নাম: ভদ্রতনু সর্দার বাড়ির নং : n0163 বয়স : 27 লিঙ্গ : পুরুষ	NVP1944974 ফটো উপলব্ধ
892 নাম : ভৈরব সর্দার পিতার নাম: যামিনী সর্দার বাড়ির নং : n0114 বয়স : 39 লিঙ্গ : পুরুষ	FSL2894616 ফটো উপলব্ধ	893 নাম : পূর্ণিমা সর্দার স্বামীর নাম: সম্রাট সর্দার বাড়ির নং : এন০০৮০ বয়স : 29 লিঙ্গ : মহিলা	XWI1566207 ফটো উপলব্ধ	894 নাম : শশাঙ্ক সর্দার পিতার নাম: জিতেন সর্দার বাড়ির নং : n0046 বয়স : 52 লিঙ্গ : পুরুষ	FSL1261429 ফটো উপলব্ধ
895 নাম : মান্নি সর্দার পিতার নাম: চুনারাম সর্দার বাড়ির নং : এন ০০৮০ বয়স : 21 লিঙ্গ : মহিলা	NVP2372068 ফটো উপলব্ধ	896 নাম : শোভা সিং সর্দার স্বামীর নাম: সায়ন সিং সর্দার বাড়ির নং : এ ন ০০৬৫ বয়স : 22 লিঙ্গ : মহিলা	NVP2372118 ফটো উপলব্ধ	897 নাম : লাল্টু সর্দার পিতার নাম: রনজিৎ সর্দার বাড়ির নং : n0065 বয়স : 37 লিঙ্গ : পুরুষ	NVP0779876 ফটো উপলব্ধ
898 নাম : সঞ্জয় সর্দার পিতার নাম: পাণ্ড সর্দার বাড়ির নং : n0159 বয়স : 33 লিঙ্গ : পুরুষ	NVP0780445 ফটো উপলব্ধ	899 নাম : রুপালী সর্দার স্বামীর নাম: চাঁদ সর্দার বাড়ির নং : n0154 বয়স : 66 লিঙ্গ : মহিলা	WB/36/246/441350 ফটো উপলব্ধ	900 নাম : আদিতা সর্দার পিতার নাম: চাঁদ সর্দার বাড়ির নং : n0154 বয়স : 37 লিঙ্গ : পুরুষ	FSL3003043 ফটো উপলব্ধ
901 নাম : প্রতিমা সর্দার স্বামীর নাম: আদিতা সর্দার বাড়ির নং : n0154 বয়স : 35 লিঙ্গ : মহিলা	FSL3003050 ফটো উপলব্ধ	902 নাম : গন্ধেশ্বরী সর্দার স্বামীর নাম: গোকুল সর্দার বাড়ির নং : n0155 বয়স : 76 লিঙ্গ : মহিলা	FSL2894368 ফটো উপলব্ধ	903 নাম : কৃষ্ণ সর্দার পিতার নাম: অজরনু সর্দার বাড়ির নং : n0155 বয়স : 74 লিঙ্গ : পুরুষ	WB/36/246/441085 ফটো উপলব্ধ
904 নাম : বৃন্দাবলা সর্দার স্বামীর নাম: কৃষ্ণ সর্দার বাড়ির নং : n0155 বয়স : 66 লিঙ্গ : মহিলা	WB/36/246/441379 ফটো উপলব্ধ	905 নাম : বৃন্দাবন সর্দার পিতার নাম: অর্জুন সর্দার বাড়ির নং : n0155 বয়স : 67 লিঙ্গ : পুরুষ	FSL0702928 ফটো উপলব্ধ	906 নাম : নিধুবালা সর্দার স্বামীর নাম: বৃন্দাবন সর্দার বাড়ির নং : n0155 বয়স : 54 লিঙ্গ : মহিলা	FSL2894376 ফটো উপলব্ধ



907 নাম : সঞ্জয় সর্দার পিতার নাম: বৃন্দাবন সর্দার বাড়ির নং : n0155 বয়স : 36 লিঙ্গ : পুরুষ	NVP0780171 ফটো উপলব্ধ	908 নাম : বাবলু সর্দার পিতার নাম: জিতেন সর্দার বাড়ির নং : n0046 বয়স : 55 লিঙ্গ : পুরুষ	WB/36/246/441683 ফটো উপলব্ধ	909 নাম : বিজলা সর্দার স্বামীর নাম: বাবলু সর্দার বাড়ির নং : n0046 বয়স : 51 লিঙ্গ : মহিলা	FSL1262468 ফটো উপলব্ধ
910 নাম : বুলু সর্দার স্বামীর নাম: শশাঙ্ক সর্দার বাড়ির নং : n0046 বয়স : 44 লিঙ্গ : মহিলা	FSL2263796 ফটো উপলব্ধ	911 নাম : পারুল্লা মাহাত স্বামীর নাম: হরিপদ মাহাত বাড়ির নং : n0046 বয়স : 58 লিঙ্গ : মহিলা	WB/36/246/441076 ফটো উপলব্ধ	912 নাম : অশ্বিনী সর্দার পিতার নাম: ভীম সর্দার বাড়ির নং : n0047 বয়স : 72 লিঙ্গ : পুরুষ	WB/36/246/441300 ফটো উপলব্ধ
913 নাম : ক্ষেত্র সর্দার স্বামীর নাম: অশ্বিনী সর্দার বাড়ির নং : n0047 বয়স : 65 লিঙ্গ : মহিলা	WB/36/246/441210 ফটো উপলব্ধ	914 নাম : মামনি সর্দার পিতার নাম: অশ্বিনী সর্দার বাড়ির নং : 3 বয়স : 32 লিঙ্গ : মহিলা	NVP1515568 ফটো উপলব্ধ	915 নাম : পার্বতী সর্দার পিতার নাম: শশাঙ্ক সর্দার বাড়ির নং : এন0046 বয়স : 21 লিঙ্গ : মহিলা	NVP2438257 ফটো উপলব্ধ
916 নাম : কল্যাণী সর্দার স্বামীর নাম: অম্বাট সর্দার বাড়ির নং : এন00৮০ বয়স : 27 লিঙ্গ : মহিলা	NVP2178929 ফটো উপলব্ধ	917 নাম : ছোটো সর্দার মায়ের নাম: উষারানী সর্দার বাড়ির নং : এন01৫৬ বয়স : 42 লিঙ্গ : মহিলা	NVP1241967 ফটো উপলব্ধ	918 নাম : কাঞ্চন সর্দার পিতার নাম: বৃন্দাবন সর্দার বাড়ির নং : এন00৫৭ বয়স : 23 লিঙ্গ : পুরুষ	NVP2178887 ফটো উপলব্ধ
919 নাম : রিয়া সর্দার স্বামীর নাম: হরিশঙ্কর সর্দার বাড়ির নং : এন00৪৭ বয়স : 27 লিঙ্গ : মহিলা	NVP2011112 ফটো উপলব্ধ	920 নাম : রামপদ সর্দার পিতার নাম: গুরুপদ সর্দার বাড়ির নং : এন0167 বয়স : 27 লিঙ্গ : পুরুষ	NVP1968098 ফটো উপলব্ধ	921 নাম : বিকাশ সর্দার পিতার নাম: খোকন সর্দার বাড়ির নং : n0080 বয়স : 26 লিঙ্গ : পুরুষ	NVP2089910 ফটো উপলব্ধ
922 নাম : বিশ্বনাথ সর্দার পিতার নাম: বাঁকু সর্দার বাড়ির নং : n0065 বয়স : 37 লিঙ্গ : পুরুষ	NVP0779868 ফটো উপলব্ধ	923 নাম : রনজিৎ সর্দার পিতার নাম: বংশী সর্দার বাড়ির নং : n0065 বয়স : 68 লিঙ্গ : পুরুষ	WB/36/246/441639 ফটো উপলব্ধ	924 নাম : শোভা সর্দার স্বামীর নাম: রনজিৎ সর্দার বাড়ির নং : n0065 বয়স : 60 লিঙ্গ : মহিলা	WB/36/246/441445 ফটো উপলব্ধ
925 নাম : নিয়তী সর্দার স্বামীর নাম: বাঁকু সর্দার বাড়ির নং : n0065 বয়স : 66 লিঙ্গ : মহিলা	WB/36/246/441179 ফটো উপলব্ধ	926 নাম : মঞ্জু সর্দার স্বামীর নাম: চুনারাম সর্দার বাড়ির নং : n0080 বয়স : 37 লিঙ্গ : মহিলা	NVP1415009 ফটো উপলব্ধ	927 নাম : স্বপ্ন সর্দার পিতার নাম: হাঁসু সর্দার বাড়ির নং : n0080 বয়স : 34 লিঙ্গ : পুরুষ	NVP1515477 ফটো উপলব্ধ
928 নাম : সরলা সর্দার স্বামীর নাম: হাঁসু সর্দার বাড়ির নং : n0080 বয়স : 72 লিঙ্গ : মহিলা	WB/36/246/441676 ফটো উপলব্ধ	929 নাম : খোকন সর্দার পিতার নাম: হাঁসু সর্দার বাড়ির নং : n0080 বয়স : 56 লিঙ্গ : পুরুষ	WB/36/246/441083 ফটো উপলব্ধ	930 নাম : গুলাপি সিং সর্দার স্বামীর নাম: শ্রীমন্ত সিং সর্দার বাড়ির নং : 34 বয়স : 29 লিঙ্গ : মহিলা	XWK1890177 ফটো উপলব্ধ
931 নাম : রাধিকা সিং সর্দার স্বামীর নাম: কান্ত সিং বাড়ির নং : n0066 বয়স : 56 লিঙ্গ : মহিলা	NVP2049278 ফটো উপলব্ধ	932 নাম : কান্ত সিং সর্দার পিতার নাম: ফকির সিং সর্দার বাড়ির নং : n0066 বয়স : 61 লিঙ্গ : পুরুষ	NVP2049260 ফটো উপলব্ধ	933 নাম : দিপালী সর্দার স্বামীর নাম: ছট্ট সর্দার বাড়ির নং : n0066 বয়স : 38 লিঙ্গ : মহিলা	NVP1723683 ফটো উপলব্ধ
934 নাম : সানসিং সর্দার স্বামীর নাম: হেলু সর্দার বাড়ির নং : n0066 বয়স : 53 লিঙ্গ : মহিলা	NVP1515337 ফটো উপলব্ধ	935 নাম : শ্রীমন্ত সিং সর্দার পিতার নাম: কান্ত সিং সর্দার বাড়ির নং : n0066 বয়স : 32 লিঙ্গ : পুরুষ	NVP1415033 ফটো উপলব্ধ	936 নাম : সুস্মিতা সর্দার স্বামীর নাম: লাল্টু সর্দার বাড়ির নং : n0065 বয়স : 29 লিঙ্গ : মহিলা	NVP1944941 ফটো উপলব্ধ

937 নাম : অঞ্জলী সরেন স্বামীর নাম: সুপ্রকাশ সরেন বাড়ির নং : n0139 বয়স : 24 লিঙ্গ : মহিলা	NVP2089282 ফটো উপলব্ধ	938 নাম : সরলী সরেন স্বামীর নাম: বৈদ্যনাথ সরেন বাড়ির নং : n0142 বয়স : 32 লিঙ্গ : মহিলা	NVP2089498 ফটো উপলব্ধ	939 নাম : সাগুন সরেন পিতার নাম: কিয়ান সরেন বাড়ির নং : n0140 বয়স : 30 লিঙ্গ : পুরুষ	NVP1944982 ফটো উপলব্ধ
940 নাম : সুমী সরেন মায়ের নাম: গুরুমনি সরেন বাড়ির নং : n0139 বয়স : 37 লিঙ্গ : মহিলা	NVP0780007 ফটো উপলব্ধ	941 নাম : পানমনি সরেন স্বামীর নাম: উপেন সরেন বাড়ির নং : n0139 বয়স : 78 লিঙ্গ : মহিলা	WB/36/246/441580 ফটো উপলব্ধ	942 নাম : সুশীল সরেন পিতার নাম: নলীন সরেন বাড়ির নং : n0139 বয়স : 43 লিঙ্গ : পুরুষ	FSL2628444 ফটো উপলব্ধ
943 নাম : সঞ্চিহতা সরেন স্বামীর নাম: সুশীল সরেন বাড়ির নং : n0139 বয়স : 34 লিঙ্গ : মহিলা	NVP1752641 ফটো উপলব্ধ	944 নাম : ললিতা সরেন স্বামীর নাম: কমল সরেন বাড়ির নং : n0139 বয়স : 56 লিঙ্গ : মহিলা	WB/36/246/441572 ফটো উপলব্ধ	945 নাম : সমাই সরেন পিতার নাম: কমল সরেন বাড়ির নং : n0139 বয়স : 39 লিঙ্গ : পুরুষ	NVP0780023 ফটো উপলব্ধ
946 নাম : পদ্মাবতী সরেন স্বামীর নাম: স্বপন সরেন বাড়ির নং : n0139 বয়স : 40 লিঙ্গ : মহিলা	NVP0780031 ফটো উপলব্ধ	947 নাম : মঙ্গলী সরেন স্বামীর নাম: মদন সরেন বাড়ির নং : n0140 বয়স : 89 লিঙ্গ : মহিলা	WB/36/246/441471 ফটো উপলব্ধ	948 নাম : আরতী সরেন স্বামীর নাম: শচীন্দ্রনাথ সরেন বাড়ির নং : n0140 বয়স : 41 লিঙ্গ : মহিলা	FSL2957678 ফটো উপলব্ধ
949 নাম : পূর্ণ সরেন পিতার নাম: টুয়া সরেন বাড়ির নং : n0141 বয়স : 78 লিঙ্গ : পুরুষ	WB/36/246/441502 ফটো উপলব্ধ	950 নাম : সুন্দরী সরেন স্বামীর নাম: পূর্ণ সরেন বাড়ির নং : n0141 বয়স : 75 লিঙ্গ : মহিলা	WB/36/246/441441 ফটো উপলব্ধ	951 নাম : অজিত সরেন পিতার নাম: পূর্ণ সরেন বাড়ির নং : n0141 বয়স : 44 লিঙ্গ : পুরুষ	FSL2263929 ফটো উপলব্ধ
952 নাম : জানকী সরেন স্বামীর নাম: অজিত সরেন বাড়ির নং : n0141 বয়স : 39 লিঙ্গ : মহিলা	FSL2752004 ফটো উপলব্ধ	953 নাম : রঞ্জিত সরেন পিতার নাম: পূর্ণ সরেন বাড়ির নং : n0141 বয়স : 42 লিঙ্গ : পুরুষ	FSL2263937 ফটো উপলব্ধ	954 নাম : সত্যবতী সরেন স্বামীর নাম: রঞ্জিত সরেন বাড়ির নং : n0141 বয়স : 38 লিঙ্গ : মহিলা	NVP0779942 ফটো উপলব্ধ
955 নাম : মহেশ্বর সরেন পিতার নাম: পাগান সরেন বাড়ির নং : n0142 বয়স : 55 লিঙ্গ : পুরুষ	NVP2043735 ফটো উপলব্ধ	956 নাম : ভারতী সরেন স্বামীর নাম: মহেশ্বর সরেন বাড়ির নং : n0142 বয়স : 47 লিঙ্গ : মহিলা	NVP2043743 ফটো উপলব্ধ	957 নাম : বৈদ্যনাথ সরেন পিতার নাম: মহেশ্বর সরেন বাড়ির নং : n0142 বয়স : 31 লিঙ্গ : পুরুষ	NVP1627009 ফটো উপলব্ধ
958 নাম : কিয়ান সরেন পিতার নাম: মদন সরেন বাড়ির নং : n0140 বয়স : 64 লিঙ্গ : পুরুষ	WB/36/246/441387 ফটো উপলব্ধ	959 নাম : কম্পনা সরেন স্বামীর নাম: কিয়ান সরেন বাড়ির নং : n0140 বয়স : 59 লিঙ্গ : মহিলা	WB/36/246/441442 ফটো উপলব্ধ	960 নাম : শচীন্দ্রনাথ সরেন পিতার নাম: মদন সরেন বাড়ির নং : n0140 বয়স : 49 লিঙ্গ : পুরুষ	WB/36/246/441633 ফটো উপলব্ধ
961 নাম : সুপ্রকাশ সরেন পিতার নাম: কমল সরেন বাড়ির নং : n0139 বয়স : 33 লিঙ্গ : পুরুষ	NVP1811165 ফটো উপলব্ধ	962 নাম : তারা সাহু স্বামীর নাম: বিশ্বনাথ সাহু বাড়ির নং : এন০০১৭৩ বয়স : 35 লিঙ্গ : মহিলা	NVP2236388 ফটো উপলব্ধ	963 নাম : বিকাশ সাহু পিতার নাম: বিপদতারন সাহু বাড়ির নং : n0173 বয়স : 31 লিঙ্গ : পুরুষ	NVP1723964 ফটো উপলব্ধ
964 নাম : রজনী হেহ্রম স্বামীর নাম: তপন হেহ্রম বাড়ির নং : n0130 বয়স : 60 লিঙ্গ : মহিলা	FSL1262237 ফটো উপলব্ধ	965 নাম : রূপসী হেহ্রম স্বামীর নাম: সুশীল হেহ্রম বাড়ির নং : এন ০০১২৯ বয়স : 23 লিঙ্গ : মহিলা	NVP2371995 ফটো উপলব্ধ	966 নাম : তপন হেহ্রম পিতার নাম: গাডাম হেহ্রম বাড়ির নং : n0130 বয়স : 64 লিঙ্গ : পুরুষ	FSL1262245 ফটো উপলব্ধ

বিধানসভা নির্বাচনক্ষেত্রের নং, নাম : 249-রানীবাথ
ভাগ নং, নাম : 2-বনশোল

967 নাম : মিনতী হেদ্রম স্বামীর নাম: বাউরি দাস হেদ্রম বাড়ির নং : n0130 বয়স : 26 লিঙ্গ : মহিলা	NVP1945047 ফটো উপলব্ধ	968 নাম : বাউরি দাস হেদ্রম পিতার নাম: তপন হেদ্রম বাড়ির নং : n0130 বয়স : 27 লিঙ্গ : পুরুষ	NVP1945054 ফটো উপলব্ধ	969 নাম : জীতেন হেদ্রম পিতার নাম: পদ হেদ্রম বাড়ির নং : n0129 বয়স : 27 লিঙ্গ : পুরুষ	NVP1948868 ফটো উপলব্ধ
970 নাম : সনকা হেদ্রম পিতার নাম: অনিল হেদ্রম বাড়ির নং : 01 বয়স : 25 লিঙ্গ : মহিলা	NVP2210532 ফটো উপলব্ধ	971 নাম : বীরবল হেদ্রম পিতার নাম: তপন হেদ্রম বাড়ির নং : এন০১৩০ বয়স : 22 লিঙ্গ : পুরুষ	NVP2258168 ফটো উপলব্ধ	972 নাম : ভবানী হেদ্রম স্বামীর নাম: কলন হেদ্রম বাড়ির নং : n0130 বয়স : 64 লিঙ্গ : মহিলা	NVP2300499 ফটো উপলব্ধ
973 নাম : সাধরী হেদ্রম স্বামীর নাম: পদ হেদ্রম বাড়ির নং : n0129 বয়স : 60 লিঙ্গ : মহিলা	FSL1262302 ফটো উপলব্ধ	974 নাম : সুশীল হেদ্রম পিতার নাম: বুদ্ধদেব হেদ্রম বাড়ির নং : n0129 বয়স : 35 লিঙ্গ : পুরুষ	NVP1515485 ফটো উপলব্ধ	975 নাম : রমনী হেদ্রম স্বামীর নাম: কর্ণ হেদ্রম বাড়ির নং : n0130 বয়স : 62 লিঙ্গ : মহিলা	WB/36/246/441333 ফটো উপলব্ধ
976 নাম : কলন হেদ্রম পিতার নাম: গাডাম হেদ্রম বাড়ির নং : n0130 বয়স : 65 লিঙ্গ : পুরুষ	WB/36/246/441564 ফটো উপলব্ধ	977 নাম : মুখী হেদ্রম পিতার নাম: গাডাম হেদ্রম বাড়ির নং : n0130 বয়স : 58 লিঙ্গ : মহিলা	FSL2628527 ফটো উপলব্ধ	978 নাম : দোলমনি হেদ্রম পিতার নাম: কর্ণ হেদ্রম বাড়ির নং : n0130 বয়স : 37 লিঙ্গ : মহিলা	NVP1515527 ফটো উপলব্ধ
979 নাম : বুদ্ধদেব হেদ্রম পিতার নাম: কর্ণ হেদ্রম বাড়ির নং : n0130 বয়স : 31 লিঙ্গ : পুরুষ	NVP1515501 ফটো উপলব্ধ	980 নাম : লক্ষ্মীমণি হেদ্রম স্বামীর নাম: বুদ্ধদেব হেদ্রম বাড়ির নং : এন0130 বয়স : 27 লিঙ্গ : মহিলা	NVP2414993 ফটো উপলব্ধ	981 নাম : সুনীল হেদ্রম পিতার নাম: পূর্ণ হেদ্রম বাড়ির নং : এন০১৩৮ বয়স : 68 লিঙ্গ : পুরুষ	NVP2219301 ফটো উপলব্ধ
982 নাম : পানমনি হেদ্রম স্বামীর নাম: সুনীল হেদ্রম বাড়ির নং : n0138 বয়স : 56 লিঙ্গ : মহিলা	WB/36/246/441547 ফটো উপলব্ধ	983 নাম : সুভাষ হেদ্রম পিতার নাম: সুনীল হেদ্রম বাড়ির নং : n0136 বয়স : 36 লিঙ্গ : পুরুষ	NVP1276401 ফটো উপলব্ধ	984 নাম : সুশান্ত হেদ্রম পিতার নাম: সুনীল হেদ্রম বাড়ির নং : n0138 বয়স : 30 লিঙ্গ : পুরুষ	NVP1723774 ফটো উপলব্ধ
985 নাম : অনিল হেদ্রম পিতার নাম: পূর্ণ হেদ্রম বাড়ির নং : n0138 বয়স : 56 লিঙ্গ : পুরুষ	WB/36/246/441489 ফটো উপলব্ধ	986 নাম : উর্মিলা হেদ্রম স্বামীর নাম: অনীল হেদ্রম বাড়ির নং : n0138 বয়স : 46 লিঙ্গ : মহিলা	FSL2628535 ফটো উপলব্ধ	987 নাম : নমিতা হেদ্রম স্বামীর নাম: কার্তিক হেদ্রম বাড়ির নং : n0166 বয়স : 37 লিঙ্গ : মহিলা	NVP1352723 ফটো উপলব্ধ
988 নাম : নিয়তি বেসরা পিতার নাম: বনমালী বেসরা বাড়ির নং : এন00139 বয়স : 28 লিঙ্গ : মহিলা	NVP1821727 ফটো উপলব্ধ	989 নাম : লক্ষ্মীপ্রিয়া দাস স্বামীর নাম: নিখিল দাস বাড়ির নং : এন0013 বয়স : 33 লিঙ্গ : মহিলা	NVP1515576 ফটো উপলব্ধ	990 নাম : চৈতালী দাস স্বামীর নাম: প্রশান্ত দাস বাড়ির নং : এন0075 বয়স : 41 লিঙ্গ : মহিলা	UVG0537670 ফটো উপলব্ধ
991 নাম : সঞ্জয় কর্মকার পিতার নাম: কিঙ্কর কর্মকার বাড়ির নং : এন0058 বয়স : 20 লিঙ্গ : পুরুষ	NVP2482628 ফটো উপলব্ধ	992 নাম : মালতী মুরমু স্বামীর নাম: ভবেশ মুরমু বাড়ির নং : এন0137 বয়স : 22 লিঙ্গ : মহিলা	NVP2482719 ফটো উপলব্ধ	993 নাম : গোবিন্দ মাঝি পিতার নাম: শ্রীদাম মাঝি বাড়ির নং : এন0063 বয়স : 19 লিঙ্গ : পুরুষ	NVP2482743 ফটো উপলব্ধ
994 নাম : সুব্রত দাস পিতার নাম: গুণধর দাস বাড়ির নং : এন0074 বয়স : 20 লিঙ্গ : পুরুষ	NVP2482875 ফটো উপলব্ধ	995 নাম : রতন মাঝি পিতার নাম: হারু মাঝি বাড়ির নং : এন0060 বয়স : 21 লিঙ্গ : পুরুষ	NVP2482891 ফটো উপলব্ধ	996 নাম : অনাথ সরেন পিতার নাম: মহেশ্বর সরেন বাড়ির নং : এন0142 বয়স : 23 লিঙ্গ : পুরুষ	NVP2498905 ফটো উপলব্ধ

<p>997</p> <p>নাম : শুভজিৎ মাহাত পিতার নাম: হরিপদ মাহাত বাড়ির নং : এন0122 বয়স : 19 লিঙ্গ : পুরুষ</p> <p>ফটো উপলব্ধ</p>	NVP2499010	<p>998</p> <p>নাম : অসিত সরেন পিতার নাম: মহেশ্বর সরেন বাড়ির নং : এন0142 বয়স : 23 লিঙ্গ : পুরুষ</p> <p>ফটো উপলব্ধ</p>	NVP2499028	<p>999</p> <p>নাম : সোমনাথ সরেন পিতার নাম: মহেশ্বর সরেন বাড়ির নং : এন0142 বয়স : 22 লিঙ্গ : পুরুষ</p> <p>ফটো উপলব্ধ</p>	NVP2499085
<p>1000</p> <p>নাম : দয়াল মাহাত পিতার নাম: সুনীল মাহাত বাড়ির নং : এন0124 বয়স : 20 লিঙ্গ : পুরুষ</p> <p>ফটো উপলব্ধ</p>	NVP2499093	<p>1001</p> <p>নাম : শুভজিৎ মাহাত পিতার নাম: সঞ্জয় মাহাত বাড়ির নং : এন0089 বয়স : 19 লিঙ্গ : পুরুষ</p> <p>ফটো উপলব্ধ</p>	NVP2511608	<p>1002</p> <p>নাম : মঙ্গলী কর্মকার স্বামীর নাম: বাপী কর্মকার বাড়ির নং : এন0059 বয়স : 19 লিঙ্গ : মহিলা</p> <p>ফটো উপলব্ধ</p>	NVP2511673
<p>1003</p> <p>নাম : রাধি দাস পিতার নাম: বাস্তু দাস বাড়ির নং : এন0045 বয়স : 19 লিঙ্গ : মহিলা</p> <p>ফটো উপলব্ধ</p>	NVP2511681	<p>1004</p> <p>নাম : সুমন কর্মকার পিতার নাম: নেপাল কর্মকার বাড়ির নং : এন0069 বয়স : 20 লিঙ্গ : পুরুষ</p> <p>ফটো উপলব্ধ</p>	NVP2520732	<p>1005</p> <p>নাম : সোনালী প্রামানিক স্বামীর নাম: বাপী প্রামানিক বাড়ির নং : এন0016 বয়স : 23 লিঙ্গ : মহিলা</p> <p>ফটো উপলব্ধ</p>	NVP2525269
<p>1006</p> <p>নাম : প্রতিমা পরামানিক স্বামীর নাম: কানাই পরামানিক বাড়ির নং : এন0058 বয়স : 24 লিঙ্গ : মহিলা</p> <p>ফটো উপলব্ধ</p>	NVP2527810	<p>1007</p> <p>নাম : আহালা মান্ডি পিতার নাম: রবিলোচন মান্ডি বাড়ির নং : এন0045 বয়স : 20 লিঙ্গ : মহিলা</p> <p>ফটো উপলব্ধ</p>	NVP2529378	<p>1008</p> <p>নাম : সাধী দাস স্বামীর নাম: বিপ্লব দাস বাড়ির নং : এন0015 বয়স : 20 লিঙ্গ : মহিলা</p> <p>ফটো উপলব্ধ</p>	NVP2534857



বিধানসভা নির্বাচনক্ষেত্রের নং, নাম : 249-রানীবাথ
ভাগ নং, নাম : 3-খুটাকাটা কৃষ্ণনগর(পশ্চিম)

1009	WB/36/246/441267	নাম : জ্যোৎস্না কর্মকার স্বামীর নাম: শ্রীধর কর্মকার বাড়ির নং : n0177 বয়স : 62 লিঙ্গ : মহিলা	ফটো উপলব্ধ	1010	FSL1262559	নাম : বাসুদেব কর্মকার পিতার নাম: শ্রীধর কর্মকার বাড়ির নং : n0177 বয়স : 47 লিঙ্গ : পুরুষ	ফটো উপলব্ধ	1011	FSL1262567	নাম : পার্বতী কর্মকার স্বামীর নাম: বাসুদেব কর্মকার বাড়ির নং : n0177 বয়স : 45 লিঙ্গ : মহিলা	ফটো উপলব্ধ
1012	FSL2628543	নাম : জয়দেব কর্মকার পিতার নাম: শ্রীধর কর্মকার বাড়ির নং : n0177 বয়স : 44 লিঙ্গ : পুরুষ	ফটো উপলব্ধ	1013	FSL2628550	নাম : পারুল কর্মকার স্বামীর নাম: জয়দেব কর্মকার বাড়ির নং : n0177 বয়স : 42 লিঙ্গ : মহিলা	ফটো উপলব্ধ	1014	NVP1200385	নাম : অনন্তদেব কর্মকার পিতার নাম: শ্রীধর কর্মকার বাড়ির নং : n0177 বয়স : 36 লিঙ্গ : পুরুষ	ফটো উপলব্ধ
1015	NVP1515824	নাম : রীতা কর্মকার স্বামীর নাম: অনন্তদেব কর্মকার বাড়ির নং : n0177 বয়স : 39 লিঙ্গ : মহিলা	ফটো উপলব্ধ	1016	NVP1948835	নাম : মঙ্গলা কর্মকার পিতার নাম: বাসুদেব কর্মকার বাড়ির নং : n0177 বয়স : 26 লিঙ্গ : মহিলা	ফটো উপলব্ধ	1017	NVP2178895	নাম : রুবি কর্মকার পিতার নাম: বাসুদেব কর্মকার বাড়ির নং : এন০১৭৭ বয়স : 23 লিঙ্গ : মহিলা	ফটো উপলব্ধ
1018	NVP2144988	নাম : শচীন কর্মকার পিতার নাম: জয়দেব কর্মকার বাড়ির নং : এন০১৭৭ বয়স : 24 লিঙ্গ : পুরুষ	ফটো উপলব্ধ	1019	NVP1627157	নাম : রেনুকা খাঁ স্বামীর নাম: নিধুবন খাঁ বাড়ির নং : n0193 বয়স : 69 লিঙ্গ : মহিলা	ফটো উপলব্ধ	1020	FSL2894442	নাম : অসীমা খাঁ স্বামীর নাম: সুবোধ খাঁ বাড়ির নং : n0193 বয়স : 44 লিঙ্গ : মহিলা	ফটো উপলব্ধ
1021	WB/36/246/441598	নাম : কনকলতা খাঁড়া স্বামীর নাম: নরোত্তম খাঁড়া বাড়ির নং : n0174 বয়স : 85 লিঙ্গ : মহিলা	ফটো উপলব্ধ	1022	NVP2311009	নাম : সন্ধ্যারানী খাঁড়া স্বামীর নাম: চিত্তামনি খাঁড়া বাড়ির নং : n0176 বয়স : 60 লিঙ্গ : মহিলা	ফটো উপলব্ধ	1023	NVP2236339	নাম : সমান্তী খাঁড়া পিতার নাম: প্রবীর কুমার খাঁড়া বাড়ির নং : এন০১৮৬ বয়স : 22 লিঙ্গ : মহিলা	ফটো উপলব্ধ
1024	NVP2302321	নাম : পতিতপাবন খাঁড়া পিতার নাম: প্রভঞ্জন খাঁড়া বাড়ির নং : n0175 বয়স : 51 লিঙ্গ : পুরুষ	ফটো উপলব্ধ	1025	NVP2144905	নাম : সৌরভ খাঁড়া পিতার নাম: গৌতম খাঁড়া বাড়ির নং : এন0176 বয়স : 24 লিঙ্গ : পুরুষ	ফটো উপলব্ধ	1026	NVP2089100	নাম : সুপ্রিতা খাঁড়া স্বামীর নাম: বিরেন খাঁড়া বাড়ির নং : n0186 বয়স : 25 লিঙ্গ : মহিলা	ফটো উপলব্ধ
1027	UNU1475409	নাম : সোমা গরুই পিতার নাম: অসিত বরন গরুই বাড়ির নং : n0191 বয়স : 30 লিঙ্গ : মহিলা	ফটো উপলব্ধ	1028	FSL2628618	নাম : সীমা খাঁড়া স্বামীর নাম: আশিস খাঁড়া বাড়ির নং : n0185 বয়স : 43 লিঙ্গ : মহিলা	ফটো উপলব্ধ	1029	NVP2089381	নাম : সোমাত্রী খাঁড়া পিতার নাম: অবনী ভূষণ খাঁড়া বাড়ির নং : n0174 বয়স : 26 লিঙ্গ : মহিলা	ফটো উপলব্ধ
1030	FSL2628600	নাম : আশিস খাঁড়া পিতার নাম: ভীম খাঁড়া বাড়ির নং : n0185 বয়স : 49 লিঙ্গ : পুরুষ	ফটো উপলব্ধ	1031	NVP2124006	নাম : অবনী ভূষণ খাঁড়া পিতার নাম: নরোত্তম খাঁড়া বাড়ির নং : n0174 বয়স : 60 লিঙ্গ : পুরুষ	ফটো উপলব্ধ	1032	UVG1587880	নাম : বুমা খাঁড়া স্বামীর নাম: প্রদীপ খাঁড়া বাড়ির নং : n0192 বয়স : 30 লিঙ্গ : মহিলা	ফটো উপলব্ধ
1033	NVP1837350	নাম : অভয় খাঁড়া পিতার নাম: অমল খাঁড়া বাড়ির নং : n0176 বয়স : 28 লিঙ্গ : পুরুষ	ফটো উপলব্ধ	1034	NVP2025971	নাম : শোভন কুমার খাঁড়া পিতার নাম: অবনী ভূষণ খাঁড়া বাড়ির নং : এন০১৭৪ বয়স : 25 লিঙ্গ : পুরুষ	ফটো উপলব্ধ	1035	NVP1876598	নাম : পায়েল খাঁড়া পিতার নাম: পতিত খাঁড়া বাড়ির নং : n0175 বয়স : 28 লিঙ্গ : মহিলা	ফটো উপলব্ধ
1036	FSL2628824	নাম : পার্থ সারথী খাঁড়া পিতার নাম: শ্যামাপদ খাঁড়া বাড়ির নং : n0192 বয়স : 42 লিঙ্গ : পুরুষ	ফটো উপলব্ধ	1037	NVP1876606	নাম : ঝনু খাঁড়া পিতার নাম: গৌতম খাঁড়া বাড়ির নং : এন0176 বয়স : 27 লিঙ্গ : পুরুষ	ফটো উপলব্ধ	1038	WB/36/246/441597	নাম : সোনামনি খাঁড়া স্বামীর নাম: অবনী খাঁড়া বাড়ির নং : n0174 বয়স : 49 লিঙ্গ : মহিলা	ফটো উপলব্ধ

1039 নাম : গীতা খাঁড়া স্বামীর নাম: প্রভঞ্জন খাঁড়া বাড়ির নং : n0175 বয়স : 75 লিঙ্গ : মহিলা	WB/36/246/441599 ফটো উপলব্ধ	1040 নাম : রিকু খাঁড়া স্বামীর নাম: পতিত খাঁড়া বাড়ির নং : n0175 বয়স : 48 লিঙ্গ : মহিলা	FSL2628774 ফটো উপলব্ধ	1041 নাম : সমীর কুমার খাঁড়া পিতার নাম: প্রভঞ্জন খাঁড়া বাড়ির নং : n0175 বয়স : 47 লিঙ্গ : পুরুষ	FSL2628782 ফটো উপলব্ধ
1042 নাম : আশা খাঁড়া স্বামীর নাম: সমীর খাঁড়া বাড়ির নং : n0175 বয়স : 42 লিঙ্গ : মহিলা	FSL2894681 ফটো উপলব্ধ	1043 নাম : ভক্তি খাঁড়া স্বামীর নাম: নিরঞ্জন খাঁড়া বাড়ির নং : n0176 বয়স : 74 লিঙ্গ : মহিলা	NVP2401255 ফটো উপলব্ধ	1044 নাম : অমল খাঁড়া পিতার নাম: নিরঞ্জন খাঁড়া বাড়ির নং : n0176 বয়স : 51 লিঙ্গ : পুরুষ	WB/36/246/441153 ফটো উপলব্ধ
1045 নাম : বিমলচন্দ্র খাঁড়া পিতার নাম: নিরঞ্জন খাঁড়া বাড়ির নং : n0176 বয়স : 45 লিঙ্গ : পুরুষ	FSL1261718 ফটো উপলব্ধ	1046 নাম : বেলা রানী খাঁড়া স্বামীর নাম: বিমলচন্দ্র খাঁড়া বাড়ির নং : n0176 বয়স : 42 লিঙ্গ : মহিলা	FSL2628667 ফটো উপলব্ধ	1047 নাম : পৌতম খাঁড়া পিতার নাম: চিন্তামণি খাঁড়া বাড়ির নং : এন0176 বয়স : 47 লিঙ্গ : পুরুষ	FSL2628675 ফটো উপলব্ধ
1048 নাম : কৃষ্ণা খাঁড়া স্বামীর নাম: পৌতম খাঁড়া বাড়ির নং : এন0176 বয়স : 46 লিঙ্গ : মহিলা	FSL2628683 ফটো উপলব্ধ	1049 নাম : মনিমালা খাঁড়া স্বামীর নাম: অমলকুমার খাঁড়া বাড়ির নং : n0176 বয়স : 45 লিঙ্গ : মহিলা	FSL1261767 ফটো উপলব্ধ	# 1050 নাম : অয়ন খাঁড়া পিতার নাম: বিমল চন্দ্র খাঁড়া বাড়ির নং : এন0176 বয়স : 20 লিঙ্গ : পুরুষ	NVP2459782 ফটো উপলব্ধ
1051 নাম : ভীম খাঁড়া পিতার নাম: সুধীর খাঁড়া বাড়ির নং : n0185 বয়স : 75 লিঙ্গ : পুরুষ	WB/36/246/441131 ফটো উপলব্ধ	1052 নাম : মুক্তা খাঁড়া স্বামীর নাম: ভীম খাঁড়া বাড়ির নং : n0185 বয়স : 70 লিঙ্গ : মহিলা	WB/36/246/441535 ফটো উপলব্ধ	1053 নাম : সহদেব খাঁড়া পিতার নাম: সুধীর খাঁড়া বাড়ির নং : n0185 বয়স : 72 লিঙ্গ : পুরুষ	FSL2628626 ফটো উপলব্ধ
1054 নাম : আন্না খাঁড়া স্বামীর নাম: সহদেব খাঁড়া বাড়ির নং : n0185 বয়স : 66 লিঙ্গ : মহিলা	FSL2628634 ফটো উপলব্ধ	1055 নাম : দেবানীস খাঁড়া পিতার নাম: সহদেব খাঁড়া বাড়ির নং : n0185 বয়স : 49 লিঙ্গ : পুরুষ	FSL2628642 ফটো উপলব্ধ	1056 নাম : শিখা খাঁড়া স্বামীর নাম: দেবাশিষ খাঁড়া বাড়ির নং : n0185 বয়স : 45 লিঙ্গ : মহিলা	FSL2628659 ফটো উপলব্ধ
1057 নাম : সুবোধ খাঁ পিতার নাম: নিধুবন খাঁ বাড়ির নং : n0185 বয়স : 50 লিঙ্গ : পুরুষ	FSL1262575 ফটো উপলব্ধ	1058 নাম : কানাইলাল খাঁড়া পিতার নাম: বিভূতি খাঁড়া বাড়ির নং : n0186 বয়স : 80 লিঙ্গ : পুরুষ	WB/36/246/441593 ফটো উপলব্ধ	1059 নাম : কাঞ্চন খাঁড়া স্বামীর নাম: কানাইলাল খাঁড়া বাড়ির নং : n0186 বয়স : 70 লিঙ্গ : মহিলা	WB/36/246/441497 ফটো উপলব্ধ
1060 নাম : প্রবীর কুমার খাঁড়া পিতার নাম: কানাইলাল খাঁড়া বাড়ির নং : n0186 বয়স : 58 লিঙ্গ : পুরুষ	FSL1262120 ফটো উপলব্ধ	1061 নাম : মালা খাঁড়া স্বামীর নাম: প্রতাপ কুমার খাঁড়া বাড়ির নং : n0186 বয়স : 30 লিঙ্গ : মহিলা	NVP1627207 ফটো উপলব্ধ	1062 নাম : করালী খাঁড়া পিতার নাম: সুবল খাঁড়া বাড়ির নং : n0186 বয়স : 54 লিঙ্গ : পুরুষ	FSL2894475 ফটো উপলব্ধ
1063 নাম : বিরেন খাঁড়া পিতার নাম: করালী খাঁড়া বাড়ির নং : n0186 বয়স : 29 লিঙ্গ : পুরুষ	NVP1723931 ফটো উপলব্ধ	1064 নাম : নীলা খাঁড়া স্বামীর নাম: করালীলাল খাঁড়া বাড়ির নং : n0186 বয়স : 50 লিঙ্গ : মহিলা	WB/36/246/441652 ফটো উপলব্ধ	1065 নাম : পিঙ্কি খাঁড়া স্বামীর নাম: শিব শঙ্কর খাঁড়া বাড়ির নং : n0186 বয়স : 34 লিঙ্গ : মহিলা	NVP1723824 ফটো উপলব্ধ
1066 নাম : জুলী খাঁড়া স্বামীর নাম: পার্শ্বসারথী খাঁড়া বাড়ির নং : n0186 বয়স : 35 লিঙ্গ : মহিলা	NVP1723808 ফটো উপলব্ধ	1067 নাম : চিত্ত খাঁড়া স্বামীর নাম: কিশোরী খাঁড়া বাড়ির নং : n0187 বয়স : 85 লিঙ্গ : মহিলা	WB/36/246/441498 ফটো উপলব্ধ	1068 নাম : শ্রীদাম খাঁড়া পিতার নাম: কিশোরী খাঁড়া বাড়ির নং : n0187 বয়স : 58 লিঙ্গ : পুরুষ	NVP2462125 ফটো উপলব্ধ

বিধানসভা নির্বাচনক্ষেত্রের নং, নাম : 249-রানীবাথ
ভাগ নং, নাম : 3-খুটাকাটা কৃষ্ণনগর(পশ্চিম)

1069 নাম : জবা খাঁড়া স্বামীর নাম: শ্রীদাম খাঁড়া বাড়ির নং : n0187 বয়স : 54 লিঙ্গ : মহিলা	NVP2462133 ফটো উপলব্ধ	1070 নাম : তুফান খাঁড়া পিতার নাম: শ্রীদাম খাঁড়া বাড়ির নং : n0187 বয়স : 32 লিঙ্গ : পুরুষ	NVP1440254 ফটো উপলব্ধ	1071 নাম : চৈতন্য খাঁড়া পিতার নাম: যতীন্দ্র খাঁড়া বাড়ির নং : n0191 বয়স : 75 লিঙ্গ : পুরুষ	WB/36/246/441483 ফটো উপলব্ধ
1072 নাম : আদুরী খাঁড়া স্বামীর নাম: চৈতন্য খাঁড়া বাড়ির নং : n0191 বয়স : 68 লিঙ্গ : মহিলা	WB/36/246/441482 ফটো উপলব্ধ	1073 নাম : বিদ্যুৎ কুমার খাঁড়া পিতার নাম: চৈতন্য খাঁড়া বাড়ির নং : n0191 বয়স : 44 লিঙ্গ : পুরুষ	FSL2752020 ফটো উপলব্ধ	1074 নাম : শ্যামাপদ খাঁড়া পিতার নাম: যতীন্দ্রনাথ খাঁড়া বাড়ির নং : n0192 বয়স : 78 লিঙ্গ : পুরুষ	WB/36/246/441629 ফটো উপলব্ধ
1075 নাম : মায়ারানী খাঁড়া স্বামীর নাম: শ্যামাপদ খাঁড়া বাড়ির নং : n0192 বয়স : 70 লিঙ্গ : মহিলা	NVP2236685 ফটো উপলব্ধ	1076 নাম : প্রদীপ খাঁড়া পিতার নাম: শ্যামাপদ খাঁড়া বাড়ির নং : n0192 বয়স : 36 লিঙ্গ : পুরুষ	NVP0780940 ফটো উপলব্ধ	1077 নাম : সুভাষ খাঁড়া পিতার নাম: গিরীজা খাঁড়া বাড়ির নং : n0194 বয়স : 58 লিঙ্গ : পুরুষ	WB/36/246/441321 ফটো উপলব্ধ
1078 নাম : মানসী খাঁড়া স্বামীর নাম: সুভাষ খাঁড়া বাড়ির নং : n0194 বয়স : 48 লিঙ্গ : মহিলা	FSL2628691 ফটো উপলব্ধ	1079 নাম : সন্ধ্যা খাঁড়া স্বামীর নাম: হরিপদ খাঁড়া বাড়ির নং : n0219 বয়স : 71 লিঙ্গ : মহিলা	WB/36/246/147255 ফটো উপলব্ধ	1080 নাম : আঙ্গুরালা খাঁড়া স্বামীর নাম: বঙ্কিম চন্দ্র খাঁড়া বাড়ির নং : n0191 বয়স : 69 লিঙ্গ : মহিলা	FSL2628790 ফটো উপলব্ধ
1081 নাম : শিবশঙ্কর খাঁড়া পিতার নাম: বঙ্কিম চন্দ্র খাঁড়া বাড়ির নং : n0191 বয়স : 47 লিঙ্গ : পুরুষ	FSL2628808 ফটো উপলব্ধ	1082 নাম : দুর্গাচরণ খাঁড়া পিতার নাম: বঙ্কিম চন্দ্র খাঁড়া বাড়ির নং : n0191 বয়স : 42 লিঙ্গ : পুরুষ	FSL2628816 ফটো উপলব্ধ	1083 নাম : চন্দনা খাঁড়া স্বামীর নাম: তুফান খাঁড়া বাড়ির নং : এণ01৮৭ বয়স : 28 লিঙ্গ : মহিলা	NVP2372332 ফটো উপলব্ধ
1084 নাম : রাকেশ খাঁড়া পিতার নাম: দেবশীষ খাঁড়া বাড়ির নং : এন ০০১৮৫ বয়স : 21 লিঙ্গ : পুরুষ	NVP2372050 ফটো উপলব্ধ	1085 নাম : সৌরভ খাঁ পিতার নাম: সুবোধ খাঁ বাড়ির নং : এন0185 বয়স : 20 লিঙ্গ : পুরুষ	NVP2462653 ফটো উপলব্ধ	1086 নাম : শুভ্রজিৎ খাঁড়া পিতার নাম: আশীষ খাঁড়া বাড়ির নং : এন0185 বয়স : 20 লিঙ্গ : পুরুষ	NVP2438174 ফটো উপলব্ধ
1087 নাম : শিখা খাঁড়া স্বামীর নাম: প্রবীর কুমার খাঁড়া বাড়ির নং : n0186 বয়স : 45 লিঙ্গ : মহিলা	FSL2264182 ফটো উপলব্ধ	1088 নাম : মধুমিতা খাঁড়া পিতার নাম: প্রবীর কুমার খাঁড়া বাড়ির নং : n0186 বয়স : 24 লিঙ্গ : মহিলা	NVP2088631 ফটো উপলব্ধ	1089 নাম : উত্তম দাস পিতার নাম: বাসুদেব দাস বাড়ির নং : n0180 বয়স : 45 লিঙ্গ : পুরুষ	FSL2628832 ফটো উপলব্ধ
1090 নাম : সাগর দাস পিতার নাম: বংশী দাস বাড়ির নং : n0179 বয়স : 42 লিঙ্গ : পুরুষ	FSL2628899 ফটো উপলব্ধ	1091 নাম : সোনাই দাস স্বামীর নাম: সাগর দাস বাড়ির নং : n0179 বয়স : 34 লিঙ্গ : মহিলা	NVP1627124 ফটো উপলব্ধ	1092 নাম : রুস্পা দাস স্বামীর নাম: ধবল দাস বাড়ির নং : n0179 বয়স : 47 লিঙ্গ : মহিলা	FSL2628881 ফটো উপলব্ধ
1093 নাম : মাধুরী দাস স্বামীর নাম: বংশী দাস বাড়ির নং : n0179 বয়স : 69 লিঙ্গ : মহিলা	NVP2303097 ফটো উপলব্ধ	1094 নাম : মলয় দাস পিতার নাম: ধবল দাস বাড়ির নং : n0179 বয়স : 28 লিঙ্গ : পুরুষ	NVP1837343 ফটো উপলব্ধ	1095 নাম : বিকাশ চন্দ্র দাস পিতার নাম: বাসুদেব দাস বাড়ির নং : n0180 বয়স : 42 লিঙ্গ : পুরুষ	FSL2956225 ফটো উপলব্ধ
1096 নাম : পদ্মারানী দাস স্বামীর নাম: বিকাশ দাস বাড়ির নং : n0180 বয়স : 41 লিঙ্গ : মহিলা	FSL2894541 ফটো উপলব্ধ	1097 নাম : চন্দনা দাস পিতার নাম: বংশী দাস বাড়ির নং : n0179 বয়স : 46 লিঙ্গ : মহিলা	NVP1876614 ফটো উপলব্ধ	1098 নাম : মিঠুন মাঝি পিতার নাম: সনাতন মাঝি বাড়ির নং : n0190 বয়স : 29 লিঙ্গ : পুরুষ	NVP1811215 ফটো উপলব্ধ

1099 নাম : হরিপদ খাঁড়া পিতার নাম: সুধীর খাঁড়া বাড়ির নং : n0206 বয়স : 83 লিঙ্গ : পুরুষ	WB/36/246/147129	ফটো উপলব্ধ	1100 নাম : ভজরাম মাঝি পিতার নাম: গুরুপদ মাঝি বাড়ির নং : n0211 বয়স : 32 লিঙ্গ : পুরুষ	NVP1627173	ফটো উপলব্ধ	1101 নাম : সুমিত্রা মাঝি স্বামীর নাম: ভাস্কর মাঝি বাড়ির নং : n0181 বয়স : 52 লিঙ্গ : মহিলা	FSL1261270	ফটো উপলব্ধ
1102 নাম : দিলীপ মাঝি পিতার নাম: ভাস্কর মাঝি বাড়ির নং : n0181 বয়স : 32 লিঙ্গ : পুরুষ	NVP1627140	ফটো উপলব্ধ	1103 নাম : গদাই মাঝি পিতার নাম: পূর্ণ মাঝি বাড়ির নং : n0182 বয়স : 78 লিঙ্গ : পুরুষ	WB/36/246/441472	ফটো উপলব্ধ	1104 নাম : সাবিত্রী মাঝি স্বামীর নাম: গদাই মাঝি বাড়ির নং : n0182 বয়স : 76 লিঙ্গ : মহিলা	WB/36/246/441467	ফটো উপলব্ধ
1105 নাম : উত্তম মাঝি পিতার নাম: গদাই মাঝি বাড়ির নং : n0182 বয়স : 56 লিঙ্গ : পুরুষ	WB/36/246/441279	ফটো উপলব্ধ	1106 নাম : ভারতী মাঝি স্বামীর নাম: উত্তম মাঝি বাড়ির নং : n0182 বয়স : 52 লিঙ্গ : মহিলা	WB/36/246/441468	ফটো উপলব্ধ	1107 নাম : পৌতম মাঝি পিতার নাম: গদাই মাঝি বাড়ির নং : n0182 বয়স : 54 লিঙ্গ : পুরুষ	WB/36/246/441474	ফটো উপলব্ধ
1108 নাম : আরতী মাঝি স্বামীর নাম: পৌতম মাঝি বাড়ির নং : n0182 বয়স : 46 লিঙ্গ : মহিলা	FSL2264414	ফটো উপলব্ধ	1109 নাম : শেফালী মাঝি স্বামীর নাম: মথুর মাঝি বাড়ির নং : n0183 বয়স : 66 লিঙ্গ : মহিলা	WB/36/246/441424	ফটো উপলব্ধ	1110 নাম : ভারতী মাঝি স্বামীর নাম: বাদল মাঝি বাড়ির নং : n0183 বয়স : 65 লিঙ্গ : মহিলা	WB/36/246/441426	ফটো উপলব্ধ
1111 নাম : পরেশ মাঝি পিতার নাম: বাদল মাঝি বাড়ির নং : n0170 বয়স : 50 লিঙ্গ : পুরুষ	NVP1276542	ফটো উপলব্ধ	1112 নাম : ভবানী মাঝি স্বামীর নাম: পরেশ মাঝি বাড়ির নং : n0170 বয়স : 46 লিঙ্গ : মহিলা	NVP1276534	ফটো উপলব্ধ	1113 নাম : বাচন মাঝি পিতার নাম: মথুর মাঝি বাড়ির নং : n0183 বয়স : 32 লিঙ্গ : পুরুষ	NVP1723881	ফটো উপলব্ধ
1114 নাম : নিয়তী মাঝি স্বামীর নাম: বঙ্কিম মাঝি বাড়ির নং : n0184 বয়স : 62 লিঙ্গ : মহিলা	WB/36/246/441422	ফটো উপলব্ধ	1115 নাম : মন্টু মাঝি পিতার নাম: দীনবন্ধু মাঝি বাড়ির নং : n0184 বয়স : 31 লিঙ্গ : পুরুষ	NVP1627181	ফটো উপলব্ধ	1116 নাম : মিতুন মাঝি পিতার নাম: দীনবন্ধু মাঝি বাড়ির নং : n0184 বয়স : 32 লিঙ্গ : পুরুষ	NVP1627165	ফটো উপলব্ধ
1117 নাম : দীপক মাঝি পিতার নাম: বঙ্কিম মাঝি বাড়ির নং : n0184 বয়স : 30 লিঙ্গ : পুরুষ	NVP1723899	ফটো উপলব্ধ	1118 নাম : টেংগু মাঝি পিতার নাম: কাদন মাঝি বাড়ির নং : n0190 বয়স : 76 লিঙ্গ : পুরুষ	WB/36/246/441611	ফটো উপলব্ধ	1119 নাম : শ্রীমতী মাঝি স্বামীর নাম: টেংগু মাঝি বাড়ির নং : n0190 বয়স : 68 লিঙ্গ : মহিলা	WB/36/246/441316	ফটো উপলব্ধ
1120 নাম : সমীর মাঝি পিতার নাম: টেংগু মাঝি বাড়ির নং : n0190 বয়স : 39 লিঙ্গ : পুরুষ	FSL2956217	ফটো উপলব্ধ	1121 নাম : রেংগু মাঝি পিতার নাম: কাদন মাঝি বাড়ির নং : n0190 বয়স : 69 লিঙ্গ : পুরুষ	WB/36/246/441631	ফটো উপলব্ধ	1122 নাম : প্রমীলা মাঝি স্বামীর নাম: রেংগু মাঝি বাড়ির নং : n0190 বয়স : 64 লিঙ্গ : মহিলা	WB/36/246/441314	ফটো উপলব্ধ
1123 নাম : প্রভাকর মাঝি পিতার নাম: রেংগু মাঝি বাড়ির নং : n0190 বয়স : 37 লিঙ্গ : পুরুষ	NVP0781369	ফটো উপলব্ধ	1124 নাম : নীরদ মাঝি পিতার নাম: কাদন মাঝি বাড়ির নং : n0190 বয়স : 62 লিঙ্গ : পুরুষ	WB/36/246/441433	ফটো উপলব্ধ	1125 নাম : গন্ধেশ্বরী মাঝি স্বামীর নাম: নীরদ মাঝি বাড়ির নং : n0190 বয়স : 54 লিঙ্গ : মহিলা	WB/36/246/441317	ফটো উপলব্ধ
1126 নাম : বাবলু মাঝি পিতার নাম: নীরদ মাঝি বাড়ির নং : n0190 বয়স : 29 লিঙ্গ : পুরুষ	NVP1723972	ফটো উপলব্ধ	1127 নাম : সুবল মাঝি পিতার নাম: মহেন্দ্র মাঝি বাড়ির নং : n0190 বয়স : 54 লিঙ্গ : পুরুষ	FSL2894574	ফটো উপলব্ধ	1128 নাম : মমতা মাঝি স্বামীর নাম: সমির মাঝি বাড়ির নং : n0190 বয়স : 37 লিঙ্গ : মহিলা	FSL3003084	ফটো উপলব্ধ

বিধানসভা নির্বাচনক্ষেত্রের নং, নাম : 249-রানীবাধ
ভাগ নং, নাম : 3-খুটাকাটা কৃষ্ণনগর(পশ্চিম)

1129 নাম : দুলালী মাঝি স্বামীর নাম: অজয় মাঝি বাড়ির নং : n0190 বয়স : 30 লিঙ্গ : মহিলা	NVP1723980 ফটো উপলব্ধ	1130 নাম : লক্ষী মাঝি পিতার নাম: সুধাকর মাঝি বাড়ির নং : n0190 বয়স : 30 লিঙ্গ : মহিলা	NVP1723840 ফটো উপলব্ধ	1131 নাম : ভাস্কর মাঝি পিতার নাম: নকুল মাঝি বাড়ির নং : n0195 বয়স : 66 লিঙ্গ : পুরুষ	WB/36/246/441264 ফটো উপলব্ধ
1132 নাম : হরিশংকর মাঝি পিতার নাম: নকুল মাঝি বাড়ির নং : n0196 বয়স : 60 লিঙ্গ : পুরুষ	WB/36/246/441493 ফটো উপলব্ধ	1133 নাম : কাজল মাঝি স্বামীর নাম: হরিশংকর মাঝি বাড়ির নং : n0196 বয়স : 54 লিঙ্গ : মহিলা	WB/36/246/441175 ফটো উপলব্ধ	1134 নাম : সারথী মাঝি স্বামীর নাম: বুদ্ধেশ্বর মাঝি বাড়ির নং : n0196 বয়স : 45 লিঙ্গ : মহিলা	FSL2629004 ফটো উপলব্ধ
1135 নাম : বাপন মাঝি পিতার নাম: উত্তম মাঝি বাড়ির নং : এন0196 বয়স : 29 লিঙ্গ : পুরুষ	NVP1723873 ফটো উপলব্ধ	1136 নাম : হরিমতী মাঝি স্বামীর নাম: ভাস্কর মাঝি বাড়ির নং : n0195 বয়স : 75 লিঙ্গ : মহিলা	NVP2404614 ফটো উপলব্ধ	1137 নাম : বেদনা মাঝি স্বামীর নাম: ফটিক মাঝি বাড়ির নং : n0196 বয়স : 37 লিঙ্গ : মহিলা	NVP0781591 ফটো উপলব্ধ
1138 নাম : সুধাকর মাঝি পিতার নাম: নকুল মাঝি বাড়ির নং : n0196 বয়স : 63 লিঙ্গ : পুরুষ	WB/36/246/441089 ফটো উপলব্ধ	1139 নাম : জগাই মাঝি পিতার নাম: সুধাকর মাঝি বাড়ির নং : n0196 বয়স : 34 লিঙ্গ : পুরুষ	NVP1627215 ফটো উপলব্ধ	1140 নাম : মাধাই মাঝি পিতার নাম: সুধাকর মাঝি বাড়ির নং : n0196 বয়স : 32 লিঙ্গ : পুরুষ	NVP1627223 ফটো উপলব্ধ
1141 নাম : ধনঞ্জয় মাঝি পিতার নাম: ভাস্কর মাঝি বাড়ির নং : n0195 বয়স : 45 লিঙ্গ : পুরুষ	FSL2752046 ফটো উপলব্ধ	1142 নাম : মালতী মাঝি স্বামীর নাম: ধনঞ্জয় মাঝি বাড়ির নং : n0195 বয়স : 39 লিঙ্গ : মহিলা	FSL2752061 ফটো উপলব্ধ	1143 নাম : অজয় মাঝি পিতার নাম: ভাস্কর মাঝি বাড়ির নং : n0195 বয়স : 37 লিঙ্গ : পুরুষ	NVP0781682 ফটো উপলব্ধ
1144 নাম : রাবন মাঝি পিতার নাম: ভদ্রতনু মাঝি বাড়ির নং : n0195 বয়স : 39 লিঙ্গ : পুরুষ	FSL2752087 ফটো উপলব্ধ	1145 নাম : দিবাকর মাঝি পিতার নাম: নকুল মাঝি বাড়ির নং : n0196 বয়স : 65 লিঙ্গ : পুরুষ	WB/36/246/441144 ফটো উপলব্ধ	1146 নাম : পুটকী মাঝি স্বামীর নাম: দিবাকর মাঝি বাড়ির নং : n0196 বয়স : 60 লিঙ্গ : মহিলা	WB/36/246/441168 ফটো উপলব্ধ
1147 নাম : ফটিক মাঝি পিতার নাম: দিবাকর মাঝি বাড়ির নং : n0196 বয়স : 43 লিঙ্গ : পুরুষ	FSL2628998 ফটো উপলব্ধ	1148 নাম : রুমা মাঝি স্বামীর নাম: বাবু মাঝি বাড়ির নং : এন0218 বয়স : 27 লিঙ্গ : মহিলা	NVP2258226 ফটো উপলব্ধ	1149 নাম : সুখদেব মাঝি পিতার নাম: রাবন মাঝি বাড়ির নং : এন0195 বয়স : 22 লিঙ্গ : পুরুষ	NVP2258085 ফটো উপলব্ধ
1150 নাম : গৌরী শংকর মাঝি পিতার নাম: ধনঞ্জয় মাঝি বাড়ির নং : এন0195 বয়স : 22 লিঙ্গ : পুরুষ	NVP2258101 ফটো উপলব্ধ	1151 নাম : নয়ন মাঝি পিতার নাম: প্রেমচাঁদ মাঝি বাড়ির নং : এন0202 বয়স : 25 লিঙ্গ : পুরুষ	NVP2258127 ফটো উপলব্ধ	1152 নাম : জবা মাঝি স্বামীর নাম: বাচন মাঝি বাড়ির নং : এন0183 বয়স : 26 লিঙ্গ : মহিলা	XWI1823053 ফটো উপলব্ধ
1153 নাম : রাজেন্দ্র মাঝি পিতার নাম: কার্তিক মাঝি বাড়ির নং : এন0203 বয়স : 24 লিঙ্গ : পুরুষ	NVP2145027 ফটো উপলব্ধ	1154 নাম : দিপালী মাঝি স্বামীর নাম: মৃণাল মাঝি বাড়ির নং : এন0190 বয়স : 30 লিঙ্গ : মহিলা	XWI1534684 ফটো উপলব্ধ	1155 নাম : দুলালী মাঝি স্বামীর নাম: মণ্ডু মাঝি বাড়ির নং : এন 0188 বয়স : 21 লিঙ্গ : মহিলা	NVP2372027 ফটো উপলব্ধ
1156 নাম : দীনবন্ধু মাঝি পিতার নাম: পূর্ণ মাঝি বাড়ির নং : n0184 বয়স : 75 লিঙ্গ : পুরুষ	NVP2397487 ফটো উপলব্ধ	1157 নাম : চাঁপারানী মাঝি স্বামীর নাম: দীনবন্ধু মাঝি বাড়ির নং : n0184 বয়স : 66 লিঙ্গ : মহিলা	NVP2397495 ফটো উপলব্ধ	1158 নাম : পুটকী মাঝি স্বামীর নাম: গুরুপদ মাঝি বাড়ির নং : n0211 বয়স : 54 লিঙ্গ : মহিলা	WB/36/246/441243 ফটো উপলব্ধ

1159 নাম : গুরুপদ মাঝি পিতার নাম: গউর মাঝি বাড়ির নং : n0211 বয়স : 58 লিঙ্গ : পুরুষ ফটো উপলব্ধ	WB/36/246/441011	1160 নাম : ঝনু মাঝি পিতার নাম: সনাতন মাঝি বাড়ির নং : n0214 বয়স : 26 লিঙ্গ : পুরুষ ফটো উপলব্ধ	NVP1948850	1161 নাম : বিদ্যা মাঝি পিতার নাম: প্রমোদ মাঝি বাড়ির নং : n0202 বয়স : 31 লিঙ্গ : পুরুষ ফটো উপলব্ধ	NVP1944990
1162 নাম : কাজল মাঝি স্বামীর নাম: আস্তিক মাঝি বাড়ির নং : n0201 বয়স : 39 লিঙ্গ : মহিলা ফটো উপলব্ধ	NVP1945013	1163 নাম : গঙ্গা মাঝি স্বামীর নাম: ভবতোষ মাঝি বাড়ির নং : n0197 বয়স : 32 লিঙ্গ : মহিলা ফটো উপলব্ধ	NVP1515840	1164 নাম : উদয় মাঝি পিতার নাম: অশোক মাঝি বাড়ির নং : n0197 বয়স : 30 লিঙ্গ : পুরুষ ফটো উপলব্ধ	NVP1723907
1165 নাম : রথ মাঝি পিতার নাম: প্রফুল্ল মাঝি বাড়ির নং : n0197 বয়স : 51 লিঙ্গ : পুরুষ ফটো উপলব্ধ	WB/36/246/441226	1166 নাম : সুদীপ মাঝি পিতার নাম: মথন মাঝি বাড়ির নং : ২৪৫ বয়স : 22 লিঙ্গ : পুরুষ ফটো উপলব্ধ	NVP2381119	1167 নাম : রবি মাঝি পিতার নাম: প্রফুল্ল মাঝি বাড়ির নং : n0197 বয়স : 50 লিঙ্গ : পুরুষ ফটো উপলব্ধ	WB/36/246/441473
1168 নাম : ভবতোষ মাঝি পিতার নাম: প্রফুল্ল মাঝি বাড়ির নং : n0197 বয়স : 38 লিঙ্গ : পুরুষ ফটো উপলব্ধ	FSL2752186	1169 নাম : সুফলা মাঝি স্বামীর নাম: রথ মাঝি বাড়ির নং : n0197 বয়স : 47 লিঙ্গ : মহিলা ফটো উপলব্ধ	FSL2264372	1170 নাম : শকুন্তলা মাঝি স্বামীর নাম: রবি মাঝি বাড়ির নং : n0197 বয়স : 45 লিঙ্গ : মহিলা ফটো উপলব্ধ	FSL2264380
1171 নাম : ছায়া মাঝি স্বামীর নাম: রতন মাঝি বাড়ির নং : n0198 বয়স : 60 লিঙ্গ : মহিলা ফটো উপলব্ধ	WB/36/246/441118	1172 নাম : লক্ষ্মণ মাঝি পিতার নাম: রতন মাঝি বাড়ির নং : এন0049 বয়স : 45 লিঙ্গ : পুরুষ ফটো উপলব্ধ	FSL2264638	1173 নাম : দিপালী মাঝি স্বামীর নাম: লক্ষন মাঝি বাড়ির নং : এন0198 বয়স : 39 লিঙ্গ : মহিলা ফটো উপলব্ধ	FSL2752129
1174 নাম : মিন্তন মাঝি পিতার নাম: রতন মাঝি বাড়ির নং : n0198 বয়স : 42 লিঙ্গ : পুরুষ ফটো উপলব্ধ	FSL2629046	1175 নাম : রূপালী মাঝি স্বামীর নাম: মিন্তন মাঝি বাড়ির নং : n0198 বয়স : 36 লিঙ্গ : মহিলা ফটো উপলব্ধ	NVP0781856	1176 নাম : উত্তম মাঝি পিতার নাম: রতন মাঝি বাড়ির নং : n0198 বয়স : 38 লিঙ্গ : পুরুষ ফটো উপলব্ধ	FSL2752178
1177 নাম : রণজিৎ মাঝি পিতার নাম: ভূপতি মাঝি বাড়ির নং : n0199 বয়স : 52 লিঙ্গ : পুরুষ ফটো উপলব্ধ	WB/36/246/441170	1178 নাম : মালতী মাঝি স্বামীর নাম: হংসধবজ মাঝি বাড়ির নং : n0200 বয়স : 58 লিঙ্গ : মহিলা ফটো উপলব্ধ	WB/36/246/441249	1179 নাম : জয়রাম মাঝি পিতার নাম: হংসধবজ মাঝি বাড়ির নং : n0200 বয়স : 42 লিঙ্গ : পুরুষ ফটো উপলব্ধ	FSL2264513
1180 নাম : শকুন্তলা মাঝি স্বামীর নাম: জয়রাম মাঝি বাড়ির নং : n0200 বয়স : 37 লিঙ্গ : মহিলা ফটো উপলব্ধ	NVP0781179	1181 নাম : বিজলা মাঝি স্বামীর নাম: চক্রধর মাঝি বাড়ির নং : n0200 বয়স : 56 লিঙ্গ : মহিলা ফটো উপলব্ধ	WB/36/246/441212	1182 নাম : সুমিত্রা মাঝি পিতার নাম: চক্রধর মাঝি বাড়ির নং : n0187 বয়স : 40 লিঙ্গ : মহিলা ফটো উপলব্ধ	NVP1276559
1183 নাম : তারাপদ মাঝি পিতার নাম: চক্রধর মাঝি বাড়ির নং : n0187 বয়স : 36 লিঙ্গ : পুরুষ ফটো উপলব্ধ	NVP1276567	1184 নাম : আনন্দ মাঝি পিতার নাম: পূর্ণ মাঝি বাড়ির নং : n0200 বয়স : 39 লিঙ্গ : পুরুষ ফটো উপলব্ধ	FSL2752079	1185 নাম : শকুন্তলা মাঝি স্বামীর নাম: আনন্দ মাঝি বাড়ির নং : n0200 বয়স : 38 লিঙ্গ : মহিলা ফটো উপলব্ধ	FSL2752103
1186 নাম : ফুডকী মাঝি স্বামীর নাম: মধুসূদন মাঝি বাড়ির নং : n0201 বয়স : 75 লিঙ্গ : মহিলা ফটো উপলব্ধ	WB/36/246/441115	1187 নাম : দীপঙ্কর মাঝি পিতার নাম: মধুসূদন মাঝি বাড়ির নং : n0201 বয়স : 45 লিঙ্গ : পুরুষ ফটো উপলব্ধ	FSL1261734	1188 নাম : কর্পূরা মাঝি স্বামীর নাম: দীপঙ্কর মাঝি বাড়ির নং : n0201 বয়স : 38 লিঙ্গ : মহিলা ফটো উপলব্ধ	FSL2752145

বিধানসভা নির্বাচনক্ষেত্রের নং, নাম : 249-রানীবাথ
ভাগ নং, নাম : 3-খুটাকাটা কৃষ্ণনগর(পশ্চিম)

1189	NVP0781641	নাম : শশাঙ্কর মাঝি মায়ের নাম: ফুডকি মাঝি বাড়ির নং : n0201 বয়স : 37 লিঙ্গ : পুরুষ	ফটো উপলব্ধ	1190	NVP1440262	নাম : লক্ষীকান্ত মাঝি পিতার নাম: মধুসূদন মাঝি বাড়ির নং : n0201 বয়স : 37 লিঙ্গ : পুরুষ	ফটো উপলব্ধ	1191	WB/36/246/441558	নাম : প্রভাকর মাঝি পিতার নাম: অভিরাম মাঝি বাড়ির নং : n0202 বয়স : 75 লিঙ্গ : পুরুষ	ফটো উপলব্ধ
1192	WB/36/246/441552	নাম : লতিকা মাঝি স্বামীর নাম: প্রভাকর মাঝি বাড়ির নং : n0202 বয়স : 70 লিঙ্গ : মহিলা	ফটো উপলব্ধ	1193	WB/36/246/441540	নাম : বনমালী মাঝি পিতার নাম: অভিরাম মাঝি বাড়ির নং : n0202 বয়স : 70 লিঙ্গ : পুরুষ	ফটো উপলব্ধ	1194	WB/36/246/441541	নাম : মুসুর মাঝি স্বামীর নাম: বনমালী মাঝি বাড়ির নং : n0202 বয়স : 66 লিঙ্গ : মহিলা	ফটো উপলব্ধ
1195	FSL2264356	নাম : কৃষ্ণ মাঝি পিতার নাম: বনমালী মাঝি বাড়ির নং : n0202 বয়স : 42 লিঙ্গ : পুরুষ	ফটো উপলব্ধ	1196	FSL2752038	নাম : জ্যোৎস্না মাঝি স্বামীর নাম: কৃষ্ণ মাঝি বাড়ির নং : n0202 বয়স : 38 লিঙ্গ : মহিলা	ফটো উপলব্ধ	1197	WB/36/246/441362	নাম : মথুর মাঝি পিতার নাম: অভিরাম মাঝি বাড়ির নং : n0202 বয়স : 58 লিঙ্গ : পুরুষ	ফটো উপলব্ধ
1198	WB/36/246/441385	নাম : ভাদু মাঝি স্বামীর নাম: মথুর মাঝি বাড়ির নং : n0202 বয়স : 54 লিঙ্গ : মহিলা	ফটো উপলব্ধ	1199	WB/36/246/441539	নাম : খাঁদু মাঝি স্বামীর নাম: পরেশ মাঝি বাড়ির নং : n0203 বয়স : 70 লিঙ্গ : মহিলা	ফটো উপলব্ধ	1200	FSL2264448	নাম : মখন মাঝি পিতার নাম: পরেশ মাঝি বাড়ির নং : n0203 বয়স : 49 লিঙ্গ : পুরুষ	ফটো উপলব্ধ
1201	FSL2264455	নাম : সনকা মাঝি স্বামীর নাম: মখন মাঝি বাড়ির নং : n0203 বয়স : 44 লিঙ্গ : মহিলা	ফটো উপলব্ধ	1202	FSL2264463	নাম : ধীরেন মাঝি পিতার নাম: পরেশ মাঝি বাড়ির নং : n0203 বয়স : 42 লিঙ্গ : পুরুষ	ফটো উপলব্ধ	1203	FSL2752152	নাম : শারধী মাঝি স্বামীর নাম: ধীরেন মাঝি বাড়ির নং : n0203 বয়স : 38 লিঙ্গ : মহিলা	ফটো উপলব্ধ
1204	NVP0781450	নাম : লালমোহন মাঝি পিতার নাম: পরেশ মাঝি বাড়ির নং : n0203 বয়স : 37 লিঙ্গ : পুরুষ	ফটো উপলব্ধ	1205	NVP1515832	নাম : প্রিয়া মাঝি স্বামীর নাম: লালমোহন মাঝি বাড়ির নং : n0203 বয়স : 32 লিঙ্গ : মহিলা	ফটো উপলব্ধ	1206	FSL2628956	নাম : পুষ্প মাঝি স্বামীর নাম: কার্তিক মাঝি বাড়ির নং : n0203 বয়স : 45 লিঙ্গ : মহিলা	ফটো উপলব্ধ
1207	NVP1723832	নাম : সুভদ্রা মাঝি স্বামীর নাম: বৃন্দাবন মাঝি বাড়ির নং : n0203 বয়স : 33 লিঙ্গ : মহিলা	ফটো উপলব্ধ	1208	FSL2629012	নাম : মনু মাঝি স্বামীর নাম: বঙ্কিম মাঝি বাড়ির নং : n0204 বয়স : 70 লিঙ্গ : মহিলা	ফটো উপলব্ধ	1209	FSL2264596	নাম : যামিনি মাঝি পিতার নাম: বঙ্কিম মাঝি বাড়ির নং : n0204 বয়স : 43 লিঙ্গ : পুরুষ	ফটো উপলব্ধ
1210	FSL2629020	নাম : পাঁড় মাঝি পিতার নাম: বঙ্কিম মাঝি বাড়ির নং : n0204 বয়স : 42 লিঙ্গ : পুরুষ	ফটো উপলব্ধ	1211	NVP1627132	নাম : অমিতা মাঝি স্বামীর নাম: পাঁড় মাঝি বাড়ির নং : n0204 বয়স : 30 লিঙ্গ : মহিলা	ফটো উপলব্ধ	1212	NVP0781757	নাম : শোভা মাঝি স্বামীর নাম: যামিনি মাঝি বাড়ির নং : n0204 বয়স : 38 লিঙ্গ : মহিলা	ফটো উপলব্ধ
1213	WB/36/246/441094	নাম : প্রমীলা মাঝি স্বামীর নাম: সেনাপতি মাঝি বাড়ির নং : n0205 বয়স : 65 লিঙ্গ : মহিলা	ফটো উপলব্ধ	1214	FSL2894582	নাম : ভদ্রতনু মাঝি পিতার নাম: সেনাপতি মাঝি বাড়ির নং : n0205 বয়স : 60 লিঙ্গ : পুরুষ	ফটো উপলব্ধ	1215	WB/36/246/441116	নাম : লক্ষী মাঝি স্বামীর নাম: ভদ্রতনু মাঝি বাড়ির নং : n0205 বয়স : 55 লিঙ্গ : মহিলা	ফটো উপলব্ধ
1216	FSL2752095	নাম : উমা মাঝি স্বামীর নাম: সুনীল মাঝি বাড়ির নং : n0205 বয়স : 38 লিঙ্গ : মহিলা	ফটো উপলব্ধ	1217	FSL2752137	নাম : সাবিত্রী মাঝি স্বামীর নাম: রাবন মাঝি বাড়ির নং : n0205 বয়স : 39 লিঙ্গ : মহিলা	ফটো উপলব্ধ	1218	WB/36/246/441176	নাম : ফুলকুমারী মাঝি স্বামীর নাম: শ্যামলাল মাঝি বাড়ির নং : n0206 বয়স : 62 লিঙ্গ : মহিলা	ফটো উপলব্ধ



বিধানসভা নির্বাচনক্ষেত্রের নং, নাম : 249-রানীবাবু
ভাগ নং, নাম : 3-খুটাকাটা কৃষ্ণনগর(পশ্চিম)

1219 নাম : বৃন্দাবন মাঝি পিতার নাম: শ্যামলাল মাঝি বাড়ির নং : n0206 বয়স : 38 লিঙ্গ : পুরুষ	FSL2752202 ফটো উপলব্ধ	1220 নাম : হেতু মাঝি স্বামীর নাম: বিভূতী মাঝি বাড়ির নং : n0206 বয়স : 85 লিঙ্গ : মহিলা	FSL2894673 ফটো উপলব্ধ	1221 নাম : কোম্পানী মাঝি স্বামীর নাম: হাদু মাঝি বাড়ির নং : n0206 বয়স : 82 লিঙ্গ : মহিলা	WB/36/246/441251 ফটো উপলব্ধ
1222 নাম : পাঁড় মাঝি পিতার নাম: নলীন মাঝি বাড়ির নং : n0206 বয়স : 54 লিঙ্গ : পুরুষ	WB/36/246/441281 ফটো উপলব্ধ	1223 নাম : অনলা মাঝি স্বামীর নাম: পাঁড় মাঝি বাড়ির নং : n0206 বয়স : 50 লিঙ্গ : মহিলা	WB/36/246/441287 ফটো উপলব্ধ	1224 নাম : স্বপন মাঝি পিতার নাম: নলীন মাঝি বাড়ির নং : n0206 বয়স : 47 লিঙ্গ : পুরুষ	FSL2628915 ফটো উপলব্ধ
1225 নাম : রানী মাঝি স্বামীর নাম: স্বপন মাঝি বাড়ির নং : n0206 বয়স : 43 লিঙ্গ : মহিলা	FSL2628923 ফটো উপলব্ধ	1226 নাম : বাদল মাঝি পিতার নাম: গোরচাঁদ মাঝি বাড়ির নং : n0206 বয়স : 52 লিঙ্গ : পুরুষ	WB/36/246/441209 ফটো উপলব্ধ	1227 নাম : গনেশ মাঝি পিতার নাম: হাদু মাঝি বাড়ির নং : n0208 বয়স : 51 লিঙ্গ : পুরুষ	FSL2264489 ফটো উপলব্ধ
1228 নাম : মঙ্গলা মাঝি স্বামীর নাম: গনেশ মাঝি বাড়ির নং : n0208 বয়স : 45 লিঙ্গ : মহিলা	FSL2264497 ফটো উপলব্ধ	1229 নাম : তুলসী মাঝি স্বামীর নাম: বাদল মাঝি বাড়ির নং : n0208 বয়স : 49 লিঙ্গ : মহিলা	FSL2628964 ফটো উপলব্ধ	1230 নাম : আরতী মাঝি স্বামীর নাম: নরোত্তম মাঝি বাড়ির নং : n0209 বয়স : 76 লিঙ্গ : মহিলা	WB/36/246/441312 ফটো উপলব্ধ
1231 নাম : রঞ্জিত মাঝি পিতার নাম: নরোত্তম মাঝি বাড়ির নং : n0209 বয়স : 44 লিঙ্গ : পুরুষ	FSL2264570 ফটো উপলব্ধ	1232 নাম : মামনি মাঝি স্বামীর নাম: রঞ্জিত মাঝি বাড়ির নং : n0209 বয়স : 37 লিঙ্গ : মহিলা	NVP0781724 ফটো উপলব্ধ	1233 নাম : সুজিত মাঝি পিতার নাম: নরোত্তম মাঝি বাড়ির নং : n0209 বয়স : 38 লিঙ্গ : পুরুষ	FSL2752160 ফটো উপলব্ধ
1234 নাম : নাদু মাঝি স্বামীর নাম: সুজিত মাঝি বাড়ির নং : n0209 বয়স : 38 লিঙ্গ : মহিলা	FSL2752111 ফটো উপলব্ধ	1235 নাম : কার্তিক মাঝি পিতার নাম: হাদু মাঝি বাড়ির নং : n0210 বয়স : 60 লিঙ্গ : পুরুষ	WB/36/246/441405 ফটো উপলব্ধ	1236 নাম : সারথী মাঝি স্বামীর নাম: কার্তিক মাঝি বাড়ির নং : n0210 বয়স : 54 লিঙ্গ : মহিলা	WB/36/246/441232 ফটো উপলব্ধ
1237 নাম : মঙ্গলা মাহাত স্বামীর নাম: সুদর্শন মাহাত বাড়ির নং : n0210 বয়স : 31 লিঙ্গ : মহিলা	NVP1723857 ফটো উপলব্ধ	1238 নাম : বিকাশ মাঝি পিতার নাম: কার্তিক মাঝি বাড়ির নং : n0210 বয়স : 30 লিঙ্গ : পুরুষ	NVP1752666 ফটো উপলব্ধ	1239 নাম : কালাচাঁদ মাঝি পিতার নাম: পূর্ণ মাঝি বাড়ির নং : n0213 বয়স : 65 লিঙ্গ : পুরুষ	WB/36/246/441527 ফটো উপলব্ধ
1240 নাম : বীণাপাণি মাঝি স্বামীর নাম: কালাচাঁদ মাঝি বাড়ির নং : n0213 বয়স : 58 লিঙ্গ : মহিলা	WB/36/246/441237 ফটো উপলব্ধ	1241 নাম : গুহিরাম মাঝি পিতার নাম: কালাচাঁদ মাঝি বাড়ির নং : n0213 বয়স : 37 লিঙ্গ : পুরুষ	FSL3003118 ফটো উপলব্ধ	1242 নাম : দুলালী মাঝি স্বামীর নাম: গুহিরাম মাঝি বাড়ির নং : n0213 বয়স : 31 লিঙ্গ : মহিলা	NVP1627199 ফটো উপলব্ধ
1243 নাম : কম্পনা মাঝি স্বামীর নাম: সনাতন মাঝি বাড়ির নং : n0214 বয়স : 56 লিঙ্গ : মহিলা	WB/36/246/441229 ফটো উপলব্ধ	1244 নাম : ভাস্কর মাঝি পিতার নাম: পাড় মাঝি বাড়ির নং : n0181 বয়স : 55 লিঙ্গ : পুরুষ	FSL1261254 ফটো উপলব্ধ	1245 নাম : কমলা মাঝি স্বামীর নাম: প্রফুল্ল মাঝি বাড়ির নং : n0197 বয়স : 68 লিঙ্গ : মহিলা	WB/36/246/441242 ফটো উপলব্ধ
1246 নাম : অশোক মাঝি পিতার নাম: প্রফুল্ল মাঝি বাড়ির নং : n0197 বয়স : 53 লিঙ্গ : পুরুষ	WB/36/246/441054 ফটো উপলব্ধ	1247 নাম : মঞ্জু মাঝি স্বামীর নাম: অশোক মাঝি বাড়ির নং : n0197 বয়স : 50 লিঙ্গ : মহিলা	WB/36/246/441231 ফটো উপলব্ধ	1248 নাম : সুকুমার মাঝি পিতার নাম: বনমালী মাঝি বাড়ির নং : n0202 বয়স : 34 লিঙ্গ : পুরুষ	NVP1515816 ফটো উপলব্ধ

1249 নাম : প্রেমচাঁদ মাঝি পিতার নাম: অভিরাম মাঝি বাড়ির নং : n0202 বয়স : 60 লিঙ্গ : পুরুষ	WB/36/246/441413 ফটো উপলব্ধ	1250 নাম : অলকা মাঝি স্বামীর নাম: প্রেমচাঁদ মাঝি বাড়ির নং : n0202 বয়স : 56 লিঙ্গ : মহিলা	WB/36/246/441401 ফটো উপলব্ধ	1251 নাম : বিশাখা মাঝি স্বামীর নাম: দীপক মাঝি বাড়ির নং : এন০১৮৮ বয়স : 27 লিঙ্গ : মহিলা	NVP2145050 ফটো উপলব্ধ
1252 নাম : রেণুকা মাঝি স্বামীর নাম: দিলীপ মাঝি বাড়ির নং : এন০১৮১ বয়স : 28 লিঙ্গ : মহিলা	NVP2178903 ফটো উপলব্ধ	1253 নাম : কান্ত মাঝি পিতার নাম: বাদল মাঝি বাড়ির নং : এন০২০৬ বয়স : 25 লিঙ্গ : পুরুষ	NVP2144962 ফটো উপলব্ধ	1254 নাম : সরোজ মাঝি পিতার নাম: মখন মাঝি বাড়ির নং : এন০২০৩ বয়স : 24 লিঙ্গ : পুরুষ	NVP2144996 ফটো উপলব্ধ
1255 নাম : বিষ্ণু চরণ মাঝি পিতার নাম: মধুর মাঝি বাড়ির নং : এন০২০২ বয়স : 26 লিঙ্গ : পুরুষ	NVP1968072 ফটো উপলব্ধ	1256 নাম : প্রকাশ মাঝি পিতার নাম: কার্তিক মাঝি বাড়ির নং : এন০২১০ বয়স : 27 লিঙ্গ : পুরুষ	NVP2025559 ফটো উপলব্ধ	1257 নাম : মামনি হাঁসদা(মাঝি) স্বামীর নাম: উত্তম মাঝি বাড়ির নং : এন০১৯৮ বয়স : 25 লিঙ্গ : মহিলা	NVP2025575 ফটো উপলব্ধ
1258 নাম : চন্দনা মাঝি স্বামীর নাম: বিকাশ মাঝি বাড়ির নং : এন০২১০ বয়স : 26 লিঙ্গ : মহিলা	NVP2025864 ফটো উপলব্ধ	1259 নাম : রুমা মাঝি স্বামীর নাম: ভজরাম মাঝি বাড়ির নং : n0211 বয়স : 27 লিঙ্গ : মহিলা	NVP1945005 ফটো উপলব্ধ	1260 নাম : লক্ষী মাঝি স্বামীর নাম: কান্ত মাঝি বাড়ির নং : এন০২০৬ বয়স : 21 লিঙ্গ : মহিলা	NVP2372498 ফটো উপলব্ধ
1261 নাম : মামণি মুরমু মাঝি স্বামীর নাম: বিষ্ণু চরণ মাঝি বাড়ির নং : এন ০২০২ বয়স : 26 লিঙ্গ : মহিলা	NVP2372001 ফটো উপলব্ধ	1262 নাম : সীমা মাঝি স্বামীর নাম: সুকুমার মাঝি বাড়ির নং : এন0202 বয়স : 23 লিঙ্গ : মহিলা	NVP2371979 ফটো উপলব্ধ	1263 নাম : মঙ্গলী মাঝি স্বামীর নাম: প্রকাশ মাঝি বাড়ির নং : এন০২১০ বয়স : 21 লিঙ্গ : মহিলা	NVP2371987 ফটো উপলব্ধ
1264 নাম : সুশীল মাঝি পিতার নাম: রথু মাঝি বাড়ির নং : n0197 বয়স : 26 লিঙ্গ : পুরুষ	NVP1948710 ফটো উপলব্ধ	1265 নাম : সুলেখা মাঝি পিতার নাম: রবি মাঝি বাড়ির নং : এন0197 বয়স : 23 লিঙ্গ : মহিলা	NVP2419307 ফটো উপলব্ধ	1266 নাম : রবি মাঝি পিতার নাম: প্রভাকর মাঝি বাড়ির নং : n0202 বয়স : 30 লিঙ্গ : পুরুষ	NVP1948736 ফটো উপলব্ধ
1267 নাম : সুন্দরী মাঝি স্বামীর নাম: রবি মাঝি বাড়ির নং : n0202 বয়স : 28 লিঙ্গ : মহিলা	NVP1948744 ফটো উপলব্ধ	1268 নাম : সুমিতা মাঝি স্বামীর নাম: শশাঙ্কর মাঝি বাড়ির নং : n0201 বয়স : 27 লিঙ্গ : মহিলা	NVP1948751 ফটো উপলব্ধ	1269 নাম : সনাতন মাঝি পিতার নাম: মহেন্দ্র মাঝি বাড়ির নং : n0214 বয়স : 60 লিঙ্গ : পুরুষ	NVP1948892 ফটো উপলব্ধ
1270 নাম : মিত্র মাহাত স্বামীর নাম: তারকণাথ মাহাত বাড়ির নং : N0216 বয়স : 29 লিঙ্গ : মহিলা	NVP1876622 ফটো উপলব্ধ	1271 নাম : শক্তিপদ মাহাত পিতার নাম: বাবুলাল মাহাত বাড়ির নং : n0168 বয়স : 47 লিঙ্গ : পুরুষ	FSL2629061 ফটো উপলব্ধ	1272 নাম : বাবুলাল মাহাত পিতার নাম: মধুরচন্দ্র মাহাত বাড়ির নং : n0216 বয়স : 45 লিঙ্গ : পুরুষ	FSL1262716 ফটো উপলব্ধ
1273 নাম : সন্ধ্যারানী মাহাত স্বামীর নাম: বাবুলাল মাহাত বাড়ির নং : n0216 বয়স : 41 লিঙ্গ : মহিলা	FSL2629087 ফটো উপলব্ধ	1274 নাম : অজিত মাহাত পিতার নাম: প্রফুল্ল মাহাত বাড়ির নং : n0169 বয়স : 54 লিঙ্গ : পুরুষ	WB/36/246/441357 ফটো উপলব্ধ	1275 নাম : অলকা মাহাত স্বামীর নাম: রণজিৎ মাহাত বাড়ির নং : n0169 বয়স : 54 লিঙ্গ : মহিলা	NVP2236917 ফটো উপলব্ধ
1276 নাম : প্রতিমা মাহাত স্বামীর নাম: অজিত মাহাত বাড়ির নং : n0169 বয়স : 48 লিঙ্গ : মহিলা	FSL1261353 ফটো উপলব্ধ	1277 নাম : সুদর্শন মাহাত পিতার নাম: রঞ্জিত মাহাত বাড়ির নং : n0169 বয়স : 36 লিঙ্গ : পুরুষ	NVP1352731 ফটো উপলব্ধ	1278 নাম : রোহিলা মাহাত স্বামীর নাম: মহন্ত মাহাত বাড়ির নং : n0170 বয়স : 86 লিঙ্গ : মহিলা	WB/36/246/441658 ফটো উপলব্ধ

1279	WB/36/246/441163	ফটো উপলব্ধ	1280	WB/36/246/441169	ফটো উপলব্ধ	1281	NVP1352749	ফটো উপলব্ধ
নাম : কিশোরী মাহাত স্বামীর নাম: স্বামী মাহাত বাড়ির নং : n0171 বয়স : 86 লিঙ্গ : মহিলা			নাম : অমলা মাহাত স্বামীর নাম: সত্যেন্দ্র মাহাত বাড়ির নং : n0171 বয়স : 60 লিঙ্গ : মহিলা			নাম : সুনীল বরন মাহাত পিতার নাম: সত্যেন্দ্র মাহাত বাড়ির নং : n0171 বয়স : 36 লিঙ্গ : পুরুষ		
1282	FSL2629103	ফটো উপলব্ধ	1283	NVP1723956	ফটো উপলব্ধ	1284	WB/36/246/441329	ফটো উপলব্ধ
নাম : শকুন্তলা মাহাত স্বামীর নাম: স্বপন মাহাত বাড়ির নং : n0171 বয়স : 42 লিঙ্গ : মহিলা			নাম : সমীর মাহাত পিতার নাম: সত্যেন্দ্রনাথ মাহাত বাড়ির নং : n0171 বয়স : 29 লিঙ্গ : পুরুষ			নাম : বিনোদ মাহাত পিতার নাম: গঙ্গাধর মাহাত বাড়ির নং : n0172 বয়স : 70 লিঙ্গ : পুরুষ		
1285	WB/36/246/441328	ফটো উপলব্ধ	1286	FSL2752012	ফটো উপলব্ধ	1287	WB/36/246/441334	ফটো উপলব্ধ
নাম : ফুডুক মাহাত স্বামীর নাম: মদন মাহাত বাড়ির নং : n0172 বয়স : 68 লিঙ্গ : মহিলা			নাম : রেবতী মাহাত স্বামীর নাম: ভাস্কর মাহাত বাড়ির নং : n0172 বয়স : 38 লিঙ্গ : মহিলা			নাম : বেহুলা মাহাত স্বামীর নাম: মধুর মাহাত বাড়ির নং : n0216 বয়স : 70 লিঙ্গ : মহিলা		
1288	WB/36/246/441607	ফটো উপলব্ধ	1289	NVP1415165	ফটো উপলব্ধ	1290	NVP1276476	ফটো উপলব্ধ
নাম : রঞ্জিত মাহাত পিতার নাম: প্রফুল্ল মাহাত বাড়ির নং : n0169 বয়স : 58 লিঙ্গ : পুরুষ			নাম : সুলেখা মাহাত স্বামীর নাম: সুনীল মাহাত বাড়ির নং : n0168 বয়স : 35 লিঙ্গ : মহিলা			নাম : ঝাপান মাহাত পিতার নাম: বাবুল মাহাত বাড়ির নং : n0087 বয়স : 37 লিঙ্গ : পুরুষ		
1291	NVP2306934	ফটো উপলব্ধ	1292	NVP2426021	ফটো উপলব্ধ	1293	FSL2957785	ফটো উপলব্ধ
নাম : সত্যেন মাহাত পিতার নাম: মদন মাহাত বাড়ির নং : এন০১৭১ বয়স : 68 লিঙ্গ : পুরুষ			নাম : বিশাখা মাহাত স্বামীর নাম: সমীর মাহাত বাড়ির নং : এন0171 বয়স : 22 লিঙ্গ : মহিলা			নাম : সুনীল মাহাত পিতার নাম: বাবুল মাহাত বাড়ির নং : n0168 বয়স : 42 লিঙ্গ : পুরুষ		
1294	NVP1752674	ফটো উপলব্ধ	1295	WB/36/246/441392	ফটো উপলব্ধ	1296	FSL2629095	ফটো উপলব্ধ
নাম : মালতী মাহাত স্বামীর নাম: শক্তিপদ মাহাত বাড়ির নং : n0168 বয়স : 43 লিঙ্গ : মহিলা			নাম : কনক মাহাত স্বামীর নাম: বাবুল মাহাত বাড়ির নং : n0168 বয়স : 66 লিঙ্গ : মহিলা			নাম : তারকনাথ মাহাত পিতার নাম: মধুর মাহাত বাড়ির নং : n0216 বয়স : 33 লিঙ্গ : পুরুষ		
1297	WB/36/246/441396	ফটো উপলব্ধ	1298	NVP2310977	ফটো উপলব্ধ	1299	FSL2264711	ফটো উপলব্ধ
নাম : বাবুল মাহাত পিতার নাম: গেনু মাহাত বাড়ির নং : n0168 বয়স : 70 লিঙ্গ : পুরুষ			নাম : অনিল সর্দার পিতার নাম: ক্ষুদিরাম সর্দার বাড়ির নং : n0178 বয়স : 72 লিঙ্গ : পুরুষ			নাম : রেবা সর্দার স্বামীর নাম: সুকদেব সর্দার বাড়ির নং : n0178 বয়স : 42 লিঙ্গ : মহিলা		
1300	FSL1261288	ফটো উপলব্ধ	1301	NVP1723915	ফটো উপলব্ধ	1302	FSL1261262	ফটো উপলব্ধ
নাম : ঠান্ডাবালা সর্দার স্বামীর নাম: রবিলোচন সর্দার বাড়ির নং : n0212 বয়স : 45 লিঙ্গ : মহিলা			নাম : অভিষেক সর্দার পিতার নাম: রবিলোচন সর্দার বাড়ির নং : n0212 বয়স : 30 লিঙ্গ : পুরুষ			নাম : রবিলোচন সর্দার পিতার নাম: লুলু সর্দার বাড়ির নং : n0212 বয়স : 45 লিঙ্গ : পুরুষ		
1303	NVP1957315	ফটো উপলব্ধ	1304	FSL1261650	ফটো উপলব্ধ	1305	NVP1948843	ফটো উপলব্ধ
নাম : সাগরী সর্দার স্বামীর নাম: রবীন সর্দার বাড়ির নং : n0165 বয়স : 28 লিঙ্গ : মহিলা			নাম : গুরুপদ সর্দার পিতার নাম: ফুলচাঁদ সর্দার বাড়ির নং : এন০০১৬৭ বয়স : 57 লিঙ্গ : পুরুষ			নাম : বনলতা সর্দার স্বামীর নাম: সমীর সর্দার বাড়ির নং : n0165 বয়স : 28 লিঙ্গ : মহিলা		
1306	NVP1954155	ফটো উপলব্ধ	1307	FSL1261940	ফটো উপলব্ধ	1308	WB/36/246/441601	ফটো উপলব্ধ
নাম : সন্ধ্যা সর্দার স্বামীর নাম: লালু সর্দার বাড়ির নং : n0165 বয়স : 29 লিঙ্গ : মহিলা			নাম : সাবিত্রী সর্দার স্বামীর নাম: গুরুপদ সর্দার বাড়ির নং : n0167 বয়স : 47 লিঙ্গ : মহিলা			নাম : আদরী সর্দার স্বামীর নাম: খাঁদু সর্দার বাড়ির নং : n0178 বয়স : 75 লিঙ্গ : মহিলা		

1309 নাম : অঞ্জনা সর্দার স্বামীর নাম: অনিল সর্দার বাড়ির নং : n0178 বয়স : 68 লিঙ্গ : মহিলা	WB/36/246/441268 ফটো উপলব্ধ	1310 নাম : সমীর সর্দার পিতার নাম: অনিল সর্দার বাড়ির নং : n0165 বয়স : 37 লিঙ্গ : পুরুষ	NVP1276500 ফটো উপলব্ধ	1311 নাম : বিপ্লব সর্দার পিতার নাম: অনিল সর্দার বাড়ির নং : n0165 বয়স : 35 লিঙ্গ : পুরুষ	NVP1352509 ফটো উপলব্ধ
1312 নাম : বাবলু সর্দার পিতার নাম: অনিল সর্দার বাড়ির নং : n0178 বয়স : 31 লিঙ্গ : পুরুষ	NVP1723949 ফটো উপলব্ধ	1313 নাম : সন্ধ্যা সর্দার স্বামীর নাম: সুভাষ সর্দার বাড়ির নং : n0178 বয়স : 62 লিঙ্গ : মহিলা	WB/36/246/441313 ফটো উপলব্ধ	1314 নাম : রবীন সর্দার পিতার নাম: সুভাষ সর্দার বাড়ির নং : N0165 বয়স : 38 লিঙ্গ : পুরুষ	NVP1276484 ফটো উপলব্ধ
1315 নাম : লালু সর্দার পিতার নাম: সুভাষ সর্দার বাড়ির নং : N0165 বয়স : 34 লিঙ্গ : পুরুষ	NVP1276492 ফটো উপলব্ধ	1316 নাম : বালু সর্দার পিতার নাম: সুভাষ সর্দার বাড়ির নং : n0178 বয়স : 32 লিঙ্গ : পুরুষ	NVP1515857 ফটো উপলব্ধ	1317 নাম : সুকদেব সর্দার পিতার নাম: খান্দু সর্দার বাড়ির নং : n0178 বয়স : 44 লিঙ্গ : পুরুষ	FSL2264703 ফটো উপলব্ধ
1318 নাম : পবিত্র সর্দার পিতার নাম: সুখদেব সর্দার বাড়ির নং : এন019৮ বয়স : 24 লিঙ্গ : পুরুষ	NVP2145019 ফটো উপলব্ধ	1319 নাম : বিপদতারন সাহ পিতার নাম: গোষ্ঠ সাহ বাড়ির নং : n0173 বয়স : 62 লিঙ্গ : পুরুষ	FSL1261320 ফটো উপলব্ধ	1320 নাম : ছবি সাহ স্বামীর নাম: বিপদতারন সাহ বাড়ির নং : n0173 বয়স : 56 লিঙ্গ : মহিলা	FSL1262708 ফটো উপলব্ধ
1321 নাম : বিশ্বনাথ সাহ পিতার নাম: বিপদতারন সাহ বাড়ির নং : n0173 বয়স : 35 লিঙ্গ : পুরুষ	NVP0782052 ফটো উপলব্ধ	1322 নাম : সনাতন সাহ পিতার নাম: রাখানাথ সাহ বাড়ির নং : n0189 বয়স : 68 লিঙ্গ : পুরুষ	WB/36/246/441262 ফটো উপলব্ধ	1323 নাম : অরুনা সাহ স্বামীর নাম: সনাতন সাহ বাড়ির নং : n0189 বয়স : 56 লিঙ্গ : মহিলা	WB/36/246/441544 ফটো উপলব্ধ
1324 নাম : জীতেন সাহ পিতার নাম: সনাতন সাহ বাড়ির নং : n0189 বয়স : 29 লিঙ্গ : পুরুষ	NVP1723865 ফটো উপলব্ধ	1325 নাম : শেফালী সাহ পিতার নাম: রাখানাথ সাহ বাড়ির নং : n0189 বয়স : 59 লিঙ্গ : মহিলা	FSL2629111 ফটো উপলব্ধ	1326 নাম : পারুল সাহ পিতার নাম: রাখানাথ সাহ বাড়ির নং : n0189 বয়স : 49 লিঙ্গ : মহিলা	FSL2894590 ফটো উপলব্ধ
1327 নাম : গীতা মাঝি স্বামীর নাম: মিতুন মাঝি বাড়ির নং : n0189 বয়স : 30 লিঙ্গ : মহিলা	NVP1723816 ফটো উপলব্ধ	1328 নাম : নিতাই চন্দ্র সাহ পিতার নাম: কালীপদ সাহ বাড়ির নং : এন01৮৯ বয়স : 46 লিঙ্গ : পুরুষ	NVP2144947 ফটো উপলব্ধ	1329 নাম : শ্যামাশ্রী দে পিতার নাম: অরুণ দে বাড়ির নং : n0189 বয়স : 25 লিঙ্গ : মহিলা	NVP2000289 ফটো উপলব্ধ
1330 নাম : বাপি সর্দার পিতার নাম: সুকদেব সর্দার বাড়ির নং : এন0178 বয়স : 21 লিঙ্গ : পুরুষ	NVP2482610 ফটো উপলব্ধ	1331 নাম : পূর্ণিমা মাঝি পিতার নাম: লক্ষ্মন মাঝি বাড়ির নং : এন0198 বয়স : 19 লিঙ্গ : মহিলা	NVP2482776 ফটো উপলব্ধ	1332 নাম : প্রিয়া দাস পিতার নাম: বিকাশ দাস বাড়ির নং : এন0180 বয়স : 22 লিঙ্গ : মহিলা	NVP2482792 ফটো উপলব্ধ
1333 নাম : ফুলমণি মাঝি স্বামীর নাম: সুশীল মাঝি বাড়ির নং : এন0197 বয়স : 23 লিঙ্গ : মহিলা	NVP2482883 ফটো উপলব্ধ	1334 নাম : সঞ্জীব মাঝি পিতার নাম: রথু মাঝি বাড়ির নং : এন0197 বয়স : 24 লিঙ্গ : পুরুষ	NVP2482974 ফটো উপলব্ধ	1335 নাম : অজিত সরদার পিতার নাম: রবিলোচন সরদার বাড়ির নং : এন0045 বয়স : 25 লিঙ্গ : পুরুষ	NVP2495893 ফটো উপলব্ধ
1336 নাম : রিয়া সর্দার স্বামীর নাম: বালু সর্দার বাড়ির নং : এন0178 বয়স : 25 লিঙ্গ : মহিলা	NVP2511715 ফটো উপলব্ধ	1337 নাম : গায়ত্রী দে স্বামীর নাম: আশীষ দে বাড়ির নং : এন0046 বয়স : 53 লিঙ্গ : মহিলা	GGM2177061 ফটো উপলব্ধ	1338 নাম : সুমিত্রা সাহ স্বামীর নাম: নিতাই চন্দ্র সাহ বাড়ির নং : এন0051 বয়স : 42 লিঙ্গ : মহিলা	NRW1178482 ফটো উপলব্ধ



বিধানসভা নির্বাচনক্ষেত্রের নং, নাম : 249-রানীবাঁধ
ভাগ নং, নাম : 3-খুটাকাটা কৃষ্ণনগর(পশ্চিম)

1339

NVP2528248

নাম : নিশীথ সাহু
পিতার নাম : নিতাই চন্দ্র সাহু
বাড়ির নং : এন0052
বয়স : 20 লিঙ্গ : পুরুষ

ফটো উপলব্ধ



1340	2	NVP2552016
নাম : সরোজ প্রামাণিক পিতার নাম: রথু প্রামাণিক বাড়ির নং : এন0058 বয়স : 19 লিঙ্গ : পুরুষ		ফটো উপলব্ধ



নির্বাচক সংখ্যার সারসংক্ষেপ :

A) নির্বাচকের সংখ্যা :

	নির্বাচক তালিকার প্রকৃতি	নির্বাচক তালিকার পরিচিতি :	নির্বাচকের সংখ্যা :				
			পুরুষ	মহিলা	তৃতীয় লিঙ্গ	মোট	
I	মূল তালিকা	মূল তালিকা	বিশেষ নিবিড় সংশোধন ২০২৬ এর চূড়ান্ত ভোটার তালিকার সহিত 06-04-2026 তারিখ অবধি সংশোধিত নির্বাচক তালিকা	668	671	0	1339
II	1- সংযোজন তালিকা	সংযোজনী 1	বিশেষ সংক্ষিপ্ত সংশোধন 2026	1	0	0	1
		সংযোজনী 2	ধারাবাহিক সংশোধন 2026	0	0	0	0
		মোট		1	0	0	1
III	2- বিয়োজন তালিকা	সংযোজনী 1	বিশেষ সংক্ষিপ্ত সংশোধন 2026	0	0	0	0
		সংযোজনী 2	ধারাবাহিক সংশোধন 2026	0	0	0	0
		মোট		0	0	0	0
IV	'লিঙ্গ ক্ষেত্রের' পরিবর্তনের কারণে পার্থক্য			0	0	0	0
V	বিচারপ্রক্রিয়ার অধীনস্থ			0	0	0	0
VI	বিচার বিভাগীয় আধিকারিক কর্তৃক বিচারপূর্বক নিষ্পত্তির পর বিয়োজিত			0	0	0	0
নির্বাচকের মোট সংখ্যা (I+II-III+IV-V-VI)				669	671	0	1340

B) ক্রটি সংশোধনের সংখ্যা :

নির্বাচক তালিকার প্রকৃতি	নির্বাচক তালিকার পরিচিতি :	ক্রটি সংশোধনের সংখ্যা :
সংযোজনী 1	বিশেষ সংক্ষিপ্ত সংশোধন 2026	2
সংযোজনী 2	ধারাবাহিক সংশোধন 2026	0
	মোট	2

নির্বাচক নিবন্ধন আধিকারিকের স্বাক্ষর

E-মৃত, S-স্থানান্তরিত, R-একাধিকবার অন্তর্ভুক্ত, M-নিখোঁজ, Q-যোগ্য নহে

ভোট গ্রহন কেন্দ্রের পূর্ণ বিবরণ :

ক্রমিক নং	ভোটকেন্দ্র নম্বর	মুখ্য/সহায়ক	ভোটকেন্দ্রের নাম	ভোটকেন্দ্রের ঠিকানা	প্রথম ক্রমিক নং	শেষ ক্রমিক নং
1	196	মুখ্য	সিন্দুরপুর প্রাথমিক বিদ্যালয়	সিন্দুরপুর প্রাথমিক বিদ্যালয়, সিন্দুরপুর	1	670
2	196A	সহায়ক	সিন্দুরপুর প্রাথমিক বিদ্যালয়	সিন্দুরপুর প্রাথমিক বিদ্যালয়, সিন্দুরপুর, রুম-2	671	1340

নির্বাচকের সংখ্যা :

ক্রমিক নং	ভোটকেন্দ্র নম্বর	মুখ্য/সহায়ক	পুরুষ	মহিলা	তৃতীয় লিঙ্গ	মোট
1	196A	সহায়ক	330	340	0	670
2	196	মুখ্য	339	331	0	670

নির্বাচনী নিবন্ধন কর্মকর্তার স্বাক্ষর