



## নির্বাচক তালিকা 2026 S25 পশ্চিমবঙ্গ

বিধানসভা নির্বাচনক্ষেত্রের নং, নাম ও সংরক্ষণের স্থিতি : 249 - রানীবাঁধ (তপশীলি উপজাতি)		অংশ নং : 252																			
বিধানসভা নির্বাচনক্ষেত্রটি যে লোকসভা নির্বাচনক্ষেত্রের / ক্ষেত্রসমূহের অন্তর্ভুক্ত তার নং, নাম ও সংরক্ষণ স্থিতি : 36 - বাঁকুড়া (সাধারণ)																					
1. সংশোধনের পূর্ণ বিবরণ																					
সংশোধনের বৎসর :	2026	নির্বাচক তালিকার পরিচিতি :																			
ভিত্তি তারিখ :	01-01-2026	বিশেষ নিবিড় সংশোধন ২০২৬ এর চূড়ান্ত ভোটার তালিকার সহিত 06-04-2026 তারিখ অবধি সংশোধিত নির্বাচক তালিকা																			
সংশোধনের প্রকৃতি :	ধারাবাহিক সংশোধন 2026																				
প্রকাশনার তারিখ :	06-04-2026																				
2. অংশ ও নির্বাচনী এলাকার পূর্ণ বিবরণ :																					
অংশের ভাগ নং ও নাম :																					
1-কমো (আংশিক) পশ্চিমাংশ		<table style="width: 100%; border-collapse: collapse;"> <tr> <td style="width: 50%;">প্রধান শহর/গ্রাম</td> <td style="width: 50%;">: কমো</td> </tr> <tr> <td>ওয়ার্ড</td> <td>:</td> </tr> <tr> <td>থানা</td> <td>: রানীবাঁধ</td> </tr> <tr> <td>গ্রাম পঞ্চায়েত</td> <td>: রুদড়া</td> </tr> <tr> <td>ব্লক</td> <td>: রানীবাঁধ</td> </tr> <tr> <td>মহকুমা</td> <td>: খাতড়া</td> </tr> <tr> <td>জেলা</td> <td>: বাঁকুড়া</td> </tr> <tr> <td>পিন</td> <td>: 722135</td> </tr> </table>				প্রধান শহর/গ্রাম	: কমো	ওয়ার্ড	:	থানা	: রানীবাঁধ	গ্রাম পঞ্চায়েত	: রুদড়া	ব্লক	: রানীবাঁধ	মহকুমা	: খাতড়া	জেলা	: বাঁকুড়া	পিন	: 722135
প্রধান শহর/গ্রাম	: কমো																				
ওয়ার্ড	:																				
থানা	: রানীবাঁধ																				
গ্রাম পঞ্চায়েত	: রুদড়া																				
ব্লক	: রানীবাঁধ																				
মহকুমা	: খাতড়া																				
জেলা	: বাঁকুড়া																				
পিন	: 722135																				
3. ভোট গ্রহন কেন্দ্রের পূর্ণ বিবরণ :																					
ভোট গ্রহন কেন্দ্রের নং, নাম :		ভোট গ্রহন কেন্দ্রের শ্রেণী :		গ্রামীণ																	
252 - কমো প্রাথমিক বিদ্যালয়		এই অংশে সহায়ক ভোটগ্রহন কেন্দ্রের সংখ্যা :		0																	
ভোট গ্রহন কেন্দ্রের ঠিকানা :																					
কমো প্রাথমিক বিদ্যালয়, (রুম-1), কমো																					
4. নির্বাচকের সংখ্যা :																					
প্রথম ক্রমিক নং	শেষ ক্রমিক নং	মোট সংখ্যা																			
		পুরুষ	মহিলা	তৃতীয় লিঙ্গ	মোট																
1	910	440	467	0	907																

নির্বাচক নিবন্ধন আধিকারিকের স্বাক্ষর

Nazri Naksha



Google Map View



Polling Station Building Front View



Polling Station Front View



Cad View

252, Kamo Prathamik Vidyalaya (Room - 1)

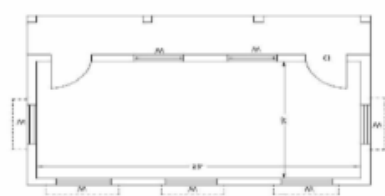

Key MAP View

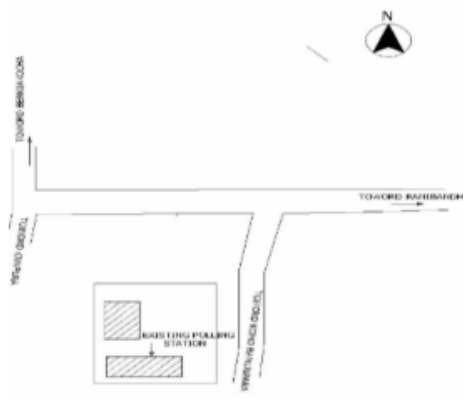

বিধানসভা নির্বাচনক্ষেত্রের নং, নাম : 249-রানীবাধ  
ভাগ নং, নাম : 1-কমো (আংশিক) পশ্চিমাংশ

1 নাম : লক্ষ্মীমনি কিস্কু স্বামীর নাম : শীতল কিস্কু বাড়ির নং : n0122 বয়স : 69 লিঙ্গ : মহিলা	WB/36/246/111370	ফটো উপলব্ধ	2 নাম : ছবি ঘোষ স্বামীর নাম : রাখহরি ঘোষ বাড়ির নং : এন ০০৮ বয়স : 56 লিঙ্গ : মহিলা	NVP2300960	ফটো উপলব্ধ	3 নাম : রাখহরি ঘোষ পিতার নাম : হেলু ঘোষ বাড়ির নং : এন ০০৮ বয়স : 61 লিঙ্গ : পুরুষ	NVP2300952	ফটো উপলব্ধ
4 নাম : কিশোর টুডু মায়ের নাম : পানমনি টুডু বাড়ির নং : n0065 বয়স : 34 লিঙ্গ : পুরুষ	NVP1296862	ফটো উপলব্ধ	5 নাম : সান্তনী টুডু স্বামীর নাম : কিশোর টুডু বাড়ির নং : n0065 বয়স : 32 লিঙ্গ : মহিলা	NVP1738442	ফটো উপলব্ধ	6 নাম : সুকরমনি টুডু স্বামীর নাম : খেরওয়াল টুডু বাড়ির নং : n0065 বয়স : 25 লিঙ্গ : মহিলা	NVP2031466	ফটো উপলব্ধ
7 নাম : বিশ্বনাথ টুডু পিতার নাম : রামেশ্বর টুডু বাড়ির নং : n0224 বয়স : 38 লিঙ্গ : পুরুষ	FSL2711174	ফটো উপলব্ধ	8 নাম : সুদনী টুডু স্বামীর নাম : রঘুনাথ টুডু বাড়ির নং : n0065 বয়স : 48 লিঙ্গ : মহিলা	FSL2414233	ফটো উপলব্ধ	9 নাম : শতাব্দী টুডু স্বামীর নাম : জয়প্রকাশ টুডু বাড়ির নং : এন০১৩৩ বয়স : 25 লিঙ্গ : মহিলা	NVP2185627	ফটো উপলব্ধ
10 নাম : অঞ্জনা টুডু স্বামীর নাম : অনন্ত টুডু বাড়ির নং : n0064 বয়স : 34 লিঙ্গ : মহিলা	NVP1296342	ফটো উপলব্ধ	11 নাম : পার্বতী টুডু স্বামীর নাম : গুহিরাম টুডু বাড়ির নং : n0064 বয়স : 73 লিঙ্গ : মহিলা	WB/36/246/108419	ফটো উপলব্ধ	12 নাম : অনন্ত টুডু পিতার নাম : গুহিরাম টুডু বাড়ির নং : n0064 বয়স : 44 লিঙ্গ : পুরুষ	FSL2055994	ফটো উপলব্ধ
13 নাম : পানমনি টুডু স্বামীর নাম : খেলারাম টুডু বাড়ির নং : n0065 বয়স : 59 লিঙ্গ : মহিলা	WB/36/246/108379	ফটো উপলব্ধ	14 নাম : প্রদীপ টুডু মায়ের নাম : পানমনি টুডু বাড়ির নং : n0065 বয়স : 38 লিঙ্গ : পুরুষ	NVP1004167	ফটো উপলব্ধ	15 নাম : ধীরেন টুডু মায়ের নাম : জবামনি টুডু বাড়ির নং : n0066 বয়স : 36 লিঙ্গ : পুরুষ	NVP1004324	ফটো উপলব্ধ
16 নাম : উর্মিলা টুডু স্বামীর নাম : ধীরেন টুডু বাড়ির নং : n0066 বয়স : 33 লিঙ্গ : মহিলা	NVP1534809	ফটো উপলব্ধ	17 নাম : পার্বতী টুডু স্বামীর নাম : মঙ্গল টুডু বাড়ির নং : n0086 বয়স : 53 লিঙ্গ : মহিলা	FSL2794691	ফটো উপলব্ধ	18 নাম : মায়ন টুডু স্বামীর নাম : রামেশ্বর টুডু বাড়ির নং : n0123 বয়স : 53 লিঙ্গ : মহিলা	FSL2794709	ফটো উপলব্ধ
19 নাম : অঞ্জলী টুডু স্বামীর নাম : গোউর টুডু বাড়ির নং : n0127 বয়স : 71 লিঙ্গ : মহিলা	WB/36/246/111002	ফটো উপলব্ধ	20 নাম : সৃজিত কুমার টুডু পিতার নাম : গোউর টুডু বাড়ির নং : n0127 বয়স : 36 লিঙ্গ : পুরুষ	NVP1296573	ফটো উপলব্ধ	21 নাম : বাসন্তী মাঝি স্বামীর নাম : বিকাশ মাঝি বাড়ির নং : n0127 বয়স : 58 লিঙ্গ : মহিলা	NVP2045169	ফটো উপলব্ধ
22 নাম : মাইকেল টুডু পিতার নাম : গোউর টুডু বাড়ির নং : n0127 বয়স : 52 লিঙ্গ : পুরুষ	FSL1266717	ফটো উপলব্ধ	23 নাম : সজনী টুডু পিতার নাম : গোউর টুডু বাড়ির নং : n0127 বয়স : 46 লিঙ্গ : মহিলা	FSL2414266	ফটো উপলব্ধ	24 নাম : সত্যবান টুডু পিতার নাম : লাল টুডু বাড়ির নং : n0128 বয়স : 71 লিঙ্গ : পুরুষ	WB/36/246/111215	ফটো উপলব্ধ
25 নাম : সুকরমনি টুডু স্বামীর নাম : সত্যবান টুডু বাড়ির নং : n0128 বয়স : 66 লিঙ্গ : মহিলা	FSL0226365	ফটো উপলব্ধ	26 নাম : প্রিয়রঞ্জন টুডু মায়ের নাম : পার্বতী টুডু বাড়ির নং : n0133 বয়স : 36 লিঙ্গ : পুরুষ	NVP1642818	ফটো উপলব্ধ	27 নাম : পার্বতী টুডু স্বামীর নাম : বিষ্ণুপদ টুডু বাড়ির নং : n0133 বয়স : 56 লিঙ্গ : মহিলা	WB/36/246/111124	ফটো উপলব্ধ
28 নাম : হীরামনি টুডু স্বামীর নাম : লাল টুডু বাড়ির নং : n0129 বয়স : 61 লিঙ্গ : মহিলা	WB/36/246/111428	ফটো উপলব্ধ	29 নাম : মঞ্জলী টুডু স্বামীর নাম : বুদ্ধদেব টুডু বাড়ির নং : n0128 বয়স : 32 লিঙ্গ : মহিলা	NVP1642974	ফটো উপলব্ধ	30 নাম : বুদ্ধদেব টুডু পিতার নাম : সত্যবান টুডু বাড়ির নং : n0128 বয়স : 35 লিঙ্গ : পুরুষ	NVP1296821	ফটো উপলব্ধ

31	UVG1580646	নাম : শ্রীমতি টুডু স্বামীর নাম: কমল টুডু বাড়ির নং : n0086 বয়স : 30 লিঙ্গ : মহিলা	ফটো উপলব্ধ	32	NVP1296540	নাম : খোকন চন্দ্র টুডু পিতার নাম: গৌড়ের টুডু বাড়ির নং : n0127 বয়স : 36 লিঙ্গ : পুরুষ	ফটো উপলব্ধ	33	WB/36/246/111414	নাম : রামেশ্বর টুডু পিতার নাম: মুহুরি টুডু বাড়ির নং : n0123 বয়স : 59 লিঙ্গ : পুরুষ	ফটো উপলব্ধ
34	NVP1941558	নাম : খেরওয়াল টুডু পিতার নাম: রঘুনাথ টুডু বাড়ির নং : n0065 বয়স : 26 লিঙ্গ : পুরুষ	ফটো উপলব্ধ	35	NVP1822592	নাম : জয়প্রকাশ টুডু পিতার নাম: বিষ্ণুপদ টুডু বাড়ির নং : n0133 বয়স : 34 লিঙ্গ : পুরুষ	ফটো উপলব্ধ	36	NVP1822683	নাম : ময়না টুডু স্বামীর নাম: মাইকেল টুডু বাড়ির নং : n0127 বয়স : 29 লিঙ্গ : মহিলা	ফটো উপলব্ধ
37	NVP1822691	নাম : কমল টুডু পিতার নাম: মঙ্গল টুডু বাড়ির নং : n0086 বয়স : 30 লিঙ্গ : পুরুষ	ফটো উপলব্ধ	38	NVP1822717	নাম : গুরুবতী টুডু স্বামীর নাম: বিশ্বনাথ টুডু বাড়ির নং : n0224 বয়স : 29 লিঙ্গ : মহিলা	ফটো উপলব্ধ	39	NVP2106334	নাম : পারসি টুডু স্বামীর নাম: খোকন চন্দ্র টুডু বাড়ির নং : n0127 বয়স : 25 লিঙ্গ : মহিলা	ফটো উপলব্ধ
40	NVP2108793	নাম : বিশাখা টুডু স্বামীর নাম: সুজিত কুমার টুডু বাড়ির নং : n0127 বয়স : 25 লিঙ্গ : মহিলা	ফটো উপলব্ধ	41	NVP2086395	নাম : অমিত তত্ত্ববায় পিতার নাম: আনন্দ তত্ত্ববায় বাড়ির নং : n0043 বয়স : 26 লিঙ্গ : পুরুষ	ফটো উপলব্ধ	42	NVP1822857	নাম : কৃষ্ণিবাস তত্ত্ববায় পিতার নাম: আনন্দ তত্ত্ববায় বাড়ির নং : n0043 বয়স : 28 লিঙ্গ : পুরুষ	ফটো উপলব্ধ
43	IRH2029437	নাম : সমীর পন্ডিত পিতার নাম: নব কুমার পন্ডিত বাড়ির নং : n0006 বয়স : 28 লিঙ্গ : পুরুষ	ফটো উপলব্ধ	44	UVG1746270	নাম : পয়রানী মান্ডি স্বামীর নাম: যতিন্দ্রনাথ মান্ডি বাড়ির নং : n0036 বয়স : 26 লিঙ্গ : মহিলা	ফটো উপলব্ধ	45	NVP1822709	নাম : রেখারানী তত্ত্ববায় স্বামীর নাম: উমাপদ তত্ত্ববায় বাড়ির নং : n0041 বয়স : 28 লিঙ্গ : মহিলা	ফটো উপলব্ধ
46	NVP1941657	নাম : সরস্বতী তত্ত্ববায় স্বামীর নাম: সন্তোষ তত্ত্ববায় বাড়ির নং : n0088 বয়স : 29 লিঙ্গ : মহিলা	ফটো উপলব্ধ	47	NVP1941574	নাম : অমলেন্দু তত্ত্ববায় পিতার নাম: চিত্তরঞ্জন তত্ত্ববায় বাড়ির নং : n002 বয়স : 26 লিঙ্গ : পুরুষ	ফটো উপলব্ধ	48	NVP1534924	নাম : পবন তত্ত্ববায় পিতার নাম: কালিপদ তত্ত্ববায় বাড়ির নং : n0093 বয়স : 39 লিঙ্গ : পুরুষ	ফটো উপলব্ধ
49	NVP1963859	নাম : রবীন্দ্রনাথ তত্ত্ববায় পিতার নাম: ভক্তরঞ্জন তত্ত্ববায় বাড়ির নং : n0009 বয়স : 26 লিঙ্গ : পুরুষ	ফটো উপলব্ধ	50	WB/36/246/108334	নাম : আনন্দ তত্ত্ববায় পিতার নাম: সুধীর তত্ত্ববায় বাড়ির নং : n0043 বয়স : 56 লিঙ্গ : পুরুষ	ফটো উপলব্ধ	51	WB/36/246/108232	নাম : কাল্পা তত্ত্ববায় স্বামীর নাম: সুধীর তত্ত্ববায় বাড়ির নং : n0043 বয়স : 80 লিঙ্গ : মহিলা	ফটো উপলব্ধ
52	NVP1535079	নাম : উমাপদ তত্ত্ববায় পিতার নাম: নীলকণ্ঠ তত্ত্ববায় বাড়ির নং : n0041 বয়স : 34 লিঙ্গ : পুরুষ	ফটো উপলব্ধ	53	WB/36/246/108261	নাম : মালাবতী তত্ত্ববায় স্বামীর নাম: নীলকণ্ঠ তত্ত্ববায় বাড়ির নং : n0041 বয়স : 56 লিঙ্গ : মহিলা	ফটো উপলব্ধ	54	WB/36/246/108274	নাম : নীলকণ্ঠ তত্ত্ববায় পিতার নাম: প্রফুল্ল তত্ত্ববায় বাড়ির নং : n0041 বয়স : 60 লিঙ্গ : পুরুষ	ফটো উপলব্ধ
55	NVP1363530	নাম : নেহালী তত্ত্ববায় পিতার নাম: পূর্ণ তত্ত্ববায় বাড়ির নং : n0040 বয়স : 40 লিঙ্গ : মহিলা	ফটো উপলব্ধ	56	FSL2414647	নাম : রিনা তত্ত্ববায় স্বামীর নাম: করুনা তত্ত্ববায় বাড়ির নং : n0040 বয়স : 44 লিঙ্গ : মহিলা	ফটো উপলব্ধ	57	FSL2414639	নাম : করুনা তত্ত্ববায় পিতার নাম: পূর্ণ তত্ত্ববায় বাড়ির নং : n0040 বয়স : 54 লিঙ্গ : পুরুষ	ফটো উপলব্ধ
58	NVP1738384	নাম : নবীন তত্ত্ববায় পিতার নাম: কিরীটি তত্ত্ববায় বাড়ির নং : n0040 বয়স : 30 লিঙ্গ : পুরুষ	ফটো উপলব্ধ	59	WB/36/246/108271	নাম : মঞ্জু তত্ত্ববায় স্বামীর নাম: কিরীটি তত্ত্ববায় বাড়ির নং : n0040 বয়স : 49 লিঙ্গ : মহিলা	ফটো উপলব্ধ	60	WB/36/246/108266	নাম : কিরীটি তত্ত্ববায় পিতার নাম: পূর্ণ তত্ত্ববায় বাড়ির নং : n0040 বয়স : 56 লিঙ্গ : পুরুষ	ফটো উপলব্ধ

61	WB/36/246/108212	নাম : শক্তি তত্ত্ববায় স্বামীর নাম: পূর্ণ তত্ত্ববায় বাড়ির নং : n0040 বয়স : 76 লিঙ্গ : মহিলা	ফটো উপলব্ধ	62	NVP1427574	নাম : বিজয় পাত্র পিতার নাম: করালী পাত্র বাড়ির নং : n0039 বয়স : 37 লিঙ্গ : পুরুষ	ফটো উপলব্ধ	63	NVP1534668	নাম : শেফালী তত্ত্ববায় স্বামীর নাম: বিশ্বনাথ তত্ত্ববায় বাড়ির নং : n0039 বয়স : 46 লিঙ্গ : মহিলা	ফটো উপলব্ধ
64	NVP1296557	নাম : কাজল তত্ত্ববায় পিতার নাম: করালী তত্ত্ববায় বাড়ির নং : n0039 বয়স : 41 লিঙ্গ : মহিলা	ফটো উপলব্ধ	65	WB/36/246/108176	নাম : মালতী তত্ত্ববায় স্বামীর নাম: করালী তত্ত্ববায় বাড়ির নং : n0039 বয়স : 61 লিঙ্গ : মহিলা	ফটো উপলব্ধ	66	NVP1005206	নাম : যতীন্দ্রনাথ মাণ্ডি পিতার নাম: মহুরী মাণ্ডি বাড়ির নং : n0036 বয়স : 40 লিঙ্গ : পুরুষ	ফটো উপলব্ধ
67	NVP1297191	নাম : বিশ্বনাথ তত্ত্ববায় পিতার নাম: কৃষ্ণপদ তত্ত্ববায় বাড়ির নং : n0036 বয়স : 40 লিঙ্গ : পুরুষ	ফটো উপলব্ধ	68	NVP1534734	নাম : অনিমা তত্ত্ববায় স্বামীর নাম: বিশ্বনাথ তত্ত্ববায় বাড়ির নং : n0036 বয়স : 34 লিঙ্গ : মহিলা	ফটো উপলব্ধ	69	NVP1534684	নাম : লক্ষী তত্ত্ববায় স্বামীর নাম: পবন তত্ত্ববায় বাড়ির নং : n0093 বয়স : 32 লিঙ্গ : মহিলা	ফটো উপলব্ধ
70	NVP1738533	নাম : শ্যামলী তত্ত্ববায় স্বামীর নাম: পবন তত্ত্ববায় বাড়ির নং : n0093 বয়স : 31 লিঙ্গ : মহিলা	ফটো উপলব্ধ	71	WB/36/246/108184	নাম : শান্ত তত্ত্ববায় স্বামীর নাম: বিদ্যাধর তত্ত্ববায় বাড়ির নং : n0094 বয়স : 67 লিঙ্গ : মহিলা	ফটো উপলব্ধ	72	FSL2711190	নাম : সমীর তত্ত্ববায় পিতার নাম: কৃষ্ণপদ তত্ত্ববায় বাড়ির নং : n0160 বয়স : 40 লিঙ্গ : পুরুষ	ফটো উপলব্ধ
73	FSL2711208	নাম : কানন তত্ত্ববায় স্বামীর নাম: সমীর তত্ত্ববায় বাড়ির নং : n0161 বয়স : 38 লিঙ্গ : মহিলা	ফটো উপলব্ধ	74	NVP1642958	নাম : সুশান্ত তত্ত্ববায় পিতার নাম: ধনঞ্জয় তত্ত্ববায় বাড়ির নং : n0088 বয়স : 31 লিঙ্গ : পুরুষ	ফটো উপলব্ধ	75	WB/36/246/108121	নাম : সাধুরী তত্ত্ববায় স্বামীর নাম: ধনঞ্জয় তত্ত্ববায় বাড়ির নং : n0088 বয়স : 60 লিঙ্গ : মহিলা	ফটো উপলব্ধ
76	NVP1534999	নাম : শিশির তত্ত্ববায় পিতার নাম: আনন্দ তত্ত্ববায় বাড়ির নং : n0043 বয়স : 31 লিঙ্গ : পুরুষ	ফটো উপলব্ধ	77	WB/36/246/108172	নাম : উত্তরা তত্ত্ববায় স্বামীর নাম: কৃষ্ণচন্দ্র তত্ত্ববায় বাড়ির নং : n0036 বয়স : 66 লিঙ্গ : মহিলা	ফটো উপলব্ধ	78	NVP1738392	নাম : চয়ন তত্ত্ববায় পিতার নাম: ভক্তরঞ্জন তত্ত্ববায় বাড়ির নং : n0009 বয়স : 29 লিঙ্গ : পুরুষ	ফটো উপলব্ধ
79	NVP1363522	নাম : নমিতা তত্ত্ববায় পিতার নাম: ভক্তরঞ্জন তত্ত্ববায় বাড়ির নং : n0009 বয়স : 33 লিঙ্গ : মহিলা	ফটো উপলব্ধ	80	WB/36/246/108098	নাম : শেফালী তত্ত্ববায় স্বামীর নাম: ভক্তরঞ্জন তত্ত্ববায় বাড়ির নং : n0009 বয়স : 52 লিঙ্গ : মহিলা	ফটো উপলব্ধ	81	NVP1296714	নাম : সঞ্জয় তত্ত্ববায় পিতার নাম: শশধর তত্ত্ববায় বাড়ির নং : n0009 বয়স : 36 লিঙ্গ : পুরুষ	ফটো উপলব্ধ
82	FSL2337921	নাম : ভাদু তত্ত্ববায় পিতার নাম: শশধর তত্ত্ববায় বাড়ির নং : n0009 বয়স : 41 লিঙ্গ : মহিলা	ফটো উপলব্ধ	83	WB/36/246/108096	নাম : অমলা তত্ত্ববায় স্বামীর নাম: শশধর তত্ত্ববায় বাড়ির নং : n0009 বয়স : 73 লিঙ্গ : মহিলা	ফটো উপলব্ধ	84	WB/36/246/108091	নাম : শশধর তত্ত্ববায় পিতার নাম: মনোহর তত্ত্ববায় বাড়ির নং : n0009 বয়স : 79 লিঙ্গ : পুরুষ	ফটো উপলব্ধ
85	NVP1190933	নাম : অরূপ তত্ত্ববায় পিতার নাম: নরোত্তম তত্ত্ববায় বাড়ির নং : n0009 বয়স : 36 লিঙ্গ : পুরুষ	ফটো উপলব্ধ	86	WB/36/246/108103	নাম : ননীবালা তত্ত্ববায় স্বামীর নাম: নরোত্তম তত্ত্ববায় বাড়ির নং : n0009 বয়স : 76 লিঙ্গ : মহিলা	ফটো উপলব্ধ	87	WB/36/246/108255	নাম : নরোত্তম তত্ত্ববায় পিতার নাম: মনোহর তত্ত্ববায় বাড়ির নং : n0009 বয়স : 82 লিঙ্গ : পুরুষ	ফটো উপলব্ধ
88	WB/36/246/108059	নাম : শকুন্তলা তত্ত্ববায় স্বামীর নাম: জয়দেব তত্ত্ববায় বাড়ির নং : n0008 বয়স : 50 লিঙ্গ : মহিলা	ফটো উপলব্ধ	89	WB/36/246/108348	নাম : জয়দেব তত্ত্ববায় পিতার নাম: হরিপদ তত্ত্ববায় বাড়ির নং : n0008 বয়স : 57 লিঙ্গ : পুরুষ	ফটো উপলব্ধ	90	WB/36/246/108243	নাম : বিলাসী তত্ত্ববায় স্বামীর নাম: হরিপদ তত্ত্ববায় বাড়ির নং : n0008 বয়স : 79 লিঙ্গ : মহিলা	ফটো উপলব্ধ



91 নাম : উত্তরা তত্ত্বাবায় স্বামীর নাম: সুধাংশু শেখর তত্ত্বাবায় বাড়ির নং : n0007 বয়স : 31 লিঙ্গ : মহিলা	NVP1534718 ফটো উপলব্ধ	92 নাম : সুধাংশু শেখর তত্ত্বাবায় পিতার নাম: মধুসূদন তত্ত্বাবায় বাড়ির নং : n0007 বয়স : 40 লিঙ্গ : পুরুষ	FSL2414670 ফটো উপলব্ধ	93 নাম : পৌরী তত্ত্বাবায় স্বামীর নাম: বিমল তত্ত্বাবায় বাড়ির নং : n0006 বয়স : 33 লিঙ্গ : মহিলা	NVP1427566 ফটো উপলব্ধ
94 নাম : বিমল তত্ত্বাবায় পিতার নাম: বুদ্ধেশ্বর তত্ত্বাবায় বাড়ির নং : n0006 বয়স : 49 লিঙ্গ : পুরুষ	WB/36/246/108344 ফটো উপলব্ধ	# 95 নাম : সরস্বতী তত্ত্বাবায় পিতার নাম: বুদ্ধেশ্বর তত্ত্বাবায় বাড়ির নং : n0006 বয়স : 54 লিঙ্গ : মহিলা	NVP2548170 ফটো উপলব্ধ	96 নাম : কৃষ্ণপদ তত্ত্বাবায় পিতার নাম: রামেশ্বর তত্ত্বাবায় বাড়ির নং : n0005 বয়স : 31 লিঙ্গ : পুরুষ	NVP1534916 ফটো উপলব্ধ
97 নাম : ভবানী তত্ত্বাবায় স্বামীর নাম: রামেশ্বর তত্ত্বাবায় বাড়ির নং : n0005 বয়স : 52 লিঙ্গ : মহিলা	WB/36/246/108208 ফটো উপলব্ধ	98 নাম : আরতী তত্ত্বাবায় স্বামীর নাম: অমল্য তত্ত্বাবায় বাড়ির নং : n0003 বয়স : 73 লিঙ্গ : মহিলা	WB/36/246/108213 ফটো উপলব্ধ	99 নাম : নমিতা তত্ত্বাবায় স্বামীর নাম: চিত্তরঞ্জন তত্ত্বাবায় বাড়ির নং : n0002 বয়স : 48 লিঙ্গ : মহিলা	FSL2056125 ফটো উপলব্ধ
100 নাম : কমলেন্দু তত্ত্বাবায় পিতার নাম: চিত্তরঞ্জন তত্ত্বাবায় বাড়ির নং : n0002 বয়স : 29 লিঙ্গ : পুরুষ	NVP1738376 ফটো উপলব্ধ	101 নাম : চিত্তরঞ্জন তত্ত্বাবায় পিতার নাম: বিদ্যাধর তত্ত্বাবায় বাড়ির নং : n0002 বয়স : 52 লিঙ্গ : পুরুষ	FSL2794782 ফটো উপলব্ধ	102 নাম : খগেন তত্ত্বাবায় পিতার নাম: কালীপদ তত্ত্বাবায় বাড়ির নং : n0093 বয়স : 59 লিঙ্গ : পুরুষ	NVP2462984 ফটো উপলব্ধ
103 নাম : মালতী মাণ্ডি স্বামীর নাম: জীতেন মাণ্ডি বাড়ির নং : এন0025 বয়স : 41 লিঙ্গ : মহিলা	FSL2423663 ফটো উপলব্ধ	104 নাম : লক্ষী তত্ত্বাবায় স্বামীর নাম: খগেন তত্ত্বাবায় বাড়ির নং : n0093 বয়স : 36 লিঙ্গ : মহিলা	NVP1296532 ফটো উপলব্ধ	105 নাম : সমির মাণ্ডি মায়ের নাম: মালতী মাণ্ডি বাড়ির নং : এন0052 বয়স : 24 লিঙ্গ : পুরুষ	NVP2116739 ফটো উপলব্ধ
106 নাম : রুপা পন্ডিত স্বামীর নাম: সমীর পন্ডিত বাড়ির নং : n0006 বয়স : 31 লিঙ্গ : মহিলা	NVP1738202 ফটো উপলব্ধ	107 নাম : সোমা তত্ত্বাবায় স্বামীর নাম: শিশির তত্ত্বাবায় বাড়ির নং : এন0083 বয়স : 25 লিঙ্গ : মহিলা	NVP2014595 ফটো উপলব্ধ	108 নাম : সাবিত্রী তত্ত্বাবায় স্বামীর নাম: সুশান্ত তত্ত্বাবায় বাড়ির নং : এন0083 বয়স : 23 লিঙ্গ : মহিলা	NVP2185635 ফটো উপলব্ধ
109 নাম : ময়না তত্ত্বাবায় স্বামীর নাম: সমীর তত্ত্বাবায় বাড়ির নং : এন0088 বয়স : 40 লিঙ্গ : মহিলা	NVP2031482 ফটো উপলব্ধ	110 নাম : সঙ্গীতা তত্ত্বাবায় স্বামীর নাম: অরূপ তত্ত্বাবায় বাড়ির নং : এন 0009 বয়স : 22 লিঙ্গ : মহিলা	NVP2363638 ফটো উপলব্ধ	111 নাম : লক্ষীমনি হাঁসদা পিতার নাম: কমল হাঁসদা বাড়ির নং : এন0083 বয়স : 35 লিঙ্গ : মহিলা	NVP1531862 ফটো উপলব্ধ
112 নাম : সম্পা তত্ত্বাবায় স্বামীর নাম: কুণ্ডিবাস তত্ত্বাবায় বাড়ির নং : এন0043 বয়স : 27 লিঙ্গ : মহিলা	NVP2424455 ফটো উপলব্ধ	113 নাম : মামনি তত্ত্বাবায় পিতার নাম: রামেশ্বর তত্ত্বাবায় বাড়ির নং : এন 0005 বয়স : 21 লিঙ্গ : মহিলা	NVP2363372 ফটো উপলব্ধ	114 নাম : সন্তোষ তত্ত্বাবায় পিতার নাম: ধনঞ্জয় তত্ত্বাবায় বাড়ির নং : n0088 বয়স : 36 লিঙ্গ : পুরুষ	NVP1427533 ফটো উপলব্ধ
115 নাম : মুরলি তত্ত্বাবায় পিতার নাম: কিরীটি তত্ত্বাবায় বাড়ির নং : এন0080 বয়স : 22 লিঙ্গ : পুরুষ	NVP2284586 ফটো উপলব্ধ	116 নাম : শ্রীকান্ত বাস্কে পিতার নাম: গুরুদাস বাস্কে বাড়ির নং : n0050 বয়স : 29 লিঙ্গ : পুরুষ	NVP1738103 ফটো উপলব্ধ	117 নাম : উর্মিলা বাস্কে স্বামীর নাম: পরিমল বাস্কে বাড়ির নং : এন 0156 বয়স : 22 লিঙ্গ : মহিলা	NVP2363612 ফটো উপলব্ধ
118 নাম : শয়েন বাস্কে পিতার নাম: চিত্ত বাস্কে বাড়ির নং : এন0077 বয়স : 27 লিঙ্গ : পুরুষ	NVP2390532 ফটো উপলব্ধ	119 নাম : মল্লিকা বাস্কে স্বামীর নাম: শায়ন বাস্কে বাড়ির নং : এন0077 বয়স : 23 লিঙ্গ : মহিলা	NVP2397883 ফটো উপলব্ধ	120 নাম : গুরুমনি বাস্কে স্বামীর নাম: সূর্য বাস্কে বাড়ির নং : n0068 বয়স : 86 লিঙ্গ : মহিলা	NVP2116440 ফটো উপলব্ধ

After  
Judicial Officers



121 নাম : মার্শাল বাক্কে পিতার নাম: নিখিল বাক্কে বাড়ির নং : এন০১৫৮ বয়স : 22 লিঙ্গ : পুরুষ	NVP2243079 ফটো উপলব্ধ	122 নাম : পূর্ণিমা মন্ডি পিতার নাম: পুলক মন্ডি বাড়ির নং : n0076 বয়স : 30 লিঙ্গ : মহিলা	NVP1738939 ফটো উপলব্ধ	123 নাম : অজিত বাক্কে পিতার নাম: গোপীনাথ বাক্কে বাড়ির নং : n0076 বয়স : 40 লিঙ্গ : পুরুষ	NVP1297142 ফটো উপলব্ধ
124 নাম : সঞ্জীব কুমার বাক্কে পিতার নাম: গোপীনাথ বাক্কে বাড়ির নং : n0076 বয়স : 31 লিঙ্গ : পুরুষ	NVP1738095 ফটো উপলব্ধ	125 নাম : বাবলু বাক্কে মায়ের নাম: পুটি বাক্কে বাড়ির নং : n0076 বয়স : 46 লিঙ্গ : পুরুষ	NVP1534965 ফটো উপলব্ধ	126 নাম : মাধবী বাক্কে স্বামীর নাম: বাবলু বাক্কে বাড়ির নং : n0076 বয়স : 40 লিঙ্গ : মহিলা	NVP1534742 ফটো উপলব্ধ
127 নাম : লক্ষ্মীমণি বাক্কে স্বামীর নাম: রবি বাক্কে বাড়ির নং : n0077 বয়স : 80 লিঙ্গ : মহিলা	NVP2409274 ফটো উপলব্ধ	128 নাম : চিত্ত বাক্কে পিতার নাম: রবি বাক্কে বাড়ির নং : n0077 বয়স : 53 লিঙ্গ : পুরুষ	WB/36/246/108415 ফটো উপলব্ধ	129 নাম : বিমলা বাক্কে স্বামীর নাম: চিত্ত বাক্কে বাড়ির নং : n0077 বয়স : 48 লিঙ্গ : মহিলা	FSL2415602 ফটো উপলব্ধ
130 নাম : সত্যকিংকর মাঝি পিতার নাম: আঘনু মাঝি বাড়ির নং : n0077 বয়স : 50 লিঙ্গ : পুরুষ	WB/36/246/108387 ফটো উপলব্ধ	131 নাম : রমনী বাক্কে স্বামীর নাম: পিয়ারী বাক্কে বাড়ির নং : n0101 বয়স : 76 লিঙ্গ : মহিলা	WB/36/246/108375 ফটো উপলব্ধ	132 নাম : ভরত বাক্কে পিতার নাম: গোবিন্দ বাক্কে বাড়ির নং : n0111 বয়স : 66 লিঙ্গ : পুরুষ	FSL1268788 ফটো উপলব্ধ
133 নাম : চিতামনি বাক্কে স্বামীর নাম: ভরত বাক্কে বাড়ির নং : n0111 বয়স : 61 লিঙ্গ : মহিলা	FSL2795219 ফটো উপলব্ধ	134 নাম : লক্ষীন্দর বাক্কে পিতার নাম: গোপীনাথ বাক্কে বাড়ির নং : n0076 বয়স : 49 লিঙ্গ : পুরুষ	NVP1535087 ফটো উপলব্ধ	135 নাম : সুরজমনি বাক্কে স্বামীর নাম: শ্যামলাল বাক্কে বাড়ির নং : n0164 বয়স : 70 লিঙ্গ : মহিলা	NVP1362441 ফটো উপলব্ধ
136 নাম : সুরজমনি বাক্কে স্বামীর নাম: নিখিল বাক্কে বাড়ির নং : n0158 বয়স : 44 লিঙ্গ : মহিলা	FSL2414803 ফটো উপলব্ধ	137 নাম : নিখিল বাক্কে পিতার নাম: সনাতন বাক্কে বাড়ির নং : n0158 বয়স : 49 লিঙ্গ : পুরুষ	FSL2794865 ফটো উপলব্ধ	138 নাম : বাসন্তী বাক্কে স্বামীর নাম: বৈদ্যনাথ বাক্কে বাড়ির নং : n0157 বয়স : 59 লিঙ্গ : মহিলা	NVP2519957 ফটো উপলব্ধ
139 নাম : পরিমল বাক্কে পিতার নাম: সুশীল বাক্কে বাড়ির নং : n0156 বয়স : 31 লিঙ্গ : পুরুষ	NVP1643063 ফটো উপলব্ধ	140 নাম : মহিমা বাক্কে পিতার নাম: সুশীল বাক্কে বাড়ির নং : n0156 বয়স : 32 লিঙ্গ : মহিলা	NVP1643055 ফটো উপলব্ধ	141 নাম : জননী বাক্কে স্বামীর নাম: সুশীল বাক্কে বাড়ির নং : n0156 বয়স : 53 লিঙ্গ : মহিলা	WB/36/246/111232 ফটো উপলব্ধ
142 নাম : সুশীল বাক্কে পিতার নাম: পরেশনাথ বাক্কে বাড়ির নং : n0156 বয়স : 59 লিঙ্গ : পুরুষ	FSL1265412 ফটো উপলব্ধ	143 নাম : গুয়ামনি বাক্কে স্বামীর নাম: দুর্গাচরণ বাক্কে বাড়ির নং : n0155 বয়স : 69 লিঙ্গ : মহিলা	WB/36/246/111229 ফটো উপলব্ধ	144 নাম : দুর্গাচরণ বাক্কে পিতার নাম: হপন বাক্কে বাড়ির নং : n0155 বয়স : 76 লিঙ্গ : পুরুষ	WB/36/246/111216 ফটো উপলব্ধ
145 নাম : রবীন্দ্রনাথ বাক্কে পিতার নাম: ভরত বাক্কে বাড়ির নং : n0111 বয়স : 30 লিঙ্গ : পুরুষ	NVP1642917 ফটো উপলব্ধ	146 নাম : প্রতিমা বাক্কে স্বামীর নাম: সত্য বাক্কে বাড়ির নং : n0077 বয়স : 30 লিঙ্গ : মহিলা	NVP1643014 ফটো উপলব্ধ	147 নাম : সত্য বাক্কে পিতার নাম: রবি বাক্কে বাড়ির নং : n0077 বয়স : 46 লিঙ্গ : পুরুষ	FSL2057263 ফটো উপলব্ধ
148 নাম : আহুদি বাক্কে স্বামীর নাম: রবি বাক্কে বাড়ির নং : n0077 বয়স : 49 লিঙ্গ : মহিলা	WB/36/246/108404 ফটো উপলব্ধ	149 নাম : ঠাকুরমনি বাক্কে স্বামীর নাম: রামপদ বাক্কে বাড়ির নং : n0068 বয়স : 36 লিঙ্গ : মহিলা	NVP1296854 ফটো উপলব্ধ	150 নাম : লক্ষন বাক্কে পিতার নাম: সূর্য্য বাক্কে বাড়ির নং : n0068 বয়স : 36 লিঙ্গ : পুরুষ	FSL2415644 ফটো উপলব্ধ



151	WB/36/246/108402	ফটো উপলব্ধ	152	FSL2057222	ফটো উপলব্ধ	153	FSL2795284	ফটো উপলব্ধ
নাম : পরিমল বাক্কে পিতার নাম: গোবিন্দ বাক্কে বাড়ির নং : n0071 বয়স : 53 লিঙ্গ : পুরুষ			নাম : সনপতি বাক্কে স্বামীর নাম: পরিমল বাক্কে বাড়ির নং : n0071 বয়স : 47 লিঙ্গ : মহিলা			নাম : নীলমনি বাক্কে স্বামীর নাম: ঠাকুরদাস বাক্কে বাড়ির নং : n0072 বয়স : 76 লিঙ্গ : মহিলা		
154	NVP1296466	ফটো উপলব্ধ	155	NVP1297100	ফটো উপলব্ধ	156	NVP1427889	ফটো উপলব্ধ
নাম : সুচাঁদ বাক্কে পিতার নাম: পিয়ারী বাক্কে বাড়ির নং : n0101 বয়স : 40 লিঙ্গ : পুরুষ			নাম : পানমনি বাক্কে স্বামীর নাম: ফুলচাঁদ বাক্কে বাড়ির নং : n0101 বয়স : 45 লিঙ্গ : মহিলা			নাম : কম্পনা বাক্কে(বেশরা) স্বামীর নাম: সুচাঁদ বাক্কে বাড়ির নং : n0101 বয়স : 33 লিঙ্গ : মহিলা		
157	NVP1822758	ফটো উপলব্ধ	158	NVP1822824	ফটো উপলব্ধ	159	FSL2415636	ফটো উপলব্ধ
নাম : মিনতী বাক্কে স্বামীর নাম: রবীন্দ্রনাথ বাক্কে বাড়ির নং : n0111 বয়স : 36 লিঙ্গ : মহিলা			নাম : নীলমনি বাক্কে স্বামীর নাম: লক্ষীন্দর বাক্কে বাড়ির নং : n0076 বয়স : 30 লিঙ্গ : মহিলা			নাম : রামপদ বাক্কে পিতার নাম: সুর্য্য বাক্কে বাড়ির নং : n0068 বয়স : 44 লিঙ্গ : পুরুষ		
160	NVP1822840	ফটো উপলব্ধ	161	FSL1265669	ফটো উপলব্ধ	162	NVP1883388	ফটো উপলব্ধ
নাম : ফুলমনি বেশরা স্বামীর নাম: সহদেব বেশরা বাড়ির নং : n0151 বয়স : 28 লিঙ্গ : মহিলা			নাম : নিরঞ্জন হেহ্মম পিতার নাম: লক্ষীরাম হেহ্মম বাড়ির নং : n0115 বয়স : 57 লিঙ্গ : পুরুষ			নাম : বিশ্বজীৎ বেশরা পিতার নাম: সুধীর বেশরা বাড়ির নং : N0152 বয়স : 27 লিঙ্গ : পুরুষ		
163	NVP1642891	ফটো উপলব্ধ	164	NVP1754944	ফটো উপলব্ধ	165	WB/36/246/111236	ফটো উপলব্ধ
নাম : অসিম বোসরা পিতার নাম: সতীশচন্দ্র বোসরা বাড়ির নং : n0154 বয়স : 30 লিঙ্গ : পুরুষ			নাম : অনামিকা বেসরা স্বামীর নাম: অসিম বেসরা বাড়ির নং : n0154 বয়স : 32 লিঙ্গ : মহিলা			নাম : আরতী বেশরা স্বামীর নাম: সতীশচন্দ্র বেশরা বাড়ির নং : n0154 বয়স : 51 লিঙ্গ : মহিলা		
166	FSL2415685	ফটো উপলব্ধ	167	FSL1421775	ফটো উপলব্ধ	168	FSL2415677	ফটো উপলব্ধ
নাম : জবারানী বেশরা স্বামীর নাম: সুধীর বেশরা বাড়ির নং : n0152 বয়স : 44 লিঙ্গ : মহিলা			নাম : সুধীর বেশরা পিতার নাম: বিপিন বেশরা বাড়ির নং : n0152 বয়স : 50 লিঙ্গ : পুরুষ			নাম : সহদেব বেশরা পিতার নাম: নকুল বেশরা বাড়ির নং : n0151 বয়স : 49 লিঙ্গ : পুরুষ		
169	FSL2415669	ফটো উপলব্ধ	170	WB/36/246/111101	ফটো উপলব্ধ	171	NVP2402865	ফটো উপলব্ধ
নাম : শিবানী বেশরা স্বামীর নাম: নবকুমার বেশরা বাড়ির নং : n0151 বয়স : 44 লিঙ্গ : মহিলা			নাম : নবকুমার বেশরা পিতার নাম: নকুল বেশরা বাড়ির নং : n0151 বয়স : 56 লিঙ্গ : পুরুষ			নাম : বসাকী বেশরা পিতার নাম: লক্ষীরাম বেশরা বাড়ির নং : n0150 বয়স : 55 লিঙ্গ : মহিলা		
172	NVP1642784	ফটো উপলব্ধ	173	WB/36/246/111105	ফটো উপলব্ধ	174	FSL2058535	ফটো উপলব্ধ
নাম : পূর্ণিমা বেশরা স্বামীর নাম: বাবলু বেশরা বাড়ির নং : n0149 বয়স : 30 লিঙ্গ : মহিলা			নাম : শুকলাল বেশরা পিতার নাম: অপিন্দ বেশরা বাড়ির নং : n0149 বয়স : 66 লিঙ্গ : পুরুষ			নাম : সাগেন বেসরা পিতার নাম: উকিল বেসরা বাড়ির নং : n0148 বয়স : 36 লিঙ্গ : পুরুষ		
175	FSL2058527	ফটো উপলব্ধ	176	WB/36/246/111270	ফটো উপলব্ধ	177	NVP2243012	ফটো উপলব্ধ
নাম : মনিন্দ্র বেশরা পিতার নাম: অখিল বেশরা বাড়ির নং : n0148 বয়স : 49 লিঙ্গ : পুরুষ			নাম : মঞ্জুরানী বেশরা স্বামীর নাম: অখিল বেশরা বাড়ির নং : n0148 বয়স : 71 লিঙ্গ : মহিলা			নাম : বিশ্বনাথ বেশরা পিতার নাম: সুধীর বেশরা বাড়ির নং : এন০১৫২ বয়স : 24 লিঙ্গ : পুরুষ		
178	NVP1883347	ফটো উপলব্ধ	179	NVP2210623	ফটো উপলব্ধ	180	NVP1643576	ফটো উপলব্ধ
নাম : রাজীব হেহ্মম পিতার নাম: নিরঞ্জন হেহ্মম বাড়ির নং : N0115 বয়স : 26 লিঙ্গ : পুরুষ			নাম : সতীশ চন্দ্র বেসরা পিতার নাম: রামকৃষ্ণ বেসরা বাড়ির নং : এন০১৫৪ বয়স : 63 লিঙ্গ : পুরুষ			নাম : সিমা বেসরা স্বামীর নাম: জীৎনাথ বেসরা বাড়ির নং : এন০১৫৪ বয়স : 31 লিঙ্গ : মহিলা		



বিধানসভা নির্বাচনকেন্দ্রের নং, নাম : 249-রানীবাধ  
ভাগ নং, নাম : 1-কমো (আংশিক) পশ্চিমাংশ

181 নাম : ভারতী বেশরা স্বামীর নাম: শুকদেব বেশরা বাড়ির নং : n0165 বয়স : 51 লিঙ্গ : মহিলা	WB/36/246/111149	182 নাম : জীৎনাথ বেসরা পিতার নাম: সতীশচন্দ্র বেসরা বাড়ির নং : N0154 বয়স : 32 লিঙ্গ : পুরুষ	NVP1642883	183 নাম : পদ্মিনী বেশরা স্বামীর নাম: নকুল বেশরা বাড়ির নং : n0151 বয়স : 77 লিঙ্গ : মহিলা	NVP2381705
184 নাম : মালতী মুরমু স্বামীর নাম: জগবন্ধু মুরমু বাড়ির নং : n0110 বয়স : 71 লিঙ্গ : মহিলা	WB/36/246/111386	185 নাম : শান্তনা মুর্মু স্বামীর নাম: পুনীন্দ্র মুর্মু বাড়ির নং : n0110 বয়স : 46 লিঙ্গ : মহিলা	FSL2415370	186 নাম : সুকুমার মুর্মু পিতার নাম: জগবন্ধু মুর্মু বাড়ির নং : n0110 বয়স : 33 লিঙ্গ : পুরুষ	NVP1439124
187 নাম : সীতামনি মুরমু স্বামীর নাম: সত্য মুরমু বাড়ির নং : n0139 বয়স : 71 লিঙ্গ : মহিলা	WB/36/246/111427	188 নাম : মহন্তলাল মুর্মু পিতার নাম: সত্যবান মুর্মু বাড়ির নং : n0139 বয়স : 44 লিঙ্গ : পুরুষ	FSL2415495	189 নাম : বৈদ্যানাথ মুর্মু পিতার নাম: লবীন মুর্মু বাড়ির নং : n0080 বয়স : 52 লিঙ্গ : পুরুষ	FSL2415511
190 নাম : সানিং মুর্মু পিতার নাম: বিশ্বনাথ মুর্মু বাড়ির নং : n0080 বয়স : 29 লিঙ্গ : পুরুষ	NVP1738129	191 নাম : কনিকা মুর্মু স্বামীর নাম: বৈদ্যানাথ মুর্মু বাড়ির নং : n0080 বয়স : 41 লিঙ্গ : মহিলা	NVP1009190	192 নাম : সত্যেন্দ্রনাথ মুরমু পিতার নাম: লবান মুরমু বাড়ির নং : n0080 বয়স : 35 লিঙ্গ : পুরুষ	FSL2711554
193 নাম : শিলি মুর্মু স্বামীর নাম: সচীন্দ্রনাথ মুর্মু বাড়ির নং : n0144 বয়স : 27 লিঙ্গ : মহিলা	NVP1963834	194 নাম : শচীন্দ্রনাথ মুর্মু পিতার নাম: মুকলীধর মুর্মু বাড়ির নং : n0109 বয়স : 35 লিঙ্গ : পুরুষ	NVP1296391	195 নাম : প্রভাকর মাঝি পিতার নাম: শ্রীপতি মাঝি বাড়ির নং : n0004 বয়স : 51 লিঙ্গ : পুরুষ	WB/36/246/108332
196 নাম : লতিকা মাঝি স্বামীর নাম: প্রভাকর মাঝি বাড়ির নং : n0004 বয়স : 50 লিঙ্গ : মহিলা	FSL2056695	197 নাম : মুরুলী মাঝি পিতার নাম: রাজেন্দ্র মাঝি বাড়ির নং : n0025 বয়স : 49 লিঙ্গ : পুরুষ	WB/36/246/108290	198 নাম : বনমালী মাঝি স্বামীর নাম: চুনী মাঝি বাড়ির নং : n0025 বয়স : 39 লিঙ্গ : পুরুষ	NVP1007061
199 নাম : দেবেন্দ্রনাথ মাঝি পিতার নাম: ধনঞ্জয় মাঝি বাড়ির নং : n0023 বয়স : 49 লিঙ্গ : পুরুষ	FSL1268754	200 নাম : রাধিকা মাঝি স্বামীর নাম: ধনঞ্জয় মাঝি বাড়ির নং : n0023 বয়স : 61 লিঙ্গ : মহিলা	WB/36/246/108024	201 নাম : বাসন্তি মাঝি স্বামীর নাম: বনমালী মাঝি বাড়ির নং : n0022 বয়স : 34 লিঙ্গ : মহিলা	NVP1738343
202 নাম : শেফালী মাঝি স্বামীর নাম: কার্তিক মাঝি বাড়ির নং : n0022 বয়স : 43 লিঙ্গ : মহিলা	FSL2056588	203 নাম : অশ্বিনী মাঝি পিতার নাম: আকুল মাঝি বাড়ির নং : n0022 বয়স : 81 লিঙ্গ : পুরুষ	WB/36/246/108295	204 নাম : সাবিত্রী মাঝি স্বামীর নাম: গুরুচরন মাঝি বাড়ির নং : n0021 বয়স : 46 লিঙ্গ : মহিলা	FSL2416444
205 নাম : সুজাতা মাঝি স্বামীর নাম: দীনবন্ধু মাঝি বাড়ির নং : n0021 বয়স : 58 লিঙ্গ : মহিলা	WB/36/246/108413	206 নাম : ধরণীধর মাঝি পিতার নাম: রাখহরি মাঝি বাড়ির নং : n0017 বয়স : 58 লিঙ্গ : পুরুষ	WB/36/246/108353	207 নাম : নিয়তি মাঝি স্বামীর নাম: চিড়িতন মাঝি বাড়ির নং : n0016 বয়স : 56 লিঙ্গ : মহিলা	FSL1268978
208 নাম : কৃষ্ণপদ মাঝি পিতার নাম: কিংকর চন্দ্র মাঝি বাড়ির নং : n0059 বয়স : 49 লিঙ্গ : পুরুষ	FNB2241545	209 নাম : শকুন্তলা মাঝি স্বামীর নাম: কৃষ্ণপদ মাঝি বাড়ির নং : n0059 বয়স : 41 লিঙ্গ : মহিলা	NVP1954049	210 নাম : কাঞ্চনী মাঝি স্বামীর নাম: লক্ষন মাঝি বাড়ির নং : n0014 বয়স : 54 লিঙ্গ : মহিলা	NVP2402360



211 নাম : দীপক মাঝি পিতার নাম: লক্ষন মাঝি বাড়ির নং : n0014 বয়স : 30 লিঙ্গ : পুরুষ	NVP1738418 ফটো উপলব্ধ	212 নাম : ভাগবৎ তত্তুবায় পিতার নাম: বিদ্যাধর তত্তুবায় বাড়ির নং : n0090 বয়স : 36 লিঙ্গ : পুরুষ	NVP1427418 ফটো উপলব্ধ	213 নাম : মৌসুমী মাঝি পিতার নাম: সুনীল বরন মাঝি বাড়ির নং : এণ00০৮২ বয়স : 28 লিঙ্গ : মহিলা	NVP1841022 ফটো উপলব্ধ
214 নাম : শ্রীমতি মাঝি স্বামীর নাম: আঘন মাঝি বাড়ির নং : n0010 বয়স : 71 লিঙ্গ : মহিলা	WB/36/246/108380 ফটো উপলব্ধ	215 নাম : কালিপদ মাঝি পিতার নাম: আঘন মাঝি বাড়ির নং : n0010 বয়স : 33 লিঙ্গ : পুরুষ	NVP1534957 ফটো উপলব্ধ	216 নাম : কল্যাণী মাঝি স্বামীর নাম: আনন্দ মাঝি বাড়ির নং : n0011 বয়স : 57 লিঙ্গ : মহিলা	FSL2794899 ফটো উপলব্ধ
217 নাম : রজনীকান্ত মাঝি পিতার নাম: আনন্দ মাঝি বাড়ির নং : n0011 বয়স : 33 লিঙ্গ : পুরুষ	NVP1427442 ফটো উপলব্ধ	218 নাম : মেথিলা মাঝি পিতার নাম: গোপাল মাঝি বাড়ির নং : n0011 বয়স : 55 লিঙ্গ : মহিলা	WB/36/246/108215 ফটো উপলব্ধ	219 নাম : সরলা মাঝি পিতার নাম: গোপাল মাঝি বাড়ির নং : n0011 বয়স : 53 লিঙ্গ : মহিলা	WB/36/246/108217 ফটো উপলব্ধ
220 নাম : জবারানী মাঝি পিতার নাম: গোপাল মাঝি বাড়ির নং : n0011 বয়স : 48 লিঙ্গ : মহিলা	WB/36/246/108221 ফটো উপলব্ধ	221 নাম : আরতী মাঝি স্বামীর নাম: শ্রাবন মাঝি বাড়ির নং : n0012 বয়স : 71 লিঙ্গ : মহিলা	WB/36/246/108222 ফটো উপলব্ধ	222 নাম : চৈতন মাঝি পিতার নাম: চণ্ডী মাঝি বাড়ির নং : n0013 বয়স : 71 লিঙ্গ : পুরুষ	NVP2519965 ফটো উপলব্ধ
223 নাম : জুরুবালা মাঝি স্বামীর নাম: চৈতন মাঝি বাড়ির নং : n0013 বয়স : 63 লিঙ্গ : মহিলা	WB/36/246/108264 ফটো উপলব্ধ	224 নাম : নিয়তি মাঝি স্বামীর নাম: বংশী মাঝি বাড়ির নং : n0013 বয়স : 56 লিঙ্গ : মহিলা	WB/36/246/108357 ফটো উপলব্ধ	225 নাম : দিলীপ কুমার মাঝি পিতার নাম: বংশী মাঝি বাড়ির নং : n0013 বয়স : 34 লিঙ্গ : পুরুষ	NVP1427384 ফটো উপলব্ধ
226 নাম : বনমালী মাঝি পিতার নাম: চৈতন মাঝি বাড়ির নং : n0013 বয়স : 37 লিঙ্গ : পুরুষ	NVP1006980 ফটো উপলব্ধ	227 নাম : জগন্নাথ মাঝি পিতার নাম: অশ্বিনী মাঝি বাড়ির নং : n0015 বয়স : 59 লিঙ্গ : পুরুষ	WB/36/246/108432 ফটো উপলব্ধ	228 নাম : সন্ধ্যারানী মাঝি স্বামীর নাম: জগন্নাথ মাঝি বাড়ির নং : n0015 বয়স : 48 লিঙ্গ : মহিলা	NVP1534882 ফটো উপলব্ধ
229 নাম : প্রেমলতা মাঝি স্বামীর নাম: দেবেন্দ্র মাঝি বাড়ির নং : n0015 বয়স : 49 লিঙ্গ : মহিলা	FSL2056570 ফটো উপলব্ধ	230 নাম : রবীন্দ্রনাথ মাঝি পিতার নাম: ভোলানাথ মাঝি বাড়ির নং : n0015 বয়স : 43 লিঙ্গ : পুরুষ	FSL2416436 ফটো উপলব্ধ	231 নাম : জলধর মাঝি পিতার নাম: শালুক মাঝি বাড়ির নং : এন0015 বয়স : 66 লিঙ্গ : পুরুষ	FSL1264563 ফটো উপলব্ধ
232 নাম : পুষ্প মাঝি স্বামীর নাম: রবীন্দ্রনাথ মাঝি বাড়ির নং : n0015 বয়স : 34 লিঙ্গ : মহিলা	NVP1534700 ফটো উপলব্ধ	233 নাম : দুলাল মাঝি পিতার নাম: রজনীকান্ত মাঝি বাড়ির নং : n0035 বয়স : 27 লিঙ্গ : পুরুষ	NVP1963867 ফটো উপলব্ধ	234 নাম : রূপ কুমার মাঝি পিতার নাম: রঘুপতি মাঝি বাড়ির নং : n0047 বয়স : 30 লিঙ্গ : পুরুষ	NVP1738087 ফটো উপলব্ধ
235 নাম : কালিপদ মাঝি পিতার নাম: সূর্যনারায়ন মাঝি বাড়ির নং : n0048 বয়স : 59 লিঙ্গ : পুরুষ	WB/36/246/108037 ফটো উপলব্ধ	236 নাম : বাসনা মাঝি স্বামীর নাম: কালিপদ মাঝি বাড়ির নং : n0048 বয়স : 47 লিঙ্গ : মহিলা	FSL2414902 ফটো উপলব্ধ	237 নাম : পূর্ণিমা মাঝি স্বামীর নাম: প্রভাত রঞ্জন মাঝি বাড়ির নং : n0049 বয়স : 38 লিঙ্গ : মহিলা	NVP1427517 ফটো উপলব্ধ
238 নাম : কৃষ্ণপদ মাঝি পিতার নাম: অজিত মাঝি বাড়ির নং : n0049 বয়স : 30 লিঙ্গ : পুরুষ	NVP1642867 ফটো উপলব্ধ	239 নাম : বলরাম মাঝি পিতার নাম: উপেন্দ্র মাঝি বাড়ির নং : n0051 বয়স : 66 লিঙ্গ : পুরুষ	WB/36/246/108050 ফটো উপলব্ধ	240 নাম : তিতু মাঝি স্বামীর নাম: বলরাম মাঝি বাড়ির নং : n0051 বয়স : 57 লিঙ্গ : মহিলা	WB/36/246/108125 ফটো উপলব্ধ

241 নাম : কামিনী মাঝি স্বামীর নাম: হাদুল্লাহ মাঝি বাড়ির নং : n0052 বয়স : 75 লিঙ্গ : মহিলা	WB/36/246/108224	ফটো উপলব্ধ	242 নাম : সন্তোষ মাঝি পিতার নাম: হাদুল্লাহ মাঝি বাড়ির নং : n0052 বয়স : 50 লিঙ্গ : পুরুষ	WB/36/246/108253	ফটো উপলব্ধ	243 নাম : অঞ্জনা মাঝি স্বামীর নাম: সন্তোষ মাঝি বাড়ির নং : n0052 বয়স : 37 লিঙ্গ : মহিলা	NVP1297175	ফটো উপলব্ধ
244 নাম : প্রতিমা মাঝি স্বামীর নাম: সুশীল কুমার মাঝি বাড়ির নং : n0052 বয়স : 32 লিঙ্গ : মহিলা	NVP1642966	ফটো উপলব্ধ	245 নাম : লতিকা মাঝি স্বামীর নাম: বাসুদেব মাঝি বাড়ির নং : n0055 বয়স : 61 লিঙ্গ : মহিলা	WB/36/246/108198	ফটো উপলব্ধ	246 নাম : অশ্বিনী মাঝি পিতার নাম: বাসুদেব মাঝি বাড়ির নং : n0055 বয়স : 32 লিঙ্গ : পুরুষ	NVP1535053	ফটো উপলব্ধ
247 নাম : রমনী মাঝি স্বামীর নাম: অজিত মাঝি বাড়ির নং : n0055 বয়স : 50 লিঙ্গ : মহিলা	FSL2056513	ফটো উপলব্ধ	248 নাম : আশুতোষ মাঝি পিতার নাম: তারাশ্রী মাঝি বাড়ির নং : n0057 বয়স : 55 লিঙ্গ : পুরুষ	FSL1265099	ফটো উপলব্ধ	249 নাম : বুলু মাঝি স্বামীর নাম: আশুতোষ মাঝি বাড়ির নং : n0057 বয়স : 49 লিঙ্গ : মহিলা	WB/36/246/108135	ফটো উপলব্ধ
250 নাম : আশালতা মাঝি পিতার নাম: কিংকর মাঝি বাড়ির নং : n0057 বয়স : 41 লিঙ্গ : মহিলা	NVP1642859	ফটো উপলব্ধ	251 নাম : সংকরী মাঝি স্বামীর নাম: সুধীর মাঝি বাড়ির নং : n0058 বয়স : 66 লিঙ্গ : মহিলা	WB/36/246/108190	ফটো উপলব্ধ	252 নাম : কিংকর মাঝি পিতার নাম: উপেন্দ্র মাঝি বাড়ির নং : n0059 বয়স : 77 লিঙ্গ : পুরুষ	WB/39/274/519088	ফটো উপলব্ধ
253 নাম : নিয়তি মাঝি স্বামীর নাম: কিংকর মাঝি বাড়ির নং : n0059 বয়স : 66 লিঙ্গ : মহিলা	FSL2794915	ফটো উপলব্ধ	254 নাম : কমলাকান্ত মাঝি পিতার নাম: বক্রিম মাঝি বাড়ির নং : n0059 বয়স : 57 লিঙ্গ : পুরুষ	NVP2471894	ফটো উপলব্ধ	255 নাম : আরতী মাঝি স্বামীর নাম: কমলাকান্ত মাঝি বাড়ির নং : n0059 বয়স : 53 লিঙ্গ : মহিলা	WB/36/246/108308	ফটো উপলব্ধ
256 নাম : নরেন মাঝি পিতার নাম: কমলাকান্ত মাঝি বাড়ির নং : n0059 বয়স : 29 লিঙ্গ : পুরুষ	NVP1738509	ফটো উপলব্ধ	257 নাম : মুনমুন মাঝি স্বামীর নাম: স্বপন মাঝি বাড়ির নং : n0059 বয়স : 36 লিঙ্গ : মহিলা	NVP1642875	ফটো উপলব্ধ	258 নাম : নয়ন মাঝি স্বামীর নাম: জয়দেব মাঝি বাড়ির নং : n0030 বয়স : 26 লিঙ্গ : মহিলা	NVP1941582	ফটো উপলব্ধ
259 নাম : মোহন লাল মাঝি পিতার নাম: হিমাংশু মাঝি বাড়ির নং : n0044 বয়স : 27 লিঙ্গ : পুরুষ	NVP1941590	ফটো উপলব্ধ	260 নাম : রবিন্দ্রনাথ মাঝি পিতার নাম: ধরণীধর মাঝি বাড়ির নং : n0017 বয়স : 26 লিঙ্গ : পুরুষ	NVP1941624	ফটো উপলব্ধ	261 নাম : দীপক মাঝি পিতার নাম: সুভাষ মাঝি বাড়ির নং : n0024 বয়স : 28 লিঙ্গ : পুরুষ	NVP1941632	ফটো উপলব্ধ
262 নাম : মামনি মাঝি স্বামীর নাম: শয়েন মাঝি বাড়ির নং : n0042 বয়স : 26 লিঙ্গ : মহিলা	NVP1941640	ফটো উপলব্ধ	263 নাম : কবিতা মাঝি স্বামীর নাম: বিজয় মাঝি বাড়ির নং : n0023 বয়স : 29 লিঙ্গ : মহিলা	NVP1822766	ফটো উপলব্ধ	264 নাম : পুরবী মাঝি স্বামীর নাম: রঞ্জিত মাঝি বাড়ির নং : n0037 বয়স : 33 লিঙ্গ : মহিলা	NVP1822741	ফটো উপলব্ধ
265 নাম : উত্তম মাঝি পিতার নাম: রতন মাঝি বাড়ির নং : n0030 বয়স : 34 লিঙ্গ : পুরুষ	NVP1822808	ফটো উপলব্ধ	266 নাম : সমীর মাঝি পিতার নাম: আশুতোষ মাঝি বাড়ির নং : n0057 বয়স : 30 লিঙ্গ : পুরুষ	NVP1822634	ফটো উপলব্ধ	267 নাম : অঞ্জন মাঝি পিতার নাম: কমলকান্ত মাঝি বাড়ির নং : n0059 বয়স : 30 লিঙ্গ : পুরুষ	NVP1822642	ফটো উপলব্ধ
268 নাম : বিদ্যাপতি মাঝি পিতার নাম: করালী মাঝি বাড়ির নং : n0029 বয়স : 29 লিঙ্গ : পুরুষ	NVP1941665	ফটো উপলব্ধ	269 নাম : সত্যজিৎ মাঝি পিতার নাম: পরিমল মাঝি বাড়ির নং : n0188 বয়স : 24 লিঙ্গ : পুরুষ	NVP2115947	ফটো উপলব্ধ	270 নাম : নিত্যানন্দ মাঝি পিতার নাম: বসন্ত মাঝি বাড়ির নং : n0038 বয়স : 24 লিঙ্গ : পুরুষ	NVP2116218	ফটো উপলব্ধ

271 নাম : নবনিতা মাঝি পিতার নাম: কৃষ্ণপদ মাঝি বাড়ির নং : n0059 বয়স : 26 লিঙ্গ : মহিলা	NVP2116002 ফটো উপলব্ধ	272 নাম : অমল মাঝি পিতার নাম: রবিলোচন মাঝি বাড়ির নং : n0056 বয়স : 24 লিঙ্গ : পুরুষ	NVP2116010 ফটো উপলব্ধ	273 নাম : কবিতা মাঝি স্বামীর নাম: সঞ্জয় মাঝি বাড়ির নং : n0082 বয়স : 25 লিঙ্গ : মহিলা	XWI1877703 ফটো উপলব্ধ
274 নাম : বিদ্যা মাঝি পিতার নাম: মুকলি মাঝি বাড়ির নং : n0025 বয়স : 24 লিঙ্গ : পুরুষ	NVP2109239 ফটো উপলব্ধ	275 নাম : শুভ মাঝি পিতার নাম: মলয় মাঝি বাড়ির নং : n0215 বয়স : 24 লিঙ্গ : পুরুষ	NVP2105997 ফটো উপলব্ধ	276 নাম : নমিতা মাঝি স্বামীর নাম: সমীর মাঝি বাড়ির নং : n0057 বয়স : 25 লিঙ্গ : মহিলা	NVP2116184 ফটো উপলব্ধ
277 নাম : কমলা মাঝি স্বামীর নাম: তপন মাঝি বাড়ির নং : n0241 বয়স : 29 লিঙ্গ : মহিলা	XWI1669019 ফটো উপলব্ধ	278 নাম : আদিত্য মাঝি পিতার নাম: রামচন্দ্র মাঝি বাড়ির নং : n0011 বয়স : 30 লিঙ্গ : পুরুষ	NVP1643212 ফটো উপলব্ধ	279 নাম : প্রতিমা মাঝি স্বামীর নাম: মিতুন মাঝি বাড়ির নং : এন০০২৩ বয়স : 26 লিঙ্গ : মহিলা	NVP2078020 ফটো উপলব্ধ
280 নাম : বিপ্লব মাঝি পিতার নাম: বলরাম মাঝি বাড়ির নং : n0060 বয়স : 27 লিঙ্গ : পুরুষ	NVP2116077 ফটো উপলব্ধ	281 নাম : সুকুমার মাঝি পিতার নাম: তারাপদ মাঝি বাড়ির নং : n0236 বয়স : 25 লিঙ্গ : পুরুষ	NVP2116168 ফটো উপলব্ধ	282 নাম : সোনামণি মাঝি পিতার নাম: বিমল মাঝি বাড়ির নং : n0170 বয়স : 26 লিঙ্গ : মহিলা	NVP2108959 ফটো উপলব্ধ
283 নাম : নরেন্দ্রনাথ মাঝি পিতার নাম: মনোরঞ্জন মাঝি বাড়ির নং : n0204 বয়স : 26 লিঙ্গ : পুরুষ	NVP2106102 ফটো উপলব্ধ	284 নাম : অষ্টমী মাঝি স্বামীর নাম: প্রসেনজিৎ মাঝি বাড়ির নং : n0028 বয়স : 24 লিঙ্গ : মহিলা	NVP2116135 ফটো উপলব্ধ	285 নাম : সমীর মাঝি পিতার নাম: মধুসূদন মাঝি বাড়ির নং : n0030 বয়স : 28 লিঙ্গ : পুরুষ	NVP2086031 ফটো উপলব্ধ
286 নাম : শীলা মাঝি স্বামীর নাম: বনমালী মাঝি বাড়ির নং : n0013 বয়স : 27 লিঙ্গ : মহিলা	NVP2086072 ফটো উপলব্ধ	287 নাম : শ্যাম মাঝি পিতার নাম: কানাই মাঝি বাড়ির নং : n0011 বয়স : 53 লিঙ্গ : পুরুষ	WB/36/246/108441 ফটো উপলব্ধ	288 নাম : রেখা মাঝি স্বামীর নাম: অনিল বরন মাঝি বাড়ির নং : n0210 বয়স : 29 লিঙ্গ : মহিলা	NVP2108678 ফটো উপলব্ধ
289 নাম : নয়ন মাঝি পিতার নাম: বলাই মাঝি বাড়ির নং : n0031 বয়স : 25 লিঙ্গ : পুরুষ	NVP2116150 ফটো উপলব্ধ	290 নাম : গোলাপী মাঝি স্বামীর নাম: শ্যামচন্দ্র মাঝি বাড়ির নং : n0011 বয়স : 46 লিঙ্গ : মহিলা	FSL2056661 ফটো উপলব্ধ	291 নাম : পূর্ণিমা মাঝি স্বামীর নাম: উত্তম মাঝি বাড়ির নং : n0030 বয়স : 28 লিঙ্গ : মহিলা	NVP2116127 ফটো উপলব্ধ
292 নাম : সরলা হাঁসদা স্বামীর নাম: কৃষ্ণ হাঁসদা বাড়ির নং : n0097 বয়স : 35 লিঙ্গ : মহিলা	NVP1643691 ফটো উপলব্ধ	293 নাম : অরুণ মাঝি পিতার নাম: কালিপদ মাঝি বাড়ির নং : n0048 বয়স : 27 লিঙ্গ : পুরুষ	NVP2108504 ফটো উপলব্ধ	294 নাম : সরস্বতী মাঝি পিতার নাম: কৃষ্ণপদ মাঝি বাড়ির নং : n0030 বয়স : 30 লিঙ্গ : মহিলা	NVP1822832 ফটো উপলব্ধ
295 নাম : প্রভাতরঞ্জন মাঝি পিতার নাম: ধনঞ্জয় মাঝি বাড়ির নং : এন০০৪৯ বয়স : 43 লিঙ্গ : পুরুষ	FSL2056786 ফটো উপলব্ধ	296 নাম : তাপস মাঝি পিতার নাম: মধুসূদন মাঝি বাড়ির নং : এন০০৪২ বয়স : 26 লিঙ্গ : পুরুষ	NVP1970367 ফটো উপলব্ধ	297 নাম : গোলাপী মাঝি স্বামীর নাম: স্বপন মাঝি বাড়ির নং : n0098 বয়স : 40 লিঙ্গ : মহিলা	NVP1822865 ফটো উপলব্ধ
298 নাম : অপর্ণা মাঝি পিতার নাম: ভাস্কর মাঝি বাড়ির নং : n0097 বয়স : 31 লিঙ্গ : মহিলা	NVP1822881 ফটো উপলব্ধ	299 নাম : রাহুল মাঝি পিতার নাম: ভবতারন মাঝি বাড়ির নং : n0046 বয়স : 24 লিঙ্গ : পুরুষ	NVP2085983 ফটো উপলব্ধ	300 নাম : বিজলি মাঝি স্বামীর নাম: নিবারণ মাঝি বাড়ির নং : এন০০৩৮ বয়স : 29 লিঙ্গ : মহিলা	XWK1758606 ফটো উপলব্ধ

301 নাম : মঙ্গলী মাঝি স্বামীর নাম : কার্তিক মাঝি বাড়ির নং : এন০০১৬ বয়স : 28 লিঙ্গ : মহিলা	NVP2014553 ফটো উপলব্ধ	302 নাম : শিবানী মাঝি স্বামীর নাম : রজনী মাঝি বাড়ির নং : n0035 বয়স : 45 লিঙ্গ : মহিলা	FSL1269000 ফটো উপলব্ধ	303 নাম : পল্লব মাঝি স্বামীর নাম : প্রমথনাথ মাঝি বাড়ির নং : n0037 বয়স : 75 লিঙ্গ : মহিলা	WB/36/246/108265 ফটো উপলব্ধ
304 নাম : ভক্তরঞ্জন মাঝি মায়ের নাম : পল্লব মাঝি বাড়ির নং : n0037 বয়স : 38 লিঙ্গ : পুরুষ	NVP1296755 ফটো উপলব্ধ	305 নাম : মঞ্জুরানী মাঝি স্বামীর নাম : ভক্তরঞ্জন মাঝি বাড়ির নং : n0037 বয়স : 37 লিঙ্গ : মহিলা	NVP1427582 ফটো উপলব্ধ	306 নাম : ভবেশ চন্দ্র মাঝি মায়ের নাম : পল্লব মাঝি বাড়ির নং : n0037 বয়স : 37 লিঙ্গ : পুরুষ	NVP1190941 ফটো উপলব্ধ
307 নাম : নিয়তী মাঝি স্বামীর নাম : ভবতারন মাঝি বাড়ির নং : n0046 বয়স : 53 লিঙ্গ : মহিলা	WB/36/246/108063 ফটো উপলব্ধ	308 নাম : কম্পনা মাঝি স্বামীর নাম : যমুনা মাঝি বাড়ির নং : n0046 বয়স : 47 লিঙ্গ : মহিলা	FSL1264647 ফটো উপলব্ধ	309 নাম : কম্পনা মাঝি স্বামীর নাম : রঘুপতি মাঝি বাড়ির নং : n0047 বয়স : 63 লিঙ্গ : মহিলা	WB/36/246/108160 ফটো উপলব্ধ
310 নাম : তরুন মাঝি পিতার নাম : রঘুপতি মাঝি বাড়ির নং : n0047 বয়স : 32 লিঙ্গ : পুরুষ	NVP1643030 ফটো উপলব্ধ	311 নাম : গনপতি মাঝি পিতার নাম : সনাতন মাঝি বাড়ির নং : n0047 বয়স : 50 লিঙ্গ : পুরুষ	NVP2408185 ফটো উপলব্ধ	312 নাম : পাতুবালা মাঝি পিতার নাম : প্রফুল্লা মাঝি বাড়ির নং : 16 বয়স : 35 লিঙ্গ : মহিলা	NVP1296789 ফটো উপলব্ধ
313 নাম : বিমল মাঝি পিতার নাম : লুলু মাঝি বাড়ির নং : 17 বয়স : 62 লিঙ্গ : পুরুষ	WB/36/246/105343 ফটো উপলব্ধ	314 নাম : বরেন্দ্র মাঝি পিতার নাম : যুবরাজ মাঝি বাড়ির নং : 21 বয়স : 39 লিঙ্গ : পুরুষ	NVP1008119 ফটো উপলব্ধ	315 নাম : সুনীল মাঝি পিতার নাম : নিত্যানন্দ মাঝি বাড়ির নং : 22 বয়স : 61 লিঙ্গ : পুরুষ	WB/36/246/108277 ফটো উপলব্ধ
316 নাম : নিয়তী মাঝি স্বামীর নাম : সুনীল মাঝি বাড়ির নং : 22 বয়স : 47 লিঙ্গ : মহিলা	FSL1264621 ফটো উপলব্ধ	317 নাম : ধনঞ্জয় মাঝি পিতার নাম : সুনীল মাঝি বাড়ির নং : এন0022 বয়স : 21 লিঙ্গ : পুরুষ	NVP2412500 ফটো উপলব্ধ	318 নাম : সতীশ মাঝি পিতার নাম : মাহিন্তী মাঝি বাড়ির নং : 24 বয়স : 61 লিঙ্গ : পুরুষ	WB/36/246/108193 ফটো উপলব্ধ
319 নাম : বনিতা মাঝি স্বামীর নাম : সতীশ মাঝি বাড়ির নং : 24 বয়স : 56 লিঙ্গ : মহিলা	WB/36/246/108210 ফটো উপলব্ধ	320 নাম : সমীর মাঝি পিতার নাম : সতীশ মাঝি বাড়ির নং : 24 বয়স : 34 লিঙ্গ : পুরুষ	NVP1535533 ফটো উপলব্ধ	321 নাম : শংকর মাঝি পিতার নাম : প্রহ্লাদ মাঝি বাড়ির নং : 26 বয়স : 66 লিঙ্গ : পুরুষ	WB/36/246/108167 ফটো উপলব্ধ
322 নাম : ভারতী মাঝি স্বামীর নাম : শীতল মাঝি বাড়ির নং : n0090 বয়স : 50 লিঙ্গ : মহিলা	FSL2056174 ফটো উপলব্ধ	323 নাম : আলোমনি তত্ত্বায় স্বামীর নাম : ভাগবৎ তত্ত্বায় বাড়ির নং : n0090 বয়স : 31 লিঙ্গ : মহিলা	NVP1534783 ফটো উপলব্ধ	324 নাম : সুমিত্রা মাঝি স্বামীর নাম : মুকুলী মাঝি বাড়ির নং : n0025 বয়স : 47 লিঙ্গ : মহিলা	FSL1265305 ফটো উপলব্ধ
325 নাম : সতীশ মাঝি পিতার নাম : নগেন্দ্র মাঝি বাড়ির নং : n0026 বয়স : 71 লিঙ্গ : পুরুষ	WB/36/246/108310 ফটো উপলব্ধ	326 নাম : ইন্দ্রনাথ মাঝি পিতার নাম : সতীশ মাঝি বাড়ির নং : n0026 বয়স : 46 লিঙ্গ : পুরুষ	FSL1265057 ফটো উপলব্ধ	327 নাম : শেফালী মাঝি স্বামীর নাম : ইন্দ্রনাথ মাঝি বাড়ির নং : n0026 বয়স : 45 লিঙ্গ : মহিলা	FSL2056620 ফটো উপলব্ধ
328 নাম : বিশ্বনাথ মাঝি পিতার নাম : সতীশ মাঝি বাড়ির নং : n0026 বয়স : 37 লিঙ্গ : পুরুষ	NVP1296516 ফটো উপলব্ধ	329 নাম : সুজিতা মাঝি স্বামীর নাম : বিশ্বনাথ মাঝি বাড়ির নং : n0026 বয়স : 32 লিঙ্গ : মহিলা	NVP1534692 ফটো উপলব্ধ	330 নাম : বৈদ্যনাথ মাঝি পিতার নাম : সতীশ মাঝি বাড়ির নং : n0026 বয়স : 34 লিঙ্গ : পুরুষ	NVP1553858 ফটো উপলব্ধ



331 নাম : অলকা মাঝি পিতার নাম: যদুপতি মাঝি বাড়ির নং : n0026 বয়স : 30 লিঙ্গ : মহিলা	NVP1738285 ফটো উপলব্ধ	332 নাম : সুমন মাঝি পিতার নাম: ইন্দ্রনাথ মাঝি বাড়ির নং : এন0026 বয়স : 21 লিঙ্গ : পুরুষ	NVP2428183 ফটো উপলব্ধ	333 নাম : পূজা মাঝি স্বামীর নাম: বৈদ্যনাথ মাঝি বাড়ির নং : এন0026 বয়স : 20 লিঙ্গ : মহিলা	NVP2412856 ফটো উপলব্ধ
334 নাম : গণেশ মাঝি পিতার নাম: শ্রীপতি মাঝি বাড়ির নং : n0027 বয়স : 53 লিঙ্গ : পুরুষ	WB/36/246/108282 ফটো উপলব্ধ	335 নাম : অনলা মাঝি স্বামীর নাম: পেলারাম মাঝি বাড়ির নং : n0028 বয়স : 56 লিঙ্গ : মহিলা	WB/36/246/108111 ফটো উপলব্ধ	336 নাম : ফ. শ্রীটুসু মাঝি পিতার নাম: মখন মাঝি বাড়ির নং : n0028 বয়স : 71 লিঙ্গ : মহিলা	NVP2468528 ফটো উপলব্ধ
337 নাম : অর্জুন মাঝি পিতার নাম: পেলারাম মাঝি বাড়ির নং : n0028 বয়স : 35 লিঙ্গ : পুরুষ	NVP1363662 ফটো উপলব্ধ	338 নাম : প্রসেনজিৎ মাঝি পিতার নাম: পেলারাম মাঝি বাড়ির নং : n0028 বয়স : 31 লিঙ্গ : পুরুষ	NVP1738467 ফটো উপলব্ধ	339 নাম : প্রতিমা মাঝি স্বামীর নাম: লালমোহন মাঝি বাড়ির নং : n0028 বয়স : 29 লিঙ্গ : মহিলা	NVP1738327 ফটো উপলব্ধ
340 নাম : দ্বিজরাজ মাঝি পিতার নাম: পশুপতি মাঝি বাড়ির নং : n0029 বয়স : 63 লিঙ্গ : পুরুষ	WB/36/246/108317 ফটো উপলব্ধ	341 নাম : রসরাজ মাঝি পিতার নাম: পশুপতি মাঝি বাড়ির নং : n0029 বয়স : 59 লিঙ্গ : পুরুষ	WB/36/246/108322 ফটো উপলব্ধ	342 নাম : লক্ষী মাঝি স্বামীর নাম: রসরাজ মাঝি বাড়ির নং : n0029 বয়স : 42 লিঙ্গ : মহিলা	FSL2337954 ফটো উপলব্ধ
343 নাম : পার্থ মাঝি পিতার নাম: পশুপতি মাঝি বাড়ির নং : n0029 বয়স : 55 লিঙ্গ : পুরুষ	WB/36/246/108283 ফটো উপলব্ধ	344 নাম : যদুপতি মাঝি পিতার নাম: যুগলকিশোর মাঝি বাড়ির নং : n0029 বয়স : 79 লিঙ্গ : পুরুষ	WB/36/246/108297 ফটো উপলব্ধ	345 নাম : কালাচাঁদ মাঝি পিতার নাম: যদুপতি মাঝি বাড়ির নং : n0029 বয়স : 36 লিঙ্গ : পুরুষ	NVP1642990 ফটো উপলব্ধ
346 নাম : উর্মিলা মাঝি স্বামীর নাম: গণপতি মাঝি বাড়ির নং : n0029 বয়স : 66 লিঙ্গ : মহিলা	WB/36/246/108162 ফটো উপলব্ধ	347 নাম : মদন মাঝি পিতার নাম: গণপতি মাঝি বাড়ির নং : n0029 বয়স : 56 লিঙ্গ : পুরুষ	WB/36/246/108078 ফটো উপলব্ধ	348 নাম : গীতারানী মাঝি স্বামীর নাম: মদন মাঝি বাড়ির নং : n0029 বয়স : 43 লিঙ্গ : মহিলা	FSL2337947 ফটো উপলব্ধ
349 নাম : অঞ্জনা মাঝি স্বামীর নাম: করালী মাঝি বাড়ির নং : n0029 বয়স : 61 লিঙ্গ : মহিলা	WB/36/246/108158 ফটো উপলব্ধ	350 নাম : কুন্তিবাস মাঝি পিতার নাম: করালীচরন মাঝি বাড়ির নং : n0029 বয়স : 37 লিঙ্গ : পুরুষ	NVP1006451 ফটো উপলব্ধ	351 নাম : আদরী মাঝি স্বামীর নাম: কুন্তিবাস মাঝি বাড়ির নং : n0029 বয়স : 36 লিঙ্গ : মহিলা	NVP1296508 ফটো উপলব্ধ
352 নাম : কমলা মাঝি স্বামীর নাম: কৃষ্ণ মাঝি বাড়ির নং : n0030 বয়স : 61 লিঙ্গ : মহিলা	WB/36/246/108069 ফটো উপলব্ধ	353 নাম : রতন মাঝি পিতার নাম: চুনারাম মাঝি বাড়ির নং : n0030 বয়স : 64 লিঙ্গ : পুরুষ	WB/36/246/108340 ফটো উপলব্ধ	354 নাম : লতিকা মাঝি স্বামীর নাম: রতন মাঝি বাড়ির নং : n0030 বয়স : 56 লিঙ্গ : মহিলা	WB/36/246/108071 ফটো উপলব্ধ
355 নাম : প্রশান্ত মাঝি পিতার নাম: রতন মাঝি বাড়ির নং : n0030 বয়স : 32 লিঙ্গ : পুরুষ	NVP1535046 ফটো উপলব্ধ	356 নাম : মধু মাঝি পিতার নাম: চুনারাম মাঝি বাড়ির নং : n0030 বয়স : 61 লিঙ্গ : পুরুষ	FSL1268804 ফটো উপলব্ধ	357 নাম : চিনলা মাঝি স্বামীর নাম: নিমাই মাঝি বাড়ির নং : N0034 বয়স : 50 লিঙ্গ : মহিলা	WB/36/246/108411 ফটো উপলব্ধ
358 নাম : বেলারানী মাঝি স্বামীর নাম: অজিত মাঝি বাড়ির নং : N0035 বয়স : 54 লিঙ্গ : মহিলা	WB/36/246/108157 ফটো উপলব্ধ	359 নাম : পরিমল মাঝি পিতার নাম: নবীন মাঝি বাড়ির নং : N0035 বয়স : 48 লিঙ্গ : পুরুষ	FSL2056497 ফটো উপলব্ধ	360 নাম : অঙ্গুরী মাঝি স্বামীর নাম: পরিমল মাঝি বাড়ির নং : N0036 বয়স : 43 লিঙ্গ : মহিলা	FSL2056505 ফটো উপলব্ধ



361	WB/36/246/105389	ফটো উপলব্ধ	362	FSL2711265	ফটো উপলব্ধ	363	NVP1738483	ফটো উপলব্ধ
নাম : সুভদ্রা মাঝি স্বামীর নাম: বিমল মাঝি বাড়ির নং : N0017 বয়স : 53 লিঙ্গ : মহিলা			নাম : জলধর মাঝি পিতার নাম: কিংকর মাঝি বাড়ির নং : n0019 বয়স : 38 লিঙ্গ : পুরুষ			নাম : শেফালী মাঝি স্বামীর নাম: জলধর মাঝি বাড়ির নং : n0019 বয়স : 34 লিঙ্গ : মহিলা		
364	WB/36/246/108407	ফটো উপলব্ধ	365	FSL2056943	ফটো উপলব্ধ	366	WB/36/246/108438	ফটো উপলব্ধ
নাম : শ্যামলী মাঝি স্বামীর নাম: বসন্ত মাঝি বাড়ির নং : n0019 বয়স : 67 লিঙ্গ : মহিলা			নাম : স্বপ্না মাঝি পিতার নাম: বসন্ত মাঝি বাড়ির নং : n0019 বয়স : 53 লিঙ্গ : পুরুষ			নাম : নিধুবালা মাঝি স্বামীর নাম: রাম মাঝি বাড়ির নং : n0020 বয়স : 61 লিঙ্গ : মহিলা		
367	FSL1268770	ফটো উপলব্ধ	368	FSL1264613	ফটো উপলব্ধ	369	NVP1738244	ফটো উপলব্ধ
নাম : ভোলানাথ মাঝি পিতার নাম: নিত্যানন্দ মাঝি বাড়ির নং : n0022 বয়স : 71 লিঙ্গ : পুরুষ			নাম : পদ্মবালা মাঝি স্বামীর নাম: ভোলানাথ মাঝি বাড়ির নং : n0026 বয়স : 63 লিঙ্গ : মহিলা			নাম : পুষ্প হাঁসদা স্বামীর নাম: মনিন্দ্র হাঁসদা বাড়ির নং : n0026 বয়স : 34 লিঙ্গ : মহিলা		
370	NVP1296698	ফটো উপলব্ধ	371	WB/36/246/108038	ফটো উপলব্ধ	372	NVP1535566	ফটো উপলব্ধ
নাম : শেফালী মাঝি স্বামীর নাম: রক্ষাকর মাঝি বাড়ির নং : N0026 বয়স : 38 লিঙ্গ : মহিলা			নাম : গীতা মাঝি স্বামীর নাম: শংকর মাঝি বাড়ির নং : N0026 বয়স : 59 লিঙ্গ : মহিলা			নাম : লক্ষীকান্ত মাঝি পিতার নাম: শংকর মাঝি বাড়ির নং : N0026 বয়স : 39 লিঙ্গ : পুরুষ		
373	NVP1738426	ফটো উপলব্ধ	374	FSL1266824	ফটো উপলব্ধ	375	FSL2932762	ফটো উপলব্ধ
নাম : শিউলী মাঝি স্বামীর নাম: লক্ষীকান্ত মাঝি বাড়ির নং : N0026 বয়স : 30 লিঙ্গ : মহিলা			নাম : মনোরঞ্জন মাঝি পিতার নাম: কীর্তন মাঝি বাড়ির নং : N0027 বয়স : 46 লিঙ্গ : পুরুষ			নাম : প্রিয়রঞ্জন মাঝি পিতার নাম: কীর্তন চন্দ্র মাঝি বাড়ির নং : N0027 বয়স : 38 লিঙ্গ : পুরুষ		
376	WB/36/246/108376	ফটো উপলব্ধ	377	FSL1268846	ফটো উপলব্ধ	378	FSL1268861	ফটো উপলব্ধ
নাম : নির্মল মাঝি পিতার নাম: মাহিন্তি মাঝি বাড়ির নং : N0024 বয়স : 57 লিঙ্গ : পুরুষ			নাম : গুরুপদ মাঝি পিতার নাম: সালুক মাঝি বাড়ির নং : 15 বয়স : 63 লিঙ্গ : পুরুষ			নাম : সন্ধ্যারানী মাঝি স্বামীর নাম: গুরুপদ মাঝি বাড়ির নং : 15 বয়স : 55 লিঙ্গ : মহিলা		
379	FSL1264555	ফটো উপলব্ধ	380	NVP1296730	ফটো উপলব্ধ	381	FSL1266683	ফটো উপলব্ধ
নাম : আশালতা মাঝি স্বামীর নাম: জলধর মাঝি বাড়ির নং : 15 বয়স : 55 লিঙ্গ : মহিলা			নাম : শিবশংকর মাঝি পিতার নাম: আশুতোষ মাঝি বাড়ির নং : 15 বয়স : 37 লিঙ্গ : পুরুষ			নাম : পল্টু মাঝি পিতার নাম: জিহুড় মাঝি বাড়ির নং : 16 বয়স : 61 লিঙ্গ : পুরুষ		
382	FSL2056810	ফটো উপলব্ধ	383	WB/36/246/108199	ফটো উপলব্ধ	384	WB/36/246/108186	ফটো উপলব্ধ
নাম : আরতী মাঝি স্বামীর নাম: পল্টু মাঝি বাড়ির নং : 16 বয়স : 55 লিঙ্গ : মহিলা			নাম : বিনদ মাঝি পিতার নাম: জিহুড় মাঝি বাড়ির নং : 16 বয়স : 59 লিঙ্গ : পুরুষ			নাম : নিয়তি মাঝি স্বামীর নাম: বিনদ মাঝি বাড়ির নং : 16 বয়স : 53 লিঙ্গ : মহিলা		
385	WB/36/246/108137	ফটো উপলব্ধ	386	WB/36/246/108104	ফটো উপলব্ধ	387	NVP1534874	ফটো উপলব্ধ
নাম : সুবিত্রা মাঝি স্বামীর নাম: অনিল মাঝি বাড়ির নং : n0037 বয়স : 56 লিঙ্গ : মহিলা			নাম : অজিত মাঝি পিতার নাম: রতন মাঝি বাড়ির নং : n0037 বয়স : 56 লিঙ্গ : পুরুষ			নাম : বন্দনা মাঝি স্বামীর নাম: মিহির মাঝি বাড়ির নং : n0038 বয়স : 32 লিঙ্গ : মহিলা		
388	NVP1427400	ফটো উপলব্ধ	389	WB/36/246/108331	ফটো উপলব্ধ	390	WB/36/246/108358	ফটো উপলব্ধ
নাম : নিবারন মাঝি পিতার নাম: দেবেন মাঝি বাড়ির নং : n0038 বয়স : 34 লিঙ্গ : পুরুষ			নাম : বসন্ত মাঝি পিতার নাম: যাদব মাঝি বাড়ির নং : n0038 বয়স : 63 লিঙ্গ : পুরুষ			নাম : সন্ধ্যা মাঝি স্বামীর নাম: বসন্ত মাঝি বাড়ির নং : n0038 বয়স : 50 লিঙ্গ : মহিলা		

391 নাম : তারাপদ মাঝি পিতার নাম : যাদব মাঝি বাড়ির নং : n0038 বয়স : 50 লিঙ্গ : পুরুষ	WB/36/246/108339	ফটো উপলব্ধ	392 নাম : রানুবালা মাঝি স্বামীর নাম : তারাপদ মাঝি বাড়ির নং : n0038 বয়স : 41 লিঙ্গ : মহিলা	NVP1738434	ফটো উপলব্ধ	393 নাম : মধুসূদন মাঝি পিতার নাম : গতি মাঝি বাড়ির নং : n0042 বয়স : 57 লিঙ্গ : পুরুষ	WB/36/246/108333	ফটো উপলব্ধ
394 নাম : বিজলী মাঝি স্বামীর নাম : মধুসূদন মাঝি বাড়ির নং : n0042 বয়স : 53 লিঙ্গ : মহিলা	WB/36/246/108269	ফটো উপলব্ধ	395 নাম : দেবীরানী মাঝি স্বামীর নাম : বিবেকানন্দ মাঝি বাড়ির নং : n0042 বয়স : 32 লিঙ্গ : মহিলা	NVP1738228	ফটো উপলব্ধ	396 নাম : তরুলতা মাঝি স্বামীর নাম : নেপাল মাঝি বাড়ির নং : n0042 বয়স : 31 লিঙ্গ : মহিলা	NVP1738210	ফটো উপলব্ধ
397 নাম : সবিতা মাঝি স্বামীর নাম : যাদব মাঝি বাড়ির নং : n0044 বয়স : 63 লিঙ্গ : মহিলা	WB/36/246/108231	ফটো উপলব্ধ	398 নাম : হিমাংগ মাঝি পিতার নাম : রঘু মাঝি বাড়ির নং : n0044 বয়স : 52 লিঙ্গ : পুরুষ	WB/36/246/108335	ফটো উপলব্ধ	399 নাম : অবনি মাঝি পিতার নাম : সূর্যনারায়ন মাঝি বাড়ির নং : n0045 বয়স : 69 লিঙ্গ : পুরুষ	WB/36/246/108150	ফটো উপলব্ধ
400 নাম : মালতী মাঝি স্বামীর নাম : অবনি মাঝি বাড়ির নং : n0045 বয়স : 61 লিঙ্গ : মহিলা	WB/36/246/108077	ফটো উপলব্ধ	401 নাম : প্রীয়ারঞ্জন মাঝি পিতার নাম : অবনী মাঝি বাড়ির নং : n0045 বয়স : 35 লিঙ্গ : পুরুষ	NVP1005784	ফটো উপলব্ধ	402 নাম : ললিতা মাঝি স্বামীর নাম : যশোদা মাঝি বাড়ির নং : n0046 বয়স : 69 লিঙ্গ : মহিলা	WB/36/246/108084	ফটো উপলব্ধ
403 নাম : ভবতারণ মাঝি পিতার নাম : যশোদা মাঝি বাড়ির নং : n0046 বয়স : 55 লিঙ্গ : পুরুষ	WB/36/246/108248	ফটো উপলব্ধ	404 নাম : বিবেকানন্দ মাঝি পিতার নাম : যশোদা মাঝি বাড়ির নং : n0046 বয়স : 51 লিঙ্গ : পুরুষ	WB/36/246/108076	ফটো উপলব্ধ	405 নাম : নিখিল মাঝি পিতার নাম : যশোদা মাঝি বাড়ির নং : n0046 বয়স : 45 লিঙ্গ : পুরুষ	FSL1265743	ফটো উপলব্ধ
406 নাম : অর্ণনা মাঝি স্বামীর নাম : নিখিল মাঝি বাড়ির নং : n0046 বয়স : 35 লিঙ্গ : মহিলা	NVP1534726	ফটো উপলব্ধ	407 নাম : পুষ্প মাঝি স্বামীর নাম : মধু মাঝি বাড়ির নং : n0030 বয়স : 56 লিঙ্গ : মহিলা	FSL1268911	ফটো উপলব্ধ	408 নাম : জয়দেব মাঝি পিতার নাম : মধু মাঝি বাড়ির নং : n0030 বয়স : 29 লিঙ্গ : পুরুষ	NVP1738475	ফটো উপলব্ধ
409 নাম : বনমালি মাঝি পিতার নাম : চুনরাম মাঝি বাড়ির নং : n0030 বয়স : 55 লিঙ্গ : পুরুষ	WB/36/246/108285	ফটো উপলব্ধ	410 নাম : পৌরী মাঝি স্বামীর নাম : বনমালি মাঝি বাড়ির নং : n0030 বয়স : 42 লিঙ্গ : মহিলা	FSL2414944	ফটো উপলব্ধ	411 নাম : ভারতী মাঝি স্বামীর নাম : বলাই মাঝি বাড়ির নং : n0031 বয়স : 61 লিঙ্গ : মহিলা	WB/36/246/108383	ফটো উপলব্ধ
412 নাম : জবারানী মাঝি স্বামীর নাম : গনেশচন্দ্র মাঝি বাড়ির নং : n0031 বয়স : 49 লিঙ্গ : মহিলা	FSL2056745	ফটো উপলব্ধ	413 নাম : চম্পা মাঝি স্বামীর নাম : নয়ন মাঝি বাড়ির নং : এন0031 বয়স : 22 লিঙ্গ : মহিলা	NVP2424604	ফটো উপলব্ধ	414 নাম : মিন্তন মাঝি পিতার নাম : লালমোহন মাঝি বাড়ির নং : n0032 বয়স : 68 লিঙ্গ : পুরুষ	WB/36/246/108259	ফটো উপলব্ধ
415 নাম : গৌণীবালা মাঝি স্বামীর নাম : মিন্তন মাঝি বাড়ির নং : n0032 বয়স : 66 লিঙ্গ : মহিলা	WB/36/246/108252	ফটো উপলব্ধ	416 নাম : পবন মাঝি পিতার নাম : মিন্তন মাঝি বাড়ির নং : n0032 বয়স : 46 লিঙ্গ : পুরুষ	FSL1266691	ফটো উপলব্ধ	417 নাম : মমতা মাঝি স্বামীর নাম : পবন মাঝি বাড়ির নং : n0032 বয়স : 35 লিঙ্গ : মহিলা	NVP1427459	ফটো উপলব্ধ
418 নাম : উত্তরা মাঝি স্বামীর নাম : তারাপদ মাঝি বাড়ির নং : n0032 বয়স : 56 লিঙ্গ : মহিলা	WB/36/246/108318	ফটো উপলব্ধ	419 নাম : মঞ্জু মাঝি স্বামীর নাম : ভরত মাঝি বাড়ির নং : n0033 বয়স : 59 লিঙ্গ : মহিলা	WB/36/246/108262	ফটো উপলব্ধ	420 নাম : গৌতম মাঝি পিতার নাম : ভরতচন্দ্র মাঝি বাড়ির নং : n0033 বয়স : 36 লিঙ্গ : পুরুষ	NVP1005958	ফটো উপলব্ধ



421	XWI2213213	নাম : শোভারানী মাঝি স্বামীর নাম : মাধব মাঝি বাড়ির নং : এন0034 বয়স : 21 লিঙ্গ : মহিলা	ফটো উপলব্ধ	422	WB/36/246/108166	নাম : বেহলা মাঝি স্বামীর নাম : বিমল মাঝি বাড়ির নং : n0034 বয়স : 61 লিঙ্গ : মহিলা	ফটো উপলব্ধ	423	WB/36/246/108179	নাম : সনকা মাঝি স্বামীর নাম : কালিরাম মাঝি বাড়ির নং : n0035 বয়স : 67 লিঙ্গ : মহিলা	ফটো উপলব্ধ
424	WB/36/246/108240	নাম : ধরনীকান্ত মাঝি পিতার নাম : কালিরাম মাঝি বাড়ির নং : n0035 বয়স : 52 লিঙ্গ : পুরুষ	ফটো উপলব্ধ	425	WB/36/246/108168	নাম : যমুনা মাঝি স্বামীর নাম : ধরনীকান্ত মাঝি বাড়ির নং : n0035 বয়স : 49 লিঙ্গ : মহিলা	ফটো উপলব্ধ	426	WB/36/246/108300	নাম : রজনীকান্ত মাঝি পিতার নাম : কালিরাম মাঝি বাড়ির নং : n0035 বয়স : 49 লিঙ্গ : পুরুষ	ফটো উপলব্ধ
427	FSL1265461	নাম : বুজুধনী মাঝি স্বামীর নাম : প্রহ্লাদ মাঝি বাড়ির নং : 26 বয়স : 76 লিঙ্গ : মহিলা	ফটো উপলব্ধ	428	NVP1738186	নাম : বিজয় মাঝি পিতার নাম : সতীশ মাঝি বাড়ির নং : 24 বয়স : 29 লিঙ্গ : পুরুষ	ফটো উপলব্ধ	429	NVP1007111	নাম : কার্তিক মাঝি পিতার নাম : প্রফুল্ল মাঝি বাড়ির নং : 16 বয়স : 39 লিঙ্গ : পুরুষ	ফটো উপলব্ধ
430	NVP1297183	নাম : লতীকা মাঝি পিতার নাম : প্রফুল্ল মাঝি বাড়ির নং : 16 বয়স : 42 লিঙ্গ : মহিলা	ফটো উপলব্ধ	431	FSL2416451	নাম : সন্ধ্যা মাঝি স্বামীর নাম : গনপতি মাঝি বাড়ির নং : n0047 বয়স : 45 লিঙ্গ : মহিলা	ফটো উপলব্ধ	432	NVP2412906	নাম : লক্ষ্মী মাঝি স্বামীর নাম : তরণ মাঝি বাড়ির নং : এন0047 বয়স : 22 লিঙ্গ : মহিলা	ফটো উপলব্ধ
433	FSL2711505	নাম : অমিতা মাঝি স্বামীর নাম : অনিল মাঝি বাড়ির নং : n0035 বয়স : 38 লিঙ্গ : মহিলা	ফটো উপলব্ধ	434	FSL1269018	নাম : অনিল মাঝি পিতার নাম : কালিরাম মাঝি বাড়ির নং : n0035 বয়স : 47 লিঙ্গ : পুরুষ	ফটো উপলব্ধ	435	NVP2428324	নাম : বিশ্বজিৎ মাঝি পিতার নাম : ধরনীকান্ত মাঝি বাড়ির নং : এন0035 বয়স : 22 লিঙ্গ : পুরুষ	ফটো উপলব্ধ
436	WB/36/246/108270	নাম : নিয়তি মাঝি স্বামীর নাম : হিমাংগ মাঝি বাড়ির নং : n0044 বয়স : 49 লিঙ্গ : মহিলা	ফটো উপলব্ধ	437	NVP1534908	নাম : মিহির মাঝি পিতার নাম : দেবেন মাঝি বাড়ির নং : n0038 বয়স : 36 লিঙ্গ : পুরুষ	ফটো উপলব্ধ	438	WB/36/246/108433	নাম : অমলা মাঝি স্বামীর নাম : দেবেন মাঝি বাড়ির নং : n0038 বয়স : 63 লিঙ্গ : মহিলা	ফটো উপলব্ধ
439	NVP1738459	নাম : রঞ্জিত মাঝি পিতার নাম : হরিপদ মাঝি বাড়ির নং : n0037 বয়স : 39 লিঙ্গ : পুরুষ	ফটো উপলব্ধ	440	WB/36/246/108146	নাম : অজিত মাঝি পিতার নাম : শ্রাবন মাঝি বাড়ির নং : 14 বয়স : 61 লিঙ্গ : পুরুষ	ফটো উপলব্ধ	441	NVP1738400	নাম : রাজীব মাঝি পিতার নাম : গুরুপদ মাঝি বাড়ির নং : 15 বয়স : 30 লিঙ্গ : পুরুষ	ফটো উপলব্ধ
442	NVP1738145	নাম : মাধব মাঝি পিতার নাম : নিমাই মাঝি বাড়ির নং : N0034 বয়স : 30 লিঙ্গ : পুরুষ	ফটো উপলব্ধ	443	FSL2794980	নাম : নিমাই মাঝি পিতার নাম : ভূজেন্দ্র মাঝি বাড়ির নং : N0034 বয়স : 58 লিঙ্গ : পুরুষ	ফটো উপলব্ধ	444	WB/36/246/108012	নাম : আরতী সরেন পিতার নাম : বাশিরাম সরেন বাড়ির নং : n0095 বয়স : 57 লিঙ্গ : মহিলা	ফটো উপলব্ধ
445	NVP1738335	নাম : রুমা মাঝি স্বামীর নাম : প্রদীপ কুমার মাঝি বাড়ির নং : n0095 বয়স : 31 লিঙ্গ : মহিলা	ফটো উপলব্ধ	446	FSL1268960	নাম : চিড়িতন মাঝি পিতার নাম : যামিনী মাঝি বাড়ির নং : n0016 বয়স : 66 লিঙ্গ : পুরুষ	ফটো উপলব্ধ	447	FSL2794972	নাম : বাসন্তী মাঝি স্বামীর নাম : ধরনীধর মাঝি বাড়ির নং : n0017 বয়স : 51 লিঙ্গ : মহিলা	ফটো উপলব্ধ
448	NVP1738194	নাম : পূর্ণিমা মাঝি স্বামীর নাম : করুণাময় মাঝি বাড়ির নং : n0017 বয়স : 35 লিঙ্গ : মহিলা	ফটো উপলব্ধ	449	NVP1427467	নাম : রামকৃষ্ণ মাঝি পিতার নাম : ধরনীধর মাঝি বাড়ির নং : n0017 বয়স : 32 লিঙ্গ : পুরুষ	ফটো উপলব্ধ	450	WB/36/246/108368	নাম : বংকু মাঝি পিতার নাম : রাখহরি মাঝি বাড়ির নং : n0018 বয়স : 56 লিঙ্গ : পুরুষ	ফটো উপলব্ধ



451 নাম : পুষ্প বালা মাঝি স্বামীর নাম: বংকু মাঝি বাড়ির নং : n0018 বয়স : 52 লিঙ্গ : মহিলা	FSL2414928 ফটো উপলব্ধ	452 নাম : বিপদতারণ মাঝি পিতার নাম: রাখহরি মাঝি বাড়ির নং : n0018 বয়স : 51 লিঙ্গ : পুরুষ	WB/36/246/108345 ফটো উপলব্ধ	453 নাম : অনলতা মাঝি স্বামীর নাম: বিপদতারন মাঝি বাড়ির নং : n0018 বয়স : 49 লিঙ্গ : মহিলা	FSL2414936 ফটো উপলব্ধ
454 নাম : প্রমিলা মাঝি স্বামীর নাম: নিরঞ্জন মাঝি বাড়ির নং : n0019 বয়স : 66 লিঙ্গ : মহিলা	WB/36/246/108060 ফটো উপলব্ধ	455 নাম : করুণাময় মাঝি পিতার নাম: নিরঞ্জন মাঝি বাড়ির নং : n0019 বয়স : 38 লিঙ্গ : পুরুষ	FSL2979136 ফটো উপলব্ধ	456 নাম : তারাপদ মাঝি পিতার নাম: ভুজেন্দ্র মাঝি বাড়ির নং : n0020 বয়স : 53 লিঙ্গ : পুরুষ	WB/36/246/108118 ফটো উপলব্ধ
457 নাম : অপর্ণা মাঝি স্বামীর নাম: তারাপদ মাঝি বাড়ির নং : n0020 বয়স : 47 লিঙ্গ : মহিলা	FSL2056851 ফটো উপলব্ধ	458 নাম : দীনবন্ধু মাঝি পিতার নাম: নয়ান মাঝি বাড়ির নং : n0021 বয়স : 68 লিঙ্গ : পুরুষ	WB/36/246/108377 ফটো উপলব্ধ	459 নাম : বিজয় মাঝি পিতার নাম: ধনঞ্জয় মাঝি বাড়ির নং : n0023 বয়স : 31 লিঙ্গ : পুরুষ	NVP1642800 ফটো উপলব্ধ
460 নাম : আদিত্য মাঝি পিতার নাম: নেহাল মাঝি বাড়ির নং : n0024 বয়স : 69 লিঙ্গ : পুরুষ	WB/36/246/108279 ফটো উপলব্ধ	461 নাম : শ্রীমতি মাঝি স্বামীর নাম: সুভাষ মাঝি বাড়ির নং : n0024 বয়স : 47 লিঙ্গ : মহিলা	FSL1265321 ফটো উপলব্ধ	462 নাম : চিরঞ্জিৎ মাঝি পিতার নাম: ভগীরথ মাঝি বাড়ির নং : n0024 বয়স : 31 লিঙ্গ : পুরুষ	NVP1535103 ফটো উপলব্ধ
463 নাম : বিনয় মাঝি পিতার নাম: সুভাষ মাঝি বাড়ির নং : এন0024 বয়স : 20 লিঙ্গ : পুরুষ	NVP2446144 ফটো উপলব্ধ	464 নাম : চুনী মাঝি স্বামীর নাম: রাজেন্দ্র মাঝি বাড়ির নং : n0025 বয়স : 72 লিঙ্গ : মহিলা	FSL1265297 ফটো উপলব্ধ	465 নাম : সন্তা মাঝি পিতার নাম: সুচাঁদ মাঝি বাড়ির নং : n0096 বয়স : 61 লিঙ্গ : মহিলা	WB/36/246/108119 ফটো উপলব্ধ
466 নাম : নুপূর মাঝি স্বামীর নাম: আলোক মাঝি বাড়ির নং : n0096 বয়স : 45 লিঙ্গ : মহিলা	FSL2056612 ফটো উপলব্ধ	467 নাম : চঞ্চলা মাঝি স্বামীর নাম: ভাষ্কর মাঝি বাড়ির নং : n0097 বয়স : 51 লিঙ্গ : মহিলা	WB/36/246/108233 ফটো উপলব্ধ	468 নাম : বাসনা মাঝি স্বামীর নাম: মথন মাঝি বাড়ির নং : n0098 বয়স : 73 লিঙ্গ : মহিলা	WB/36/246/108028 ফটো উপলব্ধ
469 নাম : গুণধর মাঝি পিতার নাম: মথন মাঝি বাড়ির নং : n0098 বয়স : 53 লিঙ্গ : পুরুষ	WB/36/246/108286 ফটো উপলব্ধ	470 নাম : দিলীপ কুমার মাঝি পিতার নাম: মথন মাঝি বাড়ির নং : n0098 বয়স : 41 লিঙ্গ : পুরুষ	FSL2979144 ফটো উপলব্ধ	471 নাম : স্বপন মাঝি পিতার নাম: মথন মাঝি বাড়ির নং : n0098 বয়স : 36 লিঙ্গ : পুরুষ	NVP1008044 ফটো উপলব্ধ
472 নাম : নারায়ন মাঝি পিতার নাম: হরিপদ মাঝি বাড়ির নং : n0099 বয়স : 73 লিঙ্গ : পুরুষ	FSL0224402 ফটো উপলব্ধ	473 নাম : বুলু মাঝি স্বামীর নাম: নারায়ন মাঝি বাড়ির নং : n0099 বয়স : 63 লিঙ্গ : মহিলা	FSL0224410 ফটো উপলব্ধ	474 নাম : পবিত্র মাঝি পিতার নাম: ভগীরথ মাঝি বাড়ির নং : n0099 বয়স : 54 লিঙ্গ : পুরুষ	WB/36/246/108086 ফটো উপলব্ধ
475 নাম : ছবিরানী মাঝি স্বামীর নাম: পবিত্র মাঝি বাড়ির নং : n0099 বয়স : 50 লিঙ্গ : মহিলা	FSL2056877 ফটো উপলব্ধ	476 নাম : সমীর মাঝি পিতার নাম: সহদেব মাঝি বাড়ির নং : n0099 বয়স : 33 লিঙ্গ : পুরুষ	NVP1535061 ফটো উপলব্ধ	477 নাম : পানি মাঝি স্বামীর নাম: অমূল্য মাঝি বাড়ির নং : n0102 বয়স : 77 লিঙ্গ : মহিলা	WB/36/246/108127 ফটো উপলব্ধ
478 নাম : প্রদীপকুমার মাঝি পিতার নাম: শ্রাবন মাঝি বাড়ির নং : n0162 বয়স : 38 লিঙ্গ : পুরুষ	FSL2711240 ফটো উপলব্ধ	479 নাম : বিমল কুমার মাঝি পিতার নাম: নীলমনি মাঝি বাড়ির নং : 13 বয়স : 73 লিঙ্গ : পুরুষ	WB/36/246/108006 ফটো উপলব্ধ	480 নাম : অষ্টমী মাঝি স্বামীর নাম: বিমল কুমার মাঝি বাড়ির নং : 13 বয়স : 61 লিঙ্গ : মহিলা	WB/36/246/108092 ফটো উপলব্ধ

481	WB/36/246/108072	নাম : আশুতোষ মাঝি পিতার নাম: সালুক মাঝি বাড়ির নং : n0168 বয়স : 73 লিঙ্গ : পুরুষ	ফটো উপলব্ধ	482	NVP2402881	নাম : মালতী মাঝি স্বামীর নাম: আশুতোষ মাঝি বাড়ির নং : 14 বয়স : 65 লিঙ্গ : মহিলা	ফটো উপলব্ধ	483	NVP1296748	নাম : মধুসূদন মাঝি পিতার নাম: আশুতোষ মাঝি বাড়ির নং : 14 বয়স : 38 লিঙ্গ : পুরুষ	ফটো উপলব্ধ
484	FSL2056687	নাম : স্বর্ণা মাঝি স্বামীর নাম: মনোরঞ্জন মাঝি বাড়ির নং : N0027 বয়স : 44 লিঙ্গ : মহিলা	ফটো উপলব্ধ	485	NVP1738517	নাম : তাপস মাঝি পিতার নাম: বিকাশ চন্দ্র মাঝি বাড়ির নং : এন0028 বয়স : 30 লিঙ্গ : পুরুষ	ফটো উপলব্ধ	486	WB/36/246/108046	নাম : হীরশায় মাঝি পিতার নাম: প্রবোধ মাঝি বাড়ির নং : N0029 বয়স : 51 লিঙ্গ : পুরুষ	ফটো উপলব্ধ
487	NVP1296870	নাম : সাবিত্রী মাঝি স্বামীর নাম: পঙ্কজ মাঝি বাড়ির নং : N0029 বয়স : 37 লিঙ্গ : মহিলা	ফটো উপলব্ধ	488	WB/36/246/108257	নাম : গোরাজ মাঝি পিতার নাম: অমল্য মাঝি বাড়ির নং : N0033 বয়স : 54 লিঙ্গ : পুরুষ	ফটো উপলব্ধ	489	WB/36/246/108235	নাম : বিমল মাঝি পিতার নাম: ভূজেন্দ্র মাঝি বাড়ির নং : N0034 বয়স : 53 লিঙ্গ : পুরুষ	ফটো উপলব্ধ
490	NVP2424547	নাম : বিপ্লব মাঝি পিতার নাম: বিমল মাঝি বাড়ির নং : এন0034 বয়স : 21 লিঙ্গ : পুরুষ	ফটো উপলব্ধ	491	WB/36/246/108033	নাম : মালতী মাঝি স্বামীর নাম: যুবরাজ মাঝি বাড়ির নং : N0021 বয়স : 56 লিঙ্গ : মহিলা	ফটো উপলব্ধ	492	NVP1007574	নাম : কম্পনা মাঝি স্বামীর নাম: নির্মল মাঝি বাড়ির নং : N0024 বয়স : 89 লিঙ্গ : মহিলা	ফটো উপলব্ধ
493	WB/36/246/108047	নাম : গোলাপী মাঝি স্বামীর নাম: শক্তিপদ মাঝি বাড়ির নং : N0023 বয়স : 62 লিঙ্গ : মহিলা	ফটো উপলব্ধ	494	NVP1535475	নাম : অনিল বরন মাঝি পিতার নাম: গুরুপদ মাঝি বাড়ির নং : N0030 বয়স : 31 লিঙ্গ : পুরুষ	ফটো উপলব্ধ	495	WB/36/246/108066	নাম : পদ্মবালা মাঝি স্বামীর নাম: তারাপদ মাঝি বাড়ির নং : N0030 বয়স : 59 লিঙ্গ : মহিলা	ফটো উপলব্ধ
496	FSL2056752	নাম : অরবিন্দ মাঝি পিতার নাম: তারাপদ মাঝি বাড়ির নং : N0030 বয়স : 44 লিঙ্গ : পুরুষ	ফটো উপলব্ধ	497	NVP1006790	নাম : তপন মাঝি পিতার নাম: তারাপদ মাঝি বাড়ির নং : N0030 বয়স : 38 লিঙ্গ : পুরুষ	ফটো উপলব্ধ	498	NVP1535541	নাম : উর্মিলা মাঝি স্বামীর নাম: তপন মাঝি বাড়ির নং : N0030 বয়স : 32 লিঙ্গ : মহিলা	ফটো উপলব্ধ
499	NVP1535558	নাম : বিবেকানন্দ মাঝি পিতার নাম: তারাপদ মাঝি বাড়ির নং : N0030 বয়স : 32 লিঙ্গ : পুরুষ	ফটো উপলব্ধ	500	FSL2056554	নাম : লক্ষ্মীরানী মাঝি স্বামীর নাম: মলয় মাঝি বাড়ির নং : N0031 বয়স : 41 লিঙ্গ : মহিলা	ফটো উপলব্ধ	501	WB/36/246/108051	নাম : কল্যাণী মাঝি স্বামীর নাম: অশোক মাঝি বাড়ির নং : N0031 বয়স : 67 লিঙ্গ : মহিলা	ফটো উপলব্ধ
502	WB/36/246/108220	নাম : নির্মল মাঝি পিতার নাম: প্রমথ মাঝি বাড়ির নং : N0032 বয়স : 58 লিঙ্গ : পুরুষ	ফটো উপলব্ধ	503	WB/36/246/108065	নাম : রেখাবতী মাঝি পিতার নাম: প্রমথ মাঝি বাড়ির নং : N0032 বয়স : 56 লিঙ্গ : মহিলা	ফটো উপলব্ধ	504	NVP1296995	নাম : দিলীপ কুমার মাঝি পিতার নাম: প্রমথ মাঝি বাড়ির নং : N0032 বয়স : 52 লিঙ্গ : পুরুষ	ফটো উপলব্ধ
505	FSL1265032	নাম : গোরচাঁদ মাঝি পিতার নাম: প্রমথ মাঝি বাড়ির নং : N0032 বয়স : 47 লিঙ্গ : পুরুষ	ফটো উপলব্ধ	506	NVP1535251	নাম : মোহিনী মাঝি স্বামীর নাম: গোরচাঁদ মাঝি বাড়ির নং : n0032 বয়স : 34 লিঙ্গ : মহিলা	ফটো উপলব্ধ	507	FSL2711257	নাম : শিতলা মাঝি স্বামীর নাম: দিলীপ মাঝি বাড়ির নং : N0032 বয়স : 38 লিঙ্গ : মহিলা	ফটো উপলব্ধ
508	NVP1754969	নাম : মনসারাম মাঝি পিতার নাম: রঞ্জিত মাঝি বাড়ির নং : N0038 বয়স : 30 লিঙ্গ : পুরুষ	ফটো উপলব্ধ	509	WB/36/246/108035	নাম : সত্যভবালী মাঝি স্বামীর নাম: চিনিবাস মাঝি বাড়ির নং : n0222 বয়স : 76 লিঙ্গ : মহিলা	ফটো উপলব্ধ	510	WB/36/246/108173	নাম : টিকারাম মাঝি পিতার নাম: চিনিবাস মাঝি বাড়ির নং : n0222 বয়স : 59 লিঙ্গ : পুরুষ	ফটো উপলব্ধ



511 নাম : নারায়নী মাঝি স্বামীর নাম: টিকারাম মাঝি বাড়ির নং : n0222 বয়স : 54 লিঙ্গ : মহিলা	WB/36/246/108040	ফটো উপলব্ধ	512 নাম : তুষাংকর মাঝি পিতার নাম: প্রহ্লাদ মাঝি বাড়ির নং : n0223 বয়স : 56 লিঙ্গ : পুরুষ	WB/36/246/108251	ফটো উপলব্ধ	513 নাম : কমলাকান্ত মাঝি পিতার নাম: নিমাই মাঝি বাড়ির নং : n0226 বয়স : 57 লিঙ্গ : পুরুষ	WB/36/246/108008	ফটো উপলব্ধ
514 নাম : ময়না মাঝি স্বামীর নাম: কমলাকান্ত মাঝি বাড়ির নং : n0226 বয়স : 38 লিঙ্গ : মহিলা	FSL2711497	ফটো উপলব্ধ	515 নাম : রামচন্দ্র মাঝি পিতার নাম: কানাই মাঝি বাড়ির নং : n0227 বয়স : 63 লিঙ্গ : পুরুষ	WB/36/246/108207	ফটো উপলব্ধ	516 নাম : ভক্ত মাঝি পিতার নাম: সুচাঁদ মাঝি বাড়ির নং : n0228 বয়স : 62 লিঙ্গ : পুরুষ	NVP2534360	ফটো উপলব্ধ
517 নাম : বাদল মাঝি পিতার নাম: ভক্ত মাঝি বাড়ির নং : n0228 বয়স : 39 লিঙ্গ : পুরুষ	NVP1007905	ফটো উপলব্ধ	518 নাম : লক্ষী মাঝি স্বামীর নাম: বাদল মাঝি বাড়ির নং : n0228 বয়স : 37 লিঙ্গ : মহিলা	NVP1296656	ফটো উপলব্ধ	519 নাম : পয়রানী হাঁসদা স্বামীর নাম: সর্বেশ্বর হাঁসদা বাড়ির নং : n0228 বয়স : 36 লিঙ্গ : মহিলা	NVP1738350	ফটো উপলব্ধ
520 নাম : রুপুবালা মাঝি স্বামীর নাম: নিমাই মাঝি বাড়ির নং : n0229 বয়স : 77 লিঙ্গ : মহিলা	WB/36/246/108170	ফটো উপলব্ধ	521 নাম : অসিতবরন মাঝি পিতার নাম: শরৎচন্দ্র মাঝি বাড়ির নং : n0230 বয়স : 56 লিঙ্গ : পুরুষ	WB/36/246/108268	ফটো উপলব্ধ	522 নাম : অম্বিকা মাঝি স্বামীর নাম: অসিত মাঝি বাড়ির নং : n0230 বয়স : 41 লিঙ্গ : মহিলা	FSL2337939	ফটো উপলব্ধ
523 নাম : কাজল মাঝি স্বামীর নাম: অরবিন্দ মাঝি বাড়ির নং : n0231 বয়স : 34 লিঙ্গ : মহিলা	NVP1353275	ফটো উপলব্ধ	524 নাম : তপন মাঝি পিতার নাম: নীলমনি মাঝি বাড়ির নং : n0232 বয়স : 52 লিঙ্গ : পুরুষ	WB/36/246/108209	ফটো উপলব্ধ	525 নাম : পঙ্কজ মাঝি পিতার নাম: প্রবোধ মাঝি বাড়ির নং : n0234 বয়স : 47 লিঙ্গ : পুরুষ	FSL2056919	ফটো উপলব্ধ
526 নাম : লুলকী মাঝি স্বামীর নাম: প্রফুল্ল মাঝি বাড়ির নং : n0235 বয়স : 63 লিঙ্গ : মহিলা	WB/36/246/108151	ফটো উপলব্ধ	527 নাম : রুপালী মাঝি পিতার নাম: বিমল মাঝি বাড়ির নং : n0170 বয়স : 26 লিঙ্গ : মহিলা	NVP2109015	ফটো উপলব্ধ	528 নাম : সুজয় মাঝি পিতার নাম: বিশ্বনাথ মাঝি বাড়ির নং : এন০০৫৭ বয়স : 29 লিঙ্গ : পুরুষ	NVP2363646	ফটো উপলব্ধ
529 নাম : রাধি মাঝি স্বামীর নাম: ভবেন্দ্র চন্দ্র মাঝি বাড়ির নং : এন০০৩৭ বয়স : 22 লিঙ্গ : মহিলা	NVP2363661	ফটো উপলব্ধ	530 নাম : গোলাপি মাঝি স্বামীর নাম: গুরুচরন মাঝি বাড়ির নং : এন০০৯৮ বয়স : 26 লিঙ্গ : মহিলা	NVP2363703	ফটো উপলব্ধ	531 নাম : নিরুপমা মাঝি পিতার নাম: মুকুলী মাঝি বাড়ির নং : এন ০০২৫ বয়স : 21 লিঙ্গ : মহিলা	NVP2363430	ফটো উপলব্ধ
532 নাম : সুদীপ মাঝি পিতার নাম: অরুন মাঝি বাড়ির নং : এন ০০৫১ বয়স : 22 লিঙ্গ : পুরুষ	NVP2363570	ফটো উপলব্ধ	533 নাম : গনেশ মাঝি পিতার নাম: পল্টু মাঝি বাড়ির নং : এন ০০১৬ বয়স : 35 লিঙ্গ : পুরুষ	NVP2363620	ফটো উপলব্ধ	534 নাম : অমলা মাঝি স্বামীর নাম: বিবেকানন্দ মাঝি বাড়ির নং : এন0030 বয়স : 23 লিঙ্গ : মহিলা	NVP2397933	ফটো উপলব্ধ
535 নাম : সুপ্রিয় মাঝি পিতার নাম: জলধর মাঝি বাড়ির নং : এন0015 বয়স : 22 লিঙ্গ : পুরুষ	NVP2390508	ফটো উপলব্ধ	536 নাম : দিলীপ মাঝি পিতার নাম: আঘনু মাঝি বাড়ির নং : n0010 বয়স : 45 লিঙ্গ : পুরুষ	NVP1006063	ফটো উপলব্ধ	537 নাম : কবিতা মাঝি স্বামীর নাম: সুব্রত মাঝি বাড়ির নং : 0010 বয়স : 35 লিঙ্গ : মহিলা	NVP1643303	ফটো উপলব্ধ
538 নাম : চন্দনা মাঝি স্বামীর নাম: নরেন মাঝি বাড়ির নং : এন0052 বয়স : 25 লিঙ্গ : মহিলা	NVP2004182	ফটো উপলব্ধ	539 নাম : উষারকান্তি মাঝি পিতার নাম: শ্রীনিবাস মাঝি বাড়ির নং : n0222 বয়স : 54 লিঙ্গ : পুরুষ	NVP2311132	ফটো উপলব্ধ	540 নাম : বিশ্বনাথ মাঝি পিতার নাম: তারাপদ মাঝি বাড়ির নং : এন০১২ বয়স : 62 লিঙ্গ : পুরুষ	NVP2166775	ফটো উপলব্ধ

541 নাম : দেবেন্দ্রনাথ মাঝি পিতার নাম: যাদব মাঝি বাড়ির নং : n0038 বয়স : 69 লিঙ্গ : পুরুষ	NVP2311108 ফটো উপলব্ধ	542 নাম : বিনোদ কুমার মাঝি মায়ের নাম: বিশখা মাঝি বাড়ির নং : n0017 বয়স : 44 লিঙ্গ : পুরুষ	NVP1297092 ফটো উপলব্ধ	543 নাম : সুমিত্রা মাঝি স্বামীর নাম: রাজীব মাঝি বাড়ির নং : এন০০৫৭ বয়স : 25 লিঙ্গ : মহিলা	NVP2185528 ফটো উপলব্ধ
544 নাম : লতিকা মাঝি স্বামীর নাম: হিমাট্রী মাঝি বাড়ির নং : এন০০৫৬ বয়স : 22 লিঙ্গ : মহিলা	NVP2284651 ফটো উপলব্ধ	545 নাম : সুনীল মাঝি পিতার নাম: বিশ্বনাথ মাঝি বাড়ির নং : এন০১২ বয়স : 34 লিঙ্গ : পুরুষ	NVP1427525 ফটো উপলব্ধ	546 নাম : ভাস্কর মাঝি পিতার নাম: উপেন্দ্র মাঝি বাড়ির নং : এন০০৫৯ বয়স : 66 লিঙ্গ : পুরুষ	NVP2267151 ফটো উপলব্ধ
547 নাম : শ্রীকান্ত মাঝি পিতার নাম: বিশ্বনাথ মাঝি বাড়ির নং : এন০০৫৭ বয়স : 25 লিঙ্গ : পুরুষ	NVP2284693 ফটো উপলব্ধ	548 নাম : কবিতা মাঝি স্বামীর নাম: শিবশংকর মাঝি বাড়ির নং : এন০০১৫ বয়স : 23 লিঙ্গ : মহিলা	NVP2284545 ফটো উপলব্ধ	549 নাম : মিরু মাঝি স্বামীর নাম: অর্জুন মাঝি বাড়ির নং : এন০০২৮ বয়স : 28 লিঙ্গ : মহিলা	SQT1746049 ফটো উপলব্ধ
550 নাম : দীপ মাঝি পিতার নাম: মলয় মাঝি বাড়ির নং : এন০০৩১ বয়স : 22 লিঙ্গ : পুরুষ	NVP2285609 ফটো উপলব্ধ	551 নাম : মহিতোষ মাঝি পিতার নাম: বিশ্বনাথ মাঝি বাড়ির নং : এন০০৯৯ বয়স : 22 লিঙ্গ : পুরুষ	NVP2285617 ফটো উপলব্ধ	552 নাম : মোহিত মাঝি পিতার নাম: পবিত্র মাঝি বাড়ির নং : এন0099 বয়স : 21 লিঙ্গ : পুরুষ	NVP2428316 ফটো উপলব্ধ
553 নাম : ধুবরাজ মাঝি পিতার নাম: অসিত বরন মাঝি বাড়ির নং : এন০২৩০ বয়স : 22 লিঙ্গ : পুরুষ	NVP2285625 ফটো উপলব্ধ	554 নাম : কর্পূরা মাঝি স্বামীর নাম: উষারকান্তী মাঝি বাড়ির নং : n0092 বয়স : 37 লিঙ্গ : মহিলা	NVP1296623 ফটো উপলব্ধ	555 নাম : আরতি মাঝি স্বামীর নাম: বিশ্বনাথ মাঝি বাড়ির নং : এন০১২ বয়স : 55 লিঙ্গ : মহিলা	NVP2116523 ফটো উপলব্ধ
556 নাম : পার্বতী মাঝি পিতার নাম: আব্দু মাঝি বাড়ির নং : n0010 বয়স : 31 লিঙ্গ : মহিলা	NVP1534676 ফটো উপলব্ধ	557 নাম : মমতা মাঝি স্বামীর নাম: বিজয় মাঝি বাড়ির নং : এন ০০২৪ বয়স : 23 লিঙ্গ : মহিলা	NVP2363497 ফটো উপলব্ধ	558 নাম : প্রতিমা মাঝি পিতার নাম: বংকু মাঝি বাড়ির নং : এন ০০১৮ বয়স : 23 লিঙ্গ : মহিলা	NVP2363513 ফটো উপলব্ধ
559 নাম : বরেন্দ্রনাথ মাঝি পিতার নাম: মনোরঞ্জন মাঝি বাড়ির নং : এন ০০২৭ বয়স : 22 লিঙ্গ : পুরুষ	NVP2363463 ফটো উপলব্ধ	560 নাম : কবিতা মাঝি স্বামীর নাম: কৃষ্ণপদ মাঝি বাড়ির নং : এন ০০৪৯ বয়স : 21 লিঙ্গ : মহিলা	NVP2363471 ফটো উপলব্ধ	561 নাম : রীতা মাঝি স্বামীর নাম: অশ্বিনী মাঝি বাড়ির নং : এন ০০৫৫ বয়স : 25 লিঙ্গ : মহিলা	NVP2363539 ফটো উপলব্ধ
562 নাম : শ্যামলী মাঝি স্বামীর নাম: দীপক মাঝি বাড়ির নং : এন ০০১৪ বয়স : 22 লিঙ্গ : মহিলা	NVP2363554 ফটো উপলব্ধ	563 নাম : কাঞ্চন মাঝি পিতার নাম: কৃষ্ণপদ মাঝি বাড়ির নং : এন ০০৫৯ বয়স : 21 লিঙ্গ : পুরুষ	NVP2363596 ফটো উপলব্ধ	564 নাম : দয়াবতী মাঝি স্বামীর নাম: নিত্যানন্দ মাঝি বাড়ির নং : এন০০৩৮ বয়স : 22 লিঙ্গ : মহিলা	NVP2363695 ফটো উপলব্ধ
565 নাম : মনিকাঞ্চন মাঝি পিতার নাম: বিপদতারন মাঝি বাড়ির নং : এন ০০১৮ বয়স : 21 লিঙ্গ : পুরুষ	NVP2363398 ফটো উপলব্ধ	566 নাম : রীতা মাঝি পিতার নাম: হিমাংশু মাঝি বাড়ির নং : এন ০০৪৪ বয়স : 21 লিঙ্গ : মহিলা	NVP2363414 ফটো উপলব্ধ	567 নাম : গুরুচরন মাঝি পিতার নাম: ভাস্কর মাঝি বাড়ির নং : এন০০৯৭ বয়স : 29 লিঙ্গ : পুরুষ	NVP2363729 ফটো উপলব্ধ
568 নাম : শান্তী মাঝি স্বামীর নাম: মধুসূদন মাঝি বাড়ির নং : এন০০১৪ বয়স : 23 লিঙ্গ : মহিলা	NVP2363745 ফটো উপলব্ধ	569 নাম : রাজীব মাঝি পিতার নাম: ফটিক মাঝি বাড়ির নং : এন ০০৫৭ বয়স : 36 লিঙ্গ : পুরুষ	XWI1093368 ফটো উপলব্ধ	570 নাম : লতিকা মাঝি মায়ের নাম: চুনী মাঝি বাড়ির নং : এন ০০১৭ বয়স : 38 লিঙ্গ : মহিলা	NVP1353663 ফটো উপলব্ধ



571 নাম : লতিকা মাঝি পিতার নাম: ভাগ্যধর মাঝি বাড়ির নং : এন০০২৭ বয়স : 38 লিঙ্গ : মহিলা	NVP1351477 ফটো উপলব্ধ	572 নাম : লক্ষন মাঝি পিতার নাম: অশ্বিনী মাঝি বাড়ির নং : n0014 বয়স : 62 লিঙ্গ : পুরুষ	NVP2402352 ফটো উপলব্ধ	573 নাম : সাধনা মাঝি স্বামীর নাম: শ্রীহরি মাঝি বাড়ির নং : n0063 বয়স : 58 লিঙ্গ : মহিলা	FSL1265149 ফটো উপলব্ধ
574 নাম : ভাদু মাঝি স্বামীর নাম: ভগীরথ মাঝি বাড়ির নং : n0061 বয়স : 42 লিঙ্গ : মহিলা	FSL2415008 ফটো উপলব্ধ	575 নাম : সজনী মাঝি স্বামীর নাম: ছুটু মাঝি বাড়ির নং : n0061 বয়স : 61 লিঙ্গ : মহিলা	WB/36/246/108256 ফটো উপলব্ধ	576 নাম : চম্পা মাঝি স্বামীর নাম: বলরাম মাঝি বাড়ির নং : n0060 বয়স : 47 লিঙ্গ : মহিলা	FSL2415081 ফটো উপলব্ধ
577 নাম : বলরাম মাঝি পিতার নাম: বঙ্কিম মাঝি বাড়ির নং : n0060 বয়স : 55 লিঙ্গ : পুরুষ	WB/36/246/108101 ফটো উপলব্ধ	578 নাম : প্রশান্ত মাঝি পিতার নাম: হান্দুলাল মাঝি বাড়ির নং : n0052 বয়স : 36 লিঙ্গ : পুরুষ	NVP1296649 ফটো উপলব্ধ	579 নাম : সুশীলকুমার মাঝি পিতার নাম: হান্দুলাল মাঝি বাড়ির নং : n0052 বয়স : 39 লিঙ্গ : পুরুষ	FSL2711273 ফটো উপলব্ধ
580 নাম : নিখিল মাঝি পিতার নাম: বলরাম মাঝি বাড়ির নং : n0051 বয়স : 30 লিঙ্গ : পুরুষ	NVP1738368 ফটো উপলব্ধ	581 নাম : মামনি মাঝি স্বামীর নাম: মনসারাম মাঝি বাড়ির নং : n0220 বয়স : 28 লিঙ্গ : মহিলা	NVP1958073 ফটো উপলব্ধ	582 নাম : সুশান্ত মাঝি পিতার নাম: বিমল মাঝি বাড়ির নং : 13 বয়স : 33 লিঙ্গ : পুরুষ	NVP1363548 ফটো উপলব্ধ
583 নাম : নেপাল মাঝি পিতার নাম: যশোদা মাঝি বাড়ির নং : n0046 বয়স : 42 লিঙ্গ : পুরুষ	FSL1265263 ফটো উপলব্ধ	584 নাম : মিঠুন মাঝি পিতার নাম: ফনীভূষণ মাঝি বাড়ির নং : n0059 বয়স : 33 লিঙ্গ : পুরুষ	NVP1941707 ফটো উপলব্ধ	585 নাম : মিঠুন মাঝি পিতার নাম: ধনঞ্জয় মাঝি বাড়ির নং : n0023 বয়স : 28 লিঙ্গ : পুরুষ	NVP1941673 ফটো উপলব্ধ
586 নাম : আদরী মাঝি স্বামীর নাম: ভবতোষ মাঝি বাড়ির নং : n0092 বয়স : 55 লিঙ্গ : মহিলা	WB/36/246/108155 ফটো উপলব্ধ	587 নাম : ভবতোষ মাঝি পিতার নাম: বিভূতি মাঝি বাড়ির নং : n0092 বয়স : 61 লিঙ্গ : পুরুষ	WB/36/246/108275 ফটো উপলব্ধ	588 নাম : শকুন্তলা মাঝি স্বামীর নাম: রঞ্জিত মাঝি বাড়ির নং : n0092 বয়স : 61 লিঙ্গ : মহিলা	WB/36/246/108043 ফটো উপলব্ধ
589 নাম : আরতী মাঝি স্বামীর নাম: আনন্দ মাঝি বাড়ির নং : n0091 বয়স : 50 লিঙ্গ : মহিলা	FSL1264894 ফটো উপলব্ধ	590 নাম : আনন্দ মাঝি পিতার নাম: কিত্তন মাঝি বাড়ির নং : n0091 বয়স : 51 লিঙ্গ : পুরুষ	WB/36/246/108418 ফটো উপলব্ধ	591 নাম : উম্মীলা মাঝি পিতার নাম: উপেন্দ্র মাঝি বাড়ির নং : n0089 বয়স : 49 লিঙ্গ : মহিলা	FSL1265313 ফটো উপলব্ধ
592 নাম : সমীর মাঝি পিতার নাম: সুবোধ মাঝি বাড়ির নং : n0089 বয়স : 37 লিঙ্গ : পুরুষ	NVP1006303 ফটো উপলব্ধ	593 নাম : ডমন চন্দ্র মাঝি পিতার নাম: পবন চন্দ্র মাঝি বাড়ির নং : n0082 বয়স : 33 লিঙ্গ : পুরুষ	NVP1427475 ফটো উপলব্ধ	594 নাম : হিমাংশু মাঝি পিতার নাম: তরনী কুমার মাঝি বাড়ির নং : n0082 বয়স : 33 লিঙ্গ : পুরুষ	NVP1427509 ফটো উপলব্ধ
595 নাম : সঞ্জয় মাঝি পিতার নাম: তরনী কুমার মাঝি বাড়ির নং : n0082 বয়স : 37 লিঙ্গ : পুরুষ	NVP1296383 ফটো উপলব্ধ	596 নাম : কনকলতা মাঝি স্বামীর নাম: ভবেশ মাঝি বাড়ির নং : n0082 বয়স : 41 লিঙ্গ : মহিলা	FSL2415024 ফটো উপলব্ধ	597 নাম : ভবেশ মাঝি পিতার নাম: লালবেহারী মাঝি বাড়ির নং : n0082 বয়স : 61 লিঙ্গ : পুরুষ	WB/36/246/108218 ফটো উপলব্ধ
598 নাম : গায়ত্রী মাঝি স্বামীর নাম: পবন মাঝি বাড়ির নং : n0082 বয়স : 56 লিঙ্গ : মহিলা	FSL2794964 ফটো উপলব্ধ	599 নাম : পবন মাঝি পিতার নাম: লালবেহারী মাঝি বাড়ির নং : n0082 বয়স : 66 লিঙ্গ : পুরুষ	WB/36/246/108216 ফটো উপলব্ধ	600 নাম : বাসন্তী মাঝি স্বামীর নাম: তরনী কুমার মাঝি বাড়ির নং : n0082 বয়স : 59 লিঙ্গ : মহিলা	WB/36/246/108192 ফটো উপলব্ধ



601 নাম : ভরনী কুমার মাঝি পিতার নাম : লালবিহারী মাঝি বাড়ির নং : n0082 বয়স : 71 লিঙ্গ : পুরুষ	WB/36/246/108081 ফটো উপলব্ধ	602 নাম : বাবলু বেশরা পিতার নাম : শুকলাল বেশরা বাড়ির নং : n0014 বয়স : 34 লিঙ্গ : পুরুষ	NVP1642982 ফটো উপলব্ধ	603 নাম : অপূর্ব মাঝি পিতার নাম : কৃষ্ণপদ মাঝি বাড়ির নং : এন০৫৯ বয়স : 22 লিঙ্গ : পুরুষ	NVP2243210 ফটো উপলব্ধ
604 নাম : লক্ষী মাঝি স্বামীর নাম : ভদ্রতনু মাঝি বাড়ির নং : n0056 বয়স : 51 লিঙ্গ : মহিলা	WB/36/246/108141 ফটো উপলব্ধ	605 নাম : সঞ্চল্যা হেডুম স্বামীর নাম : বলাই হেডুম বাড়ির নং : n0240 বয়স : 38 লিঙ্গ : মহিলা	FSL2711570 ফটো উপলব্ধ	606 নাম : কার্তিক মাঝি পিতার নাম : অশ্বিনী মাঝি বাড়ির নং : n0240 বয়স : 46 লিঙ্গ : পুরুষ	FSL1265206 ফটো উপলব্ধ
607 নাম : সবিতা মাঝি স্বামীর নাম : তারাপদ মাঝি বাড়ির নং : n0236 বয়স : 51 লিঙ্গ : মহিলা	FSL2056471 ফটো উপলব্ধ	608 নাম : রীনা মাঝি পিতার নাম : বিমল মাঝি বাড়ির নং : এন০০১৭ বয়স : 29 লিঙ্গ : মহিলা	NVP2014579 ফটো উপলব্ধ	609 নাম : দীপক মাঝি পিতার নাম : পল্টু মাঝি বাড়ির নং : এন০০১৬ বয়স : 26 লিঙ্গ : পুরুষ	NVP2014199 ফটো উপলব্ধ
610 নাম : হিমাত্রী মাঝি পিতার নাম : ভদ্রতনু মাঝি বাড়ির নং : n0056 বয়স : 28 লিঙ্গ : পুরুষ	NVP1822667 ফটো উপলব্ধ	611 নাম : কর্ণ মাঝি পিতার নাম : লক্ষন মাঝি বাড়ির নং : n0014 বয়স : 29 লিঙ্গ : পুরুষ	NVP1822659 ফটো উপলব্ধ	612 নাম : তপন মাঝি পিতার নাম : রামচন্দ্র মাঝি বাড়ির নং : n0241 বয়স : 30 লিঙ্গ : পুরুষ	NVP1754936 ফটো উপলব্ধ
613 নাম : অম্বিকা মাঝি স্বামীর নাম : হিরণ্য মাঝি বাড়ির নং : n0243 বয়স : 35 লিঙ্গ : মহিলা	NVP1643311 ফটো উপলব্ধ	614 নাম : মনোরঞ্জন মাঝি পিতার নাম : তারাপদ মাঝি বাড়ির নং : এন০০২০ বয়স : 23 লিঙ্গ : পুরুষ	NVP2223873 ফটো উপলব্ধ	615 নাম : দীপক মাঝি মায়ের নাম : পুষ্পলতা মাঝি বাড়ির নং : এন০০৫১ বয়স : 26 লিঙ্গ : পুরুষ	NVP2223881 ফটো উপলব্ধ
616 নাম : সৌমেন মাঝি পিতার নাম : নিমল মাঝি বাড়ির নং : এন০০২৪ বয়স : 26 লিঙ্গ : পুরুষ	NVP2223907 ফটো উপলব্ধ	617 নাম : শরৎ মাঝি মায়ের নাম : সুবিত্রা মাঝি বাড়ির নং : এন০০৩৭ বয়স : 25 লিঙ্গ : পুরুষ	NVP2223915 ফটো উপলব্ধ	618 নাম : স্বরূপ মাঝি পিতার নাম : কালিপদ মাঝি বাড়ির নং : এন০০৪৮ বয়স : 23 লিঙ্গ : পুরুষ	NVP2223923 ফটো উপলব্ধ
619 নাম : মানিক মাঝি পিতার নাম : কালিপদ মাঝি বাড়ির নং : এন০০৪৪ বয়স : 20 লিঙ্গ : পুরুষ	NVP2446201 ফটো উপলব্ধ	620 নাম : বিশুজিৎ মাঝি পিতার নাম : পরিমল মাঝি বাড়ির নং : এন০০৩৫ বয়স : 22 লিঙ্গ : পুরুষ	NVP2223956 ফটো উপলব্ধ	621 নাম : প্রসেনজিৎ মাঝি পিতার নাম : পরিমল মাঝি বাড়ির নং : এন০০৩৫ বয়স : 20 লিঙ্গ : পুরুষ	NVP2428241 ফটো উপলব্ধ
622 নাম : লাবনী মাঝি মায়ের নাম : ভারতী মাঝি বাড়ির নং : এন০০৯০ বয়স : 22 লিঙ্গ : মহিলা	NVP2223980 ফটো উপলব্ধ	623 নাম : যমুনা মাঝি স্বামীর নাম : রবিলোচন মাঝি বাড়ির নং : n0056 বয়স : 58 লিঙ্গ : মহিলা	NVP2166742 ফটো উপলব্ধ	624 নাম : সমিতা মাঝি স্বামীর নাম : প্রশান্ত মাঝি বাড়ির নং : n0030 বয়স : 29 লিঙ্গ : মহিলা	NVP1812759 ফটো উপলব্ধ
625 নাম : ভগীরথ মাঝি পিতার নাম : ছুট্ট মাঝি বাড়ির নং : n0061 বয়স : 47 লিঙ্গ : পুরুষ	FSL1269026 ফটো উপলব্ধ	626 নাম : মিনি মাঝি স্বামীর নাম : সুশান্ত মাঝি বাড়ির নং : এন০০১৩ বয়স : 31 লিঙ্গ : মহিলা	NVP1738137 ফটো উপলব্ধ	627 নাম : সয়েন মাঝি পিতার নাম : মধুসূদন মাঝি বাড়ির নং : n0042 বয়স : 33 লিঙ্গ : পুরুষ	NVP1427426 ফটো উপলব্ধ
628 নাম : বৃহল্লা মাঝি পিতার নাম : মনোরঞ্জন মাঝি বাড়ির নং : n0204 বয়স : 24 লিঙ্গ : মহিলা	NVP2116283 ফটো উপলব্ধ	629 নাম : কবিতা মাঝি স্বামীর নাম : সমীর মাঝি বাড়ির নং : n0089 বয়স : 24 লিঙ্গ : মহিলা	NVP2116200 ফটো উপলব্ধ	630 নাম : মোহিতা মাঝি স্বামীর নাম : বরেন্দ্র মাঝি বাড়ির নং : n0171 বয়স : 26 লিঙ্গ : মহিলা	NVP2109171 ফটো উপলব্ধ



631 নাম : অঞ্জলী মাঝি পিতার নাম: অজিত মাঝি বাড়ির নং : এন0037 বয়স : 23 লিঙ্গ : মহিলা	NVP2152700 ফটো উপলব্ধ	632 নাম : বিপ্লব মাঝি পিতার নাম: চিত্তিতন মাঝি বাড়ির নং : এন০০১৬ বয়স : 23 লিঙ্গ : পুরুষ	NVP2152791 ফটো উপলব্ধ	633 নাম : রীতা মাঝি স্বামীর নাম: দিলীপ মাঝি বাড়ির নং : এন০০৯৮ বয়স : 23 লিঙ্গ : মহিলা	NVP2185544 ফটো উপলব্ধ
634 নাম : পুষ্পলতা মাঝি স্বামীর নাম: অরুণ মাঝি বাড়ির নং : n0051 বয়স : 50 লিঙ্গ : মহিলা	FSL2056539 ফটো উপলব্ধ	635 নাম : বেলারাণী সিং সর্দার স্বামীর নাম: দিনেশ সিং সর্দার বাড়ির নং : এন00১২ বয়স : 29 লিঙ্গ : মহিলা	NVP2127538 ফটো উপলব্ধ	636 নাম : সোনামনি মাঝি স্বামীর নাম: তাপস মাঝি বাড়ির নং : এন০০৪২ বয়স : 24 লিঙ্গ : মহিলা	NVP2152668 ফটো উপলব্ধ
637 নাম : ফটিক মাঝি পিতার নাম: বিমল মাঝি বাড়ির নং : এন০০৩৪ বয়স : 23 লিঙ্গ : পুরুষ	NVP2185718 ফটো উপলব্ধ	638 নাম : সুদর্শন মাঝি পিতার নাম: বিশনাথ মাঝি বাড়ির নং : এন0057 বয়স : 23 লিঙ্গ : পুরুষ	NVP2185676 ফটো উপলব্ধ	639 নাম : অমর মাঝি পিতার নাম: পূর্ণ মাঝি বাড়ির নং : N0059 বয়স : 48 লিঙ্গ : পুরুষ	NVP2116465 ফটো উপলব্ধ
640 নাম : বনফুল মাঝি স্বামীর নাম: বিমল মাঝি বাড়ির নং : N0034 বয়স : 38 লিঙ্গ : মহিলা	FSL2711281 ফটো উপলব্ধ	641 নাম : সুমিত্রা মাঝি স্বামীর নাম: অমর মাঝি বাড়ির নং : N0049 বয়স : 35 লিঙ্গ : মহিলা	UVG1290634 ফটো উপলব্ধ	642 নাম : শুকন্তলা মাঝি স্বামীর নাম: সমীর মাঝি বাড়ির নং : n24 বয়স : 29 লিঙ্গ : মহিলা	XWK1846872 ফটো উপলব্ধ
643 নাম : লালমোহন মাঝি পিতার নাম: যদুপতি মাঝি বাড়ির নং : n0029 বয়স : 50 লিঙ্গ : পুরুষ	NVP2116507 ফটো উপলব্ধ	644 নাম : হৈমন্তী মাঝি পিতার নাম: ভবেন্দ্র মাঝি বাড়ির নং : এন০০৮২ বয়স : 23 লিঙ্গ : মহিলা	NVP2152692 ফটো উপলব্ধ	645 নাম : মহিম মাঝি পিতার নাম: ভবেন্দ্র মাঝি বাড়ির নং : এন0082 বয়স : 20 লিঙ্গ : পুরুষ	NVP2412617 ফটো উপলব্ধ
646 নাম : শিখা মাঝি স্বামীর নাম: সমীর মাঝি বাড়ির নং : এন০০৩০ বয়স : 23 লিঙ্গ : মহিলা	NVP2152767 ফটো উপলব্ধ	647 নাম : রমেশ মাঝি পিতার নাম: যমুনাদাস মাঝি বাড়ির নং : এন০০৪৬ বয়স : 23 লিঙ্গ : পুরুষ	NVP2185700 ফটো উপলব্ধ	648 নাম : কবিতা মাঝি পিতার নাম: অনিল মাঝি বাড়ির নং : এন০০৩৭ বয়স : 24 লিঙ্গ : মহিলা	NVP2185650 ফটো উপলব্ধ
649 নাম : বর্ষা মাঝি স্বামীর নাম: মন্তেশ্বর মাঝি বাড়ির নং : এন০০৩৮ বয়স : 24 লিঙ্গ : মহিলা	NVP2152676 ফটো উপলব্ধ	650 নাম : মন্তেশ্বর মাঝি পিতার নাম: দেবেন্দ্রনাথ মাঝি বাড়ির নং : এন০০৩৮ বয়স : 28 লিঙ্গ : পুরুষ	NVP2152783 ফটো উপলব্ধ	651 নাম : প্রদীপ মাঝি পিতার নাম: মদন মাঝি বাড়ির নং : এন০০২৯ বয়স : 23 লিঙ্গ : পুরুষ	NVP2185593 ফটো উপলব্ধ
652 নাম : সুদীপ মাঝি পিতার নাম: মদন মাঝি বাড়ির নং : এন0029 বয়স : 20 লিঙ্গ : পুরুষ	NVP2428167 ফটো উপলব্ধ	653 নাম : অমিয় মাঝি পিতার নাম: রসরাজ মাঝি বাড়ির নং : এন0029 বয়স : 20 লিঙ্গ : পুরুষ	NVP2428357 ফটো উপলব্ধ	654 নাম : সমীর মাঝি পিতার নাম: দেবেন্দ্রনাথ মাঝি বাড়ির নং : এন০০২৩ বয়স : 23 লিঙ্গ : পুরুষ	NVP2152809 ফটো উপলব্ধ
655 নাম : সুব্রত মাঝি পিতার নাম: শক্তিপদ মাঝি বাড়ির নং : n0011 বয়স : 42 লিঙ্গ : পুরুষ	FSL2416428 ফটো উপলব্ধ	656 নাম : পার্বতী মাঝি স্বামীর নাম: আদিত্য মাঝি বাড়ির নং : এন0011 বয়স : 22 লিঙ্গ : মহিলা	NVP2412690 ফটো উপলব্ধ	657 নাম : সঞ্জীব মাঝি পিতার নাম: ভদ্রতনু মাঝি বাড়ির নং : এন০০৪৬ বয়স : 24 লিঙ্গ : পুরুষ	NVP2185577 ফটো উপলব্ধ
658 নাম : চন্দন কুমার মাঝি পিতার নাম: তারাপদ মাঝি বাড়ির নং : n0020 বয়স : 27 লিঙ্গ : পুরুষ	NVP2109262 ফটো উপলব্ধ	659 নাম : বেলমনি মান্ডি স্বামীর নাম: সঞ্জয় মান্ডি বাড়ির নং : n0120 বয়স : 40 লিঙ্গ : মহিলা	NVP1299601 ফটো উপলব্ধ	660 নাম : হরনন্দন মাঝি পিতার নাম: অবিনাশ মাঝি বাড়ির নং : n0001 বয়স : 27 লিঙ্গ : পুরুষ	NVP1941608 ফটো উপলব্ধ

661 নাম : নিলমনি মাণ্ডি স্বামীর নাম: শ্রীপতি মাণ্ডি বাড়ির নং : এন০০০১ বয়স : 65 লিঙ্গ : মহিলা	NVP1019868 ফটো উপলব্ধ	662 নাম : সুভাষ চন্দ্র মাণ্ডি পিতার নাম: মহুরী মাণ্ডি বাড়ির নং : n0121 বয়স : 49 লিঙ্গ : পুরুষ	NVP2217685 ফটো উপলব্ধ	663 নাম : দীপ্তর মাণ্ডি পিতার নাম: শক্তিপদ মাণ্ডি বাড়ির নং : n0126 বয়স : 24 লিঙ্গ : পুরুষ	NVP2108561 ফটো উপলব্ধ
664 নাম : আনন্দ মাণ্ডি পিতার নাম: বদি মাণ্ডি বাড়ির নং : n0120 বয়স : 66 লিঙ্গ : পুরুষ	WB/36/246/111054 ফটো উপলব্ধ	665 নাম : মঙ্গলী মাণ্ডি স্বামীর নাম: আনন্দ মাণ্ডি বাড়ির নং : n0120 বয়স : 56 লিঙ্গ : মহিলা	WB/36/246/111016 ফটো উপলব্ধ	666 নাম : সঞ্জয় মাণ্ডি পিতার নাম: আনন্দ মাণ্ডি বাড়ির নং : n0120 বয়স : 32 লিঙ্গ : পুরুষ	NVP1535004 ফটো উপলব্ধ
667 নাম : ভাবী মাণ্ডি পিতার নাম: শরাবন মাণ্ডি বাড়ির নং : n0126 বয়স : 66 লিঙ্গ : মহিলা	WB/36/246/111207 ফটো উপলব্ধ	668 নাম : সুবোধ মাণ্ডি পিতার নাম: শরাবন মাণ্ডি বাড়ির নং : n0126 বয়স : 53 লিঙ্গ : পুরুষ	WB/36/246/111255 ফটো উপলব্ধ	669 নাম : সন্তোষ মাণ্ডি পিতার নাম: শরাবন মাণ্ডি বাড়ির নং : n0126 বয়স : 49 লিঙ্গ : পুরুষ	WB/36/246/111417 ফটো উপলব্ধ
670 নাম : চুনিবালা মাণ্ডি স্বামীর নাম: শক্তিপদ মাণ্ডি বাড়ির নং : n0126 বয়স : 47 লিঙ্গ : মহিলা	FSL1268697 ফটো উপলব্ধ	671 নাম : সমরেশ মাণ্ডি পিতার নাম: শক্তিপদ মাণ্ডি বাড়ির নং : n0126 বয়স : 26 লিঙ্গ : পুরুষ	NVP1941566 ফটো উপলব্ধ	672 নাম : মন্দরাণী মাণ্ডি স্বামীর নাম: মহুরী মাণ্ডি বাড়ির নং : n0121 বয়স : 69 লিঙ্গ : মহিলা	WB/36/246/111400 ফটো উপলব্ধ
673 নাম : অবিনাশ মাঝি পিতার নাম: রাধানাথ মাঝি বাড়ির নং : n0001 বয়স : 57 লিঙ্গ : পুরুষ	WB/36/246/108329 ফটো উপলব্ধ	674 নাম : ভাদু মাঝি স্বামীর নাম: অবিনাশ মাঝি বাড়ির নং : n0001 বয়স : 46 লিঙ্গ : মহিলা	FSL1265529 ফটো উপলব্ধ	675 নাম : গোলাপী মাঝি স্বামীর নাম: দিলীপ মাঝি বাড়ির নং : n0001 বয়স : 31 লিঙ্গ : মহিলা	NVP1738319 ফটো উপলব্ধ
676 নাম : জবারানী মাণ্ডি স্বামীর নাম: সুবোধ মাণ্ডি বাড়ির নং : n0166 বয়স : 58 লিঙ্গ : মহিলা	NVP0725754 ফটো উপলব্ধ	677 নাম : শৈলেন্দ্র নাথ সরেন পিতার নাম: কালেশ্বর সরেন বাড়ির নং : n0140 বয়স : 37 লিঙ্গ : পুরুষ	NVP1296888 ফটো উপলব্ধ	678 নাম : অমিত কুমার সরেন পিতার নাম: কালেশ্বর সরেন বাড়ির নং : এন0140 বয়স : 33 লিঙ্গ : পুরুষ	NVP1535012 ফটো উপলব্ধ
679 নাম : লক্ষ্মীমনি সরেন স্বামীর নাম: গুরুদাস সরেন বাড়ির নং : n0079 বয়স : 71 লিঙ্গ : মহিলা	WB/36/246/108336 ফটো উপলব্ধ	680 নাম : ইন্দ্রজিৎ সরেন পিতার নাম: নির্মল সরেন বাড়ির নং : n0069 বয়স : 26 লিঙ্গ : পুরুষ	NVP1941616 ফটো উপলব্ধ	681 নাম : খকন সরেন পিতার নাম: বাবুরাম সরেন বাড়ির নং : N0079 বয়স : 39 লিঙ্গ : পুরুষ	FSL2415750 ফটো উপলব্ধ
682 নাম : ছবিরানী সরেন স্বামীর নাম: নির্মল সরেন বাড়ির নং : n0069 বয়স : 48 লিঙ্গ : মহিলা	FSL2057438 ফটো উপলব্ধ	683 নাম : বিমল সরেন পিতার নাম: শান্তনাথ সরেন বাড়ির নং : n0069 বয়স : 44 লিঙ্গ : পুরুষ	FSL2711562 ফটো উপলব্ধ	684 নাম : সীতামনি সরেন স্বামীর নাম: পঞ্চানন সরেন বাড়ির নং : n0070 বয়স : 67 লিঙ্গ : মহিলা	WB/36/246/108369 ফটো উপলব্ধ
685 নাম : সমিরন সরেন পিতার নাম: পঞ্চানন সরেন বাড়ির নং : n0070 বয়স : 36 লিঙ্গ : পুরুষ	NVP1296458 ফটো উপলব্ধ	686 নাম : শ্রীআন্তোষ সরেন পিতার নাম: পঞ্চানন সরেন বাড়ির নং : n0070 বয়স : 29 লিঙ্গ : পুরুষ	NVP1738160 ফটো উপলব্ধ	687 নাম : পৌরিবালা সরেন স্বামীর নাম: সুশীল সরেন বাড়ির নং : n0073 বয়স : 56 লিঙ্গ : মহিলা	WB/36/246/234390 ফটো উপলব্ধ
688 নাম : গুরুদাস সরেন পিতার নাম: গরাচাঁদ সরেন বাড়ির নং : n0079 বয়স : 76 লিঙ্গ : পুরুষ	WB/36/246/108288 ফটো উপলব্ধ	689 নাম : শিবানন্দ সরেন পিতার নাম: গুরুদাস সরেন বাড়ির নং : এন0012 বয়স : 46 লিঙ্গ : পুরুষ	NVP2510378 ফটো উপলব্ধ	690 নাম : মোমিতা সরেন স্বামীর নাম: শিবানন্দ সরেন বাড়ির নং : n0079 বয়স : 38 লিঙ্গ : মহিলা	NVP1009653 ফটো উপলব্ধ



691 নাম : সুখেন্দু সরেন পিতার নাম: বাবুরাম সরেন বাড়ির নং : n0079 বয়স : 41 লিঙ্গ : পুরুষ	NVP1535095 ফটো উপলব্ধ	692 নাম : সুলতা সরেন স্বামীর নাম: সুখেন্দু সরেন বাড়ির নং : n0079 বয়স : 35 লিঙ্গ : মহিলা	NVP1534825 ফটো উপলব্ধ	693 নাম : আরতী সরেন স্বামীর নাম: মনুখ সরেন বাড়ির নং : n0079 বয়স : 47 লিঙ্গ : মহিলা	FSL2415776 ফটো উপলব্ধ
694 নাম : সাধন মাঝি পিতার নাম: নিমাই মাঝি বাড়ির নং : n0079 বয়স : 29 লিঙ্গ : পুরুষ	NVP1738152 ফটো উপলব্ধ	695 নাম : যমুনা সরেন স্বামীর নাম: সুনীল সরেন বাড়ির নং : n0087 বয়স : 55 লিঙ্গ : মহিলা	WB/36/246/108400 ফটো উপলব্ধ	696 নাম : লক্ষীন্দ সরেন পিতার নাম: সুনীল সরেন বাড়ির নং : n0087 বয়স : 33 লিঙ্গ : পুরুষ	NVP1534981 ফটো উপলব্ধ
697 নাম : সুকুরমনি সরেন স্বামীর নাম: কালেশ্বর সরেন বাড়ির নং : n0135 বয়স : 51 লিঙ্গ : মহিলা	WB/36/246/111376 ফটো উপলব্ধ	698 নাম : অজয় কুমার সরেন পিতার নাম: কালেশ্বর সরেন বাড়ির নং : n0135 বয়স : 31 লিঙ্গ : পুরুষ	NVP1642925 ফটো উপলব্ধ	699 নাম : শিমলি হেহ্রম স্বামীর নাম: সেনাপতি হেহ্রম বাড়ির নং : n0135 বয়স : 30 লিঙ্গ : মহিলা	NVP1738251 ফটো উপলব্ধ
700 নাম : ভারতী সরেন স্বামীর নাম: রামপদ সরেন বাড়ির নং : n0140 বয়স : 59 লিঙ্গ : মহিলা	FSL2795318 ফটো উপলব্ধ	701 নাম : রেবতী সরেন স্বামীর নাম: সুনীল সরেন বাড়ির নং : n0140 বয়স : 49 লিঙ্গ : মহিলা	WB/36/246/111099 ফটো উপলব্ধ	702 নাম : মামনি সরেন স্বামীর নাম: আনন্দ সরেন বাড়ির নং : n0079 বয়স : 33 লিঙ্গ : মহিলা	NVP1534890 ফটো উপলব্ধ
703 নাম : বেলা টুডু স্বামীর নাম: প্রিয়রঞ্জন টুডু বাড়ির নং : এন0133 বয়স : 29 লিঙ্গ : মহিলা	NVP1822600 ফটো উপলব্ধ	704 নাম : আনন্দ সরেন পিতার নাম: গুরুদাস সরেন বাড়ির নং : n0079 বয়স : 48 লিঙ্গ : পুরুষ	FSL2057420 ফটো উপলব্ধ	705 নাম : শ্রাবনী সরেন স্বামীর নাম: অজয় কুমার সরেন বাড়ির নং : n0135 বয়স : 32 লিঙ্গ : মহিলা	XWK1662493 ফটো উপলব্ধ
706 নাম : সুমিতা সরেন স্বামীর নাম: সমীর সরেন বাড়ির নং : এন0090 বয়স : 25 লিঙ্গ : মহিলা	NVP2022283 ফটো উপলব্ধ	707 নাম : এনাক্ষী মুরমু সরেন স্বামীর নাম: আমিত কুমার সরেন বাড়ির নং : এন0180 বয়স : 30 লিঙ্গ : মহিলা	XWK1764018 ফটো উপলব্ধ	708 নাম : সুনীল কুমার সরেন পিতার নাম: জগন্নাথ সরেন বাড়ির নং : n0140 বয়স : 60 লিঙ্গ : পুরুষ	NVP2226124 ফটো উপলব্ধ
709 নাম : সুরেন্দ্রনাথ সরেন পিতার নাম: রামপদ সরেন বাড়ির নং : n0140 বয়স : 40 লিঙ্গ : পুরুষ	FSL2711323 ফটো উপলব্ধ	710 নাম : নির্মল সরেন পিতার নাম: শান্তনাথ সরেন বাড়ির নং : n0069 বয়স : 56 লিঙ্গ : পুরুষ	WB/36/246/108403 ফটো উপলব্ধ	# 711 নাম : কুনামী টুডু পিতার নাম: শ্রীনাথ টুডু বাড়ির নং : এন0087 বয়স : 22 লিঙ্গ : মহিলা	XWK2354132 ফটো উপলব্ধ
712 নাম : বাতাপী সরেন স্বামীর নাম: কালেশ্বর সরেন বাড়ির নং : n0140 বয়স : 56 লিঙ্গ : মহিলা	NVP2116606 ফটো উপলব্ধ	713 নাম : লক্ষীমনি সরেন স্বামীর নাম: বিমল সরেন বাড়ির নং : n0248 বয়স : 34 লিঙ্গ : মহিলা	NVP1413863 ফটো উপলব্ধ	714 নাম : বদনী মান্ডী সরেন স্বামীর নাম: খকন সরেন বাড়ির নং : N0079 বয়স : 36 লিঙ্গ : মহিলা	NVP1534817 ফটো উপলব্ধ
715 নাম : অমলা সরেন মায়ের নাম: সুকুরমনি সরেন বাড়ির নং : এন0195 বয়স : 26 লিঙ্গ : মহিলা	NVP2243392 ফটো উপলব্ধ	716 নাম : সুমিত্রা মুরমু স্বামীর নাম: বুনুলাল মুরমু বাড়ির নং : এন0188 বয়স : 25 লিঙ্গ : মহিলা	NVP1968635 ফটো উপলব্ধ	717 নাম : জয়শ্রী হাঁসদা স্বামীর নাম: গনেশ হাঁসদা বাড়ির নং : n0144 বয়স : 47 লিঙ্গ : মহিলা	NVP1534759 ফটো উপলব্ধ
718 নাম : বুনুলাল মুরমু পিতার নাম: মুরুলীধর মুরমু বাড়ির নং : n0144 বয়স : 36 লিঙ্গ : পুরুষ	NVP1010040 ফটো উপলব্ধ	719 নাম : চঞ্চলা হাঁসদা স্বামীর নাম: অরিনাশ হাঁসদা বাড়ির নং : এন0119 বয়স : 27 লিঙ্গ : মহিলা	NVP2185601 ফটো উপলব্ধ	720 নাম : স্বপন হাঁসদা পিতার নাম: কার্তিক হাঁসদা বাড়ির নং : n0144 বয়স : 27 লিঙ্গ : পুরুষ	NVP1900786 ফটো উপলব্ধ



721 নাম : ফাল্গু নী হাঁসদা পিতার নাম: বুদ্ধেশ্বর হাঁসদা বাড়ির নং : এন০০৮৫ বয়স : 26 লিঙ্গ : মহিলা	NVP2185585 ফটো উপলব্ধ	722 নাম : বাপী হাঁসদা পিতার নাম: অনিল হাঁসদা বাড়ির নং : এন০১১৩ বয়স : 25 লিঙ্গ : পুরুষ	NVP2022622 ফটো উপলব্ধ	723 নাম : সমীরন হাঁসদা পিতার নাম: বানেশ্বর হাঁসদা বাড়ির নং : n0119 বয়স : 29 লিঙ্গ : পুরুষ	NVP1822675 ফটো উপলব্ধ
724 নাম : রামচন্দ্র হাঁসদা পিতার নাম: সিতারাম হাঁসদা বাড়ির নং : n0146 বয়স : 66 লিঙ্গ : পুরুষ	WB/36/246/111112 ফটো উপলব্ধ	725 নাম : চাঁদমনি মুর্মু স্বামীর নাম: মুরলিধর মুর্মু বাড়ির নং : n0144 বয়স : 61 লিঙ্গ : মহিলা	FSL2415925 ফটো উপলব্ধ	726 নাম : গীতা হাঁসদা স্বামীর নাম: বাবুল হাঁসদা বাড়ির নং : n0118 বয়স : 32 লিঙ্গ : মহিলা	NVP1534791 ফটো উপলব্ধ
727 নাম : বাবলু হাঁসদা পিতার নাম: ভৃগন হাঁসদা বাড়ির নং : n0118 বয়স : 37 লিঙ্গ : পুরুষ	NVP1296680 ফটো উপলব্ধ	728 নাম : অচিন্ত্য হাঁসদা পিতার নাম: মনিন্দ্র হাঁসদা বাড়ির নং : n0114 বয়স : 35 লিঙ্গ : পুরুষ	NVP1534932 ফটো উপলব্ধ	729 নাম : গোপাল হাঁসদা পিতার নাম: নলিন হাঁসদা বাড়ির নং : n0113 বয়স : 32 লিঙ্গ : পুরুষ	NVP2115970 ফটো উপলব্ধ
730 নাম : সম্বরী হাঁসদা পিতার নাম: অনিল হাঁসদা বাড়ির নং : n0113 বয়স : 31 লিঙ্গ : মহিলা	NVP1822774 ফটো উপলব্ধ	731 নাম : বুদ্ধেশ্বর হাঁসদা পিতার নাম: কালিপদ হাঁসদা বাড়ির নং : n0085 বয়স : 49 লিঙ্গ : পুরুষ	FSL2415966 ফটো উপলব্ধ	732 নাম : ছোটমণি হাঁসদা স্বামীর নাম: বুদ্ধেশ্বর হাঁসদা বাড়ির নং : n0085 বয়স : 47 লিঙ্গ : মহিলা	FSL2057644 ফটো উপলব্ধ
733 নাম : নলিন হাঁসদা পিতার নাম: ধনঞ্জয় হাঁসদা বাড়ির নং : n0113 বয়স : 63 লিঙ্গ : পুরুষ	FSL2415933 ফটো উপলব্ধ	734 নাম : সরস্বতী হাঁসদা স্বামীর নাম: নলিন হাঁসদা বাড়ির নং : n0113 বয়স : 56 লিঙ্গ : মহিলা	FSL0228072 ফটো উপলব্ধ	735 নাম : লতিকা হাঁসদা স্বামীর নাম: নলিন হাঁসদা বাড়ির নং : n0113 বয়স : 53 লিঙ্গ : মহিলা	FSL2415941 ফটো উপলব্ধ
736 নাম : অনিল হাঁসদা পিতার নাম: ধনঞ্জয় হাঁসদা বাড়ির নং : n0113 বয়স : 59 লিঙ্গ : পুরুষ	WB/36/246/111344 ফটো উপলব্ধ	737 নাম : সনতি হাঁসদা স্বামীর নাম: বিপিন হাঁসদা বাড়ির নং : n0130 বয়স : 86 লিঙ্গ : মহিলা	WB/36/246/111125 ফটো উপলব্ধ	738 নাম : তারাপদ হাঁসদা পিতার নাম: নবীন হাঁসদা বাড়ির নং : n0117 বয়স : 54 লিঙ্গ : পুরুষ	WB/36/246/111156 ফটো উপলব্ধ
739 নাম : জীতেন্দ্র নাথ হাঁসদা পিতার নাম: তারা পদ হাঁসদা বাড়ির নং : N0117 বয়স : 27 লিঙ্গ : পুরুষ	NVP1883354 ফটো উপলব্ধ	740 নাম : মুরুলীধর মুর্মু পিতার নাম: বাবুলালি মুর্মু বাড়ির নং : n0144 বয়স : 74 লিঙ্গ : পুরুষ	NVP1297167 ফটো উপলব্ধ	741 নাম : শুকরমনি হাঁসদা স্বামীর নাম: অনিল হাঁসদা বাড়ির নং : n0113 বয়স : 53 লিঙ্গ : মহিলা	FSL1265719 ফটো উপলব্ধ
742 নাম : মলিন্দ্র হাঁসদা পিতার নাম: ধনঞ্জয় হাঁসদা বাড়ির নং : n0114 বয়স : 55 লিঙ্গ : পুরুষ	FSL1265701 ফটো উপলব্ধ	743 নাম : মতিলাল হাঁসদা পিতার নাম: ধনঞ্জয় হাঁসদা বাড়ির নং : n0114 বয়স : 44 লিঙ্গ : পুরুষ	FSL2415990 ফটো উপলব্ধ	744 নাম : মঙ্গলী হাঁসদা স্বামীর নাম: মতিলাল হাঁসদা বাড়ির নং : n0114 বয়স : 39 লিঙ্গ : মহিলা	FSL2932150 ফটো উপলব্ধ
745 নাম : সমনি হাঁসদা স্বামীর নাম: অনন্ত হাঁসদা বাড়ির নং : n0116 বয়স : 69 লিঙ্গ : মহিলা	WB/36/246/111111 ফটো উপলব্ধ	# 746 নাম : ভবানী হাঁসদা স্বামীর নাম: তারাপদ হাঁসদা বাড়ির নং : n0117 বয়স : 45 লিঙ্গ : মহিলা	FSL2059285 ফটো উপলব্ধ	747 নাম : অবিনাশ হাঁসদা পিতার নাম: বানেশ্বর হাঁসদা বাড়ির নং : n0119 বয়স : 35 লিঙ্গ : পুরুষ	NVP1642933 ফটো উপলব্ধ
748 নাম : মালতী হাঁসদা স্বামীর নাম: জীবন হাঁসদা বাড়ির নং : n0144 বয়স : 79 লিঙ্গ : মহিলা	WB/36/246/111343 ফটো উপলব্ধ	749 নাম : গণেশ হাঁসদা পিতার নাম: জীবন হাঁসদা বাড়ির নং : n0144 বয়স : 60 লিঙ্গ : পুরুষ	WB/36/246/111321 ফটো উপলব্ধ	750 নাম : কার্তিক হাঁসদা পিতার নাম: জীবন হাঁসদা বাড়ির নং : n0144 বয়স : 57 লিঙ্গ : পুরুষ	WB/36/246/111327 ফটো উপলব্ধ



751 নাম : গণলী হাঁসদা স্বামীর নাম: কার্তিক হাঁসদা বাড়ির নং : n0144 বয়স : 53 লিঙ্গ : মহিলা ফটো উপলব্ধ	WB/36/246/111237	752 নাম : সূর্যসেন হাঁসদা পিতার নাম: কার্তিক হাঁসদা বাড়ির নং : n0144 বয়স : 31 লিঙ্গ : পুরুষ ফটো উপলব্ধ	NVP1643006	753 নাম : যমুনা হাঁসদা স্বামীর নাম: সুবোধ হাঁসদা বাড়ির নং : n0146 বয়স : 61 লিঙ্গ : মহিলা ফটো উপলব্ধ	WB/36/246/111130
754 নাম : লক্ষ্মীনারায়ন হাঁসদা পিতার নাম: সুবোধ হাঁসদা বাড়ির নং : n0146 বয়স : 49 লিঙ্গ : পুরুষ ফটো উপলব্ধ	FSL2416022	755 নাম : সর্বেশ্বর হাঁসদা পিতার নাম: সুবোধ হাঁসদা বাড়ির নং : n0146 বয়স : 40 লিঙ্গ : পুরুষ ফটো উপলব্ধ	FSL2711349	756 নাম : জবারানী হাঁসদা স্বামীর নাম: লক্ষী নারায়ন হাঁসদা বাড়ির নং : n0146 বয়স : 39 লিঙ্গ : মহিলা ফটো উপলব্ধ	NVP1535111
757 নাম : অমলা হেঙ্গম স্বামীর নাম: মতিলাল হেঙ্গম বাড়ির নং : n0083 বয়স : 61 লিঙ্গ : মহিলা ফটো উপলব্ধ	WB/36/246/108147	758 নাম : শ্রীমান্ত বাসকে পিতার নাম: অনিল বাসকে বাড়ির নং : n0075 বয়স : 26 লিঙ্গ : পুরুষ ফটো উপলব্ধ	NVP2086247	759 নাম : মুংলী বাসকে স্বামীর নাম: শ্রীমান্ত বাসকে বাড়ির নং : n0075 বয়স : 27 লিঙ্গ : মহিলা ফটো উপলব্ধ	NVP2085066
760 নাম : মঙ্গলী বাসকে স্বামীর নাম: অনিল বাসকে বাড়ির নং : n0075 বয়স : 54 লিঙ্গ : মহিলা ফটো উপলব্ধ	FSL2795268	761 নাম : মালতী বাসকে স্বামীর নাম: জয়দেব বাসকে বাড়ির নং : n0075 বয়স : 47 লিঙ্গ : মহিলা ফটো উপলব্ধ	FSL2057321	762 নাম : লক্ষ্মীমনি বাসকে স্বামীর নাম: গুরুদাস বাসকে বাড়ির নং : n0075 বয়স : 51 লিঙ্গ : মহিলা ফটো উপলব্ধ	NVP2311165
763 নাম : শ্যামলী বাসকে পিতার নাম: অনিল বাসকে বাড়ির নং : এন0075 বয়স : 23 লিঙ্গ : মহিলা ফটো উপলব্ধ	NVP2234417	764 নাম : শ্যামল বাসকে মায়ের নাম: মালতী বাসকে বাড়ির নং : এন0095 বয়স : 22 লিঙ্গ : পুরুষ ফটো উপলব্ধ	NVP2243350	765 নাম : কনকলতা মাণ্ডি পিতার নাম: অবনী মাণ্ডি বাড়ির নং : এন0138 বয়স : 25 লিঙ্গ : মহিলা ফটো উপলব্ধ	NVP2022317
766 নাম : কৌসলী সরেন স্বামীর নাম: লক্ষ্মীন্দ সরেন বাড়ির নং : n0147 বয়স : 30 লিঙ্গ : মহিলা ফটো উপলব্ধ	XWK1820463	767 নাম : পরিমল হেঙ্গম পিতার নাম: মস হেঙ্গম বাড়ির নং : n0143 বয়স : 46 লিঙ্গ : পুরুষ ফটো উপলব্ধ	FSL2059590	768 নাম : সুমিত্রা হেঙ্গম স্বামীর নাম: রঞ্জিত হেঙ্গম বাড়ির নং : n0106 বয়স : 36 লিঙ্গ : মহিলা ফটো উপলব্ধ	UVG0891515
769 নাম : মিনাকী হেঙ্গম পিতার নাম: সুশীল হেঙ্গম বাড়ির নং : এন0053 বয়স : 24 লিঙ্গ : মহিলা ফটো উপলব্ধ	NVP2152734	770 নাম : নমিতা টুডু স্বামীর নাম: প্রদীপ টুডু বাড়ির নং : n0078 বয়স : 35 লিঙ্গ : মহিলা ফটো উপলব্ধ	NVP1296847	771 নাম : আনন্দ হেঙ্গম পিতার নাম: রামদাস হেঙ্গম বাড়ির নং : n0053 বয়স : 55 লিঙ্গ : পুরুষ ফটো উপলব্ধ	NVP2116721
772 নাম : বাহামনি হেঙ্গম বাসকে স্বামীর নাম: লক্ষ্মন বাসকে বাড়ির নং : n0084 বয়স : 33 লিঙ্গ : মহিলা ফটো উপলব্ধ	NVP1534841	773 নাম : চমক হেঙ্গম পিতার নাম: রাজেন্দ্রনাথ হেঙ্গম বাড়ির নং : এন0058 বয়স : 23 লিঙ্গ : পুরুষ ফটো উপলব্ধ	NVP2152726	774 নাম : সাগুণ হেঙ্গম পিতার নাম: রঞ্জিত হেঙ্গম বাড়ির নং : এন0181 বয়স : 22 লিঙ্গ : পুরুষ ফটো উপলব্ধ	NVP2255743
775 নাম : শিবানী হেঙ্গম স্বামীর নাম: অনিল হেঙ্গম বাড়ির নং : n0074 বয়স : 33 লিঙ্গ : মহিলা ফটো উপলব্ধ	UVG1472588	776 নাম : অঞ্জলী হেঙ্গম স্বামীর নাম: যতীলাল হেঙ্গম বাড়ির নং : n0084 বয়স : 65 লিঙ্গ : মহিলা ফটো উপলব্ধ	NVP2213650	777 নাম : হরিপদ হেঙ্গম পিতার নাম: গোপাল হেঙ্গম বাড়ির নং : n0074 বয়স : 63 লিঙ্গ : পুরুষ ফটো উপলব্ধ	FSL2795524
778 নাম : বিজেন্দ্র হেঙ্গম পিতার নাম: দুর্গচরন হেঙ্গম বাড়ির নং : এন0139 বয়স : 31 লিঙ্গ : পুরুষ ফটো উপলব্ধ	NVP2022655	779 নাম : প্রবীর হেঙ্গম পিতার নাম: কালিপদ হেঙ্গম বাড়ির নং : N0159 বয়স : 29 লিঙ্গ : পুরুষ ফটো উপলব্ধ	NVP1842145	780 নাম : অর্জুন মাণ্ডি পিতার নাম: অবনী মাণ্ডি বাড়ির নং : n0134 বয়স : 30 লিঙ্গ : পুরুষ ফটো উপলব্ধ	NVP1642768



781 নাম : পার্বতী হেদ্রম মায়ের নাম: গুরুমনি হেদ্রম বাড়ির নং : n0134 বয়স : 34 লিঙ্গ : মহিলা	NVP1738277 ফটো উপলব্ধ	782 নাম : হরিপদ হেদ্রম মায়ের নাম: ফুলমনি হেদ্রম বাড়ির নং : n0143 বয়স : 43 লিঙ্গ : পুরুষ	FSL2711372 ফটো উপলব্ধ	783 নাম : ফুলমনি হেদ্রম স্বামীর নাম: মস হেদ্রম বাড়ির নং : n0143 বয়স : 86 লিঙ্গ : মহিলা	WB/36/246/111324 ফটো উপলব্ধ
784 নাম : যতীন হেদ্রম মায়ের নাম: রজনী হেদ্রম বাড়ির নং : n0142 বয়স : 31 লিঙ্গ : পুরুষ	NVP1642792 ফটো উপলব্ধ	785 নাম : বেহলা হেদ্রম স্বামীর নাম: বাবু হেদ্রম বাড়ির নং : n0137 বয়স : 51 লিঙ্গ : মহিলা	WB/36/246/111166 ফটো উপলব্ধ	786 নাম : ফুলমনি হেদ্রম স্বামীর নাম: দুর্গাচরণ হেদ্রম বাড়ির নং : n0137 বয়স : 56 লিঙ্গ : মহিলা	WB/36/246/111097 ফটো উপলব্ধ
787 নাম : সলমা হেদ্রম স্বামীর নাম: উৎপল হেদ্রম বাড়ির নং : n0124 বয়স : 29 লিঙ্গ : মহিলা	NVP1822873 ফটো উপলব্ধ	788 নাম : বিশাল হেদ্রম পিতার নাম: নির্মল কুমার হেদ্রম বাড়ির নং : এন0163 বয়স : 22 লিঙ্গ : পুরুষ	NVP2295848 ফটো উপলব্ধ	789 নাম : সিবন হেদ্রম পিতার নাম: যতীলাল হেদ্রম বাড়ির নং : এন0012 বয়স : 38 লিঙ্গ : পুরুষ	NVP1010909 ফটো উপলব্ধ
790 নাম : উৎপল হেদ্রম পিতার নাম: রামপদ হেদ্রম বাড়ির নং : n0124 বয়স : 36 লিঙ্গ : পুরুষ	NVP1754951 ফটো উপলব্ধ	791 নাম : রপুমনি হেদ্রম স্বামীর নাম: রামপদ হেদ্রম বাড়ির নং : n0125 বয়স : 61 লিঙ্গ : মহিলা	FSL2416204 ফটো উপলব্ধ	792 নাম : চম্পামনি হেদ্রম স্বামীর নাম: রঞ্জিত কুমার হেদ্রম বাড়ির নং : n0108 বয়স : 41 লিঙ্গ : মহিলা	FSL2711356 ফটো উপলব্ধ
793 নাম : চঞ্চলা হেদ্রম স্বামীর নাম: বিজেন্দ্র হেদ্রম বাড়ির নং : এন0139 বয়স : 26 লিঙ্গ : মহিলা	NVP2022333 ফটো উপলব্ধ	794 নাম : আরতী হেদ্রম স্বামীর নাম: বাসুদেব হেদ্রম বাড়ির নং : n0112 বয়স : 40 লিঙ্গ : মহিলা	NVP1534767 ফটো উপলব্ধ	795 নাম : আরতী হেদ্রম স্বামীর নাম: যতীন হেদ্রম বাড়ির নং : এন0182 বয়স : 39 লিঙ্গ : মহিলা	NVP1970383 ফটো উপলব্ধ
796 নাম : সুরজমনি হেদ্রম স্বামীর নাম: কালীচরণ হেদ্রম বাড়ির নং : n0124 বয়স : 53 লিঙ্গ : মহিলা	WB/36/246/111117 ফটো উপলব্ধ	797 নাম : গিরিন হেদ্রম পিতার নাম: লক্ষীরাম হেদ্রম বাড়ির নং : n0131 বয়স : 78 লিঙ্গ : পুরুষ	FSL2795433 ফটো উপলব্ধ	798 নাম : শান্তিময় হেদ্রম পিতার নাম: গিরিন হেদ্রম বাড়ির নং : n0131 বয়স : 42 লিঙ্গ : পুরুষ	NVP1010693 ফটো উপলব্ধ
799 নাম : অষ্টমী হেদ্রম স্বামীর নাম: শান্তিময় হেদ্রম বাড়ির নং : n0131 বয়স : 36 লিঙ্গ : মহিলা	NVP1010701 ফটো উপলব্ধ	800 নাম : মঞ্জুরী হেদ্রম স্বামীর নাম: দেবনাথ হেদ্রম বাড়ির নং : n0136 বয়স : 59 লিঙ্গ : মহিলা	WB/36/246/111171 ফটো উপলব্ধ	801 নাম : নিয়তী হেদ্রম পিতার নাম: দুর্গাচরণ হেদ্রম বাড়ির নং : n0137 বয়স : 38 লিঙ্গ : মহিলা	FSL2711612 ফটো উপলব্ধ
802 নাম : রুমালী হেদ্রম পিতার নাম: দুর্গাচরণ হেদ্রম বাড়ির নং : n0137 বয়স : 34 লিঙ্গ : মহিলা	NVP1296524 ফটো উপলব্ধ	803 নাম : মালতী হেদ্রম স্বামীর নাম: অনিল হেদ্রম বাড়ির নং : n0138 বয়স : 51 লিঙ্গ : মহিলা	WB/36/246/111167 ফটো উপলব্ধ	804 নাম : সিমন্ত হেদ্রম পিতার নাম: অনিল হেদ্রম বাড়ির নং : n0138 বয়স : 40 লিঙ্গ : পুরুষ	FSL2711364 ফটো উপলব্ধ
805 নাম : রূপালী হেদ্রম স্বামীর নাম: সিমন্ত হেদ্রম বাড়ির নং : n0138 বয়স : 34 লিঙ্গ : মহিলা	NVP1296946 ফটো উপলব্ধ	806 নাম : সেনাপতি হেদ্রম পিতার নাম: অনিল হেদ্রম বাড়ির নং : n0138 বয়স : 35 লিঙ্গ : পুরুষ	NVP1296664 ফটো উপলব্ধ	807 নাম : কল্যাণী হেদ্রম স্বামীর নাম: শক্তিপদ হেদ্রম বাড়ির নং : n0138 বয়স : 31 লিঙ্গ : মহিলা	NVP1738269 ফটো উপলব্ধ
808 নাম : রজনী হেদ্রম স্বামীর নাম: কানদেব হেদ্রম বাড়ির নং : n0142 বয়স : 56 লিঙ্গ : মহিলা	WB/36/246/111313 ফটো উপলব্ধ	809 নাম : শক্তিপদ হেদ্রম মায়ের নাম: রজনী হেদ্রম বাড়ির নং : n0142 বয়স : 35 লিঙ্গ : পুরুষ	NVP1642941 ফটো উপলব্ধ	810 নাম : সুদর্শন হেদ্রম পিতার নাম: মস হেদ্রম বাড়ির নং : n0143 বয়স : 53 লিঙ্গ : পুরুষ	WB/36/246/111331 ফটো উপলব্ধ



811	FSL2416154	নাম : কল্পনা হেহুম স্বামীর নাম: সুদর্শন হেহুম বাড়ির নং : n0143 বয়স : 49 লিঙ্গ : মহিলা	ফটো উপলব্ধ	812	NVP1296813	নাম : সম্পা হেহুম স্বামীর নাম: পরিমল হেহুম বাড়ির নং : n0143 বয়স : 36 লিঙ্গ : মহিলা	ফটো উপলব্ধ	813	NVP1297126	নাম : সুশীলা হেহুম স্বামীর নাম: নির্মল হেহুম বাড়ির নং : n0163 বয়স : 43 লিঙ্গ : মহিলা	ফটো উপলব্ধ
814	FSL1266725	নাম : রঞ্জিত হেহুম পিতার নাম: রুপচাঁদ হেহুম বাড়ির নং : n0106 বয়স : 49 লিঙ্গ : পুরুষ	ফটো উপলব্ধ	815	FSL2419521	নাম : কৃষ্ণ হাঁসদা পিতার নাম: নরেন হাঁসদা বাড়ির নং : n0067 বয়স : 44 লিঙ্গ : পুরুষ	ফটো উপলব্ধ	816	NVP1822790	নাম : অলকা হেহুম স্বামীর নাম: গৌড় হেহুম বাড়ির নং : n0081 বয়স : 31 লিঙ্গ : মহিলা	ফটো উপলব্ধ
817	NVP1822725	নাম : গৌড় হেহুম মায়ের নাম: গুরুমনি হেহুম বাড়ির নং : n0081 বয়স : 36 লিঙ্গ : পুরুষ	ফটো উপলব্ধ	818	NVP1822733	নাম : নিতাই হেহুম মায়ের নাম: গুরুমনি হেহুম বাড়ির নং : n0081 বয়স : 33 লিঙ্গ : পুরুষ	ফটো উপলব্ধ	819	FSL1265578	নাম : সুপ্রভা হেহুম পিতার নাম: ঠাকুরদাস হেহুম বাড়ির নং : n0054 বয়স : 50 লিঙ্গ : মহিলা	ফটো উপলব্ধ
820	WB/36/246/111238	নাম : পাবর্ভী হেহুম স্বামীর নাম: রাইসেন হেহুম বাড়ির নং : n0134 বয়স : 66 লিঙ্গ : মহিলা	ফটো উপলব্ধ	821	WB/36/246/111241	নাম : অবনী মাণ্ডি পিতার নাম: নিখিল মাণ্ডি বাড়ির নং : n0134 বয়স : 53 লিঙ্গ : পুরুষ	ফটো উপলব্ধ	822	WB/36/246/111234	নাম : বাসনী মাণ্ডি স্বামীর নাম: অবনী মাণ্ডি বাড়ির নং : n0134 বয়স : 49 লিঙ্গ : মহিলা	ফটো উপলব্ধ
823	NVP1883362	নাম : ইপিলা মান্ডি স্বামীর নাম: অর্জুন মান্ডি বাড়ির নং : n0134 বয়স : 27 লিঙ্গ : মহিলা	ফটো উপলব্ধ	824	FSL2416329	নাম : সঞ্জীব হেহুম পিতার নাম: লক্ষর হেহুম বাড়ির নং : n0141 বয়স : 49 লিঙ্গ : পুরুষ	ফটো উপলব্ধ	825	NVP2402907	নাম : রঞ্জিত হেহুম পিতার নাম: লক্ষর হেহুম বাড়ির নং : n0141 বয়স : 51 লিঙ্গ : পুরুষ	ফটো উপলব্ধ
826	XWK1456680	নাম : মালতী হেহুম স্বামীর নাম: প্রবীর হেহুম বাড়ির নং : n0159 বয়স : 32 লিঙ্গ : মহিলা	ফটো উপলব্ধ	827	XWQ1218924	নাম : জবারানী হেহুম স্বামীর নাম: হরিপদ হেহুম বাড়ির নং : n0143 বয়স : 28 লিঙ্গ : মহিলা	ফটো উপলব্ধ	828	WB/36/246/111289	নাম : চাঁদমনি হেহুম স্বামীর নাম: বিশ্বনাথ হেহুম বাড়ির নং : n0147 বয়স : 61 লিঙ্গ : মহিলা	ফটো উপলব্ধ
829	FSL2415818	নাম : পল্টু সরেন পিতার নাম: বাবুলাল সরেন বাড়ির নং : n0147 বয়স : 58 লিঙ্গ : পুরুষ	ফটো উপলব্ধ	830	FSL2415826	নাম : বেলমনি সরেন স্বামীর নাম: পল্টু সরেন বাড়ির নং : n0147 বয়স : 52 লিঙ্গ : মহিলা	ফটো উপলব্ধ	831	NVP1535038	নাম : লক্ষীন্দ সরেন পিতার নাম: পল্টু সরেন বাড়ির নং : n0147 বয়স : 32 লিঙ্গ : পুরুষ	ফটো উপলব্ধ
832	WB/36/246/108292	নাম : সুশীল হেহুম পিতার নাম: রামদাস হেহুম বাড়ির নং : n0053 বয়স : 66 লিঙ্গ : পুরুষ	ফটো উপলব্ধ	833	NVP2406478	নাম : পার্বতী হেহুম স্বামীর নাম: সুশীল হেহুম বাড়ির নং : n0053 বয়স : 55 লিঙ্গ : মহিলা	ফটো উপলব্ধ	834	NVP1642842	নাম : রবীন্দ্রনাথ হেহুম পিতার নাম: সুশীল হেহুম বাড়ির নং : n0053 বয়স : 30 লিঙ্গ : পুরুষ	ফটো উপলব্ধ
835	FSL2057768	নাম : উর্মিলা হেমব্রম স্বামীর নাম: অনন্দ হেমব্রম বাড়ির নং : n0053 বয়স : 50 লিঙ্গ : মহিলা	ফটো উপলব্ধ	836	WB/36/246/108305	নাম : গুয়ামনি হেহুম স্বামীর নাম: ধরমদাস হেহুম বাড়ির নং : n0054 বয়স : 66 লিঙ্গ : মহিলা	ফটো উপলব্ধ	837	WB/36/246/108120	নাম : গুরুচরন মাঝি পিতার নাম: নয়ান মাঝি বাড়ির নং : n0054 বয়স : 61 লিঙ্গ : পুরুষ	ফটো উপলব্ধ
838	WB/36/246/108293	নাম : রাজেন্দ্রনাথ হেহুম পিতার নাম: ঠাকুরদাস হেহুম বাড়ির নং : n0054 বয়স : 59 লিঙ্গ : পুরুষ	ফটো উপলব্ধ	839	WB/36/246/108299	নাম : বেলমনি হেহুম স্বামীর নাম: রাজেন্দ্রনাথ হেহুম বাড়ির নং : n0054 বয়স : 52 লিঙ্গ : মহিলা	ফটো উপলব্ধ	840	NVP1642826	নাম : নীলিমা হেহুম পিতার নাম: রাজেন্দ্রনাথ হেহুম বাড়ির নং : n0054 বয়স : 31 লিঙ্গ : মহিলা	ফটো উপলব্ধ

841 নাম : প্রতিমা হেদ্রম পিতার নাম: রাজেন্দ্রনাথ হেদ্রম বাড়ির নং : n0054 বয়স : 30 লিঙ্গ : মহিলা	NVP1642834 ফটো উপলব্ধ	842 নাম : পল্লব কুমার মাঝি পিতার নাম: গুরুচরণ মাঝি বাড়ির নং : এন0021 বয়স : 20 লিঙ্গ : পুরুষ	NVP2428266 ফটো উপলব্ধ	843 নাম : ডালিম হেদ্রম পিতার নাম: বিনোদ হেদ্রম বাড়ির নং : n0067 বয়স : 35 লিঙ্গ : পুরুষ	NVP1296375 ফটো উপলব্ধ
844 নাম : কম্পনা হেদ্রম স্বামীর নাম: হরিপদ হেদ্রম বাড়ির নং : n0074 বয়স : 56 লিঙ্গ : মহিলা	WB/36/246/108145 ফটো উপলব্ধ	845 নাম : অনিল হেদ্রম পিতার নাম: হরিপদ হেদ্রম বাড়ির নং : n0074 বয়স : 33 লিঙ্গ : পুরুষ	NVP1011139 ফটো উপলব্ধ	846 নাম : বাবুলাল হেদ্রম পিতার নাম: রসরাজ হেদ্রম বাড়ির নং : n0078 বয়স : 59 লিঙ্গ : পুরুষ	WB/36/246/108361 ফটো উপলব্ধ
847 নাম : সত্যমী হেদ্রম স্বামীর নাম: বাবুলাল হেদ্রম বাড়ির নং : n0078 বয়স : 54 লিঙ্গ : মহিলা	WB/36/246/108365 ফটো উপলব্ধ	848 নাম : রাহালা হেদ্রম পিতার নাম: মতিলাল হেদ্রম বাড়ির নং : n0078 বয়স : 31 লিঙ্গ : মহিলা	NVP1534833 ফটো উপলব্ধ	849 নাম : গুরুমনি হেদ্রম স্বামীর নাম: লবেন হেদ্রম বাড়ির নং : n0081 বয়স : 66 লিঙ্গ : মহিলা	FSL2795474 ফটো উপলব্ধ
850 নাম : শশনঃ হেদ্রম পিতার নাম: সুদর্শন হেদ্রম বাড়ির নং : N0143 বয়স : 27 লিঙ্গ : পুরুষ	NVP1883370 ফটো উপলব্ধ	851 নাম : মতিলাল হেদ্রম পিতার নাম: রসরাজ হেদ্রম বাড়ির নং : n0084 বয়স : 66 লিঙ্গ : পুরুষ	FSL2795508 ফটো উপলব্ধ	852 নাম : রূপচাঁদ হেদ্রম পিতার নাম: কান্টু হেদ্রম বাড়ির নং : n0112 বয়স : 75 লিঙ্গ : পুরুষ	NVP2519981 ফটো উপলব্ধ
853 নাম : বাসুদেব হেদ্রম পিতার নাম: রূপচাঁদ হেদ্রম বাড়ির নং : n0112 বয়স : 42 লিঙ্গ : পুরুষ	FSL2711588 ফটো উপলব্ধ	854 নাম : প্রণব হেমব্রম পিতার নাম: সিমন্তু হেমব্রম বাড়ির নং : এন0138 বয়স : 19 লিঙ্গ : পুরুষ	NVP2493062 ফটো উপলব্ধ	855 নাম : প্রদীপ হেমব্রম পিতার নাম: কালীপদ হেমব্রম বাড়ির নং : এন0159 বয়স : 22 লিঙ্গ : পুরুষ	NVP2493112 ফটো উপলব্ধ
856 নাম : তাপস মাঝি পিতার নাম: চিড়িতন মাঝি বাড়ির নং : এন0016 বয়স : 19 লিঙ্গ : পুরুষ	NVP2493120 ফটো উপলব্ধ	857 নাম : দেবরাজ মাঝি পিতার নাম: অসিত বরণ মাঝি বাড়ির নং : এন0230 বয়স : 20 লিঙ্গ : পুরুষ	NVP2493138 ফটো উপলব্ধ	858 নাম : কোয়েল মুরমু পিতার নাম: পূর্ণচন্দ্র মুরমু বাড়ির নং : এন0110 বয়স : 23 লিঙ্গ : মহিলা	NVP2493146 ফটো উপলব্ধ
859 নাম : সুশান্ত তন্তুবায় পিতার নাম: খগেন তন্তুবায় বাড়ির নং : এন0093 বয়স : 20 লিঙ্গ : পুরুষ	NVP2493153 ফটো উপলব্ধ	860 নাম : বিনতা মাঝি স্বামীর নাম: গুণধর মাঝি বাড়ির নং : এন0098 বয়স : 28 লিঙ্গ : মহিলা	NVP2493161 ফটো উপলব্ধ	861 নাম : সুলেখা মান্ডি পিতার নাম: জিতেন মান্ডি বাড়ির নং : এন0025 বয়স : 19 লিঙ্গ : পুরুষ	NVP2493187 ফটো উপলব্ধ
862 নাম : অর্পিতা মাঝি পিতার নাম: ভগীরথ মাঝি বাড়ির নং : এন0061 বয়স : 20 লিঙ্গ : মহিলা	NVP2493195 ফটো উপলব্ধ	863 নাম : তন্ময় মাঝি পিতার নাম: বিশ্বনাথ মাঝি বাড়ির নং : এন0099 বয়স : 20 লিঙ্গ : পুরুষ	NVP2493229 ফটো উপলব্ধ	864 নাম : সঞ্জয় মাঝি পিতার নাম: চোকা মাঝি বাড়ির নং : এন0013 বয়স : 20 লিঙ্গ : পুরুষ	NVP2493237 ফটো উপলব্ধ
865 নাম : রাহুল মাঝি পিতার নাম: পৌরাস মাঝি বাড়ির নং : এন0033 বয়স : 21 লিঙ্গ : পুরুষ	NVP2493278 ফটো উপলব্ধ	866 নাম : শ্যামাপদ তন্তুবায় পিতার নাম: নীলকণ্ঠ তন্তুবায় বাড়ির নং : এন0041 বয়স : 29 লিঙ্গ : পুরুষ	NVP2493286 ফটো উপলব্ধ	867 নাম : মামনি মাঝি পিতার নাম: বিপদতারণ মাঝি বাড়ির নং : এন0018 বয়স : 19 লিঙ্গ : মহিলা	NVP2493294 ফটো উপলব্ধ
868 নাম : সুনিতা মাঝি স্বামীর নাম: নিখিল মাঝি বাড়ির নং : এন249 বয়স : 20 লিঙ্গ : মহিলা	NVP2509388 ফটো উপলব্ধ	869 নাম : মনীন্দ্রনাথ মাঝি পিতার নাম: নবীনচন্দ্র মাঝি বাড়ির নং : এন0035 বয়স : 36 লিঙ্গ : পুরুষ	NVP1296631 ফটো উপলব্ধ	870 নাম : প্রদীপ মাঝি পিতার নাম: অরুণ মাঝি বাড়ির নং : এন0057 বয়স : 20 লিঙ্গ : পুরুষ	NVP2515278 ফটো উপলব্ধ



<p>871</p> <p>নাম : ছায়া মাঝি স্বামীর নাম: গৌতম মাঝি বাড়ির নং : এন0033 বয়স : 20 লিঙ্গ : মহিলা</p>	<p>NVP2515328</p> <p>ফটো উপলব্ধ</p>	<p>872</p> <p>নাম : জয়দেব মাঝি পিতার নাম: সুনীল মাঝি বাড়ির নং : এন0022 বয়স : 19 লিঙ্গ : পুরুষ</p>	<p>NVP2515344</p> <p>ফটো উপলব্ধ</p>	<p>873</p> <p>নাম : অনুরূপা মাঝি পিতার নাম: অজিত মাঝি বাড়ির নং : এন0037 বয়স : 19 লিঙ্গ : মহিলা</p>	<p>NVP2515419</p> <p>ফটো উপলব্ধ</p>
<p>874</p> <p>নাম : লখিমদর মাঝি পিতার নাম: অনিল মাঝি বাড়ির নং : এন0037 বয়স : 19 লিঙ্গ : পুরুষ</p>	<p>NVP2515476</p> <p>ফটো উপলব্ধ</p>	<p>875</p> <p>নাম : মঙ্গলী মাঝী পিতার নাম: লুলু মাঝী বাড়ির নং : এন0057 বয়স : 22 লিঙ্গ : পুরুষ</p>	<p>XWK2375871</p> <p>ফটো উপলব্ধ</p>	<p>876</p> <p>নাম : মনিকা মুর্মু পিতার নাম: বাদল মুর্মু বাড়ির নং : এন0053 বয়স : 24 লিঙ্গ : মহিলা</p>	<p>UVG2182889</p> <p>ফটো উপলব্ধ</p>
<p>877</p> <p>নাম : শকুন্তলা মাঝি স্বামীর নাম: গৌরঙ্গ মাঝি বাড়ির নং : এন0033 বয়স : 50 লিঙ্গ : মহিলা</p>	<p>FSL2056521</p> <p>ফটো উপলব্ধ</p>	<p>878</p> <p>নাম : সুমিতা বাস্কো স্বামীর নাম: সঞ্জীব কুমার বাস্কো বাড়ির নং : এন0014 বয়স : 25 লিঙ্গ : মহিলা</p>	<p>XWI1844349</p> <p>ফটো উপলব্ধ</p>	<p>879</p> <p>নাম : বর্ণালী সরেন স্বামীর নাম: শৈলেন্দ্র নাথ সরেন বাড়ির নং : এন0025 বয়স : 22 লিঙ্গ : মহিলা</p>	<p>NVP2233138</p> <p>ফটো উপলব্ধ</p>

880	1	NVP2545481	ফটো উপলব্ধ	881	1	NVP2545614	ফটো উপলব্ধ	882	1	NVP2545655	ফটো উপলব্ধ
নাম : যীতসেন মর্শু পিতার নাম: পূর্ণচন্দ্র মর্শু বাড়ির নং : এন০১১০ বয়স : 20 লিঙ্গ : পুরুষ				নাম : চিরঞ্জিত তত্ত্ববায় পিতার নাম: জয়দেব তত্ত্ববায় বাড়ির নং : এন০০০৮ বয়স : 19 লিঙ্গ : পুরুষ				নাম : অমরেশ মাঝি পিতার নাম: রক্ষাকর মাঝি বাড়ির নং : এন০০২৬ বয়স : 18 লিঙ্গ : পুরুষ			
883	1	NVP2545663	ফটো উপলব্ধ	884	1	NVP2545788	ফটো উপলব্ধ	885	1	NVP2545929	ফটো উপলব্ধ
নাম : পার্বতী তত্ত্ববায় স্বামীর নাম: কমলেন্দু তত্ত্ববায় বাড়ির নং : এন০০০২ বয়স : 19 লিঙ্গ : মহিলা				নাম : অমিত কুমার মাঝি পিতার নাম: স্বপন কুমার মাঝি বাড়ির নং : এন০০১৯ বয়স : 18 লিঙ্গ : পুরুষ				নাম : অনিল তত্ত্ববায় পিতার নাম: সমীর তত্ত্ববায় বাড়ির নং : এন০160 বয়স : 18 লিঙ্গ : পুরুষ			
886	1	NVP2545945	ফটো উপলব্ধ	887	1	NVP2545978	ফটো উপলব্ধ	888	1	NVP2545986	ফটো উপলব্ধ
নাম : দোলন মাঝি পিতার নাম: বিমল মাঝি বাড়ির নং : এন০০৩৪ বয়স : 20 লিঙ্গ : মহিলা				নাম : দুলাল মাঝি পিতার নাম: বিনোদ মাঝি বাড়ির নং : ১৬ বয়স : 28 লিঙ্গ : পুরুষ				নাম : মানিকলাল মাঝি পিতার নাম: দিলীপ মাঝি বাড়ির নং : এন০032 বয়স : 18 লিঙ্গ : পুরুষ			
889	1	NVP2546000	ফটো উপলব্ধ	890	1	NVP2546067	ফটো উপলব্ধ	891	1	NVP2548741	ফটো উপলব্ধ
নাম : গৌরাজ মাঝি পিতার নাম: বসন্ত মাঝি বাড়ির নং : এন০০৩৮ বয়স : 18 লিঙ্গ : পুরুষ				নাম : পূজা মাঝি পিতার নাম: বিনোদ মাঝি বাড়ির নং : ১৬ বয়স : 19 লিঙ্গ : মহিলা				নাম : সুতোচনা বাস্কে পিতার নাম: লক্ষীন্দর বাস্কে বাড়ির নং : এন০০৭৬ বয়স : 19 লিঙ্গ : মহিলা			
892	1	NVP2548832	ফটো উপলব্ধ	893	1	NVP2548915	ফটো উপলব্ধ	894	1	NVP2548964	ফটো উপলব্ধ
নাম : রিমিল হাঁসদা পিতার নাম: বুদ্ধেশ্বর হাঁসদা বাড়ির নং : এন০০৮৫ বয়স : 18 লিঙ্গ : পুরুষ				নাম : সুজন হাঁসদা পিতার নাম: মতিলাল হাঁসদা বাড়ির নং : এন০১১৪ বয়স : 18 লিঙ্গ : পুরুষ				নাম : আহলা বাস্কে পিতার নাম: রামপদ বাস্কে বাড়ির নং : এন০০৬৮ বয়স : 18 লিঙ্গ : পুরুষ			
895	1	NVP2549046	ফটো উপলব্ধ	896	1	NVP2549343	ফটো উপলব্ধ	897	1	NVP2551505	ফটো উপলব্ধ
নাম : শেফালী মাঝি স্বামীর নাম: শ্রীমতি মাঝি বাড়ির নং : এন০০২৪ বয়স : 18 লিঙ্গ : মহিলা				নাম : দিপালী মাঝি স্বামীর নাম: প্রদীপ মাঝি বাড়ির নং : এন০০২৯ বয়স : 18 লিঙ্গ : মহিলা				নাম : মনিমালা মাঝি স্বামীর নাম: রূপকুমার মাঝি বাড়ির নং : এন০০৪৭ বয়স : 19 লিঙ্গ : মহিলা			
898	1	NVP2551620	ফটো উপলব্ধ	899	1	NVP2551646	ফটো উপলব্ধ	900	1	NVP2552248	ফটো উপলব্ধ
নাম : সুপর্ণা মাঝি স্বামীর নাম: স্বরূপ মাঝি বাড়ির নং : এন০০৪৮ বয়স : 22 লিঙ্গ : মহিলা				নাম : জয়দেব হাঁসদা পিতার নাম: লক্ষীনারায়ন হাঁসদা বাড়ির নং : এন০১৪৬ বয়স : 18 লিঙ্গ : পুরুষ				নাম : অমিত মাঝি পিতার নাম: কার্তিক মাঝি বাড়ির নং : এন০২৪০ বয়স : 19 লিঙ্গ : পুরুষ			
901	1	NVP2553766	ফটো উপলব্ধ	902	1	NVP2554145	ফটো উপলব্ধ	903	1	NVP2554251	ফটো উপলব্ধ
নাম : বিশ্বজিৎ মাঝি পিতার নাম: অজিত মাঝি বাড়ির নং : এন০০৫৫ বয়স : 18 লিঙ্গ : পুরুষ				নাম : সুকুরমনি হেহ্নম স্বামীর নাম: নিতাই হেহ্নম বাড়ির নং : এন০০৮১ বয়স : 20 লিঙ্গ : মহিলা				নাম : সাগর মাঝি পিতার নাম: দেবেন্দ্রনাথ মাঝি বাড়ির নং : এন০০২৩ বয়স : 18 লিঙ্গ : পুরুষ			



904	1	NVP2558757
নাম : সুলেখা হাঁসদা স্বামীর নাম: গোপাল হাঁসদা বাড়ির নং : এন০১১৩ বয়স : 35 লিঙ্গ : মহিলা		
ফটো উপলব্ধ		

905	1	NVP2558765
নাম : আহলা মুর্মা পিতার নাম: বিশ্বনাথ মুর্মা বাড়ির নং : এন০০৮০ বয়স : 18 লিঙ্গ : মহিলা		
ফটো উপলব্ধ		

906	1	NVP2558641
নাম : রিনা মাঝি স্বামীর নাম: বিপ্লব মাঝি বাড়ির নং : এন০০৬০ বয়স : 21 লিঙ্গ : মহিলা		
ফটো উপলব্ধ		

907	1	RVU2326973
নাম : যমুনা মান্ডি মায়ের নাম: সকল মান্ডি বাড়ির নং : এন০১১৩ বয়স : 29 লিঙ্গ : মহিলা		
ফটো উপলব্ধ		

908	1	NVP2485530
নাম : শ্যামলী মাঝি পিতার নাম: রঞ্জিত মাঝি বাড়ির নং : এন০০২৯ বয়স : 19 লিঙ্গ : মহিলা		
ফটো উপলব্ধ		

909	1	XWI2231843
নাম : রেখা মাঝি পিতার নাম: কৃষ্ণ চন্দ্র মাঝি বাড়ির নং : এন০০২৪ বয়স : 23 লিঙ্গ : মহিলা		
ফটো উপলব্ধ		

910	1	UVG1842483
নাম : কণিকা হাঁসদা পিতার নাম: নেপাল হাঁসদা বাড়ির নং : এন০০৮০ বয়স : 25 লিঙ্গ : মহিলা		
ফটো উপলব্ধ		

নির্বাচক সংখ্যার সারসংক্ষেপ :

A) নির্বাচকের সংখ্যা :

	নির্বাচক তালিকার প্রকৃতি	নির্বাচক তালিকার পরিচিতি :	নির্বাচকের সংখ্যা :				
			পুরুষ	মহিলা	তৃতীয় লিঙ্গ	মোট	
I	মূল তালিকা	মূল তালিকা	বিশেষ নিবিড় সংশোধন ২০২৬ এর চূড়ান্ত ভোটার তালিকার সহিত 06-04-2026 তারিখ অবধি সংশোধিত নির্বাচক তালিকা	427	452	0	879
II	1- সংযোজন তালিকা	সংযোজনী 1	বিশেষ সংক্ষিপ্ত সংশোধন 2026	15	9	0	24
		সংযোজনী 2	ধারাবাহিক সংশোধন 2026	0	7	0	7
		মোট		15	16	0	31
III	2- বিয়োজন তালিকা	সংযোজনী 1	বিশেষ সংক্ষিপ্ত সংশোধন 2026	0	0	0	0
		সংযোজনী 2	ধারাবাহিক সংশোধন 2026	0	0	0	0
		মোট		0	0	0	0
IV	'লিঙ্গ ক্ষেত্রের' পরিবর্তনের কারণে পার্থক্য			0	0	0	0
V	বিচারপ্রক্রিয়ার অধীনস্থ			0	0	0	0
VI	বিচার বিভাগীয় আধিকারিক কর্তৃক বিচারপূর্বক নিষ্পত্তির পর বিয়োজিত			2	1	0	3
নির্বাচকের মোট সংখ্যা (I+II-III+IV-V-VI)				440	467	0	907

B) ক্রটি সংশোধনের সংখ্যা :

নির্বাচক তালিকার প্রকৃতি	নির্বাচক তালিকার পরিচিতি :	ক্রটি সংশোধনের সংখ্যা :
সংযোজনী 1	বিশেষ সংক্ষিপ্ত সংশোধন 2026	3
সংযোজনী 2	ধারাবাহিক সংশোধন 2026	0
	মোট	3

নির্বাচক নিবন্ধন আধিকারিকের স্বাক্ষর

E-মৃত, S-স্থানান্তরিত, R-একাধিকবার অন্তর্ভুক্ত, M-নিখোঁজ, Q-যোগ্য নহে