



## নির্বাচক তালিকা 2026 S25 পশ্চিমবঙ্গ

|  |                         |  |       |              |     |                  |                         |         |   |      |              |                 |             |      |             |        |             |      |             |     |          |
|--|-------------------------|--|-------|--------------|-----|------------------|-------------------------|---------|---|------|--------------|-----------------|-------------|------|-------------|--------|-------------|------|-------------|-----|----------|
| বিধানসভা নির্বাচনক্ষেত্রের নং, নাম ও সংরক্ষণের স্থিতি : 25 - মাটিগাড়া - নক্সালবাড়ি (তপশীলি জাতি)                                       |                         | অংশ নং : 203   |       |              |     |                  |                         |         |   |      |              |                 |             |      |             |        |             |      |             |     |          |
| বিধানসভা নির্বাচনক্ষেত্রটি যে লোকসভা নির্বাচনক্ষেত্রের / ক্ষেত্রসমূহের অন্তর্ভুক্ত তার নং, নাম ও সংরক্ষণ স্থিতি : 4 - দার্জিলিং (সাধারণ) |                         |  |       |              |     |                  |                         |         |   |      |              |                 |             |      |             |        |             |      |             |     |          |
| 1. সংশোধনের পূর্ণ বিবরণ  |                         |  |       |              |     |                  |                         |         |   |      |              |                 |             |      |             |        |             |      |             |     |          |
| সংশোধনের বৎসর :  | 2026                    | নির্বাচক তালিকার পরিচিতি :<br>বিশেষ নিবিড় সংশোধন ২০২৬ এর চূড়ান্ত ভোটার তালিকার সহিত 06-04-2026 তারিখ অবধি সংশোধিত নির্বাচক তালিকা  |       |              |     |                  |                         |         |   |      |              |                 |             |      |             |        |             |      |             |     |          |
| ভিত্তি তারিখ :   | 01-01-2026              |  |       |              |     |                  |                         |         |   |      |              |                 |             |      |             |        |             |      |             |     |          |
| সংশোধনের প্রকৃতি :   | ধারাবাহিক সংশোধন 2026   |  |       |              |     |                  |                         |         |   |      |              |                 |             |      |             |        |             |      |             |     |          |
| প্রকাশনার তারিখ :  | 06-04-2026              |  |       |              |     |                  |                         |         |   |      |              |                 |             |      |             |        |             |      |             |     |          |
| 2. অংশ ও নির্বাচনী এলাকার পূর্ণ বিবরণ :  |                         |  |       |              |     |                  |                         |         |   |      |              |                 |             |      |             |        |             |      |             |     |          |
| অংশের ভাগ নং ও নাম :   |                         |  |       |              |     |                  |                         |         |   |      |              |                 |             |      |             |        |             |      |             |     |          |
| 1-কড়াইবাড়ী   |                         | <table border="1" style="width: 100%; border-collapse: collapse;"> <tr> <td style="width: 60%;">প্রধান শহর/গ্রাম</td> <td>: পূর্ব কড়াইবাড়ির ছাট</td> </tr> <tr> <td>ওয়ার্ড</td> <td>:</td> </tr> <tr> <td>থানা</td> <td>: প্রধান নগর</td> </tr> <tr> <td>গ্রাম পঞ্চগয়েত</td> <td>: চম্পাসারী</td> </tr> <tr> <td>ব্লক</td> <td>: মাটিগাড়া</td> </tr> <tr> <td>মহকুমা</td> <td>: শিলিগুড়ি</td> </tr> <tr> <td>জেলা</td> <td>: দার্জিলিং</td> </tr> <tr> <td>পিন</td> <td>: 734003</td> </tr> </table> |       |              |     | প্রধান শহর/গ্রাম | : পূর্ব কড়াইবাড়ির ছাট | ওয়ার্ড | : | থানা | : প্রধান নগর | গ্রাম পঞ্চগয়েত | : চম্পাসারী | ব্লক | : মাটিগাড়া | মহকুমা | : শিলিগুড়ি | জেলা | : দার্জিলিং | পিন | : 734003 |
| প্রধান শহর/গ্রাম   | : পূর্ব কড়াইবাড়ির ছাট |  |       |              |     |                  |                         |         |   |      |              |                 |             |      |             |        |             |      |             |     |          |
| ওয়ার্ড  | :                       |  |       |              |     |                  |                         |         |   |      |              |                 |             |      |             |        |             |      |             |     |          |
| থানা   | : প্রধান নগর            |  |       |              |     |                  |                         |         |   |      |              |                 |             |      |             |        |             |      |             |     |          |
| গ্রাম পঞ্চগয়েত  | : চম্পাসারী             |  |       |              |     |                  |                         |         |   |      |              |                 |             |      |             |        |             |      |             |     |          |
| ব্লক   | : মাটিগাড়া             |  |       |              |     |                  |                         |         |   |      |              |                 |             |      |             |        |             |      |             |     |          |
| মহকুমা   | : শিলিগুড়ি             |  |       |              |     |                  |                         |         |   |      |              |                 |             |      |             |        |             |      |             |     |          |
| জেলা   | : দার্জিলিং             |  |       |              |     |                  |                         |         |   |      |              |                 |             |      |             |        |             |      |             |     |          |
| পিন  | : 734003                |  |       |              |     |                  |                         |         |   |      |              |                 |             |      |             |        |             |      |             |     |          |
| 3. ভোট গ্রহন কেন্দ্রের পূর্ণ বিবরণ :   |                         |  |       |              |     |                  |                         |         |   |      |              |                 |             |      |             |        |             |      |             |     |          |
| ভোট গ্রহন কেন্দ্রের নং, নাম :  |                         | ভোট গ্রহন কেন্দ্রের শ্রেণী :   |       | সাধারণ       |     |                  |                         |         |   |      |              |                 |             |      |             |        |             |      |             |     |          |
| 203 - কড়াইবাড়ী প্রাথমিক বিদ্যালয়  |                         | এই অংশে সহায়ক ভোটগ্রহন কেন্দ্রের সংখ্যা   |       | 0            |     |                  |                         |         |   |      |              |                 |             |      |             |        |             |      |             |     |          |
| ভোট গ্রহন কেন্দ্রের ঠিকানা :   |                         | :  |       |              |     |                  |                         |         |   |      |              |                 |             |      |             |        |             |      |             |     |          |
| কড়াইবাড়ী প্রাথমিক বিদ্যালয়, ঘর-২, কড়াইবাড়ী  |                         |  |       |              |     |                  |                         |         |   |      |              |                 |             |      |             |        |             |      |             |     |          |
| 4. নির্বাচকের সংখ্যা :   |                         |  |       |              |     |                  |                         |         |   |      |              |                 |             |      |             |        |             |      |             |     |          |
| প্রথম ক্রমিক নং  | শেষ ক্রমিক নং           | মোট সংখ্যা   |       |              |     |                  |                         |         |   |      |              |                 |             |      |             |        |             |      |             |     |          |
|  |                         | পুরুষ  | মহিলা | তৃতীয় লিঙ্গ | মোট |                  |                         |         |   |      |              |                 |             |      |             |        |             |      |             |     |          |
| 1  | 805                     | 408  | 358   | 0            | 766 |                  |                         |         |   |      |              |                 |             |      |             |        |             |      |             |     |          |

নির্বাচক নিবন্ধন আধিকারিকের স্বাক্ষর

Nazri Naksha

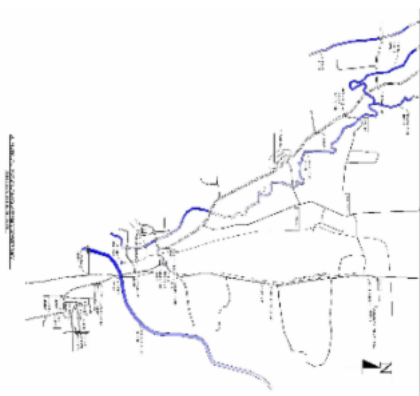

Google Map View



Polling Station Building Front View



Polling Station Front View



Cad View



Key MAP View



|  |                                 |   |                                 |  |                                 |
|--|---------------------------------|---|---------------------------------|--|---------------------------------|
| 1<br>নাম : সূজীত শর্মা<br>পিতার নাম: হ্যারি প্রসাদ শর্মা<br>বাড়ির নং : 000<br>বয়স : 23 লিঙ্গ : পুরুষ             | ZRS2825438<br>ফটো উপলব্ধ        | 2<br>নাম : উর্গেন লামা তামাং<br>মায়ের নাম: ৎশ্রিংগ লামা লামা<br>বাড়ির নং : 114<br>বয়স : 26 লিঙ্গ : পুরুষ       | ZRS2677235<br>ফটো উপলব্ধ        | Q 3<br>নাম : বর্শা ছেত্রী শর্মা<br>স্বামীর নাম: মহীন্দ্র শর্মা<br>বাড়ির নং : 344<br>বয়স : 26 লিঙ্গ : মহিলা | AVV1440429<br>ফটো উপলব্ধ        |
| 4<br>নাম :<br>পিতার নাম:<br>বাড়ির নং : এন0021<br>বয়স : 38 লিঙ্গ : মহিলা  | MDM2991289<br>ফটো উপলব্ধ        | 5<br>নাম :<br>পিতার নাম:<br>বাড়ির নং : 101<br>বয়স : 60 লিঙ্গ : পুরুষ  | ZRS2767820<br>ফটো উপলব্ধ        | 6<br>নাম :<br>স্বামীর নাম:<br>বাড়ির নং : 23<br>বয়স : 38 লিঙ্গ : মহিলা                                      | AVV1046812<br>ফটো উপলব্ধ        |
| 7<br>নাম : মধুসূদন অধিকারী<br>পিতার নাম: মনোরথ অধিকারী<br>বাড়ির নং : পুরবা করায়বাবারী<br>বয়স : 32 লিঙ্গ : পুরুষ | ZRS2654531<br>ফটো উপলব্ধ        | 8<br>নাম : কাশিনাথ অধিকারী<br>পিতার নাম: তুলসী অধিকারী<br>বাড়ির নং : n0131<br>বয়স : 62 লিঙ্গ : পুরুষ            | WB/04/025/0348001<br>ফটো উপলব্ধ | 9<br>নাম : কৌশিন্ধা অধিকারী<br>স্বামীর নাম: কাশিনাথ অধিকারী<br>বাড়ির নং : n0131<br>বয়স : 58 লিঙ্গ : মহিলা  | WB/04/025/0348002<br>ফটো উপলব্ধ |
| 10<br>নাম : মনমায়া অধিকারী<br>পিতার নাম: কাশীনাথ অধিকারী<br>বাড়ির নং : n0131<br>বয়স : 40 লিঙ্গ : মহিলা          | GLQ4407037<br>ফটো উপলব্ধ        | 11<br>নাম : উমা অধিকারী<br>পিতার নাম: কাশি নাথ অধিকারী<br>বাড়ির নং : n0131<br>বয়স : 33 লিঙ্গ : মহিলা            | ZRS1386374<br>ফটো উপলব্ধ        | 12<br>নাম : গনেশ অধিকারী<br>পিতার নাম: মনোরথ অধিকারী<br>বাড়ির নং : n0494<br>বয়স : 40 লিঙ্গ : পুরুষ         | ZRS2301331<br>ফটো উপলব্ধ        |
| 13<br>নাম : দমন্ত অধিকারী<br>স্বামীর নাম: গনেশ অধিকারী<br>বাড়ির নং : n0502<br>বয়স : 36 লিঙ্গ : মহিলা             | ZRS2301398<br>ফটো উপলব্ধ        | 14<br>নাম : খেমরাজ আচার্য<br>পিতার নাম: নন্দীরাজ আচার্য<br>বাড়ির নং : n0075<br>বয়স : 43 লিঙ্গ : পুরুষ           | GLQ3246063<br>ফটো উপলব্ধ        | 15<br>নাম : ভাওয়াল আচার্য<br>পিতার নাম: নন্দীরাজ আচার্য<br>বাড়ির নং : n0075<br>বয়স : 50 লিঙ্গ : পুরুষ     | ZRS1521012<br>ফটো উপলব্ধ        |
| 16<br>নাম : তারাকুমারী আচার্য<br>স্বামীর নাম: কুমার আচার্য<br>বাড়ির নং : n0075<br>বয়স : 50 লিঙ্গ : মহিলা         | WB/04/022/252194<br>ফটো উপলব্ধ  | 17<br>নাম : ধনমায়া আচার্য<br>স্বামীর নাম: দধিরাম আচার্য<br>বাড়ির নং : n0122<br>বয়স : 69 লিঙ্গ : মহিলা          | WB/04/025/0348403<br>ফটো উপলব্ধ | 18<br>নাম : তারানাথ আচার্য<br>পিতার নাম: দধিরাম আচার্য<br>বাড়ির নং : n0122<br>বয়স : 39 লিঙ্গ : পুরুষ       | GLQ4726394<br>ফটো উপলব্ধ        |
| 19<br>নাম : ভীম আচার্য<br>পিতার নাম: দধিরাম আচার্য<br>বাড়ির নং : n0122<br>বয়স : 37 লিঙ্গ : পুরুষ                 | GLQ4726444<br>ফটো উপলব্ধ        | 20<br>নাম : গোপি শর্মা<br>পিতার নাম: দধিরাম শর্মা<br>বাড়ির নং : n0122<br>বয়স : 55 লিঙ্গ : পুরুষ                 | ZRS2928661<br>ফটো উপলব্ধ        | 21<br>নাম : লেখনাথ শর্মা<br>পিতার নাম: দধিরাম শর্মা<br>বাড়ির নং : n0122<br>বয়স : 53 লিঙ্গ : পুরুষ          | WB/04/025/0348407<br>ফটো উপলব্ধ |
| 22<br>নাম : রবীন্দ্র ব্রাহ্মণ<br>পিতার নাম: কৃষ্ণ পি ব্রাহ্মণ<br>বাড়ির নং : n0122<br>বয়স : 45 লিঙ্গ : পুরুষ      | ZRS2002848<br>ফটো উপলব্ধ        | 23<br>নাম : সবিতা শর্মা<br>পিতার নাম: কাজী শর্মা<br>বাড়ির নং : n0122<br>বয়স : 31 লিঙ্গ : মহিলা                  | ZRS1665397<br>ফটো উপলব্ধ        | 24<br>নাম : নির্মালা আচার্য<br>পিতার নাম: দাধীরাম আচার্য<br>বাড়ির নং : এন0122<br>বয়স : 41 লিঙ্গ : মহিলা    | GLQ4726410<br>ফটো উপলব্ধ        |
| 25<br>নাম : মধু আচার্য বর্মণ<br>স্বামীর নাম: রবীন্দ্র বর্মণ<br>বাড়ির নং : n0122<br>বয়স : 48 লিঙ্গ : মহিলা        | WB/04/025/0348409<br>ফটো উপলব্ধ | 26<br>নাম : মহানন্দ আচার্য<br>পিতার নাম: নন্দীরাজ আচার্য<br>বাড়ির নং : এন001<br>বয়স : 37 লিঙ্গ : পুরুষ          | GLQ4726576<br>ফটো উপলব্ধ        | 27<br>নাম : অর্জুণ ওয়াও<br>পিতার নাম: মার্টিন ওয়াও<br>বাড়ির নং : n0582<br>বয়স : 35 লিঙ্গ : পুরুষ         | ZRS2161826<br>ফটো উপলব্ধ        |
| 28<br>নাম : বিশাল কতুআল<br>পিতার নাম: চেতরাজ কতুআল<br>বাড়ির নং : 317<br>বয়স : 22 লিঙ্গ : পুরুষ                   | ZRS2823250<br>ফটো উপলব্ধ        | 29<br>নাম : একবাহাদুর কোতুয়াল<br>পিতার নাম: লালিবাহাদুর কোতুয়াল<br>বাড়ির নং : n0114<br>বয়স : 38 লিঙ্গ : পুরুষ | GLQ4407086<br>ফটো উপলব্ধ        | 30<br>নাম : অনুপম দেওরি<br>পিতার নাম: সলিল দেওরি<br>বাড়ির নং : এন0001<br>বয়স : 23 লিঙ্গ : পুরুষ            | ZRS2924462<br>ফটো উপলব্ধ        |

|  |                   |            |  |                   |            |  |                   |            |
|--|-------------------|------------|--|-------------------|------------|--|-------------------|------------|
| 31   | WB/04/025/0462017 | ফটো উপলব্ধ | 32   | ZRS1829712        | ফটো উপলব্ধ | 33   | ZRS2848398        | ফটো উপলব্ধ |
| নাম : সামসন গজমীর<br>পিতার নাম: ভীমসেন গজমীর<br>বাড়ির নং : n0306<br>বয়স : 58 লিঙ্গ : পুরুষ       |                   |            | নাম : মায়ী গজমীর<br>স্বামীর নাম: সামসন গজমীর<br>বাড়ির নং : n0306<br>বয়স : 44 লিঙ্গ : মহিলা      |                   |            | নাম : মনীষা গজমের<br>পিতার নাম: স্যামসান গজমের<br>বাড়ির নং : 645<br>বয়স : 24 লিঙ্গ : মহিলা                 |                   |            |
| 34   | GLQ3051356        | ফটো উপলব্ধ | S2 35  | ZRS2878791        | ফটো উপলব্ধ | 36   | AVV1067370        | ফটো উপলব্ধ |
| নাম : সুখরাজ সীতেশ্বরী<br>পিতার নাম: কুমার সীতেশ্বরী<br>বাড়ির নং : 644<br>বয়স : 46 লিঙ্গ : পুরুষ |                   |            | নাম : সংগীতা গজমের<br>স্বামীর নাম: দীপক গজমের<br>বাড়ির নং : এন0099<br>বয়স : 63 লিঙ্গ : মহিলা     |                   |            | নাম : পরংভী তামাং রায়<br>স্বামীর নাম: চন্দন রায়<br>বাড়ির নং : রা/25/184/এন0099<br>বয়স : 30 লিঙ্গ : মহিলা |                   |            |
| 37   | WB/04/025/0348649 | ফটো উপলব্ধ | 38   | WB/04/025/0348318 | ফটো উপলব্ধ | 39   | GLQ4645529        | ফটো উপলব্ধ |
| নাম : জয়কুমার রাই<br>পিতার নাম: ধীপ্তা রাই<br>বাড়ির নং : n0099<br>বয়স : 57 লিঙ্গ : পুরুষ        |                   |            | নাম : শান্তি রাই<br>স্বামীর নাম: জয়কুমার রাই<br>বাড়ির নং : n0099<br>বয়স : 55 লিঙ্গ : মহিলা      |                   |            | নাম : ইন্দ্র বাহাদুর রাই<br>পিতার নাম: জয়কুমার রাই<br>বাড়ির নং : n0099<br>বয়স : 38 লিঙ্গ : পুরুষ          |                   |            |
| 40   | WB/04/025/0348315 | ফটো উপলব্ধ | 41   | WB/04/025/0348316 | ফটো উপলব্ধ | 42   | WB/04/025/0348317 | ফটো উপলব্ধ |
| নাম : কল্যাণ রাই<br>পিতার নাম: ধীপ্তা রাই<br>বাড়ির নং : n0099<br>বয়স : 55 লিঙ্গ : পুরুষ          |                   |            | নাম : মহেন্দ্র রাই<br>পিতার নাম: ধীপ্তা রাই<br>বাড়ির নং : n0099<br>বয়স : 53 লিঙ্গ : পুরুষ        |                   |            | নাম : ধময়ন্তি রাই<br>স্বামীর নাম: মহেন্দ্র রাই<br>বাড়ির নং : n0099<br>বয়স : 52 লিঙ্গ : মহিলা              |                   |            |
| 43   | ZRS1829548        | ফটো উপলব্ধ | 44   | GLQ4237459        | ফটো উপলব্ধ | 45   | ZRS1201011        | ফটো উপলব্ধ |
| নাম : রেনমালা রাই<br>পিতার নাম: মহেন্দ্র রাই<br>বাড়ির নং : n0099<br>বয়স : 31 লিঙ্গ : মহিলা       |                   |            | নাম : হরিমায়া রাই<br>স্বামীর নাম: কল্যাণ রাই<br>বাড়ির নং : n0099<br>বয়স : 41 লিঙ্গ : মহিলা      |                   |            | নাম : চন্দন রাই<br>পিতার নাম: জয় কুমার রাই<br>বাড়ির নং : n0099<br>বয়স : 35 লিঙ্গ : পুরুষ                  |                   |            |
| 46   | ZRS2153864        | ফটো উপলব্ধ | 47   | ZRS2153922        | ফটো উপলব্ধ | 48   | ZRS3009651        | ফটো উপলব্ধ |
| নাম : উত্তম রাই<br>পিতার নাম: মহেন্দ্র রাই<br>বাড়ির নং : n0099<br>বয়স : 28 লিঙ্গ : পুরুষ         |                   |            | নাম : রিতিকা রাই<br>স্বামীর নাম: ইন্দর বাহাদুর রাই<br>বাড়ির নং : n0099<br>বয়স : 33 লিঙ্গ : মহিলা |                   |            | নাম : প্রশান্ত রায়<br>পিতার নাম: কল্যাণ রায়<br>বাড়ির নং : 25/184<br>বয়স : 20 লিঙ্গ : পুরুষ               |                   |            |
| 49   | AVV0857706        | ফটো উপলব্ধ | 50   | ZRS2848372        | ফটো উপলব্ধ | 51   | ZRS1327949        | ফটো উপলব্ধ |
| নাম : প্যারক গুরু<br>পিতার নাম: মন বাহাদুর গুরু<br>বাড়ির নং : n0501<br>বয়স : 51 লিঙ্গ : পুরুষ    |                   |            | নাম : অভিন্য গিরি<br>পিতার নাম: প্যারক গিরি<br>বাড়ির নং : এন023<br>বয়স : 22 লিঙ্গ : পুরুষ        |                   |            | নাম : কল্পনা গুপ্ত<br>পিতার নাম: রাম গুপ্ত<br>বাড়ির নং : n0125<br>বয়স : 33 লিঙ্গ : মহিলা                   |                   |            |
| 52   | ZRS2633303        | ফটো উপলব্ধ | 53   | ZRS2301430        | ফটো উপলব্ধ | 54   | ZRS2301497        | ফটো উপলব্ধ |
| নাম : সরিতা গুরু<br>স্বামীর নাম: বিক্রম গুরু<br>বাড়ির নং : n0491<br>বয়স : 44 লিঙ্গ : মহিলা       |                   |            | নাম : প্রেম চান্দ গুরু<br>পিতার নাম: শিবাকর গুরু<br>বাড়ির নং : n0509<br>বয়স : 75 লিঙ্গ : পুরুষ   |                   |            | নাম : নির্মালা গুরু<br>স্বামীর নাম: প্রেম চান্দ গুরু<br>বাড়ির নং : n0515<br>বয়স : 67 লিঙ্গ : মহিলা         |                   |            |
| 55   | ZRS2301661        | ফটো উপলব্ধ | 56   | ZRS2301687        | ফটো উপলব্ধ | 57   | GLQ2588127        | ফটো উপলব্ধ |
| নাম : বিক্রম গুরু<br>পিতার নাম: সিকিম গুরু<br>বাড়ির নং : n0532<br>বয়স : 50 লিঙ্গ : পুরুষ         |                   |            | নাম : বিবেক গুরু<br>পিতার নাম: প্রেম চান্দ গুরু<br>বাড়ির নং : n0534<br>বয়স : 45 লিঙ্গ : পুরুষ    |                   |            | নাম : রাম গুরু<br>পিতার নাম: গরজমান গুরু<br>বাড়ির নং : n0125<br>বয়স : 65 লিঙ্গ : পুরুষ                     |                   |            |
| 58   | GLQ3809746        | ফটো উপলব্ধ | 59   | MDM2404085        | ফটো উপলব্ধ | 60   | ZRS2301679        | ফটো উপলব্ধ |
| নাম : সঙ্গিতা গুরু<br>পিতার নাম: রাম গুরু<br>বাড়ির নং : n0125<br>বয়স : 42 লিঙ্গ : মহিলা          |                   |            | নাম : রেখা গুরু<br>পিতার নাম: মন বাহাদুর গুরু<br>বাড়ির নং : এন0416<br>বয়স : 43 লিঙ্গ : মহিলা     |                   |            | নাম : বিনয় গুরু<br>পিতার নাম: প্রেম চান্দ গুরু<br>বাড়ির নং : n0533<br>বয়স : 47 লিঙ্গ : পুরুষ              |                   |            |

|  |                                 |   |                                 |  |                          |
|--|---------------------------------|---|---------------------------------|--|--------------------------|
| 61<br>নাম : অনীতা গিরি<br>অন্যান্য: সংগীতা গিরি<br>বাড়ির নং : 27<br>বয়স : 63 লিঙ্গ : মহিলা                     | ZRS2676070<br>ফটো উপলব্ধ        | 62<br>নাম : ওম ছেত্রী<br>পিতার নাম: হরি ছেত্রী<br>বাড়ির নং : এন0021<br>বয়স : 51 লিঙ্গ : পুরুষ               | ZRS3034584<br>ফটো উপলব্ধ        | 63<br>নাম : পূর্ণিমা ছেত্রী<br>স্বামীর নাম: ওম ছেত্রী<br>বাড়ির নং : এন0021<br>বয়স : 37 লিঙ্গ : মহিলা         | GLQ4726378<br>ফটো উপলব্ধ |
| 64<br>নাম : সুনীল গিরী<br>পিতার নাম: কৃষ্ণ বাহাদুর গিরী<br>বাড়ির নং : n0119<br>বয়স : 47 লিঙ্গ : পুরুষ          | ZRS2558823<br>ফটো উপলব্ধ        | 65<br>নাম : সুখমা গিরি<br>স্বামীর নাম: পেয়ারু গিরি<br>বাড়ির নং : n0492<br>বয়স : 42 লিঙ্গ : মহিলা           | LZS4330197<br>ফটো উপলব্ধ        | 66<br>নাম : পুনম গিরি<br>স্বামীর নাম: সুনীল গিরি<br>বাড়ির নং : n0119<br>বয়স : 39 লিঙ্গ : মহিলা               | GLQ4237319<br>ফটো উপলব্ধ |
| 67<br>নাম : কৃষ্ণ বাহাদুর গিরি<br>পিতার নাম: বীর বাহাদুর গিরি<br>বাড়ির নং : n0119<br>বয়স : 76 লিঙ্গ : পুরুষ    | ZRS2558815<br>ফটো উপলব্ধ        | 68<br>নাম : শ্রদ্ধা প্রধান<br>পিতার নাম: ডিও মণি প্রধান<br>বাড়ির নং : এন0007<br>বয়স : 33 লিঙ্গ : মহিলা      | IBN1359462<br>ফটো উপলব্ধ        | 69<br>নাম : রেশমা গিরী<br>পিতার নাম: দিপক গিরী<br>বাড়ির নং : n0454<br>বয়স : 43 লিঙ্গ : মহিলা                 | LZS1279421<br>ফটো উপলব্ধ |
| 70<br>নাম : সংগীতা ঘালয়<br>স্বামীর নাম: কেশর ঘালয়<br>বাড়ির নং : এন0001<br>বয়স : 44 লিঙ্গ : মহিলা             | TQG0758896<br>ফটো উপলব্ধ        | 71<br>নাম : ০০০০ ০০০<br>পিতার নাম: ০০ ০০০০০০ ০০০<br>বাড়ির নং : ০০008<br>বয়স : 44 লিঙ্গ : পুরুষ              | LMC3034642<br>ফটো উপলব্ধ        | 72<br>নাম : সহদেব গৌতম<br>মায়ের নাম: কাঞ্জি গৌতম<br>বাড়ির নং : n0562<br>বয়স : 38 লিঙ্গ : পুরুষ              | DNF2648160<br>ফটো উপলব্ধ |
| 73<br>নাম : রামপ্রসাদ গৌতম<br>পিতার নাম: গোপীকৃষ্ণ গৌতম<br>বাড়ির নং : n0008<br>বয়স : 74 লিঙ্গ : পুরুষ          | WB/04/025/0348052<br>ফটো উপলব্ধ | 74<br>নাম : প্রকাশ গৌতম<br>পিতার নাম: রামপ্রসাদ গৌতম<br>বাড়ির নং : n0008<br>বয়স : 50 লিঙ্গ : পুরুষ          | WB/04/025/0348054<br>ফটো উপলব্ধ | 75<br>নাম : রীনা গৌতম<br>স্বামীর নাম: প্রকাশ গৌতম<br>বাড়ির নং : 12<br>বয়স : 40 লিঙ্গ : মহিলা                 | GLQ4645651<br>ফটো উপলব্ধ |
| 76<br>নাম : হরিমায়া গৌতম<br>স্বামীর নাম: রামপ্রসাদ গৌতম<br>বাড়ির নং : n0008<br>বয়স : 65 লিঙ্গ : মহিলা         | WB/04/025/0348053<br>ফটো উপলব্ধ | 77<br>নাম : প্রশান্ত রায়<br>পিতার নাম: পূজন রায়<br>বাড়ির নং : এন008<br>বয়স : 20 লিঙ্গ : পুরুষ             | ZRS2998169<br>ফটো উপলব্ধ        | Q 78<br>নাম : সোনী ঘিমিরে<br>স্বামীর নাম: লোক বাহাদুর ছেত্রী<br>বাড়ির নং :<br>বয়স : 40 লিঙ্গ : মহিলা         | GLQ3752409<br>ফটো উপলব্ধ |
| 79<br>নাম : প্রীতম ঘিমীরাজ<br>পিতার নাম: লক্ষ্মী প্রসাদ ঘিমীরাজ<br>বাড়ির নং : এন0001<br>বয়স : 37 লিঙ্গ : পুরুষ | IBN1249481<br>ফটো উপলব্ধ        | 80<br>নাম : মরিয়াম সোরেন<br>স্বামীর নাম: স্টিফেন সোরেন<br>বাড়ির নং : n0035<br>বয়স : 38 লিঙ্গ : মহিলা       | ZRS1033901<br>ফটো উপলব্ধ        | 81<br>নাম : রবি ঘোষ<br>পিতার নাম: প্রভাত ঘোষ<br>বাড়ির নং : এন0035<br>বয়স : 31 লিঙ্গ : পুরুষ                  | ZRS1677178<br>ফটো উপলব্ধ |
| 82<br>নাম : বর্ণা ঘোষ<br>স্বামীর নাম: প্রভাত ঘোষ<br>বাড়ির নং : এন0035<br>বয়স : 54 লিঙ্গ : মহিলা                | WB/04/025/0366072<br>ফটো উপলব্ধ | 83<br>নাম : মৌমিতা ঘোষ<br>স্বামীর নাম: রবি ঘোষ<br>বাড়ির নং : এন0035<br>বয়স : 25 লিঙ্গ : মহিলা               | ZRS2462703<br>ফটো উপলব্ধ        | 84<br>নাম : বিনীতা পোখরেল<br>পিতার নাম: লক্ষ্মী প্রসাদ পোখরেল<br>বাড়ির নং : এন0035<br>বয়স : 31 লিঙ্গ : মহিলা | ZRS2656304<br>ফটো উপলব্ধ |
| 85<br>নাম : পুনম বাহাদুর থাপা<br>পিতার নাম: প্রেম বাহাদুর থাপা<br>বাড়ির নং : এন035<br>বয়স : 40 লিঙ্গ : পুরুষ   | ZRS2767788<br>ফটো উপলব্ধ        | 86<br>নাম : প্রীতম সোরেন<br>মায়ের নাম: মরিয়ম সোরেন<br>বাড়ির নং : করইবাড়ী<br>বয়স : 20 লিঙ্গ : পুরুষ       | ZRS3001591<br>ফটো উপলব্ধ        | 87<br>নাম : সবিলা চিক বড়াইক<br>স্বামীর নাম: সঞ্জয় চিক বড়াইক<br>বাড়ির নং : n0398<br>বয়স : 33 লিঙ্গ : মহিলা | ZRS1670991<br>ফটো উপলব্ধ |
| 88<br>নাম : রীমা চিক বারাইক<br>পিতার নাম: চামরা চিক বারাইক<br>বাড়ির নং : এন0581<br>বয়স : 28 লিঙ্গ : মহিলা      | ZRS2447209<br>ফটো উপলব্ধ        | 89<br>নাম : ফুলমন্তী চিকবড়াইক<br>পিতার নাম: শিবলাল চিকবড়াইক<br>বাড়ির নং : n0484<br>বয়স : 45 লিঙ্গ : মহিলা | GLQ4394250<br>ফটো উপলব্ধ        | 90<br>নাম : সুরিখা ছেত্রী<br>পিতার নাম: অম্বোক ছেত্রী<br>বাড়ির নং : n0525<br>বয়স : 33 লিঙ্গ : মহিলা          | ZRS2301596<br>ফটো উপলব্ধ |

|  |                          |  |                          |  |                          |
|--|--------------------------|--|--------------------------|--|--------------------------|
| 91<br>নাম : সন্ধ্যা ছেত্রী<br>পিতার নাম: পিঠা ছেত্রী<br>বাড়ির নং : n0517<br>বয়স : 27 লিঙ্গ : মহিলা               | ZRS2301513<br>ফটো উপলব্ধ | 92<br>নাম : কবিতা ছেত্রী<br>স্বামীর নাম: সঞ্জীপ ছেত্রী<br>বাড়ির নং : n0518<br>বয়স : 31 লিঙ্গ : মহিলা           | ZRS2301521<br>ফটো উপলব্ধ | 93<br>নাম : কমলা ছেত্রী<br>স্বামীর নাম: বিনোদ ছেত্রী<br>বাড়ির নং : n0513<br>বয়স : 37 লিঙ্গ : মহিলা             | ZRS2301471<br>ফটো উপলব্ধ |
| 94<br>নাম : মমতা ছেত্রী<br>পিতার নাম: রাজকুমার ছেত্রী<br>বাড়ির নং : n0514<br>বয়স : 28 লিঙ্গ : মহিলা              | ZRS2301489<br>ফটো উপলব্ধ | 95<br>নাম : রাখা ছেত্রী<br>স্বামীর নাম: ভরত ছেত্রী<br>বাড়ির নং : n0528<br>বয়স : 50 লিঙ্গ : মহিলা               | ZRS2301620<br>ফটো উপলব্ধ | 96<br>নাম : মুস্কান ছেত্রী<br>পিতার নাম: ভারত ছেত্রী<br>বাড়ির নং : এন0246<br>বয়স : 26 লিঙ্গ : মহিলা            | ZRS2447274<br>ফটো উপলব্ধ |
| 97<br>নাম : অমর ছেত্রী<br>পিতার নাম: ললিত বাহাদুর ছেত্রী<br>বাড়ির নং : এন0578<br>বয়স : 44 লিঙ্গ : পুরুষ          | ZRS2447332<br>ফটো উপলব্ধ | 98<br>নাম : হরীময় ছেত্রী<br>স্বামীর নাম: চন্দ্র বাহাদুর ছেত্রী<br>বাড়ির নং : এন0001<br>বয়স : 65 লিঙ্গ : মহিলা | ZRS2447167<br>ফটো উপলব্ধ | 99<br>নাম : অর্চনা ছেত্রী<br>স্বামীর নাম: সুরজয় ছেত্রী<br>বাড়ির নং : মিলন মোড়<br>বয়স : 30 লিঙ্গ : মহিলা      | ZRS2786770<br>ফটো উপলব্ধ |
| 100<br>নাম : ললিত বাহাদুর ছেত্রী<br>পিতার নাম: লাল বাহাদুর ছেত্রী<br>বাড়ির নং : এন0578<br>বয়স : 83 লিঙ্গ : পুরুষ | ZRS2767754<br>ফটো উপলব্ধ | 101<br>নাম : এলিসা ছেত্রী<br>পিতার নাম: দেওকুমার ছেত্রী<br>বাড়ির নং : n2897<br>বয়স : 26 লিঙ্গ : মহিলা          | ZRS2547644<br>ফটো উপলব্ধ | 102<br>নাম : রচনা ছেত্রী<br>স্বামীর নাম: বিজয় ছেত্রী<br>বাড়ির নং : n2914<br>বয়স : 39 লিঙ্গ : মহিলা            | ZRS2541365<br>ফটো উপলব্ধ |
| 103<br>নাম : সুনীতা ছেত্রী<br>স্বামীর নাম: রাজু ছেত্রী<br>বাড়ির নং : n0473<br>বয়স : 48 লিঙ্গ : মহিলা             | ZRS1436989<br>ফটো উপলব্ধ | 104<br>নাম : সীতা ছেত্রী<br>স্বামীর নাম: রাম বাহাদুর ছেত্রী<br>বাড়ির নং : এচ-001<br>বয়স : 65 লিঙ্গ : মহিলা     | ZRS2848380<br>ফটো উপলব্ধ | 105<br>নাম : বীণা ছেত্রী<br>স্বামীর নাম: খুলে ছেত্রী<br>বাড়ির নং : n2870<br>বয়স : 61 লিঙ্গ : মহিলা             | ZRS2547651<br>ফটো উপলব্ধ |
| 106<br>নাম : সুরজ ছেত্রী<br>পিতার নাম: ললিত বাহাদুর ছেত্রী<br>বাড়ির নং : এন0578<br>বয়স : 47 লিঙ্গ : পুরুষ        | ZRS2859114<br>ফটো উপলব্ধ | 107<br>নাম : বন্ধন ছেত্রী<br>স্বামীর নাম: গণেশ ছেত্রী<br>বাড়ির নং : 2950<br>বয়স : 49 লিঙ্গ : মহিলা             | GLQ0679050<br>ফটো উপলব্ধ | 108<br>নাম : অনূপ ছেত্রী<br>অন্যান্য: অনূপ ছেত্রী<br>বাড়ির নং : 129<br>বয়স : 45 লিঙ্গ : পুরুষ                  | LZS1280866<br>ফটো উপলব্ধ |
| 109<br>নাম : আকতি ছেত্রী<br>পিতার নাম: অনূপ ছেত্রী<br>বাড়ির নং : 129<br>বয়স : 21 লিঙ্গ : মহিলা                   | ZRS2971794<br>ফটো উপলব্ধ | 110<br>নাম : শ্যাম কুমার ছেত্রী<br>পিতার নাম: দিল বাহাদুর ছেত্রী<br>বাড়ির নং : 100<br>বয়স : 49 লিঙ্গ : পুরুষ   | ZRS2767770<br>ফটো উপলব্ধ | 111<br>নাম : সমির ছেত্রী<br>পিতার নাম: সুভাষ ছেত্রী<br>বাড়ির নং : 288<br>বয়স : 23 লিঙ্গ : পুরুষ                | ZRS2823276<br>ফটো উপলব্ধ |
| 112<br>নাম : সীতা ছেত্রী<br>স্বামীর নাম: বসন্ত ছেত্রী<br>বাড়ির নং : n2894<br>বয়স : 37 লিঙ্গ : মহিলা              | ZRS2540458<br>ফটো উপলব্ধ | 113<br>নাম : সর্জা ছেত্রীর<br>পিতার নাম: সংবাহাদুর ছেত্রীর<br>বাড়ির নং : n0425<br>বয়স : 37 লিঙ্গ : পুরুষ       | ZRS2153633<br>ফটো উপলব্ধ | 114<br>নাম : মঞ্জু ছেত্রী<br>পিতার নাম: মন বাহাদুর ছেত্রী<br>বাড়ির নং : মাল্লানগর<br>বয়স : 34 লিঙ্গ : মহিলা    | ZRS2782589<br>ফটো উপলব্ধ |
| 115<br>নাম : সরস্বতী ছেত্রী<br>স্বামীর নাম: কৃষ্ণ বাহাদুর ছেত্রী<br>বাড়ির নং : n2890<br>বয়স : 49 লিঙ্গ : মহিলা   | GLQ2556264<br>ফটো উপলব্ধ | 116<br>নাম : রোহন ছেত্রী<br>মায়ের নাম: উষা ছেত্রী<br>বাড়ির নং : 190<br>বয়স : 23 লিঙ্গ : পুরুষ                 | ZRS2848307<br>ফটো উপলব্ধ | 117<br>নাম : নিশান্ত ছেত্রী<br>পিতার নাম: মধুসূদন ছেত্রী<br>বাড়ির নং : অভীনাংদন কুটী<br>বয়স : 42 লিঙ্গ : পুরুষ | LMC2960789<br>ফটো উপলব্ধ |
| 118<br>নাম : জয়ন্তী ছেত্রী<br>স্বামীর নাম: হেমরাজ ছেত্রী<br>বাড়ির নং : 120<br>বয়স : 53 লিঙ্গ : মহিলা            | ZRS2675742<br>ফটো উপলব্ধ | 119<br>নাম : রণজীত ছেত্রী<br>পিতার নাম: হেমরাজ ছেত্রী<br>বাড়ির নং : 120<br>বয়স : 32 লিঙ্গ : পুরুষ              | TQG1206002<br>ফটো উপলব্ধ | 120<br>নাম : প্রীতম ছেত্রী<br>পিতার নাম: গণেশ ছেত্রী<br>বাড়ির নং : 2950<br>বয়স : 30 লিঙ্গ : পুরুষ              | XEQ2114239<br>ফটো উপলব্ধ |



|  |                          |  |                          |  |                          |
|--|--------------------------|--|--------------------------|--|--------------------------|
| 121<br>নাম : গণেশ ছেত্রী<br>পিতার নাম: লাল বাহাদুর ছেত্রী<br>বাড়ির নং : 2950<br>বয়স : 52 লিঙ্গ : পুরুষ     | GLQ0679043<br>ফটো উপলব্ধ | 122<br>নাম : রুপা কুমারী ছেত্রী<br>পিতার নাম: অর্জুন ছেত্রী<br>বাড়ির নং : n2902<br>বয়স : 26 লিঙ্গ : মহিলা    | ZRS2545838<br>ফটো উপলব্ধ | 123<br>নাম : সন্তোষ ছেত্রী<br>পিতার নাম: দল বাহাদুর ছেত্রী<br>বাড়ির নং : n2895<br>বয়স : 50 লিঙ্গ : পুরুষ | ZRS2545218<br>ফটো উপলব্ধ |
| 124<br>নাম : পিঙ্কি ছেত্রী থাপা<br>স্বামীর নাম: অনীলরাজ থাপা<br>বাড়ির নং : n0067<br>বয়স : 37 লিঙ্গ : মহিলা | GLQ3809753<br>ফটো উপলব্ধ | 125<br>নাম : সচিন ছেত্রী<br>পিতার নাম: রাজু ছেত্রী<br>বাড়ির নং : N0375<br>বয়স : 24 লিঙ্গ : পুরুষ             | ZRS2577385<br>ফটো উপলব্ধ | Q 126<br>নাম : মিঠু ছেত্রী<br>স্বামীর নাম: মঙ্গল বাহাদুর ছেত্রী<br>বাড়ির নং :<br>বয়স : 54 লিঙ্গ : মহিলা  | ZRS1327873<br>ফটো উপলব্ধ |
| 127<br>নাম : কবিতা ছেত্রী<br>পিতার নাম: সোম বাহাদুর ছেত্রী<br>বাড়ির নং : 2<br>বয়স : 26 লিঙ্গ : মহিলা       | ZRS2676039<br>ফটো উপলব্ধ | 128<br>নাম : ইন্দ্রিা পোখ্রেল<br>স্বামীর নাম: লক্ষ্মী পোখ্রেল<br>বাড়ির নং : এন0021<br>বয়স : 56 লিঙ্গ : মহিলা | JRF4945577<br>ফটো উপলব্ধ | 129<br>নাম : আলিশা ছেত্রী<br>পিতার নাম: মঙ্গল বাহাদুর ছেত্রী<br>বাড়ির নং : 95<br>বয়স : 24 লিঙ্গ : পুরুষ  | ZRS2675882<br>ফটো উপলব্ধ |
| 130<br>নাম : বিনয় পোখ্রেল<br>পিতার নাম: লক্ষ্মী পোখ্রেল<br>বাড়ির নং : এন0021<br>বয়স : 36 লিঙ্গ : পুরুষ    | ZRS2675643<br>ফটো উপলব্ধ | 131<br>নাম : সঞ্জয় রাই<br>পিতার নাম: মনবাহাদুর রাই<br>বাড়ির নং : 151<br>বয়স : 23 লিঙ্গ : পুরুষ              | ZRS2675999<br>ফটো উপলব্ধ | 132<br>নাম : বিকাশ রায়<br>পিতার নাম: সনাচা বাহাদুর রায়<br>বাড়ির নং : এন021<br>বয়স : 48 লিঙ্গ : পুরুষ   | ZRS2767838<br>ফটো উপলব্ধ |
| 133<br>নাম : বর্না নেওয়ার<br>স্বামীর নাম: ইন্দ্র নেওয়ার<br>বাড়ির নং : এন0021<br>বয়স : 37 লিঙ্গ : মহিলা   | HCK6835149<br>ফটো উপলব্ধ | 134<br>নাম : শশী ছেত্রী<br>পিতার নাম: সোম বাহাদুর ছেত্রী<br>বাড়ির নং : n0010<br>বয়স : 23 লিঙ্গ : পুরুষ       | ZRS1665637<br>ফটো উপলব্ধ | 135<br>নাম : রোবীন্দ্রা শর্মা<br>পিতার নাম: নারায়ণ শর্মা<br>বাড়ির নং : এন0021<br>বয়স : 48 লিঙ্গ : পুরুষ | ZRS2861979<br>ফটো উপলব্ধ |
| 136<br>নাম : অর্পণা শর্মা<br>স্বামীর নাম: রোবীন্দ্রা শর্মা<br>বাড়ির নং : এন021<br>বয়স : 42 লিঙ্গ : মহিলা   | IBN0491563<br>ফটো উপলব্ধ | 137<br>নাম : দেবিকা দহল<br>স্বামীর নাম: উদয় চন্দ্র দহল<br>বাড়ির নং : এন0021<br>বয়স : 50 লিঙ্গ : মহিলা       | AVV1221456<br>ফটো উপলব্ধ | 138<br>নাম : যাগ্যাম দহল<br>পিতার নাম: উদয় চন্দ্র দহল<br>বাড়ির নং : এন021<br>বয়স : 25 লিঙ্গ : পুরুষ     | AVV1476605<br>ফটো উপলব্ধ |
| 139<br>নাম : উদয় চন্দ্র দহল<br>পিতার নাম: তীর্থ রাজ দহল<br>বাড়ির নং : এন0021<br>বয়স : 53 লিঙ্গ : পুরুষ    | AVV1221431<br>ফটো উপলব্ধ | Q 140<br>নাম : কম্পনা রায়<br>স্বামীর নাম: বিকাশ রায়<br>বাড়ির নং : এন021<br>বয়স : 48 লিঙ্গ : মহিলা          | WDB1166438<br>ফটো উপলব্ধ | 141<br>নাম : সবিতা সিংল<br>পিতার নাম: কুবের সিংল<br>বাড়ির নং : এন0021<br>বয়স : 41 লিঙ্গ : মহিলা          | MDM3058666<br>ফটো উপলব্ধ |
| 142<br>নাম : সুনীতা ছেত্রী<br>পিতার নাম: রমেশ ছেত্রী<br>বাড়ির নং : এন0248<br>বয়স : 40 লিঙ্গ : মহিলা        | ZRS2825396<br>ফটো উপলব্ধ | 143<br>নাম :<br>পিতার নাম:<br>বাড়ির নং :<br>বয়স : 60 লিঙ্গ : পুরুষ   | ZRS2782811<br>ফটো উপলব্ধ | 144<br>নাম :<br>স্বামীর নাম:<br>বাড়ির নং :<br>বয়স : 54 লিঙ্গ : মহিলা                                     | ZRS2782829<br>ফটো উপলব্ধ |
| 145<br>নাম : সুনীল ছেত্রী<br>পিতার নাম: মন বাহাদুর ছেত্রী<br>বাড়ির নং : n0134<br>বয়স : 30 লিঙ্গ : পুরুষ    | ZRS2153450<br>ফটো উপলব্ধ | 146<br>নাম : রেক বাহাদুর প্রধান<br>পিতার নাম: গোপাল প্রধান<br>বাড়ির নং : n0139<br>বয়স : 30 লিঙ্গ : পুরুষ     | ZRS2153468<br>ফটো উপলব্ধ | 147<br>নাম : যোজানা রাই<br>পিতার নাম: রমেশ রাই<br>বাড়ির নং : n0109<br>বয়স : 30 লিঙ্গ : মহিলা             | ZRS2153542<br>ফটো উপলব্ধ |
| 148<br>নাম : অশহিকা ছেত্রী<br>পিতার নাম: প্রকাশ ছেত্রী<br>বাড়ির নং : n0377<br>বয়স : 31 লিঙ্গ : মহিলা       | ZRS2153567<br>ফটো উপলব্ধ | 149<br>নাম : মানিসা ছেত্রী<br>স্বামীর নাম: বিরু ছেত্রী<br>বাড়ির নং : n0067<br>বয়স : 36 লিঙ্গ : মহিলা         | ZRS2153401<br>ফটো উপলব্ধ | 150<br>নাম : অরুণ ছেত্রী<br>পিতার নাম: পূর্ণ ছেত্রী<br>বাড়ির নং : n0057<br>বয়স : 29 লিঙ্গ : পুরুষ        | ZRS2153484<br>ফটো উপলব্ধ |

|  |                   |            |   |                   |            |  |                   |            |
|--|-------------------|------------|---|-------------------|------------|--|-------------------|------------|
| 151<br>নাম : বিষ্ণুমায়া ছেত্রী<br>স্বামীর নাম: বিক্রম ছেত্রী<br>বাড়ির নং : n0124<br>বয়স : 80 লিঙ্গ : মহিলা    | WB/04/025/0348074 | ফটো উপলব্ধ | 152<br>নাম : গোপী ছেত্রী<br>পিতার নাম: বিক্রম ছেত্রী<br>বাড়ির নং : n0124<br>বয়স : 56 লিঙ্গ : পুরুষ            | ZRS2950970        | ফটো উপলব্ধ | 153<br>নাম : লোকনাথ ছেত্রী<br>পিতার নাম: বিক্রম ছেত্রী<br>বাড়ির নং : n0124<br>বয়স : 51 লিঙ্গ : পুরুষ           | WB/04/025/0348076 | ফটো উপলব্ধ |
| 154<br>নাম : সীতা ছেত্রী<br>স্বামীর নাম: কুমার ছেত্রী<br>বাড়ির নং : n0124<br>বয়স : 55 লিঙ্গ : মহিলা            | GLQ4407169        | ফটো উপলব্ধ | 155<br>নাম : মনবাহাদুর ছেত্রী<br>পিতার নাম: লক্ষীকান্ত ছেত্রী<br>বাড়ির নং : n0134<br>বয়স : 66 লিঙ্গ : পুরুষ   | GLQ0603571        | ফটো উপলব্ধ | 156<br>নাম : গীতামায়া ছেত্রী<br>স্বামীর নাম: মনবাহাদুর ছেত্রী<br>বাড়ির নং : n0134<br>বয়স : 66 লিঙ্গ : মহিলা   | MDM1543180        | ফটো উপলব্ধ |
| 157<br>নাম : সমির ছেত্রী<br>পিতার নাম: মন বাহাদুর ছেত্রী<br>বাড়ির নং : n0134<br>বয়স : 31 লিঙ্গ : পুরুষ         | ZRS1665546        | ফটো উপলব্ধ | 158<br>নাম : কৃষ্ণমায়া ছেত্রী<br>স্বামীর নাম: প্রকাশ ছেত্রী<br>বাড়ির নং : n0135<br>বয়স : 60 লিঙ্গ : মহিলা    | GLQ3246071        | ফটো উপলব্ধ | 159<br>নাম : রোহিত ছেত্রী<br>পিতার নাম: প্রকাশ ছেত্রী<br>বাড়ির নং : n0135<br>বয়স : 32 লিঙ্গ : পুরুষ            | ZRS1480748        | ফটো উপলব্ধ |
| 160<br>নাম : তারামতি ছেত্রী<br>স্বামীর নাম: ঠাকুর ছেত্রী<br>বাড়ির নং : n0139<br>বয়স : 86 লিঙ্গ : মহিলা         | WB/04/025/0348098 | ফটো উপলব্ধ | 161<br>নাম : হরি ছেত্রী<br>পিতার নাম: ঠাকুর ছেত্রী<br>বাড়ির নং : n0139<br>বয়স : 53 লিঙ্গ : পুরুষ              | WB/04/025/0348099 | ফটো উপলব্ধ | 162<br>নাম : বিমল ছেত্রী<br>পিতার নাম: ঠাকুর ছেত্রী<br>বাড়ির নং : n0139<br>বয়স : 52 লিঙ্গ : পুরুষ              | GLQ4407201        | ফটো উপলব্ধ |
| 163<br>নাম : সুভাষ ছেত্রী<br>পিতার নাম: ঠাকুর ছেত্রী<br>বাড়ির নং : n0139<br>বয়স : 49 লিঙ্গ : পুরুষ             | GLQ2550242        | ফটো উপলব্ধ | 164<br>নাম : রীতা ছেত্রী<br>স্বামীর নাম: সুভাষ ছেত্রী<br>বাড়ির নং : n0139<br>বয়স : 44 লিঙ্গ : মহিলা           | GLQ4407219        | ফটো উপলব্ধ | 165<br>নাম : সংজীপ ছেত্রী<br>পিতার নাম: খীর কুমার ছেত্রী<br>বাড়ির নং : n0139<br>বয়স : 36 লিঙ্গ : পুরুষ         | ZRS1201201        | ফটো উপলব্ধ |
| 166<br>নাম : ফুল বাহাদুর ছেত্রী<br>পিতার নাম: তিল বাহাদুর ছেত্রী<br>বাড়ির নং : n0143<br>বয়স : 59 লিঙ্গ : পুরুষ | WB/04/025/0348702 | ফটো উপলব্ধ | 167<br>নাম : সুমিত্রা ছেত্রী<br>স্বামীর নাম: ফুল বাহাদুর ছেত্রী<br>বাড়ির নং : n0143<br>বয়স : 56 লিঙ্গ : মহিলা | WB/04/025/0348703 | ফটো উপলব্ধ | 168<br>নাম : নরবাহাদুর ছেত্রী<br>পিতার নাম: দুর্গাবাহাদুর ছেত্রী<br>বাড়ির নং : n0147<br>বয়স : 61 লিঙ্গ : পুরুষ | WB/04/025/0348094 | ফটো উপলব্ধ |
| 169<br>নাম : মীনা ছেত্রী<br>স্বামীর নাম: নরবাহাদুর ছেত্রী<br>বাড়ির নং : n0147<br>বয়স : 56 লিঙ্গ : মহিলা        | WB/04/025/0348095 | ফটো উপলব্ধ | 170<br>নাম : সবিতা ছেত্রী<br>পিতার নাম: নরবাহাদুর ছেত্রী<br>বাড়ির নং : n0147<br>বয়স : 32 লিঙ্গ : পুরুষ        | ZRS1480888        | ফটো উপলব্ধ | 171<br>নাম : উদয় ছেত্রী<br>পিতার নাম: নর বাহাদুর ছেত্রী<br>বাড়ির নং : n0147<br>বয়স : 30 লিঙ্গ : পুরুষ         | ZRS2002749        | ফটো উপলব্ধ |
| 172<br>নাম : সারিকা ছেত্রী<br>স্বামীর নাম: বিমল ছেত্রী<br>বাড়ির নং : n0200<br>বয়স : 51 লিঙ্গ : মহিলা           | GLQ4726584        | ফটো উপলব্ধ | 173<br>নাম : ভারত ছেত্রী<br>পিতার নাম: পদম ছেত্রী<br>বাড়ির নং : n0246<br>বয়স : 51 লিঙ্গ : পুরুষ               | DSR1984855        | ফটো উপলব্ধ | 174<br>নাম : রমেশ ছেত্রী<br>পিতার নাম: ভীম প্রসাদ ছেত্রী<br>বাড়ির নং : n0248<br>বয়স : 60 লিঙ্গ : পুরুষ         | CZJ0157404        | ফটো উপলব্ধ |
| 175<br>নাম : ধীরাজ ছেত্রী<br>পিতার নাম: রমেশ ছেত্রী<br>বাড়ির নং : n0248<br>বয়স : 32 লিঙ্গ : পুরুষ              | ZRS1665538        | ফটো উপলব্ধ | 176<br>নাম : সরস্বতী ছেত্রী<br>পিতার নাম: হেমরাজ ছেত্রী<br>বাড়ির নং : 125<br>বয়স : 38 লিঙ্গ : মহিলা           | MDM2997609        | ফটো উপলব্ধ | 177<br>নাম : মিলন ছেত্রী<br>পিতার নাম: কর্ণে ছেত্রী<br>বাড়ির নং : এন0021<br>বয়স : 37 লিঙ্গ : পুরুষ             | MFW3007887        | ফটো উপলব্ধ |
| 178<br>নাম : ঝোমীতা ছেত্রী<br>স্বামীর নাম: শিশির ছেত্রী<br>বাড়ির নং : এন021<br>বয়স : 32 লিঙ্গ : মহিলা          | TQG1755065        | ফটো উপলব্ধ | 179<br>নাম : টিকা দেবী ছেত্রী<br>স্বামীর নাম: গোপী ছেত্রী<br>বাড়ির নং : এন0124<br>বয়স : 47 লিঙ্গ : মহিলা      | ZRS2674893        | ফটো উপলব্ধ | 180<br>নাম : মন প্রসাদ শ্রেষ্ঠ<br>পিতার নাম: সুকুমার শ্রেষ্ঠ<br>বাড়ির নং : এন0021<br>বয়স : 39 লিঙ্গ : পুরুষ    | BXB3065521        | ফটো উপলব্ধ |

|  |                                 |  |                                 |  |                                |
|--|---------------------------------|--|---------------------------------|--|--------------------------------|
| 181<br>নাম : বিরু ছেত্রী<br>পিতার নাম: কাজী ছেত্রী<br>বাড়ির নং : n0067<br>বয়স : 36 লিঙ্গ : পুরুষ                 | GLQ3809761<br>ফটো উপলব্ধ        | 182<br>নাম : কমলা বিশ্বকর্মা<br>পিতার নাম: গোপাল বিশ্বকর্মা<br>বাড়ির নং : 0021<br>বয়স : 32 লিঙ্গ : মহিলা   | ZRS2779585<br>ফটো উপলব্ধ        | 183<br>নাম : রাধিকা বিশ্বকর্মা<br>পিতার নাম: গোপাল বিশ্বকর্মা<br>বাড়ির নং : এন0021<br>বয়স : 27 লিঙ্গ : মহিলা     | ZRS2779874<br>ফটো উপলব্ধ       |
| 184<br>নাম : সঞ্জয় ছেত্রী<br>পিতার নাম: খীর কুমার ছেত্রী<br>বাড়ির নং : এন0139<br>বয়স : 26 লিঙ্গ : পুরুষ         | ZRS2447027<br>ফটো উপলব্ধ        | 185<br>নাম : নির্মালা ছেত্রী<br>পিতার নাম: অর্জুন ছেত্রী<br>বাড়ির নং : n0109<br>বয়স : 26 লিঙ্গ : মহিলা     | ZRS2407674<br>ফটো উপলব্ধ        | 186<br>নাম : রুকমিনি ছেত্রী<br>স্বামীর নাম: রাজিব ছেত্রী<br>বাড়ির নং : n0243<br>বয়স : 49 লিঙ্গ : মহিলা           | ZRS1327998<br>ফটো উপলব্ধ       |
| 187<br>নাম : রাজু ছেত্রী<br>পিতার নাম: রাম বাহাদুর ছেত্রী<br>বাড়ির নং : n0375<br>বয়স : 49 লিঙ্গ : পুরুষ          | WB/04/025/0525139<br>ফটো উপলব্ধ | 188<br>নাম : অর্জুন ছেত্রী<br>পিতার নাম: দীল বাহাদুর ছেত্রী<br>বাড়ির নং : n0109<br>বয়স : 49 লিঙ্গ : পুরুষ  | WB/04/025/0348114<br>ফটো উপলব্ধ | 189<br>নাম : মনবাহাদুর রাই<br>পিতার নাম: মতিলাল রাই<br>বাড়ির নং : 00021<br>বয়স : 46 লিঙ্গ : পুরুষ                | ZRS0652008<br>ফটো উপলব্ধ       |
| 190<br>নাম : কুমারী রাই<br>স্বামীর নাম: মনবাহাদুর রাই<br>বাড়ির নং : 00021<br>বয়স : 42 লিঙ্গ : মহিলা              | ZRS0652016<br>ফটো উপলব্ধ        | 191<br>নাম : আলিসা ছেত্রী<br>পিতার নাম: মঙ্গল ছেত্রী<br>বাড়ির নং : এন0267<br>বয়স : 26 লিঙ্গ : মহিলা        | ZRS2447217<br>ফটো উপলব্ধ        | 192<br>নাম : মীনা অধিকারী ছেত্রী<br>স্বামীর নাম: মুকান ছেত্রী<br>বাড়ির নং : n0067<br>বয়স : 41 লিঙ্গ : মহিলা      | ZRS1402619<br>ফটো উপলব্ধ       |
| 193<br>নাম : কৃষ্ণ প্রসাদ শর্মা<br>পিতার নাম: তুলসী প্রসাদ শর্মা<br>বাড়ির নং : এন021<br>বয়স : 30 লিঙ্গ : পুরুষ   | ZRS2871606<br>ফটো উপলব্ধ        | 194<br>নাম : সরস্বতী ছেত্রী<br>স্বামীর নাম: খীর কুমার ছেত্রী<br>বাড়ির নং : n0139<br>বয়স : 56 লিঙ্গ : মহিলা | ZRS2761906<br>ফটো উপলব্ধ        | 195<br>নাম : ট্যাঙ্ক প্রসাদ কৈরালা<br>পিতার নাম: দিল্লি রাম কৈরালা<br>বাড়ির নং : এন021<br>বয়স : 72 লিঙ্গ : পুরুষ | KBK0064410<br>ফটো উপলব্ধ       |
| 196<br>নাম : নির্মালা ছেত্রী শিবকোটি<br>স্বামীর নাম: কপিল শিবকোটি<br>বাড়ির নং : এন0021<br>বয়স : 36 লিঙ্গ : মহিলা | TQG1958545<br>ফটো উপলব্ধ        | 197<br>নাম : অভিষেক ছেত্রী<br>পিতার নাম: পূর্ণ ছেত্রী<br>বাড়ির নং : N0057<br>বয়স : 24 লিঙ্গ : পুরুষ        | ZRS2577302<br>ফটো উপলব্ধ        | 198<br>নাম : বরণ ছেত্রী<br>পিতার নাম: পূর্ণ ছেত্রী<br>বাড়ির নং : N0057<br>বয়স : 28 লিঙ্গ : মহিলা                 | ZRS2577328<br>ফটো উপলব্ধ       |
| 199<br>নাম : অর্পণ ছেত্রী<br>পিতার নাম: রাজীব ছেত্রী<br>বাড়ির নং : এন0133<br>বয়স : 22 লিঙ্গ : পুরুষ              | ZRS2823342<br>ফটো উপলব্ধ        | 200<br>নাম : রিংকি ছেত্রী<br>পিতার নাম: রাজু ছেত্রী<br>বাড়ির নং : n0505<br>বয়স : 28 লিঙ্গ : মহিলা          | ZRS2301406<br>ফটো উপলব্ধ        | 201<br>নাম : খির কুমার ছেত্রী<br>পিতার নাম: ঠাকুর ছেত্রী<br>বাড়ির নং : n0139<br>বয়স : 62 লিঙ্গ : পুরুষ           | ZRS2761013<br>ফটো উপলব্ধ       |
| 202<br>নাম : সুলভ ছেত্রী<br>পিতার নাম: গোপি ছেত্রী<br>বাড়ির নং : n0557<br>বয়স : 26 লিঙ্গ : পুরুষ                 | ZRS2407617<br>ফটো উপলব্ধ        | 203<br>নাম : অনিষা ছেত্রী<br>পিতার নাম: নর বাহাদুর ছেত্রী<br>বাড়ির নং : n0566<br>বয়স : 27 লিঙ্গ : মহিলা    | ZRS2407682<br>ফটো উপলব্ধ        | 204<br>নাম : গঙ্গা ছেত্রী<br>পিতার নাম: টেক বাহাদুর ছেত্রী<br>বাড়ির নং : n0575<br>বয়স : 53 লিঙ্গ : পুরুষ         | MG/01/009/013327<br>ফটো উপলব্ধ |
| 205<br>নাম : তিলা দেবী ছেত্রী<br>স্বামীর নাম: টেক বাহাদুর ছেত্রী<br>বাড়ির নং : n0576<br>বয়স : 30 লিঙ্গ : মহিলা   | MG/01/009/013826<br>ফটো উপলব্ধ  | 206<br>নাম : বন্দনা ছেত্রী<br>স্বামীর নাম: অর্জুন ছেত্রী<br>বাড়ির নং : n0109<br>বয়স : 41 লিঙ্গ : মহিলা     | GLQ4726469<br>ফটো উপলব্ধ        | 207<br>নাম : পুজন ছেত্রী<br>পিতার নাম: সন্তোষ ছেত্রী<br>বাড়ির নং : n0552<br>বয়স : 29 লিঙ্গ : পুরুষ               | ZRS2407559<br>ফটো উপলব্ধ       |
| 208<br>নাম : সুমনা ছেত্রী<br>স্বামীর নাম: হরি ছেত্রী<br>বাড়ির নং : n0472<br>বয়স : 49 লিঙ্গ : মহিলা               | GLQ3246170<br>ফটো উপলব্ধ        | 209<br>নাম : প্রকাশ ছেত্রী<br>পিতার নাম: রমেশ ছেত্রী<br>বাড়ির নং : n0248<br>বয়স : 37 লিঙ্গ : পুরুষ         | ZRS2233351<br>ফটো উপলব্ধ        | 210<br>নাম : নীরজ ছেত্রী<br>পিতার নাম: রমেশ ছেত্রী<br>বাড়ির নং : n0248<br>বয়স : 28 লিঙ্গ : পুরুষ                 | ZRS2233385<br>ফটো উপলব্ধ       |

|   |                   |            |  |                   |            |  |                   |            |
|---|-------------------|------------|--|-------------------|------------|--|-------------------|------------|
| 211<br>নাম : হরি ছেত্রী<br>পিতার নাম: রামবাহাদুর ছেত্রী<br>বাড়ির নং : n0470<br>বয়স : 52 লিঙ্গ : পুরুষ           | WB/04/025/0348715 | ফটো উপলব্ধ | 212<br>নাম : মঙ্গল বাহাদুর ছেত্রী<br>পিতার নাম: বীর বাহাদুর ছেত্রী<br>বাড়ির নং : n0267<br>বয়স : 59 লিঙ্গ : পুরুষ | ZRS2002715        | ফটো উপলব্ধ | 213<br>নাম : রাজীব ছেত্রী<br>পিতার নাম: কুল বাহাদুর ছেত্রী<br>বাড়ির নং : n0267<br>বয়স : 52 লিঙ্গ : পুরুষ         | ZRS1481019        | ফটো উপলব্ধ |
| 214<br>নাম : রঞ্জিতা ছেত্রী<br>পিতার নাম: কুমার ছেত্রী<br>বাড়ির নং : n0302<br>বয়স : 32 লিঙ্গ : মহিলা            | ZRS1479872        | ফটো উপলব্ধ | 215<br>নাম : সঞ্জু ছেত্রী<br>স্বামীর নাম: দিপেন্দ্র সিং ছেত্রী<br>বাড়ির নং : n0365<br>বয়স : 35 লিঙ্গ : মহিলা     | ZRS2003093        | ফটো উপলব্ধ | 216<br>নাম : রাকেশ ছেত্রী<br>পিতার নাম: প্রকাশ ছেত্রী<br>বাড়ির নং : n0377<br>বয়স : 34 লিঙ্গ : পুরুষ              | ZRS1325794        | ফটো উপলব্ধ |
| 217<br>নাম : মীনা ছেত্রী<br>স্বামীর নাম: প্রকাশ ছেত্রী<br>বাড়ির নং : n0390<br>বয়স : 53 লিঙ্গ : মহিলা            | GLQ4405650        | ফটো উপলব্ধ | 218<br>নাম : পূর্ণিমা ছেত্রী<br>স্বামীর নাম: গোপী বাহাদুর ছেত্রী<br>বাড়ির নং : n0324<br>বয়স : 47 লিঙ্গ : মহিলা   | ZRS2346427        | ফটো উপলব্ধ | 219<br>নাম : পিঙ্কি ছেত্রী<br>পিতার নাম: রাজু ছেত্রী<br>বাড়ির নং : n0352<br>বয়স : 29 লিঙ্গ : মহিলা               | ZRS2002897        | ফটো উপলব্ধ |
| 220<br>নাম : দুর্গাবাহাদুর ছেত্রী<br>পিতার নাম: ভোজবাহাদুর ছেত্রী<br>বাড়ির নং : n0019<br>বয়স : 39 লিঙ্গ : পুরুষ | ZRS0647396        | ফটো উপলব্ধ | 221<br>নাম : প্রভীনা ছেত্রী<br>স্বামীর নাম: দুর্গা বাহাদুর ছেত্রী<br>বাড়ির নং : n0019<br>বয়স : 38 লিঙ্গ : মহিলা  | ZRS1480979        | ফটো উপলব্ধ | 222<br>নাম : লালবাহাদুর ছেত্রী<br>পিতার নাম: নারায়নবাহাদুর ছেত্রী<br>বাড়ির নং : n0010<br>বয়স : 81 লিঙ্গ : পুরুষ | WB/04/025/0348063 | ফটো উপলব্ধ |
| 223<br>নাম : সোমবাহাদুর ছেত্রী<br>পিতার নাম: লালবাহাদুর ছেত্রী<br>বাড়ির নং : n0010<br>বয়স : 53 লিঙ্গ : পুরুষ    | WB/04/025/0348065 | ফটো উপলব্ধ | 224<br>নাম : গীতা ছেত্রী<br>স্বামীর নাম: সোমবাহাদুর ছেত্রী<br>বাড়ির নং : n0010<br>বয়স : 51 লিঙ্গ : মহিলা         | WB/04/025/0348066 | ফটো উপলব্ধ | 225<br>নাম : গোপী ছেত্রী<br>পিতার নাম: নরবাহাদুর ছেত্রী<br>বাড়ির নং : n0021<br>বয়স : 50 লিঙ্গ : পুরুষ            | ZRS2928604        | ফটো উপলব্ধ |
| 226<br>নাম : উমা ছেত্রী<br>স্বামীর নাম: হেম কুমার ছেত্রী<br>বাড়ির নং : n0021<br>বয়স : 45 লিঙ্গ : মহিলা          | WB/04/025/0348062 | ফটো উপলব্ধ | Q 227<br>নাম : ইন্দ্র ছেত্রী<br>স্বামীর নাম: গোপী ছেত্রী<br>বাড়ির নং :<br>বয়স : 39 লিঙ্গ : মহিলা                 | GLQ4645677        | ফটো উপলব্ধ | 228<br>নাম :<br>স্বামীর নাম:<br>বাড়ির নং : 25/200<br>বয়স : 83 লিঙ্গ : মহিলা                                      | MDM2404036        | ফটো উপলব্ধ |
| 229<br>নাম : দেবীমায়া ছেত্রী<br>স্বামীর নাম: দেওকুমার ছেত্রী<br>বাড়ির নং : n0043<br>বয়স : 58 লিঙ্গ : মহিলা     | WB/04/025/0348092 | ফটো উপলব্ধ | 230<br>নাম :<br>পিতার নাম:<br>বাড়ির নং : 25/200<br>বয়স : 44 লিঙ্গ : মহিলা  | MDM2973279        | ফটো উপলব্ধ | 231<br>নাম : রাজকুমার ছেত্রী<br>পিতার নাম: জিতবাহাদুর ছেত্রী<br>বাড়ির নং : n0056<br>বয়স : 72 লিঙ্গ : পুরুষ       | WB/04/025/0348107 | ফটো উপলব্ধ |
| 232<br>নাম : কুমারী ছেত্রী<br>স্বামীর নাম: রাজকুমার ছেত্রী<br>বাড়ির নং : n0056<br>বয়স : 68 লিঙ্গ : মহিলা        | WB/04/025/0348108 | ফটো উপলব্ধ | 233<br>নাম : লোক বাহাদুর ছেত্রী<br>পিতার নাম: রাজকুমার ছেত্রী<br>বাড়ির নং : n0056<br>বয়স : 39 লিঙ্গ : পুরুষ      | GLQ4645560        | ফটো উপলব্ধ | 234<br>নাম : মন বাহাদুর ছেত্রী<br>পিতার নাম: রাজকুমার ছেত্রী<br>বাড়ির নং : n0056<br>বয়স : 36 লিঙ্গ : পুরুষ       | ZRS1033943        | ফটো উপলব্ধ |
| 235<br>নাম : সঞ্জীব ছেত্রী<br>পিতার নাম: মন বাহাদুর ছেত্রী<br>বাড়ির নং : n0056<br>বয়স : 34 লিঙ্গ : পুরুষ        | ZRS1200724        | ফটো উপলব্ধ | 236<br>নাম : মীনা কুমারী ছেত্রী<br>পিতার নাম: রাজ কুমার ছেত্রী<br>বাড়ির নং : n0056<br>বয়স : 31 লিঙ্গ : মহিলা     | ZRS1665389        | ফটো উপলব্ধ | 237<br>নাম : পূর্ণ ছেত্রী<br>পিতার নাম: দুর্গাবাহাদুর ছেত্রী<br>বাড়ির নং : n0057<br>বয়স : 53 লিঙ্গ : পুরুষ       | WB/04/025/0348096 | ফটো উপলব্ধ |
| 238<br>নাম : বীনা ছেত্রী<br>পিতার নাম: দুর্গাবাহাদুর ছেত্রী<br>বাড়ির নং : n0058<br>বয়স : 56 লিঙ্গ : মহিলা       | GLQ4407235        | ফটো উপলব্ধ | 239<br>নাম : মুকন ছেত্রী<br>পিতার নাম: কাজি ছেত্রী<br>বাড়ির নং : n0067<br>বয়স : 45 লিঙ্গ : পুরুষ                 | GLQ3243490        | ফটো উপলব্ধ | 240<br>নাম : কর্নবাহাদুর রাই<br>পিতার নাম: কৃষ্ণ বাহাদুর রাই<br>বাড়ির নং : n0067<br>বয়স : 42 লিঙ্গ : পুরুষ       | ZRS1481076        | ফটো উপলব্ধ |

|   |                          |   |                          |   |                                 |
|---|--------------------------|---|--------------------------|---|---------------------------------|
| 241<br>নাম : বিনোদ ছেত্রী<br>পিতার নাম: দলবাহাদুর ছেত্রী<br>বাড়ির নং : 71<br>বয়স : 51 লিঙ্গ : পুরুষ           | GLQ4407128<br>ফটো উপলব্ধ | 242<br>নাম : বিজয় ছেত্রী<br>পিতার নাম: দলবাহাদুর ছেত্রী<br>বাড়ির নং : n0068<br>বয়স : 45 লিঙ্গ : পুরুষ                | GLQ3809787<br>ফটো উপলব্ধ | 243<br>নাম : নিতা ছেত্রী<br>পিতার নাম: দলবাহাদুর ছেত্রী<br>বাড়ির নং : n0068<br>বয়স : 42 লিঙ্গ : মহিলা         | GLQ3243557<br>ফটো উপলব্ধ        |
| 244<br>নাম : টিকারাম বিশ্বকর্মা<br>পিতার নাম: মতিলাল বিশ্বকর্মা<br>বাড়ির নং : n0070<br>বয়স : 44 লিঙ্গ : পুরুষ | GLQ4407227<br>ফটো উপলব্ধ | 245<br>নাম : বাসন্ত ছেত্রী<br>পিতার নাম: প্রদানবাহাদুর ছেত্রী<br>বাড়ির নং : n0070<br>বয়স : 42 লিঙ্গ : পুরুষ           | GLQ3243664<br>ফটো উপলব্ধ | 246<br>নাম : দেওকুমার ছেত্রী<br>পিতার নাম: দলবাহাদুর ছেত্রী<br>বাড়ির নং : n0091<br>বয়স : 60 লিঙ্গ : পুরুষ     | WB/04/025/0348091<br>ফটো উপলব্ধ |
| 247<br>নাম : রাজেন সোরেন<br>পিতার নাম: বন্ধন সোরেন<br>বাড়ির নং : n0091<br>বয়স : 35 লিঙ্গ : পুরুষ              | ZRS1200625<br>ফটো উপলব্ধ | 248<br>নাম : ইস্মাতা ছেত্রী<br>পিতার নাম: দেও কুমার ছেত্রী<br>বাড়ির নং : n0091<br>বয়স : 33 লিঙ্গ : মহিলা              | ZRS1328046<br>ফটো উপলব্ধ | 249<br>নাম : পবিত্র ছেত্রী<br>স্বামীর নাম: দীলবাহাদুর ছেত্রী<br>বাড়ির নং : n0109<br>বয়স : 71 লিঙ্গ : মহিলা    | WB/04/025/0348113<br>ফটো উপলব্ধ |
| 250<br>নাম : গোমা ছেত্রী<br>স্বামীর নাম: অর্জুন ছেত্রী<br>বাড়ির নং : n0109<br>বয়স : 44 লিঙ্গ : মহিলা          | GLQ3243482<br>ফটো উপলব্ধ | 251<br>নাম : সুকুমার শ্রেষ্ঠা<br>পিতার নাম: কুবীরমন শ্রেষ্ঠা<br>বাড়ির নং : এন0021<br>বয়স : 61 লিঙ্গ : পুরুষ           | YNG2354264<br>ফটো উপলব্ধ | 252<br>নাম : অনুপম ঘোলে<br>পিতার নাম: কিশর ঘোলে<br>বাড়ির নং : এন0001<br>বয়স : 23 লিঙ্গ : পুরুষ                | ZRS2686665<br>ফটো উপলব্ধ        |
| 253<br>নাম : সাজন শেরপা<br>পিতার নাম: নীমা শেরিং শেরপা<br>বাড়ির নং : এন0021<br>বয়স : 41 লিঙ্গ : মহিলা         | TQG1225309<br>ফটো উপলব্ধ | 254<br>নাম : বিশু দেব<br>পিতার নাম: সুজীত দেব<br>বাড়ির নং : এন0021<br>বয়স : 36 লিঙ্গ : পুরুষ                          | ZRS2913077<br>ফটো উপলব্ধ | 255<br>নাম : মনোজ থাপা<br>পিতার নাম: টেক বাহাদুর থাপা<br>বাড়ির নং : এন0021<br>বয়স : 41 লিঙ্গ : পুরুষ          | NFH1582287<br>ফটো উপলব্ধ        |
| 256<br>নাম : শংকর ছেত্রী<br>পিতার নাম: বল বাহাদুর ছেত্রী<br>বাড়ির নং : এন0021<br>বয়স : 55 লিঙ্গ : পুরুষ       | ZRS2927580<br>ফটো উপলব্ধ | 257<br>নাম : প্রসন্ন ছেত্রী<br>পিতার নাম: বিনোদ ছেত্রী<br>বাড়ির নং : এন0021<br>বয়স : 21 লিঙ্গ : পুরুষ                 | ZRS2940179<br>ফটো উপলব্ধ | 258<br>নাম : রাজু ছেত্রী<br>পিতার নাম: হরী ছেত্রী<br>বাড়ির নং : এন0021<br>বয়স : 22 লিঙ্গ : পুরুষ              | ZRS2940609<br>ফটো উপলব্ধ        |
| 259<br>নাম : মানিশা ছেত্রী<br>পিতার নাম: নার বাহাদুর ছেত্রী<br>বাড়ির নং : n0147<br>বয়স : 29 লিঙ্গ : মহিলা     | ZRS2153351<br>ফটো উপলব্ধ | 260<br>নাম : দিল কুমার বিশ্বকর্মা<br>পিতার নাম: রাম বাহাদুর বিশ্বকর্মা<br>বাড়ির নং : এন0021<br>বয়স : 40 লিঙ্গ : পুরুষ | YJC1405356<br>ফটো উপলব্ধ | 261<br>নাম : অঞ্জনা ছেত্রী<br>স্বামীর নাম: অজিত ছেত্রী<br>বাড়ির নং : N0058<br>বয়স : 31 লিঙ্গ : মহিলা          | NFH1463397<br>ফটো উপলব্ধ        |
| 262<br>নাম : অজয় আর<br>পিতার নাম: কর্ণবাহাদুর রায়<br>বাড়ির নং : 117<br>বয়স : 21 লিঙ্গ : পুরুষ               | ZRS2890259<br>ফটো উপলব্ধ | 263<br>নাম : বিজয় রায়<br>পিতার নাম: কর্ণ বাহাদুর রায়<br>বাড়ির নং : 117<br>বয়স : 20 লিঙ্গ : পুরুষ                   | ZRS3002557<br>ফটো উপলব্ধ | Q 264<br>নাম : ভক্তি ছেত্রী (রাই)<br>স্বামীর নাম: কর্ণ বাহাদুর ছেত্রী<br>বাড়ির নং :<br>বয়স : 39 লিঙ্গ : মহিলা | ZRS1480870<br>ফটো উপলব্ধ        |
| 265<br>নাম : রূপা ছেত্রী লামা<br>স্বামীর নাম: সুনীল লামা<br>বাড়ির নং : n0298<br>বয়স : 40 লিঙ্গ : মহিলা        | LZS4343521<br>ফটো উপলব্ধ | 266<br>নাম : শোভা ঠাকুরী<br>স্বামীর নাম: রূপ লাল ঠাকুরী<br>বাড়ির নং : n0170<br>বয়স : 57 লিঙ্গ : মহিলা                 | ZRS0647511<br>ফটো উপলব্ধ | 267<br>নাম : রূপ লাল ঠাকুরী<br>পিতার নাম: পরশু মন ঠাকুরী<br>বাড়ির নং : n0174<br>বয়স : 64 লিঙ্গ : পুরুষ        | ZRS0647529<br>ফটো উপলব্ধ        |
| 268<br>নাম : সিদ্ধার্থ মাল্লা<br>পিতার নাম: রূপ লাল ঠাকুরী<br>বাড়ির নং : n0174<br>বয়স : 34 লিঙ্গ : পুরুষ      | ZRS1200674<br>ফটো উপলব্ধ | 269<br>নাম : জ্যোতি ঠাকুরী মাল্লা<br>পিতার নাম: জে এল<br>বাড়ির নং : এন0174<br>বয়স : 32 লিঙ্গ : মহিলা                  | ZRS1481001<br>ফটো উপলব্ধ | 270<br>নাম : আকাশ ভোগরা<br>পিতার নাম: অশোক ভোগরা<br>বাড়ির নং : n2899<br>বয়স : 26 লিঙ্গ : পুরুষ                | ZRS2548493<br>ফটো উপলব্ধ        |

|   |                                 |   |                          |   |                                 |
|---|---------------------------------|---|--------------------------|---|---------------------------------|
| 271<br>নাম : শান্তি মায়্যা ঢাকাল<br>পিতার নাম: কালু ঢাকাল<br>বাড়ির নং : এন0195<br>বয়স : 31 লিঙ্গ : মহিলা | ZRS1610856<br>ফটো উপলব্ধ        | 272<br>নাম : পুষ্পা ঢাকাল শর্মা<br>স্বামীর নাম: স্বপন শর্মা<br>বাড়ির নং : n0297<br>বয়স : 33 লিঙ্গ : মহিলা           | ZRS1734722<br>ফটো উপলব্ধ | 273<br>নাম : ফুরবা তামাং<br>পিতার নাম: যেতা তামাং<br>বাড়ির নং : n0188<br>বয়স : 36 লিঙ্গ : পুরুষ                         | ZRS1033935<br>ফটো উপলব্ধ        |
| 274<br>নাম : দর্জি তামাং<br>পিতার নাম: মনবাহাদুর তামাং<br>বাড়ির নং : n0052<br>বয়স : 56 লিঙ্গ : পুরুষ      | WB/04/025/0348127<br>ফটো উপলব্ধ | 275<br>নাম : নিমা তামাং<br>পিতার নাম: বাউকা তামাং<br>বাড়ির নং : n00542<br>বয়স : 27 লিঙ্গ : পুরুষ                    | ZRS2301760<br>ফটো উপলব্ধ | 276<br>নাম : দেবী তামাং<br>স্বামীর নাম: দর্জি তামাং<br>বাড়ির নং : n0052<br>বয়স : 51 লিঙ্গ : মহিলা                       | WB/04/025/0348132<br>ফটো উপলব্ধ |
| 277<br>নাম : ধোজে তামাং<br>পিতার নাম: মন বাহাদুর তামাং<br>বাড়ির নং : n0052<br>বয়স : 56 লিঙ্গ : পুরুষ      | WB/04/025/0348131<br>ফটো উপলব্ধ | 278<br>নাম : নিশা তামাং<br>পিতার নাম: ধোজে তামাং<br>বাড়ির নং : n0052<br>বয়স : 29 লিঙ্গ : মহিলা                      | ZRS2068294<br>ফটো উপলব্ধ | 279<br>নাম : সঙ্গীতা তামাং<br>স্বামীর নাম: মন বাহাদুর তামাং<br>বাড়ির নং : n0052<br>বয়স : 45 লিঙ্গ : মহিলা               | ZRS1201078<br>ফটো উপলব্ধ        |
| 280<br>নাম : আনন্দ সুনার<br>পিতার নাম: টিকারাম সুনার<br>বাড়ির নং : এন0027<br>বয়স : 39 লিঙ্গ : পুরুষ       | XQV1063213<br>ফটো উপলব্ধ        | 281<br>নাম : অমৃত তামাং<br>পিতার নাম: বউকা তামাং<br>বাড়ির নং : n0208<br>বয়স : 31 লিঙ্গ : পুরুষ                      | ZRS1665553<br>ফটো উপলব্ধ | 282<br>নাম : মনবাহাদুর তামাং<br>পিতার নাম: জেঠা তামাং<br>বাড়ির নং : n0188<br>বয়স : 41 লিঙ্গ : পুরুষ                     | GLQ4408357<br>ফটো উপলব্ধ        |
| 283<br>নাম : জিত বাহাদুর তামাং<br>পিতার নাম: জেঠা তামাং<br>বাড়ির নং : n0188<br>বয়স : 38 লিঙ্গ : পুরুষ     | ZRS1200971<br>ফটো উপলব্ধ        | 284<br>নাম : দীপক তামাং<br>পিতার নাম: সুদরমন তামাং<br>বাড়ির নং : n0205<br>বয়স : 61 লিঙ্গ : পুরুষ                    | ZRS1104728<br>ফটো উপলব্ধ | 285<br>নাম : এস ভেঙ্কটেশ্বরণ<br>পিতার নাম: সীতারামন ভেঙ্কটেশ্বরণ<br>বাড়ির নং : বাঈওয়ান হাউস,<br>বয়স : 50 লিঙ্গ : পুরুষ | SWZ0144519<br>ফটো উপলব্ধ        |
| 286<br>নাম : বীর বাহাদুর তামাং<br>পিতার নাম: দীপক তামাং<br>বাড়ির নং : n0205<br>বয়স : 35 লিঙ্গ : পুরুষ     | ZRS1200658<br>ফটো উপলব্ধ        | 287<br>নাম : নরেন্দ্র তামাং<br>পিতার নাম: ফুরমন তামাং<br>বাড়ির নং : n0212<br>বয়স : 79 লিঙ্গ : পুরুষ                 | MDM1352533<br>ফটো উপলব্ধ | 288<br>নাম : মীনা শর্মা<br>স্বামীর নাম: দুর্গা প্রসাদ শর্মা<br>বাড়ির নং : 077<br>বয়স : 53 লিঙ্গ : মহিলা                 | LVR0571828<br>ফটো উপলব্ধ        |
| #2 289<br>নাম : ইয়াজক তামাং<br>পিতার নাম: নরেন্দ্র তামাং<br>বাড়ির নং : n0213<br>বয়স : 51 লিঙ্গ : পুরুষ   | ZRS3105731<br>ফটো উপলব্ধ        | 290<br>নাম : শসিতা তামাং<br>পিতার নাম: বৌকা তামাং<br>বাড়ির নং : n0567<br>বয়স : 27 লিঙ্গ : মহিলা                     | ZRS2407690<br>ফটো উপলব্ধ | 291<br>নাম : রুপম তামাং<br>পিতার নাম: ধজ তামাং<br>বাড়ির নং : এন0052<br>বয়স : 24 লিঙ্গ : পুরুষ                           | ZRS2677151<br>ফটো উপলব্ধ        |
| 292<br>নাম : হেম তামাং<br>পিতার নাম: বৌদে তামাং<br>বাড়ির নং : n17<br>বয়স : 43 লিঙ্গ : পুরুষ               | LMC3148632<br>ফটো উপলব্ধ        | 293<br>নাম : রেশট তামাং<br>পিতার নাম: বিশাল তামাং<br>বাড়ির নং : এচ-001<br>বয়স : 23 লিঙ্গ : পুরুষ                    | ZRS2767796<br>ফটো উপলব্ধ | 294<br>নাম : অরী তামাং<br>পিতার নাম: বিশাল তামাং<br>বাড়ির নং : 105<br>বয়স : 22 লিঙ্গ : পুরুষ                            | ZRS2860047<br>ফটো উপলব্ধ        |
| 295<br>নাম : বিশাল তামাং<br>পিতার নাম: হর্কবাহাদুর তামাং<br>বাড়ির নং : n0490<br>বয়স : 46 লিঙ্গ : পুরুষ    | DNF2288025<br>ফটো উপলব্ধ        | 296<br>নাম : কম্পা তামাং<br>স্বামীর নাম: সুশীল রায়<br>বাড়ির নং : মিলন মোরে<br>বয়স : 37 লিঙ্গ : মহিলা               | IBN0233957<br>ফটো উপলব্ধ | 297<br>নাম : পাসেং তামাং<br>পিতার নাম: জেঠা তামাং<br>বাড়ির নং : n0004<br>বয়স : 49 লিঙ্গ : পুরুষ                         | WB/04/025/0348134<br>ফটো উপলব্ধ |
| 298<br>নাম : প্রিয়ঙ্কা তামাং<br>স্বামীর নাম: নীমা তামাং<br>বাড়ির নং : n0542<br>বয়স : 27 লিঙ্গ : মহিলা    | AVV1353986<br>ফটো উপলব্ধ        | 299<br>নাম : দীপমালা তামাং (প্রধান)<br>স্বামীর নাম: জীত বাহাদুর তামাং<br>বাড়ির নং : n0307<br>বয়স : 39 লিঙ্গ : মহিলা | DNF2381010<br>ফটো উপলব্ধ | 300<br>নাম : চেতনা তামাং রাই<br>স্বামীর নাম: মণি রাই<br>বাড়ির নং : মিলন মোরে<br>বয়স : 44 লিঙ্গ : মহিলা                  | LZS4342077<br>ফটো উপলব্ধ        |

|   |                          |  |                          |   |                                 |
|---|--------------------------|--|--------------------------|---|---------------------------------|
| 301<br>নাম : নিমাই শিমপিল<br>পিতার নাম: গরমিনয় তাশি<br>বাড়ির নং : এন0001<br>বয়স : 26 লিঙ্গ : পুরুষ                 | ZRS2447423<br>ফটো উপলব্ধ | 302<br>নাম : কলসাঁ ডোলকর<br>স্বামীর নাম: গ্যুরমী তাশি<br>বাড়ির নং : আকাঙ্ক্ষা হোম কড়াইবাড়ী<br>বয়স : 44 লিঙ্গ : মহিলা | ZRS2782233<br>ফটো উপলব্ধ | 303<br>নাম : গুরমি তাশি<br>পিতার নাম: গ্লমা ভুটিয়া<br>বাড়ির নং : n0574<br>বয়স : 49 লিঙ্গ : পুরুষ                 | RLA0398834<br>ফটো উপলব্ধ        |
| 304<br>নাম : নবিন তিমশিনা<br>পিতার নাম: জ্ঞানমনি তিমশিনা<br>বাড়ির নং : এন0541<br>বয়স : 27 লিঙ্গ : পুরুষ             | ZRS2447035<br>ফটো উপলব্ধ | Q 305<br>নাম : জ্ঞানমারী তিমসিনা<br>পিতার নাম: কৃষ্ণ প্রসাদ তিমসিনা<br>বাড়ির নং :<br>বয়স : 53 লিঙ্গ : পুরুষ            | ZRS2301752<br>ফটো উপলব্ধ | 306<br>নাম : কৌশাল তিমশিনা<br>পিতার নাম: জ্ঞানমনি তিমশিনা<br>বাড়ির নং : এন0541<br>বয়স : 23 লিঙ্গ : পুরুষ          | ZRS2447183<br>ফটো উপলব্ধ        |
| 307<br>নাম : খ্রীষ্ট মগডাল তিকী<br>স্বামীর নাম: ইয়াকুব তিকী<br>বাড়ির নং : n0268<br>বয়স : 34 লিঙ্গ : মহিলা          | ZRS1481027<br>ফটো উপলব্ধ | 308<br>নাম : অঙ্কিতা তেওয়ারী<br>পিতার নাম: লোহিত তেওয়ারী<br>বাড়ির নং : 103<br>বয়স : 29 লিঙ্গ : মহিলা                 | WDB2390037<br>ফটো উপলব্ধ | 309<br>নাম : গীতা থাপা<br>পিতার নাম: আদম কুমার থাপা<br>বাড়ির নং : n0323<br>বয়স : 38 লিঙ্গ : মহিলা                 | ZRS2003101<br>ফটো উপলব্ধ        |
| 310<br>নাম : কুমারী থাপা<br>স্বামীর নাম: রাজীব থাপা<br>বাড়ির নং : n0476<br>বয়স : 52 লিঙ্গ : মহিলা                   | ZRS2346476<br>ফটো উপলব্ধ | 311<br>নাম : কৌশল্যা দেবী থাপা<br>স্বামীর নাম: আদম কুমার থাপা<br>বাড়ির নং : n0323<br>বয়স : 71 লিঙ্গ : মহিলা            | MDM1442094<br>ফটো উপলব্ধ | 312<br>নাম : শ্যাম সিং থাপা<br>অন্যান্য: নর বাহাদুর থাপা<br>বাড়ির নং : পূর্ব কড়াইবাড়ী<br>বয়স : 61 লিঙ্গ : পুরুষ | ZRS2782431<br>ফটো উপলব্ধ        |
| 313<br>নাম : অর্জুন থাপা<br>পিতার নাম: শ্যাম সিং থাপা<br>বাড়ির নং : Purbha Karaibari<br>বয়স : 45 লিঙ্গ : পুরুষ      | ZRS2780997<br>ফটো উপলব্ধ | 314<br>নাম : দীক্ষা থাপা<br>পিতার নাম: জ্ঞান বাহাদুর থাপা<br>বাড়ির নং : মিলন মোরে<br>বয়স : 24 লিঙ্গ : মহিলা            | ZRS2864916<br>ফটো উপলব্ধ | 315<br>নাম : সুহানি থাপা<br>পিতার নাম: জ্ঞান বাহাদুর থাপা<br>বাড়ির নং : মিলন মোরে<br>বয়স : 23 লিঙ্গ : মহিলা       | ZRS2864924<br>ফটো উপলব্ধ        |
| 316<br>নাম : গঙ্গা থাপা<br>স্বামীর নাম: শ্যাম সিং থাপা<br>বাড়ির নং : পূর্ব কড়াইবাড়ী<br>বয়স : 62 লিঙ্গ : মহিলা     | ZRS2782506<br>ফটো উপলব্ধ | 317<br>নাম : অমিত থাপা<br>স্বামীর নাম: মালতী থাপা<br>বাড়ির নং : নং 0123<br>বয়স : 34 লিঙ্গ : পুরুষ                      | YFR0032888<br>ফটো উপলব্ধ | 318<br>নাম : ললিত থাপা<br>পিতার নাম: নরবাহাদুর থাপা<br>বাড়ির নং : এন0005<br>বয়স : 30 লিঙ্গ : পুরুষ                | ZRS2912947<br>ফটো উপলব্ধ        |
| 319<br>নাম : মেহেক থাপা<br>পিতার নাম: শিবু থাপা<br>বাড়ির নং : এন0001<br>বয়স : 22 লিঙ্গ : মহিলা                      | ZRS2917094<br>ফটো উপলব্ধ | 320<br>নাম : কে এম সুসমা<br>পিতার নাম: নর বাহাদুর থাপা<br>বাড়ির নং : এন0005<br>বয়স : 25 লিঙ্গ : মহিলা                  | ZRS2890283<br>ফটো উপলব্ধ | 321<br>নাম : অঞ্জলী থাপা (চিক বরাইক)<br>স্বামীর নাম: সুরজ চিক বরাইক<br>বাড়ির নং : n0291<br>বয়স : 40 লিঙ্গ : মহিলা | KWK2343754<br>ফটো উপলব্ধ        |
| 322<br>নাম : সঙ্গীতা থাপা (ছেত্রী)<br>স্বামীর নাম: শ্যাম কুমার ছেত্রী<br>বাড়ির নং : n0290<br>বয়স : 53 লিঙ্গ : মহিলা | ZRS1665751<br>ফটো উপলব্ধ | 323<br>নাম : বৈশালী ছেত্রী<br>পিতার নাম: শ্যাম কুমার ছেত্রী<br>বাড়ির নং : মিলন মোড়<br>বয়স : 25 লিঙ্গ : মহিলা          | ZRS2676054<br>ফটো উপলব্ধ | 324<br>নাম : বীনুর থাপা ছেত্রী<br>স্বামীর নাম: অনুপ ছেত্রী<br>বাড়ির নং : 129<br>বয়স : 42 লিঙ্গ : মহিলা            | LZS4353199<br>ফটো উপলব্ধ        |
| 325<br>নাম : অভিষেক ছেত্রী<br>পিতার নাম: রাজীব ছেত্রী<br>বাড়ির নং : n0055<br>বয়স : 27 লিঙ্গ : পুরুষ                 | ZRS2301315<br>ফটো উপলব্ধ | 326<br>নাম : ঋতেশ দর্জী<br>পিতার নাম: প্রকাশ দর্জী<br>বাড়ির নং : n0054<br>বয়স : 27 লিঙ্গ : পুরুষ                       | ZRS2368033<br>ফটো উপলব্ধ | 327<br>নাম : বীনা দর্জী<br>স্বামীর নাম: তুলারাম দর্জী<br>বাড়ির নং : n0053<br>বয়স : 56 লিঙ্গ : মহিলা               | WB/04/025/0348641<br>ফটো উপলব্ধ |
| 328<br>নাম : বাসন দর্জী<br>পিতার নাম: তুলারাম দর্জী<br>বাড়ির নং : n0053<br>বয়স : 35 লিঙ্গ : পুরুষ                   | ZRS1327964<br>ফটো উপলব্ধ | 329<br>নাম : দেবী দর্জী<br>স্বামীর নাম: প্রকাশ দর্জী<br>বাড়ির নং : n0054<br>বয়স : 47 লিঙ্গ : মহিলা                     | GLQ2588028<br>ফটো উপলব্ধ | 330<br>নাম : মিলন দর্জী<br>পিতার নাম: প্রকাশ দর্জী<br>বাড়ির নং : n0054<br>বয়স : 30 লিঙ্গ : পুরুষ                  | ZRS2002756<br>ফটো উপলব্ধ        |

|   |                                 |  |                                 |   |                                 |
|---|---------------------------------|--|---------------------------------|---|---------------------------------|
| 331<br>নাম : গংগে দর্জি<br>পিতার নাম: নরবাহাদুর দর্জি<br>বাড়ির নং : n0055<br>বয়স : 56 লিঙ্গ : পুরুষ               | WB/04/025/0348143<br>ফটো উপলব্ধ | 332<br>নাম : আল্পনা দর্জি<br>স্বামীর নাম: গংগে দর্জি<br>বাড়ির নং : n0055<br>বয়স : 51 লিঙ্গ : মহিলা         | WB/04/025/0348144<br>ফটো উপলব্ধ | 333<br>নাম : মনবাহাদুর দর্জি<br>পিতার নাম: নরবাহাদুর দর্জি<br>বাড়ির নং : n0055<br>বয়স : 51 লিঙ্গ : পুরুষ        | WB/04/025/0348145<br>ফটো উপলব্ধ |
| 334<br>নাম : বিক্রম দর্জি<br>পিতার নাম: নরবাহাদুর দর্জি<br>বাড়ির নং : n0055<br>বয়স : 39 লিঙ্গ : পুরুষ             | GLQ4237301<br>ফটো উপলব্ধ        | 335<br>নাম : কাঞ্চা দর্জি<br>পিতার নাম: নর বাহাদুর দর্জি<br>বাড়ির নং : n0055<br>বয়স : 46 লিঙ্গ : পুরুষ     | GLQ2587129<br>ফটো উপলব্ধ        | 336<br>নাম : পবিত্রা সিধুরী<br>স্বামীর নাম: কাঞ্চা দর্জি<br>বাড়ির নং : n0055<br>বয়স : 38 লিঙ্গ : মহিলা          | ZRS1327840<br>ফটো উপলব্ধ        |
| 337<br>নাম : সুনু দর্জি<br>পিতার নাম: গঙ্গা দর্জি<br>বাড়ির নং : n0055<br>বয়স : 32 লিঙ্গ : পুরুষ                   | ZRS1548247<br>ফটো উপলব্ধ        | 338<br>নাম : মঞ্জু দর্জি<br>স্বামীর নাম: গৌতম দরজি<br>বাড়ির নং : এন000<br>বয়স : 39 লিঙ্গ : মহিলা           | GLQ4237020<br>ফটো উপলব্ধ        | 339<br>নাম : গৌতম দর্জি<br>পিতার নাম: সরেন কুমার দর্জি<br>বাড়ির নং : এন000<br>বয়স : 46 লিঙ্গ : পুরুষ            | ZRS2676773<br>ফটো উপলব্ধ        |
| 340<br>নাম : রঞ্জন দর্জি<br>পিতার নাম: প্রকাশ দর্জি<br>বাড়ির নং : এন0054<br>বয়স : 25 লিঙ্গ : পুরুষ                | ZRS2447126<br>ফটো উপলব্ধ        | 341<br>নাম : আকাশ তামাং<br>পিতার নাম: শেখর তামাং<br>বাড়ির নং : 316<br>বয়স : 22 লিঙ্গ : পুরুষ               | ZRS2842839<br>ফটো উপলব্ধ        | 342<br>নাম : দীপক দর্জি<br>পিতার নাম: তুলা রাম দর্জি<br>বাড়ির নং : n0085<br>বয়স : 37 লিঙ্গ : পুরুষ              | ZRS1033950<br>ফটো উপলব্ধ        |
| 343<br>নাম : লক্ষ্মী দাস<br>স্বামীর নাম: অশোক দাস<br>বাড়ির নং : n0226<br>বয়স : 42 লিঙ্গ : মহিলা                   | ZRS1201060<br>ফটো উপলব্ধ        | 344<br>নাম : কুণাল দাস<br>পিতার নাম: প্রমোদ দাস<br>বাড়ির নং : 456<br>বয়স : 22 লিঙ্গ : পুরুষ                | ZRS2825446<br>ফটো উপলব্ধ        | 345<br>নাম : অঙ্কিতা দাহাল<br>পিতার নাম: উদয় চন্দ্র দাহাল<br>বাড়ির নং : 12/547<br>বয়স : 30 লিঙ্গ : মহিলা       | AVV1221449<br>ফটো উপলব্ধ        |
| 346<br>নাম : লক্ষণ দেওয়ান<br>পিতার নাম: কমল দেওয়ান<br>বাড়ির নং : 150<br>বয়স : 22 লিঙ্গ : পুরুষ                  | ZRS2860435<br>ফটো উপলব্ধ        | 347<br>নাম : রাম কুমার দেওয়ান<br>পিতার নাম: কমল দেওয়ান<br>বাড়ির নং : 150<br>বয়স : 22 লিঙ্গ : পুরুষ       | ZRS2860450<br>ফটো উপলব্ধ        | 348<br>নাম : অমৃতগুর দেওয়ান<br>পিতার নাম: টেকবাহাদুর দেওয়ান<br>বাড়ির নং : n0059<br>বয়স : 51 লিঙ্গ : পুরুষ     | GLQ0603951<br>ফটো উপলব্ধ        |
| 349<br>নাম : সুদা রাই<br>স্বামীর নাম: খরকা বাহাদুর রাই<br>বাড়ির নং : n0059<br>বয়স : 55 লিঙ্গ : মহিলা              | WB/04/025/0348312<br>ফটো উপলব্ধ | 350<br>নাম : কমল দেওয়ান<br>পিতার নাম: টেক বাহাদুর দেওয়ান<br>বাড়ির নং : n0059<br>বয়স : 56 লিঙ্গ : পুরুষ   | WB/04/025/0348150<br>ফটো উপলব্ধ | 351<br>নাম : লক্ষ্মী দেওয়ান<br>স্বামীর নাম: কমল দেওয়ান<br>বাড়ির নং : n0059<br>বয়স : 53 লিঙ্গ : মহিলা          | WB/04/025/0348151<br>ফটো উপলব্ধ |
| 352<br>নাম : বলকৃষ্ণ দেওয়ান<br>পিতার নাম: কমল দেওয়ান<br>বাড়ির নং : n0059<br>বয়স : 29 লিঙ্গ : পুরুষ              | ZRS2002780<br>ফটো উপলব্ধ        | 353<br>নাম : সোনিয়া ছেত্রি<br>পিতার নাম: পিঠায় ছেত্রি<br>বাড়ির নং : এন0115<br>বয়স : 24 লিঙ্গ : মহিলা     | ZRS2677375<br>ফটো উপলব্ধ        | 354<br>নাম : অনীতা দেওরি<br>স্বামীর নাম: সলিল দেওরি<br>বাড়ির নং : এন0001<br>বয়স : 52 লিঙ্গ : মহিলা              | ZRS2924587<br>ফটো উপলব্ধ        |
| 355<br>নাম : খুবু শর্মা<br>স্বামীর নাম: তুল বাহাদুর ছেত্রী<br>বাড়ির নং : n0115<br>বয়স : 35 লিঙ্গ : মহিলা          | AVV0684423<br>ফটো উপলব্ধ        | 356<br>নাম : যীতু গুরুং<br>পিতার নাম: জং বাহাদুর গুরুং<br>বাড়ির নং : n0403<br>বয়স : 33 লিঙ্গ : পুরুষ       | ZRS2153641<br>ফটো উপলব্ধ        | 357<br>নাম : ইশুপ গুরুং<br>পিতার নাম: জং বাহাদুর গুরুং<br>বাড়ির নং : n0403<br>বয়স : 35 লিঙ্গ : পুরুষ            | ZRS2153658<br>ফটো উপলব্ধ        |
| 358<br>নাম : মোঈরংগথেম নীমা দেবী<br>পিতার নাম: কওয়ালী সিংহ মোঈরংগথেম<br>বাড়ির নং : 641<br>বয়স : 45 লিঙ্গ : মহিলা | IBN1382118<br>ফটো উপলব্ধ        | 359<br>নাম : সৌগেট নিযোপণে<br>পিতার নাম: কুল প্রসাদ নিযোপণে<br>বাড়ির নং : এন0017<br>বয়স : 24 লিঙ্গ : পুরুষ | ZRS2653756<br>ফটো উপলব্ধ        | 360<br>নাম : সীতা দেবী নিযোপণে<br>স্বামীর নাম: কুল প্রসাদ নিযোপণে<br>বাড়ির নং : n0015<br>বয়স : 47 লিঙ্গ : মহিলা | GLQ2549947<br>ফটো উপলব্ধ        |

|   |                   |  |                  |  |            |
|---|-------------------|--|------------------|--|------------|
| 361<br>নাম : কুলপ্রসাদ নিউপানে শর্মা<br>পিতার নাম: বিষ্ণুপ্রসাদ নিউপানে শর্মা<br>বাড়ির নং : n0015<br>বয়স : 62 লিঙ্গ : পুরুষ | WB/04/025/0348165 | 362<br>নাম : বিকাশ ছেত্রী<br>পিতার নাম: দিলীপ ছেত্রী<br>বাড়ির নং : 00015<br>বয়স : 30 লিঙ্গ : পুরুষ               | ZRS2101822       | 363<br>নাম : সঙ্গীতা নিওপাণে ছেত্রী<br>স্বামীর নাম: বিকাশ ছেত্রী<br>বাড়ির নং : 00015<br>বয়স : 26 লিঙ্গ : মহিলা | ZRS2497881 |
| 364<br>নাম : কাঞ্চনা রায়<br>পিতার নাম: হেম তামাং<br>বাড়ির নং : এন0021<br>বয়স : 42 লিঙ্গ : মহিলা                            | ZRS2952398        | 365<br>নাম : সরস্বতী নিওপানে<br>পিতার নাম: কুলপ্রসাদ নিওপানে<br>বাড়ির নং : n0015<br>বয়স : 28 লিঙ্গ : মহিলা       | ZRS2153344       | 366<br>নাম : দীপক পুন<br>অন্যান্য: ভীম বাহাদুর পুন<br>বাড়ির নং : 5<br>বয়স : 42 লিঙ্গ : পুরুষ                   | ZRS2676294 |
| 367<br>নাম : রাজেশ্বরী প্রধান<br>অন্যান্য: রাজেশ্বরী প্রধান<br>বাড়ির নং : 10<br>বয়স : 40 লিঙ্গ : মহিলা                      | LZS4228011        | 368<br>নাম : বীনা প্রধান<br>স্বামীর নাম: রোশন বাহাদুর প্রধান<br>বাড়ির নং : n0238<br>বয়স : 56 লিঙ্গ : মহিলা       | ZRS1327907       | 369<br>নাম : বিকি প্রধান<br>পিতার নাম: রোসন বাহাদুর প্রধান<br>বাড়ির নং : n0238<br>বয়স : 36 লিঙ্গ : পুরুষ       | ZRS1386382 |
| 370<br>নাম : শিবু কুমারী প্রধান<br>স্বামীর নাম: ভোজ নারায়ন প্রধান<br>বাড়ির নং : n0239<br>বয়স : 67 লিঙ্গ : মহিলা            | WB/04/025/0348180 | 371<br>নাম : গঙ্গা প্রধান<br>পিতার নাম: ভাজনারায়ন প্রধান<br>বাড়ির নং : n0239<br>বয়স : 32 লিঙ্গ : মহিলা          | ZRS1480953       | 372<br>নাম : পূজা প্রধান<br>মায়ের নাম: বীনা প্রধান<br>বাড়ির নং : n0252<br>বয়স : 34 লিঙ্গ : মহিলা              | ZRS1480771 |
| 373<br>নাম : কবিতা প্রধান<br>পিতার নাম: কৃষ্ণ প্রধান<br>বাড়ির নং : এন0424<br>বয়স : 40 লিঙ্গ : মহিলা                         | ZRS2447225        | #2 374<br>নাম : মায়ী প্রধান<br>স্বামীর নাম: কৃষ্ণ বাহাদুর প্রধান<br>বাড়ির নং : এন0424<br>বয়স : 67 লিঙ্গ : মহিলা | ZRS2447233       | 375<br>নাম : কৃষ্ণ বাহাদুর প্রধান<br>পিতার নাম: রাম সিং নেয়ার<br>বাড়ির নং : এন0001<br>বয়স : 72 লিঙ্গ : পুরুষ  | ZRS2447241 |
| 376<br>নাম : রাধাকুমারী প্রধান<br>স্বামীর নাম: উত্তম প্রধান<br>বাড়ির নং : এন4256<br>বয়স : 35 লিঙ্গ : মহিলা                  | TSX1132083        | 377<br>নাম : উওম প্রধান<br>মায়ের নাম: কৃষ্ণ বাহাদুর প্রধান<br>বাড়ির নং : n0424<br>বয়স : 37 লিঙ্গ : পুরুষ        | XNH0546648       | Q 378<br>নাম : মান্তি প্রধান<br>স্বামীর নাম: বিকি প্রধান<br>বাড়ির নং :<br>বয়স : 32 লিঙ্গ : মহিলা               | ZRS2153757 |
| 379<br>নাম : অমির প্রধান<br>পিতার নাম: ভাজু নারায়ন প্রধান<br>বাড়ির নং : n0239<br>বয়স : 28 লিঙ্গ : পুরুষ                    | ZRS2153906        | 380<br>নাম : আরতি প্রধান<br>পিতার নাম: গোপাল প্রধান<br>বাড়ির নং : 169<br>বয়স : 26 লিঙ্গ : মহিলা                  | ZRS2648566       | 381<br>নাম : জীবন শর্মা<br>পিতার নাম: নর প্রসাদ শর্মা<br>বাড়ির নং : n0117<br>বয়স : 54 লিঙ্গ : পুরুষ            | ZRS2633295 |
| 382<br>নাম : সীতা আচার্য<br>স্বামীর নাম: গনেশ আচার্য<br>বাড়ির নং : n0117<br>বয়স : 53 লিঙ্গ : মহিলা                          | WB/04/025/0348201 | 383<br>নাম : সূর্যমুখি বিশ্বকর্মা<br>অন্যান্য: কাজল শর্মা<br>বাড়ির নং : এন00195<br>বয়স : 29 লিঙ্গ : পুরুষ        | ZRS2848364       | 384<br>নাম : কাজল শর্মা<br>পিতার নাম: গনেশ শর্মা<br>বাড়ির নং : এন0117<br>বয়স : 25 লিঙ্গ : মহিলা                | ZRS2447134 |
| 385<br>নাম : দেওমণি প্রধান<br>পিতার নাম: জে. বাই. প্রধান<br>বাড়ির নং : এন0007<br>বয়স : 72 লিঙ্গ : পুরুষ                     | ZRS2927218        | 386<br>নাম : সরলা প্রধান<br>স্বামীর নাম: দেওমণি প্রধান<br>বাড়ির নং : এন0001<br>বয়স : 66 লিঙ্গ : মহিলা            | ZRS2927226       | Q 387<br>নাম : মনোজ প্রধান<br>পিতার নাম: ডির্গা প্রধান<br>বাড়ির নং : n0169<br>বয়স : 46 লিঙ্গ : পুরুষ           | RBI3100682 |
| 388<br>নাম : সুনীতা প্রধান<br>স্বামীর নাম: মনোজ প্রাতন<br>বাড়ির নং : n0169<br>বয়স : 45 লিঙ্গ : মহিলা                        | RBI3100699        | 389<br>নাম : ভবানী প্রসাদ শর্মা<br>পিতার নাম: দঙ্গা প্রসাদ শর্মা<br>বাড়ির নং : n0285<br>বয়স : 33 লিঙ্গ : পুরুষ   | BR/23/134/102069 | 390<br>নাম : সাবিত্রী পাউডেল<br>স্বামীর নাম: বিমল পাউডেল<br>বাড়ির নং : n0207<br>বয়স : 44 লিঙ্গ : মহিলা         | BQT3071834 |

|  |            |            |  |            |            |  |                   |            |
|--|------------|------------|--|------------|------------|--|-------------------|------------|
| 391  | MVD0619080 | ফটো উপলব্ধ | 392  | ZRS1897727 | ফটো উপলব্ধ | 393  | ZRS2880300        | ফটো উপলব্ধ |
| নাম : আশা রায়<br>পিতার নাম : এস কে রায়<br>বাড়ির নং : এনও৩২৭<br>বয়স : 40 লিঙ্গ : মহিলা                  |            |            | নাম : মিনুকা পাউডেল (শর্মা)<br>স্বামীর নাম : সেতু পাউডেল<br>বাড়ির নং : 25<br>বয়স : 38 লিঙ্গ : মহিলা            |            |            | নাম : বিদ্যা পোখরেল শর্মা<br>স্বামীর নাম : দীপক শর্মা<br>বাড়ির নং : এন0689<br>বয়স : 33 লিঙ্গ : মহিলা             |                   |            |
| 394  | MHX3944477 | ফটো উপলব্ধ | 395  | ZRS2964229 | ফটো উপলব্ধ | 396  | GLQ3243888        | ফটো উপলব্ধ |
| নাম : নির্মল বরাইলি<br>পিতার নাম : জীবন বরাইলি<br>বাড়ির নং : n0488<br>বয়স : 48 লিঙ্গ : পুরুষ             |            |            | নাম : রোহিত বরৈলী<br>পিতার নাম : নির্মল বরৈলী<br>বাড়ির নং : বরৈলী নিবাস<br>বয়স : 20 লিঙ্গ : পুরুষ              |            |            | নাম : রামবাহাদুর বাসনেত<br>পিতার নাম : কৃষ্ণবাহাদুর বাসনেত<br>বাড়ির নং : n0120<br>বয়স : 45 লিঙ্গ : পুরুষ         |                   |            |
| 397  | ZRS2823375 | ফটো উপলব্ধ | 398  | GLQ3243896 | ফটো উপলব্ধ | 399  | RCQ0943795        | ফটো উপলব্ধ |
| নাম : সাগর বাসনেত<br>পিতার নাম : রাম বাহাদুর বাসনেত<br>বাড়ির নং : এন0036<br>বয়স : 22 লিঙ্গ : পুরুষ       |            |            | নাম : মাইনা বাসনেত<br>স্বামীর নাম : রামবাহাদুর বাসনেত<br>বাড়ির নং : n0120<br>বয়স : 44 লিঙ্গ : মহিলা            |            |            | নাম : কিরণ মঙ্গর<br>পিতার নাম : উত্তম মঙ্গর<br>বাড়ির নং : এন1039<br>বয়স : 35 লিঙ্গ : মহিলা                       |                   |            |
| 400  | ZRS2544054 | ফটো উপলব্ধ | 401  | ZRS2883114 | ফটো উপলব্ধ | 402  | ZRS2935336        | ফটো উপলব্ধ |
| নাম : রোশন বাহাদুর প্রধান<br>অন্যান্য : বীণা প্রধান<br>বাড়ির নং : n2904<br>বয়স : 57 লিঙ্গ : পুরুষ        |            |            | নাম : সুমিত প্রধান<br>পিতার নাম : রোশন বাহাদুর প্রধান<br>বাড়ির নং : এন0021<br>বয়স : 21 লিঙ্গ : পুরুষ           |            |            | নাম : নিখিল বিশ্বকর্মা<br>পিতার নাম : বিজয় বিশ্বকর্মা<br>বাড়ির নং : এন0001<br>বয়স : 22 লিঙ্গ : পুরুষ            |                   |            |
| 403  | YJC2279701 | ফটো উপলব্ধ | 404  | ZRS2890275 | ফটো উপলব্ধ | 405  | ZRS2795474        | ফটো উপলব্ধ |
| নাম : গামা বিশ্বকর্মা<br>স্বামীর নাম : দিল কুমার বিশ্বকর্মা<br>বাড়ির নং : n21<br>বয়স : 40 লিঙ্গ : মহিলা  |            |            | নাম : সমির ভূজেল<br>পিতার নাম : বীরবাহাদুর ভূজেল<br>বাড়ির নং : 169/0381<br>বয়স : 22 লিঙ্গ : পুরুষ              |            |            | নাম : ফুলমায ভূজেল<br>স্বামীর নাম : নরবাহাদুর ভূজেল<br>বাড়ির নং : n0065<br>বয়স : 65 লিঙ্গ : মহিলা                |                   |            |
| 406  | GLQ3811395 | ফটো উপলব্ধ | 407  | ZRS3012606 | ফটো উপলব্ধ | 408  | GLQ4725917        | ফটো উপলব্ধ |
| নাম : রবিন ভূজেল<br>পিতার নাম : নর বাহাদুর ভূজেল<br>বাড়ির নং : পূর্বা করইবাড়ী<br>বয়স : 40 লিঙ্গ : পুরুষ |            |            | নাম : চন্দ্র বাহাদুর ছেত্রি<br>পিতার নাম : অম্বর বাহাদুর ছেত্রি<br>বাড়ির নং : এন0023<br>বয়স : 69 লিঙ্গ : পুরুষ |            |            | নাম : প্রদীপ কুমার ভূজেল<br>পিতার নাম : অশোক কুমার ভূজেল<br>বাড়ির নং : □□□<br>বয়স : 40 লিঙ্গ : পুরুষ             |                   |            |
| Q 409  | GLQ3243987 | ফটো উপলব্ধ | 410  | AVX1681881 | ফটো উপলব্ধ | 411  | ZRS1200617        | ফটো উপলব্ধ |
| নাম : দীপা শর্মা<br>পিতার নাম : কশেম প্রসাদ শর্মা<br>বাড়ির নং :<br>বয়স : 43 লিঙ্গ : মহিলা                |            |            | নাম : তারা গুপ্তা<br>স্বামীর নাম : □□□□<br>বাড়ির নং : করইবাড়ী<br>বয়স : 42 লিঙ্গ : মহিলা                       |            |            | নাম : মুকেশ ভূজেল<br>মায়ের নাম : প্রীতি ভূজেল<br>বাড়ির নং : n0217<br>বয়স : 36 লিঙ্গ : পুরুষ                     |                   |            |
| 412  | ZRS1260819 | ফটো উপলব্ধ | 413  | LZS1185990 | ফটো উপলব্ধ | 414  | WB/04/022/297279  | ফটো উপলব্ধ |
| নাম : বিমলা ভূজেল<br>স্বামীর নাম : বিনোদ কুমার ভূজেল<br>বাড়ির নং : n0316<br>বয়স : 40 লিঙ্গ : মহিলা       |            |            | নাম : বিনিতা থামি ভূজেল<br>স্বামীর নাম : বল বাহাদুর ভূজেল<br>বাড়ির নং : n0456<br>বয়স : 45 লিঙ্গ : মহিলা        |            |            | নাম : বল বাহাদুর ভূজেল<br>পিতার নাম : অশোক কুমার ভূজেল<br>বাড়ির নং : n0458<br>বয়স : 44 লিঙ্গ : পুরুষ             |                   |            |
| 415  | ZRS1480904 | ফটো উপলব্ধ | 416  | MHX2504173 | ফটো উপলব্ধ | 417  | WB/04/025/0348221 | ফটো উপলব্ধ |
| নাম : গনেন্দ্র ভট্টরাই<br>পিতার নাম : ছবিলাল ভট্টরাই<br>বাড়ির নং : n0260<br>বয়স : 32 লিঙ্গ : পুরুষ       |            |            | নাম : যুবরাজ ভট্টরাই<br>পিতার নাম : দেব শরন ভট্টরাই<br>বাড়ির নং : n0303<br>বয়স : 42 লিঙ্গ : পুরুষ              |            |            | নাম : উপকুমারী ভট্টরাই শর্মা<br>স্বামীর নাম : ছবিলাল ভট্টরাই শর্মা<br>বাড়ির নং : n0072<br>বয়স : 71 লিঙ্গ : মহিলা |                   |            |
| 418  | ZRS1897701 | ফটো উপলব্ধ | 419  | ZRS1328012 | ফটো উপলব্ধ | 420  | WB/04/025/0348222 | ফটো উপলব্ধ |
| নাম : কৃষ্ণ যোশী<br>পিতার নাম : হরি প্রসাদ যোশী<br>বাড়ির নং : n0072<br>বয়স : 47 লিঙ্গ : পুরুষ            |            |            | নাম : গোমা ভট্টরাই<br>স্বামীর নাম : দিবস ভট্টরাই<br>বাড়ির নং : n0072<br>বয়স : 47 লিঙ্গ : মহিলা                 |            |            | নাম : ললিতা শর্মা<br>পিতার নাম : ছবিলাল শর্মা<br>বাড়ির নং : n0072<br>বয়স : 44 লিঙ্গ : মহিলা                      |                   |            |



|   |                                 |   |                                 |   |                          |
|---|---------------------------------|---|---------------------------------|---|--------------------------|
| 421<br>নাম : প্রেম ভট্টরাই শর্মা<br>পিতার নাম: ছবিলাল ভট্টরাই শর্মা<br>বাড়ির নং : n0072<br>বয়স : 43 লিঙ্গ : পুরুষ | GLQ3810074<br>ফটো উপলব্ধ        | 422<br>নাম : পুষ্পা ভট্টরাই শর্মা<br>স্বামীর নাম: প্রেম ভট্টরাই শর্মা<br>বাড়ির নং : n0072<br>বয়স : 40 লিঙ্গ : মহিলা | GLQ4645628<br>ফটো উপলব্ধ        | 423<br>নাম : দিবস ভট্টরাই<br>মায়ের নাম: উপকুমারী ভট্টরাই<br>বাড়ির নং : n0072<br>বয়স : 39 লিঙ্গ : পুরুষ             | ZRS1200955<br>ফটো উপলব্ধ |
| 424<br>নাম : অনু প্রধান ভট্টরাই<br>স্বামীর নাম: বিষ্ণু ভট্টরাই<br>বাড়ির নং : n0072<br>বয়স : 34 লিঙ্গ : মহিলা      | AVV0760595<br>ফটো উপলব্ধ        | 425<br>নাম : বিষ্ণু ভট্টরাই<br>পিতার নাম: ছবিলাল ভট্টরাই<br>বাড়ির নং : n0072<br>বয়স : 36 লিঙ্গ : পুরুষ              | ZRS1200757<br>ফটো উপলব্ধ        | 426<br>নাম : ভরত ভারাইক<br>পিতার নাম: ঘুরন ভারাইক<br>বাড়ির নং : n0546<br>বয়স : 27 লিঙ্গ : পুরুষ                     | ZRS2301802<br>ফটো উপলব্ধ |
| 427<br>নাম : সুরজ মংগর<br>পিতার নাম: ধনবাহাদুর মংগর<br>বাড়ির নং : n0474<br>বয়স : 44 লিঙ্গ : পুরুষ                 | GLQ2143642<br>ফটো উপলব্ধ        | 428<br>নাম : সাজন মঙ্গর<br>পিতার নাম: অজয় মঙ্গর<br>বাড়ির নং : n0300<br>বয়স : 28 লিঙ্গ : পুরুষ                      | ZRS2153898<br>ফটো উপলব্ধ        | 429<br>নাম : রাজিব মঙ্গর<br>পিতার নাম: সুরজ মঙ্গর<br>বাড়ির নং : 1030<br>বয়স : 22 লিঙ্গ : পুরুষ                      | ZRS2864908<br>ফটো উপলব্ধ |
| 430<br>নাম : অরিয়ান মঙ্গর<br>পিতার নাম: সুরজ মঙ্গর<br>বাড়ির নং : 184/1050<br>বয়স : 20 লিঙ্গ : পুরুষ              | ZRS3021433<br>ফটো উপলব্ধ        | 431<br>নাম : অজয় মংগর<br>পিতার নাম: ধন বাহাদুর মংগর<br>বাড়ির নং : n0300<br>বয়স : 49 লিঙ্গ : পুরুষ                  | WB/04/025/0258420<br>ফটো উপলব্ধ | 432<br>নাম : রুবিনা মুখিয়া<br>স্বামীর নাম: নিশান্ত ছেত্রি<br>বাড়ির নং : অভিনন্দন কুটি<br>বয়স : 37 লিঙ্গ : মহিলা    | IBN1794981<br>ফটো উপলব্ধ |
| 433<br>নাম : জগত কুমারী মগর<br>স্বামীর নাম: ভীরা মগর<br>বাড়ির নং : n0105<br>বয়স : 88 লিঙ্গ : মহিলা                | WB/04/025/0348230<br>ফটো উপলব্ধ | 434<br>নাম : ইন্দ্রিা মংগর<br>স্বামীর নাম: তিলক মঙ্গর<br>বাড়ির নং : n0105<br>বয়স : 49 লিঙ্গ : মহিলা                 | GLQ3811502<br>ফটো উপলব্ধ        | 435<br>নাম : তিলক বাহাদুর মংগর<br>পিতার নাম: বীর বাহাদুর মংগর<br>বাড়ির নং : n0105<br>বয়স : 42 লিঙ্গ : পুরুষ         | GLQ3243995<br>ফটো উপলব্ধ |
| 436<br>নাম : ফুলমায়া ভুজেল<br>স্বামীর নাম: বীর বাহাদুর ভুজেল<br>বাড়ির নং : n0105<br>বয়স : 39 লিঙ্গ : মহিলা       | GLQ4726386<br>ফটো উপলব্ধ        | 437<br>নাম : ইন্দ্রিা রায়<br>স্বামীর নাম: বসন্ত রাই<br>বাড়ির নং : করইবাড়ী<br>বয়স : 49 লিঙ্গ : মহিলা               | MDM1345529<br>ফটো উপলব্ধ        | Q 438<br>নাম : কিষণ কুমার ছেত্রি<br>পিতার নাম: মোন বাহাদুর ছেত্রি<br>বাড়ির নং : মল্লা নগর<br>বয়স : 36 লিঙ্গ : পুরুষ | ZRS2890267<br>ফটো উপলব্ধ |
| Q 439<br>নাম : কোমল শর্মা<br>পিতার নাম: অর্জুন শর্মা<br>বাড়ির নং : এন0123<br>বয়স : 22 লিঙ্গ : মহিলা               | ZRS2935419<br>ফটো উপলব্ধ        | Q 440<br>নাম : নেহা বিশ্ব<br>পিতার নাম: অশোক কুমার বিশ্ব<br>বাড়ির নং : এন0001<br>বয়স : 29 লিঙ্গ : মহিলা             | ZRS2932911<br>ফটো উপলব্ধ        | 441<br>নাম : নিকি বিশ্ব<br>পিতার নাম: অশোক কুমার বিশ্ব<br>বাড়ির নং : এন0001<br>বয়স : 20 লিঙ্গ : মহিলা               | ZRS2935880<br>ফটো উপলব্ধ |
| 442<br>নাম : অনিল মঙ্গর<br>পিতার নাম: বল বাহাদুর মঙ্গর<br>বাড়ির নং : n0247<br>বয়স : 48 লিঙ্গ : পুরুষ              | MDM2856359<br>ফটো উপলব্ধ        | 443<br>নাম : শেলী মঙ্গর<br>পিতার নাম: ধনবাহাদুর মঙ্গর<br>বাড়ির নং : n0172<br>বয়স : 79 লিঙ্গ : মহিলা                 | GLQ4407367<br>ফটো উপলব্ধ        | 444<br>নাম : দীপমালা মঙ্গর<br>অন্যান্য: সাগর মঙ্গর<br>বাড়ির নং : n2900<br>বয়স : 42 লিঙ্গ : মহিলা                    | LZS4537528<br>ফটো উপলব্ধ |
| 445<br>নাম : কাঞ্জী মঙ্গর<br>পিতার নাম: দুর্গা মঙ্গর<br>বাড়ির নং : n0475<br>বয়স : 42 লিঙ্গ : মহিলা                | GLQ4642385<br>ফটো উপলব্ধ        | 446<br>নাম : দুর্গা মঙ্গর<br>পিতার নাম: ধন বাহাদুর মঙ্গর<br>বাড়ির নং : n0499<br>বয়স : 45 লিঙ্গ : মহিলা              | ZRS2301380<br>ফটো উপলব্ধ        | 447<br>নাম : বিবেক মঙ্গর<br>পিতার নাম: অজয় মঙ্গর<br>বাড়ির নং : n0531<br>বয়স : 27 লিঙ্গ : পুরুষ                     | ZRS2301653<br>ফটো উপলব্ধ |
| 448<br>নাম : অঞ্জলি মঙ্গর<br>পিতার নাম: তিলক মঙ্গর<br>বাড়ির নং : 66<br>বয়স : 22 লিঙ্গ : মহিলা                     | ZRS2823326<br>ফটো উপলব্ধ        | 449<br>নাম : ভোম রাজ মঙ্গর<br>মায়ের নাম: দুর্গা মঙ্গর<br>বাড়ির নং : এন0499<br>বয়স : 26 লিঙ্গ : পুরুষ               | ZRS2677458<br>ফটো উপলব্ধ        | 450<br>নাম :<br>পিতার নাম:<br>বাড়ির নং : N0001<br>বয়স : 49 লিঙ্গ : পুরুষ  | LZS4064093<br>ফটো উপলব্ধ |



|   |                          |   |                          |   |                          |
|---|--------------------------|---|--------------------------|---|--------------------------|
| 451<br>নাম : কৃষ্ণ বাহাদুর ছেত্রী<br>পিতার নাম: বী.বী. ছেত্রী<br>বাড়ির নং : N0001<br>বয়স : 65 লিঙ্গ : পুরুষ | FHY0096859<br>ফটো উপলব্ধ | 452<br>নাম : লীলা শর্মা<br>স্বামীর নাম: সন্তোষ শর্মা<br>বাড়ির নং : এন0001<br>বয়স : 36 লিঙ্গ : মহিলা   | BQT3799426<br>ফটো উপলব্ধ | 453<br>নাম : রেসিকা প্রধান<br>পিতার নাম: লুরেশ প্রধান<br>বাড়ির নং : এন0001<br>বয়স : 40 লিঙ্গ : মহিলা          | LZS4586905<br>ফটো উপলব্ধ |
| #2 454<br>নাম :<br>অন্যান্য:<br>বাড়ির নং : এন001<br>বয়স : 63 লিঙ্গ : পুরুষ                                  | ZRS2864940<br>ফটো উপলব্ধ | 455<br>নাম : সংগীতা শর্মা<br>মায়ের নাম: ভাগবতী শর্মা<br>বাড়ির নং : এন0001<br>বয়স : 23 লিঙ্গ : মহিলা  | ZRS2676831<br>ফটো উপলব্ধ | 456<br>নাম : বিক্রম দেওয়ান<br>পিতার নাম: কমল দেওয়ান<br>বাড়ির নং : এন001<br>বয়স : 23 লিঙ্গ : পুরুষ           | ZRS2864932<br>ফটো উপলব্ধ |
| 457<br>নাম :<br>পিতার নাম:<br>বাড়ির নং : N0001<br>বয়স : 36 লিঙ্গ : মহিলা                                    | AVV0628016<br>ফটো উপলব্ধ | 458<br>নাম : তারা শর্মা<br>পিতার নাম: জয় প্রসাদ শর্মা<br>বাড়ির নং : N0001<br>বয়স : 32 লিঙ্গ : মহিলা  | WDB1751148<br>ফটো উপলব্ধ | 459<br>নাম : সাহিল ছেত্রী<br>পিতার নাম: সঞ্জীব ছেত্রী<br>বাড়ির নং : N0001<br>বয়স : 24 লিঙ্গ : পুরুষ           | ZRS2576189<br>ফটো উপলব্ধ |
| 460<br>নাম : মোনিকা মঙ্গর<br>পিতার নাম: সাগর মঙ্গর<br>বাড়ির নং : এন001<br>বয়স : 23 লিঙ্গ : মহিলা            | ZRS2677409<br>ফটো উপলব্ধ | 461<br>নাম : পৈমা তামাং<br>পিতার নাম: ধর্জি তামাং<br>বাড়ির নং : এন0001<br>বয়স : 26 লিঙ্গ : পুরুষ      | ZRS2447068<br>ফটো উপলব্ধ | 462<br>নাম : মীনা ছেত্রী<br>স্বামীর নাম: কৃষ্ণ বাহাদুর ছেত্রী<br>বাড়ির নং : N0001<br>বয়স : 65 লিঙ্গ : মহিলা   | FHY0096933<br>ফটো উপলব্ধ |
| 463<br>নাম :<br>স্বামীর নাম:<br>বাড়ির নং : N0001<br>বয়স : 39 লিঙ্গ : মহিলা                                  | MYG4342069<br>ফটো উপলব্ধ | 464<br>নাম : সন্তোষ শর্মা<br>পিতার নাম: হরিপ্রসাদ শর্মা<br>বাড়ির নং : N0001<br>বয়স : 40 লিঙ্গ : পুরুষ | MHX3386711<br>ফটো উপলব্ধ | 465<br>নাম : ভগবতী শর্মা<br>স্বামীর নাম: বিশাল শর্মা<br>বাড়ির নং : N0001<br>বয়স : 40 লিঙ্গ : মহিলা            | ZRS2576866<br>ফটো উপলব্ধ |
| 466<br>নাম : দেবিকা বিশ্ব<br>স্বামীর নাম: নর বাহাদুর থাপা<br>বাড়ির নং : এন0001<br>বয়স : 56 লিঙ্গ : মহিলা    | TQG1126879<br>ফটো উপলব্ধ | 467<br>নাম : সুজাতা সোনার<br>পিতার নাম: রাজু সোনার<br>বাড়ির নং : এন001<br>বয়স : 26 লিঙ্গ : মহিলা      | ZRS2678415<br>ফটো উপলব্ধ | 468<br>নাম : প্রমিলা শর্মা<br>স্বামীর নাম: কেশব শর্মা<br>বাড়ির নং : এন001<br>বয়স : 35 লিঙ্গ : মহিলা           | AVV0737478<br>ফটো উপলব্ধ |
| 469<br>নাম : রাজ মঙ্গর<br>পিতার নাম: সুরজ মঙ্গর<br>বাড়ির নং : এন0001<br>বয়স : 24 লিঙ্গ : পুরুষ              | ZRS2677193<br>ফটো উপলব্ধ | 470<br>নাম : অমিত মদী<br>পিতার নাম: যতু মদী<br>বাড়ির নং : এন001<br>বয়স : 23 লিঙ্গ : পুরুষ             | ZRS2678456<br>ফটো উপলব্ধ | 471<br>নাম : ববিতা শর্মা ছেত্রী<br>পিতার নাম: ধর্ম প্রসাদ শর্মা<br>বাড়ির নং : এন001<br>বয়স : 29 লিঙ্গ : মহিলা | ZRS2678498<br>ফটো উপলব্ধ |
| 472<br>নাম : সেবিকা ছেত্রী<br>স্বামীর নাম: মহানন্দা আচার্য<br>বাড়ির নং : এন0001<br>বয়স : 31 লিঙ্গ : মহিলা   | AVV0970525<br>ফটো উপলব্ধ | 473<br>নাম : কলাবতী দেবী<br>পিতার নাম: মনোরথ অধিকারী<br>বাড়ির নং : এন001<br>বয়স : 33 লিঙ্গ : মহিলা    | ZRS2677615<br>ফটো উপলব্ধ | 474<br>নাম :<br>পিতার নাম:<br>বাড়ির নং : N0001<br>বয়স : 40 লিঙ্গ : পুরুষ                                      | LZS4388062<br>ফটো উপলব্ধ |
| 475<br>নাম :<br>পিতার নাম:<br>বাড়ির নং : N0001<br>বয়স : 43 লিঙ্গ : পুরুষ                                    | IBN1336445<br>ফটো উপলব্ধ | 476<br>নাম :<br>পিতার নাম:<br>বাড়ির নং : N0001<br>বয়স : 55 লিঙ্গ : পুরুষ                              | LZS3970217<br>ফটো উপলব্ধ | 477<br>নাম : সীতা লামা<br>পিতার নাম: নিমা লামা<br>বাড়ির নং : N0001<br>বয়স : 43 লিঙ্গ : মহিলা                  | ZRS2576247<br>ফটো উপলব্ধ |
| 478<br>নাম : ঠুলে ছেত্রী<br>পিতার নাম: মায়লা ছেত্রী<br>বাড়ির নং : N0001<br>বয়স : 68 লিঙ্গ : পুরুষ          | ZRS2569846<br>ফটো উপলব্ধ | 479<br>নাম : রোবিত ছেত্রী<br>পিতার নাম: কুমার ছেত্রী<br>বাড়ির নং : N0001<br>বয়স : 28 লিঙ্গ : পুরুষ    | ZRS2576544<br>ফটো উপলব্ধ | 480<br>নাম : সেজল বোরো<br>পিতার নাম: টুকা রাম বোরো<br>বাড়ির নং : N0001<br>বয়স : 27 লিঙ্গ : মহিলা              | ZRS2577237<br>ফটো উপলব্ধ |

|  |                                |  |                          |  |                          |
|--|--------------------------------|--|--------------------------|--|--------------------------|
| 481<br>নাম : গোবিন্দ গুরুং<br>পিতার নাম: সুক বাহাদুর গুরুং<br>বাড়ির নং : এন001<br>বয়স : 45 লিঙ্গ : পুরুষ             | CCX0639377<br>ফটো উপলব্ধ       | 482<br>নাম : মোহক ছেত্রী<br>পিতার নাম: ভারত ছেত্রী<br>বাড়ির নং : N0001<br>বয়স : 25 লিঙ্গ : মহিলা         | ZRS2576114<br>ফটো উপলব্ধ | 483<br>নাম : কৃষ্ণ বাহাদুর ছেত্রী<br>পিতার নাম: খরকা বাহাদুর ছেত্রী<br>বাড়ির নং : N0001<br>বয়স : 53 লিঙ্গ : পুরুষ                      | ZRS2576288<br>ফটো উপলব্ধ |
| 484<br>নাম : তারা ছেত্রী<br>পিতার নাম: টিকা বাহাদুর ছেত্রী<br>বাড়ির নং : এন0001<br>বয়স : 41 লিঙ্গ : মহিলা            | ZRS2842896<br>ফটো উপলব্ধ       | 485<br>নাম : মোনিকা বরোজা<br>পিতার নাম: রবী বরোজা<br>বাড়ির নং : এন0001<br>বয়স : 29 লিঙ্গ : মহিলা         | XEQ2085645<br>ফটো উপলব্ধ | 486<br>নাম : ধনী রাম মঙ্গর<br>পিতার নাম: হান্টা রাম মঙ্গর<br>বাড়ির নং : এন0001<br>বয়স : 70 লিঙ্গ : মহিলা                               | YVJ0059618<br>ফটো উপলব্ধ |
| 487<br>নাম : ফিলিপ মার্ভি<br>পিতার নাম: বিজয় মার্ভি<br>বাড়ির নং : N0001<br>বয়স : 24 লিঙ্গ : পুরুষ                   | ZRS2576700<br>ফটো উপলব্ধ       | 488<br>নাম : সমির রাই<br>পিতার নাম: মন বাহাদুর রাই<br>বাড়ির নং : N0001<br>বয়স : 24 লিঙ্গ : পুরুষ         | ZRS2576049<br>ফটো উপলব্ধ | 489<br>নাম : ধীরাজ ছেত্রী<br>পিতার নাম: চুলে ছেত্রী<br>বাড়ির নং : N0001<br>বয়স : 38 লিঙ্গ : পুরুষ                                      | KWK2859221<br>ফটো উপলব্ধ |
| 490<br>নাম : <del>XXXXXXXXXX</del><br>পিতার নাম: <del>XXXXXXXXXX</del><br>বাড়ির নং : N0001<br>বয়স : 53 লিঙ্গ : মহিলা | LZS3970209<br>ফটো উপলব্ধ       | 491<br>নাম : পৌরব বারাইক<br>পিতার নাম: গণেশ বারাইক<br>বাড়ির নং : N0001<br>বয়স : 24 লিঙ্গ : পুরুষ         | ZRS2576320<br>ফটো উপলব্ধ | 492<br>নাম : সেজল ছেত্রী<br>পিতার নাম: বিমল ছেত্রী<br>বাড়ির নং : N0001<br>বয়স : 24 লিঙ্গ : মহিলা                                       | ZRS2576593<br>ফটো উপলব্ধ |
| 493<br>নাম : হর্ষিত মুর্মু<br>পিতার নাম: অগস্তি মুর্মু<br>বাড়ির নং : N0001<br>বয়স : 24 লিঙ্গ : পুরুষ                 | ZRS2576635<br>ফটো উপলব্ধ       | 494<br>নাম : সৌরভ ছেত্রী<br>পিতার নাম: গোপী ছেত্রী<br>বাড়ির নং : এন001<br>বয়স : 23 লিঙ্গ : পুরুষ         | ZRS2677516<br>ফটো উপলব্ধ | 495<br>নাম : সুবম হেমরম<br>পিতার নাম: বিনোদ হেমরম<br>বাড়ির নং : এন0001<br>বয়স : 22 লিঙ্গ : পুরুষ                                       | ZRS2825354<br>ফটো উপলব্ধ |
| Q 496<br>নাম : বীরেন্দ্র গিরি<br>পিতার নাম: কে বি গিরি<br>বাড়ির নং : এন00<br>বয়স : 56 লিঙ্গ : পুরুষ                  | ZRS2783280<br>ফটো উপলব্ধ       | 497<br>নাম : সুরজ সোনার<br>পিতার নাম: রাজ সোনার<br>বাড়ির নং : এন001<br>বয়স : 30 লিঙ্গ : পুরুষ            | ZRS2061281<br>ফটো উপলব্ধ | 498<br>নাম : নীমা শেরিং শেরপা<br>পিতার নাম: কামসিং শেরপা<br>বাড়ির নং : এন21<br>বয়স : 68 লিঙ্গ : পুরুষ                                  | MDM0865964<br>ফটো উপলব্ধ |
| 499<br>নাম : রাজ সোনার<br>পিতার নাম: লালবাহাদুর সোনার<br>বাড়ির নং : এন001<br>বয়স : 49 লিঙ্গ : পুরুষ                  | WB/04/026/090320<br>ফটো উপলব্ধ | Q 500<br>নাম : ধানু সোনার<br>স্বামীর নাম: রাজ সোনার<br>বাড়ির নং : এন00<br>বয়স : 46 লিঙ্গ : মহিলা         | BQT1948397<br>ফটো উপলব্ধ | 501<br>নাম : শ্রেয় রায়<br>পিতার নাম: শ্যাম ক্র রায়<br>বাড়ির নং : এন0001<br>বয়স : 34 লিঙ্গ : পুরুষ                                   | XQV0013391<br>ফটো উপলব্ধ |
| 502<br>নাম : বীর বাহাদুর রায়<br>পিতার নাম:<br>বাড়ির নং : এন0001<br>বয়স : 62 লিঙ্গ : পুরুষ                           | TFF0026773<br>ফটো উপলব্ধ       | Q 503<br>নাম : লিডিয়া রায়<br>স্বামীর নাম: রায়<br>বাড়ির নং : এন0001<br>বয়স : 59 লিঙ্গ : মহিলা          | TFF0020909<br>ফটো উপলব্ধ | 504<br>নাম : দীপক গুরুং<br>পিতার নাম: গোবিন্দা গুরুং<br>বাড়ির নং : এন001<br>বয়স : 22 লিঙ্গ : পুরুষ                                     | ZRS2874733<br>ফটো উপলব্ধ |
| 505<br>নাম : সৃজনা মঙ্গর<br>পিতার নাম: সাগর মঙ্গর<br>বাড়ির নং : পূর্বা করইবাড়ী মিলন মোরে<br>বয়স : 20 লিঙ্গ : মহিলা  | ZRS3035086<br>ফটো উপলব্ধ       | 506<br>নাম : বিনোদ মুণ্ডা<br>পিতার নাম: মাংরা মুণ্ডা<br>বাড়ির নং : এন0151<br>বয়স : 38 লিঙ্গ : পুরুষ      | ZRS1200245<br>ফটো উপলব্ধ | 507<br>নাম : সখী মাহালি<br>পিতার নাম: কুমার মাহালি<br>বাড়ির নং : n0087<br>বয়স : 27 লিঙ্গ : মহিলা                                       | ZRS2368017<br>ফটো উপলব্ধ |
| 508<br>নাম : মঞ্জু মিশ্রা<br>স্বামীর নাম: অঞ্জু মিশ্রা<br>বাড়ির নং : এন0503<br>বয়স : 40 লিঙ্গ : মহিলা                | ZRS2447308<br>ফটো উপলব্ধ       | 509<br>নাম : অনূজ কুমার মিশ্র<br>পিতার নাম: মিথলেশা মিশ্র<br>বাড়ির নং : এন0503<br>বয়স : 40 লিঙ্গ : পুরুষ | BJY2561504<br>ফটো উপলব্ধ | 510<br>নাম : <del>XXXXXXXXXX</del><br>স্বামীর নাম: <del>XXXXXXXXXX</del><br>বাড়ির নং : <del>XXXXXXXXXX</del><br>বয়স : 48 লিঙ্গ : মহিলা | WDB1479898<br>ফটো উপলব্ধ |



|  |                          |   |                                 |  |                                 |
|--|--------------------------|---|---------------------------------|--|---------------------------------|
| 511<br>নাম : ০০০০ ০০০<br>পিতার নাম: ০০০ ০০০০০০ ০০০<br>বাড়ির নং : এন0101<br>বয়স : 42 লিঙ্গ : মহিলা      | LZS4604112<br>ফটো উপলব্ধ | 512<br>নাম : নিশা শর্মা<br>পিতার নাম: মুক্তেশ কুমার কৌম<br>বাড়ির নং : নীঅর পাওয়ার হাউস<br>বয়স : 27 লিঙ্গ : মহিলা | WDB2761070<br>ফটো উপলব্ধ        | 513<br>নাম : জয় দেব<br>মায়ের নাম: দুর্গ দেব<br>বাড়ির নং : এন0001<br>বয়স : 37 লিঙ্গ : মহিলা                 | CQL0694836<br>ফটো উপলব্ধ        |
| 514<br>নাম : সঞ্জয় রায়<br>পিতার নাম: আনন্দ রায়<br>বাড়ির নং : 168<br>বয়স : 22 লিঙ্গ : পুরুষ          | ZRS2856474<br>ফটো উপলব্ধ | Q 515<br>নাম : দুর্গা রাই<br>স্বামীর নাম: সুরজ রাই<br>বাড়ির নং : 4<br>বয়স : 34 লিঙ্গ : মহিলা                      | ZRS2676005<br>ফটো উপলব্ধ        | 516<br>নাম : দুকমায়্যা রাই<br>পিতার নাম: শ্যামসার রাই<br>বাড়ির নং : N0127<br>বয়স : 24 লিঙ্গ : মহিলা         | ZRS2576965<br>ফটো উপলব্ধ        |
| 517<br>নাম : চন্দ্রকলা রাই<br>অন্যান্য: খারকাবহাদুর রাই<br>বাড়ির নং : 9<br>বয়স : 41 লিঙ্গ : মহিলা      | AVV0773937<br>ফটো উপলব্ধ | 518<br>নাম : ইন্লেখা রায়<br>মায়ের নাম: চন্দ্রকলা রায়<br>বাড়ির নং : 09<br>বয়স : 21 লিঙ্গ : মহিলা                | ZRS2983336<br>ফটো উপলব্ধ        | 519<br>নাম : বিনীতা থামী রাই<br>স্বামীর নাম: অম্বর বাহাদুর রাই<br>বাড়ির নং : n2907<br>বয়স : 28 লিঙ্গ : মহিলা | ZRS2540466<br>ফটো উপলব্ধ        |
| 520<br>নাম : সাগর রাই<br>মায়ের নাম: প্রভা রাই<br>বাড়ির নং : এন0000<br>বয়স : 37 লিঙ্গ : পুরুষ          | ZRS2878932<br>ফটো উপলব্ধ | 521<br>নাম : হিরা কুমারি রাই<br>পিতার নাম: রঞ্জিত কুমার রাই<br>বাড়ির নং : এন0128<br>বয়স : 26 লিঙ্গ : মহিলা        | ZRS2446995<br>ফটো উপলব্ধ        | 522<br>নাম : সামসের রাই<br>পিতার নাম: ধন বাহাদুর রাই<br>বাড়ির নং : নু17<br>বয়স : 51 লিঙ্গ : পুরুষ            | UKS1226117<br>ফটো উপলব্ধ        |
| 523<br>নাম : সঙ্গীতা রাই<br>পিতার নাম: শ্যামসার রায়<br>বাড়ির নং : N0127<br>বয়স : 26 লিঙ্গ : মহিলা     | ZRS2577286<br>ফটো উপলব্ধ | Q 524<br>নাম : সরস্বতী রাই<br>স্বামীর নাম: সাগর রাই<br>বাড়ির নং :<br>বয়স : 36 লিঙ্গ : মহিলা                       | DCH0303982<br>ফটো উপলব্ধ        | 525<br>নাম : এসথার রাই<br>স্বামীর নাম: বিনোদ রাই<br>বাড়ির নং : এন0001<br>বয়স : 38 লিঙ্গ : মহিলা              | ZRS2447340<br>ফটো উপলব্ধ        |
| 526<br>নাম : রতনা কুমার রাই<br>মায়ের নাম: ধনমায়্যা রাই<br>বাড়ির নং : N0064<br>বয়স : 30 লিঙ্গ : পুরুষ | ZRS2407625<br>ফটো উপলব্ধ | 527<br>নাম : প্রমিলা রাই<br>স্বামীর নাম: অমিত কুমার রাই<br>বাড়ির নং : n0471<br>বয়স : 35 লিঙ্গ : মহিলা             | ZRS1106533<br>ফটো উপলব্ধ        | 528<br>নাম : প্রেমিকা রাই<br>স্বামীর নাম: সঞ্জীব রাই<br>বাড়ির নং : n0493<br>বয়স : 38 লিঙ্গ : মহিলা           | ZRS2301323<br>ফটো উপলব্ধ        |
| 529<br>নাম : তারা রাই<br>স্বামীর নাম: সৈলেন্দ্র রাই<br>বাড়ির নং : n0175<br>বয়স : 37 লিঙ্গ : মহিলা      | ZRS2153708<br>ফটো উপলব্ধ | 530<br>নাম : আশা রাই<br>স্বামীর নাম: মনোজ রাই<br>বাড়ির নং : n0076<br>বয়স : 32 লিঙ্গ : মহিলা                       | ZRS2153682<br>ফটো উপলব্ধ        | 531<br>নাম : অশোক রাই<br>পিতার নাম: দীল বাহাদুর রাই<br>বাড়ির নং : n0421<br>বয়স : 30 লিঙ্গ : পুরুষ            | ZRS2153609<br>ফটো উপলব্ধ        |
| Q 532<br>নাম : ধনরাজ রাই<br>পিতার নাম: রাজেন্দ্র রাই<br>বাড়ির নং :<br>বয়স : 29 লিঙ্গ : পুরুষ           | ZRS2153526<br>ফটো উপলব্ধ | 533<br>নাম : মনোজ রাই<br>মায়ের নাম: শান্তী কুমারী রাই<br>বাড়ির নং : n0129<br>বয়স : 28 লিঙ্গ : পুরুষ              | ZRS2153476<br>ফটো উপলব্ধ        | 534<br>নাম : অমিত কুমার রাই<br>পিতার নাম: সান্ত কুমার রাই<br>বাড়ির নং : n0128<br>বয়স : 38 লিঙ্গ : পুরুষ      | ZRS1200864<br>ফটো উপলব্ধ        |
| 535<br>নাম : কমল রাই<br>পিতার নাম: পঞ্চবীর রাই<br>বাড়ির নং : n0144<br>বয়স : 30 লিঙ্গ : পুরুষ           | ZRS2153872<br>ফটো উপলব্ধ | 536<br>নাম : শান্তিকুমারী রাই<br>স্বামীর নাম: পদম রাই<br>বাড়ির নং : n0129<br>বয়স : 66 লিঙ্গ : মহিলা               | WB/04/025/0348709<br>ফটো উপলব্ধ | 537<br>নাম : নরেশ রাই<br>পিতার নাম: পদম রাই<br>বাড়ির নং : n0129<br>বয়স : 32 লিঙ্গ : পুরুষ                    | ZRS1481142<br>ফটো উপলব্ধ        |
| 538<br>নাম : সুরেশ রাই<br>পিতার নাম: পদম রাই<br>বাড়ির নং : n0129<br>বয়স : 31 লিঙ্গ : পুরুষ             | ZRS1665629<br>ফটো উপলব্ধ | 539<br>নাম : নগেন রাই<br>পিতার নাম: প্রেম রাই<br>বাড়ির নং : n0076<br>বয়স : 61 লিঙ্গ : পুরুষ                       | WB/04/025/0348322<br>ফটো উপলব্ধ | 540<br>নাম : আসারী রাই<br>স্বামীর নাম: নগেন রাই<br>বাড়ির নং : n0076<br>বয়স : 57 লিঙ্গ : মহিলা                | WB/04/025/0348323<br>ফটো উপলব্ধ |



|   |                                 |   |                                 |  |                                 |
|---|---------------------------------|---|---------------------------------|--|---------------------------------|
| 541<br>নাম : সুরজ রাই<br>পিতার নাম: নগেন রাই<br>বাড়ির নং : n0076<br>বয়স : 43 লিঙ্গ : পুরুষ                  | GLQ4645503<br>ফটো উপলব্ধ        | 542<br>নাম : মনোজ রাই<br>পিতার নাম: নগেন রাই<br>বাড়ির নং : n0076<br>বয়স : 38 লিঙ্গ : পুরুষ              | GLQ4645511<br>ফটো উপলব্ধ        | 543<br>নাম : সুভাষ রাই<br>পিতার নাম: নরবাহাদুর রাই<br>বাড়ির নং : n0101<br>বয়স : 45 লিঙ্গ : পুরুষ             | GLQ3244225<br>ফটো উপলব্ধ        |
| 544<br>নাম : সঞ্জিব রাই<br>মায়ের নাম: ভীমাশ্রী রাই<br>বাড়ির নং : n0103<br>বয়স : 40 লিঙ্গ : পুরুষ           | ZRS1328061<br>ফটো উপলব্ধ        | 545<br>নাম : শৈল রাই<br>পিতার নাম: ডমরবাহাদুর রাই<br>বাড়ির নং : n0107<br>বয়স : 58 লিঙ্গ : পুরুষ         | WB/04/025/0348324<br>ফটো উপলব্ধ | 546<br>নাম : মীনা রাই<br>স্বামীর নাম: শৈল রাই<br>বাড়ির নং : n0107<br>বয়স : 52 লিঙ্গ : মহিলা                  | WB/04/025/0348325<br>ফটো উপলব্ধ |
| 547<br>নাম : পূর্ণ রাই<br>পিতার নাম: শৈল রাই<br>বাড়ির নং : n0107<br>বয়স : 33 লিঙ্গ : পুরুষ                  | ZRS1402569<br>ফটো উপলব্ধ        | 548<br>নাম : আনন্দ রাই<br>পিতার নাম: দিল বাহাদুর রাই<br>বাড়ির নং : n0126<br>বয়স : 47 লিঙ্গ : পুরুষ      | GLQ4726436<br>ফটো উপলব্ধ        | 549<br>নাম : মুন্না রাই<br>স্বামীর নাম: আনন্দ রাই<br>বাড়ির নং : n0126<br>বয়স : 45 লিঙ্গ : মহিলা              | ZRS1327899<br>ফটো উপলব্ধ        |
| 550<br>নাম : ফুলমায়া রাই<br>স্বামীর নাম: ধনবাহাদুর রাই<br>বাড়ির নং : n0127<br>বয়স : 67 লিঙ্গ : মহিলা       | GLQ0605378<br>ফটো উপলব্ধ        | 551<br>নাম : শ্যামসার রাই<br>পিতার নাম: ধন বাহাদুর রাই<br>বাড়ির নং : n0127<br>বয়স : 51 লিঙ্গ : পুরুষ    | GLQ0605386<br>ফটো উপলব্ধ        | Q 552<br>নাম : শিবামায়া রাই<br>পিতার নাম: ধন বাহাদুর রাই<br>বাড়ির নং :<br>বয়স : 44 লিঙ্গ : মহিলা            | GLQ4726550<br>ফটো উপলব্ধ        |
| 553<br>নাম : ধনমায়া রাই<br>স্বামীর নাম: শান্তনা কুমার রাই<br>বাড়ির নং : n0128<br>বয়স : 76 লিঙ্গ : মহিলা    | WB/04/025/0348305<br>ফটো উপলব্ধ | 554<br>নাম : ললিতা রাই<br>মায়ের নাম: ধনমায়া রাই<br>বাড়ির নং : n0128<br>বয়স : 35 লিঙ্গ : পুরুষ         | ZRS0649426<br>ফটো উপলব্ধ        | 555<br>নাম : শ্যাম রাই<br>পিতার নাম: ললিতা রাই<br>বাড়ির নং : n0128<br>বয়স : 36 লিঙ্গ : পুরুষ                 | ZRS1200641<br>ফটো উপলব্ধ        |
| 556<br>নাম : রঞ্জিত কুমার রাই<br>পিতার নাম: শান্তনা কুমার রাই<br>বাড়ির নং : n0128<br>বয়স : 46 লিঙ্গ : পুরুষ | GLQ2588374<br>ফটো উপলব্ধ        | 557<br>নাম : দেবীমায়া রাই<br>স্বামীর নাম: রঞ্জিত রাই<br>বাড়ির নং : n0128<br>বয়স : 44 লিঙ্গ : মহিলা     | GLQ2586089<br>ফটো উপলব্ধ        | 558<br>নাম : কোকিলা রাই<br>স্বামীর নাম: সুভাষ রাই<br>বাড়ির নং : n0128<br>বয়স : 36 লিঙ্গ : মহিলা              | ZRS1327832<br>ফটো উপলব্ধ        |
| 559<br>নাম : বিমলা রাই<br>স্বামীর নাম: কৃষ্ণবাহাদুর রাই<br>বাড়ির নং : n0130<br>বয়স : 66 লিঙ্গ : মহিলা       | WB/04/025/0348308<br>ফটো উপলব্ধ | 560<br>নাম : মন মায়া রাই<br>পিতার নাম: কৃষ্ণ বাহাদুর রাই<br>বাড়ির নং : n0130<br>বয়স : 36 লিঙ্গ : মহিলা | ZRS0649202<br>ফটো উপলব্ধ        | 561<br>নাম : বিক্রম রাই<br>পিতার নাম: পঞ্চবীর রাই<br>বাড়ির নং : n0144<br>বয়স : 33 লিঙ্গ : পুরুষ              | ZRS1665579<br>ফটো উপলব্ধ        |
| 562<br>নাম : শৈলেন্দ্র রাই<br>পিতার নাম: ধন বাহাদুর রাই<br>বাড়ির নং : n0175<br>বয়স : 41 লিঙ্গ : পুরুষ       | GLQ3810256<br>ফটো উপলব্ধ        | 563<br>নাম : রমিলা রাই<br>পিতার নাম: টিপলা রাই<br>বাড়ির নং : n0175<br>বয়স : 44 লিঙ্গ : মহিলা            | GLQ3566239<br>ফটো উপলব্ধ        | 564<br>নাম : সঞ্জয় রাই<br>মায়ের নাম: রমিলা রাই<br>বাড়ির নং : n0175<br>বয়স : 32 লিঙ্গ : পুরুষ               | ZRS1829639<br>ফটো উপলব্ধ        |
| 565<br>নাম : মন্দিরা রাই<br>পিতার নাম: ভীম রাই<br>বাড়ির নং : n0244<br>বয়স : 33 লিঙ্গ : মহিলা                | ZRS1328020<br>ফটো উপলব্ধ        | 566<br>নাম : রমেশ রাই<br>পিতার নাম: গোপাল রাই<br>বাড়ির নং : n0265<br>বয়স : 36 লিঙ্গ : পুরুষ             | ZRS1480995<br>ফটো উপলব্ধ        | 567<br>নাম : অম্বর বাহাদুর রাই<br>পিতার নাম: কৃষ্ণ বাহাদুর রাই<br>বাড়ির নং : n0269<br>বয়স : 33 লিঙ্গ : পুরুষ | ZRS1481035<br>ফটো উপলব্ধ        |
| 568<br>নাম : প্রভা রাই<br>পিতার নাম: বোম বাহাদুর রাই<br>বাড়ির নং : n0293<br>বয়স : 62 লিঙ্গ : মহিলা          | DCQ0164038<br>ফটো উপলব্ধ        | 569<br>নাম : বরুণ রাই<br>পিতার নাম: সাইলা রাই<br>বাড়ির নং : এন0107<br>বয়স : 25 লিঙ্গ : পুরুষ            | ZRS2447084<br>ফটো উপলব্ধ        | 570<br>নাম : সালিমা রাই<br>পিতার নাম: সামশের রাই<br>বাড়ির নং : এন0127<br>বয়স : 27 লিঙ্গ : মহিলা              | ZRS2447050<br>ফটো উপলব্ধ        |

|  |                                 |   |                          |   |                                 |
|--|---------------------------------|---|--------------------------|---|---------------------------------|
| 571<br>নাম : বিনোদ রাই<br>পিতার নাম: সাঁচা বাহাদুর রাই<br>বাড়ির নং : n2901<br>বয়স : 54 লিঙ্গ : পুরুষ                 | ZRS2547933<br>ফটো উপলব্ধ        | 572<br>নাম : মন কুমারী রাই<br>স্বামীর নাম: রঞ্জিত কুমার রাই<br>বাড়ির নং : n0128<br>বয়স : 36 লিঙ্গ : মহিলা | ZRS1481043<br>ফটো উপলব্ধ | 573<br>নাম : সিদান্ত রাই<br>পিতার নাম: মণি রাই<br>বাড়ির নং : মিলন মোর<br>বয়স : 27 লিঙ্গ : পুরুষ               | AVV1339712<br>ফটো উপলব্ধ        |
| 574<br>নাম : হেমন রাই<br>পিতার নাম: রণজীত কুমার রাই<br>বাড়ির নং : 98<br>বয়স : 23 লিঙ্গ : পুরুষ                       | ZRS2676427<br>ফটো উপলব্ধ        | 575<br>নাম : অজিতা রাই ছেত্রী<br>স্বামীর নাম: পূর্ণ রাই<br>বাড়ির নং : n0568<br>বয়স : 30 লিঙ্গ : মহিলা     | AVV1115260<br>ফটো উপলব্ধ | 576<br>নাম : টেকবাহাদুর রানা<br>পিতার নাম: দিলবাহাদুর রানা<br>বাড়ির নং : n0084<br>বয়স : 51 লিঙ্গ : পুরুষ      | WB/04/025/348339<br>ফটো উপলব্ধ  |
| 577<br>নাম : ডম্বর বাহাদুর রানা<br>পিতার নাম: দিলবাহাদুর রানা<br>বাড়ির নং : n0084<br>বয়স : 50 লিঙ্গ : পুরুষ          | WB/04/025/0348335<br>ফটো উপলব্ধ | 578<br>নাম : জিনা রানা<br>পিতার নাম: কুমার রানা<br>বাড়ির নং : n0084<br>বয়স : 32 লিঙ্গ : মহিলা             | ZRS1665421<br>ফটো উপলব্ধ | 579<br>নাম : বিষ্ণুমায়া রানা<br>স্বামীর নাম: ডম্বরবাহাদুর রানা<br>বাড়ির নং : n0084<br>বয়স : 49 লিঙ্গ : মহিলা | WB/04/025/0348336<br>ফটো উপলব্ধ |
| 580<br>নাম : লক্ষী রানা<br>স্বামীর নাম: তেকবাহাদুর রানা<br>বাড়ির নং : n0084<br>বয়স : 45 লিঙ্গ : মহিলা                | GLQ3244258<br>ফটো উপলব্ধ        | 581<br>নাম : পদম রানা<br>পিতার নাম: তেকবাহাদুর রানা<br>বাড়ির নং : n0084<br>বয়স : 44 লিঙ্গ : পুরুষ         | GLQ3244266<br>ফটো উপলব্ধ | 582<br>নাম : গীতা রানা<br>স্বামীর নাম: পদম রানা<br>বাড়ির নং : n0084<br>বয়স : 42 লিঙ্গ : মহিলা                 | GLQ3244274<br>ফটো উপলব্ধ        |
| 583<br>নাম : শেখর রানা<br>পিতার নাম: দিল বাহাদুর রানা<br>বাড়ির নং : n0084<br>বয়স : 38 লিঙ্গ : পুরুষ                  | GLQ4645610<br>ফটো উপলব্ধ        | 584<br>নাম : নিশা রানা<br>পিতার নাম: টেক বাহাদুর রানা<br>বাড়ির নং : n0084<br>বয়স : 29 লিঙ্গ : মহিলা       | ZRS2002798<br>ফটো উপলব্ধ | 585<br>নাম : রূপা রানা<br>স্বামীর নাম: কুমার রানা<br>বাড়ির নং : n0084<br>বয়স : 53 লিঙ্গ : মহিলা               | WB/04/025/0348338<br>ফটো উপলব্ধ |
| 586<br>নাম : অনুশ্কা রাণা<br>পিতার নাম: পদম রাণা<br>বাড়ির নং : এন0001<br>বয়স : 22 লিঙ্গ : মহিলা                      | ZRS2879120<br>ফটো উপলব্ধ        | 587<br>নাম : সুস্মিতা রানা<br>পিতার নাম: টেকবাহাদুর রানা<br>বাড়ির নং : 125<br>বয়স : 24 লিঙ্গ : মহিলা      | ZRS2675676<br>ফটো উপলব্ধ | 588<br>নাম : আমন রায়<br>মায়ের নাম: ধনময় রায়<br>বাড়ির নং : 100<br>বয়স : 23 লিঙ্গ : পুরুষ                   | ZRS2677557<br>ফটো উপলব্ধ        |
| Q 589<br>নাম : ললিতা রায়<br>স্বামীর নাম: মুকেশ কুমার রায়<br>বাড়ির নং : পূর্ব করাইবারী ছট<br>বয়স : 33 লিঙ্গ : মহিলা | ZRS2778165<br>ফটো উপলব্ধ        | 590<br>নাম : প্রতিমা রাই<br>পিতার নাম: ধূরবা রাই<br>বাড়ির নং : এন0001<br>বয়স : 24 লিঙ্গ : মহিলা           | ZRS2874345<br>ফটো উপলব্ধ | 591<br>নাম : চিন্ময় রায়<br>পিতার নাম: অমিত কুমার রায়<br>বাড়ির নং : n0142<br>বয়স : 35 লিঙ্গ : পুরুষ         | ZRS1201268<br>ফটো উপলব্ধ        |
| 592<br>নাম : ধ্রুব রায়<br>পিতার নাম: গোপাল রায়<br>বাড়ির নং : n0080<br>বয়স : 49 লিঙ্গ : পুরুষ                       | WB/04/025/0348310<br>ফটো উপলব্ধ | 593<br>নাম : দিলু রাই<br>স্বামীর নাম: ধরুনা রাই<br>বাড়ির নং : n0080<br>বয়স : 45 লিঙ্গ : মহিলা             | ZRS0649558<br>ফটো উপলব্ধ | 594<br>নাম : কল্পনা রায়<br>মায়ের নাম: দরাফু তী রায়<br>বাড়ির নং : কল্পনা হাউস<br>বয়স : 37 লিঙ্গ : মহিলা     | TQG2292449<br>ফটো উপলব্ধ        |
| 595<br>নাম : অনিতা ছেত্রী<br>স্বামীর নাম: রামু ছেত্রী<br>বাড়ির নং : n0113<br>বয়স : 52 লিঙ্গ : মহিলা                  | WB/04/025/0162133<br>ফটো উপলব্ধ | 596<br>নাম : নিখিলেশ ছেত্রী<br>পিতার নাম: রামু ছেত্রী<br>বাড়ির নং : এন0113<br>বয়স : 25 লিঙ্গ : পুরুষ      | ZRS2447316<br>ফটো উপলব্ধ | 597<br>নাম : প্রবেশ রায়<br>পিতার নাম: প্রকাশ রায়<br>বাড়ির নং : এন0254<br>বয়স : 30 লিঙ্গ : পুরুষ             | ZRS2879252<br>ফটো উপলব্ধ        |
| 598<br>নাম : মায়ী দেবী রায়<br>স্বামীর নাম: নীমা লামা<br>বাড়ির নং : এন0001<br>বয়স : 66 লিঙ্গ : মহিলা                | ZRS2909000<br>ফটো উপলব্ধ        | 599<br>নাম : নরেশ ছেত্রী<br>পিতার নাম: রামু ছেত্রী<br>বাড়ির নং : এন0004<br>বয়স : 20 লিঙ্গ : পুরুষ         | ZRS2957322<br>ফটো উপলব্ধ | Q 600<br>নাম : মনোজ রিজাল<br>পিতার নাম: টি রিজাল<br>বাড়ির নং :<br>বয়স : 49 লিঙ্গ : পুরুষ                      | ZRS1033752<br>ফটো উপলব্ধ        |



|   |                          |   |                          |  |                                 |
|---|--------------------------|---|--------------------------|--|---------------------------------|
| 601<br>নাম : রিমা রিজ.ল<br>পিতার নাম: মনোজ রিজ.ল<br>বাড়ির নং : এন00<br>বয়স : 21 লিঙ্গ : মহিলা                 | ZRS2993624<br>ফটো উপলব্ধ | 602<br>নাম : জ্যোতি ভট্টরায়<br>পিতার নাম: দুর্গা প্রসাদ শর্মা<br>বাড়ির নং : 077<br>বয়স : 30 লিঙ্গ : মহিলা    | XSU0111443<br>ফটো উপলব্ধ | 603<br>নাম : পালদেব লামা<br>পিতার নাম: নিমা লামা<br>বাড়ির নং : n0211<br>বয়স : 28 লিঙ্গ : পুরুষ           | ZRS2233377<br>ফটো উপলব্ধ        |
| 604<br>নাম : শিব কুমার অধিকারী<br>পিতার নাম: শিব কুমার অধিকারী<br>বাড়ির নং : এন0001<br>বয়স : 40 লিঙ্গ : পুরুষ | MDM2754182<br>ফটো উপলব্ধ | 605<br>নাম : সীতারাম শর্মা<br>পিতার নাম: লোকনাথ শর্মা<br>বাড়ির নং : এন0001<br>বয়স : 27 লিঙ্গ : পুরুষ          | ZRS2675668<br>ফটো উপলব্ধ | 606<br>নাম : সঙ্গম শর্মা<br>পিতার নাম: সুশীল শর্মা<br>বাড়ির নং : 374<br>বয়স : 23 লিঙ্গ : পুরুষ           | ZRS2676864<br>ফটো উপলব্ধ        |
| 607<br>নাম : বিশাল শর্মা<br>পিতার নাম: বিক্রম শর্মা<br>বাড়ির নং : নং 0001<br>বয়স : 22 লিঙ্গ : পুরুষ           | ZRS2842920<br>ফটো উপলব্ধ | 608<br>নাম : ছবিলাল অধিকারী<br>পিতার নাম: লক্ষী প্রসাদ অধিকারী<br>বাড়ির নং : n0017<br>বয়স : 44 লিঙ্গ : পুরুষ  | ZRS1329465<br>ফটো উপলব্ধ | 609<br>নাম : মুনা শর্মা<br>স্বামীর নাম: রুদ্র শর্মা<br>বাড়ির নং : n0250<br>বয়স : 44 লিঙ্গ : মহিলা        | ZRS1402593<br>ফটো উপলব্ধ        |
| 610<br>নাম : মণিলাল ব্রাহ্মণ শর্মা<br>পিতার নাম: বালাবাহাদুর<br>বাড়ির নং : n0121<br>বয়স : 57 লিঙ্গ : পুরুষ    | AVV0758730<br>ফটো উপলব্ধ | 611<br>নাম : দিল প্রাসাদ শর্মা<br>পিতার নাম: হারি প্রাসাদ শর্মা<br>বাড়ির নং : n0408<br>বয়স : 75 লিঙ্গ : পুরুষ | ZRS2346435<br>ফটো উপলব্ধ | 612<br>নাম : কিরণ শর্মা<br>পিতার নাম: দীননাথ শর্মা<br>বাড়ির নং : n0182<br>বয়স : 40 লিঙ্গ : পুরুষ         | ZRS0650069<br>ফটো উপলব্ধ        |
| 613<br>নাম : ক্ষেম শর্মা<br>পিতার নাম: যুবরাজ শর্মা<br>বাড়ির নং : n0193<br>বয়স : 45 লিঙ্গ : পুরুষ             | ZRS1201052<br>ফটো উপলব্ধ | 614<br>নাম : দেবী প্রসাদ শর্মা<br>পিতার নাম: যুবরাজ শর্মা<br>বাড়ির নং : n0193<br>বয়স : 38 লিঙ্গ : পুরুষ       | GLQ4726519<br>ফটো উপলব্ধ | 615<br>নাম : রাজেন শর্মা<br>পিতার নাম: যোগরাজ শর্মা<br>বাড়ির নং : n0194<br>বয়স : 49 লিঙ্গ : পুরুষ        | WB/04/025/0348360<br>ফটো উপলব্ধ |
| 616<br>নাম : মহাদেব শর্মা<br>পিতার নাম: পুষ্পলাল শর্মা<br>বাড়ির নং : n0197<br>বয়স : 76 লিঙ্গ : পুরুষ          | GLQ0170043<br>ফটো উপলব্ধ | 617<br>নাম : গনেশ শর্মা<br>পিতার নাম: মহাদেব শর্মা<br>বাড়ির নং : n0197<br>বয়স : 39 লিঙ্গ : পুরুষ              | ZRS1033968<br>ফটো উপলব্ধ | 618<br>নাম : মোহন শর্মা<br>পিতার নাম: মহাদেব শর্মা<br>বাড়ির নং : n0197<br>বয়স : 35 লিঙ্গ : পুরুষ         | ZRS1200823<br>ফটো উপলব্ধ        |
| 619<br>নাম : কৃষ্ণ প্রসাদ শর্মা<br>পিতার নাম: ভবনাথ শর্মা<br>বাড়ির নং : n0215<br>বয়স : 79 লিঙ্গ : পুরুষ       | ZRS1200906<br>ফটো উপলব্ধ | 620<br>নাম : অলডেন হব<br>পিতার নাম: তনুলেন<br>বাড়ির নং : এন0024<br>বয়স : 40 লিঙ্গ : পুরুষ                     | HHK1661014<br>ফটো উপলব্ধ | 621<br>নাম : ভিকি জোশি<br>পিতার নাম: তারা প্রসাদ জোশি<br>বাড়ির নং : এন0022<br>বয়স : 36 লিঙ্গ : পুরুষ     | TUE0019307<br>ফটো উপলব্ধ        |
| 622<br>নাম : তুলসি রাম শর্মা<br>পিতার নাম: তোপলাল শর্মা<br>বাড়ির নং : n0219<br>বয়স : 34 লিঙ্গ : পুরুষ         | ZRS1200773<br>ফটো উপলব্ধ | 623<br>নাম : রেখা শর্মা<br>স্বামীর নাম: গোপী শর্মা<br>বাড়ির নং : n0231<br>বয়স : 45 লিঙ্গ : মহিলা              | ZRS1255199<br>ফটো উপলব্ধ | 624<br>নাম : কমল শর্মা<br>পিতার নাম: ছত্রমণ শর্মা<br>বাড়ির নং : n0281<br>বয়স : 34 লিঙ্গ : পুরুষ          | ZRS1665504<br>ফটো উপলব্ধ        |
| 625<br>নাম : বিক্রম শর্মা<br>পিতার নাম: নারদ মুনি ব্রাহ্মণ<br>বাড়ির নং : n0336<br>বয়স : 44 লিঙ্গ : পুরুষ      | ZRS2002855<br>ফটো উপলব্ধ | 626<br>নাম : সবিতা শর্মা<br>স্বামীর নাম: রোশান শর্মা<br>বাড়ির নং : n0009<br>বয়স : 33 লিঙ্গ : মহিলা            | ZRS2233286<br>ফটো উপলব্ধ | 627<br>নাম : গিতা শর্মা<br>স্বামীর নাম: গঙ্গা প্রসাদ শর্মা<br>বাড়ির নং : n0074<br>বয়স : 38 লিঙ্গ : মহিলা | ZRS2233195<br>ফটো উপলব্ধ        |
| 628<br>নাম : অমিতা শর্মা<br>স্বামীর নাম: রুদ্র শর্মা<br>বাড়ির নং : n0133<br>বয়স : 31 লিঙ্গ : মহিলা            | ZRS2153716<br>ফটো উপলব্ধ | 629<br>নাম : মিনা শর্মা<br>স্বামীর নাম: বিক্রম শর্মা<br>বাড়ির নং : n0336<br>বয়স : 52 লিঙ্গ : মহিলা            | ZRS2153377<br>ফটো উপলব্ধ | 630<br>নাম : রবিন শর্মা<br>স্বামীর নাম: লক্ষী শর্মা<br>বাড়ির নং : n0133<br>বয়স : 28 লিঙ্গ : পুরুষ        | ZRS2153443<br>ফটো উপলব্ধ        |



|   |                   |   |                   |   |                   |
|---|-------------------|---|-------------------|---|-------------------|
| 631<br>নাম : বিষ্ণুপ্রসাদ শর্মা<br>পিতার নাম: গোপীকৃষ্ণ শর্মা<br>বাড়ির নং : n0016<br>বয়স : 76 লিঙ্গ : পুরুষ   | WB/04/025/0348365 | 632<br>নাম : নারদ প্রসাদ শর্মা<br>পিতার নাম: গোপীকৃষ্ণ শর্মা<br>বাড়ির নং : n0016<br>বয়স : 67 লিঙ্গ : পুরুষ    | WB/04/025/0348366 | #2 633<br>নাম : কৃষ্ণ প্রসাদ শর্মা<br>পিতার নাম: নারদ প্রসাদ শর্মা<br>বাড়ির নং : 15<br>বয়স : 38 লিঙ্গ : পুরুষ | GLQ4645644        |
| 634<br>নাম : রীনা শর্মা<br>স্বামীর নাম: নারদ শর্মা<br>বাড়ির নং : n0016<br>বয়স : 61 লিঙ্গ : মহিলা              | WB/04/025/0348367 | 635<br>নাম : রবি শর্মা<br>পিতার নাম: জগন্নাথ শর্মা<br>বাড়ির নং : n0017<br>বয়স : 64 লিঙ্গ : পুরুষ              | WB/04/025/0348651 | 636<br>নাম : তারা শর্মা<br>স্বামীর নাম: রবি শর্মা<br>বাড়ির নং : n0017<br>বয়স : 57 লিঙ্গ : মহিলা               | WB/04/025/0348361 |
| 637<br>নাম : বদ্রীনাথ শর্মা<br>পিতার নাম: জগন্নাথ শর্মা<br>বাড়ির নং : n0018<br>বয়স : 66 লিঙ্গ : পুরুষ         | WB/04/025/0348363 | 638<br>নাম : পম্পা শর্মা<br>স্বামীর নাম: বদ্রীনাথ শর্মা<br>বাড়ির নং : n0018<br>বয়স : 58 লিঙ্গ : মহিলা         | ZRS3032422        | 639<br>নাম : সরোজ শর্মা<br>পিতার নাম: বদ্রীনাথ শর্মা<br>বাড়ির নং : n0018<br>বয়স : 34 লিঙ্গ : পুরুষ            | ZRS1201250        |
| 640<br>নাম : কুমার আচার্য<br>পিতার নাম: নন্দীরাজ আচার্য<br>বাড়ির নং : n0018<br>বয়স : 55 লিঙ্গ : পুরুষ         | WB/04/025/0348005 | 641<br>নাম : জোসেপ মার্ভি<br>পিতার নাম: বাজরা মার্ভি<br>বাড়ির নং : n0018<br>বয়স : 34 লিঙ্গ : পুরুষ            | ZRS1480912        | 642<br>নাম : মোহনপ্রসাদ শর্মা<br>পিতার নাম: দুর্ঘোষন শর্মা<br>বাড়ির নং : n0073<br>বয়স : 81 লিঙ্গ : পুরুষ      | WB/04/025/0348652 |
| 643<br>নাম : বিষ্ণুমায়া শর্মা<br>স্বামীর নাম: মোহন শর্মা<br>বাড়ির নং : n0073<br>বয়স : 76 লিঙ্গ : মহিলা       | WB/04/025/0348653 | 644<br>নাম : নারায়ন শর্মা<br>পিতার নাম: মোহন প্রসাদ শর্মা<br>বাড়ির নং : n0073<br>বয়স : 38 লিঙ্গ : পুরুষ      | GLQ4645487        | 645<br>নাম : সারদা শর্মা<br>পিতার নাম: মোহন প্রসাদ শর্মা<br>বাড়ির নং : n0073<br>বয়স : 35 লিঙ্গ : মহিলা        | ZRS1200682        |
| 646<br>নাম : নভরাজ শর্মা<br>পিতার নাম: মোহন প্রসাদ শর্মা<br>বাড়ির নং : n0073<br>বয়স : 30 লিঙ্গ : পুরুষ        | ZRS1829464        | 647<br>নাম : নর্মদা শর্মা<br>স্বামীর নাম: টিকাপ্রসাদ শর্মা<br>বাড়ির নং : n0074<br>বয়স : 65 লিঙ্গ : মহিলা      | ZRS3090362        | 648<br>নাম : টিকাপ্রসাদ শর্মা<br>পিতার নাম: জয়প্রসাদ শর্মা<br>বাড়ির নং : n0074<br>বয়স : 64 লিঙ্গ : পুরুষ     | WB/04/025/0348411 |
| 649<br>নাম : গঙ্গা প্রসাদ শর্মা<br>পিতার নাম: টিকা প্রসাদ শর্মা<br>বাড়ির নং : n0074<br>বয়স : 42 লিঙ্গ : পুরুষ | GLQ3244449        | 650<br>নাম : উদ্ধব প্রসাদ শর্মা<br>পিতার নাম: টিকা প্রসাদ শর্মা<br>বাড়ির নং : n0074<br>বয়স : 35 লিঙ্গ : পুরুষ | ZRS1200997        | 651<br>নাম : সঞ্জয় শর্মা<br>পিতার নাম: টিকা প্রসাদ শর্মা<br>বাড়ির নং : n0074<br>বয়স : 33 লিঙ্গ : পুরুষ       | ZRS1386366        |
| 652<br>নাম : প্রতিমা শর্মা<br>পিতার নাম: টিকা প্রসাদ শর্মা<br>বাড়ির নং : n0074<br>বয়স : 30 লিঙ্গ : মহিলা      | ZRS2002889        | 653<br>নাম : ক্ষেমপ্রসাদ শর্মা<br>পিতার নাম: তুলারাম শর্মা<br>বাড়ির নং : n0102<br>বয়স : 71 লিঙ্গ : পুরুষ      | WB/04/025/0348400 | 654<br>নাম : গোমা শর্মা<br>স্বামীর নাম: ক্ষেমপ্রসাদ শর্মা<br>বাড়ির নং : n0102<br>বয়স : 63 লিঙ্গ : মহিলা       | ZRS2883247        |
| 655<br>নাম : দিপক শর্মা<br>পিতার নাম: খেম প্রসাদ শর্মা<br>বাড়ির নং : n0102<br>বয়স : 43 লিঙ্গ : পুরুষ          | GLQ2588606        | 656<br>নাম : বিষ্ণুমায়া শর্মা<br>স্বামীর নাম: মহাদেব শর্মা<br>বাড়ির নং : n0104<br>বয়স : 65 লিঙ্গ : মহিলা     | WB/04/025/0348391 | 657<br>নাম : দীপক শর্মা<br>পিতার নাম: মহাদেব শর্মা<br>বাড়ির নং : n0104<br>বয়স : 41 লিঙ্গ : পুরুষ              | GLQ3244506        |
| 658<br>নাম : উমাকান্ত শর্মা<br>পিতার নাম: শিবলাল শর্মা<br>বাড়ির নং : n0111<br>বয়স : 65 লিঙ্গ : পুরুষ          | WB/04/025/0348398 | Q 659<br>নাম : গায়ত্রী ছেদী<br>মায়ের নাম: মনমায়ী ছেদী<br>বাড়ির নং :<br>বয়স : 38 লিঙ্গ : মহিলা              | ZRS1327725        | 660<br>নাম : গঙ্গা শর্মা<br>স্বামীর নাম: জীবন শর্মা<br>বাড়ির নং : n0112<br>বয়স : 54 লিঙ্গ : মহিলা             | GLQ2549822        |



|   |                   |            |  |            |            |   |                   |            |
|---|-------------------|------------|--|------------|------------|---|-------------------|------------|
| 661<br>নাম : শিবা প্রসাদ শর্মা<br>পিতার নাম: নর প্রসাদ শর্মা<br>বাড়ির নং : n0112<br>বয়স : 50 লিঙ্গ : পুরুষ      | WB/04/025/0348387 | ফটো উপলব্ধ | 662<br>নাম : বৃধ মায়্যা শর্মা<br>স্বামীর নাম: শিবা প্রসাদ শর্মা<br>বাড়ির নং : n0112<br>বয়স : 41 লিঙ্গ : মহিলা | GLQ4726501 | ফটো উপলব্ধ | 663<br>নাম : সবিতা শর্মা<br>পিতার নাম: গোবিন্দ শর্মা<br>বাড়ির নং : n0121<br>বয়স : 35 লিঙ্গ : মহিলা        | ZRS1201037        | ফটো উপলব্ধ |
| 664<br>নাম : বন্দনা শর্মা (তামাং)<br>স্বামীর নাম: যুবরাজ শর্মা<br>বাড়ির নং : n0121<br>বয়স : 48 লিঙ্গ : মহিলা    | ZRS1402627        | ফটো উপলব্ধ | 665<br>নাম : রেনুকা শর্মা<br>মায়ের নাম: পদ্মা মায়্যা শর্মা<br>বাড়ির নং : n0121<br>বয়স : 48 লিঙ্গ : মহিলা     | ZRS1327980 | ফটো উপলব্ধ | 666<br>নাম : লক্ষী শর্মা<br>স্বামীর নাম: তুলসী শর্মা<br>বাড়ির নং : n0133<br>বয়স : 61 লিঙ্গ : মহিলা        | GLQ4407565        | ফটো উপলব্ধ |
| 667<br>নাম : সবিতা শর্মা<br>পিতার নাম: তুলসী শর্মা<br>বাড়ির নং : n0133<br>বয়স : 33 লিঙ্গ : মহিলা                | ZRS1665371        | ফটো উপলব্ধ | 668<br>নাম : রুদ্র শর্মা<br>পিতার নাম: তুলসী শর্মা<br>বাড়ির নং : n0133<br>বয়স : 32 লিঙ্গ : পুরুষ               | ZRS1665611 | ফটো উপলব্ধ | 669<br>নাম : ভীমপ্রসাদ শর্মা<br>পিতার নাম: তুলারাম শর্মা<br>বাড়ির নং : n0137<br>বয়স : 79 লিঙ্গ : পুরুষ    | WB/04/025/0348379 | ফটো উপলব্ধ |
| 670<br>নাম : দেবী শর্মা<br>স্বামীর নাম: ভীমপ্রসাদ শর্মা<br>বাড়ির নং : n0137<br>বয়স : 66 লিঙ্গ : মহিলা           | WB/04/025/0348380 | ফটো উপলব্ধ | 671<br>নাম : নারদ শর্মা<br>পিতার নাম: ভীম প্রসাদ শর্মা<br>বাড়ির নং : n0137<br>বয়স : 47 লিঙ্গ : পুরুষ           | GLQ2586162 | ফটো উপলব্ধ | 672<br>নাম : রোমা শর্মা<br>স্বামীর নাম: নারদ শর্মা<br>বাড়ির নং : n0137<br>বয়স : 41 লিঙ্গ : মহিলা          | GLQ4726428        | ফটো উপলব্ধ |
| 673<br>নাম : কৃষ্ণ শর্মা<br>পিতার নাম: ভীম প্রসাদ শর্মা<br>বাড়ির নং : n0137<br>বয়স : 38 লিঙ্গ : পুরুষ           | GLQ4645586        | ফটো উপলব্ধ | 674<br>নাম : শান্তি শর্মা<br>স্বামীর নাম: কৃষ্ণ শর্মা<br>বাড়ির নং : n0137<br>বয়স : 39 লিঙ্গ : মহিলা            | LMC3266046 | ফটো উপলব্ধ | 675<br>নাম : পুনম শর্মা<br>পিতার নাম: ভীম প্রসাদ শর্মা<br>বাড়ির নং : n0137<br>বয়স : 30 লিঙ্গ : মহিলা      | ZRS2002830        | ফটো উপলব্ধ |
| 676<br>নাম : কৃষ্ণমায়্যা শর্মা<br>স্বামীর নাম: ঠাকুরপ্রসাদ শর্মা<br>বাড়ির নং : n0140<br>বয়স : 76 লিঙ্গ : মহিলা | WB/04/025/0348382 | ফটো উপলব্ধ | 677<br>নাম : হীরা শর্মা<br>পিতার নাম: ঠাকুর প্রসাদ শর্মা<br>বাড়ির নং : n0140<br>বয়স : 45 লিঙ্গ : মহিলা         | GLQ3244464 | ফটো উপলব্ধ | 678<br>নাম : সরস্বতী শর্মা<br>পিতার নাম: ঠাকুর প্রসাদ শর্মা<br>বাড়ির নং : n0140<br>বয়স : 39 লিঙ্গ : মহিলা | GLQ4726535        | ফটো উপলব্ধ |
| 679<br>নাম : প্রহ্লাদ শর্মা<br>পিতার নাম: ঠাকুর প্রসাদ শর্মা<br>বাড়ির নং : n0140<br>বয়স : 37 লিঙ্গ : পুরুষ      | GLQ4726527        | ফটো উপলব্ধ | 680<br>নাম : সাবিত্রী শর্মা<br>পিতার নাম: ঠাকুর প্রসাদ শর্মা<br>বাড়ির নং : n0140<br>বয়স : 34 লিঙ্গ : মহিলা     | ZRS1201128 | ফটো উপলব্ধ | 681<br>নাম : হেমা রাই<br>স্বামীর নাম: সামসের রাই<br>বাড়ির নং : 5<br>বয়স : 50 লিঙ্গ : মহিলা                | GLQ3245461        | ফটো উপলব্ধ |
| 682<br>নাম : দমন্তী শর্মা<br>পিতার নাম: মহাদেব শর্মা<br>বাড়ির নং : n0197<br>বয়স : 34 লিঙ্গ : মহিলা              | ZRS1327782        | ফটো উপলব্ধ | 683<br>নাম : রেণু ছেত্রি<br>স্বামীর নাম: সুরেন ছেত্রি<br>বাড়ির নং : এন0017<br>বয়স : 30 লিঙ্গ : মহিলা           | ZRS2653970 | ফটো উপলব্ধ | 684<br>নাম : রাজীব শর্মা<br>মায়ের নাম: সীতা শর্মা<br>বাড়ির নং : n2913<br>বয়স : 25 লিঙ্গ : পুরুষ          | ZRS2543346        | ফটো উপলব্ধ |
| 685<br>নাম : মমতা বা কা<br>স্বামীর নাম: টিল বাহাদুর বা কা<br>বাড়ির নং : এন0017<br>বয়স : 38 লিঙ্গ : মহিলা        | IBN1700731        | ফটো উপলব্ধ | 686<br>নাম : বিধান শর্মা<br>পিতার নাম: রুদ্র শর্মা<br>বাড়ির নং : N0250<br>বয়স : 24 লিঙ্গ : পুরুষ               | ZRS2576072 | ফটো উপলব্ধ | 687<br>নাম :<br>পিতার নাম:<br>বাড়ির নং : এন0001<br>বয়স : 36 লিঙ্গ : পুরুষ                                 | IVO0136994        | ফটো উপলব্ধ |
| 688<br>নাম : ধূরবা শর্মা<br>পিতার নাম: জয় প্রসাদ শর্মা<br>বাড়ির নং : 1<br>বয়স : 51 লিঙ্গ : পুরুষ               | ZRS2914620        | ফটো উপলব্ধ | 689<br>নাম : কেশর ঘোলে<br>পিতার নাম: মৃতঃ পিরখিমান ঘোলে<br>বাড়ির নং : এন0001<br>বয়স : 52 লিঙ্গ : পুরুষ         | ZRS2451664 | ফটো উপলব্ধ | 690<br>নাম : বিবীনা শর্মা<br>স্বামীর নাম: মণিলাল শর্মা<br>বাড়ির নং : এন0021<br>বয়স : 47 লিঙ্গ : মহিলা     | ZRS3023611        | ফটো উপলব্ধ |

|   |                                 |   |                          |  |                                |
|---|---------------------------------|---|--------------------------|--|--------------------------------|
| 691<br>নাম : প্রশান্ত শর্মা<br>পিতার নাম: গোপী শর্মা<br>বাড়ির নং : এন0001<br>বয়স : 20 লিঙ্গ : পুরুষ                   | ZRS2935765<br>ফটো উপলব্ধ        | 692<br>নাম : মোনালি শর্মা<br>পিতার নাম: মণিলাল ব্রাহ্মণ শর্মা<br>বাড়ির নং : 248<br>বয়স : 20 লিঙ্গ : মহিলা           | ZRS3015674<br>ফটো উপলব্ধ | 693<br>নাম : বিশ্বাস শর্মা<br>পিতার নাম: রুদ্র শর্মা<br>বাড়ির নং : এন0245<br>বয়স : 21 লিঙ্গ : পুরুষ            | ZRS2939270<br>ফটো উপলব্ধ       |
| 694<br>নাম : মুক্তেশ কুমার কৌম<br>পিতার নাম: রামশঙ্কর মিত্র<br>বাড়ির নং : নীঅর পাওয়ার হাউস<br>বয়স : 52 লিঙ্গ : পুরুষ | WDB1280460<br>ফটো উপলব্ধ        | 695<br>নাম : অভিজিৎ শর্মা<br>পিতার নাম: মুক্তেশ কুমার কৌম<br>বাড়ির নং : নীঅর পাওয়ার হাউস<br>বয়স : 21 লিঙ্গ : পুরুষ | ZRS3026572<br>ফটো উপলব্ধ | 696<br>নাম : সীতা শর্মা<br>স্বামীর নাম: কুল চন্দ্র শর্মা<br>বাড়ির নং : এন0654<br>বয়স : 43 লিঙ্গ : মহিলা        | MDM2475978<br>ফটো উপলব্ধ       |
| 697<br>নাম : বসন্ত রাই<br>পিতার নাম: প্রভাত রায়<br>বাড়ির নং : করইবাড়ী<br>বয়স : 49 লিঙ্গ : পুরুষ                     | ZRS2885424<br>ফটো উপলব্ধ        | 698<br>নাম : বর্ষা শর্মা<br>স্বামীর নাম: সহদেব গৌতম<br>বাড়ির নং : n0564<br>বয়স : 34 লিঙ্গ : মহিলা                   | TTV1369354<br>ফটো উপলব্ধ | 699<br>নাম : শিব শর্মা<br>পিতার নাম: বলভদ্র শর্মা<br>বাড়ির নং : n0570<br>বয়স : 55 লিঙ্গ : পুরুষ                | LZS1005347<br>ফটো উপলব্ধ       |
| 700<br>নাম : পঙ্কজ শর্মা<br>পিতার নাম: জীবন শর্মা<br>বাড়ির নং : N0117<br>বয়স : 26 লিঙ্গ : পুরুষ                       | ZRS2407575<br>ফটো উপলব্ধ        | 701<br>নাম : সুমন শর্মা<br>পিতার নাম: রবী শর্মা<br>বাড়ির নং : n0017<br>বয়স : 37 লিঙ্গ : পুরুষ                       | GLQ4645438<br>ফটো উপলব্ধ | 702<br>নাম : বালকৃষ্ণ শর্মা<br>পিতার নাম: বলভদ্র শর্মা<br>বাড়ির নং : n0480<br>বয়স : 56 লিঙ্গ : পুরুষ           | WB/04/025/267437<br>ফটো উপলব্ধ |
| 703<br>নাম : ইন্দু শর্মা<br>স্বামীর নাম: বালকৃষ্ণ শর্মা<br>বাড়ির নং : n0483<br>বয়স : 56 লিঙ্গ : মহিলা                 | GLQ0464388<br>ফটো উপলব্ধ        | 704<br>নাম : ববিতা শর্মা<br>পিতার নাম: তুলসী শর্মা<br>বাড়ির নং : n0133<br>বয়স : 29 লিঙ্গ : মহিলা                    | ZRS2153559<br>ফটো উপলব্ধ | 705<br>নাম : শীতল শর্মা<br>পিতার নাম: বাল কৃষ্ণ শর্মা<br>বাড়ির নং : n0485<br>বয়স : 33 লিঙ্গ : মহিলা            | ZRS1663046<br>ফটো উপলব্ধ       |
| 706<br>নাম : দেবীপ্রসাদ শর্মা<br>স্বামীর নাম: তিলী প্রসাদ শর্মা<br>বাড়ির নং : n0167<br>বয়স : 49 লিঙ্গ : মহিলা         | WB/04/025/0348415<br>ফটো উপলব্ধ | 707<br>নাম : সুভাদ্রী সুব্বা<br>স্বামীর নাম: মনবহাদুর সুব্বা<br>বাড়ির নং : n2905<br>বয়স : 68 লিঙ্গ : মহিলা          | ZRS2540615<br>ফটো উপলব্ধ | 708<br>নাম : শান্তি (গুরুং) সুব্বা<br>স্বামীর নাম: কুমার সুব্বা<br>বাড়ির নং : n0214<br>বয়স : 45 লিঙ্গ : মহিলা  | ZRS1481068<br>ফটো উপলব্ধ       |
| 709<br>নাম : জীবন মঙ্গর (থাপা)<br>পিতার নাম: ললিত মঙ্গর (থাপা)<br>বাড়ির নং : n0214<br>বয়স : 41 লিঙ্গ : পুরুষ          | ZRS1200799<br>ফটো উপলব্ধ        | 710<br>নাম : রোহন শর্মা<br>পিতার নাম: সমীর<br>বাড়ির নং : করইবাড়ী,<br>বয়স : 27 লিঙ্গ : পুরুষ                        | ZRS3014495<br>ফটো উপলব্ধ | 711<br>নাম : জীতেন সুব্বা<br>পিতার নাম: ধন বাহাদুর সুব্বা<br>বাড়ির নং : n0287<br>বয়স : 74 লিঙ্গ : পুরুষ        | LMC3347291<br>ফটো উপলব্ধ       |
| 712<br>নাম : কুমার সুব্বা<br>পিতার নাম: পূর্ণ বাহাদুর সুব্বা<br>বাড়ির নং : n0275<br>বয়স : 51 লিঙ্গ : পুরুষ            | ZRS1386168<br>ফটো উপলব্ধ        | 713<br>নাম : ইজ, মরীতা সুব্বা<br>পিতার নাম: কুমার সুব্বা<br>বাড়ির নং : এন0001<br>বয়স : 21 লিঙ্গ : মহিলা             | ZRS3024338<br>ফটো উপলব্ধ | 714<br>নাম : ইন্দ্র কুমার সুব্বা<br>পিতার নাম: দল বাহাদুর সুব্বা<br>বাড়ির নং : n0397<br>বয়স : 75 লিঙ্গ : পুরুষ | GLQ4489605<br>ফটো উপলব্ধ       |
| Q 715<br>নাম : পৌল ইয়ুংগ সুব্বা<br>পিতার নাম: উদয় সুব্বা<br>বাড়ির নং : 2999<br>বয়স : 29 লিঙ্গ : পুরুষ               | ZRS2301455<br>ফটো উপলব্ধ        | 716<br>নাম : বিবেক সুব্বা<br>পিতার নাম: ইন্দ্র কুমার সুব্বা<br>বাড়ির নং : n0397<br>বয়স : 33 লিঙ্গ : পুরুষ           | ZRS2153575<br>ফটো উপলব্ধ | 717<br>নাম : উদয় সুব্বা<br>পিতার নাম: ধন বাহাদুর সুব্বা<br>বাড়ির নং : n0510<br>বয়স : 60 লিঙ্গ : পুরুষ         | ZRS2301448<br>ফটো উপলব্ধ       |
| 718<br>নাম : শিলা সুব্বা<br>স্বামীর নাম: প্রণয় কুমার সুব্বা<br>বাড়ির নং : 2999<br>বয়স : 60 লিঙ্গ : মহিলা             | ZRS2648632<br>ফটো উপলব্ধ        | 719<br>নাম : বন্দনা এঞ্জেল সুব্বা<br>পিতার নাম: প্রণয় কুমার সুব্বা<br>বাড়ির নং : 2999<br>বয়স : 37 লিঙ্গ : মহিলা    | IBN1175082<br>ফটো উপলব্ধ | 720<br>নাম : রিতা সুব্বা<br>পিতার নাম: মন বাহাদুর সুব্বা<br>বাড়ির নং : N0450<br>বয়স : 40 লিঙ্গ : মহিলা         | ZRS2576569<br>ফটো উপলব্ধ       |



|   |                          |  |                          |   |                          |
|---|--------------------------|--|--------------------------|---|--------------------------|
| 721<br>নাম : সৃজন সুব্বা<br>পিতার নাম: প্রণয় কুমার সুব্বা<br>বাড়ির নং : 2999<br>বয়স : 41 লিঙ্গ : মহিলা             | LMC3441060<br>ফটো উপলব্ধ | 722<br>নাম : মেসক সুব্বা<br>পিতার নাম: উদয় সুব্বা<br>বাড়ির নং : জী-344<br>বয়স : 23 লিঙ্গ : পুরুষ                | ZRS2825453<br>ফটো উপলব্ধ | 723<br>নাম : সেওয়ান্তিকা সুবেদী<br>পিতার নাম: দুর্গা প্রসাদ সুবেদী<br>বাড়ির নং : 7654/03<br>বয়স : 24 লিঙ্গ : মহিলা | ZRS2783686<br>ফটো উপলব্ধ |
| 724<br>নাম : মায়ী দেবী টিমসিনা<br>স্বামীর নাম: দুর্গা প্রসাদ সুবেদী<br>বাড়ির নং : এন0001<br>বয়স : 37 লিঙ্গ : মহিলা | ZRS2842870<br>ফটো উপলব্ধ | 725<br>নাম : যুবরাজ সুবেদী<br>পিতার নাম: প্রেমনিধি সুবেদী<br>বাড়ির নং : এন0050<br>বয়স : 25 লিঙ্গ : পুরুষ         | ZRS2675908<br>ফটো উপলব্ধ | 726<br>নাম : দুর্গামনি সুবেদী<br>পিতার নাম: ডানদা পানি সুবেদী<br>বাড়ির নং : এন0145<br>বয়স : 25 লিঙ্গ : পুরুষ        | ZRS2447449<br>ফটো উপলব্ধ |
| 727<br>নাম : মহেশ সুবেদী<br>পিতার নাম: দুর্গা প্রসাদ সুবেদী<br>বাড়ির নং : এন0132<br>বয়স : 26 লিঙ্গ : পুরুষ          | ZRS2447019<br>ফটো উপলব্ধ | 728<br>নাম : কমল প্রসাদ সুবেদী<br>পিতার নাম: প্রেমনিধি সুবেদী<br>বাড়ির নং : n0132<br>বয়স : 29 লিঙ্গ : পুরুষ      | ZRS2301307<br>ফটো উপলব্ধ | 729<br>নাম : গোবিন্দ সুবেদী<br>পিতার নাম: দণ্ডপানি সুবেদী<br>বাড়ির নং : n0145<br>বয়স : 28 লিঙ্গ : পুরুষ             | ZRS2301281<br>ফটো উপলব্ধ |
| 730<br>নাম : মাধরী প্রসাদ সুবেদী<br>পিতার নাম: প্রভাকর সুবেদী<br>বাড়ির নং : n0132<br>বয়স : 87 লিঙ্গ : পুরুষ         | GLQ4407672<br>ফটো উপলব্ধ | 731<br>নাম : ভীম সুবেদী<br>পিতার নাম: মাধরী প্রসাদ সুবেদী<br>বাড়ির নং :<br>বয়স : 40 লিঙ্গ : পুরুষ                | ZRS1829613<br>ফটো উপলব্ধ | 732<br>নাম : বিষ্ণুমায়া সুবেদী<br>স্বামীর নাম: প্রেমনিধি সুবেদী<br>বাড়ির নং : n0132<br>বয়স : 59 লিঙ্গ : মহিলা      | GLQ4407680<br>ফটো উপলব্ধ |
| 733<br>নাম : ভোজরাজ সুবেদী<br>পিতার নাম: প্রেমনিধি সুবেদী<br>বাড়ির নং : n0132<br>বয়স : 37 লিঙ্গ : পুরুষ             | ZRS1200708<br>ফটো উপলব্ধ | 734<br>নাম : দুর্গা প্রসাদ সুবেদী<br>পিতার নাম: মাধব প্রসাদ সুবেদী<br>বাড়ির নং : n0132<br>বয়স : 57 লিঙ্গ : পুরুষ | GLQ4407698<br>ফটো উপলব্ধ | 735<br>নাম : প্রেমনিধি সুবেদী<br>পিতার নাম: মাধব প্রসাদ সুবেদী<br>বাড়ির নং : n0132<br>বয়স : 57 লিঙ্গ : পুরুষ        | GLQ3244571<br>ফটো উপলব্ধ |
| 736<br>নাম : দণ্ডপানী সুবেদী<br>পিতার নাম: মাধো প্রসাদ সুবেদী<br>বাড়ির নং : n0145<br>বয়স : 59 লিঙ্গ : পুরুষ         | GLQ3246162<br>ফটো উপলব্ধ | 737<br>নাম : সীতা সুবেদী<br>স্বামীর নাম: দণ্ডপানী সুবেদী<br>বাড়ির নং : n0146<br>বয়স : 53 লিঙ্গ : মহিলা           | GLQ4407334<br>ফটো উপলব্ধ | 738<br>নাম : অশ্বিন শর্মা<br>পিতার নাম: বিনোদ শর্মা<br>বাড়ির নং : এন0308<br>বয়স : 25 লিঙ্গ : পুরুষ                  | ZRS2447043<br>ফটো উপলব্ধ |
| 739<br>নাম : গোপাল চন্দ্র সরমা<br>পিতার নাম: ভীমলা সরমা<br>বাড়ির নং : মিলন মোরে<br>বয়স : 75 লিঙ্গ : পুরুষ           | HGC0051326<br>ফটো উপলব্ধ | 740<br>নাম : অভিনয় সা<br>পিতার নাম: শক্তনাথ সা<br>বাড়ির নং : n0394<br>বয়স : 31 লিঙ্গ : পুরুষ                    | ZRS2068377<br>ফটো উপলব্ধ | 741<br>নাম : বিকাশ সা<br>পিতার নাম: শক্ত নাথ সা<br>বাড়ির নং : n0394<br>বয়স : 29 লিঙ্গ : পুরুষ                       | ZRS2068369<br>ফটো উপলব্ধ |
| 742<br>নাম : জিতেশ সোরেন<br>পিতার নাম: বরিয়্যার সোরেন<br>বাড়ির নং : 25<br>বয়স : 23 লিঙ্গ : পুরুষ                   | ZRS2675916<br>ফটো উপলব্ধ | 743<br>নাম : রানী সোরেন<br>স্বামীর নাম: বড়িয়্যার সোরেন<br>বাড়ির নং : n0092<br>বয়স : 42 লিঙ্গ : মহিলা           | ZRS2153823<br>ফটো উপলব্ধ | 744<br>নাম : বিদ্যা প্রধান<br>পিতার নাম: ধনরাজ প্রধান<br>বাড়ির নং : 098<br>বয়স : 39 লিঙ্গ : মহিলা                   | MHX2984631<br>ফটো উপলব্ধ |
| 745<br>নাম : সচিন অধিকারী<br>স্বামীর নাম: সচিন অধিকারী<br>বাড়ির নং : এন0001<br>বয়স : 37 লিঙ্গ : মহিলা               | TQG1389360<br>ফটো উপলব্ধ | 746<br>নাম : সমীরা রানা<br>পিতার নাম: সোম বাহাদুর রানা<br>বাড়ির নং : এন0021<br>বয়স : 21 লিঙ্গ : পুরুষ            | ZRS2979623<br>ফটো উপলব্ধ | 747<br>নাম : বীনীশা থাপা<br>স্বামীর নাম: পুরান বাহাদুর থাপা<br>বাড়ির নং : এন001<br>বয়স : 33 লিঙ্গ : মহিলা           | URB9908476<br>ফটো উপলব্ধ |
| 748<br>নাম : পৌতম তামাং<br>পিতার নাম: কুসং তামাং<br>বাড়ির নং : এন0021<br>বয়স : 40 লিঙ্গ : পুরুষ                     | JGC2185692<br>ফটো উপলব্ধ | 749<br>নাম : রবি রজক<br>পিতার নাম: রবি রজক<br>বাড়ির নং : এন02<br>বয়স : 42 লিঙ্গ : পুরুষ                          | LMC2905131<br>ফটো উপলব্ধ | 750<br>নাম : রবি রজক<br>স্বামীর নাম: রবি রজক<br>বাড়ির নং : এন02<br>বয়স : 46 লিঙ্গ : মহিলা                           | LMC4245767<br>ফটো উপলব্ধ |

|   |                          |  |                          |  |                          |
|---|--------------------------|--|--------------------------|--|--------------------------|
| 751<br>নাম : সামুয়েল শর্মা<br>মায়ের নাম: শান্তি শর্মা<br>বাড়ির নং : পাট নং 25/197<br>বয়স : 30 লিঙ্গ : পুরুষ         | YJC1648955<br>ফটো উপলব্ধ | 752<br>নাম : শান্তি শর্মা<br>স্বামীর নাম: জগৎ কুমার শর্মা<br>বাড়ির নং : পাট নং 25/197<br>বয়স : 61 লিঙ্গ : মহিলা  | YJC1520956<br>ফটো উপলব্ধ | 753<br>নাম : আশীষ শর্মা<br>মায়ের নাম: শান্তি শর্মা<br>বাড়ির নং : পাট নং 25/197<br>বয়স : 39 লিঙ্গ : পুরুষ          | YJC1521301<br>ফটো উপলব্ধ |
| 754<br>নাম : রেনুশা হেমব্রম<br>পিতার নাম: হোপেন্সন হেমব্রম<br>বাড়ির নং : মিলন মোরে করইবাড়ী<br>বয়স : 21 লিঙ্গ : মহিলা | ZRS2987774<br>ফটো উপলব্ধ | 755<br>নাম : সঞ্জয় রায়<br>পিতার নাম: রমেশ রায়<br>বাড়ির নং : 25/200<br>বয়স : 25 লিঙ্গ : পুরুষ                  | ZRS3007754<br>ফটো উপলব্ধ | 756<br>নাম : শারা রাই<br>স্বামীর নাম: পুরন রাই<br>বাড়ির নং : এন0023<br>বয়স : 44 লিঙ্গ : মহিলা                      | GLQ4789871<br>ফটো উপলব্ধ |
| 757<br>নাম : মায়ী রায়<br>স্বামীর নাম: এস কে রায়<br>বাড়ির নং : এন0028<br>বয়স : 56 লিঙ্গ : মহিলা                     | MVD0619072<br>ফটো উপলব্ধ | 758<br>নাম : শ্যাম কুমার রায়<br>পিতার নাম: দিল বাহাদুর রায়<br>বাড়ির নং : এন0026<br>বয়স : 62 লিঙ্গ : পুরুষ      | MVD0625210<br>ফটো উপলব্ধ | 759<br>নাম : মোস্তা রায়<br>পিতার নাম: শ্যাম কুমার রায়<br>বাড়ির নং : এন0025<br>বয়স : 27 লিঙ্গ : মহিলা             | XQV1044064<br>ফটো উপলব্ধ |
| 760<br>নাম : কল্যাণী শ্রেষ্ঠা<br>স্বামীর নাম: সুকুমার শ্রেষ্ঠা<br>বাড়ির নং : এন0021<br>বয়স : 56 লিঙ্গ : মহিলা         | ZRS3017811<br>ফটো উপলব্ধ | 761<br>নাম : শিব প্রসাদ শ্রেষ্ঠ<br>পিতার নাম: সুকুমার শ্রেষ্ঠ<br>বাড়ির নং : এন0024<br>বয়স : 41 লিঙ্গ : পুরুষ     | BXB2999787<br>ফটো উপলব্ধ | 762<br>নাম : ললিতা মুর্মু<br>পিতার নাম: মার্শেল মুর্মু<br>বাড়ির নং : কোয়ন্ডা গদ<br>বয়স : 40 লিঙ্গ : মহিলা         | BQT3780293<br>ফটো উপলব্ধ |
| 763<br>নাম : এনজিলিনা মার্ডি<br>পিতার নাম: সুবদ<br>বাড়ির নং : এন0024<br>বয়স : 38 লিঙ্গ : মহিলা                        | HHK1719988<br>ফটো উপলব্ধ | 764<br>নাম : শীতল শর্মা<br>পিতার নাম: দিলীপ শর্মা<br>বাড়ির নং : 00<br>বয়স : 27 লিঙ্গ : মহিলা                     | TBV0074815<br>ফটো উপলব্ধ | #2 765<br>নাম : কিরণ বিশ্বকর্মা<br>পিতার নাম: দল বা বিশ্বকর্মা<br>বাড়ির নং : 22<br>বয়স : 44 লিঙ্গ : পুরুষ          | JSP2145882<br>ফটো উপলব্ধ |
| 766<br>নাম : বকুল বর্মন<br>পিতার নাম: হীরেন্দ্রনাথ বর্মন<br>বাড়ির নং : এন0021<br>বয়স : 31 লিঙ্গ : পুরুষ               | RBT1373794<br>ফটো উপলব্ধ | 767<br>নাম : ভোলানাথ আচার্য<br>পিতার নাম: নন্দীরাজ আচার্য<br>বাড়ির নং : এন001<br>বয়স : 45 লিঙ্গ : পুরুষ          | ZRS3048170<br>ফটো উপলব্ধ | 768<br>নাম : রোমঅনীকা রয়<br>পিতার নাম: বিসংবর রয়<br>বাড়ির নং : এন0021<br>বয়স : 20 লিঙ্গ : মহিলা                  | ZRS3060209<br>ফটো উপলব্ধ |
| 769<br>নাম : স্বস্তিকা ভূজেল<br>পিতার নাম: প্রদীপ কুমার ভূজেল<br>বাড়ির নং : এন0004<br>বয়স : 19 লিঙ্গ : মহিলা          | ZRS3060738<br>ফটো উপলব্ধ | 770<br>নাম : ০০০ ০০০০০০<br>স্বামীর নাম: ০০০০০ ০০০০০০<br>বাড়ির নং : লেন নং 08,করাই বারি<br>বয়স : 40 লিঙ্গ : মহিলা | LZS4526869<br>ফটো উপলব্ধ | 771<br>নাম : হেমা থাপা<br>স্বামীর নাম: বিষ্ণু থাপা<br>বাড়ির নং : এন001<br>বয়স : 40 লিঙ্গ : মহিলা                   | ZRS2119691<br>ফটো উপলব্ধ |
| 772<br>নাম : বিশ্বম্বর রায়<br>পিতার নাম: রাজেন রায়<br>বাড়ির নং : এন0021<br>বয়স : 48 লিঙ্গ : পুরুষ                   | XEQ2145019<br>ফটো উপলব্ধ | 773<br>নাম : রাজেশ কুমার শর্মা<br>পিতার নাম: প্রদীপ শর্মা<br>বাড়ির নং : শর্মা নিবাস<br>বয়স : 40 লিঙ্গ : পুরুষ    | MHX3439114<br>ফটো উপলব্ধ | 774<br>নাম : ০০০০০ ০০০০০০ (০০০০০০)<br>স্বামীর নাম: ০০০০ (০০০০০০)<br>বাড়ির নং : 00<br>বয়স : 34 লিঙ্গ : মহিলা        | IBN1955087<br>ফটো উপলব্ধ |
| 775<br>নাম : নির্মল প্রধান<br>পিতার নাম: শংকর প্রধান<br>বাড়ির নং : 01<br>বয়স : 49 লিঙ্গ : পুরুষ                       | ZRS3065968<br>ফটো উপলব্ধ | 776<br>নাম : গীতা দেবী গিবি<br>স্বামীর নাম: ইন্দ্রজিত গিবি<br>বাড়ির নং : 158<br>বয়স : 57 লিঙ্গ : মহিলা           | CFN1460124<br>ফটো উপলব্ধ | 777<br>নাম : ০০০০০ ০০০০০০০<br>স্বামীর নাম: ০০০০০ ০০০০০ ০০০<br>বাড়ির নং : পূর্বা করইবাড়ী<br>বয়স : 43 লিঙ্গ : মহিলা | LZS1291053<br>ফটো উপলব্ধ |
| 778<br>নাম : ০০০০০ ০০০০০ ০০০<br>পিতার নাম: ০০০০০০০ ০০০<br>বাড়ির নং : পূর্বা করইবাড়ী<br>বয়স : 51 লিঙ্গ : পুরুষ        | LZS1571280<br>ফটো উপলব্ধ | 779<br>নাম : বিকাশ রয়<br>পিতার নাম: বিসংবর রয়<br>বাড়ির নং : এন0021<br>বয়স : 19 লিঙ্গ : পুরুষ                   | ZRS3066198<br>ফটো উপলব্ধ | 780<br>নাম : ডোল বাহাদুর গুরুং<br>পিতার নাম: গোবিন্দ গুরুং<br>বাড়ির নং : 088<br>বয়স : 19 লিঙ্গ : পুরুষ             | ZRS3069234<br>ফটো উপলব্ধ |



|  |                          |  |                          |  |                          |
|--|--------------------------|--|--------------------------|--|--------------------------|
| 781<br>নাম : ০০০০ ০০০<br>পিতার নাম: ০০০০০ ০০০০০ ০০০<br>বাড়ির নং : পূর্বা করইবাড়ী<br>বয়স : 21 লিঙ্গ : মহিলা    | AVV1718170<br>ফটো উপলব্ধ | 782<br>নাম : সীমা জোশি<br>পিতার নাম: GAUTAM PD JOSHI<br>বাড়ির নং : এন0003<br>বয়স : 36 লিঙ্গ : মহিলা                          | XSU0007682<br>ফটো উপলব্ধ | 783<br>নাম : সুসমা ছেত্রী<br>স্বামীর নাম: MAHESH CHETTRI<br>বাড়ির নং : 077<br>বয়স : 55 লিঙ্গ : মহিলা                       | CRH0720482<br>ফটো উপলব্ধ |
| 784<br>নাম : আবীন ছেত্রী<br>পিতার নাম: অর্জুন ছেত্রী<br>বাড়ির নং : 54<br>বয়স : 21 লিঙ্গ : পুরুষ                | ZRS3076676<br>ফটো উপলব্ধ | 785<br>নাম : আশিকা শর্মা<br>পিতার নাম: শিব প্রসাদ শর্মা<br>বাড়ির নং : এন0065<br>বয়স : 19 লিঙ্গ : মহিলা                       | ZRS3080181<br>ফটো উপলব্ধ | 786<br>নাম : প্রিয়ঙ্কা রায়<br>স্বামীর নাম: রণজীত রয়<br>বাড়ির নং : ছসয় পচাস<br>বয়স : 39 লিঙ্গ : মহিলা                   | UXO1714385<br>ফটো উপলব্ধ |
| 787<br>নাম : কৃষ্ণ রয়<br>পিতার নাম: রণজীত রয়<br>বাড়ির নং : ছসয় পচাস<br>বয়স : 20 লিঙ্গ : পুরুষ               | ZRS2956928<br>ফটো উপলব্ধ | 788<br>নাম : রণজীত রায়<br>পিতার নাম: গনোদা রয়<br>বাড়ির নং : ছসয় পচাস<br>বয়স : 47 লিঙ্গ : পুরুষ                            | UXO1714377<br>ফটো উপলব্ধ | 789<br>নাম : ০০০০০ ০০০০<br>পিতার নাম: ০০ ০০০০<br>বাড়ির নং : 125<br>বয়স : 24 লিঙ্গ : পুরুষ                                  | WEW2851095<br>ফটো উপলব্ধ |
| 790<br>নাম : সুভাষ খাতি<br>পিতার নাম:<br>বাড়ির নং : 12/853<br>বয়স : 48 লিঙ্গ : পুরুষ                           | CBS0124719<br>ফটো উপলব্ধ | 791<br>নাম : কুশল ছেত্রী<br>পিতার নাম: রাম ছেত্রী<br>বাড়ির নং : পূর্বা করইবাড়ী<br>বয়স : 19 লিঙ্গ : পুরুষ                    | ZRS3084662<br>ফটো উপলব্ধ | 792<br>নাম : অক্ষিত মঙ্গর<br>পিতার নাম: তিলক মঙ্গর<br>বাড়ির নং : এন0021<br>বয়স : 19 লিঙ্গ : পুরুষ                          | ZRS3084647<br>ফটো উপলব্ধ |
| 793<br>নাম : প্রদুম্ন শর্মা<br>পিতার নাম: রোবীন্দ্রা শর্মা<br>বাড়ির নং : এন০৩২1<br>বয়স : 19 লিঙ্গ : পুরুষ      | ZRS3085321<br>ফটো উপলব্ধ | 794<br>নাম : ধন বাহাদুর ছেত্রী<br>পিতার নাম: GUMANSINGH<br>CHHETRI<br>বাড়ির নং : এইচ/ও দ বি ছেত্রী<br>বয়স : 59 লিঙ্গ : পুরুষ | TUE0068189<br>ফটো উপলব্ধ | 795<br>নাম : প্রশান্ত ছেত্রী<br>পিতার নাম: গোপী ছেত্রী<br>বাড়ির নং : এন0006<br>বয়স : 19 লিঙ্গ : পুরুষ                      | ZRS3089679<br>ফটো উপলব্ধ |
| 796<br>নাম : সারিকা বিশ্বকর্মা<br>স্বামীর নাম: দিলীপ বিশ্বকর্মা<br>বাড়ির নং : এন0026<br>বয়স : 41 লিঙ্গ : মহিলা | ZRS2719409<br>ফটো উপলব্ধ | 797<br>নাম : আরতি গুরুং<br>স্বামীর নাম: রূপেশ গুরুং<br>বাড়ির নং : এন0025<br>বয়স : 48 লিঙ্গ : মহিলা                           | XEQ2123388<br>ফটো উপলব্ধ | Q 798<br>নাম : রূপেশ গুরুং<br>পিতার নাম: কৃষ্ণ গুরুং<br>বাড়ির নং : এন ৩ ৩ 25<br>বয়স : 46 লিঙ্গ : পুরুষ                     | XEQ2514396<br>ফটো উপলব্ধ |
| 799<br>নাম : পূর্ণিমা রয়<br>স্বামীর নাম: অরুণ রয়<br>বাড়ির নং : 001<br>বয়স : 42 লিঙ্গ : মহিলা                 | WDB3173929<br>ফটো উপলব্ধ | 800<br>নাম : অরুণ রয়<br>পিতার নাম: ধর্ম নারায়ন রায়<br>বাড়ির নং : 001<br>বয়স : 45 লিঙ্গ : পুরুষ                            | WDB2978096<br>ফটো উপলব্ধ | 801<br>নাম : প্রদীপ ক্র শীল<br>পিতার নাম: অমল্য চন্দ্র শীল<br>বাড়ির নং : 095<br>বয়স : 43 লিঙ্গ : পুরুষ                     | BYB1774074<br>ফটো উপলব্ধ |
| 802<br>নাম : নিখিত শর্মা<br>পিতার নাম: নারদ শর্মা<br>বাড়ির নং : 00<br>বয়স : 19 লিঙ্গ : পুরুষ                   | ZRS3099827<br>ফটো উপলব্ধ | 803<br>নাম : পূর্নিকা রাই<br>পিতার নাম: সৈলেন্দ্র রাই<br>বাড়ির নং : এন0024<br>বয়স : 20 লিঙ্গ : মহিলা                         | ZRS3099876<br>ফটো উপলব্ধ | 804<br>নাম : সচেত তামাং<br>পিতার নাম: দিপেন তামাং<br>বাড়ির নং : লেন নং. 08,লিটল এঞ্জেলস<br>স্কুল<br>বয়স : 19 লিঙ্গ : পুরুষ | ZRS3101078<br>ফটো উপলব্ধ |
| 805<br>নাম : বিশাখা শর্মা<br>পিতার নাম: বিক্রম শর্মা<br>বাড়ির নং : 00<br>বয়স : 19 লিঙ্গ : মহিলা                | ZRS3101698<br>ফটো উপলব্ধ |  |                          |  |                          |





নির্বাচক সংখ্যার সারসংক্ষেপ :

A) নির্বাচকের সংখ্যা :

|  | নির্বাচক তালিকার প্রকৃতি  | নির্বাচক তালিকার পরিচিতি : | নির্বাচকের সংখ্যা :   |       |              |     |     |
|--|---|----------------------------|---|-------|--------------|-----|-----|
|  |   |                            | পুরুষ   | মহিলা | তৃতীয় লিঙ্গ | মোট |     |
| I  | মূল তালিকা  | মূল তালিকা                 | বিশেষ নিবিড় সংশোধন ২০২৬ এর চূড়ান্ত ভোটার তালিকার সহিত 06-04-2026 তারিখ অবধি সংশোধিত নির্বাচক তালিকা | 424   | 381          | 0   | 805 |
| II                                       | 1- সংযোজন তালিকা  | সংযোজনী 1                  | বিশেষ সংক্ষিপ্ত সংশোধন 2026   | 0     | 0            | 0   | 0   |
|  |   | সংযোজনী 2                  | ধারাবাহিক সংশোধন 2026   | 0     | 0            | 0   | 0   |
|  |   | মোট                        |   | 0     | 0            | 0   | 0   |
| III                                      | 2- বিয়োজন তালিকা   | সংযোজনী 1                  | বিশেষ সংক্ষিপ্ত সংশোধন 2026   | 9     | 19           | 0   | 28  |
|  |   | সংযোজনী 2                  | ধারাবাহিক সংশোধন 2026   | 0     | 1            | 0   | 1   |
|  |   | মোট                        |   | 9     | 20           | 0   | 29  |
| IV                                       | 'লিঙ্গ ক্ষেত্রের' পরিবর্তনের কারণে পার্থক্য                       |                            |   | 0     | 0            | 0   | 0   |
| V  | বিচারপ্রক্রিয়ার অধীনস্থ  |                            |   | 0     | 0            | 0   | 0   |
| VI                                       | বিচার বিভাগীয় আধিকারিক কর্তৃক বিচারপূর্বক নিষ্পত্তির পর বিয়োজিত |                            |   | 7     | 3            | 0   | 10  |
| নির্বাচকের মোট সংখ্যা (I+II-III+IV-V-VI) |   |                            |   | 408   | 358          | 0   | 766 |

B) ক্রটি সংশোধনের সংখ্যা :

| নির্বাচক তালিকার প্রকৃতি | নির্বাচক তালিকার পরিচিতি :  | ক্রটি সংশোধনের সংখ্যা : |
|--------------------------|-----------------------------|-------------------------|
| সংযোজনী 1                | বিশেষ সংক্ষিপ্ত সংশোধন 2026 | 0                       |
| সংযোজনী 2                | ধারাবাহিক সংশোধন 2026       | 5                       |
|                          | মোট                         | 5                       |

নির্বাচক নিবন্ধন আধিকারিকের স্বাক্ষর

E-মৃত, S-স্থানান্তরিত, R-একাধিকবার অন্তর্ভুক্ত, M-নিখোঁজ, Q-যোগ্য নহে