



নির্বাচক তালিকা 2026 S25 পশ্চিমবঙ্গ

বিধানসভা নির্বাচনক্ষেত্রের নং, নাম ও সংরক্ষণের স্থিতি : 25 - মাটিগাড়া - নক্সালবাড়ি (তপশীলি জাতি)		অংশ নং : 230																			
বিধানসভা নির্বাচনক্ষেত্রটি যে লোকসভা নির্বাচনক্ষেত্রের / ক্ষেত্রসমূহের অন্তর্ভুক্ত তার নং, নাম ও সংরক্ষণ স্থিতি : 4 - দার্জিলিং (সাধারণ)																					
1. সংশোধনের পূর্ণ বিবরণ																					
সংশোধনের বৎসর :	2026	নির্বাচক তালিকার পরিচিতি :																			
ভিত্তি তারিখ :	01-01-2026	বিশেষ নিবিড় সংশোধন ২০২৬ এর চূড়ান্ত ভোটার তালিকার সহিত 06-04-2026 তারিখ অবধি সংশোধিত নির্বাচক তালিকা																			
সংশোধনের প্রকৃতি :	ধারাবাহিক সংশোধন 2026																				
প্রকাশনার তারিখ :	06-04-2026																				
2. অংশ ও নির্বাচনী এলাকার পূর্ণ বিবরণ :																					
অংশের ভাগ নং ও নাম :																					
1-সমর নগর (উত্তর)		<table style="width: 100%; border-collapse: collapse;"> <tr> <td style="width: 60%;">প্রধান শহর/গ্রাম</td> <td>: কালকুট</td> </tr> <tr> <td>ওয়ার্ড</td> <td>:</td> </tr> <tr> <td>থানা</td> <td>: প্রধান নগর</td> </tr> <tr> <td>গ্রাম পঞ্চগায়েত</td> <td>: চম্পাসারী</td> </tr> <tr> <td>ব্লক</td> <td>: মাটিগাড়া</td> </tr> <tr> <td>মহকুমা</td> <td>: শিলিগুড়ি</td> </tr> <tr> <td>জেলা</td> <td>: দার্জিলিং</td> </tr> <tr> <td>পিন</td> <td>: 734003</td> </tr> </table>				প্রধান শহর/গ্রাম	: কালকুট	ওয়ার্ড	:	থানা	: প্রধান নগর	গ্রাম পঞ্চগায়েত	: চম্পাসারী	ব্লক	: মাটিগাড়া	মহকুমা	: শিলিগুড়ি	জেলা	: দার্জিলিং	পিন	: 734003
প্রধান শহর/গ্রাম	: কালকুট																				
ওয়ার্ড	:																				
থানা	: প্রধান নগর																				
গ্রাম পঞ্চগায়েত	: চম্পাসারী																				
ব্লক	: মাটিগাড়া																				
মহকুমা	: শিলিগুড়ি																				
জেলা	: দার্জিলিং																				
পিন	: 734003																				
3. ভোট গ্রহন কেন্দ্রের পূর্ণ বিবরণ :																					
ভোট গ্রহন কেন্দ্রের নং, নাম :		ভোট গ্রহন কেন্দ্রের শ্রেণী :		গ্রামীণ																	
230 - সমর নগর প্রাথমিক বিদ্যালয়		এই অংশে সহায়ক ভোটগ্রহন কেন্দ্রের সংখ্যা		0																	
ভোট গ্রহন কেন্দ্রের ঠিকানা :		:																			
সমর নগর প্রাথমিক বিদ্যালয়, ঘর-২, সমরনগর																					
4. নির্বাচকের সংখ্যা :																					
প্রথম ক্রমিক নং	শেষ ক্রমিক নং	মোট সংখ্যা																			
		পুরুষ	মহিলা	তৃতীয় লিঙ্গ	মোট																
1	902	422	407	0	829																

নির্বাচক নিবন্ধন আধিকারিকের স্বাক্ষর

Nazri Naksha

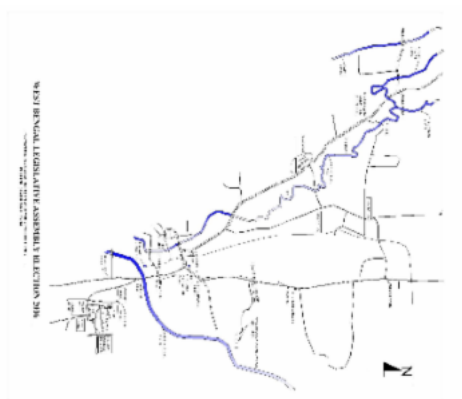

Google Map View



Polling Station Building Front View



Polling Station Front View

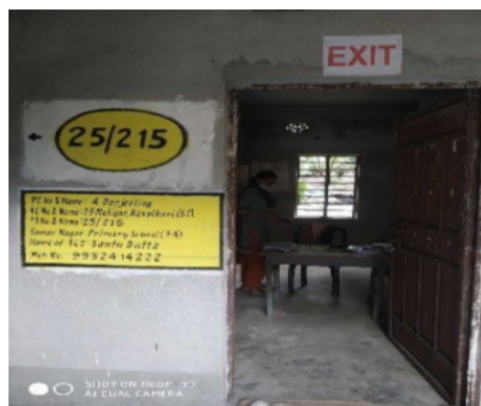

Cad View

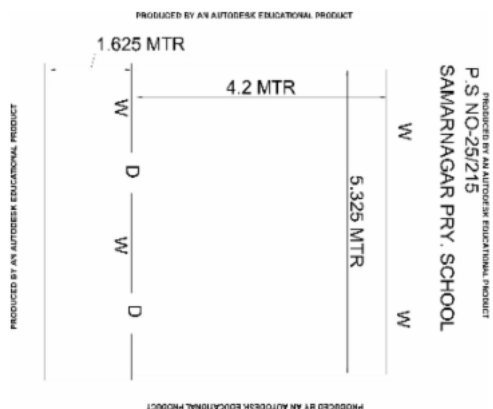

Key MAP View

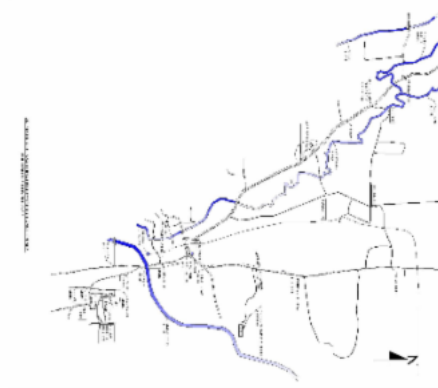



Q 1 নাম : উর্মিলা দেবী স্বামীর নাম: খোরক প্রসাদ বাড়ির নং : বয়স : 70 লিঙ্গ : মহিলা	WB/04/025/0738086	2 নাম : সোনালী আর্থ (পাল) স্বামীর নাম: গৌরাজ আর্থ বাড়ির নং : n0224 বয়স : 35 লিঙ্গ : মহিলা	ZRS1386960	3 নাম : গৌরাজ আর্থ পিতার নাম: কান্দু আর্থ বাড়ির নং : n0224 বয়স : 39 লিঙ্গ : পুরুষ	ZRS1211754
4 নাম : নিধর আর্থ পিতার নাম: রাজবিহারী আর্থ বাড়ির নং : n0225 বয়স : 65 লিঙ্গ : পুরুষ	GLQ0651174	5 নাম : হারাধন আর্থ পিতার নাম: নিধীর আর্থ বাড়ির নং : n0415 বয়স : 36 লিঙ্গ : পুরুষ	ZRS0714717	6 নাম : মিনতি আর্থ স্বামীর নাম: নিতাই আর্থ বাড়ির নং : n0226 বয়স : 27 লিঙ্গ : মহিলা	ZRS2405595
7 নাম : ভারতী আর্থ স্বামীর নাম: কান্দু আর্থ বাড়ির নং : n0225 বয়স : 57 লিঙ্গ : মহিলা	WB/04/009/318298	8 নাম : মামনি আর্থ স্বামীর নাম: হারাধন আর্থ বাড়ির নং : n0225 বয়স : 35 লিঙ্গ : মহিলা	ZRS2069474	9 নাম : কান্দু আর্থ পিতার নাম: মঙ্গল আর্থ বাড়ির নং : n0225 বয়স : 63 লিঙ্গ : পুরুষ	ZRS1254408
10 নাম : নিতাই আর্থ পিতার নাম: কান্দু আর্থ বাড়ির নং : n0226 বয়স : 33 লিঙ্গ : পুরুষ	ZRS1487347	11 নাম : ভারতী আর্থ স্বামীর নাম: নিধির আর্থ বাড়ির নং : n0225 বয়স : 57 লিঙ্গ : মহিলা	GLQ0651182	12 নাম : গোপাল আর্থ পিতার নাম: নিধির আর্থ বাড়ির নং : n0326 বয়স : 34 লিঙ্গ : পুরুষ	ZRS1677129
13 নাম : পার্থ কুণ্ডু পিতার নাম: প্রান্তোষ কুণ্ডু বাড়ির নং : n0528 বয়স : 48 লিঙ্গ : পুরুষ	XEQ1574771	14 নাম : মালতী হালদার স্বামীর নাম: নারায়ণ হালদার বাড়ির নং : n0030 বয়স : 57 লিঙ্গ : মহিলা	WB/04/025/0366990	15 নাম : অলোক হালদার পিতার নাম: নারায়ণ হালদার বাড়ির নং : n0030 বয়স : 30 লিঙ্গ : পুরুষ	ZRS2014751
Q 16 নাম : সন্ধ্যা কর্মকার স্বামীর নাম: রামচন্দ্র কর্মকার বাড়ির নং : এন0030 বয়স : 50 লিঙ্গ : মহিলা	GLQ3869898	17 নাম : মিলি হালদার স্বামীর নাম: শ্রীদাম হালদার বাড়ির নং : N0030 বয়স : 24 লিঙ্গ : মহিলা	ZRS2610608	18 নাম : রাম চন্দ্র কর্মকার পিতার নাম: হরিপদ কর্মকার বাড়ির নং : এন0030 বয়স : 61 লিঙ্গ : পুরুষ	GLQ3869880
19 নাম : সঙ্গীতা কর্মকার পিতার নাম: রামচন্দ্র কর্মকার বাড়ির নং : এন0030 বয়স : 33 লিঙ্গ : মহিলা	XEQ1415355	20 নাম : অভিজিৎ সরকার পিতার নাম: সুভাষ চন্দ্র সরকার বাড়ির নং : এন0030 বয়স : 42 লিঙ্গ : পুরুষ	GLQ3261609	21 নাম : শ্রীদাম হালদার পিতার নাম: নারায়ণ হালদার বাড়ির নং : n0030 বয়স : 38 লিঙ্গ : পুরুষ	GLQ4414108
22 নাম : প্রতিমা কর্মকার (দাস) স্বামীর নাম: নুটু কর্মকার বাড়ির নং : n0372 বয়স : 38 লিঙ্গ : মহিলা	ZRS1841527	23 নাম : নুটু কর্মকার পিতার নাম: শ্রীমন্ত কর্মকার বাড়ির নং : n0228 বয়স : 33 লিঙ্গ : পুরুষ	ZRS1486935	24 নাম : মানি কর্মকার পিতার নাম: প্রভাত কর্মকার বাড়ির নং : n0228 বয়স : 32 লিঙ্গ : পুরুষ	ZRS1841006
25 নাম : প্রভাত কর্মকার পিতার নাম: শ্রীমন্ত কর্মকার বাড়ির নং : n0228 বয়স : 32 লিঙ্গ : পুরুষ	ZRS1486943	26 নাম : শ্রীমন্ত কর্মকার পিতার নাম: রাধাবিনোদ কর্মকার বাড়ির নং : n0228 বয়স : 75 লিঙ্গ : পুরুষ	WB/04/025/0366010	27 নাম : কামাখ্যা কর্মকার স্বামীর নাম: শ্রীমন্ত কর্মকার বাড়ির নং : n0228 বয়স : 69 লিঙ্গ : মহিলা	WB/04/025/0366009
28 নাম : শ্রীজীব কর্মকার পিতার নাম: শ্রীমন্ত কর্মকার বাড়ির নং : n0228 বয়স : 51 লিঙ্গ : পুরুষ	WB/04/025/0366011	29 নাম : শ্যামরানী কীর্তনীয়া স্বামীর নাম: অমল কীর্তনীয়া বাড়ির নং : n0334 বয়স : 39 লিঙ্গ : মহিলা	ZRS1841063	Q 30 নাম : অমল কীর্তনীয়া পিতার নাম: নিত্যানন্দ কীর্তনীয়া বাড়ির নং : বয়স : 52 লিঙ্গ : পুরুষ	WB/04/025/0366027

31 নাম : সুপ্রিয়া গোস্বামী স্বামীর নাম: বিশ্বজিৎ গোস্বামী বাড়ির নং : N0335 বয়স : 37 লিঙ্গ : মহিলা	ZRS2609873 ফটো উপলব্ধ	32 নাম : বিনয় কুমার গোস্বামী পিতার নাম: শম্ভু নাথ গোস্বামী বাড়ির নং : n0335 বয়স : 62 লিঙ্গ : পুরুষ	GLQ3260171 ফটো উপলব্ধ	33 নাম : অঞ্জলি গোস্বামী স্বামীর নাম: মনোজ গোসাই গোস্বামী বাড়ির নং : 100 বয়স : 29 লিঙ্গ : মহিলা	ZRS2700060 ফটো উপলব্ধ
34 নাম : বিশ্বজিৎ গোস্বামী পিতার নাম: বিনয় গোস্বামী বাড়ির নং : n0335 বয়স : 39 লিঙ্গ : পুরুষ	ZRS0714857 ফটো উপলব্ধ	35 নাম : ইন্দ্রজীত গোস্বামী পিতার নাম: বিনয় কুমার গোস্বামী বাড়ির নং : n0335 বয়স : 32 লিঙ্গ : পুরুষ	ZRS1486778 ফটো উপলব্ধ	36 নাম : মীরা রানী ঘোষ স্বামীর নাম: বিপদ রঞ্জন ঘোষ বাড়ির নং : n0324 বয়স : 35 লিঙ্গ : মহিলা	ZRS1676949 ফটো উপলব্ধ
37 নাম : প্রতিমা ঘোষ স্বামীর নাম: বিদ্যা ঘোষ বাড়ির নং : n0239 বয়স : 55 লিঙ্গ : মহিলা	WB/04/025/0366042 ফটো উপলব্ধ	38 নাম : পপি ঘোষ পিতার নাম: বিদ্যা ঘোষ বাড়ির নং : n0322 বয়স : 34 লিঙ্গ : মহিলা	ZRS1676873 ফটো উপলব্ধ	39 নাম : বিপদভঞ্জন ঘোষ পিতার নাম: মাহদেব ঘোষ বাড়ির নং : n0239 বয়স : 49 লিঙ্গ : পুরুষ	GLQ2699163 ফটো উপলব্ধ
40 নাম : ভবেশ ঘোষ পিতার নাম: মহাদেব ঘোষ বাড়ির নং : n0238 বয়স : 64 লিঙ্গ : পুরুষ	WB/04/025/0366039 ফটো উপলব্ধ	41 নাম : প্রিয়ঙ্কা ঘোষ পিতার নাম: গোকুল ঘোষ বাড়ির নং : এন00332 বয়স : 24 লিঙ্গ : মহিলা	ZRS2831923 ফটো উপলব্ধ	42 নাম : অভিজিৎ ঘোষ পিতার নাম: গোকুল ঘোষ বাড়ির নং : এন00332 বয়স : 23 লিঙ্গ : পুরুষ	ZRS2831949 ফটো উপলব্ধ
43 নাম : বাপন ঘোষ পিতার নাম: বিদ্যা ঘোষ বাড়ির নং : n0239 বয়স : 30 লিঙ্গ : পুরুষ	ZRS1841287 ফটো উপলব্ধ	44 নাম : কল্যানী ঘোষ (বিশ্বাস) স্বামীর নাম: গোকুল ঘোষ বাড়ির নং : n0332 বয়স : 50 লিঙ্গ : মহিলা	MHX4145090 ফটো উপলব্ধ	45 নাম : হরসিত চক্রবর্তী পিতার নাম: হরিপদ চক্রবর্তী বাড়ির নং : n0243 বয়স : 59 লিঙ্গ : পুরুষ	WB/04/025/0366082 ফটো উপলব্ধ
46 নাম : বিথীকা চক্রবর্তী পিতার নাম: হরসিত চক্রবর্তী বাড়ির নং : n0243 বয়স : 29 লিঙ্গ : মহিলা	ZRS2069599 ফটো উপলব্ধ	47 নাম : কল্পনা চক্রবর্তী স্বামীর নাম: হরসিত চক্রবর্তী বাড়ির নং : n0243 বয়স : 57 লিঙ্গ : মহিলা	WB/04/025/0366083 ফটো উপলব্ধ	48 নাম : কমলেশ চক্রবর্তী পিতার নাম: প্রানেশ চক্রবর্তী বাড়ির নং : n0244 বয়স : 47 লিঙ্গ : পুরুষ	GLQ3818887 ফটো উপলব্ধ
49 নাম : হিরনময় চক্রবর্তী পিতার নাম: হরসিত চক্রবর্তী বাড়ির নং : এন0243 বয়স : 25 লিঙ্গ : পুরুষ	ZRS2462828 ফটো উপলব্ধ	50 নাম : মন্দিরা চক্রবর্তী পিতার নাম: কমলেশ চক্রবর্তী বাড়ির নং : n0492 বয়স : 28 লিঙ্গ : মহিলা	ZRS2311157 ফটো উপলব্ধ	51 নাম : সুভাষ চন্দ্র সাহ পিতার নাম: চন্দ্রমা সাহ বাড়ির নং : 100 বয়স : 49 লিঙ্গ : পুরুষ	ZRS2886075 ফটো উপলব্ধ
52 নাম : বৈজন্তী কুমারী চৌধুরী স্বামীর নাম: সঞ্জয় চৌধুরী বাড়ির নং : n0526 বয়স : 42 লিঙ্গ : মহিলা	GLQ4263463 ফটো উপলব্ধ	53 নাম : সঞ্জনা কুমারী চৌধুরী পিতার নাম: সঞ্জয় চৌধুরী বাড়ির নং : এন0526 বয়স : 23 লিঙ্গ : মহিলা	ZRS2832053 ফটো উপলব্ধ	54 নাম : সঞ্জয় চৌধুরী পিতার নাম: লছমা চৌধুরী বাড়ির নং : এন0526 বয়স : 44 লিঙ্গ : পুরুষ	GLQ4745949 ফটো উপলব্ধ
55 নাম : সুচিত্রা চৌধুরী স্বামীর নাম: মুনালকান্তি চৌধুরী বাড়ির নং : n0247 বয়স : 65 লিঙ্গ : মহিলা	WB/04/025/0366095 ফটো উপলব্ধ	56 নাম : বিপ্লব চৌধুরী পিতার নাম: পাগল চৌধুরী বাড়ির নং : n0251 বয়স : 35 লিঙ্গ : পুরুষ	ZRS1337054 ফটো উপলব্ধ	57 নাম : বিশ্বনাথ চৌধুরী পিতার নাম: পাগল চৌধুরী বাড়ির নং : n0246 বয়স : 35 লিঙ্গ : পুরুষ	ZRS1108448 ফটো উপলব্ধ
58 নাম : মৃদুল চৌধুরী পিতার নাম: মুনাল চৌধুরী বাড়ির নং : n0247 বয়স : 31 লিঙ্গ : পুরুষ	ZRS1840974 ফটো উপলব্ধ	59 নাম : পাগল চৌধুরী পিতার নাম: মহাদেব চৌধুরী বাড়ির নং : n0246 বয়স : 70 লিঙ্গ : পুরুষ	WB/04/025/0366100 ফটো উপলব্ধ	60 নাম : শ্যামলা চৌধুরী স্বামীর নাম: বিপ্লব চৌধুরী বাড়ির নং : n0251 বয়স : 33 লিঙ্গ : মহিলা	ZRS1840834 ফটো উপলব্ধ



61 নাম : শুরা চৌধুরী স্বামীর নাম : বিশ্বনাথ চৌধুরী বাড়ির নং : n0246 বয়স : 32 লিঙ্গ : মহিলা	XEQ1470707 ফটো উপলব্ধ	62 নাম : লক্ষ্মী চৌধুরী পিতার নাম : মুনাল চৌধুরী বাড়ির নং : n0247 বয়স : 37 লিঙ্গ : মহিলা	ZRS1841204 ফটো উপলব্ধ	63 নাম : মনোজ চৌধুরী পিতার নাম : মুনালকান্তি চৌধুরী বাড়ির নং : n0248 বয়স : 35 লিঙ্গ : পুরুষ	ZRS1037589 ফটো উপলব্ধ
64 নাম : চন্দন চৌধুরী পিতার নাম : পাগল চৌধুরী বাড়ির নং : n0246 বয়স : 39 লিঙ্গ : পুরুষ	GLQ4647400 ফটো উপলব্ধ	65 নাম : বিক্রম চৌধুরী পিতার নাম : পাগল চৌধুরী বাড়ির নং : এন0246 বয়স : 27 লিঙ্গ : পুরুষ	ZRS2462620 ফটো উপলব্ধ	66 নাম : প্রিয়ান্বিতা জয়শোয়াল পিতার নাম : অজয় জয়শোয়াল বাড়ির নং : n0323 বয়স : 34 লিঙ্গ : মহিলা	ZRS1676907 ফটো উপলব্ধ
67 নাম : দীপিকা জয়সোয়াল পিতার নাম : অজয় জয়সোয়াল বাড়ির নং : এন0323 বয়স : 26 লিঙ্গ : মহিলা	ZRS2696821 ফটো উপলব্ধ	68 নাম : আমন জয়সোয়াল পিতার নাম : অজয় জয়সোয়াল বাড়ির নং : এন0323 বয়স : 24 লিঙ্গ : পুরুষ	ZRS2696813 ফটো উপলব্ধ	69 নাম : আকাশ জয়সোয়াল পিতার নাম : অজয় জয়সোয়াল বাড়ির নং : n0323 বয়স : 30 লিঙ্গ : পুরুষ	ZRS2235885 ফটো উপলব্ধ
70 নাম : লালন ঠাকুর পিতার নাম : লখনী ঠাকুর বাড়ির নং : N0032 বয়স : 55 লিঙ্গ : পুরুষ	ZRS2609741 ফটো উপলব্ধ	71 নাম : পরিমল সরকার পিতার নাম : নীলকমল সরকার বাড়ির নং : n0032 বয়স : 43 লিঙ্গ : পুরুষ	GLQ3819869 ফটো উপলব্ধ	72 নাম : উর্মিলা সরকার স্বামীর নাম : নির্মল সরকার বাড়ির নং : n0032 বয়স : 32 লিঙ্গ : মহিলা	ZRS1840800 ফটো উপলব্ধ
73 নাম : তপন সরকার পিতার নাম : নীল কমল সরকার বাড়ির নং : n0032 বয়স : 39 লিঙ্গ : পুরুষ	GLQ3820172 ফটো উপলব্ধ	74 নাম : বরুণ সরকার পিতার নাম : নিলকমল সরকার বাড়ির নং : n0032 বয়স : 34 লিঙ্গ : পুরুষ	ZRS1486976 ফটো উপলব্ধ	75 নাম : নির্মল সরকার পিতার নাম : নীলকমল সরকার বাড়ির নং : n0032 বয়স : 49 লিঙ্গ : পুরুষ	WB/04/025/0366851 ফটো উপলব্ধ
76 নাম : তরুণ কুমার সরকার পিতার নাম : নীলকমল সরকার বাড়ির নং : n0032 বয়স : 31 লিঙ্গ : পুরুষ	ZRS1840743 ফটো উপলব্ধ	77 নাম : শ্যামল সরকার পিতার নাম : নীলকমল সরকার বাড়ির নং : n0032 বয়স : 37 লিঙ্গ : পুরুষ	ZRS1108471 ফটো উপলব্ধ	78 নাম : গীতা ঢালি স্বামীর নাম : রুহিদাস ঢালি বাড়ির নং : n0371 বয়স : 56 লিঙ্গ : মহিলা	ZRS1841519 ফটো উপলব্ধ
79 নাম : বনরাজা ঢালী পিতার নাম : চরন কুমার ঢালী বাড়ির নং : n0253 বয়স : 48 লিঙ্গ : পুরুষ	GLQ4413233 ফটো উপলব্ধ	80 নাম : বিশাল ঢালি পিতার নাম : বনরাজা ঢালি বাড়ির নং : এন0253 বয়স : 25 লিঙ্গ : পুরুষ	ZRS2462752 ফটো উপলব্ধ	81 নাম : মৌসুমী ঢালী স্বামীর নাম : বনরাজা ঢালী বাড়ির নং : n0253 বয়স : 43 লিঙ্গ : মহিলা	GLQ3818986 ফটো উপলব্ধ
82 নাম : রুহিদাস ঢালী পিতার নাম : চরন কুমার ঢালী বাড়ির নং : n0252 বয়স : 60 লিঙ্গ : পুরুষ	WB/04/025/0366110 ফটো উপলব্ধ	83 নাম : সুপ্রিয়া ঢালী (সরকার) স্বামীর নাম : হরপ্রসাদ ঢালী বাড়ির নং : n0252 বয়স : 31 লিঙ্গ : মহিলা	ZRS2014439 ফটো উপলব্ধ	84 নাম : মমতা ঢালি পিতার নাম : রুহিদাস ঢালি বাড়ির নং : এন0253 বয়স : 26 লিঙ্গ : মহিলা	ZRS2462778 ফটো উপলব্ধ
Q 85 নাম : অর্চনা দত্ত স্বামীর নাম : গৌরানন্দ চন্দ্র দত্ত বাড়ির নং : বয়স : 65 লিঙ্গ : মহিলা	WB/03/021/558088 ফটো উপলব্ধ	Q 86 নাম : সুজিত দত্ত পিতার নাম : গৌরানন্দ চন্দ্র দত্ত বাড়ির নং : বয়স : 36 লিঙ্গ : পুরুষ	ZRS2168391 ফটো উপলব্ধ	Q 87 নাম : অর্জিত দত্ত পিতার নাম : গৌরানন্দ চন্দ্র দত্ত বাড়ির নং : বয়স : 33 লিঙ্গ : পুরুষ	ZRS2255966 ফটো উপলব্ধ
Q 88 নাম : বিশ্বজিৎ দত্ত পিতার নাম : গৌরানন্দ চন্দ্র দত্ত বাড়ির নং : বয়স : 28 লিঙ্গ : পুরুষ	ZRS2405710 ফটো উপলব্ধ	Q 89 নাম : স্বপন কুমার দাস পিতার নাম : যোগেশ দাস বাড়ির নং : n0414 বয়স : 52 লিঙ্গ : পুরুষ	ZRS1210491 ফটো উপলব্ধ	Q 90 নাম : জয়ন্তী দাস স্বামীর নাম : মণ্টু দাস বাড়ির নং : n0325 বয়স : 40 লিঙ্গ : মহিলা	ZRS1677046 ফটো উপলব্ধ



91 নাম : কমলা দাস স্বামীর নাম: সুক মোহন দাস বাড়ির নং : n0380 বয়স : 59 লিঙ্গ : মহিলা	ZRS2014447 ফটো উপলব্ধ	92 নাম : অশোক কুমার দাস পিতার নাম: সুরেশ কুমার দাস বাড়ির নং : n0264 বয়স : 51 লিঙ্গ : পুরুষ	MHX3088317 ফটো উপলব্ধ	93 নাম : কানন দাস স্বামীর নাম: বেচারাম দাস বাড়ির নং : n0265 বয়স : 72 লিঙ্গ : মহিলা	GLQ0230417 ফটো উপলব্ধ
94 নাম : হারাধন দাস পিতার নাম: অঙ্কুরমনি দাস বাড়ির নং : n0266 বয়স : 50 লিঙ্গ : পুরুষ	ZRS1337070 ফটো উপলব্ধ	95 নাম : অজয় দাস পিতার নাম: অখিল দাস বাড়ির নং : n0511 বয়স : 27 লিঙ্গ : পুরুষ	ZRS2405587 ফটো উপলব্ধ	96 নাম : বিমল দাস পিতার নাম: কমল দাস বাড়ির নং : n0262 বয়স : 64 লিঙ্গ : পুরুষ	WB/04/025/0366174 ফটো উপলব্ধ
97 নাম : পিন্টু দাস পিতার নাম: কেশব চন্দ্র দাস বাড়ির নং : n0261 বয়স : 32 লিঙ্গ : পুরুষ	ZRS2014371 ফটো উপলব্ধ	98 নাম : সজল দাস পিতার নাম: পবিত্র দাস বাড়ির নং : n0256 বয়স : 37 লিঙ্গ : পুরুষ	ZRS1487354 ফটো উপলব্ধ	99 নাম : অরুণ দাস পিতার নাম: অশোক কুমার দাস বাড়ির নং : n0264 বয়স : 28 লিঙ্গ : পুরুষ	ZRS2405603 ফটো উপলব্ধ
Q 100 নাম : ললিতা দাস স্বামীর নাম: বাবলু দাস বাড়ির নং : বয়স : 47 লিঙ্গ : মহিলা	ZRS1840826 ফটো উপলব্ধ	101 নাম : দুলাল চন্দ্র দাস পিতার নাম: মতিলাল দাস বাড়ির নং : n0254 বয়স : 60 লিঙ্গ : পুরুষ	WB/01/006/480451 ফটো উপলব্ধ	102 নাম : বিশ্ব দাস পিতার নাম: বিমল দাস বাড়ির নং : n0262 বয়স : 30 লিঙ্গ : পুরুষ	ZRS1840776 ফটো উপলব্ধ
103 নাম : বিশ্বনাথ দাস পিতার নাম: বিমল দাস বাড়ির নং : n0262 বয়স : 33 লিঙ্গ : পুরুষ	ZRS1841154 ফটো উপলব্ধ	104 নাম : রাকেশ দাস পিতার নাম: দুলাল চন্দ্র দাস বাড়ির নং : N0254 বয়স : 27 লিঙ্গ : পুরুষ	ZRS2610236 ফটো উপলব্ধ	105 নাম : অভিজিত দাস পিতার নাম: অমৃত দাস বাড়ির নং : এন0267 বয়স : 25 লিঙ্গ : পুরুষ	ZRS2462596 ফটো উপলব্ধ
106 নাম : পঞ্চমী দাস স্বামীর নাম: অখিল দাস বাড়ির নং : n0255 বয়স : 40 লিঙ্গ : মহিলা	GLQ3818994 ফটো উপলব্ধ	107 নাম : সান্ত্বনা দাস স্বামীর নাম: কেশব চন্দ্র দাস বাড়ির নং : n0249 বয়স : 56 লিঙ্গ : মহিলা	GLQ4413217 ফটো উপলব্ধ	108 নাম : মালতী দাস স্বামীর নাম: অশোক কুমার দাস বাড়ির নং : n0264 বয়স : 53 লিঙ্গ : মহিলা	GLQ0227017 ফটো উপলব্ধ
109 নাম : অমৃত চন্দ্র দাস পিতার নাম: দীনবন্ধু দাস বাড়ির নং : n0267 বয়স : 56 লিঙ্গ : পুরুষ	WB/01/003/360028 ফটো উপলব্ধ	110 নাম : নয়ন দাস স্বামীর নাম: ফলন চন্দ্র দাস বাড়ির নং : n0353 বয়স : 55 লিঙ্গ : মহিলা	ZRS2014421 ফটো উপলব্ধ	111 নাম : হেনা দাস স্বামীর নাম: সুবীর দাস বাড়ির নং : n0265 বয়স : 46 লিঙ্গ : মহিলা	MHX2719920 ফটো উপলব্ধ
112 নাম : মায়াদাস পিতার নাম: বিমল দাস বাড়ির নং : n0262 বয়স : 39 লিঙ্গ : মহিলা	ZRS0719997 ফটো উপলব্ধ	113 নাম : বাবলু দাস পিতার নাম: কান্দুরা দাস বাড়ির নং : n0352 বয়স : 45 লিঙ্গ : পুরুষ	DWP2455947 ফটো উপলব্ধ	114 নাম : পাপিয়া দাস পিতার নাম: বাবলু দাস বাড়ির নং : 235 বয়স : 20 লিঙ্গ : মহিলা	ZRS2973980 ফটো উপলব্ধ
115 নাম : মিতু দাস পিতার নাম: মন্টু দাস বাড়ির নং : n0325 বয়স : 26 লিঙ্গ : মহিলা	ZRS2405660 ফটো উপলব্ধ	116 নাম : সুধা দাস মায়ের নাম: জয়ন্তী দাস বাড়ির নং : n0325 বয়স : 28 লিঙ্গ : মহিলা	ZRS2168656 ফটো উপলব্ধ	117 নাম : শান্তনা দাস স্বামীর নাম: রাজু দাস বাড়ির নং : n0447 বয়স : 41 লিঙ্গ : মহিলা	ZRS2348241 ফটো উপলব্ধ
Q 118 নাম : প্রার্থনা দাস স্বামীর নাম: স্বপন দাস বাড়ির নং : বয়স : 48 লিঙ্গ : মহিলা	GLQ3831286 ফটো উপলব্ধ	119 নাম : প্রতিমা দাস স্বামীর নাম: অমৃত দাস বাড়ির নং : n0267 বয়স : 46 লিঙ্গ : মহিলা	ZRS1487271 ফটো উপলব্ধ	120 নাম : ফলন চন্দ্র দাস পিতার নাম: সত্য দাস বাড়ির নং : n0353 বয়স : 54 লিঙ্গ : পুরুষ	WDB1166651 ফটো উপলব্ধ



Q 121 নাম : জ্যোৎস্না দাস স্বামীর নাম : অক্ষয় শানি দাস বাড়ির নং : বয়স : 69 বছর : মহিলা	ZRS1108687 ফটো উপলব্ধ	122 নাম : যমুনা সিংহ দাস স্বামীর নাম : সজল দাস বাড়ির নং : n0480 বয়স : 35 লিঙ্গ : মহিলা	ZRS2311033 ফটো উপলব্ধ	123 নাম : রাজীব দাস পিতার নাম : দলাল চন্দ্র দাস বাড়ির নং : n0254 বয়স : 30 লিঙ্গ : পুরুষ	ZRS2014660 ফটো উপলব্ধ
Q 124 নাম : সন্দিপ দাস পিতার নাম : সুবির দাস বাড়ির নং : এন0265 বয়স : 23 লিঙ্গ : পুরুষ	ZRS2697035 ফটো উপলব্ধ	125 নাম : সুবীর দাস পিতার নাম : বেচারাম দাস বাড়ির নং : n0265 বয়স : 54 লিঙ্গ : পুরুষ	GLQ0229955 ফটো উপলব্ধ	126 নাম : তিরপুলি দাস স্বামীর নাম : বিমল দাস বাড়ির নং : n0262 বয়স : 54 লিঙ্গ : মহিলা	WB/04/025/0366175 ফটো উপলব্ধ
127 নাম : সুকুমোহন দাস পিতার নাম : প্যারী দাস বাড়ির নং : n0495 বয়স : 65 লিঙ্গ : মহিলা	ZRS2311199 ফটো উপলব্ধ	128 নাম : কেশব চন্দ্র দাস পিতার নাম : মোতিলাল দাস বাড়ির নং : n0261 বয়স : 64 লিঙ্গ : পুরুষ	WB/04/025/042198 ফটো উপলব্ধ	129 নাম : কবিতা সরকার স্বামীর নাম : সুশান্ত সরকার বাড়ির নং : n0380 বয়স : 29 লিঙ্গ : মহিলা	ZRS2014710 ফটো উপলব্ধ
130 নাম : রামচন্দ্র দাস পিতার নাম : ফলন চন্দ্র দাস বাড়ির নং : N0353 বয়স : 24 লিঙ্গ : পুরুষ	ZRS2609998 ফটো উপলব্ধ	131 নাম : শুভজিৎ দাস পিতার নাম : অমৃত দাস বাড়ির নং : এন0267 বয়স : 23 লিঙ্গ : পুরুষ	ZRS2832061 ফটো উপলব্ধ	132 নাম : অঞ্জলী দাস পিতার নাম : অখিল দাস বাড়ির নং : এন0255 বয়স : 23 লিঙ্গ : মহিলা	ZRS2696748 ফটো উপলব্ধ
Q 133 নাম : রাজু দাস পিতার নাম : দীনেশ দাস বাড়ির নং : বয়স : 39 বছর : পুরুষ	TSX1566983 ফটো উপলব্ধ	Q 134 নাম : আকাশ দাস পিতার নাম : জগদীশ দাস বাড়ির নং : 5 বয়স : 36 বছর : পুরুষ	ZRS2547370 ফটো উপলব্ধ	Q 135 নাম : রাধিকা দে পিতার নাম : সুজীত দে বাড়ির নং : 100 বয়স : 22 বছর : মহিলা	ZRS2893436 ফটো উপলব্ধ
Q 136 নাম : রঞ্জনা দে স্বামীর নাম : সুজীত দে বাড়ির নং : বয়স : 37 বছর : মহিলা	GLQ4729034 ফটো উপলব্ধ	Q 137 নাম : সুজিত দে পিতার নাম : ভবেন্দ্র দে বাড়ির নং : বয়স : 47 বছর : পুরুষ	ZRS2069490 ফটো উপলব্ধ	138 নাম : মিতালী দেব স্বামীর নাম : বিবেকানন্দ দেব বাড়ির নং : 100 বয়স : 55 লিঙ্গ : মহিলা	WB/04/025/0366198 ফটো উপলব্ধ
139 নাম : বিবেকানন্দ দেব পিতার নাম : ব্রজেন্দ্রলাল দেব বাড়ির নং : 100 বয়স : 60 লিঙ্গ : পুরুষ	WB/04/025/0366197 ফটো উপলব্ধ	Q 140 নাম : ইতনা দেবনাথ স্বামীর নাম : চন্দন দেবনাথ বাড়ির নং : বয়স : 49 বছর : মহিলা	ZRS2168565 ফটো উপলব্ধ	141 নাম : মিনতী দেবনাথ স্বামীর নাম : তাপস দেবনাথ বাড়ির নং : n0270 বয়স : 53 লিঙ্গ : মহিলা	WB/01/004/339479 ফটো উপলব্ধ
142 নাম : সবিতা দেবনাথ স্বামীর নাম : নারায়ন দেবনাথ বাড়ির নং : n0270 বয়স : 53 লিঙ্গ : মহিলা	WB/04/025/0366229 ফটো উপলব্ধ	143 নাম : শ্যামল দেবনাথ পিতার নাম : রামপ্রসাদ দেবনাথ বাড়ির নং : n0270 বয়স : 49 লিঙ্গ : পুরুষ	WB/04/025/0366233 ফটো উপলব্ধ	144 নাম : তারা মন্ডল স্বামীর নাম : পরেশ মন্ডল বাড়ির নং : n0269 বয়স : 44 লিঙ্গ : মহিলা	GLQ3258761 ফটো উপলব্ধ
145 নাম : তাপস দেবনাথ পিতার নাম : ধীরেন দেবনাথ বাড়ির নং : n0270 বয়স : 53 লিঙ্গ : পুরুষ	WB/02/009/3722172 ফটো উপলব্ধ	146 নাম : অপু দেবনাথ পিতার নাম : রামপ্রসাদ দেবনাথ বাড়ির নং : n0270 বয়স : 45 লিঙ্গ : পুরুষ	GLQ3819034 ফটো উপলব্ধ	147 নাম : রঞ্জিতা দেবনাথ স্বামীর নাম : হরেন্দ্র দেবনাথ বাড়ির নং : n0270 বয়স : 48 লিঙ্গ : মহিলা	GLQ3819042 ফটো উপলব্ধ
148 নাম : কুমু দেবনাথ মায়ের নাম : সান্তি দেবনাথ বাড়ির নং : n0270 বয়স : 40 লিঙ্গ : পুরুষ	ZRS1487230 ফটো উপলব্ধ	149 নাম : সান্তি দেবনাথ স্বামীর নাম : ভবেন্দ্র দেবনাথ বাড়ির নং : n0270 বয়স : 60 লিঙ্গ : মহিলা	ZRS1487214 ফটো উপলব্ধ	150 নাম : দিপা দেবনাথ (রায়) স্বামীর নাম : অপু দেবনাথ বাড়ির নং : n0270 বয়স : 36 লিঙ্গ : মহিলা	ZRS1211671 ফটো উপলব্ধ

151 নাম : শেফালী দেবনাথ স্বামীর নাম: রামপ্রসাদ দেবনাথ বাড়ির নং : n0270 বয়স : 69 লিঙ্গ : মহিলা	WB/04/025/0366232	ফটো উপলব্ধ	152 নাম : নারায়ন দেবনাথ পিতার নাম: হরলাল দেবনাথ বাড়ির নং : n0269 বয়স : 59 লিঙ্গ : পুরুষ	WB/04/025/0366228	ফটো উপলব্ধ	153 নাম : রিয়া দেবনাথ পিতার নাম: হরেন্দ্র দেবনাথ বাড়ির নং : এন0270 বয়স : 22 লিঙ্গ : মহিলা	ZRS2831824	ফটো উপলব্ধ
154 নাম : অত্রদীপ দেবনাথ পিতার নাম: তাপস দেবনাথ বাড়ির নং : এন0270 বয়স : 22 লিঙ্গ : পুরুষ	ZRS2831865	ফটো উপলব্ধ	155 নাম : পারুল দেবনাথ স্বামীর নাম: শ্যামল দেবনাথ বাড়ির নং : n0270 বয়স : 35 লিঙ্গ : মহিলা	ZRS1211689	ফটো উপলব্ধ	156 নাম : ছবি দেবনাথ পিতার নাম: নারায়ন দেবনাথ বাড়ির নং : এন0269 বয়স : 27 লিঙ্গ : মহিলা	ZRS2462570	ফটো উপলব্ধ
157 নাম : হরেন্দ্র দেবনাথ পিতার নাম: হরিদাস দেবনাথ বাড়ির নং : n0270 বয়স : 51 লিঙ্গ : পুরুষ	GLQ0652321	ফটো উপলব্ধ	158 নাম : বিশ্বজিৎ দেবনাথ পিতার নাম: নারায়ন দেবনাথ বাড়ির নং : n0270 বয়স : 34 লিঙ্গ : পুরুষ	ZRS1487008	ফটো উপলব্ধ	159 নাম : পিংকি দেবনাথ মায়ের নাম: সান্তি দেবনাথ বাড়ির নং : n0270 বয়স : 38 লিঙ্গ : মহিলা	ZRS1487222	ফটো উপলব্ধ
Q 160 নাম : উর্মিলা দেবী স্বামীর নাম: মহেশ শাহাতো বাড়ির নং : 150 বয়স : 42 লিঙ্গ : মহিলা	NVE0693853	ফটো উপলব্ধ	161 নাম : মলয় ধর পিতার নাম: তপন কুমার ধর বাড়ির নং : n0351 বয়স : 43 লিঙ্গ : পুরুষ	MHX2596997	ফটো উপলব্ধ	162 নাম : মিরিা ধর স্বামীর নাম: তপন কুমার ধর বাড়ির নং : n0351 বয়স : 68 লিঙ্গ : মহিলা	WB/03/021/168592	ফটো উপলব্ধ
163 নাম : শ্রীলক্ষ্মী ধর স্বামীর নাম: মলয় ধর বাড়ির নং : n0343 বয়স : 34 লিঙ্গ : মহিলা	ZRS1840818	ফটো উপলব্ধ	164 নাম : তপন কুমার ধর পিতার নাম: সন্তোষ কুমার ধর বাড়ির নং : n0365 বয়স : 62 লিঙ্গ : পুরুষ	ZRS1841451	ফটো উপলব্ধ	165 নাম : শৈলেন নন্দী পিতার নাম: শিশির নন্দী বাড়ির নং : n0271 বয়স : 59 লিঙ্গ : পুরুষ	WB/04/025/0372338	ফটো উপলব্ধ
166 নাম : স্বপ্না নন্দী স্বামীর নাম: সুকুমার নন্দী বাড়ির নং : n0218 বয়স : 56 লিঙ্গ : মহিলা	WB/04/036/0375754	ফটো উপলব্ধ	167 নাম : সান্তনা পন্ডিড স্বামীর নাম: জয়দেব পন্ডিড বাড়ির নং : 225 বয়স : 51 লিঙ্গ : মহিলা	ZRS1486075	ফটো উপলব্ধ	168 নাম : জয়দেব পন্ডিড পিতার নাম: যত্বেশ্বর পন্ডিড বাড়ির নং : 225 বয়স : 62 লিঙ্গ : পুরুষ	ZRS1335868	ফটো উপলব্ধ
169 নাম : কীর্তি প্রধান পিতার নাম: মনবাহাদুর প্রধান বাড়ির নং : n0273 বয়স : 42 লিঙ্গ : পুরুষ	ZRS1211887	ফটো উপলব্ধ	170 নাম : নিভা প্রধান স্বামীর নাম: কীর্তি প্রধান বাড়ির নং : n0331 বয়স : 39 লিঙ্গ : মহিলা	KMD5245790	ফটো উপলব্ধ	Q 171 নাম : কুমার প্রধান পিতার নাম: মন বহাদুর প্রধান বাড়ির নং : বয়স : 43 লিঙ্গ : পুরুষ	ZRS1840990	ফটো উপলব্ধ
172 নাম : সুমিত প্রধান পিতার নাম: কুমার প্রধান বাড়ির নং : 273 বয়স : 21 লিঙ্গ : পুরুষ	ZRS2893162	ফটো উপলব্ধ	173 নাম : ললিতা প্রধান স্বামীর নাম: কুমার প্রধান বাড়ির নং : n0273 বয়স : 43 লিঙ্গ : মহিলা	ZRS1840842	ফটো উপলব্ধ	Q 174 নাম : বেবী পাল স্বামীর নাম: নিখিল পাল বাড়ির নং : 100 বয়স : 55 লিঙ্গ : মহিলা	WB/04/025/0501312	ফটো উপলব্ধ
175 নাম : নেহা রায় পিতার নাম: রাজেশ রায় বাড়ির নং : 354 বয়স : 20 লিঙ্গ : মহিলা	ZRS2985299	ফটো উপলব্ধ	176 নাম : আশা পাল স্বামীর নাম: বিজয় পাল বাড়ির নং : n0277 বয়স : 53 লিঙ্গ : মহিলা	WB/04/025/0367017	ফটো উপলব্ধ	177 নাম : সম্পা পাল স্বামীর নাম: বাচ্চু পাল বাড়ির নং : n0358 বয়স : 38 লিঙ্গ : মহিলা	ZRS1841386	ফটো উপলব্ধ
178 নাম : দ্বীপেন পাল পিতার নাম: নিখিল চন্দ্র পাল বাড়ির নং : n0277 বয়স : 28 লিঙ্গ : পুরুষ	ZRS2168292	ফটো উপলব্ধ	179 নাম : বাচ্চু পাল পিতার নাম: যোগেশ পাল বাড়ির নং : n0359 বয়স : 61 লিঙ্গ : পুরুষ	ZRS1841394	ফটো উপলব্ধ	180 নাম : সুবেন পাল পিতার নাম: নিখিল চন্দ্র পাল বাড়ির নং : n0277 বয়স : 30 লিঙ্গ : পুরুষ	ZRS2014611	ফটো উপলব্ধ

181 নাম : বিপ্লব পাল মায়ের নাম: আশা পাল বাড়ির নং : n0277 বয়স : 37 লিঙ্গ : পুরুষ	ZRS1108406 ফটো উপলব্ধ	182 নাম : নিখিল পাল পিতার নাম: যোগেন্দ্রনাথ পাল বাড়ির নং : n0277 বয়স : 64 লিঙ্গ : পুরুষ	WB/04/025/0501311 ফটো উপলব্ধ	183 নাম : বিকাশ পাল পিতার নাম: বিজয় পাল বাড়ির নং : n0277 বয়স : 41 লিঙ্গ : পুরুষ	GLQ3819067 ফটো উপলব্ধ
184 নাম : মামনি পাল মায়ের নাম: আশা পাল বাড়ির নং : n0338 বয়স : 33 লিঙ্গ : মহিলা	ZRS1487081 ফটো উপলব্ধ	185 নাম : সবিতা পাল (মণ্ডল) স্বামীর নাম: বিকাশ পাল বাড়ির নং : n0319 বয়স : 33 লিঙ্গ : মহিলা	ZRS1676832 ফটো উপলব্ধ	186 নাম : প্রমা পাশোয়ান পিতার নাম: ব্রহ্মদেব পাশোয়ান বাড়ির নং : n0360 বয়স : 61 লিঙ্গ : পুরুষ	ZRS2014413 ফটো উপলব্ধ
187 নাম : সুনিতা পাশোয়ান স্বামীর নাম: প্রেমা পাশোয়ান বাড়ির নং : n0360 বয়স : 60 লিঙ্গ : মহিলা	ZRS1841402 ফটো উপলব্ধ	188 নাম : প্রশান্ত পাসওয়ান পিতার নাম: প্রেমা পাসওয়ান বাড়ির নং : এন0360 বয়স : 22 লিঙ্গ : পুরুষ	ZRS2893261 ফটো উপলব্ধ	189 নাম : প্রকাশ পাশোয়ান পিতার নাম: প্রেমা পাশোয়ান বাড়ির নং : এন0360 বয়স : 26 লিঙ্গ : পুরুষ	ZRS2462638 ফটো উপলব্ধ
190 নাম : অতুল পোদ্দার পিতার নাম: পুলিন্দ্র পোদ্দার বাড়ির নং : N0002 বয়স : 46 লিঙ্গ : পুরুষ	DWP2453850 ফটো উপলব্ধ	191 নাম : সমির পোদ্দার পিতার নাম: অতুল পোদ্দার বাড়ির নং : N0002 বয়স : 26 লিঙ্গ : পুরুষ	ZRS2609899 ফটো উপলব্ধ	192 নাম : শান্তনা পোদ্দার সরকার স্বামীর নাম: অতুল পোদ্দার বাড়ির নং : এন0002 বয়স : 41 লিঙ্গ : মহিলা	ZRS2696979 ফটো উপলব্ধ
Q 193 নাম : গীতা বর্মন স্বামীর নাম: চঞ্চল বর্মন বাড়ির নং : বয়স : 53 লিঙ্গ : মহিলা	WB/01/006/357838 ফটো উপলব্ধ	194 নাম : চঞ্চল বর্মন পিতার নাম: সুরেন্দ্র বর্মন বাড়ির নং : n0355 বয়স : 58 লিঙ্গ : পুরুষ	WB/01/006/357149 ফটো উপলব্ধ	195 নাম : প্রতিমা বর্মন স্বামীর নাম: সুশীল বর্মন বাড়ির নং : n0283 বয়স : 46 লিঙ্গ : মহিলা	LPC2129625 ফটো উপলব্ধ
196 নাম : সুশীল বর্মন পিতার নাম: পাদু বর্মন বাড়ির নং : n0283 বয়স : 52 লিঙ্গ : পুরুষ	ZRS1487420 ফটো উপলব্ধ	197 নাম : কৃষ্ণ বর্মন পিতার নাম: সুধীর বর্মন বাড়ির নং : n0278 বয়স : 34 লিঙ্গ : পুরুষ	ZRS1487131 ফটো উপলব্ধ	198 নাম : রঞ্জিত বর্মন পিতার নাম: চঞ্চল বর্মন বাড়ির নং : n0355 বয়স : 38 লিঙ্গ : পুরুষ	ZRS2014348 ফটো উপলব্ধ
199 নাম : বাসন্তি বর্মন পিতার নাম: রমেশ বর্মন বাড়ির নং : n0321 বয়স : 32 লিঙ্গ : মহিলা	ZRS1676865 ফটো উপলব্ধ	Q 200 নাম : সুরোবালা বর্মন স্বামীর নাম: তারুল বর্মন বাড়ির নং : বয়স : 75 লিঙ্গ : মহিলা	WB/04/025/0366319 ফটো উপলব্ধ	201 নাম : সঙ্গিতা রয় বর্মন স্বামীর নাম: কৃষ্ণ বর্মন বাড়ির নং : এন0278 বয়স : 23 লিঙ্গ : মহিলা	ZRS2832095 ফটো উপলব্ধ
202 নাম : সেফালী দাস বর্মন স্বামীর নাম: গৌতম বর্মন বাড়ির নং : এন0050 বয়স : 34 লিঙ্গ : মহিলা	UGR2284024 ফটো উপলব্ধ	203 নাম : মনীবালা বর্মন স্বামীর নাম: সুনীল বর্মন বাড়ির নং : এন0010 বয়স : 55 লিঙ্গ : মহিলা	ZRS2831832 ফটো উপলব্ধ	204 নাম : তন্ময় দেব বর্মন পিতার নাম: রঞ্জিত দেব বর্মন বাড়ির নং : n0471 বয়স : 29 লিঙ্গ : পুরুষ	ZRS2255974 ফটো উপলব্ধ
205 নাম : দীনবন্ধু বর্মন পিতার নাম: হরি কুমার বর্মন বাড়ির নং : n0350 বয়স : 34 লিঙ্গ : পুরুষ	ZRS1841220 ফটো উপলব্ধ	206 নাম : সঞ্জিত বর্মন পিতার নাম: চঞ্চল বর্মন বাড়ির নং : n0357 বয়স : 31 লিঙ্গ : পুরুষ	ZRS1841378 ফটো উপলব্ধ	207 নাম : বাসন্তি বর্মন স্বামীর নাম: রাকেশ বর্মন বাড়ির নং : n0438 বয়স : 37 লিঙ্গ : মহিলা	ZRS2168425 ফটো উপলব্ধ
208 নাম : অঞ্জলী বর্মন পিতার নাম: উমেশ চন্দ্র বর্মন বাড়ির নং : n0412 বয়স : 35 লিঙ্গ : মহিলা	ZRS1675511 ফটো উপলব্ধ	Q 209 নাম : পুলিন বর্মন মায়ের নাম: ফুলতি বর্মন বাড়ির নং : বয়স : 51 লিঙ্গ : পুরুষ	LPC2278299 ফটো উপলব্ধ	210 নাম : সরলা সাহা স্বামীর নাম: অর্ক সাহা বাড়ির নং : এন0010 বয়স : 38 লিঙ্গ : মহিলা	XEQ0023341 ফটো উপলব্ধ

211 নাম : পার্বতী বর্মন স্বামীর নাম: দিনবন্ধু বর্মন বাড়ির নং : n0281 বয়স : 36 লিঙ্গ : মহিলা	ZRS1337161 ফটো উপলব্ধ	212 নাম : পৌর চন্দ্র বর্মন পিতার নাম: উমেশ চন্দ্র বর্মন বাড়ির নং : n0413 বয়স : 40 লিঙ্গ : পুরুষ	ZRS0711523 ফটো উপলব্ধ	213 নাম : গীতা বর্মন স্বামীর নাম: উমেশ চন্দ্র বর্মন বাড়ির নং : n0487 বয়স : 57 লিঙ্গ : মহিলা	ZRS2311108 ফটো উপলব্ধ
214 নাম : সৃজাতা বর্মন পিতার নাম: রঞ্জিত বর্মন বাড়ির নং : 425 বয়স : 25 লিঙ্গ : মহিলা	YSL2457539 ফটো উপলব্ধ	215 নাম : পিঙ্কি বর্মন স্বামীর নাম: প্রদীপ বর্মন বাড়ির নং : এন0010 বয়স : 35 লিঙ্গ : মহিলা	YSL2097574 ফটো উপলব্ধ	216 নাম : প্রদীপ বর্মন পিতার নাম: সুনীল বর্মন বাড়ির নং : এন0010 বয়স : 34 লিঙ্গ : পুরুষ	YSL1709666 ফটো উপলব্ধ
217 নাম : কৃষ্ণা দাস বর্মন স্বামীর নাম: চিত্তন দাস বাড়ির নং : এন0050 বয়স : 31 লিঙ্গ : মহিলা	UGR1680768 ফটো উপলব্ধ	218 নাম : সম্পা বর্মন পিতার নাম: সুশীল বর্মন বাড়ির নং : এন0283 বয়স : 26 লিঙ্গ : মহিলা	ZRS2462646 ফটো উপলব্ধ	219 নাম : রাকেশ বর্মন পিতার নাম: নরেন বর্মন বাড়ির নং : n0406 বয়স : 33 লিঙ্গ : পুরুষ	ZRS2069714 ফটো উপলব্ধ
220 নাম : সুপেন বর্মন পিতার নাম: নগেন বর্মন বাড়ির নং : এন0050 বয়স : 34 লিঙ্গ : পুরুষ	UGR1579770 ফটো উপলব্ধ	221 নাম : চিত্তন দাস পিতার নাম: চন্দ্র কুমার দাস বাড়ির নং : এন0050 বয়স : 35 লিঙ্গ : পুরুষ	UGR1836394 ফটো উপলব্ধ	222 নাম : সুসীতা বর্মন পিতার নাম: বিশ্বেশ্বর বর্মন বাড়ির নং : N0282 বয়স : 26 লিঙ্গ : মহিলা	ZRS2610095 ফটো উপলব্ধ
223 নাম : সুনীল বর্মন পিতার নাম: ধরনী বর্মন বাড়ির নং : এন0010 বয়স : 57 লিঙ্গ : পুরুষ	ZRS2831840 ফটো উপলব্ধ	Q 224 নাম : রূপা সাহা পিতার নাম: তাপস সাহা বাড়ির নং : বয়স : 32 লিঙ্গ : মহিলা	ZRS1677517 ফটো উপলব্ধ	Q 225 নাম : অর্ক সাহা পিতার নাম: তাপস সাহা বাড়ির নং : বয়স : 36 লিঙ্গ : পুরুষ	ZRS1677467 ফটো উপলব্ধ
226 নাম : নন্দিতা বর্মন পিতার নাম: বিশ্বেশ্বর বর্মন বাড়ির নং : এন0250 বয়স : 24 লিঙ্গ : মহিলা	ZRS2893337 ফটো উপলব্ধ	227 নাম : উমেশ চন্দ্র বর্মন পিতার নাম: যতীন্দ্র নাথ বর্মন বাড়ির নং : n0419 বয়স : 59 লিঙ্গ : পুরুষ	WB/03/015/447712 ফটো উপলব্ধ	228 নাম : গৌতম বর্মন পিতার নাম: নগেন বর্মন বাড়ির নং : এন0050 বয়স : 38 লিঙ্গ : পুরুষ	KDC2554723 ফটো উপলব্ধ
229 নাম : শিল্পা বর্মন পিতার নাম: বিশ্বেশ্বর বর্মন বাড়ির নং : n0468 বয়স : 28 লিঙ্গ : মহিলা	ZRS2255941 ফটো উপলব্ধ	230 নাম : বিশ্বেশ্বর বর্মন পিতার নাম: বসন্ত বর্মন বাড়ির নং : n0282 বয়স : 57 লিঙ্গ : পুরুষ	ZRS2348209 ফটো উপলব্ধ	231 নাম : সরস্বতী বর্মন স্বামীর নাম: সঞ্জিব বর্মন বাড়ির নং : n0345 বয়স : 34 লিঙ্গ : মহিলা	ZRS1840859 ফটো উপলব্ধ
232 নাম : সুধীর বর্মন পিতার নাম: ধরমু নারায়ণ বর্মন বাড়ির নং : n0278 বয়স : 57 লিঙ্গ : পুরুষ	JLG1347095 ফটো উপলব্ধ	233 নাম : প্রশান্ত বর্মন পিতার নাম: সুশীল বর্মন বাড়ির নং : n0507 বয়স : 28 লিঙ্গ : পুরুষ	ZRS2405546 ফটো উপলব্ধ	234 নাম : রেখা বর্মন স্বামীর নাম: সুপেন বর্মন বাড়ির নং : এন0050 বয়স : 31 লিঙ্গ : মহিলা	ZRS2831931 ফটো উপলব্ধ
235 নাম : মিনতি বর্মন (সরকার) স্বামীর নাম: বিদ্যুৎ সরকার বাড়ির নং : n0192 বয়স : 35 লিঙ্গ : মহিলা	ZRS1337179 ফটো উপলব্ধ	236 নাম : রাধা বর্মন স্বামীর নাম: রমেশ বর্মন বাড়ির নং : n0284 বয়স : 56 লিঙ্গ : মহিলা	WB/04/025/0366314 ফটো উপলব্ধ	237 নাম : বাপি বর্মন পিতার নাম: রমেশ বর্মন বাড়ির নং : n0284 বয়স : 32 লিঙ্গ : পুরুষ	ZRS2014306 ফটো উপলব্ধ
238 নাম : রমেশ বর্মন পিতার নাম: আশিনাথ বর্মন বাড়ির নং : n0284 বয়স : 61 লিঙ্গ : পুরুষ	WB/04/025/0366313 ফটো উপলব্ধ	239 নাম : রাজেশ বর্মন পিতার নাম: রমেশ বর্মন বাড়ির নং : n0284 বয়স : 28 লিঙ্গ : পুরুষ	ZRS2168201 ফটো উপলব্ধ	240 নাম : নমিতা বর্মন স্বামীর নাম: রঞ্জিত দেব বর্মন বাড়ির নং : n0312 বয়স : 52 লিঙ্গ : মহিলা	WB/04/025/0366254 ফটো উপলব্ধ

241 নাম : পূজা বর্মণ স্বামীর নাম: বাপি বর্মণ বাড়ির নং : n0284 বয়স : 28 লিঙ্গ : মহিলা	ZRS2168219 ফটো উপলব্ধ	242 নাম : রাজা বসাক পিতার নাম: জয়দেব বসাক বাড়ির নং : এন0286 বয়স : 24 লিঙ্গ : পুরুষ	ZRS2831956 ফটো উপলব্ধ	243 নাম : জয়দেব বসাক পিতার নাম: কুঞ্জ বিহারী বসাক বাড়ির নং : n0286 বয়স : 49 লিঙ্গ : পুরুষ	WB/04/025/0372369 ফটো উপলব্ধ
244 নাম : দীপক বারুই পিতার নাম: গোপাল বারুই বাড়ির নং : n0229 বয়স : 38 লিঙ্গ : পুরুষ	GLQ4647376 ফটো উপলব্ধ	245 নাম : রত্না বারিক (শীল) স্বামীর নাম: বাসুদেব শীল বাড়ির নং : n0481 বয়স : 32 লিঙ্গ : মহিলা	ZRS2311041 ফটো উপলব্ধ	246 নাম : নয়নতারা বারোই স্বামীর নাম: ধীরেন বারোই বাড়ির নং : n0339 বয়স : 66 লিঙ্গ : মহিলা	WB/04/025/0366334 ফটো উপলব্ধ
247 নাম : অঞ্জনা বারোই (সরকার) স্বামীর নাম: স্বপন বারোই বাড়ির নং : এন0339 বয়স : 39 লিঙ্গ : মহিলা	XEQ1191311 ফটো উপলব্ধ	248 নাম : মৃত্যুঞ্জয় বারোই পিতার নাম: সুকদেব বারোই বাড়ির নং : n0288 বয়স : 44 লিঙ্গ : পুরুষ	GLQ2588937 ফটো উপলব্ধ	249 নাম : শিউলী বারোই স্বামীর নাম: মৃত্যুঞ্জয় বারোই বাড়ির নং : n0288 বয়স : 43 লিঙ্গ : মহিলা	GLQ3258878 ফটো উপলব্ধ
250 নাম : রতন বারুই পিতার নাম: হরি কুমার বারুই বাড়ির নং : n0339 বয়স : 41 লিঙ্গ : পুরুষ	GLQ3820263 ফটো উপলব্ধ	251 নাম : তাপস কুমার বাড়ুই পিতার নাম: সুকদেব বাড়ুই বাড়ির নং : n0288 বয়স : 34 লিঙ্গ : পুরুষ	ZRS1211473 ফটো উপলব্ধ	252 নাম : তারক বারুই পিতার নাম: সুকদেব বারুই বাড়ির নং : n0288 বয়স : 38 লিঙ্গ : পুরুষ	GLQ4239836 ফটো উপলব্ধ
253 নাম : শিখা বাড়ুই স্বামীর নাম: তাপস কুমার বাড়ুই বাড়ির নং : n0288 বয়স : 27 লিঙ্গ : মহিলা	ZRS2405686 ফটো উপলব্ধ	254 নাম : সোনাই বারোই স্বামীর নাম: সুকদেব বারোই বাড়ির নং : n0288 বয়স : 71 লিঙ্গ : মহিলা	WB/04/025/0366338 ফটো উপলব্ধ	255 নাম : মিহির বাড়ুই পিতার নাম: মৃত্যুঞ্জয় বাড়ুই বাড়ির নং : 231 বয়স : 20 লিঙ্গ : পুরুষ	ZRS2975282 ফটো উপলব্ধ
256 নাম : নীলকান্ত বাল্লা পিতার নাম: জগেশ বাল্লা বাড়ির নং : n0289 বয়স : 52 লিঙ্গ : পুরুষ	GLQ4413456 ফটো উপলব্ধ	257 নাম : দুলু বিশ্বাস স্বামীর নাম: সমীর বিশ্বাস বাড়ির নং : n0290 বয়স : 60 লিঙ্গ : মহিলা	GLQ0653311 ফটো উপলব্ধ	258 নাম : অরুণ বিশ্বাস পিতার নাম: হৃদয় বিশ্বাস বাড়ির নং : n0376 বয়স : 46 লিঙ্গ : পুরুষ	ZRS2014397 ফটো উপলব্ধ
259 নাম : জয়দেব বিশ্বাস পিতার নাম: হেমন্ত বিশ্বাস বাড়ির নং : n0308 বয়স : 38 লিঙ্গ : পুরুষ	ZRS1211275 ফটো উপলব্ধ	260 নাম : বিমল বিশ্বাস পিতার নাম: হরবিলাস বিশ্বাস বাড়ির নং : n0302 বয়স : 79 লিঙ্গ : পুরুষ	WB/04/025/0366361 ফটো উপলব্ধ	261 নাম : রঞ্জিত বিশ্বাস পিতার নাম: রবীন বিশ্বাস বাড়ির নং : n0293 বয়স : 46 লিঙ্গ : পুরুষ	WB/04/025/0195496 ফটো উপলব্ধ
262 নাম : বীনা বিশ্বাস স্বামীর নাম: অসিত বিশ্বাস বাড়ির নং : n0300 বয়স : 61 লিঙ্গ : মহিলা	WB/04/025/0366367 ফটো উপলব্ধ	263 নাম : হারাধন বিশ্বাস পিতার নাম: সমীর বিশ্বাস বাড়ির নং : n0291 বয়স : 37 লিঙ্গ : পুরুষ	ZRS1108422 ফটো উপলব্ধ	264 নাম : পুষ্প বিশ্বাস স্বামীর নাম: মহেন্দ্র বিশ্বাস বাড়ির নং : n0303 বয়স : 71 লিঙ্গ : মহিলা	GLQ4728846 ফটো উপলব্ধ
265 নাম : মনো বিশ্বাস পিতার নাম: বিমল বিশ্বাস বাড়ির নং : n0467 বয়স : 28 লিঙ্গ : পুরুষ	ZRS2255933 ফটো উপলব্ধ	266 নাম : প্রদীপ বিশ্বাস পিতার নাম: গোকুল বিশ্বাস বাড়ির নং : n0245 বয়স : 35 লিঙ্গ : পুরুষ	ZRS1211390 ফটো উপলব্ধ	267 নাম : বীরেন বিশ্বাস পিতার নাম: গোবিন্দ বিশ্বাস বাড়ির নং : n0303 বয়স : 43 লিঙ্গ : পুরুষ	GLQ3258936 ফটো উপলব্ধ
268 নাম : অমিত সরকার পিতার নাম: হরিপদ সরকার বাড়ির নং : n0116 বয়স : 41 লিঙ্গ : পুরুষ	GLQ3820297 ফটো উপলব্ধ	269 নাম : গোবিন্দ বিশ্বাস পিতার নাম: গোকুল বিশ্বাস বাড়ির নং : n0523 বয়স : 28 লিঙ্গ : পুরুষ	ZRS2405702 ফটো উপলব্ধ	270 নাম : তরুলতা বিশ্বাস স্বামীর নাম: প্রভাস বিশ্বাস বাড়ির নং : n0302 বয়স : 76 লিঙ্গ : মহিলা	GLQ2589414 ফটো উপলব্ধ

271 নাম : পিন্টু বিশ্বাস পিতার নাম: বিমল বিশ্বাস বাড়ির নং : n0302 বয়স : 38 লিঙ্গ : পুরুষ	GLQ4647368 ফটো উপলব্ধ	272 নাম : সমীর বিশ্বাস পিতার নাম: ধীরেন বিশ্বাস বাড়ির নং : n0291 বয়স : 74 লিঙ্গ : পুরুষ	GLQ0653303 ফটো উপলব্ধ	273 নাম : কানন সরকার পিতার নাম: হরিপদ সরকার বাড়ির নং : n0116 বয়স : 33 লিঙ্গ : মহিলা	ZRS1677772 ফটো উপলব্ধ
274 নাম : অমিত বিশ্বাস পিতার নাম: অসিত বিশ্বাস বাড়ির নং : n0300 বয়স : 43 লিঙ্গ : পুরুষ	GLQ3258977 ফটো উপলব্ধ	275 নাম : ইলা বিশ্বাস মায়ের নাম: শেফালী বিশ্বাস বাড়ির নং : n0240 বয়স : 43 লিঙ্গ : মহিলা	GLQ3260148 ফটো উপলব্ধ	276 নাম : লক্ষী বিশ্বাস স্বামীর নাম: অমিত বিশ্বাস বাড়ির নং : n0300 বয়স : 31 লিঙ্গ : মহিলা	ZRS2168573 ফটো উপলব্ধ
277 নাম : গোপাল বিশ্বাস পিতার নাম: নিশিকান্ত বিশ্বাস বাড়ির নং : 100 বয়স : 40 লিঙ্গ : পুরুষ	ZRS1486125 ফটো উপলব্ধ	278 নাম : কবিতা দাস বিশ্বাস স্বামীর নাম: প্রিয়লাল দাস বাড়ির নং : n0300 বয়স : 35 লিঙ্গ : মহিলা	ZRS1841071 ফটো উপলব্ধ	279 নাম : মনোজ বিশ্বাস পিতার নাম: বিমল বিশ্বাস বাড়ির নং : এন0302 বয়স : 23 লিঙ্গ : পুরুষ	ZRS2831816 ফটো উপলব্ধ
280 নাম : মঙ্গলদ্বিপ বিশ্বাস পিতার নাম: দীপচান বিশ্বাস বাড়ির নং : এন0302 বয়স : 22 লিঙ্গ : পুরুষ	ZRS2832129 ফটো উপলব্ধ	281 নাম : ফুলমায়া বিশ্বাস স্বামীর নাম: নীশিকান্ত বিশ্বাস বাড়ির নং : 100 বয়স : 74 লিঙ্গ : মহিলা	WB/04/025/0366382 ফটো উপলব্ধ	282 নাম : ষষ্ঠী বিশ্বাস পিতার নাম: ছোটু চন্দ্র বিশ্বাস বাড়ির নং : এন300 বয়স : 21 লিঙ্গ : পুরুষ	ZRS2893238 ফটো উপলব্ধ
283 নাম : কাঞ্চন সরকার পিতার নাম: হরিপদ সরকার বাড়ির নং : n0116 বয়স : 35 লিঙ্গ : মহিলা	ZRS1677574 ফটো উপলব্ধ	284 নাম : গোকুল বিশ্বাস পিতার নাম: ধীরেন বিশ্বাস বাড়ির নং : n0302 বয়স : 57 লিঙ্গ : পুরুষ	ZRS2550473 ফটো উপলব্ধ	285 নাম : কমলারানী মন্ডল(মির্ধা) স্বামীর নাম: সমীর মির্ধা বাড়ির নং : n0100 বয়স : 37 লিঙ্গ : মহিলা	ZRS1037944 ফটো উপলব্ধ
286 নাম : অমল বিশ্বাস পিতার নাম: নিরঞ্জন বিশ্বাস বাড়ির নং : 200 বয়স : 38 লিঙ্গ : পুরুষ	KTT4469540 ফটো উপলব্ধ	287 নাম : সজল বিশ্বাস পিতার নাম: প্রভাস বিশ্বাস বাড়ির নং : n0302 বয়স : 43 লিঙ্গ : পুরুষ	GLQ3258902 ফটো উপলব্ধ	288 নাম : ইতি বিশ্বাস স্বামীর নাম: রঞ্জিত বিশ্বাস বাড়ির নং : n0293 বয়স : 40 লিঙ্গ : মহিলা	ZRS1841246 ফটো উপলব্ধ
289 নাম : সুনিল বিশ্বাস পিতার নাম: অরুণ বিশ্বাস বাড়ির নং : n0376 বয়স : 30 লিঙ্গ : পুরুষ	ZRS2168631 ফটো উপলব্ধ	290 নাম : অঞ্জলী বিশ্বাস স্বামীর নাম: সুবোধ বিশ্বাস বাড়ির নং : n0302 বয়স : 49 লিঙ্গ : মহিলা	WB/04/025/0366364 ফটো উপলব্ধ	291 নাম : সাবিত্রী বিশ্বাস স্বামীর নাম: বিমল বিশ্বাস বাড়ির নং : n0302 বয়স : 61 লিঙ্গ : মহিলা	WB/04/025/0366365 ফটো উপলব্ধ
292 নাম : শেফালী বিশ্বাস স্বামীর নাম: গোপাল বিশ্বাস বাড়ির নং : n0240 বয়স : 64 লিঙ্গ : মহিলা	ZRS2980365 ফটো উপলব্ধ	Q 293 নাম : নিশা বিশ্বাস স্বামীর নাম: ভরত বিশ্বাস বাড়ির নং : বয়স : 33 লিঙ্গ : মহিলা	ZRS1840982 ফটো উপলব্ধ	294 নাম : দীপচান বিশ্বাস পিতার নাম: প্রভাস বিশ্বাস বাড়ির নং : n0302 বয়স : 50 লিঙ্গ : পুরুষ	WB/04/025/0366397 ফটো উপলব্ধ
295 নাম : সিমা বিশ্বাস (শর্মা) স্বামীর নাম: গৌরান্দ বিশ্বাস বাড়ির নং : n0302 বয়স : 33 লিঙ্গ : মহিলা	ZRS1841238 ফটো উপলব্ধ	296 নাম : আশা পূর্ণ বিশ্বাস স্বামীর নাম: দীপচান বিশ্বাস বাড়ির নং : n0302 বয়স : 38 লিঙ্গ : মহিলা	GLQ4239810 ফটো উপলব্ধ	297 নাম : সবিতা বিশ্বাস স্বামীর নাম: সঞ্জয় বিশ্বাস বাড়ির নং : n0209 বয়স : 40 লিঙ্গ : মহিলা	ZRS2014538 ফটো উপলব্ধ
298 নাম : সঞ্জয় বিশ্বাস পিতার নাম: রাধাকান্ত বিশ্বাস বাড়ির নং : n0209 বয়স : 44 লিঙ্গ : পুরুষ	ZRS1677509 ফটো উপলব্ধ	299 নাম : বলরাম বিশ্বাস পিতার নাম: নিশিকান্ত বিশ্বাস বাড়ির নং : n0085 বয়স : 30 লিঙ্গ : পুরুষ	ZRS1841105 ফটো উপলব্ধ	300 নাম : সনাতন বিশ্বাস পিতার নাম: বিমল বিশ্বাস বাড়ির নং : n0302 বয়স : 36 লিঙ্গ : পুরুষ	ZRS1211283 ফটো উপলব্ধ



301 নাম : রমনী বিশ্বাস পিতার নাম: বিমল বিশ্বাস বাড়ির নং : n0302 বয়স : 73 লিঙ্গ : মহিলা	WB/04/025/0366362	302 নাম : ভরত বিশ্বাস পিতার নাম: বিমল বিশ্বাস বাড়ির নং : n0302 বয়স : 40 লিঙ্গ : পুরুষ	GLQ4647343	303 নাম : ছোট চন্দ বিশ্বাস পিতার নাম: অসিত বিশ্বাস বাড়ির নং : n0300 বয়স : 41 লিঙ্গ : পুরুষ	GLQ4647566
304 নাম : রঞ্জন বিশ্বাস পিতার নাম: রবীন বিশ্বাস বাড়ির নং : n0293 বয়স : 46 লিঙ্গ : পুরুষ	GLQ2544674	305 নাম : ঠাকুরদাসী সরকার স্বামীর নাম: হরিপদ সরকার বাড়ির নং : n0116 বয়স : 57 লিঙ্গ : মহিলা	WB/04/025/0366838	306 নাম : বিউটি মন্ডল (বিশ্বাস) স্বামীর নাম: বিরেন বিশ্বাস বাড়ির নং : n0303 বয়স : 35 লিঙ্গ : মহিলা	ZRS1211549
307 নাম : মৌসুমী বিশ্বাস পিতার নাম: সুবোধ বিশ্বাস বাড়ির নং : 100 বয়স : 21 লিঙ্গ : মহিলা	ZRS2893410	308 নাম : অভিজিৎ বিশ্বাস পিতার নাম: দীপচান বিশ্বাস বাড়ির নং : 221 বয়স : 20 লিঙ্গ : পুরুষ	ZRS2975217	309 নাম : তাপসী বিশ্বাস (মজুমদার) স্বামীর নাম: হারাধন বিশ্বাস বাড়ির নং : 100 বয়স : 31 লিঙ্গ : মহিলা	ZRS1677012
310 নাম : নয়নতারা বৈশ্য স্বামীর নাম: ধীরেন বৈশ্য বাড়ির নং : n0310 বয়স : 43 লিঙ্গ : মহিলা	ZRS1037936	311 নাম : ধীরেন বৈশ্য পিতার নাম: দীনেশ চন্দ্র বৈশ্য বাড়ির নং : এন0310 বয়স : 40 লিঙ্গ : পুরুষ	ZRS1677061	312 নাম : ঋর্ণা বৈশ্য পিতার নাম: নিমাই বৈশ্য বাড়ির নং : n0506 বয়স : 27 লিঙ্গ : মহিলা	ZRS2405538
313 নাম : উর্মিলা বৈশ্য পিতার নাম: নিমাই বৈশ্য বাড়ির নং : n0310 বয়স : 30 লিঙ্গ : মহিলা	ZRS2014330	314 নাম : মৌসুমী বৈশ্য পিতার নাম: নিমাই বৈশ্য বাড়ির নং : এন0310 বয়স : 21 লিঙ্গ : মহিলা	ZRS2893196	315 নাম : নিমাই বৈশ্য পিতার নাম: দীনেশ বৈশ্য বাড়ির নং : n0310 বয়স : 54 লিঙ্গ : পুরুষ	WB/04/025/0367028
316 নাম : তপসী বৈশ্য পিতার নাম: ধীরেন বৈশ্য বাড়ির নং : এন0310 বয়স : 24 লিঙ্গ : মহিলা	ZRS2831873	317 নাম : আন্বা বৈশ্য স্বামীর নাম: নিমাই বৈশ্য বাড়ির নং : n0310 বয়স : 48 লিঙ্গ : মহিলা	WB/04/025/0367029	318 নাম : বর্ষা বৈশ্য পিতার নাম: নিমাই বৈশ্য বাড়ির নং : এন0310 বয়স : 21 লিঙ্গ : মহিলা	ZRS2944692
319 নাম : যমুনা ভক্ত স্বামীর নাম: উত্তম কুমার ভক্ত বাড়ির নং : n0311 বয়স : 48 লিঙ্গ : মহিলা	WB/04/025/0366411	320 নাম : অনন্ত ভক্ত পিতার নাম: উত্তম কুমার ভক্ত বাড়ির নং : n0328 বয়স : 33 লিঙ্গ : পুরুষ	ZRS1677160	321 নাম : উজ্জল ভক্ত পিতার নাম: উত্তম কুমার ভক্ত বাড়ির নং : n0311 বয়স : 30 লিঙ্গ : পুরুষ	ZRS2014629
322 নাম : উত্তম কুমার ভক্ত পিতার নাম: মনোরঞ্জন ভক্ত বাড়ির নং : n0311 বয়স : 53 লিঙ্গ : পুরুষ	WB/04/025/0366410	323 নাম : উজ্জল ভট্টাচার্যী পিতার নাম: সুভাষ ভট্টাচার্যী বাড়ির নং : n0315 বয়স : 27 লিঙ্গ : পুরুষ	ZRS2310944	Q 324 নাম : মায়ারানী ভৌমিক স্বামীর নাম: জীবন ভৌমিক বাড়ির নং : বয়স : 53 লিঙ্গ : মহিলা	ZRS1841477
325 নাম : জীবন ভৌমিক পিতার নাম: রমেন্দ্র ভৌমিক বাড়ির নং : n0368 বয়স : 57 লিঙ্গ : পুরুষ	ZRS1841485	326 নাম : রঞ্জন ধর পিতার নাম: ভজন ধর বাড়ির নং : n0463 বয়স : 26 লিঙ্গ : পুরুষ	ZRS2405504	327 নাম : সুবীর মুখার্জী পিতার নাম: বিনয় কৃষ্ণ মুখার্জী বাড়ির নং : n0463 বয়স : 65 লিঙ্গ : পুরুষ	WB/04/025/0366487
328 নাম : রেখা ধর স্বামীর নাম: ভজন ধর বাড়ির নং : n0463 বয়স : 47 লিঙ্গ : মহিলা	ZRS2348274	329 নাম : ভজন ধর পিতার নাম: সন্তোষ কুমার ধর বাড়ির নং : n0463 বয়স : 50 লিঙ্গ : পুরুষ	ZRS2348266	330 নাম : নমিতা মুখার্জী স্বামীর নাম: সুবীর মুখার্জী বাড়ির নং : n0314 বয়স : 57 লিঙ্গ : মহিলা	WB/04/025/0366488

331 নাম : অনিতা মুখার্জী পিতার নাম: বিনয় কৃষ্ণ মুখার্জী বাড়ির নং : n0314 বয়স : 48 লিঙ্গ : মহিলা	ZRS2550549 ফটো উপলব্ধ	332 নাম : শর্মিলা মুখার্জী পিতার নাম: সুধীর মুখার্জী বাড়ির নং : n0314 বয়স : 32 লিঙ্গ : মহিলা	ZRS1841121 ফটো উপলব্ধ	333 নাম : অধীর কুমার মুখার্জী পিতার নাম: বিনয় কৃষ্ণ মুখার্জী বাড়ির নং : n0314 বয়স : 55 লিঙ্গ : পুরুষ	WB/04/025/0366490 ফটো উপলব্ধ
334 নাম : অজয় মুখার্জী পিতার নাম: বিনয় কৃষ্ণ মুখার্জী বাড়ির নং : n0314 বয়স : 52 লিঙ্গ : পুরুষ	GLQ4413530 ফটো উপলব্ধ	335 নাম : বরনা দেবী মুখার্জী পিতার নাম: সুধীর মুখার্জী বাড়ির নং : n0314 বয়স : 29 লিঙ্গ : মহিলা	ZRS2014652 ফটো উপলব্ধ	336 নাম : তনয় মুখার্জী পিতার নাম: সুধীর মুখার্জী বাড়ির নং : n0314 বয়স : 36 লিঙ্গ : পুরুষ	GLQ4728853 ফটো উপলব্ধ
337 নাম : প্রিয়া আচার্য্য পিতার নাম: সুভাষ আচার্য্য বাড়ির নং : এন0314 বয়স : 39 লিঙ্গ : মহিলা	LPZ2609790 ফটো উপলব্ধ	338 নাম : বীরবল মুখার্জী পিতার নাম: রাজেন্দ্র মুখার্জী বাড়ির নং : 500 বয়স : 50 লিঙ্গ : পুরুষ	SJI0369371 ফটো উপলব্ধ	339 নাম : বিষ্ণু মজুমদার পিতার নাম: কালিপদ মজুমদার বাড়ির নং : n0316 বয়স : 30 লিঙ্গ : পুরুষ	ZRS2014678 ফটো উপলব্ধ
340 নাম : কৌশিক মজুমদার পিতার নাম: কালিপদ মজুমদার বাড়ির নং : n0316 বয়স : 32 লিঙ্গ : পুরুষ	ZRS1486992 ফটো উপলব্ধ	341 নাম : দিপালী মজুমদার স্বামীর নাম: কালীপদ মজুমদার বাড়ির নং : n0316 বয়স : 53 লিঙ্গ : মহিলা	WB/04/025/0366428 ফটো উপলব্ধ	342 নাম : কালীপদ মজুমদার পিতার নাম: কার্তিক মজুমদার বাড়ির নং : n0316 বয়স : 56 লিঙ্গ : পুরুষ	ZRS3018025 ফটো উপলব্ধ
343 নাম : সুজাতা মণ্ডল স্বামীর নাম: সঞ্জয় মণ্ডল বাড়ির নং : n0346 বয়স : 30 লিঙ্গ : মহিলা	ZRS1840875 ফটো উপলব্ধ	344 নাম : পপি মণ্ডল স্বামীর নাম: প্রদ্যুত মণ্ডল বাড়ির নং : n0216 বয়স : 37 লিঙ্গ : মহিলা	IUS0969899 ফটো উপলব্ধ	345 নাম : গোবিন্দ মণ্ডল পিতার নাম: তুলসী রাম মণ্ডল বাড়ির নং : n0363 বয়স : 68 লিঙ্গ : পুরুষ	ZRS1841436 ফটো উপলব্ধ
346 নাম : চপলা মণ্ডল স্বামীর নাম: খয়টা মণ্ডল বাড়ির নং : n0866 বয়স : 36 লিঙ্গ : মহিলা	ZRS1841469 ফটো উপলব্ধ	347 নাম : অঞ্জনা মণ্ডল পিতার নাম: গোবিন্দ মণ্ডল বাড়ির নং : বয়স : 28 লিঙ্গ : মহিলা	ZRS2168466 ফটো উপলব্ধ	348 নাম : রিক মন্ডল পিতার নাম: প্রদ্যুত মন্ডল বাড়ির নং : N0215 বয়স : 24 লিঙ্গ : মহিলা	ZRS2610194 ফটো উপলব্ধ
349 নাম : সঞ্জয় মণ্ডল পিতার নাম: গোবিন্দ মণ্ডল বাড়ির নং : বয়স : 41 লিঙ্গ : পুরুষ	ZRS1841410 ফটো উপলব্ধ	350 নাম : আন্মা মণ্ডল স্বামীর নাম: সঞ্জিবন মণ্ডল বাড়ির নং : বয়স : 35 লিঙ্গ : মহিলা	SKW0147389 ফটো উপলব্ধ	351 নাম : প্রদ্যুত মণ্ডল পিতার নাম: বিপ্লব মণ্ডল বাড়ির নং : n0215 বয়স : 51 লিঙ্গ : পুরুষ	WB/06/037/537623 ফটো উপলব্ধ
352 নাম : প্রকাশ মিত্র পিতার নাম: গিরীশ মিত্র বাড়ির নং : n0818 বয়স : 39 লিঙ্গ : পুরুষ	ZRS0717595 ফটো উপলব্ধ	353 নাম : সুভাষ মুখা পিতার নাম: গিরীশ মুখা বাড়ির নং : n0318 বয়স : 43 লিঙ্গ : পুরুষ	GLQ4647814 ফটো উপলব্ধ	354 নাম : দুর্গা মুখা (পাল) স্বামীর নাম: প্রকাশ মুখা বাড়ির নং : n0318 বয়স : 36 লিঙ্গ : মহিলা	TJR0419317 ফটো উপলব্ধ
355 নাম : শোভারানী মিরধা স্বামীর নাম: সুভাষ মিরধা বাড়ির নং : n0318 বয়স : 39 লিঙ্গ : মহিলা	GLQ4728705 ফটো উপলব্ধ	356 নাম : সঞ্জয় মন্ডল পিতার নাম: জয়দেব মন্ডল বাড়ির নং : n0015 বয়স : 48 লিঙ্গ : পুরুষ	WB/04/025/0366465 ফটো উপলব্ধ	357 নাম : গীতা মন্ডল স্বামীর নাম: স্বপন মন্ডল বাড়ির নং : n0340 বয়স : 44 লিঙ্গ : মহিলা	BQT3399961 ফটো উপলব্ধ
358 নাম : মনোরঞ্জন মন্ডল মায়ের নাম: মঞ্জু মন্ডল বাড়ির নং : n0141 বয়স : 45 লিঙ্গ : পুরুষ	GLQ3820206 ফটো উপলব্ধ	359 নাম : পরেশ মন্ডল পিতার নাম: প্রফুল্ল মন্ডল বাড়ির নং : n0268 বয়স : 45 লিঙ্গ : পুরুষ	GLQ3258753 ফটো উপলব্ধ	360 নাম : মালা মন্ডল স্বামীর নাম: মনোরঞ্জন মন্ডল বাড়ির নং : বয়স : 48 লিঙ্গ : মহিলা	ZRS0717413 ফটো উপলব্ধ

361 নাম : তরুন মন্ডল পিতার নাম: তপন মন্ডল বাড়ির নং : n0073 বয়স : 28 লিঙ্গ : পুরুষ	ZRS2168615 ফটো উপলব্ধ	362 নাম : নিভা মন্ডল স্বামীর নাম: পবিত্র মন্ডল বাড়ির নং : n0340 বয়স : 59 লিঙ্গ : মহিলা	WB/04/025/0366447 ফটো উপলব্ধ	363 নাম : খাপা মন্ডল পিতার নাম: খয়টা মন্ডল বাড়ির নং : n0031 বয়স : 49 লিঙ্গ : পুরুষ	WB/04/025/0366436 ফটো উপলব্ধ
364 নাম : পাঁচু মন্ডল পিতার নাম: ক্ষেত্র মন্ডল বাড়ির নং : n0031 বয়স : 55 লিঙ্গ : পুরুষ	WB/04/025/0366434 ফটো উপলব্ধ	365 নাম : মনোজ মণ্ডল পিতার নাম: মনোরঞ্জন মণ্ডল বাড়ির নং : n0141 বয়স : 28 লিঙ্গ : পুরুষ	ZRS2310951 ফটো উপলব্ধ	366 নাম : তপন মন্ডল পিতার নাম: হরেন্দ্রনাথ মন্ডল বাড়ির নং : n0162 বয়স : 49 লিঙ্গ : পুরুষ	ZRS0717462 ফটো উপলব্ধ
367 নাম : সুজিত মন্ডল পিতার নাম: তপন মন্ডল বাড়ির নং : n0075 বয়স : 36 লিঙ্গ : পুরুষ	ZRS1108539 ফটো উপলব্ধ	368 নাম : মঞ্জু মন্ডল স্বামীর নাম: প্রফুল্ল মন্ডল বাড়ির নং : n0072 বয়স : 74 লিঙ্গ : মহিলা	GLQ4413514 ফটো উপলব্ধ	369 নাম : শোভা মন্ডল মায়ের নাম: নিভারানি মন্ডল বাড়ির নং : n0340 বয়স : 39 লিঙ্গ : মহিলা	ZRS1108521 ফটো উপলব্ধ
370 নাম : ললিতা মন্ডল স্বামীর নাম: পাঁচু মন্ডল বাড়ির নং : n0031 বয়স : 50 লিঙ্গ : মহিলা	WB/04/025/0366435 ফটো উপলব্ধ	371 নাম : শিল্পী মণ্ডল স্বামীর নাম: সঞ্জয় মণ্ডল বাড়ির নং : n0015 বয়স : 46 লিঙ্গ : মহিলা	GLQ3819349 ফটো উপলব্ধ	372 নাম : বর্নালী মন্ডল স্বামীর নাম: তপন মন্ডল বাড়ির নং : n0162 বয়স : 42 লিঙ্গ : মহিলা	ZRS1037860 ফটো উপলব্ধ
373 নাম : সুরজ মণ্ডল পিতার নাম: সুশীল মণ্ডল বাড়ির নং : n0075 বয়স : 32 লিঙ্গ : পুরুষ	ZRS1841113 ফটো উপলব্ধ	374 নাম : সিপ্রা মন্ডল পিতার নাম: খেপা মন্ডল বাড়ির নং : এন0031 বয়স : 23 লিঙ্গ : মহিলা	ZRS2832038 ফটো উপলব্ধ	375 নাম : সুচিত্রা মণ্ডল পিতার নাম: প্রফুল্ল মণ্ডল বাড়ির নং : n0072 বয়স : 33 লিঙ্গ : মহিলা	ZRS1677848 ফটো উপলব্ধ
376 নাম : জয়ন্তী মন্ডল স্বামীর নাম: তপন মন্ডল বাড়ির নং : n0073 বয়স : 43 লিঙ্গ : মহিলা	GLQ3259140 ফটো উপলব্ধ	377 নাম : স্বপন মন্ডল পিতার নাম: প্রফুল্ল মন্ডল বাড়ির নং : n0072 বয়স : 59 লিঙ্গ : পুরুষ	GLQ4413522 ফটো উপলব্ধ	378 নাম : মৌ মন্ডল স্বামীর নাম: সঞ্জয় মন্ডল বাড়ির নং : এন0072 বয়স : 34 লিঙ্গ : মহিলা	NTL1313444 ফটো উপলব্ধ
379 নাম : সুস্মিতা মন্ডল পিতার নাম: পাঁচু মন্ডল বাড়ির নং : N0031 বয়স : 28 লিঙ্গ : মহিলা	ZRS2609691 ফটো উপলব্ধ	380 নাম : শিল্পী মন্ডল স্বামীর নাম: স্বপন সরকার বাড়ির নং : 150 বয়স : 25 লিঙ্গ : মহিলা	ZRS2893477 ফটো উপলব্ধ	381 নাম : শঙ্কর মন্ডল পিতার নাম: সঞ্জয় মন্ডল বাড়ির নং : n0169 বয়স : 36 লিঙ্গ : পুরুষ	ZRS1108679 ফটো উপলব্ধ
382 নাম : তপন মন্ডল পিতার নাম: আদিত্য মন্ডল বাড়ির নং : n0073 বয়স : 51 লিঙ্গ : পুরুষ	GLQ2699668 ফটো উপলব্ধ	383 নাম : সঞ্জয় মন্ডল পিতার নাম: সহদেব মন্ডল বাড়ির নং : n0076 বয়স : 59 লিঙ্গ : পুরুষ	WB/04/025/0366437 ফটো উপলব্ধ	Q 384 নাম : উজ্জ্বল সরকার পিতার নাম: নরেশ সরকার বাড়ির নং : এন0075 বয়স : 45 লিঙ্গ : পুরুষ	ZRS2696755 ফটো উপলব্ধ
385 নাম : বিশজিত মণ্ডল পিতার নাম: সুশীল মণ্ডল বাড়ির নং : n0075 বয়স : 30 লিঙ্গ : পুরুষ	ZRS2069607 ফটো উপলব্ধ	Q 386 নাম : পূজা দাস স্বামীর নাম: রাজা দাস বাড়ির নং : এন0072 বয়স : 38 লিঙ্গ : মহিলা	ZRS2697001 ফটো উপলব্ধ	387 নাম : সঞ্জয় মন্ডল পিতার নাম: প্রফুল্ল মন্ডল বাড়ির নং : n0072 বয়স : 40 লিঙ্গ : পুরুষ	GLQ4647665 ফটো উপলব্ধ
388 নাম : তমোনাশ মন্ডল পিতার নাম: তপন মন্ডল বাড়ির নং : এন00001 বয়স : 23 লিঙ্গ : পুরুষ	ZRS2832194 ফটো উপলব্ধ	389 নাম : জুই সাহা পিতার নাম: জয়কৃষ্ণ সাহা বাড়ির নং : এন0031 বয়স : 23 লিঙ্গ : মহিলা	ZRS2696995 ফটো উপলব্ধ	390 নাম : মালতী মন্ডল স্বামীর নাম: ক্ষেপা মন্ডল বাড়ির নং : n0031 বয়স : 49 লিঙ্গ : মহিলা	WB/04/025/0366800 ফটো উপলব্ধ

Q 391 নাম : পূজা রায় স্বামীর নাম : বিশ্বজিৎ রায় বাড়ির নং : বয়স : 33 লিঙ্গ : মহিলা	ZRS1487123 ফটো উপলব্ধ	392 নাম : ববিতা মন্ডল পিতার নাম : সঞ্জয় মন্ডল বাড়ির নং : এন0015 বয়স : 25 লিঙ্গ : মহিলা	ZRS2462869 ফটো উপলব্ধ	393 নাম : সীমা মন্ডল স্বামীর নাম : সুশীল মন্ডল বাড়ির নং : n0075 বয়স : 53 লিঙ্গ : মহিলা	WB/04/025/0366440 ফটো উপলব্ধ
Q 394 নাম : সনজীবন মন্ডল পিতার নাম : বীরবল মন্ডল বাড়ির নং : বয়স : 40 লিঙ্গ : পুরুষ	ZRS2168540 ফটো উপলব্ধ	395 নাম : সজল মণ্ডল পিতার নাম : সঞ্জয় মণ্ডল বাড়ির নং : n0076 বয়স : 30 লিঙ্গ : পুরুষ	ZRS1841261 ফটো উপলব্ধ	396 নাম : মুক্তা মন্ডল স্বামীর নাম : সঞ্জয় মন্ডল বাড়ির নং : n0076 বয়স : 54 লিঙ্গ : মহিলা	WB/04/025/0366438 ফটো উপলব্ধ
Q 397 নাম : সন্ধ্যা বর্মন স্বামীর নাম : নরেন বর্মন বাড়ির নং : 400 বয়স : 39 লিঙ্গ : মহিলা	XFB1895234 ফটো উপলব্ধ	398 নাম : উমা মন্ডল মায়ের নাম : জ্যোৎস্না মন্ডল বাড়ির নং : n0237 বয়স : 40 লিঙ্গ : মহিলা	GLQ4647558 ফটো উপলব্ধ	399 নাম : মনোরঞ্জন মন্ডল পিতার নাম : জগদীশ মন্ডল বাড়ির নং : n0449 বয়স : 38 লিঙ্গ : পুরুষ	WDB1626233 ফটো উপলব্ধ
400 নাম : বিথীকা মোদক পিতার নাম : বাদল মোদক বাড়ির নং : এন250 বয়স : 21 লিঙ্গ : মহিলা	ZRS2893360 ফটো উপলব্ধ	401 নাম : প্রণব মণ্ডল পিতার নাম : পাচু মণ্ডল বাড়ির নং : n0031 বয়স : 30 লিঙ্গ : পুরুষ	ZRS1840792 ফটো উপলব্ধ	402 নাম : সবিতা মন্ডল (দাস) স্বামীর নাম : হারাধন দাস বাড়ির নং : n0258 বয়স : 35 লিঙ্গ : মহিলা	ZRS1211150 ফটো উপলব্ধ
403 নাম : ইতি মল্লিক স্বামীর নাম : অশোক মল্লিক বাড়ির নং : n0185 বয়স : 53 লিঙ্গ : মহিলা	ZRS1211572 ফটো উপলব্ধ	404 নাম : শোভা মল্লিক স্বামীর নাম : অনন্ত মল্লিক বাড়ির নং : n0183 বয়স : 80 লিঙ্গ : মহিলা	ZRS1211507 ফটো উপলব্ধ	405 নাম : কার্তিক মল্লিক পিতার নাম : হরিগোপাল মল্লিক বাড়ির নং : n0016 বয়স : 69 লিঙ্গ : পুরুষ	ZRS2884245 ফটো উপলব্ধ
406 নাম : বিশাখা মল্লিক পিতার নাম : অশোক মল্লিক বাড়ির নং : এন001 বয়স : 24 লিঙ্গ : মহিলা	ZRS2832145 ফটো উপলব্ধ	407 নাম : অজিত মল্লিক পিতার নাম : অনন্ত মল্লিক বাড়ির নং : n0186 বয়স : 43 লিঙ্গ : মহিলা	ZRS1211580 ফটো উপলব্ধ	408 নাম : অশোক মল্লিক পিতার নাম : অনন্ত মল্লিক বাড়ির নং : n0184 বয়স : 58 লিঙ্গ : পুরুষ	ZRS1211564 ফটো উপলব্ধ
409 নাম : অনিতা দাস স্বামীর নাম : পবিত্র দাস বাড়ির নং : n0016 বয়স : 64 লিঙ্গ : মহিলা	WB/04/025/0366470 ফটো উপলব্ধ	410 নাম : মেনকা মল্লিক স্বামীর নাম : অজিত মল্লিক বাড়ির নং : n0186 বয়স : 34 লিঙ্গ : মহিলা	ZRS2069458 ফটো উপলব্ধ	411 নাম : মামনি মণ্ডল স্বামীর নাম : তুষার মণ্ডল বাড়ির নং : n0121 বয়স : 38 লিঙ্গ : মহিলা	ZRS0717314 ফটো উপলব্ধ
412 নাম : দিলীপ মহন্ত পিতার নাম : দিগেন্দ্র মহন্ত বাড়ির নং : 210 বয়স : 66 লিঙ্গ : পুরুষ	ZRS2886059 ফটো উপলব্ধ	413 নাম : দিপালী মহন্ত স্বামীর নাম : দিলিপ মহন্ত বাড়ির নং : 210 বয়স : 59 লিঙ্গ : মহিলা	ZRS2886067 ফটো উপলব্ধ	414 নাম : তুষার মন্ডল পিতার নাম : নিরোদ মন্ডল বাড়ির নং : n0121 বয়স : 42 লিঙ্গ : পুরুষ	GLQ3819356 ফটো উপলব্ধ
415 নাম : ধ্রুপদী দেবী মাহাতো স্বামীর নাম : সত্যেন্দ্র মাহাতো বাড়ির নং : n0387 বয়স : 71 লিঙ্গ : মহিলা	WB/04/025/0471621 ফটো উপলব্ধ	416 নাম : রাজেশ মাহাতো পিতার নাম : কৈলাশ মাহাতো বাড়ির নং : n0404 বয়স : 39 লিঙ্গ : পুরুষ	ZRS2069680 ফটো উপলব্ধ	417 নাম : সঙ্গিতা মাহাতো স্বামীর নাম : দীনেশ মাহাতো বাড়ির নং : n0387 বয়স : 45 লিঙ্গ : মহিলা	ZRS2069730 ফটো উপলব্ধ
418 নাম : কৈলাশ মাহাতো পিতার নাম : সোনাল মাহাতো বাড়ির নং : n0404 বয়স : 66 লিঙ্গ : পুরুষ	ZRS2348233 ফটো উপলব্ধ	419 নাম : সত্যেন্দ্র মাহাতো পিতার নাম : মিঠাই মাহাতো বাড়ির নং : n0387 বয়স : 76 লিঙ্গ : পুরুষ	WB/04/025/0471620 ফটো উপলব্ধ	420 নাম : রিকু মাহাতো পিতার নাম : দীনেশ মাহাতো বাড়ির নং : এন0387 বয়স : 22 লিঙ্গ : মহিলা	ZRS2893204 ফটো উপলব্ধ

421 নাম : মহেশ মাহাতো পিতার নাম: রাম প্রকাশ মাহাতো বাড়ির নং : 150 বয়স : 39 লিঙ্গ : পুরুষ	CCD5925847 ফটো উপলব্ধ	422 নাম : দুর্গা মাহালি মায়ের নাম: সুমরত মাহালি বাড়ির নং : N0404 বয়স : 39 লিঙ্গ : মহিলা	XEQ1468578 ফটো উপলব্ধ	423 নাম : বিবেক কুমার মাহাতো পিতার নাম: সত্যেন্দ্র মাহাতো বাড়ির নং : n0531 বয়স : 32 লিঙ্গ : পুরুষ	XEQ1511765 ফটো উপলব্ধ
424 নাম : কাজল মাহাতো পিতার নাম: দিনেশ মাহাতো বাড়ির নং : এন0250 বয়স : 22 লিঙ্গ : মহিলা	ZRS2929917 ফটো উপলব্ধ	425 নাম : রীনা মাহাতো স্বামীর নাম: রাজ কুমার মাহাতো বাড়ির নং : n0387 বয়স : 39 লিঙ্গ : মহিলা	GLQ3908514 ফটো উপলব্ধ	426 নাম : দিনেশ কুমার মাহাতো পিতার নাম: রামদেব মাহাতো বাড়ির নং : n0387 বয়স : 49 লিঙ্গ : পুরুষ	ZRS2014553 ফটো উপলব্ধ
427 নাম : বিন্দু মাহাতো পিতার নাম: সত্যেন্দ্র মাহাতো বাড়ির নং : n0403 বয়স : 37 লিঙ্গ : মহিলা	GLQ4744504 ফটো উপলব্ধ	428 নাম : রাজ কুমার মাহাতো পিতার নাম: কৈলাশ মাহাতো বাড়ির নং : n0442 বয়স : 42 লিঙ্গ : পুরুষ	GLQ4001913 ফটো উপলব্ধ	429 নাম : বিকাশ মাহাতো পিতার নাম: দিনেশ মাহাতো বাড়ির নং : n0387 বয়স : 26 লিঙ্গ : পুরুষ	ZRS2405611 ফটো উপলব্ধ
430 নাম : অজিত কুমার মাহাতো পিতার নাম: কৈলাশ মাহাতো বাড়ির নং : n0404 বয়স : 33 লিঙ্গ : পুরুষ	ZRS2069656 ফটো উপলব্ধ	431 নাম : অভিরাম মির্ধা পিতার নাম: অশোক মির্ধা বাড়ির নং : n0466 বয়স : 28 লিঙ্গ : পুরুষ	ZRS2255925 ফটো উপলব্ধ	432 নাম : প্রমিলা মির্ধা পিতার নাম: অভিমন্যু মির্ধা বাড়ির নং : n0118 বয়স : 66 লিঙ্গ : মহিলা	GLQ2700383 ফটো উপলব্ধ
433 নাম : অশোক মির্ধা পিতার নাম: অভিমন্যু মির্ধা বাড়ির নং : n0118 বয়স : 54 লিঙ্গ : পুরুষ	WB/04/025/0366485 ফটো উপলব্ধ	434 নাম : সমির মির্ধা পিতার নাম: অভিমন্যু মির্ধা বাড়ির নং : N0118 বয়স : 42 লিঙ্গ : পুরুষ	GLQ3817996 ফটো উপলব্ধ	435 নাম : বিনতা রায় পিতার নাম: বীরেন রয় বাড়ির নং : 150 বয়স : 30 লিঙ্গ : মহিলা	WDB2218428 ফটো উপলব্ধ
436 নাম : বিজয় মির্ধা পিতার নাম: অশোক মির্ধা বাড়ির নং : এন0250 বয়স : 21 লিঙ্গ : পুরুষ	ZRS2893394 ফটো উপলব্ধ	437 নাম : কবিতা মির্ধা স্বামীর নাম: অশোক মির্ধা বাড়ির নং : n0118 বয়স : 49 লিঙ্গ : মহিলা	WB/04/025/0366486 ফটো উপলব্ধ	438 নাম : রঞ্জনা মোদক স্বামীর নাম: সমীর মোদক বাড়ির নং : এন0519 বয়স : 48 লিঙ্গ : মহিলা	ZRS2697027 ফটো উপলব্ধ
439 নাম : মিতুন মোদক পিতার নাম: অরুণ মোদক বাড়ির নং : n0483 বয়স : 33 লিঙ্গ : পুরুষ	ZRS2311066 ফটো উপলব্ধ	440 নাম : স্বপন মোদক পিতার নাম: সুশীল মোদক বাড়ির নং : n0513 বয়স : 46 লিঙ্গ : পুরুষ	ZRS2405629 ফটো উপলব্ধ	441 নাম : অভিজীট মোদক পিতার নাম: সমীর মোদক বাড়ির নং : এন0519 বয়স : 22 লিঙ্গ : পুরুষ	ZRS2832111 ফটো উপলব্ধ
442 নাম : পূর্ণিমা মোদক স্বামীর নাম: স্বপন মোদক বাড়ির নং : n0514 বয়স : 36 লিঙ্গ : মহিলা	XEQ1191220 ফটো উপলব্ধ	443 নাম : সৌরভ মোদক পিতার নাম: বাপ্পা মোদক বাড়ির নং : এন0001 বয়স : 25 লিঙ্গ : পুরুষ	ZRS2462844 ফটো উপলব্ধ	444 নাম : সমীর মোদক পিতার নাম: সুশীল মোদক বাড়ির নং : n0519 বয়স : 43 লিঙ্গ : পুরুষ	XEQ1191691 ফটো উপলব্ধ
445 নাম : ললিতা মোদক (পাল) স্বামীর নাম: বাপ্পা মোদক বাড়ির নং : n0512 বয়স : 46 লিঙ্গ : মহিলা	XEQ1299601 ফটো উপলব্ধ	446 নাম : উমেশ যাদব পিতার নাম: বিশো যাদব বাড়ির নং : এন0385 বয়স : 47 লিঙ্গ : পুরুষ	ZRS2832210 ফটো উপলব্ধ	447 নাম : বন্দনা যাদব স্বামীর নাম: উমেশ যাদব বাড়ির নং : n0385 বয়স : 39 লিঙ্গ : মহিলা	ZRS2014520 ফটো উপলব্ধ
448 নাম : লক্ষ্মী কর (দত্ত) স্বামীর নাম: বাদল দত্ত বাড়ির নং : এন0001 বয়স : 39 লিঙ্গ : মহিলা	YJC1247881 ফটো উপলব্ধ	449 নাম : রিতু রয় পিতার নাম: ভীম রয় বাড়ির নং : এন156 বয়স : 23 লিঙ্গ : মহিলা	ZRS2893287 ফটো উপলব্ধ	450 নাম : সুব্রত রায় মায়ের নাম: সুরধানী রায় বাড়ির নং : n0473 বয়স : 43 লিঙ্গ : পুরুষ	XEQ1127687 ফটো উপলব্ধ

451 নাম : সঞ্জিব রায় পিতার নাম: মনা রায় বাড়ির নং : no477 বয়স : 28 লিঙ্গ : পুরুষ	ZRS2405470 ফটো উপলব্ধ	Q 452 নাম : রীতা রায় স্বামীর নাম: বিকাশ রায় বাড়ির নং : NC0035 বয়স : 37 লিঙ্গ : মহিলা	HJK2651966 ফটো উপলব্ধ	453 নাম : বিক্রম সাহা পিতার নাম: লিটন সাহা বাড়ির নং : এন0001 বয়স : 22 লিঙ্গ : পুরুষ	ZRS2832251 ফটো উপলব্ধ
454 নাম : পিংকি মাহাতো পিতার নাম: দিনেশ মাহাতো বাড়ির নং : এন0001 বয়স : 22 লিঙ্গ : মহিলা	ZRS2832277 ফটো উপলব্ধ	455 নাম : চুমকি বর্মন স্বামীর নাম: রঞ্জিত বর্মন বাড়ির নং : এন0001 বয়স : 32 লিঙ্গ : মহিলা	ZRS2696599 ফটো উপলব্ধ	456 নাম : সনু কুমার সাহ পিতার নাম: মুন্না সাহ বাড়ির নং : N0001 বয়স : 26 লিঙ্গ : পুরুষ	ZRS2610384 ফটো উপলব্ধ
457 নাম : শোভা রায় পিতার নাম: ছিরেন রায় বাড়ির নং : n0418 বয়স : 28 লিঙ্গ : মহিলা	ZRS2168300 ফটো উপলব্ধ	458 নাম : শিকা সরকার মন্ডল স্বামীর নাম: তরুণ মন্ডল বাড়ির নং : N0001 বয়স : 26 লিঙ্গ : মহিলা	ZRS2610400 ফটো উপলব্ধ	459 নাম : পর্শা বালা রায় স্বামীর নাম: ছিরেশ রায় বাড়ির নং : n0444 বয়স : 59 লিঙ্গ : মহিলা	WB/03/001/348122 ফটো উপলব্ধ
460 নাম : মামনি রায় স্বামীর নাম: মনা রায় বাড়ির নং : n0477 বয়স : 38 লিঙ্গ : মহিলা	ZRS2311009 ফটো উপলব্ধ	461 নাম : বাসুদেব রায় পিতার নাম: খগেন রায় বাড়ির নং : n0139 বয়স : 42 লিঙ্গ : পুরুষ	GLQ3819455 ফটো উপলব্ধ	Q 462 নাম : উর্মিলা দাস রায় স্বামীর নাম: শ্রীমন্ত রায় বাড়ির নং : এন0109 বয়স : 55 লিঙ্গ : মহিলা	ZRS2462562 ফটো উপলব্ধ
463 নাম : শচীন্দ্র নাথ রায় পিতার নাম: সুরেন্দ্র নাথ রায় বাড়ির নং : n0187 বয়স : 54 লিঙ্গ : পুরুষ	ZRS1418425 ফটো উপলব্ধ	464 নাম : সুশান্ত রায় পিতার নাম: সুবল রায় বাড়ির নং : n0402 বয়স : 36 লিঙ্গ : পুরুষ	MHX3760865 ফটো উপলব্ধ	465 নাম : সুমা রায় স্বামীর নাম: বাপ্পি রায় বাড়ির নং : এন0001 বয়স : 22 লিঙ্গ : মহিলা	ZRS2832103 ফটো উপলব্ধ
466 নাম : লক্ষ্মী নট্ট স্বামীর নাম: পলাশ নট্ট বাড়ির নং : এন0001 বয়স : 30 লিঙ্গ : মহিলা	RFR1799394 ফটো উপলব্ধ	467 নাম : নেহা প্রসাদ পিতার নাম: উমা শঙ্কর প্রসাদ বাড়ির নং : এন0001 বয়স : 23 লিঙ্গ : মহিলা	ZRS2696649 ফটো উপলব্ধ	468 নাম : সঙ্কিতা রায় পিতার নাম: বিশ্বজিৎ রায় বাড়ির নং : n0221 বয়স : 29 লিঙ্গ : মহিলা	ZRS2168623 ফটো উপলব্ধ
469 নাম : শেফালি রায় পিতার নাম: জিতেন্দ্রনাথ রায় বাড়ির নং : N0113 বয়স : 32 লিঙ্গ : মহিলা	ZRS2610533 ফটো উপলব্ধ	470 নাম : সুমি রায় পিতার নাম: হেমন্ত রায় বাড়ির নং : n0518 বয়স : 27 লিঙ্গ : মহিলা	ZRS2405678 ফটো উপলব্ধ	471 নাম : পূর্ণিমা রায় স্বামীর নাম: সমির রায় বাড়ির নং : N0001 বয়স : 49 লিঙ্গ : মহিলা	ZRS2610327 ফটো উপলব্ধ
472 নাম : রিংকি সাহা স্বামীর নাম: কৃষ্ণ সাহা বাড়ির নং : এন0001 বয়স : 38 লিঙ্গ : মহিলা	MHX3761111 ফটো উপলব্ধ	473 নাম : ফুলতি রায় স্বামীর নাম: সুনীল রায় বাড়ির নং : n0120 বয়স : 54 লিঙ্গ : মহিলা	GLQ4413605 ফটো উপলব্ধ	474 নাম : জ্যোৎস্না রায় স্বামীর নাম: জীতেন্দ্রনাথ রায় বাড়ির নং : n0113 বয়স : 59 লিঙ্গ : মহিলা	WB/04/025/0366742 ফটো উপলব্ধ
475 নাম : বন্দনা সরকার স্বামীর নাম: বিকাশ সরকার বাড়ির নং : এন0001 বয়স : 32 লিঙ্গ : মহিলা	ZRS2697225 ফটো উপলব্ধ	476 নাম : অভিজিৎ রায় পিতার নাম: সুরত রায় বাড়ির নং : 24 বয়স : 24 লিঙ্গ : পুরুষ	ZRS2609857 ফটো উপলব্ধ	477 নাম : বিশাখা বিশ্বাস স্বামীর নাম: সজল বিশ্বাস বাড়ির নং : এন0001 বয়স : 35 লিঙ্গ : মহিলা	ZRS2697183 ফটো উপলব্ধ
478 নাম : রাশি মন্ডল পিতার নাম: সহদেব মন্ডল বাড়ির নং : এন0001 বয়স : 29 লিঙ্গ : মহিলা	ZRS2831980 ফটো উপলব্ধ	479 নাম : সুজিত রায় পিতার নাম: প্রশান্ত রায় বাড়ির নং : n0014 বয়স : 33 লিঙ্গ : পুরুষ	ZRS1486851 ফটো উপলব্ধ	480 নাম : হেমন্ত রায় পিতার নাম: তারামোহন রায় বাড়ির নং : n0034 বয়স : 64 লিঙ্গ : পুরুষ	WB/04/025/0366512 ফটো উপলব্ধ

481 নাম : সুকুমার রায় পিতার নাম: শ্রীমন্ত রায় বাড়ির নং : n0109 বয়স : 44 লিঙ্গ : পুরুষ	GLQ4728788 ফটো উপলব্ধ	482 নাম : জুরান চন্দ্র রায় পিতার নাম: রাখাল চন্দ্র রায় বাড়ির নং : n0139 বয়স : 54 লিঙ্গ : পুরুষ	GLQ0656348 ফটো উপলব্ধ	483 নাম : জ্যোৎস্না সেন স্বামীর নাম: অর্জুন সেন বাড়ির নং : n0006 বয়স : 44 লিঙ্গ : মহিলা	GLQ3820099 ফটো উপলব্ধ
Q 484 নাম : সঙ্গীতা সাহা পিতার নাম: রঞ্জিত সাহা বাড়ির নং : এন0001 বয়স : 23 লিঙ্গ : মহিলা	ZRS2697274 ফটো উপলব্ধ	485 নাম : শম্পা বিশ্বাস স্বামীর নাম: রঞ্জন বিশ্বাস বাড়ির নং : N0001 বয়স : 27 লিঙ্গ : মহিলা	ZRS2609980 ফটো উপলব্ধ	486 নাম : জয়ন্তী রায় স্বামীর নাম: হেমন্ত রায় বাড়ির নং : n0364 বয়স : 39 লিঙ্গ : মহিলা	ZRS1841444 ফটো উপলব্ধ
487 নাম : বিশাখা রায় স্বামীর নাম: গোবিন্দ রায় বাড়ির নং : n0110 বয়স : 41 লিঙ্গ : মহিলা	ZRS2014454 ফটো উপলব্ধ	488 নাম : মামনি রায় স্বামীর নাম: সুব্রত রায় বাড়ির নং : n0473 বয়স : 43 লিঙ্গ : মহিলা	ZRS2310969 ফটো উপলব্ধ	489 নাম : সুরেশ রায় পিতার নাম: মজেন রায় বাড়ির নং : 002 বয়স : 38 লিঙ্গ : পুরুষ	GLQ4728952 ফটো উপলব্ধ
490 নাম : অর্জুন সেন পিতার নাম: অনিল সেন বাড়ির নং : n0006 বয়স : 51 লিঙ্গ : পুরুষ	GLQ0654103 ফটো উপলব্ধ	491 নাম : ত্রোতন রায় পিতার নাম: শ্রীমন্ত রায় বাড়ির নং : n0109 বয়স : 46 লিঙ্গ : পুরুষ	GLQ4728796 ফটো উপলব্ধ	492 নাম : অর্জুন রায় মায়ের নাম: রাধারাণী রায় বাড়ির নং : n0105 বয়স : 40 লিঙ্গ : পুরুষ	ZRS1677491 ফটো উপলব্ধ
493 নাম : বিমল রায় পিতার নাম: হরেন রায় বাড়ির নং : n0009 বয়স : 58 লিঙ্গ : পুরুষ	WB/04/025/0366718 ফটো উপলব্ধ	494 নাম : লিপিকা রায় স্বামীর নাম: শচীন্দ্র নাথ রায় বাড়ির নং : n0176 বয়স : 40 লিঙ্গ : মহিলা	ZRS1211705 ফটো উপলব্ধ	495 নাম : নয়নতারা রায় (মহন্ত) স্বামীর নাম: দিলীপ রায় বাড়ির নং : n0171 বয়স : 34 লিঙ্গ : মহিলা	ZRS1337096 ফটো উপলব্ধ
Q 496 নাম : লাক্ষ্মী রায় স্বামীর নাম: ফুলেশ্বর রায় বাড়ির নং : বয়স : 48 লিঙ্গ : মহিলা	ZRS1487321 ফটো উপলব্ধ	Q 497 নাম : রিয়া রায় স্বামীর নাম: শিব শঙ্কর সরকার বাড়ির নং : 100 বয়স : 23 লিঙ্গ : মহিলা	ZRS2893444 ফটো উপলব্ধ	498 নাম : বকুলী বৈদ্য পিতার নাম: সুকুমার বৈদ্য বাড়ির নং : এন0001 বয়স : 35 লিঙ্গ : মহিলা	ZRS2697175 ফটো উপলব্ধ
499 নাম : একাদশী বিশ্বাস স্বামীর নাম: তাপস বিশ্বাস বাড়ির নং : n0014 বয়স : 41 লিঙ্গ : মহিলা	ZRS1487180 ফটো উপলব্ধ	500 নাম : দীনদয়াল রায় পিতার নাম: ভবেন্দ্রনাথ রায় বাড়ির নং : 210 বয়স : 55 লিঙ্গ : পুরুষ	WB/04/025/0366728 ফটো উপলব্ধ	501 নাম : লক্ষী রায় স্বামীর নাম: চন্দ্র রায় বাড়ির নং : n0014 বয়স : 38 লিঙ্গ : মহিলা	ZRS2069649 ফটো উপলব্ধ
502 নাম : রাজকুমার বর্মণ পিতার নাম: সতীশ বর্মণ বাড়ির নং : 121 বয়স : 42 লিঙ্গ : পুরুষ	YSL1863315 ফটো উপলব্ধ	503 নাম : মঞ্জু জয়সাওয়াল স্বামীর নাম: অজয় জয়সাওয়াল বাড়ির নং : এন0001 বয়স : 58 লিঙ্গ : মহিলা	ZRS2696680 ফটো উপলব্ধ	Q 504 নাম : অর্জিত রায় পিতার নাম: সুকুমার রায় বাড়ির নং : এন0109 বয়স : 23 লিঙ্গ : পুরুষ	ZRS2697050 ফটো উপলব্ধ
505 নাম : দুর্গা চৌধুরী স্বামীর নাম: বিক্রম চৌধুরী বাড়ির নং : এন0001 বয়স : 25 লিঙ্গ : মহিলা	ZRS2696854 ফটো উপলব্ধ	Q 506 নাম : পলাশ নট্ট পিতার নাম: ভোলা নট্ট বাড়ির নং : এন0001 বয়স : 35 লিঙ্গ : পুরুষ	RFR1087626 ফটো উপলব্ধ	Q 507 নাম : বিপ্লব যাদব পিতার নাম: উমেশ যাদব বাড়ির নং : এন0001 বয়স : 22 লিঙ্গ : পুরুষ	ZRS2832202 ফটো উপলব্ধ
508 নাম : দীপ দাস পিতার নাম: মনু দাস বাড়ির নং : এন0001 বয়স : 23 লিঙ্গ : পুরুষ	ZRS2832186 ফটো উপলব্ধ	509 নাম : মিঠু রায় স্বামীর নাম: শ্রীমন্ত রায় বাড়ির নং : n0484 বয়স : 36 লিঙ্গ : মহিলা	ZRS2311074 ফটো উপলব্ধ	510 নাম : ইতিরানী বসাক স্বামীর নাম: জয়দেব বসাক বাড়ির নং : 505 বয়স : 41 লিঙ্গ : মহিলা	ZRS1722354 ফটো উপলব্ধ

511	MHX2242063	ফটো উপলব্ধ	512	ZRS2610293	ফটো উপলব্ধ	513	GLQ4240040	ফটো উপলব্ধ
নাম : কৃষ্ণ সাহা পিতার নাম: ভূপেন সাহা বাড়ির নং : এন0001 বয়স : 46 লিঙ্গ : পুরুষ			নাম : সঞ্জয় রায় পিতার নাম: সমির রায় বাড়ির নং : N0001 বয়স : 26 লিঙ্গ : পুরুষ			নাম : সবিতা রায় স্বামীর নাম: বাসুদেব রায় বাড়ির নং : n0139 বয়স : 38 লিঙ্গ : মহিলা		
514	ZRS1211820	ফটো উপলব্ধ	515	ZRS2832269	ফটো উপলব্ধ	516	ZRS2610186	ফটো উপলব্ধ
নাম : দিপালী রায় পিতার নাম: দীনদয়াল রায় বাড়ির নং : 210 বয়স : 34 লিঙ্গ : মহিলা			নাম : অঞ্জলি দাস স্বামীর নাম: দিপক দাস বাড়ির নং : এন0001 বয়স : 50 লিঙ্গ : মহিলা			নাম : বাপ্পি রায় পিতার নাম: জীতেন্দ্র নাথ রায় বাড়ির নং : n0001 বয়স : 28 লিঙ্গ : পুরুষ		
517	ZRS2696698	ফটো উপলব্ধ	518	MHX2529022	ফটো উপলব্ধ	519	ZRS2697282	ফটো উপলব্ধ
নাম : পঙ্কজ কুমার প্রসাদ পিতার নাম: উমা শঙ্কর প্রসাদ বাড়ির নং : এন0001 বয়স : 23 লিঙ্গ : পুরুষ			নাম : দীপালি মোডক স্বামীর নাম: বাদল চ মোডক বাড়ির নং : 250 বয়স : 42 লিঙ্গ : মহিলা			নাম : সবিতা প্রসাদ দেবী স্বামীর নাম: সুভাষ চন্দ্র সাহ বাড়ির নং : এন0001 বয়স : 39 লিঙ্গ : মহিলা		
520	ZRS2310191	ফটো উপলব্ধ	521	ZRS2610509	ফটো উপলব্ধ	522	ZRS1108489	ফটো উপলব্ধ
নাম : অশীম কুমার সাহা পিতার নাম: অমরেশ চন্দ্র সাহা বাড়ির নং : N0001 বয়স : 52 লিঙ্গ : পুরুষ			নাম : রুপা দাস পিতার নাম: স্বপন দাস বাড়ির নং : N0001 বয়স : 24 লিঙ্গ : মহিলা			নাম : হরপ্রসাদ ঢালী পিতার নাম: রুহিদাস ঢালী বাড়ির নং : N0001 বয়স : 38 লিঙ্গ : পুরুষ		
523	ZRS1486190	ফটো উপলব্ধ	Q 524	ZRS2893212	ফটো উপলব্ধ	525	ZRS1211069	ফটো উপলব্ধ
নাম : গৌরান্দ বিশ্বাস পিতার নাম: নিশিকান্ত বিশ্বাস বাড়ির নং : 100 বয়স : 38 লিঙ্গ : পুরুষ			নাম : সুমন রায় পিতার নাম: গোবিন্দ রায় বাড়ির নং : এন110 বয়স : 21 লিঙ্গ : পুরুষ			নাম : রাধা রায় স্বামীর নাম: নরেশ রায় বাড়ির নং : n0006 বয়স : 38 লিঙ্গ : মহিলা		
526	ZRS2697266	ফটো উপলব্ধ	Q 527	ZRS2893154	ফটো উপলব্ধ	528	ZRS2696870	ফটো উপলব্ধ
নাম : মৌমিতা বরাই পিতার নাম: মৃত্যুঞ্জয় বরাই বাড়ির নং : এন0001 বয়স : 25 লিঙ্গ : মহিলা			নাম : খুশি রায় পিতার নাম: নরেশ রায় বাড়ির নং : 485 বয়স : 22 লিঙ্গ : মহিলা			নাম : সাগর দেবনাথ পিতার নাম: চন্দন দেবনাথ বাড়ির নং : এন0001 বয়স : 30 লিঙ্গ : পুরুষ		
529	ZRS2696797	ফটো উপলব্ধ	530	WB/04/025/0924731	ফটো উপলব্ধ	531	WDB2069698	ফটো উপলব্ধ
নাম : কম্পনা দাস স্বামীর নাম: বিশ্বনাথ দাস বাড়ির নং : এন0001 বয়স : 30 লিঙ্গ : মহিলা			নাম : প্রশান্ত রায় পিতার নাম: হরেন্দ্রনাথ রায় বাড়ির নং : n0017 বয়স : 59 লিঙ্গ : পুরুষ			নাম : বিশ্বজিৎ রায় পিতার নাম: বাবুরাম রায় বাড়ির নং : N0001 বয়স : 36 লিঙ্গ : পুরুষ		
532	ZRS2610426	ফটো উপলব্ধ	533	ZRS0715912	ফটো উপলব্ধ	534	ZRS2697092	ফটো উপলব্ধ
নাম : প্রিয়ঙ্কা মন্ডল পিতার নাম: তপন মন্ডল বাড়ির নং : N0001 বয়স : 24 লিঙ্গ : মহিলা			নাম : বিশ্বজীৎ দেব পিতার নাম: বিবেকানন্দ দেব বাড়ির নং : 100 বয়স : 37 লিঙ্গ : পুরুষ			নাম : দুর্গা ঠাকুর পিতার নাম: লালন ঠাকুর বাড়ির নং : এন0001 বয়স : 25 লিঙ্গ : মহিলা		
535	ZRS2832004	ফটো উপলব্ধ	536	ZRS2168243	ফটো উপলব্ধ	537	XEQ1473685	ফটো উপলব্ধ
নাম : সুরজিৎ মাহাতো পিতার নাম: উকিল মাহাতো বাড়ির নং : এন0001 বয়স : 23 লিঙ্গ : পুরুষ			নাম : দেবারী রায় বর্মন স্বামীর নাম: বিপ্লব বর্মন বাড়ির নং : n0107 বয়স : 28 লিঙ্গ : মহিলা			নাম : রামদাই মাহাতো স্বামীর নাম: উকিল মাহাতো বাড়ির নং : N0001 বয়স : 45 লিঙ্গ : মহিলা		
538	XEQ1721265	ফটো উপলব্ধ	539	ZRS2610111	ফটো উপলব্ধ	540	ZRS2462851	ফটো উপলব্ধ
নাম : রাধা রায় পিতার নাম: শরৎ রায় বাড়ির নং : 100 বয়স : 32 লিঙ্গ : মহিলা			নাম : সুনিতা রায় পিতার নাম: সুরেশ রায় বাড়ির নং : N0001 বয়স : 26 লিঙ্গ : মহিলা			নাম : সঞ্জু রায় পিতার নাম: সুরত রায় বাড়ির নং : এন0001 বয়স : 25 লিঙ্গ : পুরুষ		

541 নাম : দ্বীপ সাহা পিতার নাম: কৃষ্ণ সাহা বাড়ির নং : এন0001 বয়স : 23 লিঙ্গ : পুরুষ	ZRS2696714 ফটো উপলব্ধ	542 নাম : সনাতন রায় পিতার নাম: শ্রীমন্ত রায় বাড়ির নং : n0109 বয়স : 31 লিঙ্গ : পুরুষ	ZRS1677673 ফটো উপলব্ধ	543 নাম : অজয় বিশ্বাস পিতার নাম: অরুণ বিশ্বাস বাড়ির নং : এন0001 বয়স : 23 লিঙ্গ : পুরুষ	ZRS2696607 ফটো উপলব্ধ
Q 544 নাম : রবিনা দাস স্বামীর নাম: অরুণ দাস বাড়ির নং : এন0001 বয়স : 27 লিঙ্গ : মহিলা	XEQ2113694 ফটো উপলব্ধ	545 নাম : বিশ্বজিৎ রায় পিতার নাম: সনাতন রায় বাড়ির নং : এন0109 বয়স : 31 লিঙ্গ : পুরুষ	ZRS2462539 ফটো উপলব্ধ	546 নাম : প্রতাপ মন্ডল পিতার নাম: পাচু মন্ডল বাড়ির নং : এন0001 বয়স : 23 লিঙ্গ : পুরুষ	ZRS2697258 ফটো উপলব্ধ
547 নাম : রেনুকা রায় স্বামীর নাম: সুবোধ রায় বাড়ির নং : n0107 বয়স : 49 লিঙ্গ : মহিলা	WB/04/025/0366756 ফটো উপলব্ধ	548 নাম : শ্রীমন্ত রায় পিতার নাম: গৌরচন্দ্র রায় বাড়ির নং : n0109 বয়স : 61 লিঙ্গ : পুরুষ	WB/04/025/0366738 ফটো উপলব্ধ	549 নাম : সুসীতা রায় পিতার নাম: মনো রায় বাড়ির নং : এন0477 বয়স : 24 লিঙ্গ : মহিলা	ZRS2831972 ফটো উপলব্ধ
550 নাম : জয়দেব রায় পিতার নাম: বিমল রায় বাড়ির নং : n0009 বয়স : 33 লিঙ্গ : পুরুষ	ZRS1677681 ফটো উপলব্ধ	551 নাম : কুন্তি রায় স্বামীর নাম: সনাতন রায় বাড়ির নং : n0109 বয়স : 33 লিঙ্গ : মহিলা	ZRS1840925 ফটো উপলব্ধ	552 নাম : উপেন রায় পিতার নাম: গোপীনাথ রায় বাড়ির নং : n0110 বয়স : 60 লিঙ্গ : পুরুষ	WB/04/025/0366735 ফটো উপলব্ধ
553 নাম : দীপক রায় পিতার নাম: সুরেশ রায় বাড়ির নং : এন0001 বয়স : 23 লিঙ্গ : পুরুষ	ZRS2831907 ফটো উপলব্ধ	554 নাম : কুসুম রায় স্বামীর নাম: বিশ্বদেব রায় বাড়ির নং : N0112 বয়স : 24 লিঙ্গ : মহিলা	ZRS2610087 ফটো উপলব্ধ	555 নাম : সুসীতা রায় পিতার নাম: নরেশ রায় বাড়ির নং : 221 বয়স : 24 লিঙ্গ : মহিলা	ZRS2893469 ফটো উপলব্ধ
556 নাম : সীমা রায় স্বামীর নাম: অর্জুন রায় বাড়ির নং : n0105 বয়স : 37 লিঙ্গ : মহিলা	ZRS2168532 ফটো উপলব্ধ	557 নাম : অনিমা দাস স্বামীর নাম: সমির পোদ্দার বাড়ির নং : এন0001 বয়স : 27 লিঙ্গ : মহিলা	ZRS2405298 ফটো উপলব্ধ	558 নাম : সাগরিকা রায় বাসুনিয়া সরকার স্বামীর নাম: বিশ্বজিৎ সরকার বাড়ির নং : এন0001 বয়স : 22 লিঙ্গ : মহিলা	ZRS2832236 ফটো উপলব্ধ
559 নাম : সমির রায় পিতার নাম: শরৎ রায় বাড়ির নং : N0001 বয়স : 52 লিঙ্গ : পুরুষ	ZRS2610350 ফটো উপলব্ধ	560 নাম : সম্পা দাস পিতার নাম: দুলাল চন্দ্র দাস বাড়ির নং : N0001 বয়স : 26 লিঙ্গ : মহিলা	ZRS2610202 ফটো উপলব্ধ	561 নাম : বিশ্বজিৎ রায় পিতার নাম: গৌরাজ রায় বাড়ির নং : N0221 বয়স : 57 লিঙ্গ : পুরুষ	ZRS2609725 ফটো উপলব্ধ
562 নাম : উর্মিলা ভক্ত সরকার স্বামীর নাম: অনন্ত ভক্ত বাড়ির নং : এন0001 বয়স : 25 লিঙ্গ : মহিলা	ZRS2697290 ফটো উপলব্ধ	563 নাম : পিঙ্কি কর্মকার পিতার নাম: সনাতন কর্মকার বাড়ির নং : এন0001 বয়স : 30 লিঙ্গ : মহিলা	ZRS2697233 ফটো উপলব্ধ	564 নাম : রাজেশ রায় পিতার নাম: অমল রায় বাড়ির নং : n0354 বয়স : 36 লিঙ্গ : পুরুষ	WDB0024505 ফটো উপলব্ধ
565 নাম : প্রিয়ঙ্কা সাহা পিতার নাম: সন্তোষ সাহা বাড়ির নং : এন0001 বয়স : 24 লিঙ্গ : মহিলা	ZRS2696896 ফটো উপলব্ধ	566 নাম : মন্টি কর্মকার রায় স্বামীর নাম: সুজীত রায় বাড়ির নং : এন0014 বয়স : 24 লিঙ্গ : মহিলা	ZRS2778470 ফটো উপলব্ধ	567 নাম : শুভ মোদক পিতার নাম: সমীর মোদক বাড়ির নং : N0001 বয়স : 24 লিঙ্গ : পুরুষ	ZRS2609824 ফটো উপলব্ধ
568 নাম : রিঙ্কু রায় পিতার নাম: ছিরেন রায় বাড়ির নং : 502 বয়স : 22 লিঙ্গ : মহিলা	ZRS2893352 ফটো উপলব্ধ	569 নাম : রুপা রায় ঘোষ স্বামীর নাম: শিব শঙ্কর ঘোষ বাড়ির নং : n0006 বয়স : 32 লিঙ্গ : মহিলা	ZRS1677566 ফটো উপলব্ধ	570 নাম : বিষ্ণু প্রিয়া বরাই স্বামীর নাম: রতন বরাই বাড়ির নং : এন0001 বয়স : 23 লিঙ্গ : মহিলা	ZRS2696847 ফটো উপলব্ধ

571 নাম : অনুপমা দাস দেবনাথ স্বামীর নাম: কুশু দেবনাথ বাড়ির নং : এন0001 বয়স : 29 লিঙ্গ : মহিলা	ZRS2696938 ফটো উপলব্ধ	Q 572 নাম : নরেশ রায় পিতার নাম: শিশুনাথ রায় বাড়ির নং : বয়স : 38 লিঙ্গ : পুরুষ	ZRS2311082 ফটো উপলব্ধ	573 নাম : লক্ষী রায় পিতার নাম: হরিপদ রায় বাড়ির নং : এন0522 বয়স : 25 লিঙ্গ : মহিলা	ZRS2462554 ফটো উপলব্ধ
574 নাম : পম্পা সরকার স্বামীর নাম: উৎপল সরকার বাড়ির নং : এন0001 বয়স : 30 লিঙ্গ : মহিলা	ZRS2696672 ফটো উপলব্ধ	575 নাম : প্রিয়ান্বিতা রায় পিতার নাম: শচিন্দ্র নাথ রায় বাড়ির নং : 187 বয়স : 21 লিঙ্গ : মহিলা	ZRS2893170 ফটো উপলব্ধ	576 নাম : পারমিতা রায় পিতার নাম: বিশ্বজিৎ রায় বাড়ির নং : N0221 বয়স : 27 লিঙ্গ : মহিলা	ZRS2609733 ফটো উপলব্ধ
577 নাম : শেফালী রায় স্বামীর নাম: শ্রীমন্ত রায় বাড়ির নং : n0109 বয়স : 56 লিঙ্গ : মহিলা	WB/04/025/0366739 ফটো উপলব্ধ	578 নাম : রতন রায় পিতার নাম: শ্রীমন্ত রায় বাড়ির নং : n0109 বয়স : 42 লিঙ্গ : পুরুষ	GLQ4728770 ফটো উপলব্ধ	579 নাম : ললিতা রায় (সরকার) স্বামীর নাম: রতন রায় বাড়ির নং : n0109 বয়স : 31 লিঙ্গ : মহিলা	ZRS2014645 ফটো উপলব্ধ
580 নাম : অম্বিকা মল্লিক পিতার নাম: অশোক মল্লিক বাড়ির নং : এন0001 বয়স : 26 লিঙ্গ : মহিলা	ZRS2696631 ফটো উপলব্ধ	581 নাম : দিপালী রায় সুব্রধর স্বামীর নাম: ভীম রায় সুব্রধর বাড়ির নং : 125 বয়স : 34 লিঙ্গ : মহিলা	ZRS1840586 ফটো উপলব্ধ	582 নাম : শিখা রায় পিতার নাম: হেমন্ত রায় বাড়ির নং : এন0034 বয়স : 23 লিঙ্গ : মহিলা	ZRS2696722 ফটো উপলব্ধ
583 নাম : কিরন কুমার রায় পিতার নাম: রাখাল চন্দ্র রায় বাড়ির নং : n0139 বয়স : 44 লিঙ্গ : পুরুষ	GLQ0656330 ফটো উপলব্ধ	584 নাম : দিলীপ রায় পিতার নাম: প্রমোদ রায় বাড়ির নং : n0139 বয়স : 44 লিঙ্গ : পুরুষ	ZRS1211259 ফটো উপলব্ধ	585 নাম : চন্দন সেন পিতার নাম: অর্জুন সেন বাড়ির নং : এন0006 বয়স : 25 লিঙ্গ : পুরুষ	ZRS2462786 ফটো উপলব্ধ
586 নাম : বিটু রায় পিতার নাম: বিশ্বজিৎ রায় বাড়ির নং : n0213 বয়স : 34 লিঙ্গ : পুরুষ	XEQ1316553 ফটো উপলব্ধ	Q 587 নাম : ফুলেশ রায় পিতার নাম: বিশাদ রায় বাড়ির নং : বয়স : 51 লিঙ্গ : পুরুষ	WB/04/025/366768 ফটো উপলব্ধ	588 নাম : কৃষ্ণা রায় স্বামীর নাম: বিপ্লব রায় বাড়ির নং : n0188 বয়স : 38 লিঙ্গ : মহিলা	ZRS2069383 ফটো উপলব্ধ
589 নাম : কাননবালা রায় স্বামীর নাম: রাখাল চন্দ্র রায় বাড়ির নং : n0139 বয়স : 87 লিঙ্গ : মহিলা	GLQ0656355 ফটো উপলব্ধ	590 নাম : জীতেন্দ্রনাথ রায় পিতার নাম: ধনঞ্জয় রায় বাড়ির নং : n0113 বয়স : 64 লিঙ্গ : পুরুষ	WB/04/025/0366741 ফটো উপলব্ধ	Q 591 নাম : গোবিন্দ রায় পিতার নাম: উপেন রায় বাড়ির নং : বয়স : 48 লিঙ্গ : পুরুষ	GLQ3819406 ফটো উপলব্ধ
592 নাম : ভীম রায় পিতার নাম: হরেন রায় বাড়ির নং : 130 বয়স : 50 লিঙ্গ : পুরুষ	WB/04/025/0366515 ফটো উপলব্ধ	593 নাম : জয়কৃষ্ণ সাহা পিতার নাম: চিত্তরঞ্জন সাহা বাড়ির নং : এন0001 বয়স : 46 লিঙ্গ : পুরুষ	ZRS2697217 ফটো উপলব্ধ	594 নাম : পতি রায় স্বামীর নাম: মজেন রায় বাড়ির নং : n0001 বয়স : 59 লিঙ্গ : মহিলা	WB/04/025/0366760 ফটো উপলব্ধ
595 নাম : মজেন রায় পিতার নাম: টেংনা রায় বাড়ির নং : n0001 বয়স : 71 লিঙ্গ : পুরুষ	WB/04/025/0366759 ফটো উপলব্ধ	596 নাম : প্রিয়লাল দাস পিতার নাম: প্রেমানন্দ দাস বাড়ির নং : এন0001 বয়স : 39 লিঙ্গ : পুরুষ	ZRS2697100 ফটো উপলব্ধ	597 নাম : সুজিত বর্মণ পিতার নাম: পুলিন বর্মণ বাড়ির নং : এন0001 বয়স : 22 লিঙ্গ : পুরুষ	ZRS2832178 ফটো উপলব্ধ
598 নাম : পিথিক রায় স্বামীর নাম: সুকুমার রায় বাড়ির নং : n0465 বয়স : 32 লিঙ্গ : মহিলা	ZRS2255917 ফটো উপলব্ধ	599 নাম : চন্দ্র রায় পিতার নাম: রমেশ চন্দ্র রায় বাড়ির নং : n0014 বয়স : 50 লিঙ্গ : পুরুষ	WB/04/025/0366715 ফটো উপলব্ধ	600 নাম : রিয়া বিশ্বাস পিতার নাম: তাপস বিশ্বাস বাড়ির নং : 236 বয়স : 20 লিঙ্গ : মহিলা	ZRS2974053 ফটো উপলব্ধ



601 নাম : ঋতুপর্ণা রায় পিতার নাম: সমির রায় বাড়ির নং : এন0001 বয়স : 28 লিঙ্গ : মহিলা	ZRS2832087 ফটো উপলব্ধ	602 নাম : অমরজিৎ মাহাতো পিতার নাম: উকিল মাহাতো বাড়ির নং : n0001 বয়স : 27 লিঙ্গ : পুরুষ	ZRS2610053 ফটো উপলব্ধ	603 নাম : সরস্বতী মাহাতো পিতার নাম: উকিল মাহাতো বাড়ির নং : এন0001 বয়স : 28 লিঙ্গ : মহিলা	ZRS2696953 ফটো উপলব্ধ
604 নাম : রিয়া রায় পিতার নাম: ভীম রায় বাড়ির নং : এন0122 বয়স : 21 লিঙ্গ : মহিলা	ZRS2893295 ফটো উপলব্ধ	605 নাম : বিশ্বদেব রায় পিতার নাম: খগেন রায় বাড়ির নং : n0112 বয়স : 31 লিঙ্গ : পুরুষ	ZRS1840750 ফটো উপলব্ধ	606 নাম : খগেন রায় পিতার নাম: মহেশচন্দ্র রায় বাড়ির নং : n0112 বয়স : 61 লিঙ্গ : পুরুষ	WB/04/025/0366746 ফটো উপলব্ধ
607 নাম : সুভাষ রায় পিতার নাম: স্বীজেন রায় বাড়ির নং : n0114 বয়স : 29 লিঙ্গ : পুরুষ	ZRS2014702 ফটো উপলব্ধ	608 নাম : হরিপদ রায় পিতার নাম: উপেন রায় বাড়ির নং : n0522 বয়স : 60 লিঙ্গ : পুরুষ	GLQ2734309 ফটো উপলব্ধ	609 নাম : প্রিয়ান্বিতা মাহাতো পিতার নাম: উকিল মাহাতো বাড়ির নং : N0001 বয়স : 25 লিঙ্গ : মহিলা	ZRS2610012 ফটো উপলব্ধ
610 নাম : নিলিমা রায় স্বামীর নাম: কিরন কুমার রায় বাড়ির নং : n0139 বয়স : 44 লিঙ্গ : মহিলা	GLQ0656322 ফটো উপলব্ধ	611 নাম : সম্রাট রায় পিতার নাম: জুরান চন্দ্র রায় বাড়ির নং : এন0139 বয়স : 25 লিঙ্গ : পুরুষ	ZRS2462687 ফটো উপলব্ধ	612 নাম : বাবন রায় পিতার নাম: গোবিন্দ রায় বাড়ির নং : এন0110 বয়স : 23 লিঙ্গ : পুরুষ	ZRS2831998 ফটো উপলব্ধ
613 নাম : বিশাল রায় পিতার নাম: গোবিন্দ রায় বাড়ির নং : 531 বয়স : 20 লিঙ্গ : পুরুষ	ZRS2973758 ফটো উপলব্ধ	614 নাম : টুম্পা রায় স্বামীর নাম: জয়দেব রায় বাড়ির নং : n0009 বয়স : 32 লিঙ্গ : মহিলা	ZRS1677780 ফটো উপলব্ধ	615 নাম : উকিল মাহাতো পিতার নাম: সীতারাম মাহাতো বাড়ির নং : N0001 বয়স : 48 লিঙ্গ : পুরুষ	XEQ1724053 ফটো উপলব্ধ
616 নাম : বিপ্লব রায় পিতার নাম: বিশ্বনাথ রায় বাড়ির নং : n0188 বয়স : 36 লিঙ্গ : পুরুষ	ZRS1841097 ফটো উপলব্ধ	617 নাম : কার্তিক রায় পিতার নাম: হরিপদ রায় বাড়ির নং : n0478 বয়স : 28 লিঙ্গ : পুরুষ	ZRS2311017 ফটো উপলব্ধ	618 নাম : রঞ্জনা রায় পিতার নাম: খগেন রায় বাড়ির নং : n0475 বয়স : 34 লিঙ্গ : মহিলা	ZRS2310985 ফটো উপলব্ধ
619 নাম : রাজীব রায় পিতার নাম: মনো রায় বাড়ির নং : NO477 বয়স : 27 লিঙ্গ : পুরুষ	ZRS2405512 ফটো উপলব্ধ	620 নাম : বিশ্বনাথ রায় পিতার নাম: উপেন রায় বাড়ির নং : n0489 বয়স : 30 লিঙ্গ : পুরুষ	ZRS2311124 ফটো উপলব্ধ	621 নাম : সুনীল রায় পিতার নাম: গোপীনাথ রায় বাড়ির নং : n0006 বয়স : 59 লিঙ্গ : পুরুষ	WB/04/025/0366731 ফটো উপলব্ধ
622 নাম : জসো রায় স্বামীর নাম: সুব্রত রায় বাড়ির নং : n0001 বয়স : 36 লিঙ্গ : মহিলা	ZRS1037613 ফটো উপলব্ধ	623 নাম : অলকা রায় স্বামীর নাম: দ্বিজেন্দ্রনাথ রায় বাড়ির নং : n0114 বয়স : 51 লিঙ্গ : মহিলা	GLQ4413662 ফটো উপলব্ধ	624 নাম : পঙ্কজ রায় পিতার নাম: ছিরেন রায় বাড়ির নং : n0508 বয়স : 31 লিঙ্গ : পুরুষ	ZRS2405553 ফটো উপলব্ধ
625 নাম : বিকাশ রায় পিতার নাম: যোতিন্দ্রনাথ রায় বাড়ির নং : n0035 বয়স : 47 লিঙ্গ : পুরুষ	HJK2559748 ফটো উপলব্ধ	626 নাম : সুমন রায় পিতার নাম: বিকাশ রায় বাড়ির নং : এন0035 বয়স : 21 লিঙ্গ : পুরুষ	ZRS2963866 ফটো উপলব্ধ	627 নাম : পপি রায় স্বামীর নাম: হরিপদ রায় বাড়ির নং : n0499 বয়স : 45 লিঙ্গ : মহিলা	GLQ3227253 ফটো উপলব্ধ
628 নাম : গণেশ রায় পিতার নাম: হরিপদ রায় বাড়ির নং : n0498 বয়স : 32 লিঙ্গ : পুরুষ	ZRS1839778 ফটো উপলব্ধ	629 নাম : হিরণ্যায় রায় পিতার নাম: কিরন কুমার রায় বাড়ির নং : n0139 বয়স : 30 লিঙ্গ : পুরুষ	ZRS1841279 ফটো উপলব্ধ	Q 630 নাম : নিরবাসী রায় স্বামীর নাম: রাজেশ রায় বাড়ির নং : বয়স : 37 লিঙ্গ : মহিলা	ZRS2014355 ফটো উপলব্ধ



631 নাম : পলি রায় স্বামীর নাম: বিশ্বজিৎ রায় বাড়ির নং : n0221 বয়স : 50 লিঙ্গ : মহিলা	ZRS2348191 ফটো উপলব্ধ	632 নাম : দীপক রায় পিতার নাম: বিশ্বনাথ রায় বাড়ির নং : n0188 বয়স : 33 লিঙ্গ : পুরুষ	ZRS1841089 ফটো উপলব্ধ	633 নাম : মিলন বালা রায় স্বামীর নাম: বিশ্বনাথ রায় বাড়ির নং : n0188 বয়স : 56 লিঙ্গ : মহিলা	WB/04/025/0456534 ফটো উপলব্ধ
634 নাম : সুবোধ রায় পিতার নাম: শিপিণ রায় বাড়ির নং : n0107 বয়স : 57 লিঙ্গ : পুরুষ	GLQ4413753 ফটো উপলব্ধ	635 নাম : শিউলি রায় পিতার নাম: হেমন্ত রায় বাড়ির নং : n0034 বয়স : 38 লিঙ্গ : মহিলা	ZRS1211648 ফটো উপলব্ধ	636 নাম : উন্নতি রায় স্বামীর নাম: প্রশান্ত রায় বাড়ির নং : n0017 বয়স : 54 লিঙ্গ : মহিলা	WB/04/025/0924732 ফটো উপলব্ধ
637 নাম : চম্পা রায় স্বামীর নাম: বিমল রায় বাড়ির নং : n0009 বয়স : 51 লিঙ্গ : মহিলা	WB/04/025/0366719 ফটো উপলব্ধ	638 নাম : সবিতা রায় (বর্মন) স্বামীর নাম: অতুল রায় বাড়ির নং : n0190 বয়স : 37 লিঙ্গ : মহিলা	ZRS1337120 ফটো উপলব্ধ	639 নাম : দীপা রায় (মোহন্ত) স্বামীর নাম: সুশান্ত রায় বাড়ির নং : n0395 বয়স : 36 লিঙ্গ : মহিলা	WDB1181676 ফটো উপলব্ধ
640 নাম : পম্পা রায় বিশ্বাস স্বামীর নাম: ছোটু চন্দ্র বিশ্বাস বাড়ির নং : n0301 বয়স : 38 লিঙ্গ : মহিলা	GLQ4647392 ফটো উপলব্ধ	Q 641 নাম : সীমা সাহা স্বামীর নাম: নিরঞ্জন শিকদার বাড়ির নং : বয়স : 31 লিঙ্গ : মহিলা	XEQ1661339 ফটো উপলব্ধ	642 নাম : নিরঞ্জন শিকদার পিতার নাম: হলোখর শিকদার বাড়ির নং : n0405 বয়স : 41 লিঙ্গ : পুরুষ	LPZ2490522 ফটো উপলব্ধ
643 নাম : প্রদীপ শীল পিতার নাম: নুপেন শীল বাড়ির নং : n0036 বয়স : 40 লিঙ্গ : পুরুষ	GLQ4239869 ফটো উপলব্ধ	644 নাম : জ্যোৎস্না শীল স্বামীর নাম: নিপেন শীল বাড়ির নং : n0036 বয়স : 58 লিঙ্গ : মহিলা	WB/04/025/0366802 ফটো উপলব্ধ	645 নাম : কামনা শীল স্বামীর নাম: প্রদীপ শীল বাড়ির নং : N0036 বয়স : 29 লিঙ্গ : মহিলা	ZRS2610145 ফটো উপলব্ধ
646 নাম : সুদীপ শীল পিতার নাম: সুভাষ শীল বাড়ির নং : এন0129 বয়স : 23 লিঙ্গ : পুরুষ	ZRS2832046 ফটো উপলব্ধ	647 নাম : শ্যামল শীল পিতার নাম: নিরঞ্জন শীল বাড়ির নং : n0207 বয়স : 53 লিঙ্গ : পুরুষ	WB/04/026/540132 ফটো উপলব্ধ	648 নাম : নন্দিতা শীল স্বামীর নাম: প্রশান্ত শীল বাড়ির নং : এন0250 বয়স : 39 লিঙ্গ : মহিলা	ZRS2893402 ফটো উপলব্ধ
649 নাম : সুভাষ শীল পিতার নাম: সুরেন্দ্র কুমার শীল বাড়ির নং : n0129 বয়স : 43 লিঙ্গ : পুরুষ	GLQ3259678 ফটো উপলব্ধ	650 নাম : বিরাট শীল পিতার নাম: নিমল শীল বাড়ির নং : এন0104 বয়স : 24 লিঙ্গ : পুরুষ	ZRS2697076 ফটো উপলব্ধ	651 নাম : জ্যোৎস্না শীল স্বামীর নাম: নিরাপদ শীল বাড়ির নং : n0036 বয়স : 42 লিঙ্গ : মহিলা	ZRS1211721 ফটো উপলব্ধ
Q 652 নাম : কল্যাণী সরকার পিতার নাম: সুনীল সরকার বাড়ির নং : এন0100 বয়স : 21 লিঙ্গ : মহিলা	ZRS2893329 ফটো উপলব্ধ	653 নাম : সোমা মহন্ত পিতার নাম: লক্ষ্মণ মহন্ত বাড়ির নং : n0104 বয়স : 30 লিঙ্গ : মহিলা	ZRS1841188 ফটো উপলব্ধ	654 নাম : সুশান্ত শীল পিতার নাম: নুপেন শীল বাড়ির নং : n0036 বয়স : 37 লিঙ্গ : পুরুষ	ZRS1037753 ফটো উপলব্ধ
655 নাম : নমিতা শীল স্বামীর নাম: সুভাষ শীল বাড়ির নং : n0129 বয়স : 43 লিঙ্গ : মহিলা	GLQ3259686 ফটো উপলব্ধ	656 নাম : বাসুদেব শীল পিতার নাম: নিরঞ্জন শীল বাড়ির নং : n0104 বয়স : 40 লিঙ্গ : পুরুষ	GLQ3819778 ফটো উপলব্ধ	657 নাম : রঞ্জনা শীল স্বামীর নাম: নিমল শীল বাড়ির নং : n0104 বয়স : 42 লিঙ্গ : মহিলা	GLQ3259645 ফটো উপলব্ধ
658 নাম : উজ্জ্বল শীল পিতার নাম: সুভাষ শীল বাড়ির নং : এন129 বয়স : 21 লিঙ্গ : পুরুষ	ZRS2893246 ফটো উপলব্ধ	659 নাম : প্রশান্ত শীল পিতার নাম: নিপেন শীল বাড়ির নং : n0036 বয়স : 39 লিঙ্গ : পুরুষ	GLQ3820313 ফটো উপলব্ধ	660 নাম : নিরাপদ শীল পিতার নাম: নারায়ণ চন্দ্র শীল বাড়ির নং : n0036 বয়স : 48 লিঙ্গ : পুরুষ	ZRS0718783 ফটো উপলব্ধ

661 নাম : নির্মল শীল পিতার নাম: নিরঞ্জন শীল বাড়ির নং : n0104 বয়স : 54 লিঙ্গ : পুরুষ	WB/04/025/0366809	ফটো উপলব্ধ	662 নাম : নিপেন শীল পিতার নাম: নারায়ণ চন্দ্র শীল বাড়ির নং : n0036 বয়স : 67 লিঙ্গ : পুরুষ	ZRS2884229	ফটো উপলব্ধ	663 নাম : রূপকথা শীল পিতার নাম: শ্যামল শীল বাড়ির নং : 300 বয়স : 21 লিঙ্গ : মহিলা	ZRS2893188	ফটো উপলব্ধ
664 নাম : সুমিতা শীল শর্মা স্বামীর নাম: শ্যামল শীল বাড়ির নং : n0164 বয়স : 46 লিঙ্গ : মহিলা	GBM1548445	ফটো উপলব্ধ	665 নাম : ভানু সূত্রধর স্বামীর নাম: রতন সূত্রধর বাড়ির নং : n0012 বয়স : 53 লিঙ্গ : মহিলা	WB/04/025/0366986	ফটো উপলব্ধ	666 নাম : পূজা সূত্রধর পিতার নাম: রতন সূত্রধর বাড়ির নং : এন0012 বয়স : 25 লিঙ্গ : মহিলা	ZRS2462521	ফটো উপলব্ধ
667 নাম : নিখিল সূত্রধর পিতার নাম: শীল সূত্রধর বাড়ির নং : n0890 বয়স : 33 লিঙ্গ : পুরুষ	ZRS2235893	ফটো উপলব্ধ	668 নাম : রতন সূত্রধর পিতার নাম: চিতন সূত্রধর বাড়ির নং : n0012 বয়স : 58 লিঙ্গ : পুরুষ	WB/04/025/0366985	ফটো উপলব্ধ	669 নাম : সঞ্জয় সূত্রধর পিতার নাম: অবিনাশ সূত্রধর বাড়ির নং : n0007 বয়স : 33 লিঙ্গ : পুরুষ	ZRS1677707	ফটো উপলব্ধ
670 নাম : বিজয় সূত্রধর পিতার নাম: রাধা কান্ত সূত্রধর বাড়ির নং : n0421 বয়স : 81 লিঙ্গ : পুরুষ	ZRS2168326	ফটো উপলব্ধ	Q 671 নাম : বাসনা রানী মন্ডল পিতার নাম: বর্মানন্দ মন্ডল বাড়ির নং : 22 বয়স : 55 লিঙ্গ : মহিলা	WDB2596328	ফটো উপলব্ধ	672 নাম : অবিনাশ সূত্রধর পিতার নাম: রাধাকান্ত সূত্রধর বাড়ির নং : n0007 বয়স : 61 লিঙ্গ : পুরুষ	WB/04/025/0366983	ফটো উপলব্ধ
673 নাম : প্রসেনজিৎ সূত্রধর পিতার নাম: অবিনাশ সূত্রধর বাড়ির নং : n0007 বয়স : 32 লিঙ্গ : পুরুষ	ZRS2168334	ফটো উপলব্ধ	Q 674 নাম : কবিতা সূত্রধর পিতার নাম: সুশীল সূত্রধর বাড়ির নং : বয়স : 29 লিঙ্গ : মহিলা	ZRS2014587	ফটো উপলব্ধ	675 নাম : চুমকী সূত্রধর পিতার নাম: অবিনাশ সূত্রধর বাড়ির নং : n0505 বয়স : 27 লিঙ্গ : মহিলা	ZRS2405520	ফটো উপলব্ধ
676 নাম : অঙ্কিতা সরকার পিতার নাম: যোগেন্দ্র নাথ সরকার বাড়ির নং : n0497 বয়স : 27 লিঙ্গ : মহিলা	ZRS2369023	ফটো উপলব্ধ	677 নাম : গোবিন্দ সরকার পিতার নাম: বাচ্চু সরকার বাড়ির নং : n0108 বয়স : 28 লিঙ্গ : পুরুষ	ZRS2168607	ফটো উপলব্ধ	678 নাম : সান্তনা সরকার স্বামীর নাম: যোগেন্দ্র নাথ সরকার বাড়ির নং : n0474 বয়স : 52 লিঙ্গ : মহিলা	ZRS2310977	ফটো উপলব্ধ
679 নাম : অনুপ সরকার পিতার নাম: শরৎ চন্দ্র সরকার বাড়ির নং : এন0003 বয়স : 50 লিঙ্গ : পুরুষ	GLQ2277648	ফটো উপলব্ধ	680 নাম : অনিতা সরকার পিতার নাম: সুকুমার সরকার বাড়ির নং : n0049 বয়স : 33 লিঙ্গ : মহিলা	ZRS1677905	ফটো উপলব্ধ	681 নাম : সুজিত সরকার পিতার নাম: গোপাল সরকার বাড়ির নং : n0089 বয়স : 31 লিঙ্গ : পুরুষ	ZRS1841055	ফটো উপলব্ধ
682 নাম : সিমা সরকার পিতার নাম: বঙ্কিম সরকার বাড়ির নং : n0071 বয়স : 32 লিঙ্গ : মহিলা	ZRS1840941	ফটো উপলব্ধ	683 নাম : সুখমা রানী সরকার পিতার নাম: সাধন সরকার বাড়ির নং : n0299 বয়স : 33 লিঙ্গ : মহিলা	ZRS1840958	ফটো উপলব্ধ	684 নাম : নকু সরকার পিতার নাম: ধীরেন সরকার বাড়ির নং : এন0039 বয়স : 44 লিঙ্গ : পুরুষ	ZRS2462737	ফটো উপলব্ধ
685 নাম : যোগেন্দ্র নাথ সরকার পিতার নাম: জীতেন্দ্র নাথ সরকার বাড়ির নং : n0497 বয়স : 59 লিঙ্গ : পুরুষ	GLQ3325149	ফটো উপলব্ধ	686 নাম : বিরেন চন্দ্র সরকার পিতার নাম: হীরেন সরকার বাড়ির নং : n0039 বয়স : 42 লিঙ্গ : পুরুষ	ZRS1037563	ফটো উপলব্ধ	687 নাম : বিশাখা সরকার স্বামীর নাম: অমর সরকার বাড়ির নং : n0416 বয়স : 45 লিঙ্গ : মহিলা	GLQ3567666	ফটো উপলব্ধ
688 নাম : সুভদীপ সরকার পিতার নাম: স্বপন সরকার বাড়ির নং : এন0150 বয়স : 21 লিঙ্গ : পুরুষ	ZRS2893345	ফটো উপলব্ধ	689 নাম : সুমন সরকার পিতার নাম: সুশান্ত সরকার বাড়ির নং : N0500 বয়স : 24 লিঙ্গ : পুরুষ	ZRS2609790	ফটো উপলব্ধ	690 নাম : জয়দেব সরকার পিতার নাম: অরুণ সরকার বাড়ির নং : n0490 বয়স : 27 লিঙ্গ : পুরুষ	ZRS2311132	ফটো উপলব্ধ

691 নাম : নিয়তী সরকার স্বামীর নাম: রবীন সরকার বাড়ির নং : n0039 বয়স : 43 লিঙ্গ : মহিলা	GLQ3259777 ফটো উপলব্ধ	692 নাম : শুভঙ্কর সরকার পিতার নাম: শম্ভুনাথ সরকার বাড়ির নং : n0062 বয়স : 38 লিঙ্গ : পুরুষ	ZRS1037647 ফটো উপলব্ধ	693 নাম : একাদশী সরকার স্বামীর নাম: শম্ভু সরকার বাড়ির নং : n0062 বয়স : 55 লিঙ্গ : মহিলা	GLQ0655621 ফটো উপলব্ধ
694 নাম : শিখা সরকার পিতার নাম: বহ্নিম সরকার বাড়ির নং : এন0071 বয়স : 25 লিঙ্গ : মহিলা	ZRS2697068 ফটো উপলব্ধ	695 নাম : সিমা সরকার পিতার নাম: সুশান্ত সরকার বাড়ির নং : এন0500 বয়স : 26 লিঙ্গ : মহিলা	ZRS2462661 ফটো উপলব্ধ	696 নাম : কাননবালা সরকার স্বামীর নাম: ভুবন সরকার বাড়ির নং : n0060 বয়স : 56 লিঙ্গ : মহিলা	WB/04/025/0366874 ফটো উপলব্ধ
697 নাম : রাধারাণী সরকার স্বামীর নাম: প্রলয় সরকার বাড়ির নং : n0108 বয়স : 32 লিঙ্গ : মহিলা	ZRS1677731 ফটো উপলব্ধ	698 নাম : সুশান্ত সরকার পিতার নাম: বাচ্চু সরকার বাড়ির নং : n0108 বয়স : 30 লিঙ্গ : পুরুষ	ZRS1840784 ফটো উপলব্ধ	699 নাম : বাচ্চু সরকার পিতার নাম: মাধব সরকার বাড়ির নং : n0108 বয়স : 66 লিঙ্গ : পুরুষ	WB/04/025/0366883 ফটো উপলব্ধ
700 নাম : নন্দন সরকার পিতার নাম: মনোজ সরকার বাড়ির নং : n0079 বয়স : 43 লিঙ্গ : পুরুষ	GLQ3259728 ফটো উপলব্ধ	701 নাম : পবন সরকার পিতার নাম: মন্টু সরকার বাড়ির নং : n0189 বয়স : 35 লিঙ্গ : পুরুষ	ZRS1337112 ফটো উপলব্ধ	702 নাম : রীনা সরকার স্বামীর নাম: বাদল সরকার বাড়ির নং : n0117 বয়স : 49 লিঙ্গ : মহিলা	WB/04/025/0366890 ফটো উপলব্ধ
703 নাম : ইতিকনা দাস সরকার স্বামীর নাম: অনুপ দাস সরকার বাড়ির নং : এন0003 বয়স : 37 লিঙ্গ : মহিলা	XEQ1973684 ফটো উপলব্ধ	704 নাম : তপন সরকার পিতার নাম: সুধীর সরকার বাড়ির নং : n0065 বয়স : 33 লিঙ্গ : পুরুষ	ZRS1677582 ফটো উপলব্ধ	705 নাম : সঞ্চীতা সরকার পিতার নাম: যোগেন্দ্র নাথ সরকার বাড়ির নং : n0341 বয়স : 36 লিঙ্গ : মহিলা	ZRS1677459 ফটো উপলব্ধ
706 নাম : মন্টু সরকার পিতার নাম: নিবারন সরকার বাড়ির নং : n0011 বয়স : 71 লিঙ্গ : পুরুষ	WB/04/025/0366877 ফটো উপলব্ধ	707 নাম : দীপা সরকার স্বামীর নাম: সুশান্ত সরকার বাড়ির নং : n0496 বয়স : 44 লিঙ্গ : মহিলা	HJK1478858 ফটো উপলব্ধ	708 নাম : প্রিয়ান্বিতা সরকার মন্ডল স্বামীর নাম: শুভঙ্কর সরকার বাড়ির নং : এন0100 বয়স : 27 লিঙ্গ : মহিলা	ZRS2893279 ফটো উপলব্ধ
709 নাম : বিশুজিৎ সরকার পিতার নাম: ভুবন সরকার বাড়ির নং : n0517 বয়স : 26 লিঙ্গ : পুরুষ	ZRS2405652 ফটো উপলব্ধ	710 নাম : সাধন সরকার পিতার নাম: রসিক সরকার বাড়ির নং : n0074 বয়স : 57 লিঙ্গ : পুরুষ	WB/04/025/0366843 ফটো উপলব্ধ	Q 711 নাম : শিবানী সরকার স্বামীর নাম: সুকুমার সরকার বাড়ির নং : বয়স : 40 লিঙ্গ : মহিলা	ZRS1677525 ফটো উপলব্ধ
712 নাম : বিল্বপ সরকার পিতার নাম: গোপাল সরকার বাড়ির নং : n0089 বয়স : 36 লিঙ্গ : পুরুষ	ZRS1486869 ফটো উপলব্ধ	713 নাম : দিপঙ্কর সরকার পিতার নাম: শম্ভু নাথ সরকার বাড়ির নং : n0062 বয়স : 32 লিঙ্গ : পুরুষ	ZRS1677608 ফটো উপলব্ধ	714 নাম : মুক্তামনী সরকার স্বামীর নাম: বহ্নিম সরকার বাড়ির নং : n0071 বয়স : 58 লিঙ্গ : মহিলা	WB/04/025/0366855 ফটো উপলব্ধ
715 নাম : সুমিত্রা সরকার স্বামীর নাম: ঠাকুরদাস সরকার বাড়ির নং : n0069 বয়স : 31 লিঙ্গ : মহিলা	ZRS1841030 ফটো উপলব্ধ	716 নাম : অচিন্ত সরকার পিতার নাম: হরেন সরকার বাড়ির নং : n0069 বয়স : 43 লিঙ্গ : পুরুষ	GLQ3259785 ফটো উপলব্ধ	717 নাম : সন্ধ্যা সরকার স্বামীর নাম: পরিমল সরকার বাড়ির নং : n0068 বয়স : 63 লিঙ্গ : মহিলা	WB/04/025/0366839 ফটো উপলব্ধ
718 নাম : খোকন সরকার পিতার নাম: খুশি মোহন সরকার বাড়ির নং : n0383 বয়স : 65 লিঙ্গ : পুরুষ	ZRS2014470 ফটো উপলব্ধ	719 নাম : মিনতি সরকার স্বামীর নাম: প্রভাত চন্দ্র সরকার বাড়ির নং : n0369 বয়স : 41 লিঙ্গ : মহিলা	ZRS1841493 ফটো উপলব্ধ	720 নাম : বিনোদ সরকার পিতার নাম: ধীরেন সরকার বাড়ির নং : n0039 বয়স : 34 লিঙ্গ : পুরুষ	ZRS1841162 ফটো উপলব্ধ

<p>Q 721 XEQ1872449</p> <p>নাম : বাসনা সরকার স্বামীর নাম: পিন্টু সরকার বাড়ির নং : এন0035 বয়স : 42 লিঙ্গ : মহিলা</p> <p>ফটো উপলব্ধ</p>	<p>722 WB/04/025/0366876</p> <p>নাম : গীতা সরকার স্বামীর নাম: সুধীর সরকার বাড়ির নং : n0065 বয়স : 57 লিঙ্গ : মহিলা</p> <p>ফটো উপলব্ধ</p>	<p>723 GLQ4728408</p> <p>নাম : সুশান্ত সরকার পিতার নাম: পরিমল সরকার বাড়ির নং : 68 বয়স : 37 লিঙ্গ : পুরুষ</p> <p>ফটো উপলব্ধ</p>
<p>724 GLQ2586105</p> <p>নাম : অনিতা সরকার স্বামীর নাম: মনিন্দ্র সরকার বাড়ির নং : n0079 বয়স : 79 লিঙ্গ : মহিলা</p> <p>ফটো উপলব্ধ</p>	<p>725 WB/04/025/0366845</p> <p>নাম : অমর সরকার পিতার নাম: রসিক সরকার বাড়ির নং : n0074 বয়স : 50 লিঙ্গ : পুরুষ</p> <p>ফটো উপলব্ধ</p>	<p>726 WB/04/025/0366844</p> <p>নাম : আভারানী সরকার স্বামীর নাম: সাধন সরকার বাড়ির নং : n0074 বয়স : 54 লিঙ্গ : মহিলা</p> <p>ফটো উপলব্ধ</p>
<p>727 ZRS2348258</p> <p>নাম : লক্ষ্মী সরকার স্বামীর নাম: মনু সরকার বাড়ির নং : n0462 বয়স : 33 লিঙ্গ : মহিলা</p> <p>ফটো উপলব্ধ</p>	<p>728 ZRS2311181</p> <p>নাম : রুমা সরকার পিতার নাম: সুধীর সরকার বাড়ির নং : n0065 বয়স : 28 লিঙ্গ : মহিলা</p> <p>ফটো উপলব্ধ</p>	<p>729 XEQ1269786</p> <p>নাম : কনি সরকার স্বামীর নাম: গোপাল সরকার বাড়ির নং : 100 বয়স : 36 লিঙ্গ : মহিলা</p> <p>ফটো উপলব্ধ</p>
<p>730 ZRS2832137</p> <p>নাম : পিযুষ সরকার পিতার নাম: পিন্টু সরকার বাড়ির নং : এন0035 বয়স : 23 লিঙ্গ : পুরুষ</p> <p>ফটো উপলব্ধ</p>	<p>731 WB/04/025/0366841</p> <p>নাম : শেফালী সরকার স্বামীর নাম: বীরেন সরকার বাড়ির নং : n0039 বয়স : 67 লিঙ্গ : মহিলা</p> <p>ফটো উপলব্ধ</p>	<p>732 MHX3948031</p> <p>নাম : ধীরাজ সরকার মায়ের নাম: উত্তম সরকার বাড়ির নং : n0394 বয়স : 39 লিঙ্গ : পুরুষ</p> <p>ফটো উপলব্ধ</p>
<p>733 ZRS1211374</p> <p>নাম : তপন মন্ডল মায়ের নাম: মঞ্জু রানী মন্ডল বাড়ির নং : n0074 বয়স : 36 লিঙ্গ : পুরুষ</p> <p>ফটো উপলব্ধ</p>	<p>734 ZRS2916807</p> <p>নাম : প্রসেনজীৎ সরকার পিতার নাম: প্রভাত চন্দ্র সরকার বাড়ির নং : এন0080 বয়স : 21 লিঙ্গ : পুরুষ</p> <p>ফটো উপলব্ধ</p>	<p>735 ZRS2609774</p> <p>নাম : বিক্রম সরকার পিতার নাম: সাধন সরকার বাড়ির নং : N0074 বয়স : 25 লিঙ্গ : পুরুষ</p> <p>ফটো উপলব্ধ</p>
<p>736 WB/04/025/0366886</p> <p>নাম : সোনাই সরকার স্বামীর নাম: অরুণ সরকার বাড়ির নং : n0078 বয়স : 56 লিঙ্গ : মহিলা</p> <p>ফটো উপলব্ধ</p>	<p>737 WB/04/025/0366729</p> <p>নাম : গীতা রায় স্বামীর নাম: দীনদয়াল রায় বাড়ির নং : 210 বয়স : 49 লিঙ্গ : মহিলা</p> <p>ফটো উপলব্ধ</p>	<p>738 ZRS0719526</p> <p>নাম : সুব্রত সরকার পিতার নাম: সুকুমার সরকার বাড়ির নং : n0049 বয়স : 35 লিঙ্গ : পুরুষ</p> <p>ফটো উপলব্ধ</p>
<p>739 WB/04/025/0366847</p> <p>নাম : মীনু সরকার স্বামীর নাম: বৈদ্যনাথ সরকার বাড়ির নং : n0037 বয়স : 56 লিঙ্গ : মহিলা</p> <p>ফটো উপলব্ধ</p>	<p>740 WB/12/079/375225</p> <p>নাম : পঙ্কজ সরকার পিতার নাম: প্রেমচাঁদ সরকার বাড়ির নং : n0197 বয়স : 50 লিঙ্গ : পুরুষ</p> <p>ফটো উপলব্ধ</p>	<p>741 ZRS2014488</p> <p>নাম : আলো সরকার স্বামীর নাম: খোকন সরকার বাড়ির নং : n0383 বয়স : 55 লিঙ্গ : মহিলা</p> <p>ফটো উপলব্ধ</p>
<p>742 ZRS2014504</p> <p>নাম : তপন সরকার পিতার নাম: খোকন সরকার বাড়ির নং : n0383 বয়স : 31 লিঙ্গ : পুরুষ</p> <p>ফটো উপলব্ধ</p>	<p>743 ZRS2893303</p> <p>নাম : মিনু রায় সরকার স্বামীর নাম: জয়দেব সরকার বাড়ির নং : এন0425 বয়স : 24 লিঙ্গ : মহিলা</p> <p>ফটো উপলব্ধ</p>	<p>744 ZRS2014496</p> <p>নাম : স্বপন সরকার পিতার নাম: খোকন সরকার বাড়ির নং : n0383 বয়স : 30 লিঙ্গ : পুরুষ</p> <p>ফটো উপলব্ধ</p>
<p>745 WDB1376839</p> <p>নাম : নমিতা সরকার স্বামীর নাম: ধীরাজ সরকার বাড়ির নং : n0394 বয়স : 37 লিঙ্গ : মহিলা</p> <p>ফটো উপলব্ধ</p>	<p>746 ZRS2609964</p> <p>নাম : পুষ্প সরকার পিতার নাম: স্বপ্ন সরকার বাড়ির নং : N0108 বয়স : 26 লিঙ্গ : মহিলা</p> <p>ফটো উপলব্ধ</p>	<p>747 MHX3948049</p> <p>নাম : জয়দেব সরকার পিতার নাম: উত্তম সরকার বাড়ির নং : n0386 বয়স : 41 লিঙ্গ : পুরুষ</p> <p>ফটো উপলব্ধ</p>
<p>748 ZRS0719518</p> <p>নাম : সুশান্ত সরকার পিতার নাম: সুকুমার সরকার বাড়ির নং : n0049 বয়স : 38 লিঙ্গ : পুরুষ</p> <p>ফটো উপলব্ধ</p>	<p>749 ZRS1037720</p> <p>নাম : বিকাশ সরকার পিতার নাম: বৈদ্যনাথ সরকার বাড়ির নং : n0037 বয়স : 36 লিঙ্গ : পুরুষ</p> <p>ফটো উপলব্ধ</p>	<p>750 ZRS2832160</p> <p>নাম : পিন্টু সরকার পিতার নাম: মনিন্দ্র সরকার বাড়ির নং : এন0035 বয়স : 49 লিঙ্গ : পুরুষ</p> <p>ফটো উপলব্ধ</p>



751 নাম : দীয়া সরকার পিতার নাম: পিন্টু সরকার বাড়ির নং : 502 বয়স : 20 লিঙ্গ : মহিলা	ZRS2972230 ফটো উপলব্ধ	752 নাম : স্বপন সরকার পিতার নাম: মাধব সরকার বাড়ির নং : n0108 বয়স : 56 লিঙ্গ : পুরুষ	ZRS2646362 ফটো উপলব্ধ	753 নাম : বিশ্বজিৎ সরকার পিতার নাম: তপন সরকার বাড়ির নং : এন0079 বয়স : 26 লিঙ্গ : পুরুষ	ZRS2696904 ফটো উপলব্ধ
754 নাম : কাঞ্চন দেবী স্বামীর নাম: নীরবল মুখিয়া বাড়ির নং : 450 বয়স : 42 লিঙ্গ : মহিলা	SJI1417559 ফটো উপলব্ধ	755 নাম : অনন্ত সরকার পিতার নাম: অমর সরকার বাড়ির নং : এন0074 বয়স : 22 লিঙ্গ : পুরুষ	ZRS2832012 ফটো উপলব্ধ	756 নাম : রিতি সরকার পিতার নাম: অরুণ সরকার বাড়ির নং : এন0078 বয়স : 23 লিঙ্গ : মহিলা	ZRS2832020 ফটো উপলব্ধ
757 নাম : স্বপা সরকার মন্ডল স্বামীর নাম: পবন সরকার বাড়ির নং : এন0189 বয়স : 25 লিঙ্গ : মহিলা	ZRS2832079 ফটো উপলব্ধ	758 নাম : মামনি সরকার পিতার নাম: অমর সরকার বাড়ির নং : N0074 বয়স : 26 লিঙ্গ : মহিলা	ZRS2609758 ফটো উপলব্ধ	759 নাম : রানা সরকার পিতার নাম: রবিন সরকার বাড়ির নং : এন0039 বয়স : 22 লিঙ্গ : পুরুষ	ZRS2831915 ফটো উপলব্ধ
760 নাম : বিশাল সরকার পিতার নাম: বাদল সরকার বাড়ির নং : এন0117 বয়স : 22 লিঙ্গ : পুরুষ	ZRS2831964 ফটো উপলব্ধ	761 নাম : রিঙ্কি সরকার স্বামীর নাম: শ্যামল সরকার বাড়ির নং : n0469 বয়স : 28 লিঙ্গ : মহিলা	ZRS2255958 ফটো উপলব্ধ	762 নাম : বের্নালি মোডক পিতার নাম: বাদল মোডক বাড়ির নং : 250 বয়স : 24 লিঙ্গ : মহিলা	WDB3093481 ফটো উপলব্ধ
763 নাম : সৌরভ সরকার পিতার নাম: পঙ্কজ সরকার বাড়ির নং : এন0197 বয়স : 22 লিঙ্গ : পুরুষ	ZRS2831899 ফটো উপলব্ধ	764 নাম : সুচিত্রা সরকার স্বামীর নাম: নকু সরকার বাড়ির নং : n0039 বয়স : 37 লিঙ্গ : মহিলা	ZRS1841196 ফটো উপলব্ধ	765 নাম : পুষ্প সরকার স্বামীর নাম: সুনীল সরকার বাড়ির নং : n0204 বয়স : 37 লিঙ্গ : মহিলা	ZRS1487289 ফটো উপলব্ধ
Q 766 নাম : মনু সরকার পিতার নাম: সজনি সরকার বাড়ির নং : 100 বয়স : 44 লিঙ্গ : পুরুষ	XEQ2288223 ফটো উপলব্ধ	767 নাম : চম্পা বিশ্বাস সরকার স্বামীর নাম: সুশান্ত সরকার বাড়ির নং : এন0049 বয়স : 33 লিঙ্গ : মহিলা	TQF1045251 ফটো উপলব্ধ	768 নাম : সৌরভ সরকার পিতার নাম: বিশ্বনাথ সরকার বাড়ির নং : n0106 বয়স : 28 লিঙ্গ : পুরুষ	ZRS2168235 ফটো উপলব্ধ
Q 769 নাম : সুমন সরকার পিতার নাম: সুনীল সরকার বাড়ির নং : এন123 বয়স : 21 লিঙ্গ : পুরুষ	ZRS2893311 ফটো উপলব্ধ	770 নাম : চুমকি সরকার (সাহা) স্বামীর নাম: বিনোদ সরকার বাড়ির নং : n0039 বয়স : 34 লিঙ্গ : মহিলা	ZRS1841170 ফটো উপলব্ধ	771 নাম : শিবশঙ্কর সরকার পিতার নাম: বঙ্কিম সরকার বাড়ির নং : n0071 বয়স : 29 লিঙ্গ : পুরুষ	ZRS2014686 ফটো উপলব্ধ
772 নাম : সুনীতা সরকার পিতার নাম: বঙ্কিম সরকার বাড়ির নং : n0071 বয়স : 34 লিঙ্গ : মহিলা	ZRS1211127 ফটো উপলব্ধ	773 নাম : বঙ্কিম সরকার পিতার নাম: নীলকমল সরকার বাড়ির নং : n0071 বয়স : 63 লিঙ্গ : পুরুষ	WB/04/025/0366854 ফটো উপলব্ধ	774 নাম : ঠাকুরদাসী সরকার স্বামীর নাম: হরেন সরকার বাড়ির নং : n0069 বয়স : 78 লিঙ্গ : মহিলা	WB/04/025/0366853 ফটো উপলব্ধ
775 নাম : পরিমল সরকার পিতার নাম: অমল্য সরকার বাড়ির নং : n0068 বয়স : 66 লিঙ্গ : পুরুষ	WB/04/025/0367056 ফটো উপলব্ধ	776 নাম : স্বপন সরকার পিতার নাম: সুধীর সরকার বাড়ির নং : n0065 বয়স : 39 লিঙ্গ : পুরুষ	GLQ4647442 ফটো উপলব্ধ	777 নাম : প্রভাত চন্দ্র সরকার পিতার নাম: জতীন্দ্র সরকার বাড়ির নং : n00370 বয়স : 53 লিঙ্গ : পুরুষ	ZRS1841501 ফটো উপলব্ধ
778 নাম : সুধীর সরকার পিতার নাম: মধুসূদন সরকার বাড়ির নং : n0065 বয়স : 61 লিঙ্গ : পুরুষ	WB/04/025/0366875 ফটো উপলব্ধ	779 নাম : শান্ত সরকার পিতার নাম: মোহন সরকার বাড়ির নং : n0062 বয়স : 59 লিঙ্গ : পুরুষ	WB/03/017/072579 ফটো উপলব্ধ	780 নাম : আল্পনা সরকার স্বামীর নাম: তপন সরকার বাড়ির নং : n0079 বয়স : 42 লিঙ্গ : মহিলা	ZRS2014744 ফটো উপলব্ধ

781 নাম : সুনতি সরকার পিতার নাম: সাধন সরকার বাড়ির নং : n0074 বয়স : 29 লিঙ্গ : মহিলা	ZRS2014322	782 নাম : মিনতী সরকার স্বামীর নাম: সুকুমার সরকার বাড়ির নং : n0049 বয়স : 52 লিঙ্গ : মহিলা	WB/04/025/0366880	783 নাম : উন্নতি সরকার স্বামীর নাম: স্বপন সরকার বাড়ির নং : n0108 বয়স : 51 লিঙ্গ : মহিলা	WB/04/025/0366888
784 নাম : অমর সরকার পিতার নাম: বাচ্চু সরকার বাড়ির নং : n0108 বয়স : 31 লিঙ্গ : পুরুষ	ZRS1841147	785 নাম : অঞ্জনা সরকার স্বামীর নাম: বিশ্বনাথ সরকার বাড়ির নং : n0106 বয়স : 49 লিঙ্গ : মহিলা	ZRS1336973	786 নাম : বাদল সরকার পিতার নাম: কর্ণধার সরকার বাড়ির নং : n0117 বয়স : 54 লিঙ্গ : পুরুষ	GLQ4413852
787 নাম : রিপন সরকার পিতার নাম: সুধীর সরকার বাড়ির নং : n0065 বয়স : 36 লিঙ্গ : পুরুষ	ZRS1037571	788 নাম : রুমা সরকার স্বামীর নাম: অচিন্ত সরকার বাড়ির নং : n0069 বয়স : 36 লিঙ্গ : মহিলা	ZRS1840867	789 নাম : মায়্যা সরকার স্বামীর নাম: কমল সরকার বাড়ির নং : এন0566 বয়স : 36 লিঙ্গ : মহিলা	ZRS2924512
790 নাম : বীনা দাস মায়ের নাম: আরতি দাস বাড়ির নং : 200 বয়স : 31 লিঙ্গ : মহিলা	IUS1768217	791 নাম : বিশ্বনাথ সরকার পিতার নাম: কার্তিক চন্দ্র সরকার বাড়ির নং : n0106 বয়স : 65 লিঙ্গ : পুরুষ	GLQ2588069	792 নাম : বিরেশ সরকার পিতার নাম: সাধন সরকার বাড়ির নং : n0074 বয়স : 31 লিঙ্গ : পুরুষ	ZRS1840966
793 নাম : কাঞ্চন সরকার পিতার নাম: মনু সরকার বাড়ির নং : n0011 বয়স : 38 লিঙ্গ : মহিলা	ZRS1037522	794 নাম : বৈদ্যনাথ সরকার পিতার নাম: বাদলচন্দ্র সরকার বাড়ির নং : n0037 বয়স : 61 লিঙ্গ : পুরুষ	WB/04/025/0366846	795 নাম : গীতা সরকার স্বামীর নাম: বিরেন চন্দ্র সরকার বাড়ির নং : এন0039 বয়স : 36 লিঙ্গ : মহিলা	ZRS1841212
796 নাম : সুশান্ত সরকার পিতার নাম: সন্তোষ সরকার বাড়ির নং : n0500 বয়স : 49 লিঙ্গ : পুরুষ	ZRS1839356	797 নাম : চুমকি সরকার পিতার নাম: পরিমল সরকার বাড়ির নং : 500 বয়স : 41 লিঙ্গ : মহিলা	GLQ4728416	798 নাম : সীমা সরকার (দাস) স্বামীর নাম: জয়দেব সরকার (দাস) বাড়ির নং : n0386 বয়স : 37 লিঙ্গ : মহিলা	ZRS2014546
799 নাম : কমল সরকার পিতার নাম: কালিপদ সরকার বাড়ির নং : n0068 বয়স : 40 লিঙ্গ : পুরুষ	ZRS2405496	800 নাম : দেবী সরকার পিতার নাম: বিশ্বনাথ সরকার বাড়ির নং : N0106 বয়স : 26 লিঙ্গ : মহিলা	ZRS2405694	801 নাম : ধনবালা সরকার স্বামীর নাম: বাচ্চু সরকার বাড়ির নং : n0108 বয়স : 57 লিঙ্গ : মহিলা	WB/04/025/0366884
802 নাম : সুকুমার সরকার পিতার নাম: মুকুন্দ সরকার বাড়ির নং : n0049 বয়স : 59 লিঙ্গ : পুরুষ	WB/04/025/0366879	803 নাম : অরুণ সরকার পিতার নাম: মাধব সরকার বাড়ির নং : n0078 বয়স : 61 লিঙ্গ : পুরুষ	WB/04/025/0366885	804 নাম : তপন সরকার মায়ের নাম: অনিতা সরকার বাড়ির নং : n0079 বয়স : 50 লিঙ্গ : পুরুষ	ZRS2014736
805 নাম : পূর্ণিমা সরকার (দাস) স্বামীর নাম: নন্দন সরকার বাড়ির নং : n0079 বয়স : 38 লিঙ্গ : মহিলা	ZRS1211762	806 নাম : উৎপল সরকার পিতার নাম: গোপাল সরকার বাড়ির নং : n0089 বয়স : 35 লিঙ্গ : পুরুষ	ZRS1486885	807 নাম : মিতা সরকার (বিশ্বাস) স্বামীর নাম: পঙ্কজ সরকার বাড়ির নং : n0203 বয়স : 35 লিঙ্গ : মহিলা	ZRS1487156
808 নাম : প্রিয়াঙ্কা সরকার কুণ্ডু স্বামীর নাম: পার্থ কুণ্ডু বাড়ির নং : n0530 বয়স : 30 লিঙ্গ : মহিলা	IKL1855881	809 নাম : জীতেন্দ্র সা পিতার নাম: বিশ্বনাথ সা বাড়ির নং : n0373 বয়স : 57 লিঙ্গ : পুরুষ	ZRS1841535	810 নাম : পুনম কুমারি পিতার নাম: জিতেন্দ্র শাহ বাড়ির নং : n0373 বয়স : 28 লিঙ্গ : মহিলা	ZRS2168284



811 নাম : নমিতা কুমারী শা পিতার নাম : জিতেন্দ্র শা বাড়ির নং : এন250 বয়স : 22 লিঙ্গ : মহিলা	ZRS2893386 ফটো উপলব্ধ	812 নাম : রাকেশ সাহ পিতার নাম : জীতেন্দ্র সাহ বাড়ির নং : এন0250 বয়স : 23 লিঙ্গ : পুরুষ	ZRS2893378 ফটো উপলব্ধ	813 নাম : মুক্তি সরকার স্বামীর নাম : বিপ্লব কুমার সরকার বাড়ির নং : এন0025 বয়স : 38 লিঙ্গ : মহিলা	ZRS1336494 ফটো উপলব্ধ
814 নাম : শিবশংকর সাহা পিতার নাম : নির্মল সাহা বাড়ির নং : n0013 বয়স : 32 লিঙ্গ : পুরুষ	ZRS1486810 ফটো উপলব্ধ	815 নাম : কুশ সাহা পিতার নাম : লিটন সাহা বাড়ির নং : এন392 বয়স : 21 লিঙ্গ : পুরুষ	ZRS2893220 ফটো উপলব্ধ	816 নাম : স্বপন সাহা পিতার নাম : কৃষ্ণলাল সাহা বাড়ির নং : 255 বয়স : 44 লিঙ্গ : পুরুষ	ZRS2348167 ফটো উপলব্ধ
817 নাম : স্বপা সাহা (দাস) স্বামীর নাম : দীলিপ সাহা বাড়ির নং : n0070 বয়স : 39 লিঙ্গ : মহিলা	GLQ4728697 ফটো উপলব্ধ	818 নাম : নন্দিতা সাহা স্বামীর নাম : অশীম কুমার সাহা বাড়ির নং : n0493 বয়স : 46 লিঙ্গ : মহিলা	ZRS2311165 ফটো উপলব্ধ	819 নাম : প্রিয়া সাহা পিতার নাম : প্রদীপ সাহা বাড়ির নং : এন0393 বয়স : 22 লিঙ্গ : মহিলা	ZRS2831881 ফটো উপলব্ধ
820 নাম : সঞ্জয় সাহা পিতার নাম : সন্তোষ সাহা বাড়ির নং : n0428 বয়স : 30 লিঙ্গ : পুরুষ	ZRS2168367 ফটো উপলব্ধ	Q 821 নাম : অমিত সাহা পিতার নাম : রঞ্জিত সাহা বাড়ির নং : N052 বয়স : 25 লিঙ্গ : পুরুষ	ZRS2609949 ফটো উপলব্ধ	822 নাম : সুচিত্রা সাহা স্বামীর নাম : সুরত সাহা বাড়ির নং : n0515 বয়স : 29 লিঙ্গ : মহিলা	ZRS2405637 ফটো উপলব্ধ
823 নাম : শিপ্রা সাহা স্বামীর নাম : প্রদীপ সাহা বাড়ির নং : n0393 বয়স : 47 লিঙ্গ : মহিলা	ZRS2013449 ফটো উপলব্ধ	824 নাম : লিটন সাহা পিতার নাম : ফনিন্দ্র নাথ সাহা বাড়ির নং : n0392 বয়স : 38 লিঙ্গ : পুরুষ	MHX3761061 ফটো উপলব্ধ	825 নাম : দিলীপ সাহা পিতার নাম : নারায়ণ সাহা বাড়ির নং : n0070 বয়স : 42 লিঙ্গ : পুরুষ	GLQ3259959 ফটো উপলব্ধ
Q 826 নাম : সুরত সাহা পিতার নাম : মানিক সাহা বাড়ির নং : N046 বয়স : 34 লিঙ্গ : পুরুষ	ZRS2610665 ফটো উপলব্ধ	827 নাম : শ্যামলা সাহা স্বামীর নাম : স্বপন সাহা বাড়ির নং : 255 বয়স : 37 লিঙ্গ : মহিলা	ZRS2168169 ফটো উপলব্ধ	828 নাম : সঞ্জয় সাহা পিতার নাম : ফনিন্দ্র নাথ সাহা বাড়ির নং : n0392 বয়স : 38 লিঙ্গ : পুরুষ	WDB0026013 ফটো উপলব্ধ
829 নাম : সুজন সাহা পিতার নাম : মানিক সাহা বাড়ির নং : n0070 বয়স : 36 লিঙ্গ : পুরুষ	ZRS1337013 ফটো উপলব্ধ	830 নাম : উমেশ সাহা পিতার নাম : বৈজনাথ প্রসাদ সাহা বাড়ির নং : n0045 বয়স : 43 লিঙ্গ : পুরুষ	GLQ3259868 ফটো উপলব্ধ	831 নাম : প্রানশৌর সাহা পিতার নাম : প্রভাত কুমার সাহা বাড়ির নং : n0093 বয়স : 42 লিঙ্গ : পুরুষ	GLQ3819992 ফটো উপলব্ধ
832 নাম : রিম্পা সাহা স্বামীর নাম : সহদেব সাহা বাড়ির নং : n0179 বয়স : 40 লিঙ্গ : মহিলা	ZRS1254366 ফটো উপলব্ধ	833 নাম : মুক্তা সাহা স্বামীর নাম : প্রান গৌর সাহা বাড়ির নং : n0093 বয়স : 36 লিঙ্গ : মহিলা	ZRS1037829 ফটো উপলব্ধ	834 নাম : পম্পা সাহা স্বামীর নাম : রনজিৎ সাহা বাড়ির নং : n0520 বয়স : 35 লিঙ্গ : মহিলা	WDB1181700 ফটো উপলব্ধ
835 নাম : নারায়ণ সাহা পিতার নাম : বিহারীলাল সাহা বাড়ির নং : n0070 বয়স : 71 লিঙ্গ : পুরুষ	WB/04/025/0366894 ফটো উপলব্ধ	836 নাম : মুন্নীদেবী সাহা স্বামীর নাম : উমেশ সাহা বাড়ির নং : n0045 বয়স : 43 লিঙ্গ : মহিলা	GLQ3259876 ফটো উপলব্ধ	837 নাম : প্রতিমা সাহা স্বামীর নাম : নির্মল সাহা বাড়ির নং : n0013 বয়স : 56 লিঙ্গ : মহিলা	WB/04/025/0366931 ফটো উপলব্ধ
838 নাম : নির্মল সাহা পিতার নাম : হরলাল সাহা বাড়ির নং : n0013 বয়স : 63 লিঙ্গ : পুরুষ	WB/04/025/0366930 ফটো উপলব্ধ	839 নাম : প্রদীপ সাহা পিতার নাম : মোহন লাল সাহা বাড়ির নং : n0393 বয়স : 61 লিঙ্গ : মহিলা	WB/01/002/597673 ফটো উপলব্ধ	840 নাম : রাজু সাহা পিতার নাম : প্রদীপ সাহা বাড়ির নং : এন0025 বয়স : 23 লিঙ্গ : পুরুষ	ZRS2831857 ফটো উপলব্ধ

841 নাম : চন্দনা সাহা স্বামীর নাম: বিপ্লব সাহা বাড়ির নং : n0392 বয়স : 42 লিঙ্গ : মহিলা	WDB2170041 ফটো উপলব্ধ	842 নাম : বিপ্লব সাহা পিতার নাম: ফনিন্দ্র নাথ সাহা বাড়ির নং : n0392 বয়স : 42 লিঙ্গ : পুরুষ	MHX2528982 ফটো উপলব্ধ	843 নাম : উমা শঙ্কর প্রসাদ পিতার নাম: বৈজুনাথ প্রসাদ বাড়ির নং : n0045 বয়স : 54 লিঙ্গ : পুরুষ	WB/04/025/0366929 ফটো উপলব্ধ
844 নাম : পাসপতিদেবী সাহা স্বামীর নাম: বৈজুনাথপ্রসাদ সাহা বাড়ির নং : n0045 বয়স : 71 লিঙ্গ : মহিলা	WB/04/025/0366928 ফটো উপলব্ধ	845 নাম : রনজীৎ সাহা পিতার নাম: দিলীপ কুমার সাহা বাড়ির নং : n0521 বয়স : 37 লিঙ্গ : পুরুষ	WDB0025809 ফটো উপলব্ধ	846 নাম : মনোরঞ্জন সাহা পিতার নাম: নির্মল সাহা বাড়ির নং : n0516 বয়স : 27 লিঙ্গ : পুরুষ	ZRS2405645 ফটো উপলব্ধ
847 নাম : ফনিন্দ্র নাথ সাহা পিতার নাম: কেদার নাথ সাহা বাড়ির নং : n0392 বয়স : 78 লিঙ্গ : পুরুষ	MHX2528966 ফটো উপলব্ধ	848 নাম : যুথিকা সাহা স্বামীর নাম: নারায়ণ সাহা বাড়ির নং : n0070 বয়স : 66 লিঙ্গ : মহিলা	WB/04/025/0366895 ফটো উপলব্ধ	849 নাম : বৈজুনাথপ্রসাদ সাহা পিতার নাম: বাবুলাল সাহা বাড়ির নং : n0045 বয়স : 84 লিঙ্গ : পুরুষ	GLQ2699429 ফটো উপলব্ধ
850 নাম : সুরদর্শন সরকার মায়ের নাম: কল্পনা সরকার বাড়ির নং : n0392 বয়স : 35 লিঙ্গ : পুরুষ	ZRS2168581 ফটো উপলব্ধ	851 নাম : মানিক সাহা পিতার নাম: শ্যাম সাহা বাড়ির নং : n0434 বয়স : 61 লিঙ্গ : পুরুষ	ZRS2168417 ফটো উপলব্ধ	852 নাম : সন্তোষ সাহা পিতার নাম: ননীগোপাল সাহা বাড়ির নং : n0509 বয়স : 56 লিঙ্গ : পুরুষ	ZRS2405561 ফটো উপলব্ধ
853 নাম : পবন কুমার প্রসাদ পিতার নাম: উমা শঙ্কর প্রসাদ বাড়ির নং : এন0045 বয়স : 22 লিঙ্গ : পুরুষ	ZRS2893253 ফটো উপলব্ধ	854 নাম : মানিক সাহা পিতার নাম: ভোলানাথ সাহা বাড়ির নং : n0461 বয়স : 55 লিঙ্গ : পুরুষ	ZRS2168599 ফটো উপলব্ধ	855 নাম : চায়না সাহা স্বামীর নাম: প্রদীপ সাহা বাড়ির নং : এন0025 বয়স : 41 লিঙ্গ : মহিলা	MHX2568891 ফটো উপলব্ধ
856 নাম : সহদেব সাহা পিতার নাম: বাসুদেব সাহা বাড়ির নং : n0058 বয়স : 48 লিঙ্গ : পুরুষ	GLQ4413977 ফটো উপলব্ধ	857 নাম : প্রদীপ সাহা পিতার নাম: পলান সাহা বাড়ির নং : এন0025 বয়স : 47 লিঙ্গ : পুরুষ	WDB3027521 ফটো উপলব্ধ	858 নাম : মৌমিতা সরকার পিতার নাম: বিপ্লব সরকার বাড়ির নং : এন0025, পাট নং. 25/227 বয়স : 20 লিঙ্গ : মহিলা	ZRS2995462 ফটো উপলব্ধ
859 নাম : রাজীব সাহা পিতার নাম: মানিক সাহা বাড়ির নং : n0479 বয়স : 28 লিঙ্গ : পুরুষ	ZRS2311025 ফটো উপলব্ধ	860 নাম : ছায়ারানী সাহা পিতার নাম: ফনিন্দ্র নাথ সাহা বাড়ির নং : n0392 বয়স : 67 লিঙ্গ : মহিলা	MHX2528974 ফটো উপলব্ধ	861 নাম : উজ্জ্বলা সাহা স্বামীর নাম: সন্তোষ সাহা বাড়ির নং : n0427 বয়স : 55 লিঙ্গ : মহিলা	WB/04/025/0453426 ফটো উপলব্ধ
862 নাম : গোপাল সাহানী মায়ের নাম: স্বপ্না সাহানী বাড়ির নং : n0067 বয়স : 40 লিঙ্গ : পুরুষ	GLQ3820032 ফটো উপলব্ধ	863 নাম : লীলা সাহানী স্বামীর নাম: জীবন সাহানী বাড়ির নং : n0337 বয়স : 53 লিঙ্গ : মহিলা	WB/04/025/0366947 ফটো উপলব্ধ	864 নাম : স্বপ্না সাহানী স্বামীর নাম: ভোলা সাহানী বাড়ির নং : n0067 বয়স : 69 লিঙ্গ : মহিলা	WB/04/025/0366943 ফটো উপলব্ধ
865 নাম : জ্যোতা সাহানী পিতার নাম: জীবন সাহানী বাড়ির নং : n0337 বয়স : 37 লিঙ্গ : মহিলা	ZRS1211077 ফটো উপলব্ধ	866 নাম : জীবন সাহানী পিতার নাম: রাম সাহানী বাড়ির নং : n0337 বয়স : 66 লিঙ্গ : পুরুষ	WB/04/025/0366946 ফটো উপলব্ধ	867 নাম : রাজু সাহানী পিতার নাম: জীবন সাহানী বাড়ির নং : n0337 বয়স : 35 লিঙ্গ : পুরুষ	ZRS1211341 ফটো উপলব্ধ
868 নাম : সুরজ সাহানী পিতার নাম: জীবন সাহানী বাড়ির নং : n0337 বয়স : 30 লিঙ্গ : পুরুষ	ZRS1840768 ফটো উপলব্ধ	869 নাম : সুস্মিতা হালদার সাহানী স্বামীর নাম: গোপাল সাহানী বাড়ির নং : n0067 বয়স : 35 লিঙ্গ : মহিলা	RDT1125988 ফটো উপলব্ধ	870 নাম : নিপেন সিংহ পিতার নাম: নিত্য চরন সিংহ বাড়ির নং : n0388 বয়স : 50 লিঙ্গ : পুরুষ	ZRS2014561 ফটো উপলব্ধ

871 নাম : জয়ন্তি সিংহ স্বামীর নাম: নিপেন সিংহ বাড়ির নং : n0445 বয়স : 44 লিঙ্গ : মহিলা	ZRS2168508 ফটো উপলব্ধ	872 নাম : গঙ্গা সিকদার পিতার নাম: পলাশ সিকদার বাড়ির নং : n0033 বয়স : 37 লিঙ্গ : মহিলা	ZRS0720151 ফটো উপলব্ধ	873 নাম : পিংকী সিকদার স্বামীর নাম: অশোক সিকদার বাড়ির নং : এন0033 বয়স : 39 লিঙ্গ : মহিলা	GLQ3915089 ফটো উপলব্ধ
874 নাম : অশোক সিকদার পিতার নাম: পলাশ সিকদার বাড়ির নং : n0033 বয়স : 43 লিঙ্গ : পুরুষ	GLQ3260023 ফটো উপলব্ধ	875 নাম : ধিরাজ সেন পিতার নাম: অর্জুন সেন বাড়ির নং : n0491 বয়স : 28 লিঙ্গ : পুরুষ	ZRS2311140 ফটো উপলব্ধ	876 নাম : বর্ণালী রায় পিতার নাম: সঞ্জয় রায় বাড়ির নং : 102 বয়স : 21 লিঙ্গ : মহিলা	WDB3282845 ফটো উপলব্ধ
877 নাম : প্রার্থনা মণ্ডল মায়ের নাম: রীতা মণ্ডল বাড়ির নং : এন0072 বয়স : 27 লিঙ্গ : মহিলা	ZRS2410041 ফটো উপলব্ধ	878 নাম : বিথীকা পণ্ডিত পিতার নাম: জয়দেব পণ্ডিত বাড়ির নং : পাট নং. 25/230 বয়স : 27 লিঙ্গ : মহিলা	ZRS2309359 ফটো উপলব্ধ	879 নাম : রাজেস রায় পিতার নাম: গণেশ রায় বাড়ির নং : এন0299 বয়স : 30 লিঙ্গ : পুরুষ	NFH1997543 ফটো উপলব্ধ
Q 880 নাম : অনুপ কুমার রায় পিতার নাম: অশোক কুমার রায় বাড়ির নং : 100 বয়স : 27 লিঙ্গ : পুরুষ	ZRS3044690 ফটো উপলব্ধ	881 নাম : লতা মোদক পিতার নাম: বাদল মোদক বাড়ির নং : এন250 বয়স : 19 লিঙ্গ : মহিলা	ZRS3045325 ফটো উপলব্ধ	882 নাম : পিতম মির্থা পিতার নাম: সুভাষ মির্থা বাড়ির নং : এন0318 বয়স : 19 লিঙ্গ : পুরুষ	ZRS3045333 ফটো উপলব্ধ
883 নাম : অনিরুদ্ধ সাহা পিতার নাম: সহদেব সাহা বাড়ির নং : এন0058 বয়স : 19 লিঙ্গ : পুরুষ	ZRS3045390 ফটো উপলব্ধ	884 নাম : দীপা দেবনাথ পিতার নাম: চন্দন দেবনাথ বাড়ির নং : এন0452 বয়স : 20 লিঙ্গ : মহিলা	ZRS3045531 ফটো উপলব্ধ	885 নাম : রাজিব মোদক পিতার নাম: স্বপন মোদক বাড়ির নং : এন0513 বয়স : 19 লিঙ্গ : পুরুষ	ZRS3045556 ফটো উপলব্ধ
886 নাম : নন্দিতা রায় পিতার নাম: সুরেশ রায় বাড়ির নং : এন002 বয়স : 19 লিঙ্গ : মহিলা	ZRS3042538 ফটো উপলব্ধ	887 নাম : অন্তরা সাহা পিতার নাম: প্রাণ গৌর সাহা বাড়ির নং : এন0093 বয়স : 19 লিঙ্গ : মহিলা	ZRS3046786 ফটো উপলব্ধ	888 নাম : ইন্দ্রজিৎ মন্ডল পিতার নাম: সঞ্জয় মন্ডল বাড়ির নং : এন0015 বয়স : 19 লিঙ্গ : পুরুষ	ZRS3047974 ফটো উপলব্ধ
889 নাম : সুজয় মূর্ধা পিতার নাম: সামির মূর্ধা বাড়ির নং : এন0118 বয়স : 20 লিঙ্গ : পুরুষ	ZRS3048550 ফটো উপলব্ধ	890 নাম : ধ্রুবজ্যোতি সাহা পিতার নাম: অসীম কুমার সাহা বাড়ির নং : 816 বয়স : 19 লিঙ্গ : পুরুষ	ZRS3048675 ফটো উপলব্ধ	891 নাম : রূপক শীল পিতার নাম: শ্যামল শীল বাড়ির নং : এন0104 বয়স : 19 লিঙ্গ : পুরুষ	ZRS3049087 ফটো উপলব্ধ
892 নাম : দীপু সাহা পিতার নাম: প্রদীপ সাহা বাড়ির নং : 25 বয়স : 20 লিঙ্গ : পুরুষ	ZRS3068806 ফটো উপলব্ধ	893 নাম : মেহা সাহ পিতার নাম: সত্যজিৎ চন্দ্র সাহ বাড়ির নং : 100 বয়স : 19 লিঙ্গ : মহিলা	ZRS3068814 ফটো উপলব্ধ	894 নাম : প্রিয়োজিৎ সাহা পিতার নাম: প্রদীপ সাহা বাড়ির নং : 393 বয়স : 19 লিঙ্গ : পুরুষ	ZRS3070521 ফটো উপলব্ধ
895 নাম : পিউ সাহা পিতার নাম: মানিক সাহা বাড়ির নং : 300 বয়স : 19 লিঙ্গ : মহিলা	ZRS3070547 ফটো উপলব্ধ	896 নাম : আশা মন্ডল রায় স্বামীর নাম: হিরন্ময় রায় বাড়ির নং : 100 বয়স : 21 লিঙ্গ : মহিলা	ZRS3075843 ফটো উপলব্ধ	897 নাম : সুব্রত মাতব্বর পিতার নাম: সুরেশ মাতব্বর বাড়ির নং : 100 বয়স : 28 লিঙ্গ : পুরুষ	XFV1380252 ফটো উপলব্ধ
898 নাম : অংগু দাস পিতার নাম: হারাধন দাস বাড়ির নং : দাস ভিলা বয়স : 19 লিঙ্গ : পুরুষ	ZRS3084878 ফটো উপলব্ধ	899 নাম : লিপিকা পোন্দার পিতার নাম: নবকুমার পোন্দার বাড়ির নং : 25/230 বয়স : 36 লিঙ্গ : মহিলা	USV0757096 ফটো উপলব্ধ	900 নাম : পপি সাহা স্বামীর নাম: মানিক সাহা বাড়ির নং : 100 বয়স : 34 লিঙ্গ : মহিলা	WDB2939692 ফটো উপলব্ধ

901	ZRS3090040	902	MHX3391182
নাম : মলয় রায় পিতার নাম: বিকাশ রায় বাড়ির নং : এন0035 বয়স : 19 লিঙ্গ : পুরুষ	ফটো উপলব্ধ	নাম : মানিক সাহা পিতার নাম: সুকুমার সাহা বাড়ির নং : 100 বয়স : 38 লিঙ্গ : পুরুষ	ফটো উপলব্ধ





নির্বাচক সংখ্যার সারসংক্ষেপ :

A) নির্বাচকের সংখ্যা :

	নির্বাচক তালিকার প্রকৃতি	নির্বাচক তালিকার পরিচিতি :	নির্বাচকের সংখ্যা :							
			পুরুষ	মহিলা	তৃতীয় লিঙ্গ	মোট				
I	মূল তালিকা	মূল তালিকা	বিশেষ নিবিড় সংশোধন ২০২৬ এর চূড়ান্ত ভোটার তালিকার সহিত 06-04-2026 তারিখ অবধি সংশোধিত নির্বাচক তালিকা				455	447	0	902
II	1- সংযোজন তালিকা	সংযোজনী 1	বিশেষ সংক্ষিপ্ত সংশোধন 2026				0	0	0	0
		সংযোজনী 2	ধারাবাহিক সংশোধন 2026				0	0	0	0
		মোট					0	0	0	0
III	2- বিয়োজন তালিকা	সংযোজনী 1	বিশেষ সংক্ষিপ্ত সংশোধন 2026				27	37	0	64
		সংযোজনী 2	ধারাবাহিক সংশোধন 2026				0	0	0	0
		মোট					27	37	0	64
IV	'লিঙ্গ ক্ষেত্রের' পরিবর্তনের কারণে পার্থক্য						0	0	0	0
V	বিচারপ্রক্রিয়ার অধীনস্থ						0	0	0	0
VI	বিচার বিভাগীয় আধিকারিক কর্তৃক বিচারপূর্বক নিষ্পত্তির পর বিয়োজিত						6	3	0	9
নির্বাচকের মোট সংখ্যা (I+II-III+IV-V-VI)						422	407	0	829	

B) ক্রটি সংশোধনের সংখ্যা :

নির্বাচক তালিকার প্রকৃতি	নির্বাচক তালিকার পরিচিতি :	ক্রটি সংশোধনের সংখ্যা :
সংযোজনী 1	বিশেষ সংক্ষিপ্ত সংশোধন 2026	0
সংযোজনী 2	ধারাবাহিক সংশোধন 2026	0
	মোট	0

নির্বাচক নিবন্ধন আধিকারিকের স্বাক্ষর

E-মৃত, S-স্থানান্তরিত, R-একাধিকবার অন্তর্ভুক্ত, M-নিখোঁজ, Q-যোগ্য নহে