



## নির্বাচক তালিকা 2026 S25 পশ্চিমবঙ্গ

বিধানসভা নির্বাচনক্ষেত্রের নং, নাম ও সংরক্ষণের স্থিতি : 25 - মাটিগাড়া - নক্সালবাড়ি (তপশীলি জাতি)		অংশ নং : 312																			
বিধানসভা নির্বাচনক্ষেত্রটি যে লোকসভা নির্বাচনক্ষেত্রের / ক্ষেত্রসমূহের অন্তর্ভুক্ত তার নং, নাম ও সংরক্ষণ স্থিতি : 4 - দার্জিলিং (সাধারণ)																					
1. সংশোধনের পূর্ণ বিবরণ																					
সংশোধনের বৎসর :	2026	নির্বাচক তালিকার পরিচিতি : বিশেষ নিবিড় সংশোধন ২০২৬ এর চূড়ান্ত ভোটার তালিকার সহিত 06-04-2026 তারিখ অবধি সংশোধিত নির্বাচক তালিকা																			
ভিত্তি তারিখ :	01-01-2026																				
সংশোধনের প্রকৃতি :	ধারাবাহিক সংশোধন 2026																				
প্রকাশনার তারিখ :	06-04-2026																				
2. অংশ ও নির্বাচনী এলাকার পূর্ণ বিবরণ :																					
অংশের ভাগ নং ও নাম :																					
1-কলমজোত		<table style="width: 100%; border-collapse: collapse;"> <tr> <td style="width: 60%;">প্রধান শহর/গ্রাম</td> <td style="width: 40%;">: কলম</td> </tr> <tr> <td>ওয়ার্ড</td> <td>:</td> </tr> <tr> <td>থানা</td> <td>: মাটিগাড়া</td> </tr> <tr> <td>গ্রাম পঞ্চায়েত</td> <td>: মাটিগাড়া - 1</td> </tr> <tr> <td>ব্লক</td> <td>: মাটিগাড়া</td> </tr> <tr> <td>মহকুমা</td> <td>: শিলিগুড়ি</td> </tr> <tr> <td>জেলা</td> <td>: দার্জিলিং</td> </tr> <tr> <td>পিন</td> <td>: 734012</td> </tr> </table>				প্রধান শহর/গ্রাম	: কলম	ওয়ার্ড	:	থানা	: মাটিগাড়া	গ্রাম পঞ্চায়েত	: মাটিগাড়া - 1	ব্লক	: মাটিগাড়া	মহকুমা	: শিলিগুড়ি	জেলা	: দার্জিলিং	পিন	: 734012
প্রধান শহর/গ্রাম	: কলম																				
ওয়ার্ড	:																				
থানা	: মাটিগাড়া																				
গ্রাম পঞ্চায়েত	: মাটিগাড়া - 1																				
ব্লক	: মাটিগাড়া																				
মহকুমা	: শিলিগুড়ি																				
জেলা	: দার্জিলিং																				
পিন	: 734012																				
3. ভোট গ্রহন কেন্দ্রের পূর্ণ বিবরণ :																					
ভোট গ্রহন কেন্দ্রের নং, নাম :		ভোট গ্রহন কেন্দ্রের শ্রেণী :		গ্রামীণ																	
312 - নর্থবেঙ্গল মেডিকেল কলেজ প্রাথমিক বিদ্যালয়		এই অংশে সহায়ক ভোটগ্রহন কেন্দ্রের সংখ্যা		1																	
ভোট গ্রহন কেন্দ্রের ঠিকানা :		:																			
নর্থবেঙ্গল মেডিকেল কলেজ প্রাথমিক বিদ্যালয়, ঘর-2, নর্থ বেঙ্গল মেডিকেল কলেজ ক্যাম্পাস																					
4. নির্বাচকের সংখ্যা :																					
প্রথম ক্রমিক নং	শেষ ক্রমিক নং	মোট সংখ্যা																			
		পুরুষ	মহিলা	তৃতীয় লিঙ্গ	মোট																
1	1416	603	654	0	1257																

নির্বাচক নিবন্ধন আধিকারিকের স্বাক্ষর

Nazri Naksha



Google Map View



Polling Station Building Front View



Polling Station Front View



Cad View

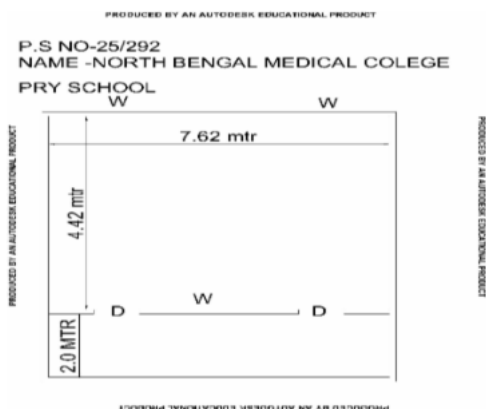

Key MAP View



1 নাম : মহঃ মমিরুল ইসলাম পিতার নাম: মহঃ কাশিরুদ্দিন বাড়ির নং : n0556 বয়স : 36 লিঙ্গ : পুরুষ	ZRS2047090 ফটো উপলব্ধ	2 নাম : মহঃ কাশিরুদ্দিন পিতার নাম: মহঃ আমিরুদ্দিন বাড়ির নং : n0556 বয়স : 57 লিঙ্গ : পুরুষ	ZRS3057627 ফটো উপলব্ধ	3 নাম : মহঃ সরীব পিতার নাম: মহঃ আমিরুদ্দিন বাড়ির নং : n0364 বয়স : 57 লিঙ্গ : পুরুষ	ZRS1375088 ফটো উপলব্ধ
4 নাম : মহঃ মমিরুল পিতার নাম: ফইজ বাড়ির নং : n0663 বয়স : 41 লিঙ্গ : পুরুষ	ZRS1705193 ফটো উপলব্ধ	5 নাম : সাবেদ ইসলাম পিতার নাম: মোহাম্মদ মোমীরুল বাড়ির নং : এন0663 বয়স : 23 লিঙ্গ : পুরুষ	ZRS3034964 ফটো উপলব্ধ	6 নাম : মহঃ মইনুল হক পিতার নাম: মহঃ ইজারুল হক বাড়ির নং : n0652 বয়স : 36 লিঙ্গ : পুরুষ	ZRS1705177 ফটো উপলব্ধ
Q 7 নাম : নিলাম দেবী স্বামীর নাম: মদন সুউদ্ধ বাড়ির নং : বয়স : 41 লিঙ্গ : মহিলা	ZRS2334977 ফটো উপলব্ধ	Q 8 নাম : ধর্মেন্দর মন্ডল পিতার নাম: মদন সুউদ্ধ বাড়ির নং : এন0835 বয়স : 21 লিঙ্গ : পুরুষ	ZRS2985687 ফটো উপলব্ধ	9 নাম : মুসলিমা বেগম পিতার নাম: মহঃ কাশিরুদ্দিন বাড়ির নং : n0556 বয়স : 34 লিঙ্গ : মহিলা	ZRS2047082 ফটো উপলব্ধ
10 নাম : মমেনা খাতুন স্বামীর নাম: কাশিরুদ্দিন মহম্মদ বাড়ির নং : n0556 বয়স : 56 লিঙ্গ : মহিলা	WB/04/025/0219474 ফটো উপলব্ধ	11 নাম : আমিনা খাতুন স্বামীর নাম: মহঃ ইজারুল বাড়ির নং : n0476 বয়স : 53 লিঙ্গ : মহিলা	GLQ4359527 ফটো উপলব্ধ	12 নাম : গুলসান ইয়াসমিন পিতার নাম: মহঃ সরিব বাড়ির নং : n0364 বয়স : 27 লিঙ্গ : মহিলা	ZRS2334837 ফটো উপলব্ধ
13 নাম : সাবিনায় ইয়াসমিন পিতার নাম: মহঃ সরীব বাড়ির নং : n0364 বয়স : 28 লিঙ্গ : মহিলা	ZRS2248201 ফটো উপলব্ধ	14 নাম : মহঃ নূর আলম পিতার নাম: মহঃ ইজারুল বাড়ির নং : n0634 বয়স : 32 লিঙ্গ : পুরুষ	ZRS1705151 ফটো উপলব্ধ	15 নাম : ল্যালা বেগম স্বামীর নাম: মহঃ মমিরুল ইসলাম বাড়ির নং : n0556 বয়স : 31 লিঙ্গ : মহিলা	ZRS2201838 ফটো উপলব্ধ
16 নাম : মহঃ মমিন ইসলাম পিতার নাম: মহঃ কাশিরুদ্দিন বাড়ির নং : n0556 বয়স : 35 লিঙ্গ : পুরুষ	ZRS2201960 ফটো উপলব্ধ	17 নাম : রুবি দেবী স্বামীর নাম: অশোক সিং বাড়ির নং : n0797 বয়স : 42 লিঙ্গ : মহিলা	ZRS2046118 ফটো উপলব্ধ	18 নাম : সুলক্ষনা ( পন্ডিত ) মজুমদার স্বামীর নাম: রাজু মজুমদার বাড়ির নং : n0763 বয়স : 40 লিঙ্গ : মহিলা	KDC2618429 ফটো উপলব্ধ
19 নাম : নীলিমা (বর্মন) রায় স্বামীর নাম: দয়াল চন্দ্র রায় বাড়ির নং : n0660 বয়স : 51 লিঙ্গ : মহিলা	GLQ3098662 ফটো উপলব্ধ	Q 20 নাম : মনিতা ঠাকুর স্বামীর নাম: শশী কুমার বাড়ির নং : এন0410 বয়স : 56 লিঙ্গ : মহিলা	LVR0629253 ফটো উপলব্ধ	Q 21 নাম : শশী কুমার রায় পিতার নাম: রামেশ্বর রায় বাড়ির নং : এন0410 বয়স : 53 লিঙ্গ : পুরুষ	YBT0008599 ফটো উপলব্ধ
22 নাম : বিকি গুরুং পিতার নাম: রাজেন গুরুং বাড়ির নং : n0410 বয়স : 29 লিঙ্গ : পুরুষ	ZRS2247831 ফটো উপলব্ধ	23 নাম : শীলা সুব্বা মায়ের নাম: অমতা সুব্বা বাড়ির নং : এন0035 বয়স : 51 লিঙ্গ : মহিলা	IBN1707462 ফটো উপলব্ধ	24 নাম : মনোজ অধিকারী পিতার নাম: গনেশ অধিকারী বাড়ির নং : n0227 বয়স : 47 লিঙ্গ : পুরুষ	ZRS1053073 ফটো উপলব্ধ
25 নাম : ময়না অধিকারী স্বামীর নাম: নরেশ অধিকারী বাড়ির নং : n0340 বয়স : 41 লিঙ্গ : মহিলা	GLQ4216412 ফটো উপলব্ধ	Q 26 নাম : চন্দ্র বাহাদুর অধিকারী পিতার নাম: গণেশ অধিকারী বাড়ির নং : বয়স : 31 লিঙ্গ : পুরুষ	ZRS1705565 ফটো উপলব্ধ	27 নাম : বিকাশ অধিকারী পিতার নাম: নরেশ অধিকারী বাড়ির নং : এন0001 বয়স : 22 লিঙ্গ : পুরুষ	ZRS2857043 ফটো উপলব্ধ
28 নাম : শান্তি রায় স্বামীর নাম: অর্জুন রায় বাড়ির নং : এন0272 বয়স : 31 লিঙ্গ : মহিলা	ZRS2843746 ফটো উপলব্ধ	29 নাম : মহীতোষ অধিকারী পিতার নাম: মনিমোহন অধিকারী বাড়ির নং : n0693 বয়স : 53 লিঙ্গ : পুরুষ	ZRS3090057 ফটো উপলব্ধ	30 নাম : ইন্দ্রানী অধিকারী ঘোষ স্বামীর নাম: মহিতোষ অধিকারী বাড়ির নং : n0693 বয়স : 53 লিঙ্গ : মহিলা	ZRS3073475 ফটো উপলব্ধ



31	ZRS2872695	ফটো উপলব্ধ	32	ZRS2334860	ফটো উপলব্ধ	33	ZRS2515260	ফটো উপলব্ধ
নাম : রাম প্রসাদ অধিকারী মায়ের নাম: মায়ী অধিকারী বাড়ির নং : 301 বয়স : 23 লিঙ্গ : পুরুষ			নাম : মায়ী অধিকারী স্বামীর নাম: পূর্ণ অধিকারী বাড়ির নং : n0824 বয়স : 46 লিঙ্গ : মহিলা			নাম : মোহাম্মদ হায়দার আলি পিতার নাম: মোহাম্মদ হসিরুল বাড়ির নং : n0898 বয়স : 30 লিঙ্গ : পুরুষ		
34	WB/04/025/021025	ফটো উপলব্ধ	35	ZRS1131101	ফটো উপলব্ধ	Q 36	YJC2510154	ফটো উপলব্ধ
নাম : মোহাম্মদ ইজারুল পিতার নাম: মহঃ আজিজুল বাড়ির নং : n0477 বয়স : 49 লিঙ্গ : পুরুষ			নাম : গোম উপাধ্যায় স্বামীর নাম: খেম প্রসাদ উপাধ্যায় বাড়ির নং : n0240 বয়স : 65 লিঙ্গ : মহিলা			নাম : সোনি রায় পিতার নাম: সঙ্কর রায় বাড়ির নং : এন0242 বয়স : 25 লিঙ্গ : পুরুষ		
37	ZRS2202000	ফটো উপলব্ধ	38	ZRS2334589	ফটো উপলব্ধ	39	ZRS1131127	ফটো উপলব্ধ
নাম : সুধির ওরাঁও পিতার নাম: মুদি ওরাঁও বাড়ির নং : n0242 বয়স : 31 লিঙ্গ : পুরুষ			নাম : চান্দনি উপাধ্যায় পিতার নাম: খেম প্রসাদ উপাধ্যায় বাড়ির নং : n0242 বয়স : 33 লিঙ্গ : মহিলা			নাম : খেম প্রসাদ উপাধ্যায় পিতার নাম: লীলাধর উপাধ্যায় বাড়ির নং : n0242 বয়স : 66 লিঙ্গ : পুরুষ		
40	ZRS1131135	ফটো উপলব্ধ	41	ZRS1877208	ফটো উপলব্ধ	42	ZRS2046936	ফটো উপলব্ধ
নাম : রশী উপাধ্যায় পিতার নাম: খেম প্রসাদ উপাধ্যায় বাড়ির নং : n0243 বয়স : 43 লিঙ্গ : মহিলা			নাম : ইগিনি একা পিতার নাম: আলবিনাশ একা বাড়ির নং : n0028 বয়স : 65 লিঙ্গ : পুরুষ			নাম : দীপক একা পিতার নাম: ইগিনি একা বাড়ির নং : n0028 বয়স : 31 লিঙ্গ : পুরুষ		
43	BQT3341674	ফটো উপলব্ধ	#2 44	GLQ4360095	ফটো উপলব্ধ	45	ZRS1877216	ফটো উপলব্ধ
নাম : রোজ প্রতীম একা স্বামীর নাম: প্রিন্স হেমরোম বাড়ির নং : n0772 বয়স : 43 লিঙ্গ : মহিলা			নাম : বিশাল জোসেফ একা পিতার নাম: হুন্ বিউস একা বাড়ির নং : 82 বয়স : 43 লিঙ্গ : পুরুষ			নাম : রোশন একা পিতার নাম: ইগিনি একা বাড়ির নং : n0028 বয়স : 32 লিঙ্গ : পুরুষ		
46	WB/04/025/0219339	ফটো উপলব্ধ	47	TQG1067115	ফটো উপলব্ধ	48	ZRS2792562	ফটো উপলব্ধ
নাম : রজনীয়া একা স্বামীর নাম: হুন্ বিউস একা বাড়ির নং : n0028 বয়স : 69 লিঙ্গ : মহিলা			নাম : ইন্দ্র কুমার কুমাই পিতার নাম: অম্বর বাহাদুর কুমাই বাড়ির নং : এন0903 বয়স : 69 লিঙ্গ : পুরুষ			নাম : মিনা একা স্বামীর নাম: বিশাল জোসেফ একা বাড়ির নং : এন0082 বয়স : 43 লিঙ্গ : মহিলা		
49	GLQ2582773	ফটো উপলব্ধ	50	ZRS1381078	ফটো উপলব্ধ	51	WB/04/025/0216014	ফটো উপলব্ধ
নাম : সন্দীপ কুমার ওবা পিতার নাম: সারদা নন্দ ওবা বাড়ির নং : n0480 বয়স : 44 লিঙ্গ : পুরুষ			নাম : রাগীনি ওবা স্বামীর নাম: সন্দীপ কুমার ওবা বাড়ির নং : n0479 বয়স : 34 লিঙ্গ : মহিলা			নাম : সারদা নন্দ ওবা পিতার নাম: রাম জনম ওবা বাড়ির নং : n0480 বয়স : 69 লিঙ্গ : পুরুষ		
52	ZRS3018074	ফটো উপলব্ধ	53	GLQ3726783	ফটো উপলব্ধ	54	WB/04/025/0219363	ফটো উপলব্ধ
নাম : বৃথুয়া ওরাঁও পিতার নাম: চুনীলাল ওরাঁও বাড়ির নং : n0037 বয়স : 52 লিঙ্গ : পুরুষ			নাম : সাবিত্রী ছেত্রী স্বামীর নাম: পবন কুমার ছেত্রী বাড়ির নং : n0037 বয়স : 59 লিঙ্গ : মহিলা			নাম : ফলো ওড়াও স্বামীর নাম: শ্রীমন ওড়াও বাড়ির নং : n0481 বয়স : 66 লিঙ্গ : মহিলা		
55	ZRS3018439	ফটো উপলব্ধ	56	WB/04/025/0219382	ফটো উপলব্ধ	57	WB/04/025/0219348	ফটো উপলব্ধ
নাম : মিনা ওরাঁও স্বামীর নাম: সেলবেস্টার ওরাঁও বাড়ির নং : n0481 বয়স : 66 লিঙ্গ : মহিলা			নাম : বাবুরাম ওড়াও পিতার নাম: জয়দেও ওড়াও বাড়ির নং : n0484 বয়স : 66 লিঙ্গ : পুরুষ			নাম : বাবুরাম ওড়াও পিতার নাম: মদোক ওড়াও বাড়ির নং : n0486 বয়স : 61 লিঙ্গ : পুরুষ		
58	WB/04/025/0219345	ফটো উপলব্ধ	59	ZRS1052471	ফটো উপলব্ধ	60	ZRS1237700	ফটো উপলব্ধ
নাম : রমনী ওড়াও স্বামীর নাম: ইসলাম ওড়াও বাড়ির নং : n0486 বয়স : 50 লিঙ্গ : মহিলা			নাম : সঞ্জয় ওরাও পিতার নাম: দশরথ ওরাও বাড়ির নং : n0486 বয়স : 37 লিঙ্গ : পুরুষ			নাম : সঞ্জয় ওরাও পিতার নাম: বাবুরাম ওরাও বাড়ির নং : n0486 বয়স : 35 লিঙ্গ : পুরুষ		

61 নাম : অনিল ওড়াও মায়ের নাম: আমছি ওরাও বাড়ির নং : n0485 বয়স : 36 লিঙ্গ : পুরুষ	ZRS1237692 ফটো উপলব্ধ	62 নাম : জেমেশ ওড়াও পিতার নাম: যমুনা ওড়াও বাড়ির নং : n0031 বয়স : 44 লিঙ্গ : পুরুষ	GLQ3725488 ফটো উপলব্ধ	63 নাম : মংড়াই ওড়াও স্বামীর নাম: চুনীলাল ওড়াও বাড়ির নং : n0037 বয়স : 76 লিঙ্গ : মহিলা	WB/04/025/0219353 ফটো উপলব্ধ
64 নাম : সরিতা ওরাংর পিতার নাম: সুরেশ ওরাংর বাড়ির নং : এন0038 বয়স : 24 লিঙ্গ : মহিলা	ZRS2695559 ফটো উপলব্ধ	65 নাম : মাস্তী রায় স্বামীর নাম: শরবন রায় বাড়ির নং : n0486 বয়স : 42 লিঙ্গ : মহিলা	GLQ3160231 ফটো উপলব্ধ	66 নাম : মিঠুন ওরাও পিতার নাম: বাবুরাম ওরাও বাড়ির নং : n0484 বয়স : 41 লিঙ্গ : পুরুষ	GLQ4219010 ফটো উপলব্ধ
67 নাম : অ্যমছি ওড়াও স্বামীর নাম: ঘাসিয়া ওড়াও বাড়ির নং : n0485 বয়স : 56 লিঙ্গ : মহিলা	WB/04/025/0219360 ফটো উপলব্ধ	68 নাম : রিনা মিজু স্বামীর নাম: হাবিল মিজু বাড়ির নং : n0486 বয়স : 40 লিঙ্গ : মহিলা	GLQ3724416 ফটো উপলব্ধ	69 নাম : গায়েত্রী ছেত্রী স্বামীর নাম: দীপক ছেত্রী বাড়ির নং : n0037 বয়স : 36 লিঙ্গ : মহিলা	ZRS2047033 ফটো উপলব্ধ
70 নাম : সুরেশ ওড়াও পিতার নাম: ফাওয়া ওড়াও বাড়ির নং : n0038 বয়স : 61 লিঙ্গ : পুরুষ	WB/04/025/0219357 ফটো উপলব্ধ	71 নাম : মরিয়াম ওরাও স্বামীর নাম: ইসাইল ওরাও বাড়ির নং : n0486 বয়স : 39 লিঙ্গ : মহিলা	ZRS1130772 ফটো উপলব্ধ	72 নাম : রুনা ওড়াও পিতার নাম: চুনীলাল ওড়াও বাড়ির নং : n0037 বয়স : 41 লিঙ্গ : পুরুষ	GLQ3725504 ফটো উপলব্ধ
73 নাম : নির্মালা ওরাও স্বামীর নাম: চিহ্ন ওরাও বাড়ির নং : n0038 বয়স : 35 লিঙ্গ : মহিলা	ZRS1507201 ফটো উপলব্ধ	74 নাম : স্ববিনা উরাও স্বামীর নাম: বৃথুয়া ওরাও বাড়ির নং : 0233 বয়স : 45 লিঙ্গ : মহিলা	GLQ4219861 ফটো উপলব্ধ	75 নাম : কম্পনা বর্মন স্বামীর নাম: বিমল বর্মন বাড়ির নং : এন0485 বয়স : 46 লিঙ্গ : মহিলা	ZRS2655306 ফটো উপলব্ধ
76 নাম : রীতা ওড়াও স্বামীর নাম: দশরথ ওড়াও বাড়ির নং : n0486 বয়স : 61 লিঙ্গ : মহিলা	WB/04/025/0219373 ফটো উপলব্ধ	77 নাম : বৃট্টনী ওড়াও স্বামীর নাম: ছোটবাও ওড়াও বাড়ির নং : n0486 বয়স : 53 লিঙ্গ : মহিলা	WB/04/025/0219379 ফটো উপলব্ধ	Q 78 নাম : হিরন বর্মন পিতার নাম: অভিরাম বর্মন বাড়ির নং : এন0030 বয়স : 33 লিঙ্গ : পুরুষ	ZRS2843639 ফটো উপলব্ধ
79 নাম : সীতা ওড়াও স্বামীর নাম: বরেন ওড়াও বাড়ির নং : n0486 বয়স : 51 লিঙ্গ : মহিলা	WB/04/025/0219346 ফটো উপলব্ধ	80 নাম : প্রমীলা ওড়াও পিতার নাম: বিহানু ওড়াও বাড়ির নং : n0486 বয়স : 36 লিঙ্গ : মহিলা	ZRS0958165 ফটো উপলব্ধ	81 নাম : বিকাশ ওরাও পিতার নাম: বৃথুয়া ওরাও বাড়ির নং : N0037 বয়স : 27 লিঙ্গ : পুরুষ	ZRS2609378 ফটো উপলব্ধ
82 নাম : মুদি ওড়াও পিতার নাম: ঘনসি ওড়াও বাড়ির নং : n0030 বয়স : 57 লিঙ্গ : পুরুষ	WB/04/025/0219684 ফটো উপলব্ধ	83 নাম : রুপনি ওড়াও স্বামীর নাম: মুদি ওড়াও বাড়ির নং : n0030 বয়স : 54 লিঙ্গ : মহিলা	WB/04/025/0219685 ফটো উপলব্ধ	84 নাম : গীতা ওড়াও স্বামীর নাম: জেমেশ ওড়াও বাড়ির নং : n0031 বয়স : 43 লিঙ্গ : মহিলা	GLQ3725496 ফটো উপলব্ধ
85 নাম : সুজীত ওরাও পিতার নাম: মোদি ওরাও বাড়ির নং : N0030 বয়স : 26 লিঙ্গ : পুরুষ	ZRS2609048 ফটো উপলব্ধ	86 নাম : অনিল ওড়াও পিতার নাম: শ্রীমন ওড়াও বাড়ির নং : n0027 বয়স : 49 লিঙ্গ : পুরুষ	WB/04/025/0219366 ফটো উপলব্ধ	87 নাম : বিকাশ ওরাংর পিতার নাম: রমেশ ওরাংর বাড়ির নং : 67 বয়স : 22 লিঙ্গ : পুরুষ	ZRS2930402 ফটো উপলব্ধ
88 নাম : রমেশ ওড়াও পিতার নাম: যমুনা ওড়াও বাড়ির নং : n0031 বয়স : 56 লিঙ্গ : পুরুষ	WB/04/025/0219369 ফটো উপলব্ধ	89 নাম : সালতী ওড়াও স্বামীর নাম: রমেশ ওড়াও বাড়ির নং : n0031 বয়স : 53 লিঙ্গ : মহিলা	WB/04/025/0219370 ফটো উপলব্ধ	90 নাম : প্রীতম ছেত্রী পিতার নাম: পবন ছেত্রী বাড়ির নং : n0037 বয়স : 42 লিঙ্গ : পুরুষ	GLQ4219531 ফটো উপলব্ধ

91 নাম : চিত্তামনি বেসরা (ওড়াও) স্বামীর নাম: মুদি ওড়াও বাড়ির নং : 100 বয়স : 38 লিঙ্গ : মহিলা	ZRS1053040 ফটো উপলব্ধ	92 নাম : আশারী ওড়াও স্বামীর নাম: সুরেশ ওড়াও বাড়ির নং : n0038 বয়স : 56 লিঙ্গ : মহিলা	WB/04/025/0219358 ফটো উপলব্ধ	93 নাম : মেনকা ওড়াউ স্বামীর নাম: রাজেশ ওড়াউ বাড়ির নং : n0481 বয়স : 45 লিঙ্গ : মহিলা	GLQ3724424 ফটো উপলব্ধ
94 নাম : সন্তোষ ওরাও পিতার নাম: ইসলাল ওরাও বাড়ির নং : n0486 বয়স : 30 লিঙ্গ : পুরুষ	ZRS2201424 ফটো উপলব্ধ	95 নাম : সাধনা বর্মন পিতার নাম: বিমল বর্মন বাড়ির নং : এন0030 বয়স : 26 লিঙ্গ : মহিলা	ZRS2792786 ফটো উপলব্ধ	96 নাম : জ্যোতি ছেত্রী স্বামীর নাম: মোহন ছেত্রী বাড়ির নং : n0037 বয়স : 49 লিঙ্গ : মহিলা	ZRS1130871 ফটো উপলব্ধ
97 নাম : সুশীল ওড়াও পিতার নাম: পুনাই ওড়াও বাড়ির নং : n0486 বয়স : 31 লিঙ্গ : পুরুষ	ZRS2047298 ফটো উপলব্ধ	98 নাম : নেহা রায় পিতার নাম: শ্রবণ রায় বাড়ির নং : এন0364 বয়স : 22 লিঙ্গ : মহিলা	ZRS2824811 ফটো উপলব্ধ	99 নাম : রুমা ওড়াও পিতার নাম: বাবুলাল ওড়াও বাড়ির নং : n0486 বয়স : 36 লিঙ্গ : মহিলা	ZRS0958322 ফটো উপলব্ধ
100 নাম : পবন কুমার ছেত্রী মায়ের নাম: পদ্মা ছেত্রী বাড়ির নং : n0037 বয়স : 69 লিঙ্গ : পুরুষ	GLQ3726791 ফটো উপলব্ধ	101 নাম : দীপক ছেত্রী পিতার নাম: পবন ছেত্রী বাড়ির নং : n0037 বয়স : 37 লিঙ্গ : পুরুষ	ZRS2047306 ফটো উপলব্ধ	102 নাম : সোনিয়া ওড়াও স্বামীর নাম: পুনাই ওড়াও বাড়ির নং : n0486 বয়স : 63 লিঙ্গ : মহিলা	WB/04/025/0219342 ফটো উপলব্ধ
103 নাম : রাশী ওড়াও স্বামীর নাম: লিটু ওড়াও বাড়ির নং : n0484 বয়স : 44 লিঙ্গ : মহিলা	GLQ3724440 ফটো উপলব্ধ	104 নাম : শুক্ল ওড়াও পিতার নাম: জগদেও ওড়াও বাড়ির নং : n0484 বয়স : 56 লিঙ্গ : পুরুষ	WB/04/025/0219380 ফটো উপলব্ধ	105 নাম : অপেল ওরাও পিতার নাম: সেলবেস্টর ওরাও বাড়ির নং : এন0481 বয়স : 49 লিঙ্গ : পুরুষ	ZRS2494359 ফটো উপলব্ধ
106 নাম : সুরেশ ওরাউ পিতার নাম: যমুনা ওরাউ বাড়ির নং : n0031 বয়স : 39 লিঙ্গ : পুরুষ	GLQ3727054 ফটো উপলব্ধ	107 নাম : লিটু ওড়াও পিতার নাম: চুনীলাল ওড়াও বাড়ির নং : n0037 বয়স : 48 লিঙ্গ : পুরুষ	ZRS2550937 ফটো উপলব্ধ	108 নাম : জ্যোতি ওরাও পিতার নাম: রমেশ ওরাও বাড়ির নং : N0031 বয়স : 24 লিঙ্গ : মহিলা	ZRS2609121 ফটো উপলব্ধ
109 নাম : রাজিব ওড়াও পিতার নাম: জেমস ওড়াও বাড়ির নং : এন0031 বয়স : 23 লিঙ্গ : পুরুষ	ZRS2696011 ফটো উপলব্ধ	110 নাম : বিমল বর্মন পিতার নাম: অগেন্দ্র বর্মন বাড়ির নং : এন0485 বয়স : 52 লিঙ্গ : পুরুষ	ZRS2695047 ফটো উপলব্ধ	111 নাম : রুমি উরাও স্বামীর নাম: সঞ্জিত ওরাও বাড়ির নং : 12 বয়স : 27 লিঙ্গ : মহিলা	ZRS2931517 ফটো উপলব্ধ
112 নাম : সালীতা ওরাও স্বামীর নাম: সঞ্জীব ওরাও বাড়ির নং : এন001 বয়স : 28 লিঙ্গ : মহিলা	ZRS2911238 ফটো উপলব্ধ	113 নাম : রাজেশ ওড়াও পিতার নাম: সালবেশতর ওড়াও বাড়ির নং : n0481 বয়স : 49 লিঙ্গ : পুরুষ	WB/04/025/0219350 ফটো উপলব্ধ	114 নাম : রোহান ওরাও পিতার নাম: রাজেশ ওরাও বাড়ির নং : এন0481 বয়স : 23 লিঙ্গ : পুরুষ	ZRS2988699 ফটো উপলব্ধ
115 নাম : সঞ্জিত ওরাও পিতার নাম: রমেশ ওরাও বাড়ির নং : এন0031 বয়স : 26 লিঙ্গ : পুরুষ	ZRS2494326 ফটো উপলব্ধ	116 নাম : ববিতা ওরাও পিতার নাম: সুরেশ ওরাও বাড়ির নং : এন0001 বয়স : 28 লিঙ্গ : মহিলা	ZRS2494037 ফটো উপলব্ধ	117 নাম : মুন্নি ওরাও স্বামীর নাম: অনিল ওরাও বাড়ির নং : n0027 বয়স : 40 লিঙ্গ : মহিলা	ZRS2248128 ফটো উপলব্ধ
118 নাম : সুকরাম ওরাও পিতার নাম: অনিল ওরাও বাড়ির নং : এন0027 বয়স : 21 লিঙ্গ : পুরুষ	ZRS2985695 ফটো উপলব্ধ	119 নাম : কিয়ান ওড়াও পিতার নাম: ছোটাবাও ওড়াও বাড়ির নং : n0485 বয়স : 29 লিঙ্গ : পুরুষ	ZRS2046720 ফটো উপলব্ধ	120 নাম : চাইনী ওড়াও স্বামীর নাম: বাবুলাল ওড়াও বাড়ির নং : n0486 বয়স : 56 লিঙ্গ : মহিলা	WB/04/025/0219349 ফটো উপলব্ধ

121 নাম : কামিনী ওরাও পিতার নাম: যমুনা ওরাও বাড়ির নং : N0031 বয়স : 24 লিঙ্গ : মহিলা	ZRS2609147 ফটো উপলব্ধ	122 নাম : শিভম ছেত্রী পিতার নাম: মোহন ছেত্রী বাড়ির নং : n0037 বয়স : 27 লিঙ্গ : পুরুষ	ZRS2334738 ফটো উপলব্ধ	123 নাম : অজয় ওরৌ পিতার নাম: লিটু ওরৌ বাড়ির নং : এন0037 বয়স : 21 লিঙ্গ : পুরুষ	ZRS2971604 ফটো উপলব্ধ
124 নাম : শালো ওড়াও স্বামীর নাম: শুক্র ওড়াও বাড়ির নং : n0484 বয়স : 53 লিঙ্গ : মহিলা	WB/04/025/0219381 ফটো উপলব্ধ	125 নাম : মাইনো ওরাও স্বামীর নাম: মিতুন ওরাও বাড়ির নং : n0484 বয়স : 38 লিঙ্গ : মহিলা	ZRS2354355 ফটো উপলব্ধ	126 নাম : সীমা ওড়াও পিতার নাম: দশরথ ওড়াও বাড়ির নং : n0486 বয়স : 40 লিঙ্গ : মহিলা	GLQ3726585 ফটো উপলব্ধ
127 নাম : দীপু বর্মন পিতার নাম: বিমল বর্মন বাড়ির নং : এন0030 বয়স : 27 লিঙ্গ : পুরুষ	ZRS2792778 ফটো উপলব্ধ	128 নাম : বনু ওঁড়াও পিতার নাম: মুদি ওঁড়াও বাড়ির নং : n0378 বয়স : 34 লিঙ্গ : মহিলা	ZRS1375245 ফটো উপলব্ধ	129 নাম : রঞ্জিতা ওরাও পিতার নাম: রুনা ওরাও বাড়ির নং : n0250 বয়স : 39 লিঙ্গ : মহিলা	ZRS1131200 ফটো উপলব্ধ
130 নাম : ইসাইল ওরাও পিতার নাম: সিমন ওরাও বাড়ির নং : n0483 বয়স : 40 লিঙ্গ : পুরুষ	ZRS1130764 ফটো উপলব্ধ	131 নাম : সুজিতা ওরাও পিতার নাম: রমেশ ওরাও বাড়ির নং : n0667 বয়স : 30 লিঙ্গ : মহিলা	ZRS2201325 ফটো উপলব্ধ	132 নাম : বিমল কুণ্ডু পিতার নাম: ক্ষেত্রমোহন কুণ্ডু বাড়ির নং : n0628 বয়স : 75 লিঙ্গ : পুরুষ	GLQ4357216 ফটো উপলব্ধ
133 নাম : মিনতী কুণ্ডু স্বামীর নাম: বিমল কুণ্ডু বাড়ির নং : এন0284 বয়স : 55 লিঙ্গ : মহিলা	KZC2670321 ফটো উপলব্ধ	134 নাম : গুনধর রায় পিতার নাম: পবিন রায় বাড়ির নং : n0284 বয়স : 38 লিঙ্গ : পুরুষ	ZRS1237999 ফটো উপলব্ধ	135 নাম : ভারতী রায় স্বামীর নাম: গুনধর রায় বাড়ির নং : n0284 বয়স : 36 লিঙ্গ : মহিলা	WDB1093202 ফটো উপলব্ধ
136 নাম : বিভাশা কুণ্ডু পিতার নাম: বিমল কুণ্ডু বাড়ির নং : এন0628 বয়স : 22 লিঙ্গ : মহিলা	ZRS2843613 ফটো উপলব্ধ	137 নাম : বিপ্লব কুমার পিতার নাম: বিদ্যেশ্বর ঝা বাড়ির নং : এন0367 বয়স : 35 লিঙ্গ : পুরুষ	NET0732024 ফটো উপলব্ধ	138 নাম : সুধীর কাজী পিতার নাম: দীনেশ কাজী বাড়ির নং : n0820 বয়স : 40 লিঙ্গ : পুরুষ	ZRS2334829 ফটো উপলব্ধ
139 নাম : সীমা কির্তনিয়া স্বামীর নাম: সুধান্য কির্তনিয়া বাড়ির নং : n0683 বয়স : 29 লিঙ্গ : মহিলা	ZRS2201549 ফটো উপলব্ধ	140 নাম : সকিনা খাতুন স্বামীর নাম: মোহাম্মদ সুলেমান বাড়ির নং : n0557 বয়স : 57 লিঙ্গ : মহিলা	ZRS2561421 ফটো উপলব্ধ	141 নাম : রাজিমা খাতুন স্বামীর নাম: খালিল হুসেন বাড়ির নং : n0811 বয়স : 30 লিঙ্গ : মহিলা	ZRS2334704 ফটো উপলব্ধ
142 নাম : সাহিদা খাতুন স্বামীর নাম: মোমীরুল ইসলাম বাড়ির নং : n0388 বয়স : 40 লিঙ্গ : মহিলা	ZRS2354348 ফটো উপলব্ধ	143 নাম : পিন্টু গুপ্তা পিতার নাম: রাম ব্রীজ গুপ্তা বাড়ির নং : n0670 বয়স : 47 লিঙ্গ : পুরুষ	ZRS2201390 ফটো উপলব্ধ	144 নাম : গুড়িয়া গুপ্তা স্বামীর নাম: রাকেশ গুপ্তা বাড়ির নং : n0463 বয়স : 42 লিঙ্গ : মহিলা	ZRS1907393 ফটো উপলব্ধ
145 নাম : নেহা গুরুং পিতার নাম: জং বাহাদুর গুরুং বাড়ির নং : এন0208 বয়স : 26 লিঙ্গ : মহিলা	ZRS2695781 ফটো উপলব্ধ	146 নাম : লীনা গুরুং পিতার নাম: মন বাহাদুর গুরুং বাড়ির নং : এন0208 বয়স : 47 লিঙ্গ : মহিলা	ZRS2786986 ফটো উপলব্ধ	147 নাম : জং বাহাদুর গুরুং পিতার নাম: মন বাহাদুর গুরুং বাড়ির নং : এন0208 বয়স : 48 লিঙ্গ : পুরুষ	ZRS2776540 ফটো উপলব্ধ
148 নাম : অনিল রায় পিতার নাম: অশ্বিনী রায় বাড়ির নং : n0208 বয়স : 47 লিঙ্গ : পুরুষ	ZRS1052778 ফটো উপলব্ধ	149 নাম : জ্যোতিষ রায় পিতার নাম: অনিল রায় বাড়ির নং : n0208 বয়স : 30 লিঙ্গ : পুরুষ	ZRS2201358 ফটো উপলব্ধ	150 নাম : সীতা গুরুং স্বামীর নাম: জং বাহাদুর গুরুং বাড়ির নং : n0208 বয়স : 46 লিঙ্গ : মহিলা	ZRS0839035 ফটো উপলব্ধ



151 নাম : সুজাতা রায় পিতার নাম: বিশু রায় বাড়ির নং : এন0208 বয়স : 32 লিঙ্গ : মহিলা	NEV1422088 ফটো উপলব্ধ	152 নাম : অরুণ কুমার গুরুং পিতার নাম: ভোটি গুরুং বাড়ির নং : n0633 বয়স : 73 লিঙ্গ : পুরুষ	WB/05/030/189195 ফটো উপলব্ধ	153 নাম : রোহিত গুরুং পিতার নাম: সুরজ বাহাদুর গুরুং বাড়ির নং : এন0001 বয়স : 25 লিঙ্গ : পুরুষ	ZRS2494094 ফটো উপলব্ধ
154 নাম : সুবোতী গুরুং পিতার নাম: মীনবাহাদুর গুরুং বাড়ির নং : n0492 বয়স : 73 লিঙ্গ : মহিলা	GLQ3128915 ফটো উপলব্ধ	155 নাম : শশী কলা গুরুং স্বামীর নাম: অরুণ কুমার গুরুং বাড়ির নং : n0633 বয়স : 70 লিঙ্গ : মহিলা	XEQ1273531 ফটো উপলব্ধ	156 নাম : মায়ী দেবী গুরুং স্বামীর নাম: সূর্য বাহাদুর গুরুং বাড়ির নং : n0611 বয়স : 53 লিঙ্গ : মহিলা	ZRS2047280 ফটো উপলব্ধ
157 নাম : সন্তোষ গুরুং পিতার নাম: দল বাহাদুর গুরুং বাড়ির নং : 76 বয়স : 49 লিঙ্গ : পুরুষ	ZRS2653665 ফটো উপলব্ধ	158 নাম : বিন্দু গুরুং পিতার নাম: রবীন গুরুং বাড়ির নং : n0830 বয়স : 38 লিঙ্গ : মহিলা	ZRS2334928 ফটো উপলব্ধ	159 নাম : সেলীনা গুরুং পিতার নাম: সূর্য বাহাদুর গুরুং বাড়ির নং : এন0611 বয়স : 21 লিঙ্গ : মহিলা	ZRS2938686 ফটো উপলব্ধ
160 নাম : নন্দা বাহাদুর গুরুং পিতার নাম: জামান বাহাদুর গুরুং বাড়ির নং : এন0278 বয়স : 65 লিঙ্গ : পুরুষ	ZRS2940450 ফটো উপলব্ধ	161 নাম : দিলমায়ী গুরুং স্বামীর নাম: দলবাহাদুর গুরুং বাড়ির নং : n0489 বয়স : 69 লিঙ্গ : মহিলা	WB/04/025/0219392 ফটো উপলব্ধ	Q 162 নাম : ববিতা গুরুং পিতার নাম: ডন বাহাদুর গুরুং বাড়ির নং : এন0412 বয়স : 31 লিঙ্গ : মহিলা	ZRS2781581 ফটো উপলব্ধ
163 নাম : কিপসি বোন গুরুং স্বামীর নাম: রবীন গুরুং বাড়ির নং : n0840 বয়স : 65 লিঙ্গ : মহিলা	ZRS2335024 ফটো উপলব্ধ	164 নাম : সুরেশ গুরুং পিতার নাম: দল বাহাদুর গুরুং বাড়ির নং : 79 বয়স : 41 লিঙ্গ : পুরুষ	GLQ3724515 ফটো উপলব্ধ	Q 165 নাম : হেনা গুরুং যোশি স্বামীর নাম: সুরেশ গুরুং বাড়ির নং : এন0263 বয়স : 36 লিঙ্গ : মহিলা	ZRS2776433 ফটো উপলব্ধ
166 নাম : কমল গুরুং পিতার নাম: মীন বাহাদুর গুরুং বাড়ির নং : n0492 বয়স : 45 লিঙ্গ : পুরুষ	GLQ3706363 ফটো উপলব্ধ	167 নাম : বিনু গুরুং পিতার নাম: রবীন গুরুং বাড়ির নং : n0828 বয়স : 41 লিঙ্গ : মহিলা	ZRS2334902 ফটো উপলব্ধ	168 নাম : শিল্পা গুরুং সরকার স্বামীর নাম: সুবির সরকার বাড়ির নং : n0881 বয়স : 41 লিঙ্গ : মহিলা	GLQ3207487 ফটো উপলব্ধ
169 নাম : রোহিত গুরুম পিতার নাম: রবীন গুরুম বাড়ির নং : n0827 বয়স : 36 লিঙ্গ : পুরুষ	ZRS2334894 ফটো উপলব্ধ	170 নাম : তানিমা গোস্বামী স্বামীর নাম: দেবাশিস গোস্বামী বাড়ির নং : 292 বয়স : 45 লিঙ্গ : মহিলা	ZRS1705615 ফটো উপলব্ধ	171 নাম : দেবাশিস গোস্বামী পিতার নাম: দীপক গোস্বামী বাড়ির নং : 292 বয়স : 42 লিঙ্গ : পুরুষ	GLQ4360129 ফটো উপলব্ধ
172 নাম : শম্ভু ঘোষ পিতার নাম: হরেকৃষ্ণ ঘোষ বাড়ির নং : n0666 বয়স : 41 লিঙ্গ : পুরুষ	GLQ4358321 ফটো উপলব্ধ	Q 173 নাম : সিমন্তু ঘোষ মায়ের নাম: বনমালা ঘোষ বাড়ির নং : বয়স : 51 লিঙ্গ : পুরুষ	GLQ4708798 ফটো উপলব্ধ	174 নাম : স্বাগত দে ঘোষ স্বামীর নাম: বিজয় ঘোষ বাড়ির নং : এন0374 বয়স : 48 লিঙ্গ : মহিলা	DRK1818103 ফটো উপলব্ধ
175 নাম : বিজয় ঘোষ পিতার নাম: নিখিল চন্দ্র ঘোষ বাড়ির নং : n0374 বয়স : 38 লিঙ্গ : পুরুষ	ZRS1375203 ফটো উপলব্ধ	176 নাম : পূজা ঘোষ পিতার নাম: প্রদীপ ঘোষ বাড়ির নং : n0848 বয়স : 33 লিঙ্গ : মহিলা	ZRS1882216 ফটো উপলব্ধ	177 নাম : মিন্টু ঘোষ পিতার নাম: ভীষ্মদেব ঘোষ বাড়ির নং : n0441 বয়স : 43 লিঙ্গ : পুরুষ	BQT3073830 ফটো উপলব্ধ
178 নাম : নিখিল ঘোষ পিতার নাম: রাধু শঙ্কর ঘোষ বাড়ির নং : n0494 বয়স : 57 লিঙ্গ : পুরুষ	WB/02/026/321210 ফটো উপলব্ধ	179 নাম : ভবানী ঘোষ স্বামীর নাম: নিখিল ঘোষ বাড়ির নং : n0383 বয়স : 52 লিঙ্গ : মহিলা	ZRS1375310 ফটো উপলব্ধ	180 নাম : মিঠু কুমার ঘোষ পিতার নাম: ভীষ্মদেব ঘোষ বাড়ির নং : n0440 বয়স : 42 লিঙ্গ : পুরুষ	BQT3073814 ফটো উপলব্ধ



181 নাম : সুনন্দা ঘোষ স্বামীর নাম: মিন্টু ঘোষ বাড়ির নং : n0441 বয়স : 31 লিঙ্গ : মহিলা	ZRS2047181 ফটো উপলব্ধ	182 নাম : অজয় ঘোষ পিতার নাম: নিখিল ঘোষ বাড়ির নং : n0359 বয়স : 36 লিঙ্গ : পুরুষ	ZRS1375039 ফটো উপলব্ধ	183 নাম : দেবব্রত ঘোষ রায় পিতার নাম: পবিত্র প্রভাত ঘোষ রায় বাড়ির নং : এ 123 বয়স : 48 লিঙ্গ : পুরুষ	GLQ2137206 ফটো উপলব্ধ
184 নাম : সম্পা চক্রবর্তী পিতার নাম: নিতাই চক্রবর্তী বাড়ির নং : n0795 বয়স : 36 লিঙ্গ : মহিলা	ZRS1053958 ফটো উপলব্ধ	185 নাম : তননিতা দাস বসাক স্বামীর নাম: চন্দন বসাক বাড়ির নং : এন0423 বয়স : 29 লিঙ্গ : মহিলা	ZRS2336055 ফটো উপলব্ধ	186 নাম : স্বাগতা চক্রবর্তী স্বামীর নাম: নিতাই চক্রবর্তী বাড়ির নং : n0794 বয়স : 57 লিঙ্গ : মহিলা	WB/04/025/6204112 ফটো উপলব্ধ
187 নাম : বিমলা চৌধুরী স্বামীর নাম: দিলীপ চৌধুরী বাড়ির নং : n0871 বয়স : 49 লিঙ্গ : মহিলা	ARE0019463 ফটো উপলব্ধ	188 নাম : রাজ চৌধুরী পিতার নাম: দিলীপ চৌধুরী বাড়ির নং : n0873 বয়স : 31 লিঙ্গ : পুরুষ	WDB2032134 ফটো উপলব্ধ	189 নাম : মুন মুন চৌধুরী স্বামীর নাম: উদয় চৌধুরী বাড়ির নং : এন0276 বয়স : 57 লিঙ্গ : মহিলা	ZRS2779148 ফটো উপলব্ধ
Q 190 নাম : দিলীপ চৌধুরী পিতার নাম: নাথনী চৌধুরী বাড়ির নং : বয়স : 54 লিঙ্গ : পুরুষ	ARE0019489 ফটো উপলব্ধ	191 নাম : রোহিত চৌধুরী পিতার নাম: দিলীপ চৌধুরী বাড়ির নং : n0872 বয়স : 30 লিঙ্গ : পুরুষ	WDB2032209 ফটো উপলব্ধ	Q 192 নাম : মিনা ছেত্রী স্বামীর নাম: শের বাহাদুর ছেত্রী বাড়ির নং : এন0412 বয়স : 34 লিঙ্গ : মহিলা	XEQ2118693 ফটো উপলব্ধ
193 নাম : প্রেরণা ছেত্রী সাহি স্বামীর নাম: অবিলাশ সাহি বাড়ির নং : 365 বয়স : 31 লিঙ্গ : মহিলা	ZRS1633601 ফটো উপলব্ধ	194 নাম : আশা ওরাও কুজুর পিতার নাম: লাসু ওরাও বাড়ির নং : এন0257 বয়স : 36 লিঙ্গ : মহিলা	ZRS2793826 ফটো উপলব্ধ	195 নাম : রেনুকা ছেত্রী স্বামীর নাম: রাজেশ ছেত্রী বাড়ির নং : n0857 বয়স : 42 লিঙ্গ : মহিলা	BQT1743061 ফটো উপলব্ধ
196 নাম : মিলন ছেত্রী পিতার নাম: রুদ্র ছেত্রী বাড়ির নং : n0499 বয়স : 27 লিঙ্গ : পুরুষ	ZRS2334654 ফটো উপলব্ধ	197 নাম : সাগর ছেত্রী পিতার নাম: কমল সিংহ ছেত্রী বাড়ির নং : n0039 বয়স : 50 লিঙ্গ : পুরুষ	WB/02/025/0165068 ফটো উপলব্ধ	198 নাম : চোকেশ্বরী ছেত্রী স্বামীর নাম: রাজ বাহাদুর ছেত্রী বাড়ির নং : n0257 বয়স : 64 লিঙ্গ : মহিলা	ZRS1131275 ফটো উপলব্ধ
199 নাম : কৃষ্ণ কুমার ছেত্রী মায়ের নাম: শান্তি ছেত্রী বাড়ির নং : n0450 বয়স : 30 লিঙ্গ : পুরুষ	ZRS2046555 ফটো উপলব্ধ	200 নাম : রাজেশ ছেত্রী মায়ের নাম: চোকেশ্বরী ছেত্রী বাড়ির নং : n0265 বয়স : 58 লিঙ্গ : পুরুষ	ZRS1131358 ফটো উপলব্ধ	201 নাম : চন্দা ছেত্রী স্বামীর নাম: কমল সিংহ ছেত্রী বাড়ির নং : 103 বয়স : 66 লিঙ্গ : মহিলা	GLQ4360137 ফটো উপলব্ধ
202 নাম : কমল সিং ছেত্রী পিতার নাম: জিৎ বাহাদুর ছেত্রী বাড়ির নং : 103 বয়স : 78 লিঙ্গ : পুরুষ	ZRS1507219 ফটো উপলব্ধ	203 নাম : রাধিকা ছেত্রী পিতার নাম: লক্ষ্মণ ছেত্রী বাড়ির নং : পাট নং 25/298 বয়স : 21 লিঙ্গ : মহিলা	ZRS2938751 ফটো উপলব্ধ	204 নাম : সুলব ছেত্রী পিতার নাম: কমল সিং ছেত্রী বাড়ির নং : 103 বয়স : 32 লিঙ্গ : পুরুষ	ZRS1507276 ফটো উপলব্ধ
205 নাম : উর্মিলা ওরাও স্বামীর নাম: সঞ্জয় ওরাও বাড়ির নং : n0039 বয়স : 33 লিঙ্গ : মহিলা	ZRS1877331 ফটো উপলব্ধ	206 নাম : লক্ষ্মণ কুমার ছেত্রী মায়ের নাম: পদ্মা ছেত্রী বাড়ির নং : n0041 বয়স : 57 লিঙ্গ : পুরুষ	ZRS2047025 ফটো উপলব্ধ	207 নাম : নিশা ছেত্রী স্বামীর নাম: রঞ্জিত ছেত্রী বাড়ির নং : n0259 বয়স : 43 লিঙ্গ : মহিলা	ZRS1405992 ফটো উপলব্ধ
208 নাম : রাম বাহাদুর ছেত্রী পিতার নাম: পূর্ণ বাহাদুর ছেত্রী বাড়ির নং : n0600 বয়স : 72 লিঙ্গ : পুরুষ	MYG2772507 ফটো উপলব্ধ	209 নাম : সন্নী ছেত্রী পিতার নাম: কমল সিং ছেত্রী বাড়ির নং : 103 বয়স : 36 লিঙ্গ : পুরুষ	ZRS1052737 ফটো উপলব্ধ	210 নাম : সুজতা ছেত্রী মায়ের নাম: চন্দা ছেত্রী বাড়ির নং : n0039 বয়স : 41 লিঙ্গ : মহিলা	GLQ3725603 ফটো উপলব্ধ



Q 211 নাম : রাজ বাহাদুর ছেত্রী পিতার নাম: বিষ্ণু প্রসাদ ছেত্রী বাড়ির নং : বয়স : 65 লিঙ্গ : পুরুষ	ZRS2201531 ফটো উপলব্ধ	212 নাম : শান্তি ছেত্রী স্বামীর নাম: ভক্ত বাহাদুর ছেত্রী বাড়ির নং : n0854 বয়স : 60 লিঙ্গ : মহিলা	BQT2085207 ফটো উপলব্ধ	213 নাম : কল্পনা ছেত্রী স্বামীর নাম: রুদ্র ছেত্রী বাড়ির নং : n0277 বয়স : 45 লিঙ্গ : মহিলা	ZRS1131440 ফটো উপলব্ধ
214 নাম : ভাবনা ছেত্রী পিতার নাম: রুদ্র ছেত্রী বাড়ির নং : এন0499 বয়স : 22 লিঙ্গ : মহিলা	ZRS2843589 ফটো উপলব্ধ	215 নাম : সুরজ ছেত্রী পিতার নাম: ভক্তবাহাদুর ছেত্রী বাড়ির নং : n0729 বয়স : 32 লিঙ্গ : পুরুষ	ZRS1103365 ফটো উপলব্ধ	216 নাম : রাহুল ছেত্রী পিতার নাম: রাজেশ ছেত্রী বাড়ির নং : এন0025 বয়স : 22 লিঙ্গ : পুরুষ	ZRS2871002 ফটো উপলব্ধ
217 নাম : সাবন কুমার ছেত্রী পিতার নাম: কমল সিং ছেত্রী বাড়ির নং : 103 বয়স : 40 লিঙ্গ : পুরুষ	ZRS1877323 ফটো উপলব্ধ	218 নাম : রুদ্র ছেত্রী পিতার নাম: ভীম ছেত্রী বাড়ির নং : n0499 বয়স : 47 লিঙ্গ : পুরুষ	ZRS1130814 ফটো উপলব্ধ	219 নাম : রুকমানি ছেত্রী স্বামীর নাম: লক্ষ্মণ ছেত্রী বাড়ির নং : n0041 বয়স : 39 লিঙ্গ : মহিলা	ZRS2202554 ফটো উপলব্ধ
220 নাম : দীপিকা ছেত্রী পিতার নাম: লক্ষ্মণ বাড়ির নং : এন0041 বয়স : 20 লিঙ্গ : মহিলা	ZRS3011525 ফটো উপলব্ধ	221 নাম : সুনিতা ছেত্রী পিতার নাম: ভক্ত বাহাদুর ছেত্রী বাড়ির নং : n0728 বয়স : 35 লিঙ্গ : মহিলা	ZRS1664085 ফটো উপলব্ধ	222 নাম : ভগবতী ছেত্রী (অধিকারী) স্বামীর নাম: মনোজ অধিকারী বাড়ির নং : n0330 বয়স : 42 লিঙ্গ : মহিলা	MHX2806297 ফটো উপলব্ধ
223 নাম : ওমপ্রকাশ জয়সি পিতার নাম: মানিকরাম জয়সি বাড়ির নং : n0186 বয়স : 60 লিঙ্গ : পুরুষ	GLQ4786950 ফটো উপলব্ধ	224 নাম : শরৎ সাহা পিতার নাম: প্রানবন্ধু সাহা বাড়ির নং : এন0418 বয়স : 37 লিঙ্গ : পুরুষ	YUG0078741 ফটো উপলব্ধ	225 নাম : মিথুন রাজবহার মায়ের নাম: বিশাখা রাজভর বাড়ির নং : এন0258 বয়স : 35 লিঙ্গ : পুরুষ	ZMJ1694058 ফটো উপলব্ধ
226 নাম : পূজা উপাধ্যায় পিতার নাম: খেমপ্রসাদ উপাধ্যায় বাড়ির নং : n0258 বয়স : 38 লিঙ্গ : মহিলা	ZRS1131283 ফটো উপলব্ধ	227 নাম : অনুকূল চন্দ্র পাল পিতার নাম: মাখন চন্দ্র পাল বাড়ির নং : এন0258 বয়স : 44 লিঙ্গ : পুরুষ	CQJ2651701 ফটো উপলব্ধ	228 নাম : অঞ্জনা শিলাল স্বামীর নাম: ভূপাল শিলাল বাড়ির নং : এন0258 বয়স : 44 লিঙ্গ : মহিলা	LZS4589008 ফটো উপলব্ধ
229 নাম : সঞ্জীব কুমার জিহা পিতার নাম: বিজয় কুমার জিহা বাড়ির নং : এন0258 বয়স : 51 লিঙ্গ : পুরুষ	ZRS2776771 ফটো উপলব্ধ	230 নাম : মনীষা শিলাল পিতার নাম: ভূপাল শিলাল বাড়ির নং : পি-25/85/এ বয়স : 22 লিঙ্গ : মহিলা	ZRS2994762 ফটো উপলব্ধ	231 নাম : লীনা টোপ্পো পিতার নাম: কিশোর টোপ্পো বাড়ির নং : 353 বয়স : 36 লিঙ্গ : মহিলা	NTL0981324 ফটো উপলব্ধ
232 নাম : রাহুল ঠাকুর পিতার নাম: অজিত ঠাকুর বাড়ির নং : এন0798 বয়স : 25 লিঙ্গ : পুরুষ	ZRS2494318 ফটো উপলব্ধ	233 নাম : রীতা ঠাকুর পিতার নাম: অজিত ঠাকুর বাড়ির নং : কলম জোত বয়স : 22 লিঙ্গ : মহিলা	ZRS2843720 ফটো উপলব্ধ	#2 234 নাম : বিকাশ ঠাকুর পিতার নাম: প্রমোদ ঠাকুর বাড়ির নং : এন0245 বয়স : 22 লিঙ্গ : পুরুষ	ZRS2824803 ফটো উপলব্ধ
235 নাম : প্রমোদ ঠাকুর পিতার নাম: দেবকান্ত ঠাকুর বাড়ির নং : n0021 বয়স : 43 লিঙ্গ : পুরুষ	ZRS2201796 ফটো উপলব্ধ	236 নাম : পিঙ্কি ঠাকুর স্বামীর নাম: চন্দন ঠাকুর বাড়ির নং : n0695 বয়স : 30 লিঙ্গ : মহিলা	ZRS2201317 ফটো উপলব্ধ	237 নাম : কৌশলা ঠাকুর স্বামীর নাম: অজিত ঠাকুর বাড়ির নং : n0799 বয়স : 40 লিঙ্গ : মহিলা	ZRS1406412 ফটো উপলব্ধ
238 নাম : সঞ্জু ঠাকুর স্বামীর নাম: প্রমোদ ঠাকুর বাড়ির নং : n0021 বয়স : 42 লিঙ্গ : মহিলা	ZRS2201853 ফটো উপলব্ধ	239 নাম : খুশবু ঠাকুর পিতার নাম: প্রমোদ ঠাকুর বাড়ির নং : এন0245 বয়স : 21 লিঙ্গ : মহিলা	ZRS2899367 ফটো উপলব্ধ	Q 240 নাম : অজিত ঠাকুর পিতার নাম: রামদয়াল ঠাকুর বাড়ির নং : বয়স : 45 লিঙ্গ : পুরুষ	ZRS1378629 ফটো উপলব্ধ

241 নাম : উষা ঠাকুর স্বামীর নাম: আধ্য প্রসাদ ঠাকুর বাড়ির নং : n0081 বয়স : 48 লিঙ্গ : মহিলা	ZRS1406222 ফটো উপলব্ধ	242 নাম : উজ্জল কুমার ঠাকুর পিতার নাম: অধ্যায় প্রসাদ ঠাকুর বাড়ির নং : n0081 বয়স : 29 লিঙ্গ : পুরুষ	ZRS2046811 ফটো উপলব্ধ	243 নাম : রানজু দেবী স্বামীর নাম: ভোলু মল্লিক বাড়ির নং : n0500 বয়স : 42 লিঙ্গ : মহিলা	REM2370088 ফটো উপলব্ধ
244 নাম : শিবা ডোম পিতার নাম: বালেশ্বর ডোম বাড়ির নং : n0500 বয়স : 32 লিঙ্গ : পুরুষ	ZRS2046597 ফটো উপলব্ধ	245 নাম : রহিত তামাং পিতার নাম: হরকা সিং তামাং বাড়ির নং : n0044 বয়স : 35 লিঙ্গ : পুরুষ	ZRS1375138 ফটো উপলব্ধ	246 নাম : হরকা সিং তামাং পিতার নাম: কৃষ্ণ বাহাদুর তামাং বাড়ির নং : n0044 বয়স : 82 লিঙ্গ : পুরুষ	GLQ2583342 ফটো উপলব্ধ
247 নাম : হেমা তামাং পিতার নাম: হরকা সিং তামাং বাড়ির নং : n0044 বয়স : 42 লিঙ্গ : মহিলা	ZRS2202257 ফটো উপলব্ধ	248 নাম : রাম কুমার তামাং পিতার নাম: প্রেমলাল তামাং বাড়ির নং : KALAM JOTE বয়স : 49 লিঙ্গ : পুরুষ	GLQ2443125 ফটো উপলব্ধ	249 নাম : সীতা তামাং স্বামীর নাম: হরকা সিং তামাং বাড়ির নং : n0044 বয়স : 68 লিঙ্গ : মহিলা	GLQ2583334 ফটো উপলব্ধ
250 নাম : আকাজ্জা তামাং পিতার নাম: আকাশ তামাং বাড়ির নং : এন0044 বয়স : 23 লিঙ্গ : মহিলা	ZRS2776508 ফটো উপলব্ধ	251 নাম : প্রীথি তামাং পিতার নাম: হরকা সিং তামাং বাড়ির নং : 110 বয়স : 39 লিঙ্গ : মহিলা	GLQ4626578 ফটো উপলব্ধ	Q 252 নাম : কুণাল প্রধান পিতার নাম: জং বাহাদুর প্রধান বাড়ির নং : এন0044 বয়স : 35 লিঙ্গ : পুরুষ	ZRS2930360 ফটো উপলব্ধ
253 নাম : বিদীত তামাং পিতার নাম: রাম কুমার তামাং বাড়ির নং : KALAM JOTE বয়স : 26 লিঙ্গ : পুরুষ	ZRS2404218 ফটো উপলব্ধ	254 নাম : মীনা তামাং স্বামীর নাম: বিক্রম তামাং বাড়ির নং : n0665 বয়স : 36 লিঙ্গ : মহিলা	ZRS1217538 ফটো উপলব্ধ	255 নাম : দিলীপ তামাং পিতার নাম: কাঞ্চা তামাং বাড়ির নং : n0502 বয়স : 68 লিঙ্গ : পুরুষ	ZRS2551901 ফটো উপলব্ধ
256 নাম : বীর কুমার তামাং পিতার নাম: শ্রী বাহাদুর তামাং বাড়ির নং : n0357 বয়স : 57 লিঙ্গ : পুরুষ	ZRS1554393 ফটো উপলব্ধ	257 নাম : জেনিফার তামাং পিতার নাম: জন জোসেফ তামাং বাড়ির নং : এন0001 বয়স : 44 লিঙ্গ : মহিলা	GLQ2582518 ফটো উপলব্ধ	258 নাম : তাশি তামাং পিতার নাম: রাম কুমার তামাং বাড়ির নং : এন0065 বয়স : 43 লিঙ্গ : পুরুষ	ZRS2930055 ফটো উপলব্ধ
259 নাম : অপুনা প্রধান স্বামীর নাম: পুষ্পন তামাং বাড়ির নং : এন0385 বয়স : 30 লিঙ্গ : মহিলা	ZRS2654564 ফটো উপলব্ধ	260 নাম : জীবন রয় পিতার নাম: টারীনী রয় বাড়ির নং : এন065 বয়স : 35 লিঙ্গ : পুরুষ	ZRS2930386 ফটো উপলব্ধ	261 নাম : জীতেন্দ্র তামাং পিতার নাম: প্রেম তামাং বাড়ির নং : n0385 বয়স : 54 লিঙ্গ : পুরুষ	MFW2521680 ফটো উপলব্ধ
262 নাম : অভিনীতা তামাং পিতার নাম: জিতেন্দ্র তামাং বাড়ির নং : এন0385 বয়স : 25 লিঙ্গ : মহিলা	ZRS2776524 ফটো উপলব্ধ	Q 263 নাম : পিংকি তামাং পিতার নাম: শিরিং তামাং বাড়ির নং : বয়স : 37 লিঙ্গ : মহিলা	ZRS2247948 ফটো উপলব্ধ	264 নাম : ধন মায়ী তামাং স্বামীর নাম: মন বাহাদুর তামাং বাড়ির নং : n0650 বয়স : 69 লিঙ্গ : মহিলা	GLQ3162435 ফটো উপলব্ধ
265 নাম : অঞ্জলী তামাং পিতার নাম: মন বাহাদুর তামাং বাড়ির নং : n0650 বয়স : 36 লিঙ্গ : মহিলা	ZRS0962639 ফটো উপলব্ধ	266 নাম : লকপা ডান্ডে তামাং পিতার নাম: তাশি তামাং বাড়ির নং : এন0256 বয়স : 22 লিঙ্গ : পুরুষ	ZRS2942910 ফটো উপলব্ধ	267 নাম : কেয়া পাল (মেত্র) স্বামীর নাম: রমেন্দ্রমোহন পাল বাড়ির নং : 111 বয়স : 35 লিঙ্গ : মহিলা	ZRS1240225 ফটো উপলব্ধ
268 নাম : ধনমায়ী তামাং স্বামীর নাম: হরিবাহাদুর তামাং বাড়ির নং : 107 বয়স : 76 লিঙ্গ : মহিলা	GLQ4360244 ফটো উপলব্ধ	269 নাম : বিক্রম তামাং পিতার নাম: লক্ষন তামাং বাড়ির নং : n0184 বয়স : 42 লিঙ্গ : পুরুষ	ZRS0962712 ফটো উপলব্ধ	270 নাম : বাসুদেব রায় পিতার নাম: নুপেন্দ্র নাথ রায় বাড়ির নং : এন0123 বয়স : 39 লিঙ্গ : পুরুষ	NEV0741223 ফটো উপলব্ধ

271	GLQ2585891	ফটো উপলব্ধ	272	ZRS2201978	ফটো উপলব্ধ	273	HNF5242160	ফটো উপলব্ধ
নাম : হরি বাহাদুর তামাং পিতার নাম: ধন বাহাদুর তামাং বাড়ির নং : n0043 বয়স : 76 লিঙ্গ : পুরুষ			নাম : অভিজিৎ তামাঙ্গ পিতার নাম: জিতেন্দ্র তামাঙ্গ বাড়ির নং : n0129 বয়স : 31 লিঙ্গ : পুরুষ			নাম : নিলিমা দেবী স্বামীর নাম: বির কুমার তামাং বাড়ির নং : n0357 বয়স : 56 লিঙ্গ : মহিলা		
274	ZRS1375013	ফটো উপলব্ধ	275	GLQ4219580	ফটো উপলব্ধ	276	NFH1395813	ফটো উপলব্ধ
নাম : শ্রী বাহাদুর তামাং পিতার নাম: বীর বাহাদুর তামাং বাড়ির নং : n0602 বয়স : 88 লিঙ্গ : পুরুষ			নাম : ভাস্কর তামাং পিতার নাম: মন বাহাদুর তামাং বাড়ির নং : n0650 বয়স : 39 লিঙ্গ : পুরুষ			নাম : পূজা লামা তামাং পিতার নাম: কর্ণবীর লামা তামাং বাড়ির নং : এন0385 বয়স : 33 লিঙ্গ : মহিলা		
277	WB/04/025/0219449	ফটো উপলব্ধ	278	ZRS2046787	ফটো উপলব্ধ	279	ZRS2047363	ফটো উপলব্ধ
নাম : শতীশ বর্মণ পিতার নাম: যোগেন বর্মণ বাড়ির নং : 409 বয়স : 49 লিঙ্গ : পুরুষ			নাম : প্রেরনা তামাং পিতার নাম: প্রেম কুমার তামাং বাড়ির নং : n0490 বয়স : 29 লিঙ্গ : মহিলা			নাম : অঞ্জনা তামাং স্বামীর নাম: নির্মল তামাং বাড়ির নং : n0385 বয়স : 46 লিঙ্গ : মহিলা		
Q 280	WB/06/037/645264	ফটো উপলব্ধ	Q 281	ZRS2047348	ফটো উপলব্ধ	282	ZRS1238237	ফটো উপলব্ধ
নাম : শিরিং তামাং পিতার নাম: কল বাহাদুর তামাং বাড়ির নং : বয়স : 65 লিঙ্গ : পুরুষ			নাম : সুনিতা কুমারী তামাং পিতার নাম: আয়ত সিং তামাং বাড়ির নং : বয়স : 49 লিঙ্গ : মহিলা			নাম : শান্তি মায়া তামাং স্বামীর নাম: লাল বাহাদুর তামাং বাড়ির নং : n0331 বয়স : 64 লিঙ্গ : মহিলা		
283	ZRS1374362	ফটো উপলব্ধ	284	ZRS1052828	ফটো উপলব্ধ	285	ZRS1406008	ফটো উপলব্ধ
নাম : পুনম তামাং লামা পিতার নাম: লাল বাহাদুর তামাং বাড়ির নং : n0331 বয়স : 38 লিঙ্গ : মহিলা			নাম : কমলবাহাদুর তামাং পিতার নাম: হরিবাহাদুর তামাং বাড়ির নং : 107 বয়স : 44 লিঙ্গ : পুরুষ			নাম : বিমলা তামাং পিতার নাম: হরি বাহাদুর তামাং বাড়ির নং : n0043 বয়স : 39 লিঙ্গ : মহিলা		
286	BXB2290054	ফটো উপলব্ধ	287	ZRS2609709	ফটো উপলব্ধ	288	GLQ3161700	ফটো উপলব্ধ
নাম : হেমা তামাং স্বামীর নাম: বিকাশ তামাং বাড়ির নং : n0502 বয়স : 44 লিঙ্গ : মহিলা			নাম : পুষ্পন লামা পিতার নাম: কর্ণবীর লামা বাড়ির নং : N0385 বয়স : 29 লিঙ্গ : পুরুষ			নাম : কালিদাস বর্মণ পিতার নাম: মোহনি বর্মণ বাড়ির নং : C-041 বয়স : 44 লিঙ্গ : পুরুষ		
289	ZRS1238054	ফটো উপলব্ধ	290	GLQ3561511	ফটো উপলব্ধ	291	ZRS2447142	ফটো উপলব্ধ
নাম : প্যাট্রিক তামাং পিতার নাম: জন যোশেফ তামাং বাড়ির নং : n0045 বয়স : 51 লিঙ্গ : পুরুষ			নাম : রেখা তামাং স্বামীর নাম: পাসাং তামাং বাড়ির নং : n0117 বয়স : 60 লিঙ্গ : মহিলা			নাম : সামবনা রাই পিতার নাম: পদম বাহাদুর রাই বাড়ির নং : এন0873 বয়স : 27 লিঙ্গ : মহিলা		
292	ZRS1238245	ফটো উপলব্ধ	293	ZRS3106127	ফটো উপলব্ধ	294	ZRS3016714	ফটো উপলব্ধ
নাম : প্রীতম তামাং পিতার নাম: লাল বাহাদুর তামাং বাড়ির নং : n0331 বয়স : 37 লিঙ্গ : পুরুষ			নাম : উর্মিলা তামাং স্বামীর নাম: আয়তা সিং তামাং বাড়ির নং : n0404 বয়স : 69 লিঙ্গ : মহিলা			নাম : সুনিল তামাং পিতার নাম: আয়তা সিং তামাং বাড়ির নং : n0404 বয়স : 48 লিঙ্গ : পুরুষ		
295	GLQ3162427	ফটো উপলব্ধ	Q 296	WB/06/037/645386	ফটো উপলব্ধ	297	GLQ4360228	ফটো উপলব্ধ
নাম : চক্রবর্তী তামাং স্বামীর নাম: ওং শিরিং তামাং বাড়ির নং : n0109 বয়স : 72 লিঙ্গ : মহিলা			নাম : কম্পনা তামাং স্বামীর নাম: শিরিং তামাং বাড়ির নং : বয়স : 58 লিঙ্গ : মহিলা			নাম : সতীশ কুমার তামাং পিতার নাম: ওং শিরিং তামাং বাড়ির নং : 320 বয়স : 48 লিঙ্গ : পুরুষ		
298	ZRS3016920	ফটো উপলব্ধ	Q 299	ZRS2046605	ফটো উপলব্ধ	300	ZRS1238229	ফটো উপলব্ধ
নাম : সীতা তামাং পিতার নাম: হরি বাহাদুর তামাং বাড়ির নং : এন0043 বয়স : 46 লিঙ্গ : মহিলা			নাম : মায়ী থাপা স্বামীর নাম: দিল বাহাদুর থাপা বাড়ির নং : বয়স : 51 লিঙ্গ : মহিলা			নাম : লাল বাহাদুর তামাং পিতার নাম: শ্যাম বাহাদুর তামাং বাড়ির নং : n0331 বয়স : 68 লিঙ্গ : পুরুষ		



301 নাম : শিবানী তামাং স্বামীর নাম: প্রীতম তামাং বাড়ির নং : পাট নং 25/309 বয়স : 28 লিঙ্গ : মহিলা	ZRS2990539 ফটো উপলব্ধ	302 নাম : পঞ্চম তামাং পিতার নাম: লাল বাহাদুর তামাং বাড়ির নং : n0370 বয়স : 34 লিঙ্গ : পুরুষ	ZRS1375161 ফটো উপলব্ধ	303 নাম : প্রনয় তামাং পিতার নাম: পাশাং তামাং বাড়ির নং : n0377 বয়স : 33 লিঙ্গ : পুরুষ	ZRS1375237 ফটো উপলব্ধ
304 নাম : অশিষ তামাং পিতার নাম: বিকাশ তামাং বাড়ির নং : এন0502 বয়স : 25 লিঙ্গ : পুরুষ	ZRS2494250 ফটো উপলব্ধ	Q 305 নাম : মিনু তামাং স্বামীর নাম: পত্রিক তামাং বাড়ির নং : বয়স : 50 লিঙ্গ : মহিলা	ZRS2047199 ফটো উপলব্ধ	306 নাম : পাশাং তামাং পিতার নাম: লাল বাহাদুর তামাং বাড়ির নং : n0117 বয়স : 63 লিঙ্গ : পুরুষ	GLQ3725751 ফটো উপলব্ধ
307 নাম : দীপ চরণ বর্মণ পিতার নাম: কালিদাস বর্মণ বাড়ির নং : এন0041 বয়স : 20 লিঙ্গ : পুরুষ	ZRS2960482 ফটো উপলব্ধ	308 নাম : কিরণ তামাং পিতার নাম: চাঁদ কুমার তামাং বাড়ির নং : n0468 বয়স : 44 লিঙ্গ : পুরুষ	CTB1795459 ফটো উপলব্ধ	309 নাম : মন বাহাদুর তামাং পিতার নাম: রাম বাহাদুর তামাং বাড়ির নং : n0650 বয়স : 84 লিঙ্গ : পুরুষ	GLQ3162443 ফটো উপলব্ধ
310 নাম : গীতা তামাং স্বামীর নাম: কর্ণবির তামাং বাড়ির নং : n0385 বয়স : 53 লিঙ্গ : মহিলা	DNF2613750 ফটো উপলব্ধ	311 নাম : অভিযান তামাং পিতার নাম: জিতেন্দ্র তামাং বাড়ির নং : পাট নং 25/309 বয়স : 20 লিঙ্গ : পুরুষ	ZRS2990927 ফটো উপলব্ধ	312 নাম : রেখা বুড়া স্বামীর নাম: দেবী প্রসাদ বুড়া বাড়ির নং : এন045 বয়স : 49 লিঙ্গ : মহিলা	ZRS2912368 ফটো উপলব্ধ
313 নাম : পুনম বর্মণ পিতার নাম: সুনিল বর্মণ বাড়ির নং : এন0436 বয়স : 25 লিঙ্গ : মহিলা	ZRS2496115 ফটো উপলব্ধ	314 নাম : নিতা তামাং (ছেত্রী) স্বামীর নাম: কিরণ তামাং বাড়ির নং : n0469 বয়স : 40 লিঙ্গ : মহিলা	CTB2190221 ফটো উপলব্ধ	315 নাম : রেজিনা তিরকী স্বামীর নাম: ইগনেসিয়াস তিরকী বাড়ির নং : n0504 বয়স : 56 লিঙ্গ : মহিলা	ZRS1506906 ফটো উপলব্ধ
316 নাম : রোশন থাপা পিতার নাম: অনিল কুমার থাপা বাড়ির নং : n0008 বয়স : 32 লিঙ্গ : পুরুষ	ZRS1507342 ফটো উপলব্ধ	317 নাম : মহিমা থাপা পিতার নাম: শেখর কুমার থাপা বাড়ির নং : এন0636 বয়স : 26 লিঙ্গ : মহিলা	ZRS2790632 ফটো উপলব্ধ	318 নাম : মিঠু দাস পিতার নাম: জীবন দাস বাড়ির নং : এ123 বয়স : 35 লিঙ্গ : মহিলা	WDB1618784 ফটো উপলব্ধ
319 নাম : যমুনা থাপা স্বামীর নাম: ওম বাহাদুর থাপা বাড়ির নং : n0618 বয়স : 39 লিঙ্গ : মহিলা	ZRS2201507 ফটো উপলব্ধ	Q 320 নাম : দীল বাহাদুর থাপা পিতার নাম: চিত্ত বাহাদুর থাপা বাড়ির নং : বয়স : 51 লিঙ্গ : পুরুষ	ZRS1524578 ফটো উপলব্ধ	321 নাম : পুষ্পা থাপা স্বামীর নাম: শেখর থাপা বাড়ির নং : n0636 বয়স : 52 লিঙ্গ : মহিলা	WB/04/025/0219687 ফটো উপলব্ধ
322 নাম : মীনা থাপা স্বামীর নাম: অশোক থাপা বাড়ির নং : n0010 বয়স : 50 লিঙ্গ : মহিলা	GLQ3725785 ফটো উপলব্ধ	323 নাম : রোশনী থাপা মায়ের নাম: তারা থাপা বাড়ির নং : n0010 বয়স : 32 লিঙ্গ : মহিলা	ZRS1877471 ফটো উপলব্ধ	324 নাম : সন্তোষ নায়েক পিতার নাম: দশরথ নায়েক বাড়ির নং : এন0487 বয়স : 29 লিঙ্গ : পুরুষ	ZRS2046464 ফটো উপলব্ধ
325 নাম : আকাশ খাপা পিতার নাম: অশোক খাপা বাড়ির নং : n0010 বয়স : 30 লিঙ্গ : পুরুষ	ZRS1876820 ফটো উপলব্ধ	326 নাম : বাসনা বর্মণ (বিশ্বাস) স্বামীর নাম: বাপী বর্মণ বাড়ির নং : n0010 বয়স : 32 লিঙ্গ : মহিলা	ZRS1877448 ফটো উপলব্ধ	Q 327 নাম : সচিন থাপা পিতার নাম: দিল বাহাদুর থাপা বাড়ির নং : N0618 বয়স : 24 লিঙ্গ : পুরুষ	ZRS2609543 ফটো উপলব্ধ
328 নাম : দিপক কুমার থাপা পিতার নাম: বল বাহাদুর থাপা বাড়ির নং : n0487 বয়স : 38 লিঙ্গ : পুরুষ	ZRS0958173 ফটো উপলব্ধ	329 নাম : স্মৃতি গুরুং পিতার নাম: সন্তোষ গুরুং বাড়ির নং : এন0010 বয়স : 25 লিঙ্গ : মহিলা	ZRS2776599 ফটো উপলব্ধ	330 নাম : অশোক থাপা পিতার নাম: শেরবাহাদুর থাপা বাড়ির নং : n0010 বয়স : 59 লিঙ্গ : পুরুষ	GLQ3725777 ফটো উপলব্ধ

331	ZRS1406065	ফটো উপলব্ধ	332	ZRS1524586	ফটো উপলব্ধ	333	ZRS1554302	ফটো উপলব্ধ
নাম : পবিত্রা থাপা স্বামীর নাম: চিত্র বাহাদুর থাপা বাড়ির নং : n0618 বয়স : 85 লিঙ্গ : মহিলা			নাম : ওম বাহাদুর থাপা পিতার নাম: চিত্র বাহাদুর থাপা বাড়ির নং : n0618 বয়স : 46 লিঙ্গ : পুরুষ			নাম : দীপক বাহাদুর থাপা পিতার নাম: চিত্র বাহাদুর থাপা বাড়ির নং : n0618 বয়স : 40 লিঙ্গ : পুরুষ		
334	ZRS1876911	ফটো উপলব্ধ	335	ZRS2202091	ফটো উপলব্ধ	336	ZRS2046639	ফটো উপলব্ধ
নাম : কমল থাপা পিতার নাম: ধন বাহাদুর থাপা বাড়ির নং : n0121 বয়স : 30 লিঙ্গ : পুরুষ			নাম : জয়া থাপা পিতার নাম: শেখর থাপা বাড়ির নং : n0636 বয়স : 29 লিঙ্গ : মহিলা			নাম : উমা থাপা স্বামীর নাম: সহদেব কুমার থাপা বাড়ির নং : n0576 বয়স : 29 লিঙ্গ : মহিলা		
337	ZRS2779106	ফটো উপলব্ধ	338	GLQ3725793	ফটো উপলব্ধ	339	ZRS2651115	ফটো উপলব্ধ
নাম : যশোদা দেবী থাপা পিতার নাম: ধন বাহাদুর থাপা বাড়ির নং : এন0121 বয়স : 23 লিঙ্গ : মহিলা			নাম : মায়্যা গুরুং স্বামীর নাম: সন্তোষ গুরুং বাড়ির নং : এন0010 বয়স : 45 লিঙ্গ : মহিলা			নাম : অনিল কুমার থাপা পিতার নাম: শের বাহাদুর থাপা বাড়ির নং : এন0010 বয়স : 53 লিঙ্গ : পুরুষ		
340	LZS1395706	ফটো উপলব্ধ	341	ZRS2494292	ফটো উপলব্ধ	342	ZRS1052703	ফটো উপলব্ধ
নাম : মঞ্জু গুরুং থাপা স্বামীর নাম: রোশন থাপা বাড়ির নং : এন0008 বয়স : 39 লিঙ্গ : মহিলা			নাম : অজয় থাপা পিতার নাম: অশোক থাপা বাড়ির নং : এন0010 বয়স : 25 লিঙ্গ : পুরুষ			নাম : রানা রায় পিতার নাম: অনিল রায় বাড়ির নং : n0121 বয়স : 35 লিঙ্গ : পুরুষ		
343	ZRS2899409	ফটো উপলব্ধ	344	GLQ3161627	ফটো উপলব্ধ	345	GLQ3561552	ফটো উপলব্ধ
নাম : দিব্যা তামাং স্বামীর নাম: দীপক কুমার থাপা বাড়ির নং : এন0487 বয়স : 29 লিঙ্গ : মহিলা			নাম : তারা থাপা স্বামীর নাম: অনিল থাপা বাড়ির নং : n0010 বয়স : 53 লিঙ্গ : মহিলা			নাম : শিমু থাপা স্বামীর নাম: ধন বাহাদুর থাপা বাড়ির নং : n0121 বয়স : 60 লিঙ্গ : মহিলা		
Q 346	ZRS2391332	ফটো উপলব্ধ	347	GLQ3161577	ফটো উপলব্ধ	348	GLQ2583128	ফটো উপলব্ধ
নাম : কপিল থাপা পিতার নাম: দিল বাহাদুর থাপা বাড়ির নং : বয়স : 26 লিঙ্গ : পুরুষ			নাম : শেরবাহাদুর থাপা পিতার নাম: হরকাবাহাদুর থাপা বাড়ির নং : পাট নং 25/298 বয়স : 83 লিঙ্গ : পুরুষ			নাম : রতন দত্ত পিতার নাম: কেট্ট মোহন দত্ত বাড়ির নং : n0629 বয়স : 47 লিঙ্গ : পুরুষ		
349	GLQ4355954	ফটো উপলব্ধ	Q 350	UWS0006627	ফটো উপলব্ধ	351	ZRS2933356	ফটো উপলব্ধ
নাম : বীনা দত্ত স্বামীর নাম: রতন দত্ত বাড়ির নং : n0731 বয়স : 42 লিঙ্গ : মহিলা			নাম : হরি মায়্যা দুলাল পিতার নাম: এল কে দুলাল বাড়ির নং : এন903 বয়স : 45 লিঙ্গ : মহিলা			নাম : প্রিয়া কুমারী পিতার নাম: ইন্দ্র কুমার কুমারী বাড়ির নং : এন0903 বয়স : 24 লিঙ্গ : মহিলা		
352	ZRS2933364	ফটো উপলব্ধ	353	ZRS2536126	ফটো উপলব্ধ	354	WB/32/225/378531	ফটো উপলব্ধ
নাম : শ্রেয়া কুমারী পিতার নাম: ইন্দ্র কুমার কুমারী বাড়ির নং : এন0903 বয়স : 26 লিঙ্গ : মহিলা			নাম : অঞ্জলি দাস স্বামীর নাম: শম্ভু ঘোষ বাড়ির নং : এন0666 বয়স : 33 লিঙ্গ : মহিলা			নাম : গৌরিমন দামাই পিতার নাম: হস্ত বাহাদুর দামাই বাড়ির নং : n0414 বয়স : 74 লিঙ্গ : পুরুষ		
Q 355	ZRS2047223	ফটো উপলব্ধ	356	WB/32/225/378456	ফটো উপলব্ধ	357	ZRS2047231	ফটো উপলব্ধ
নাম : মানু দামাই স্বামীর নাম: অনুপ দামাই বাড়ির নং : বয়স : 37 লিঙ্গ : মহিলা			নাম : অম্বিকা দামাই স্বামীর নাম: গৌরিমন দামাই বাড়ির নং : n0414 বয়স : 63 লিঙ্গ : মহিলা			নাম : দিপীকা সেবা (মল) স্বামীর নাম: মনোজ সেবা বাড়ির নং : n0414 বয়স : 38 লিঙ্গ : মহিলা		
358	ZRS2695740	ফটো উপলব্ধ	359	ZRS2334746	ফটো উপলব্ধ	360	ZRS1877083	ফটো উপলব্ধ
নাম : ভাবেশ দাশ পিতার নাম: নিশী কান্তা দাশ বাড়ির নং : এন0405 বয়স : 40 লিঙ্গ : পুরুষ			নাম : অশোক কুমার দাস পিতার নাম: কৌশল্যা দেবী ভগত বাড়ির নং : n0813 বয়স : 39 লিঙ্গ : পুরুষ			নাম : রানা দাস পিতার নাম: মনু দাস বাড়ির নং : n0178 বয়স : 32 লিঙ্গ : পুরুষ		



361 নাম : মমতা দাস স্বামীর নাম: দিনেশ দাস বাড়ির নং : বৃথ নং 298 বয়স : 66 লিঙ্গ : মহিলা	ZRS2907376 ফটো উপলব্ধ	Q 362 নাম : মালতী রায় পিতার নাম: হিতেশ্বর রায় বাড়ির নং : এন0681 বয়স : 39 লিঙ্গ : মহিলা	KZC2795631 ফটো উপলব্ধ	363 নাম : নারায়ণ দাস পিতার নাম: অধির দাস বাড়ির নং : n0681 বয়স : 47 লিঙ্গ : পুরুষ	ZRS2201523 ফটো উপলব্ধ
364 নাম : শিল্পি দাস স্বামীর নাম: নারায়ণ দাস বাড়ির নং : n0680 বয়স : 40 লিঙ্গ : মহিলা	ZRS2201515 ফটো উপলব্ধ	365 নাম : সুদীপতা কুমার দাস পিতার নাম: সুব্রত দাস বাড়ির নং : n0738 বয়স : 30 লিঙ্গ : পুরুষ	ZRS2202166 ফটো উপলব্ধ	366 নাম : মলিনা দাস স্বামীর নাম: সুব্রত দাস বাড়ির নং : n0740 বয়স : 54 লিঙ্গ : মহিলা	WB/03/021/426394 ফটো উপলব্ধ
367 নাম : বসন্ত ভৌমিক পিতার নাম: শঙ্কর ভৌমিক বাড়ির নং : n0139 বয়স : 30 লিঙ্গ : পুরুষ	ZRS2046829 ফটো উপলব্ধ	368 নাম : সঞ্জু পাশোয়ান দাস স্বামীর নাম: ললন দাস বাড়ির নং : n0509 বয়স : 40 লিঙ্গ : মহিলা	ZRS2354363 ফটো উপলব্ধ	369 নাম : শঙ্কর ভৌমিক পিতার নাম: কানাই লাল ভৌমিক বাড়ির নং : n0139 বয়স : 50 লিঙ্গ : পুরুষ	GLQ4219614 ফটো উপলব্ধ
370 নাম : চিত্ত রঞ্জন দাস পিতার নাম: প্রফুল্ল চন্দ্র দাস বাড়ির নং : 409 বয়স : 52 লিঙ্গ : পুরুষ	GLQ4626693 ফটো উপলব্ধ	371 নাম : পায়েল দাস পিতার নাম: চিত্ত রঞ্জন দাস বাড়ির নং : এন409 বয়স : 20 লিঙ্গ : মহিলা	ZRS3021854 ফটো উপলব্ধ	372 নাম : গায়ত্রী দাস স্বামীর নাম: গঙ্গা দাস বাড়ির নং : n0509 বয়স : 66 লিঙ্গ : মহিলা	WB/04/025/0219401 ফটো উপলব্ধ
373 নাম : লালন দাস মায়ের নাম: গায়ত্রী দাস বাড়ির নং : n0509 বয়স : 42 লিঙ্গ : পুরুষ	GLQ4219143 ফটো উপলব্ধ	374 নাম : সৌরভ দাস পিতার নাম: সুব্রত দাস বাড়ির নং : n0739 বয়স : 34 লিঙ্গ : পুরুষ	ZRS2202174 ফটো উপলব্ধ	375 নাম : সুব্রত দাস পিতার নাম: গীরেন চন্দ্র দাস বাড়ির নং : n0741 বয়স : 61 লিঙ্গ : পুরুষ	ZRS2354413 ফটো উপলব্ধ
376 নাম : শান্তি ওরাওঁ স্বামীর নাম: রাজ ওরাওঁ বাড়ির নং : n0509 বয়স : 30 লিঙ্গ : মহিলা	ZRS2202422 ফটো উপলব্ধ	Q 377 নাম : অঞ্জলী দেবনাথ মায়ের নাম: লক্ষ্মী দেবনাথ বাড়ির নং : বয়স : 37 লিঙ্গ : মহিলা	ZRS1873959 ফটো উপলব্ধ	Q 378 নাম : সেফালী দেবনাথ মায়ের নাম: অঞ্জলি দেবনাথ বাড়ির নং : এন0880 বয়স : 20 লিঙ্গ : মহিলা	ZRS2957850 ফটো উপলব্ধ
Q 379 নাম : লক্ষ্মী দেবনাথ স্বামীর নাম: সুরেশ দেবনাথ বাড়ির নং : বয়স : 66 লিঙ্গ : মহিলা	ZRS1553783 ফটো উপলব্ধ	380 নাম : রুনা দেবনাথ নাথ স্বামীর নাম: গৌতম নাথ বাড়ির নং : n0684 বয়স : 46 লিঙ্গ : মহিলা	MFW2753341 ফটো উপলব্ধ	381 নাম : রাজ কুমার রাওয়ান পিতার নাম: রাম প্রকাশ রাওয়ান বাড়ির নং : n0301 বয়স : 43 লিঙ্গ : পুরুষ	ZRS2248078 ফটো উপলব্ধ
382 নাম : বিকি রাওয়ান পিতার নাম: রাম প্রকাশ রাওয়ান বাড়ির নং : n0301 বয়স : 38 লিঙ্গ : পুরুষ	ZRS2248086 ফটো উপলব্ধ	383 নাম : রীতিকা বর্মন পিতার নাম: পূর্ণ বর্মন বাড়ির নং : এন0301 বয়স : 24 লিঙ্গ : মহিলা	ZRS2695930 ফটো উপলব্ধ	384 নাম : আশা হুসৈন স্বামীর নাম: নবীন হুসৈন বাড়ির নং : N0301 বয়স : 42 লিঙ্গ : মহিলা	ZRS2608917 ফটো উপলব্ধ
385 নাম : লখিম্দের সিংহ পিতার নাম: মৃত গোরখ সিংহ বাড়ির নং : এন0289 বয়স : 39 লিঙ্গ : পুরুষ	ZRS2655280 ফটো উপলব্ধ	386 নাম : ইন্দ্রিরা রাওত (ছেত্রী) স্বামীর নাম: রাজকুমার রাওত বাড়ির নং : n0301 বয়স : 41 লিঙ্গ : মহিলা	LZS4094348 ফটো উপলব্ধ	387 নাম : রঞ্জু দেবী স্বামীর নাম: লখিম্দের সিংহ বাড়ির নং : এন0289 বয়স : 52 লিঙ্গ : মহিলা	ZRS2695104 ফটো উপলব্ধ
388 নাম : লক্ষ্মী দেবী স্বামীর নাম: রাম প্রকাশ রাওয়ান বাড়ির নং : n0301 বয়স : 69 লিঙ্গ : মহিলা	ZRS1238310 ফটো উপলব্ধ	389 নাম : দীপা নন্দী(সাহা) স্বামীর নাম: বাপি নন্দী বাড়ির নং : n0596 বয়স : 48 লিঙ্গ : মহিলা	ZRS1055599 ফটো উপলব্ধ	390 নাম : বাপী নন্দী পিতার নাম: যুগোল নন্দী বাড়ির নং : n0596 বয়স : 53 লিঙ্গ : পুরুষ	WB/04/025/0213171 ফটো উপলব্ধ



391 নাম : শুভনীল নাথ পিতার নাম: গৌতম নাথ বাড়ির নং : 105 বয়স : 21 লিঙ্গ : পুরুষ	ZRS2899375 ফটো উপলব্ধ	392 নাম : পৌতম নাথ পিতার নাম: সত্যেন্দ্র নাথ বাড়ির নং : n0685 বয়স : 64 লিঙ্গ : পুরুষ	ZRS2201572 ফটো উপলব্ধ	393 নাম : রোহিত নাথক পিতার নাম: সুরজ নাথক বাড়ির নং : এন0518 বয়স : 22 লিঙ্গ : পুরুষ	ZRS2843647 ফটো উপলব্ধ
394 নাম : প্রিতি নাথক পিতার নাম: সরজ নাথক বাড়ির নং : এন0001 বয়স : 25 লিঙ্গ : মহিলা	ZRS2494136 ফটো উপলব্ধ	395 নাম : রঞ্জিতা নাথক পিতার নাম: দশরথ নাথক বাড়ির নং : n0718 বয়স : 32 লিঙ্গ : মহিলা	ZRS2201986 ফটো উপলব্ধ	396 নাম : সিলু নাথক স্বামীর নাম: এলেশ নাথক বাড়ির নং : n0518 বয়স : 43 লিঙ্গ : মহিলা	GLQ3160496 ফটো উপলব্ধ
397 নাম : প্রীতম নাথক পিতার নাম: ইলীউস নাথক বাড়ির নং : এন0518 বয়স : 22 লিঙ্গ : পুরুষ	ZRS2843654 ফটো উপলব্ধ	398 নাম : অশু নাথক পিতার নাম: লোবন নাথক বাড়ির নং : n0518 বয়স : 61 লিঙ্গ : পুরুষ	WB/04/025/0219421 ফটো উপলব্ধ	Q 399 নাম : লক্ষী নাথক স্বামীর নাম: কজরু নাথক বাড়ির নং : বয়স : 38 লিঙ্গ : মহিলা	ZRS1237494 ফটো উপলব্ধ
400 নাম : কৃষ্ণী নাথক পিতার নাম: মাদু নাথক বাড়ির নং : n0654 বয়স : 34 লিঙ্গ : মহিলা	ZRS1367440 ফটো উপলব্ধ	401 নাম : ফুলদেও নাথক পিতার নাম: গুনা নাথক বাড়ির নং : n0518 বয়স : 56 লিঙ্গ : পুরুষ	WB/04/025/0219412 ফটো উপলব্ধ	402 নাম : কজরু নাথক পিতার নাম: বিনঘু নাথক বাড়ির নং : n0518 বয়স : 43 লিঙ্গ : পুরুষ	GLQ3726551 ফটো উপলব্ধ
403 নাম : সোনা নাথক পিতার নাম: ফুলদেও নাথক বাড়ির নং : n0518 বয়স : 31 লিঙ্গ : পুরুষ	ZRS2047215 ফটো উপলব্ধ	404 নাম : সরজু নাথক পিতার নাম: বিঙ্গু নাথক বাড়ির নং : n0518 বয়স : 49 লিঙ্গ : পুরুষ	WB/04/025/0219409 ফটো উপলব্ধ	405 নাম : মুন্না নাথক পিতার নাম: ফুলদেও নাথক বাড়ির নং : n0518 বয়স : 29 লিঙ্গ : পুরুষ	ZRS2046712 ফটো উপলব্ধ
406 নাম : আশা নাথক স্বামীর নাম: ফুলদেও নাথক বাড়ির নং : n0518 বয়স : 53 লিঙ্গ : মহিলা	WB/04/025/0219413 ফটো উপলব্ধ	407 নাম : শান্তি নাথক স্বামীর নাম: মংকু নাথক বাড়ির নং : n0518 বয়স : 56 লিঙ্গ : মহিলা	WB/04/025/0219406 ফটো উপলব্ধ	408 নাম : ভোগমনিয়া নাথক স্বামীর নাম: দশরথ নাথক বাড়ির নং : n0669 বয়স : 53 লিঙ্গ : মহিলা	ZRS2201382 ফটো উপলব্ধ
409 নাম : বিষ্ণু নাথক পিতার নাম: মাংকু নাথক বাড়ির নং : n0512 বয়স : 39 লিঙ্গ : পুরুষ	GLQ4626339 ফটো উপলব্ধ	410 নাম : কবিলাস নাথক স্বামীর নাম: যতন নাথক বাড়ির নং : n0518 বয়স : 76 লিঙ্গ : মহিলা	WB/04/025/0219404 ফটো উপলব্ধ	Q 411 নাম : ললিত প্রধান পিতার নাম: প্রেম রাইদুর প্রধান বাড়ির নং : বয়স : 41 লিঙ্গ : পুরুষ	ZRS1238120 ফটো উপলব্ধ
412 নাম : করুনা তামাং (প্রধান) স্বামীর নাম: ললিত প্রধান বাড়ির নং : n0051 বয়স : 40 লিঙ্গ : মহিলা	AVV0522045 ফটো উপলব্ধ	413 নাম : দীপঙ্কর প্রধান পিতার নাম: মনি কুমার প্রধান বাড়ির নং : n0427 বয়স : 33 লিঙ্গ : পুরুষ	ZRS1705573 ফটো উপলব্ধ	Q 414 নাম : মুন্না প্রধান স্বামীর নাম: সঞ্জু প্রধান বাড়ির নং : এন0026 বয়স : 36 লিঙ্গ : মহিলা	ZRS2781607 ফটো উপলব্ধ
Q 415 নাম : বিজয় প্রধান পিতার নাম: সঞ্জু প্রধান বাড়ির নং : এন0026 বয়স : 20 লিঙ্গ : পুরুষ	ZRS2956589 ফটো উপলব্ধ	416 নাম : উষাদেবী প্রসাদ স্বামীর নাম: রমেশ প্রসাদ বাড়ির নং : n0519 বয়স : 61 লিঙ্গ : মহিলা	WB/04/025/0219133 ফটো উপলব্ধ	417 নাম : দীপু কুমার প্রসাদ পিতার নাম: রমেশ প্রসাদ বাড়ির নং : n0519 বয়স : 39 লিঙ্গ : পুরুষ	GLQ4219069 ফটো উপলব্ধ
418 নাম : চন্দন পাল পিতার নাম: ধনঞ্জয় পাল বাড়ির নং : n0864 বয়স : 42 লিঙ্গ : পুরুষ	LPC2276004 ফটো উপলব্ধ	419 নাম : বাসনা পাল স্বামীর নাম: পল্টন পাল বাড়ির নং : n0833 বয়স : 28 লিঙ্গ : মহিলা	ZRS2334951 ফটো উপলব্ধ	420 নাম : জয়ধন পাল পিতার নাম: মহেন্দ্র চন্দ্র পাল বাড়ির নং : n0821 বয়স : 42 লিঙ্গ : পুরুষ	YSL1621028 ফটো উপলব্ধ

421 নাম : কাকলি পাল স্বামীর নাম: চন্দন পাল বাড়ির নং : n0865 বয়স : 35 লিঙ্গ : মহিলা	YSL2198588	Q 422 নাম : অমর রায় পিতার নাম: মন বাহাদুর রায় বাড়ির নং : এন0170 বয়স : 23 লিঙ্গ : পুরুষ	ZRS2843670	423 নাম : যতীন্দ্র পাল পিতার নাম: শচীন্দ্র পাল বাড়ির নং : 326 বয়স : 69 লিঙ্গ : পুরুষ	GLQ4360335
424 নাম : উত্তম পাল পিতার নাম: যতীন্দ্র পাল বাড়ির নং : 326 বয়স : 46 লিঙ্গ : পুরুষ	GLQ4360350	425 নাম : লিপ্টন পাল পিতার নাম: যতীন্দ্র নাথ পাল বাড়ির নং : n0114 বয়স : 41 লিঙ্গ : পুরুষ	GLQ3561479	426 নাম : পল্টন পাল পিতার নাম: যতীন্দ্র পাল বাড়ির নং : 326 বয়স : 38 লিঙ্গ : পুরুষ	GLQ4626602
427 নাম : খুকুমনি পাল স্বামীর নাম: যতীন্দ্র নাথ পাল বাড়ির নং : 326 বয়স : 61 লিঙ্গ : মহিলা	GLQ4360343	428 নাম : সন্ধ্যা পাল স্বামীর নাম: লিপ্টন পাল বাড়ির নং : n0114 বয়স : 36 লিঙ্গ : মহিলা	ZRS1238286	429 নাম : সারথী পাল স্বামীর নাম: জয়ধান পাল বাড়ির নং : n0826 বয়স : 38 লিঙ্গ : মহিলা	ZRS2334886
430 নাম : নিমাই পাল পিতার নাম: রামচন্দ্র পৌল বাড়ির নং : এন0072 বয়স : 39 লিঙ্গ : পুরুষ	YSL1509876	431 নাম : দীলিপ কুমার শর্মা পিতার নাম: নরেন্দ্র শর্মা বাড়ির নং : এন0428 বয়স : 32 লিঙ্গ : পুরুষ	ZRS2182012	432 নাম : দীপা শর্মা পিতার নাম: নরেন্দ্র শর্মা বাড়ির নং : এন0428 বয়স : 31 লিঙ্গ : মহিলা	ZRS2182004
433 নাম : রোহিত কুমার রায় মায়ের নাম: লিলি দেবী রায় বাড়ির নং : এন0428 বয়স : 31 লিঙ্গ : পুরুষ	ZRS3035078	434 নাম : পূজা পৌল পিতার নাম: আলোক পৌল বাড়ির নং : কলমজোত বয়স : 28 লিঙ্গ : মহিলা	ZRS2541753	435 নাম : হিমাংশু বর্মণ পিতার নাম: লক্ষ্মীকান্ত বর্মণ বাড়ির নং : n0658 বয়স : 57 লিঙ্গ : পুরুষ	WB/01/007/429557
436 নাম : পঙ্কজ বর্মণ পিতার নাম: পরিমল বর্মণ বাড়ির নং : এন0011 বয়স : 25 লিঙ্গ : পুরুষ	ZRS2776763	437 নাম : বিজয় বর্মণ পিতার নাম: হিমাংশু বর্মণ বাড়ির নং : n0656 বয়স : 34 লিঙ্গ : পুরুষ	RNL1844356	438 নাম : অনিতা বর্মণ স্বামীর নাম: পরিমল বর্মণ বাড়ির নং : n0011 বয়স : 44 লিঙ্গ : মহিলা	GLQ2583326
439 নাম : যমুনা বর্মণ স্বামীর নাম: আদিত্য বর্মণ বাড়ির নং : n0620 বয়স : 66 লিঙ্গ : মহিলা	WB/04/025/0216193	440 নাম : গীতা বর্মণ স্বামীর নাম: রমেন বর্মণ বাড়ির নং : n0643 বয়স : 47 লিঙ্গ : মহিলা	ZRS1374412	441 নাম : কেশব বর্মণ পিতার নাম: বিরেন বর্মণ বাড়ির নং : n0246 বয়স : 36 লিঙ্গ : পুরুষ	ZRS1131168
442 নাম : কমল বর্মণ পিতার নাম: প্রসন্ন বর্মণ বাড়ির নং : n0023 বয়স : 35 লিঙ্গ : পুরুষ	ZRS2247872	443 নাম : দীপঙ্কর বর্মণ পিতার নাম: ফনি ভূষণ বর্মণ বাড়ির নং : n0163 বয়স : 37 লিঙ্গ : পুরুষ	GLQ4708525	444 নাম : অনুভব সরকার পিতার নাম: সুমন্ত সরকার বাড়ির নং : এন0216 বয়স : 23 লিঙ্গ : পুরুষ	ZRS2695153
445 নাম : রিপা বর্মণ স্বামীর নাম: হিরন বর্মণ বাড়ির নং : এন0030 বয়স : 31 লিঙ্গ : মহিলা	ZRS2650414	446 নাম : সন্তো বর্মণ স্বামীর নাম: ক্ষিতীশ বর্মণ বাড়ির নং : n0522 বয়স : 60 লিঙ্গ : মহিলা	ZRS2542785	Q 447 নাম : রতন বিশ্বাস পিতার নাম: রাধাকান্ত বিশ্বাস বাড়ির নং : n0245 বয়স : 69 লিঙ্গ : পুরুষ	MHX3791464
448 নাম : মাদপ বর্মণ পিতার নাম: নিবারন চান্দ বর্মণ বাড়ির নং : n0839 বয়স : 27 লিঙ্গ : পুরুষ	ZRS2335016	449 নাম : রূপদাস বর্মণ মায়ের নাম: সন্তো বর্মণ বাড়ির নং : n0522 বয়স : 36 লিঙ্গ : পুরুষ	ZRS0959460	450 নাম : মিনতী বর্মণ স্বামীর নাম: অখিল বর্মণ বাড়ির নং : এন0626 বয়স : 30 লিঙ্গ : মহিলা	YSL2236008



451 নাম : সুজয় বর্মণ পিতার নাম: হিমাংশু বর্মণ বাড়ির নং : n0655 বয়স : 31 লিঙ্গ : পুরুষ	RNL1844364 ফটো উপলব্ধ	452 নাম : গন বর্মণ স্বামীর নাম: উত্তম বর্মণ বাড়ির নং : C-041 বয়স : 34 লিঙ্গ : মহিলা	ZRS1375104 ফটো উপলব্ধ	453 নাম : লিপি বর্মণ স্বামীর নাম: রামানন্দ বর্মণ বাড়ির নং : n0613 বয়স : 32 লিঙ্গ : মহিলা	ZRS1510361 ফটো উপলব্ধ
454 নাম : চন্দনা বর্মণ স্বামীর নাম: গুরুদাস বর্মণ বাড়ির নং : এন0620 বয়স : 22 লিঙ্গ : মহিলা	ZRS2843621 ফটো উপলব্ধ	Q 455 নাম : কৃষ্ণ বর্মণ পিতার নাম: করুণা বর্মণ বাড়ির নং : নং08 বয়স : 36 লিঙ্গ : পুরুষ	ZRS2866655 ফটো উপলব্ধ	456 নাম : শ্যামলী বর্মণ স্বামীর নাম: স্বপন বর্মণ বাড়ির নং : এন0210 বয়স : 34 লিঙ্গ : মহিলা	ZRS2843605 ফটো উপলব্ধ
457 নাম : কুমারি বর্মণ স্বামীর নাম: কালুয়া বর্মণ বাড়ির নং : n0706 বয়স : 52 লিঙ্গ : মহিলা	ZRS2201788 ফটো উপলব্ধ	458 নাম : তুলসীবালা বর্মণ স্বামীর নাম: যোগেন বর্মণ বাড়ির নং : 309 বয়স : 71 লিঙ্গ : মহিলা	WB/04/025/0219448 ফটো উপলব্ধ	459 নাম : অভিজিৎ নাথ পিতার নাম: রনজিৎ নাথ বাড়ির নং : এন0427 বয়স : 52 লিঙ্গ : পুরুষ	CXW0483776 ফটো উপলব্ধ
460 নাম : কৌশিককুমার দাস পিতার নাম: কল্যাণ কুমার দাস বাড়ির নং : এন0414 বয়স : 40 লিঙ্গ : পুরুষ	CFC3724747 ফটো উপলব্ধ	461 নাম : শুভজিৎ নাথ পিতার নাম: অভিজিৎ নাথ বাড়ির নং : এনবিএমসিএইচ ক্যাম্পাস বয়স : 20 লিঙ্গ : পুরুষ	ZRS3011616 ফটো উপলব্ধ	Q 462 নাম : স্বপ্না বর্মণ পিতার নাম: সুশীল বর্মণ বাড়ির নং : বয়স : 31 লিঙ্গ : মহিলা	ZRS2334969 ফটো উপলব্ধ
463 নাম : দিলীপ বর্মণ পিতার নাম: মাধব বর্মণ বাড়ির নং : n0886 বয়স : 37 লিঙ্গ : পুরুষ	ZRS1661008 ফটো উপলব্ধ	464 নাম : মানিক বর্মণ পিতার নাম: রমেন বর্মণ বাড়ির নং : 374 বয়স : 29 লিঙ্গ : পুরুষ	ZRS2201333 ফটো উপলব্ধ	465 নাম : শ্রীধর বর্মণ পিতার নাম: বাসীনাথ বর্মণ বাড়ির নং : C-048 বয়স : 49 লিঙ্গ : পুরুষ	WB/04/025/0219440 ফটো উপলব্ধ
466 নাম : বাপি বর্মণ মায়ের নাম: শান্ত বর্মণ বাড়ির নং : n0522 বয়স : 38 লিঙ্গ : পুরুষ	GLQ4626172 ফটো উপলব্ধ	467 নাম : রাধা বর্মণ স্বামীর নাম: দীলিপ বর্মণ বাড়ির নং : n0887 বয়স : 35 লিঙ্গ : মহিলা	ZRS1997204 ফটো উপলব্ধ	468 নাম : বিমল বর্মণ পিতার নাম: মোহিনী বর্মণ বাড়ির নং : C-041 বয়স : 31 লিঙ্গ : পুরুষ	ZRS2046738 ফটো উপলব্ধ
469 নাম : রেনুকা বর্মণ স্বামীর নাম: কালিদাস বর্মণ বাড়ির নং : C-041 বয়স : 42 লিঙ্গ : মহিলা	GLQ3725892 ফটো উপলব্ধ	Q 470 নাম : ফুলমতী বর্মণ পিতার নাম: ফ. গু বর্মণ বাড়ির নং : এন0297 বয়স : 45 লিঙ্গ : মহিলা	ZRS2941185 ফটো উপলব্ধ	471 নাম : গীতা বর্মণ স্বামীর নাম: হিমাংশু বর্মণ বাড়ির নং : n0671 বয়স : 54 লিঙ্গ : মহিলা	ZRS2201408 ফটো উপলব্ধ
472 নাম : দোলন বর্মণ স্বামীর নাম: উদয় বর্মণ বাড়ির নং : n0672 বয়স : 40 লিঙ্গ : মহিলা	ZRS2201416 ফটো উপলব্ধ	473 নাম : চাঁদমতী বর্মণ স্বামীর নাম: জ্যোতিষ বর্মণ বাড়ির নং : 118 বয়স : 59 লিঙ্গ : মহিলা	ZRS2537959 ফটো উপলব্ধ	474 নাম : শীউলী রয় বর্মণ পিতার নাম: রবীন্দ্র নাথ রায় বাড়ির নং : কলম বয়স : 26 লিঙ্গ : মহিলা	TJR1947233 ফটো উপলব্ধ
475 নাম : অখিল বর্মণ পিতার নাম: ভবেশ বর্মণ বাড়ির নং : এন0269 বয়স : 33 লিঙ্গ : পুরুষ	UGR1779628 ফটো উপলব্ধ	476 নাম : কৃষ্ণ কান্ত বর্মণ পিতার নাম: পিণ্ডু বর্মণ বাড়ির নং : এন0506 বয়স : 60 লিঙ্গ : পুরুষ	ZRS2776649 ফটো উপলব্ধ	Q 477 নাম : বিলাস বর্মণ পিতার নাম: কাদু বর্মণ বাড়ির নং : এন0368 বয়স : 33 লিঙ্গ : পুরুষ	ZRS2860815 ফটো উপলব্ধ
478 নাম : রবীন্দ্র বর্মণ পিতার নাম: কাশিনাথ বর্মণ বাড়ির নং : এন0482 বয়স : 22 লিঙ্গ : পুরুষ	ZRS2843597 ফটো উপলব্ধ	479 নাম : রাধা বর্মণ স্বামীর নাম: সুশীল বর্মণ বাড়ির নং : n0643 বয়স : 56 লিঙ্গ : মহিলা	ZRS2202034 ফটো উপলব্ধ	480 নাম : স্বপ্না বর্মণ স্বামীর নাম: নিবারন বর্মণ বাড়ির নং : n0705 বয়স : 40 লিঙ্গ : মহিলা	ZRS2201770 ফটো উপলব্ধ

481 নাম : বীরেন বর্মণ পিতার নাম: উপেন্দ্র নাথ বর্মণ বাড়ির নং : n0246 বয়স : 56 লিঙ্গ : পুরুষ	ZRS1877414 ফটো উপলব্ধ	482 নাম : মোহিনী বর্মণ পিতার নাম: থাপো বর্মণ বাড়ির নং : C-041 বয়স : 71 লিঙ্গ : পুরুষ	WB/04/025/0219452 ফটো উপলব্ধ	483 নাম : মঙ্গোলি বর্মণ স্বামীর নাম: সমুদ্রা বর্মণ বাড়ির নং : 369 বয়স : 56 লিঙ্গ : মহিলা	ZRS3073400 ফটো উপলব্ধ
484 নাম : কন বর্মণ স্বামীর নাম: আশীনাথ বর্মণ বাড়ির নং : 348 বয়স : 60 লিঙ্গ : মহিলা	ZRS2873586 ফটো উপলব্ধ	485 নাম : বিমলা বর্মণ স্বামীর নাম: বাসীনাথ বর্মণ বাড়ির নং : C-49 বয়স : 66 লিঙ্গ : মহিলা	WB/04/025/0219439 ফটো উপলব্ধ	486 নাম : বিপ্লাব বর্মণ পিতার নাম: বাবুনাথ বর্মণ বাড়ির নং : এন0023 বয়স : 21 লিঙ্গ : পুরুষ	ZRS2899326 ফটো উপলব্ধ
487 নাম : শচীন বর্মণ পিতার নাম: সমুদ্রা বর্মণ বাড়ির নং : 369 বয়স : 33 লিঙ্গ : পুরুষ	ZRS1406255 ফটো উপলব্ধ	488 নাম : পূণ্য বর্মণ পিতার নাম: সুবিত বর্মণ বাড়ির নং : এন0768 বয়স : 38 লিঙ্গ : পুরুষ	ZMJ1736909 ফটো উপলব্ধ	489 নাম : পলাশ বর্মণ পিতার নাম: জ্যোতিষ বর্মণ বাড়ির নং : 118 বয়স : 42 লিঙ্গ : পুরুষ	GLQ3717196 ফটো উপলব্ধ
490 নাম : প্রীতি রানি বর্মণ স্বামীর নাম: ফনি ভূষণ বর্মণ বাড়ির নং : n0146 বয়স : 55 লিঙ্গ : মহিলা	ZRS0963017 ফটো উপলব্ধ	491 নাম : ভবেশ বর্মণ পিতার নাম: আশিনাথ বর্মণ বাড়ির নং : 346 বয়স : 27 লিঙ্গ : পুরুষ	ZRS2371896 ফটো উপলব্ধ	Q 492 নাম : সুশিল বর্মণ পিতার নাম: নির্মল বর্মণ বাড়ির নং : বয়স : 60 লিঙ্গ : পুরুষ	ZRS2202026 ফটো উপলব্ধ
493 নাম : রত্না বর্মণ পিতার নাম: নিবারন চান্দ বর্মণ বাড়ির নং : n0837 বয়স : 29 লিঙ্গ : মহিলা	ZRS2334993 ফটো উপলব্ধ	494 নাম : প্রভাত বর্মণ পিতার নাম: পুন্ন বর্মণ বাড়ির নং : N0768 বয়স : 26 লিঙ্গ : পুরুষ	ZRS2609428 ফটো উপলব্ধ	495 নাম : দীপক বর্মণ পিতার নাম: রমন বর্মণ বাড়ির নং : এন0643 বয়স : 26 লিঙ্গ : পুরুষ	ZRS2537926 ফটো উপলব্ধ
496 নাম : কামুনি বর্মণ স্বামীর নাম: পলাশ বর্মণ বাড়ির নং : 118 বয়স : 29 লিঙ্গ : মহিলা	ZRS2210128 ফটো উপলব্ধ	497 নাম : পল্লবী বর্মণ পিতার নাম: অমল বর্মণ বাড়ির নং : এন0023 বয়স : 22 লিঙ্গ : মহিলা	ZRS2843662 ফটো উপলব্ধ	498 নাম : প্রফুল্ল বর্মণ পিতার নাম: ভিল্লু বর্মণ বাড়ির নং : n0011 বয়স : 66 লিঙ্গ : পুরুষ	WB/04/025/0219436 ফটো উপলব্ধ
499 নাম : সৃতি বর্মণ পিতার নাম: ফনি ভূষণ বর্মণ বাড়ির নং : n0058 বয়স : 31 লিঙ্গ : মহিলা	ZRS1237932 ফটো উপলব্ধ	500 নাম : পল্লবী বর্মণ স্বামীর নাম: মনোরঞ্জন বর্মণ বাড়ির নং : n0822 বয়স : 27 লিঙ্গ : মহিলা	ZRS2334845 ফটো উপলব্ধ	Q 501 নাম : গুরুদাস বর্মণ পিতার নাম: সুশীল বর্মণ বাড়ির নং : বয়স : 29 লিঙ্গ : পুরুষ	ZRS2334571 ফটো উপলব্ধ
502 নাম : সুমন্ত সরকার পিতার নাম: তিনকরি সরকার বাড়ির নং : n0143 বয়স : 64 লিঙ্গ : পুরুষ	GLQ3133717 ফটো উপলব্ধ	503 নাম : পৌতম সরকার পিতার নাম: অধীর সরকার বাড়ির নং : এন0415 বয়স : 34 লিঙ্গ : পুরুষ	TQF1198670 ফটো উপলব্ধ	504 নাম : বাবুনাথ বর্মণ পিতার নাম: প্রসন্ন বর্মণ বাড়ির নং : n0023 বয়স : 43 লিঙ্গ : পুরুষ	GLQ3725926 ফটো উপলব্ধ
505 নাম : সান্ত্বনা বর্মণ পিতার নাম: বিরেন বর্মণ বাড়ির নং : n0522 বয়স : 38 লিঙ্গ : মহিলা	ZRS1130780 ফটো উপলব্ধ	506 নাম : রামানন্দ বর্মণ পিতার নাম: হিরন্ম বর্মণ বাড়ির নং : n0613 বয়স : 35 লিঙ্গ : পুরুষ	ZRS1390988 ফটো উপলব্ধ	Q 507 নাম : কম্পনা বর্মণ স্বামীর নাম: পুন্না বর্মণ বাড়ির নং : বয়স : 33 লিঙ্গ : মহিলা	ZRS2202505 ফটো উপলব্ধ
508 নাম : মনোরঞ্জন বর্মণ পিতার নাম: প্রসন্ন বর্মণ বাড়ির নং : n0023 বয়স : 32 লিঙ্গ : পুরুষ	ZRS2334605 ফটো উপলব্ধ	509 নাম : যতীশ বর্মণ পিতার নাম: উপেন্দ্র বর্মণ বাড়ির নং : n0847 বয়স : 37 লিঙ্গ : পুরুষ	ZRS1508597 ফটো উপলব্ধ	510 নাম : উদয় বর্মণ পিতার নাম: হিমাংশু বর্মণ বাড়ির নং : n0657 বয়স : 40 লিঙ্গ : পুরুষ	KRM2324002 ফটো উপলব্ধ



511 নাম : পরিমল বর্মন পিতার নাম: প্রফুল্ল বর্মন বাড়ির নং : n0011 বয়স : 47 লিঙ্গ : পুরুষ	GLQ2583623 ফটো উপলব্ধ	512 নাম : রাখী বর্মন পিতার নাম: পরিমল বর্মন বাড়ির নং : এন0011 বয়স : 24 লিঙ্গ : মহিলা	ZRS3000817 ফটো উপলব্ধ	513 নাম : শ্যামল দেবনাথ পিতার নাম: রাখাল দেবনাথ বাড়ির নং : 123 বয়স : 34 লিঙ্গ : পুরুষ	IKL1407063 ফটো উপলব্ধ
514 নাম : পলাশ বর্মন পিতার নাম: রমেন বর্মন বাড়ির নং : 374 বয়স : 26 লিঙ্গ : পুরুষ	ZRS2609360 ফটো উপলব্ধ	515 নাম : রুপা বর্মন (বেদা) স্বামীর নাম: রুপদাস বর্মন বাড়ির নং : n0246 বয়স : 29 লিঙ্গ : মহিলা	ZRS2201952 ফটো উপলব্ধ	516 নাম : কালাচাঁন সন্ন্যাসি পিতার নাম: পরান সন্ন্যাসি বাড়ির নং : এন0411 বয়স : 30 লিঙ্গ : পুরুষ	USV1393313 ফটো উপলব্ধ
517 নাম : রঞ্জনা বর্মন স্বামীর নাম: বিপুল বর্মন বাড়ির নং : এন0416 বয়স : 32 লিঙ্গ : মহিলা	YSL2352300 ফটো উপলব্ধ	518 নাম : গায়ত্রী বর্মন পিতার নাম: শ্রীধর বর্মন বাড়ির নং : C-048 বয়স : 24 লিঙ্গ : মহিলা	ZRS2609220 ফটো উপলব্ধ	519 নাম : সমুদ্রা বর্মন পিতার নাম: ভেলু বর্মন বাড়ির নং : 369 বয়স : 61 লিঙ্গ : পুরুষ	ZRS3073418 ফটো উপলব্ধ
520 নাম : বিপুল চন্দ্র সাহা পিতার নাম: জয়দেব সাহা বাড়ির নং : এন0442 বয়স : 53 লিঙ্গ : পুরুষ	ZRS3034782 ফটো উপলব্ধ	521 নাম : মালি সাহা স্বামীর নাম: বিপুল চন্দ্র সাহা বাড়ির নং : এন0442 বয়স : 44 লিঙ্গ : মহিলা	WII2220838 ফটো উপলব্ধ	522 নাম : অনন্ত বর্মন পিতার নাম: ভবেশ বর্মন বাড়ির নং : n0626 বয়স : 31 লিঙ্গ : পুরুষ	UGR1779651 ফটো উপলব্ধ
523 নাম : অরবিন্দ বর্মন পিতার নাম: আদিত্য বর্মন বাড়ির নং : n0631 বয়স : 44 লিঙ্গ : পুরুষ	GLQ4360756 ফটো উপলব্ধ	524 নাম : রমেন বর্মন পিতার নাম: রাজ কুমার বর্মন বাড়ির নং : n0643 বয়স : 41 লিঙ্গ : পুরুষ	ZRS1381615 ফটো উপলব্ধ	525 নাম : টিংকু বর্মন পিতার নাম: নিবরন চাঁদ বর্মন বাড়ির নং : এন0700 বয়স : 22 লিঙ্গ : পুরুষ	ZRS2899383 ফটো উপলব্ধ
526 নাম : অনীতা বর্মন স্বামীর নাম: বিকাশ বর্মন বাড়ির নং : এন0297 বয়স : 27 লিঙ্গ : মহিলা	ZRS2931558 ফটো উপলব্ধ	527 নাম : উজ্জল রায় পিতার নাম: অনিল রায় বাড়ির নং : 760 বয়স : 34 লিঙ্গ : পুরুষ	ZRS1705102 ফটো উপলব্ধ	528 নাম : প্রমানন্দ বর্মন পিতার নাম: হীরায়্যা বর্মন বাড়ির নং : মিলন সংঘ বয়স : 32 লিঙ্গ : পুরুষ	WDB2701779 ফটো উপলব্ধ
529 নাম : অঞ্জলি বর্মন স্বামীর নাম: কৃষ্ণ কান্ত বর্মন বাড়ির নং : এন0506 বয়স : 55 লিঙ্গ : মহিলা	ZRS2776631 ফটো উপলব্ধ	530 নাম : রুপদাস বর্মন পিতার নাম: সুশীল বর্মন বাড়ির নং : N0620 বয়স : 24 লিঙ্গ : পুরুষ	ZRS2609196 ফটো উপলব্ধ	531 নাম : অঞ্জলি বর্মন স্বামীর নাম: বীরেন্দ্র নাথ বর্মন বাড়ির নং : n0231 বয়স : 54 লিঙ্গ : মহিলা	LPC0026443 ফটো উপলব্ধ
532 নাম : চন্দন বসাক পিতার নাম: নেটাস্ট বসাক বাড়ির নং : মিলন সংঘ বয়স : 36 লিঙ্গ : পুরুষ	UNF0089953 ফটো উপলব্ধ	533 নাম : সান্তনা বর্মন পিতার নাম: কালিদাস বর্মন বাড়ির নং : C-041 বয়স : 26 লিঙ্গ : মহিলা	ZRS2494128 ফটো উপলব্ধ	534 নাম : পারুল বর্মন স্বামীর নাম: সতীশ বর্মন বাড়ির নং : 409 বয়স : 33 লিঙ্গ : মহিলা	ZRS1877141 ফটো উপলব্ধ
Q 535 নাম : কল্পনা বর্মন স্বামীর নাম: নিবারন চন্দ্র বর্মন বাড়ির নং : বয়স : 37 লিঙ্গ : মহিলা	ZRS2202158 ফটো উপলব্ধ	536 নাম : নিবারন চন্দ্র বর্মন পিতার নাম: পহাতু বর্মন বাড়ির নং : n0700 বয়স : 51 লিঙ্গ : পুরুষ	ZRS2201721 ফটো উপলব্ধ	537 নাম : জয়ন্তী বর্মন রায় স্বামীর নাম: মদন রায় বাড়ির নং : 100 বয়স : 27 লিঙ্গ : মহিলা	ZRS2824852 ফটো উপলব্ধ
538 নাম : রোশন তামাং পিতার নাম: নিমা তামাং বাড়ির নং : এন0343 বয়স : 37 লিঙ্গ : পুরুষ	GLQ4626461 ফটো উপলব্ধ	539 নাম : দিপু রায় পিতার নাম: সঙ্কর রায় বাড়ির নং : এন0123 বয়স : 22 লিঙ্গ : পুরুষ	ZRS2866648 ফটো উপলব্ধ	540 নাম : শিখা হালদার স্বামীর নাম: উত্তম মন্ডল বাড়ির নং : n0123 বয়স : 26 লিঙ্গ : মহিলা	XFV1559194 ফটো উপলব্ধ

541 নাম : কমলা তামথ স্বামীর নাম: নিমা তামথ বাড়ির নং : n0123 বয়স : 67 লিঙ্গ : মহিলা	GLQ3561628 ফটো উপলব্ধ	542 নাম : রেনুকা তামথ পিতার নাম: নিমা তামথ বাড়ির নং : n0123 বয়স : 48 লিঙ্গ : মহিলা	GLQ3561636 ফটো উপলব্ধ	543 নাম : দেবী প্রসাদ বুরা পিতার নাম: প্রভু বুরা বাড়ির নং : এন0123 বয়স : 78 লিঙ্গ : পুরুষ	GLQ3726932 ফটো উপলব্ধ
Q 544 নাম : বলাসি বর্মণ স্বামীর নাম: দেবানন্দ বর্মণ বাড়ির নং : এন0886 বয়স : 37 লিঙ্গ : মহিলা	ZRS2913630 ফটো উপলব্ধ	545 নাম : উত্তম মন্ডল পিতার নাম: সুমেশ্বর মন্ডল বাড়ির নং : এন0123 বয়স : 35 লিঙ্গ : পুরুষ	XFB1210137 ফটো উপলব্ধ	546 নাম : সুমেশ্বর মন্ডল পিতার নাম: অবিনাশ মন্ডল বাড়ির নং : এন0123 বয়স : 55 লিঙ্গ : পুরুষ	ZRS2885317 ফটো উপলব্ধ
547 নাম : সবিতা বানু পিতার নাম: মহঃ হাসিব বানু বাড়ির নং : n0722 বয়স : 37 লিঙ্গ : মহিলা	GLQ4704409 ফটো উপলব্ধ	548 নাম : তপন বাবু মল্লিক পিতার নাম: গোবিন্দ বাবু মল্লিক বাড়ির নং : এন0337 বয়স : 22 লিঙ্গ : পুরুষ	ZRS2843571 ফটো উপলব্ধ	549 নাম : গোবিন্দ বাল্মিকী পিতার নাম: রাম বাল্মিকী বাড়ির নং : এন0501 বয়স : 43 লিঙ্গ : পুরুষ	ZRS2843761 ফটো উপলব্ধ
550 নাম : সুরজ বাল্মিকী পিতার নাম: মুন্নালাল বাল্মিকী বাড়ির নং : n0525 বয়স : 49 লিঙ্গ : পুরুষ	WB/04/025/0219149 ফটো উপলব্ধ	551 নাম : বিজয় বাল্মিকী পিতার নাম: রাম বাল্মিকী বাড়ির নং : n0525 বয়স : 41 লিঙ্গ : পুরুষ	GLQ3726478 ফটো উপলব্ধ	552 নাম : মুন্নিদেবী বাল্মিকী স্বামীর নাম: রাম বাল্মিকী বাড়ির নং : n0525 বয়স : 56 লিঙ্গ : মহিলা	ZRS2535193 ফটো উপলব্ধ
Q 553 নাম : গীতা বাল্মিকী স্বামীর নাম: মুন্নালাল বাল্মিকী বাড়ির নং : বয়স : 49 লিঙ্গ : মহিলা	ZRS2334985 ফটো উপলব্ধ	554 নাম : রাকেশ বাল্মিকী পিতার নাম: সীতারাম বাল্মিকী বাড়ির নং : n0525 বয়স : 35 লিঙ্গ : পুরুষ	ZRS1237544 ফটো উপলব্ধ	555 নাম : নানুদেবী বাল্মিকী স্বামীর নাম: সীতারাম বাল্মিকী বাড়ির নং : n0525 বয়স : 59 লিঙ্গ : মহিলা	WB/04/025/0219151 ফটো উপলব্ধ
Q 556 নাম : কাজল সরকার পিতার নাম: মনিঃ সরকার বাড়ির নং : এন0525 বয়স : 37 লিঙ্গ : পুরুষ	XFB1353440 ফটো উপলব্ধ	557 নাম : রামনিবাস বাল্মিকী পিতার নাম: সীতা রাম বাল্মিকী বাড়ির নং : n0525 বয়স : 40 লিঙ্গ : পুরুষ	GLQ4219168 ফটো উপলব্ধ	558 নাম : মিনা বাল্মিকী পিতার নাম: মুন্না লাল বাল্মিকী বাড়ির নং : n0525 বয়স : 39 লিঙ্গ : মহিলা	ZRS1506930 ফটো উপলব্ধ
559 নাম : পুতম কুমার বাল্মিকী পিতার নাম: মুন্না লাল বাল্মিকী বাড়ির নং : n0525 বয়স : 39 লিঙ্গ : পুরুষ	GLQ3726486 ফটো উপলব্ধ	560 নাম : ব্রীজ কুমার বাল্মিকী পিতার নাম: মুন্না লাল বাল্মিকী বাড়ির নং : n0525 বয়স : 39 লিঙ্গ : পুরুষ	GLQ4219002 ফটো উপলব্ধ	561 নাম : মালতীদেবী বাল্মিকী স্বামীর নাম: মুন্নালাল বাল্মিকী বাড়ির নং : n0525 বয়স : 63 লিঙ্গ : মহিলা	WB/04/025/0219148 ফটো উপলব্ধ
Q 562 নাম : অনিতা বাল্মিকী স্বামীর নাম: সুরজ বাল্মিকী বাড়ির নং : বয়স : 41 লিঙ্গ : মহিলা	GLQ4626149 ফটো উপলব্ধ	563 নাম : স্নেহা বাল্মিকী পিতার নাম: সুরজ বাল্মিকী বাড়ির নং : এন0525 বয়স : 21 লিঙ্গ : মহিলা	ZRS2916591 ফটো উপলব্ধ	564 নাম : রিনা বাল্মিকী স্বামীর নাম: প্রীতম কুমার বাল্মিকী বাড়ির নং : এন0525 বয়স : 30 লিঙ্গ : মহিলা	ZRS2915445 ফটো উপলব্ধ
565 নাম : শান্তি বাসফোর পিতার নাম: সিংহেশ্বর বাসফোর বাড়ির নং : n0653 বয়স : 53 লিঙ্গ : মহিলা	GLQ4219036 ফটো উপলব্ধ	566 নাম : অশোক বাসফোর পিতার নাম: বিশ্বনাথ বাসফোর বাড়ির নং : n0529 বয়স : 45 লিঙ্গ : পুরুষ	WB/04/025/219463 ফটো উপলব্ধ	567 নাম : বিকাশ কুমার বাসফোর পিতার নাম: সিংহেশ্বর বাসফোর বাড়ির নং : 354 বয়স : 46 লিঙ্গ : পুরুষ	ZRS2541555 ফটো উপলব্ধ
568 নাম : সুমন বাসফোর পিতার নাম: বিকাশ কুমার বাসফোর বাড়ির নং : এন0001 বয়স : 22 লিঙ্গ : মহিলা	ZRS2843712 ফটো উপলব্ধ	569 নাম : ইন্তেহার কুমারী বাসফোর পিতার নাম: অশোক বাসফোর বাড়ির নং : এন0001 বয়স : 27 লিঙ্গ : মহিলা	ZRS2494029 ফটো উপলব্ধ	Q 570 নাম : কম্পনা বর্মণ স্বামীর নাম: প্রমানন্দ বর্মণ বাড়ির নং : মিলন সংঘ বয়স : 31 লিঙ্গ : মহিলা	WDB3090222 ফটো উপলব্ধ



571 নাম : ইন্দু বাসফোর স্বামীর নাম: বিকাশ বাসফোর বাড়ির নং : n0424 বয়স : 41 লিঙ্গ : মহিলা	ZRS1705532 ফটো উপলব্ধ	572 নাম : তুলসী ভূইয়ালি বেঙ্কে.ারে স্বামীর নাম: পুনীত বেঙ্কে.ারে বাড়ির নং : 404 বয়স : 34 লিঙ্গ : মহিলা	ZRS1507177 ফটো উপলব্ধ	573 নাম : যশীলা বাসফোর পিতার নাম: সিংহেশ্বর বাসফোর বাড়ির নং : n0647 বয়স : 51 লিঙ্গ : মহিলা	WB/04/025/0219471 ফটো উপলব্ধ
574 নাম : পুনিত বাসফোর পিতার নাম: সিংহেশ্বর বাসফোর বাড়ির নং : 404 বয়স : 42 লিঙ্গ : পুরুষ	GLQ4360897 ফটো উপলব্ধ	Q 575 নাম : সেলবীনা বাসফোর স্বামীর নাম: অশোক বাসফোর বাড়ির নং : বয়স : 43 লিঙ্গ : মহিলা	ZRS2072247 ফটো উপলব্ধ	Q 576 নাম : রবীন্দ্র চন্দ্র দাস পিতার নাম: প্রফুল্ল চন্দ্র দাস বাড়ির নং : বয়স : 54 লিঙ্গ : পুরুষ	ZRS1877422 ফটো উপলব্ধ
577 নাম : জুরান সরকার পিতার নাম: আক্রর সরকার বাড়ির নং : n0014 বয়স : 40 লিঙ্গ : পুরুষ	ZRS1877547 ফটো উপলব্ধ	578 নাম : রবিয়া খাতুন পিতার নাম: মহঃ সাহিবুল্লা বাড়ির নং : n0014 বয়স : 34 লিঙ্গ : মহিলা	ZRS1507136 ফটো উপলব্ধ	579 নাম : সুলাক্তি ছেত্রী স্বামীর নাম: ভীম বাহাদুর ছেত্রী বাড়ির নং : n0014 বয়স : 31 লিঙ্গ : মহিলা	ZRS1876994 ফটো উপলব্ধ
580 নাম : চন্দন ঠাকুর পিতার নাম: সুনিল ঠাকুর বাড়ির নং : n0014 বয়স : 30 লিঙ্গ : পুরুষ	ZRS2247930 ফটো উপলব্ধ	581 নাম : নির্মালা নায়েক স্বামীর নাম: বিষ্ণু নায়েক বাড়ির নং : n0014 বয়স : 38 লিঙ্গ : মহিলা	ZRS1877489 ফটো উপলব্ধ	582 নাম : মোহন দাস পিতার নাম: স্বপন দাস বাড়ির নং : n0014 বয়স : 31 লিঙ্গ : পুরুষ	ZRS1877026 ফটো উপলব্ধ
583 নাম : শান্তনা মল্লিক স্বামীর নাম: হরি মল্লিক বাড়ির নং : n0014 বয়স : 40 লিঙ্গ : মহিলা	XEQ0841429 ফটো উপলব্ধ	584 নাম : প্রনতি দাস (পাল) স্বামীর নাম: অনুকুল চন্দ্র পাল বাড়ির নং : n0014 বয়স : 46 লিঙ্গ : মহিলা	ZRS1877463 ফটো উপলব্ধ	Q 585 নাম : গৌতম বর্মন পিতার নাম: ক্ষিতিশ বর্মন বাড়ির নং : বয়স : 36 লিঙ্গ : পুরুষ	YSL1420512 ফটো উপলব্ধ
586 নাম : চন্দন মল্লিক পিতার নাম: আসরাফী মল্লিক বাড়ির নং : n0014 বয়স : 31 লিঙ্গ : পুরুষ	ZRS1876952 ফটো উপলব্ধ	587 নাম : অনিতা বিশ্বাস স্বামীর নাম: কমল বিশ্বাস বাড়ির নং : n0014 বয়স : 78 লিঙ্গ : মহিলা	WB/01/003/417332 ফটো উপলব্ধ	588 নাম : সহিবুল মোহাম্মদ পিতার নাম: তফিল মোহাম্মদ বাড়ির নং : n0014 বয়স : 45 লিঙ্গ : পুরুষ	GLQ3161254 ফটো উপলব্ধ
589 নাম : সাগর চন্দ্র সাহা পিতার নাম: তরনী মোহন সাহা বাড়ির নং : n0014 বয়স : 46 লিঙ্গ : পুরুষ	DMY1370212 ফটো উপলব্ধ	590 নাম : কম্পনা বর্মন স্বামীর নাম: অমর বর্মন বাড়ির নং : n0014 বয়স : 46 লিঙ্গ : মহিলা	ZRS2046589 ফটো উপলব্ধ	591 নাম : দীপালি বিশ্বাস পিতার নাম: লক্ষ্মী কান্ত বিশ্বাস বাড়ির নং : এন0063 বয়স : 26 লিঙ্গ : মহিলা	ZRS2776615 ফটো উপলব্ধ
592 নাম : স্বপনা সাপা পাল স্বামীর নাম: কৃষ্ণ সাহা বাড়ির নং : n0014 বয়স : 35 লিঙ্গ : মহিলা	ZRS2334811 ফটো উপলব্ধ	593 নাম : সাগর বিশ্বাস পিতার নাম: হরেন্দ্র নাথ বিশ্বাস বাড়ির নং : n0786 বয়স : 53 লিঙ্গ : পুরুষ	WB/04/025/0543529 ফটো উপলব্ধ	594 নাম : পম্পি সাহা স্বামীর নাম: সাগর চন্দ্র সাহা বাড়ির নং : n0014 বয়স : 39 লিঙ্গ : মহিলা	ZRS1877521 ফটো উপলব্ধ
Q 595 নাম : গণেশ ঠাকুর পিতার নাম: দয়াল ঠাকুর বাড়ির নং : বয়স : 37 লিঙ্গ : পুরুষ	ZRS1877174 ফটো উপলব্ধ	596 নাম : অজয় উপাধ্যায় পিতার নাম: খেম প্রসাদ উপাধ্যায় বাড়ির নং : n0014 বয়স : 31 লিঙ্গ : পুরুষ	ZRS1877232 ফটো উপলব্ধ	Q 597 নাম : সিমা ঠাকুর স্বামীর নাম: গণেশ ঠাকুর বাড়ির নং : বয়স : 32 লিঙ্গ : মহিলা	ZRS2201713 ফটো উপলব্ধ
598 নাম : গীতা বিশ্বাস স্বামীর নাম: সাগর বিশ্বাস বাড়ির নং : n0786 বয়স : 44 লিঙ্গ : মহিলা	GLQ3933769 ফটো উপলব্ধ	599 নাম : দেবা বিশ্বাস পিতার নাম: সাগর বিশ্বাস বাড়ির নং : কলমজোটে বয়স : 25 লিঙ্গ : পুরুষ	ZRS2989150 ফটো উপলব্ধ	600 নাম : বাদল বিশ্বাস পিতার নাম: সাগর বিশ্বাস বাড়ির নং : কলমজোটে বয়স : 22 লিঙ্গ : পুরুষ	ZRS2989168 ফটো উপলব্ধ

Q 601 নাম : মুনাল বর্মন পিতার নাম: ক্ষিতিশ বর্মন বাড়ির নং : এন0001 বয়স : 32 লিঙ্গ : পুরুষ	ZRS2494060 ফটো উপলব্ধ	602 নাম : কমল বিশ্বাস পিতার নাম: ভাষান বিশ্বাস বাড়ির নং : n0014 বয়স : 68 লিঙ্গ : পুরুষ	WB/01/003/417324 ফটো উপলব্ধ	Q 603 নাম : সুনীল ঠাকুর পিতার নাম: দেয়াল ঠাকুর বাড়ির নং : বয়স : 45 লিঙ্গ : পুরুষ	ZRS1877513 ফটো উপলব্ধ
604 নাম : কনিকা সাহা স্বামীর নাম: শঙ্কর সাহা বাড়ির নং : n0014 বয়স : 37 লিঙ্গ : মহিলা	ZRS1877430 ফটো উপলব্ধ	605 নাম : সৌমজিৎ বর্মন মায়ের নাম: সন্তে বর্মন বাড়ির নং : n0014 বয়স : 33 লিঙ্গ : পুরুষ	ZRS1877307 ফটো উপলব্ধ	606 নাম : শিবা লোহার পিতার নাম: রাজু লোহার বাড়ির নং : n0014 বয়স : 33 লিঙ্গ : পুরুষ	ZRS1877133 ফটো উপলব্ধ
607 নাম : পূজা ঠাকুর পিতার নাম: সুনীল ঠাকুর বাড়ির নং : এন0014 বয়স : 24 লিঙ্গ : মহিলা	ZRS2694982 ফটো উপলব্ধ	608 নাম : বাবলি বর্মন স্বামীর নাম: গৌতম বর্মন বাড়ির নং : n0014 বয়স : 30 লিঙ্গ : মহিলা	ZRS1877109 ফটো উপলব্ধ	609 নাম : লক্ষীকান্ত বিশ্বাস পিতার নাম: পূর্ণ চন্দ্র বিশ্বাস বাড়ির নং : n0063 বয়স : 60 লিঙ্গ : পুরুষ	ZRS1877612 ফটো উপলব্ধ
610 নাম : কল্যাণী বিশ্বাস স্বামীর নাম: লক্ষীকান্ত বিশ্বাস বাড়ির নং : n0063 বয়স : 52 লিঙ্গ : মহিলা	WB/04/030/120089 ফটো উপলব্ধ	611 নাম : সহদেও কুমার থাপা পিতার নাম: মনিলাল থাপা বাড়ির নং : n0014 বয়স : 73 লিঙ্গ : পুরুষ	ZRS1877117 ফটো উপলব্ধ	612 নাম : চন্দনা রায় (বর্মন) স্বামীর নাম: মনু রায় বাড়ির নং : n0014 বয়স : 34 লিঙ্গ : মহিলা	ZRS1877349 ফটো উপলব্ধ
613 নাম : সবিতা ছেত্রী (বুড়া) স্বামীর নাম: রিংকু ছেত্রী বাড়ির নং : n0014 বয়স : 30 লিঙ্গ : মহিলা	ZRS1877455 ফটো উপলব্ধ	614 নাম : শহিমা বেগম স্বামীর নাম: মহঃ আলিম হোসেন বাড়ির নং : n0014 বয়স : 31 লিঙ্গ : মহিলা	ZRS1877018 ফটো উপলব্ধ	615 নাম : বাচন লোহার পিতার নাম: সুখন লোহার বাড়ির নং : n0014 বয়স : 39 লিঙ্গ : পুরুষ	ZRS1877075 ফটো উপলব্ধ
616 নাম : গীতা দেবী স্বামীর নাম: দয়াল ঠাকুর বাড়ির নং : n0014 বয়স : 56 লিঙ্গ : মহিলা	BR/09/053/192192 ফটো উপলব্ধ	617 নাম : বিকাশ বিশ্বাস পিতার নাম: ননী গোপাল বিশ্বাস বাড়ির নং : এন0775 বয়স : 47 লিঙ্গ : পুরুষ	ZRS2354462 ফটো উপলব্ধ	618 নাম : ভূগোল বর্মন পিতার নাম: যোগেশ চন্দ্র বর্মন বাড়ির নং : এন0014 বয়স : 42 লিঙ্গ : পুরুষ	ZRS1511112 ফটো উপলব্ধ
619 নাম : সুমিত্রা বর্মন স্বামীর নাম: বাবুনাথ বর্মন বাড়ির নং : n0014 বয়স : 38 লিঙ্গ : মহিলা	ZRS2201929 ফটো উপলব্ধ	620 নাম : স্বস্তিকা গুরুং স্বামীর নাম: সাবন কুমার ছেত্রী বাড়ির নং : এন0103 বয়স : 38 লিঙ্গ : মহিলা	IBN0500231 ফটো উপলব্ধ	Q 621 নাম : প্রিয়া প্রধান স্বামীর নাম: দিপঙ্কর প্রধান বাড়ির নং : বয়স : 31 লিঙ্গ : মহিলা	ZRS1876986 ফটো উপলব্ধ
622 নাম : বিজয় সরকার পিতার নাম: জুরেন সরকার বাড়ির নং : নং111 বয়স : 24 লিঙ্গ : পুরুষ	ZRS2899276 ফটো উপলব্ধ	623 নাম : প্রিয়া ঠাকুর পিতার নাম: সুনীল ঠাকুর বাড়ির নং : এন0014 বয়স : 20 লিঙ্গ : মহিলা	ZRS3011897 ফটো উপলব্ধ	624 নাম : পূর্ণিমা বিশ্বাস স্বামীর নাম: বিকাশ বিশ্বাস বাড়ির নং : n0774 বয়স : 35 লিঙ্গ : মহিলা	ZRS2354454 ফটো উপলব্ধ
Q 625 নাম : লাডলী বিশ্বাস পিতার নাম: রতন বিশ্বাস বাড়ির নং : n232 বয়স : 38 লিঙ্গ : মহিলা	MHX3791472 ফটো উপলব্ধ	626 নাম : বেবী শর্মা পিতার নাম: চন্দ্র প্রসাদ শর্মা বাড়ির নং : এন0203 বয়স : 44 লিঙ্গ : মহিলা	BQT2761856 ফটো উপলব্ধ	#2 627 নাম : অনিমা বিশ্বাস ডাক্তার স্বামীর নাম: উদয় ডাক্তার বাড়ির নং : n0203 বয়স : 50 লিঙ্গ : মহিলা	ZRS0963058 ফটো উপলব্ধ
628 নাম : বানু বেগম পিতার নাম: ইজারুল বাড়ির নং : n0709 বয়স : 30 লিঙ্গ : মহিলা	ZRS2201820 ফটো উপলব্ধ	629 নাম : আনুয়ারা বেগম স্বামীর নাম: মহঃ মেনুল হক বাড়ির নং : n0713 বয়স : 33 লিঙ্গ : মহিলা	ZRS2201903 ফটো উপলব্ধ	630 নাম : মোমিনা বেগম স্বামীর নাম: মহঃ ফইজু বাড়ির নং : n0730 বয়স : 71 লিঙ্গ : মহিলা	GLQ4357711 ফটো উপলব্ধ

631 নাম : ভজহরি বৈদ্য পিতার নাম: অমল্যচন্দ্র বৈদ্য বাড়ির নং : n0884 বয়স : 44 লিঙ্গ : পুরুষ	MRK1489103 ফটো উপলব্ধ	632 নাম : দীপালী বৈদ্য স্বামীর নাম: ভজহরি বৈদ্য বাড়ির নং : n0885 বয়স : 40 লিঙ্গ : মহিলা	ZRS1379411 ফটো উপলব্ধ	633 নাম : কাঞ্চন ভগৎ পিতার নাম: রঘু ভগৎ বাড়ির নং : n0366 বয়স : 36 লিঙ্গ : পুরুষ	ZRS1375112 ফটো উপলব্ধ
634 নাম : সাগর ভগৎ মায়ের নাম: লাহমানি ভগৎ বাড়ির নং : কলম জোত বয়স : 22 লিঙ্গ : পুরুষ	ZRS2899391 ফটো উপলব্ধ	635 নাম : মিনতি ভগৎ স্বামীর নাম: প্রদীপ ভগৎ বাড়ির নং : কলমজোটে বয়স : 31 লিঙ্গ : মহিলা	ZRS2051720 ফটো উপলব্ধ	Q 636 নাম : রিনা ভগৎ স্বামীর নাম: কাঞ্চন ভগৎ বাড়ির নং : বয়স : 34 লিঙ্গ : মহিলা	ZRS2201762 ফটো উপলব্ধ
637 নাম : লাহমানি ভগৎ স্বামীর নাম: কালিপদ ভগৎ বাড়ির নং : n0711 বয়স : 65 লিঙ্গ : মহিলা	ZRS2201895 ফটো উপলব্ধ	Q 638 নাম : আদুরী ভগৎ স্বামীর নাম: সঞ্জিত ভগৎ বাড়ির নং : কলমজোত বয়স : 33 লিঙ্গ : মহিলা	ZRS1709526 ফটো উপলব্ধ	639 নাম : প্রদীপ ভগৎ পিতার নাম: কালিপদ ভগৎ বাড়ির নং : কলমজোটে বয়স : 33 লিঙ্গ : পুরুষ	ZRS1709559 ফটো উপলব্ধ
640 নাম : কৌশল্যা দেবী ভগত স্বামীর নাম: যুতন ভগত বাড়ির নং : n0816 বয়স : 66 লিঙ্গ : মহিলা	ZRS2334779 ফটো উপলব্ধ	641 নাম : সপ্তস্বয়ি ভট্টাচার্য পিতার নাম: শিব প্রসাদ ভট্টাচার্য বাড়ির নং : N0615 বয়স : 29 লিঙ্গ : পুরুষ	CZH0155051 ফটো উপলব্ধ	642 নাম : শেখর ভট্টাচার্য পিতার নাম: শিব প্রসাদ ভট্টাচার্য বাড়ির নং : N0615 বয়স : 34 লিঙ্গ : পুরুষ	CZH7635781 ফটো উপলব্ধ
643 নাম : বিকাশ ভট্টারাই পিতার নাম: কৃষ্ণ ভট্টারাই বাড়ির নং : এন0842 বয়স : 26 লিঙ্গ : পুরুষ	ZRS2494243 ফটো উপলব্ধ	644 নাম : মেনকা ভট্টারাই পিতার নাম: প্রমানন্দ গৌতম বাড়ির নং : n0842 বয়স : 54 লিঙ্গ : মহিলা	ZRS2335040 ফটো উপলব্ধ	645 নাম : উদয় ভাস্কর পিতার নাম: বৃন্দাবন ভাস্কর বাড়ির নং : n0533 বয়স : 52 লিঙ্গ : পুরুষ	ZRS1406107 ফটো উপলব্ধ
646 নাম : সঙ্গীতা রাই পিতার নাম: সনমন রাই বাড়ির নং : n0164 বয়স : 40 লিঙ্গ : মহিলা	ZRS1907443 ফটো উপলব্ধ	647 নাম : অর্ণবা ভৌমিক পিতার নাম: অখিল ভৌমিক বাড়ির নং : 542 বয়স : 38 লিঙ্গ : মহিলা	GZH2787000 ফটো উপলব্ধ	648 নাম : জয়ন্ত ভৌমিক পিতার নাম: শংকর ভৌমিক বাড়ির নং : n0413 বয়স : 32 লিঙ্গ : পুরুষ	ZRS1554385 ফটো উপলব্ধ
#2 649 নাম : তপন কুমার ভৌমিক পিতার নাম: সত্যেন ভৌমিক বাড়ির নং : n0534 বয়স : 64 লিঙ্গ : পুরুষ	GLQ0388611 ফটো উপলব্ধ	650 নাম : সুপ্রিয়া রায় বর্মন পিতার নাম: বাবুল রায় বাড়ির নং : C-041 বয়স : 31 লিঙ্গ : মহিলা	RFR1450295 ফটো উপলব্ধ	651 নাম : চিন্ময়ী ভৌমিক পিতার নাম: তপন কুমার ভৌমিক বাড়ির নং : n0861 বয়স : 27 লিঙ্গ : মহিলা	ZRS2391357 ফটো উপলব্ধ
652 নাম : দিলীপ মল্লিক পিতার নাম: প্রেমনাথ মল্লিক বাড়ির নং : এন0417 বয়স : 66 লিঙ্গ : পুরুষ	ZRS2953313 ফটো উপলব্ধ	653 নাম : কল্যাণী ভৌমিক স্বামীর নাম: অখিল ভৌমিক বাড়ির নং : 78 বয়স : 57 লিঙ্গ : মহিলা	XEQ2147791 ফটো উপলব্ধ	654 নাম : শিলা মল্লিক স্বামীর নাম: দিলীপ মল্লিক বাড়ির নং : এন0417 বয়স : 53 লিঙ্গ : মহিলা	ZRS2953305 ফটো উপলব্ধ
655 নাম : বীনা রানী ভৌমিক স্বামীর নাম: শঙ্কর ভৌমিক বাড়ির নং : n0138 বয়স : 43 লিঙ্গ : মহিলা	GLQ4219606 ফটো উপলব্ধ	656 নাম : বাদল সরকার পিতার নাম: অখির সরকার বাড়ির নং : এন0415 বয়স : 32 লিঙ্গ : পুরুষ	TQF1540947 ফটো উপলব্ধ	#2 657 নাম : শিবানী ভৌমিক স্বামীর নাম: তপন কুমার ভৌমিক বাড়ির নং : n0534 বয়স : 57 লিঙ্গ : মহিলা	GLQ4219184 ফটো উপলব্ধ
658 নাম : অখিল ভৌমিক পিতার নাম: জীবন ভৌমিক বাড়ির নং : 73 বয়স : 66 লিঙ্গ : পুরুষ	XEQ0841221 ফটো উপলব্ধ	659 নাম : নবনীতা মুখার্জী স্বামীর নাম: অয়ন মুখার্জী বাড়ির নং : n0084 বয়স : 48 লিঙ্গ : মহিলা	GLQ4708491 ফটো উপলব্ধ	660 নাম : অনিন্দ্য মুখার্জী পিতার নাম: বিশুনাথ মুখার্জী বাড়ির নং : n0084 বয়স : 54 লিঙ্গ : পুরুষ	GLQ2691053 ফটো উপলব্ধ

661 নাম : আভা মুখার্জী স্বামীর নাম: বিশ্বনাথ মুখার্জী বাড়ির নং : n0084 বয়স : 84 লিঙ্গ : মহিলা	GLQ2691210 ফটো উপলব্ধ	662 নাম : অদিতী মুখার্জী পিতার নাম: অনিন্দ্য মুখার্জী বাড়ির নং : এন0001 বয়স : 27 লিঙ্গ : পুরুষ	ZRS2875474 ফটো উপলব্ধ	663 নাম : মহুয়া মুখার্জী স্বামীর নাম: অনিন্দ্য মুখার্জী বাড়ির নং : n0084 বয়স : 58 লিঙ্গ : মহিলা	GLQ2691061 ফটো উপলব্ধ
664 নাম : অয়ন মুখার্জী পিতার নাম: বিশ্বনাথ মুখার্জী বাড়ির নং : n0084 বয়স : 51 লিঙ্গ : পুরুষ	GLQ2691038 ফটো উপলব্ধ	665 নাম : পৌতম মজুমদার পিতার নাম: রবীন্দ্র নাথ মজুমদার বাড়ির নং : N0001 বয়স : 51 লিঙ্গ : পুরুষ	GLQ3561594 ফটো উপলব্ধ	666 নাম : রাজু মজুমদার পিতার নাম: রতন মজুমদার বাড়ির নং : n0762 বয়স : 48 লিঙ্গ : পুরুষ	ZRS2354421 ফটো উপলব্ধ
667 নাম : গায়ত্রী মজুমদার স্বামীর নাম: রবীন্দ্রনাথ মজুমদার বাড়ির নং : n0093 বয়স : 70 লিঙ্গ : মহিলা	GLQ3161783 ফটো উপলব্ধ	668 নাম : গাণী মজুমদার পিতার নাম: গৌতম মজুমদার বাড়ির নং : n0093 বয়স : 27 লিঙ্গ : মহিলা	ZRS2334670 ফটো উপলব্ধ	669 নাম : অনামিকা মজুমদার পিতার নাম: রাজু মজুমদার বাড়ির নং : এন0001 বয়স : 26 লিঙ্গ : মহিলা	ZRS2494177 ফটো উপলব্ধ
670 নাম : রাজদীপ মজুমদার পিতার নাম: রাজু মজুমদার বাড়ির নং : এন0762 বয়স : 23 লিঙ্গ : পুরুষ	ZRS2695872 ফটো উপলব্ধ	671 নাম : শ্রাবনী মন্ডল পিতার নাম: কৃষ্ণ মন্ডল বাড়ির নং : n0447 বয়স : 28 লিঙ্গ : মহিলা	ZRS2334720 ফটো উপলব্ধ	672 নাম : কনিকা মণ্ডল স্বামীর নাম: রসময় মণ্ডল বাড়ির নং : n0417 বয়স : 35 লিঙ্গ : মহিলা	ZRS1554476 ফটো উপলব্ধ
673 নাম : প্রসেনজিৎ মণ্ডল পিতার নাম: কৃষ্ণ মণ্ডল বাড়ির নং : n0447 বয়স : 30 লিঙ্গ : পুরুষ	ZRS2046837 ফটো উপলব্ধ	674 নাম : রুপা মণ্ডল স্বামীর নাম: লাল্টু মণ্ডল বাড়ির নং : n0661 বয়স : 39 লিঙ্গ : মহিলা	GLQ4340840 ফটো উপলব্ধ	675 নাম : হরিপদ মণ্ডল পিতার নাম: সুরেশ্বর মণ্ডল বাড়ির নং : n0808 বয়স : 41 লিঙ্গ : পুরুষ	YSL0183913 ফটো উপলব্ধ
676 নাম : কৃষ্ণ মণ্ডল পিতার নাম: শ্যামচাঁদ মণ্ডল বাড়ির নং : n0447 বয়স : 56 লিঙ্গ : পুরুষ	WB/04/025/0225681 ফটো উপলব্ধ	677 নাম : ভগবতী মণ্ডল স্বামীর নাম: কৃষ্ণ মণ্ডল বাড়ির নং : n0448 বয়স : 50 লিঙ্গ : মহিলা	WB/04/025/0225682 ফটো উপলব্ধ	678 নাম : জুলসি মণ্ডল স্বামীর নাম: সুরেশ্বর মণ্ডল বাড়ির নং : n0532 বয়স : 29 লিঙ্গ : মহিলা	ZRS2201341 ফটো উপলব্ধ
679 নাম : স্বপ্না মন্ডল পিতার নাম: হরিপদ মন্ডল বাড়ির নং : এন0341 বয়স : 22 লিঙ্গ : মহিলা	ZRS2918084 ফটো উপলব্ধ	680 নাম : বালো মুন্ডা স্বামীর নাম: সুকেশ মুন্ডা বাড়ির নং : n0535 বয়স : 45 লিঙ্গ : মহিলা	GLQ3725025 ফটো উপলব্ধ	681 নাম : যতন মুন্ডা পিতার নাম: সমরা মুন্ডা বাড়ির নং : এন0535 বয়স : 23 লিঙ্গ : পুরুষ	ZRS2695963 ফটো উপলব্ধ
682 নাম : দিপা মুণ্ডা পিতার নাম: রুপা মুণ্ডা বাড়ির নং : n0535 বয়স : 29 লিঙ্গ : মহিলা	ZRS2202083 ফটো উপলব্ধ	683 নাম : রুপনা মুণ্ডা পিতার নাম: বুঢ়া মুণ্ডা বাড়ির নং : n0535 বয়স : 81 লিঙ্গ : পুরুষ	WB/04/025/0219499 ফটো উপলব্ধ	684 নাম : সুকেশ মুণ্ডা পিতার নাম: মাকুন মুণ্ডা বাড়ির নং : n0535 বয়স : 55 লিঙ্গ : পুরুষ	ZRS2561397 ফটো উপলব্ধ
685 নাম : সোমরা মুণ্ডা পিতার নাম: মাকুন মুণ্ডা বাড়ির নং : n0535 বয়স : 57 লিঙ্গ : পুরুষ	ZRS2982486 ফটো উপলব্ধ	686 নাম : সঞ্জিব মুণ্ডা পিতার নাম: মাকুন মুণ্ডা বাড়ির নং : n0535 বয়স : 32 লিঙ্গ : পুরুষ	ZRS2201879 ফটো উপলব্ধ	687 নাম : বুলবুলি মুন্ডা স্বামীর নাম: সোমরা মুন্ডা বাড়ির নং : n0535 বয়স : 43 লিঙ্গ : মহিলা	GLQ3725033 ফটো উপলব্ধ
688 নাম : শ্যামলী মন্ডল স্বামীর নাম: শিব মন্ডল বাড়ির নং : n0013 বয়স : 37 লিঙ্গ : মহিলা	GLQ3727062 ফটো উপলব্ধ	689 নাম : লাল্টু মন্ডল পিতার নাম: সুধীর মন্ডল বাড়ির নং : n0536 বয়স : 41 লিঙ্গ : পুরুষ	GLQ3726601 ফটো উপলব্ধ	690 নাম : ধনঞ্জয় বর্মন পিতার নাম: খগেন্দ্র নাথ বর্মন বাড়ির নং : পাট নং 25/309 বয়স : 34 লিঙ্গ : পুরুষ	UHI2058139 ফটো উপলব্ধ



691 নাম : আরতি বিশ্বাস মন্ডল স্বামীর নাম: সাধন মন্ডল বাড়ির নং : 200 বয়স : 33 লিঙ্গ : মহিলা	TJR1273895 ফটো উপলব্ধ	692 নাম : সঞ্জয় সাহা পিতার নাম: মিন্টু সাহা বাড়ির নং : এন0013 বয়স : 47 লিঙ্গ : পুরুষ	ZRS2792679 ফটো উপলব্ধ	693 নাম : গৌরী সরকার স্বামীর নাম: ভূপেন্দ্র সরকার বাড়ির নং : এন0025 বয়স : 36 লিঙ্গ : মহিলা	CQJ2815421 ফটো উপলব্ধ
694 নাম : মুক্তা রানী মন্ডল স্বামীর নাম: সঞ্জিত মন্ডল বাড়ির নং : n0536 বয়স : 42 লিঙ্গ : মহিলা	GLQ4219127 ফটো উপলব্ধ	695 নাম : শক্তি মন্ডল পিতার নাম: রমেন মন্ডল বাড়ির নং : এন0040 বয়স : 38 লিঙ্গ : পুরুষ	ZRS2946325 ফটো উপলব্ধ	696 নাম : সাধন মণ্ডল পিতার নাম: রমেন মণ্ডল বাড়ির নং : 40 বয়স : 32 লিঙ্গ : পুরুষ	ZRS1554401 ফটো উপলব্ধ
697 নাম : হরিদাসী মন্ডল স্বামীর নাম: নিতাই মন্ডল বাড়ির নং : n0392 বয়স : 77 লিঙ্গ : মহিলা	WB/04/025/0204878 ফটো উপলব্ধ	698 নাম : সঞ্জিত মন্ডল পিতার নাম: সুধীর মন্ডল বাড়ির নং : n0536 বয়স : 45 লিঙ্গ : পুরুষ	GLQ4219119 ফটো উপলব্ধ	699 নাম : মনিকা মন্ডল স্বামীর নাম: সুধীর মন্ডল বাড়ির নং : n0536 বয়স : 57 লিঙ্গ : মহিলা	GLQ4359774 ফটো উপলব্ধ
700 নাম : রসময় মণ্ডল পিতার নাম: রমেন মণ্ডল বাড়ির নং : n0025 বয়স : 42 লিঙ্গ : পুরুষ	ZRS1374545 ফটো উপলব্ধ	701 নাম : শিবু মন্ডল পিতার নাম: পাগল মন্ডল বাড়ির নং : n0845 বয়স : 49 লিঙ্গ : পুরুষ	BQT2814192 ফটো উপলব্ধ	702 নাম : রমেন মন্ডল পিতার নাম: সুরেন্দ্র নাথ মন্ডল বাড়ির নং : 40 বয়স : 69 লিঙ্গ : পুরুষ	GLQ4360467 ফটো উপলব্ধ
703 নাম : বনশ্রী সাহা পিতার নাম: সঞ্জয় সাহা বাড়ির নং : এন0013 বয়স : 20 লিঙ্গ : মহিলা	ZRS2960540 ফটো উপলব্ধ	704 নাম : নিতাই মন্ডল পিতার নাম: উমাচরন মন্ডল বাড়ির নং : n0393 বয়স : 87 লিঙ্গ : পুরুষ	WB/04/025/0204877 ফটো উপলব্ধ	705 নাম : সুধীর মন্ডল পিতার নাম: হেমচন্দ্র মন্ডল বাড়ির নং : n0536 বয়স : 65 লিঙ্গ : পুরুষ	GLQ4359766 ফটো উপলব্ধ
706 নাম : ভূপেন্দ্র সরকার পিতার নাম: সচিন্দ্র সরকার বাড়ির নং : এন0025 বয়স : 51 লিঙ্গ : পুরুষ	CQJ1388248 ফটো উপলব্ধ	707 নাম : শিবানী মন্ডল স্বামীর নাম: রমেন মন্ডল বাড়ির নং : 74 বয়স : 63 লিঙ্গ : মহিলা	GLQ4360442 ফটো উপলব্ধ	708 নাম : মঞ্জু মন্ডল রয় স্বামীর নাম: হরিপদ মণ্ডল বাড়ির নং : n0805 বয়স : 35 লিঙ্গ : মহিলা	YSL1670835 ফটো উপলব্ধ
Q 709 নাম : মিনতি মুন্ডা স্বামীর নাম: রুপনা মুন্ডা বাড়ির নং : বয়স : 52 লিঙ্গ : মহিলা	ZRS1131226 ফটো উপলব্ধ	710 নাম : শান্তি মুন্ডা পিতার নাম: সঞ্চ মুন্ডা বাড়ির নং : n0349 বয়স : 35 লিঙ্গ : মহিলা	ZRS1374917 ফটো উপলব্ধ	711 নাম : ক্ষীরোত মুন্ডা পিতার নাম: সঞ্চ মুন্ডা বাড়ির নং : n0220 বয়স : 30 লিঙ্গ : পুরুষ	ZRS1876804 ফটো উপলব্ধ
712 নাম : এমেল ওরাও পিতার নাম: শ্রীমান ওরাও বাড়ির নং : n0220 বয়স : 30 লিঙ্গ : পুরুষ	ZRS1876796 ফটো উপলব্ধ	713 নাম : দিলীপ মুন্ডা পিতার নাম: পঞ্চ মুন্ডা বাড়ির নং : n0389 বয়স : 33 লিঙ্গ : পুরুষ	ZRS1877273 ফটো উপলব্ধ	714 নাম : অমতা কিসপোড়া ওরাও স্বামীর নাম: আমেল ওরাও বাড়ির নং : n0220 বয়স : 30 লিঙ্গ : মহিলা	ZRS2354322 ফটো উপলব্ধ
715 নাম : নম্রতা মল্লিক পিতার নাম: প্রভু মল্লিক বাড়ির নং : n0855 বয়স : 27 লিঙ্গ : মহিলা	ZRS2391324 ফটো উপলব্ধ	716 নাম : রিটিক মল্লিক পিতার নাম: উমেশ মল্লিক বাড়ির নং : এন0541 বয়স : 21 লিঙ্গ : পুরুষ	ZRS2899284 ফটো উপলব্ধ	717 নাম : চেতন মল্লিক পিতার নাম: গোরভ মল্লিক বাড়ির নং : n0545 বয়স : 37 লিঙ্গ : পুরুষ	ZRS1237783 ফটো উপলব্ধ
718 নাম : গিতা মল্লিক স্বামীর নাম: রঞ্জিত মল্লিক বাড়ির নং : n0547 বয়স : 46 লিঙ্গ : মহিলা	NNN0512069 ফটো উপলব্ধ	Q 719 নাম : রেখা মল্লিক স্বামীর নাম: বিনোদ মল্লিক বাড়ির নং : বয়স : 40 লিঙ্গ : মহিলা	SJI0780759 ফটো উপলব্ধ	720 নাম : প্রিতি মল্লিক পিতার নাম: মহেশ মল্লিক বাড়ির নং : এন0547 বয়স : 25 লিঙ্গ : মহিলা	ZRS2494367 ফটো উপলব্ধ



721 নাম : করণ মল্লিক পিতার নাম: সকাল মল্লিক বাড়ির নং : n0544 বয়স : 30 লিঙ্গ : পুরুষ	ZRS2202067 ফটো উপলব্ধ	722 নাম : গুড্ড মল্লিক পিতার নাম: রুগজাত মল্লিক বাড়ির নং : এন0265 বয়স : 23 লিঙ্গ : পুরুষ	ZRS2776375 ফটো উপলব্ধ	723 নাম : নিশা মল্লিক স্বামীর নাম: করণ মল্লিক বাড়ির নং : এন0544 বয়স : 25 লিঙ্গ : মহিলা	ZRS2931350 ফটো উপলব্ধ
724 নাম : অর্জুন মল্লিক পিতার নাম: সকাল মল্লিক বাড়ির নং : মেডিকেল ক্যাম্পাস বয়স : 26 লিঙ্গ : পুরুষ	ZRS2899342 ফটো উপলব্ধ	725 নাম : আদিত্য মল্লিক পিতার নাম: সকাল মল্লিক বাড়ির নং : এন0544 বয়স : 23 লিঙ্গ : পুরুষ	ZRS2899318 ফটো উপলব্ধ	726 নাম : চন্দা মল্লিক স্বামীর নাম: রাজু মল্লিক বাড়ির নং : এন0547 বয়স : 38 লিঙ্গ : মহিলা	ZRS2651784 ফটো উপলব্ধ
727 নাম : নেহা মল্লিক পিতার নাম: রামচন্দ্র মল্লিক বাড়ির নং : এন0542 বয়স : 25 লিঙ্গ : মহিলা	ZRS2494268 ফটো উপলব্ধ	728 নাম : লক্ষ্মী কুমারী স্বামীর নাম: চন্দন মল্লিক বাড়ির নং : এন0548 বয়স : 31 লিঙ্গ : মহিলা	ZRS2946788 ফটো উপলব্ধ	729 নাম : সীতা মল্লিক স্বামীর নাম: প্রভু মল্লিক বাড়ির নং : n0540 বয়স : 49 লিঙ্গ : মহিলা	WB/04/025/0219202 ফটো উপলব্ধ
730 নাম : উমা মল্লিক পিতার নাম: প্রভু মল্লিক বাড়ির নং : n0540 বয়স : 29 লিঙ্গ : মহিলা	ZRS2046704 ফটো উপলব্ধ	731 নাম : রাধা মল্লিক স্বামীর নাম: ইন্দ্রল মল্লিক বাড়ির নং : n0544 বয়স : 37 লিঙ্গ : মহিলা	ZRS2047264 ফটো উপলব্ধ	732 নাম : সুবোধ মল্লিক পিতার নাম: আশারফী মল্লিক বাড়ির নং : n0546 বয়স : 39 লিঙ্গ : পুরুষ	ZRS1237486 ফটো উপলব্ধ
733 নাম : রনজিত মল্লিক পিতার নাম: জিবেশ মল্লিক বাড়ির নং : n0548 বয়স : 45 লিঙ্গ : পুরুষ	GLQ3724986 ফটো উপলব্ধ	734 নাম : রঞ্জনা মল্লিক স্বামীর নাম: সুবোধ মল্লিক বাড়ির নং : এন0546 বয়স : 35 লিঙ্গ : মহিলা	ZRS3000718 ফটো উপলব্ধ	735 নাম : সুস্মিতা সিংহ পিতার নাম: পবন সিংহ বাড়ির নং : এন0546 বয়স : 27 লিঙ্গ : মহিলা	ZRS2776409 ফটো উপলব্ধ
736 নাম : রঞ্জিত মল্লিক পিতার নাম: রমেশ মল্লিক বাড়ির নং : n0547 বয়স : 30 লিঙ্গ : পুরুষ	NNN0512079 ফটো উপলব্ধ	737 নাম : ইন্দ্রল মল্লিক পিতার নাম: রামন্যায় মল্লিক বাড়ির নং : n0544 বয়স : 41 লিঙ্গ : পুরুষ	GLQ3726460 ফটো উপলব্ধ	738 নাম : কবুতরী মল্লিক স্বামীর নাম: গনেশ মল্লিক বাড়ির নং : n0547 বয়স : 56 লিঙ্গ : মহিলা	ZRS1374164 ফটো উপলব্ধ
739 নাম : প্রদীপ মল্লিক পিতার নাম: তিলা মল্লিক বাড়ির নং : n0548 বয়স : 50 লিঙ্গ : পুরুষ	WB/04/025/0219199 ফটো উপলব্ধ	740 নাম : মঞ্জু মল্লিক স্বামীর নাম: মহেশ মল্লিক বাড়ির নং : n0436 বয়স : 37 লিঙ্গ : মহিলা	ZRS1877380 ফটো উপলব্ধ	741 নাম : আশা মল্লিক পিতার নাম: দুলাচন্দ্র মল্লিক বাড়ির নং : n0751 বয়স : 60 লিঙ্গ : মহিলা	ZRS2202356 ফটো উপলব্ধ
742 নাম : টুম্পা মল্লিক পিতার নাম: গঙ্গা মল্লিক বাড়ির নং : n0249 বয়স : 36 লিঙ্গ : মহিলা	ZRS1131192 ফটো উপলব্ধ	Q 743 নাম : লাড়ু লাল মল্লিক পিতার নাম: রাম চন্দ্র মল্লিক বাড়ির নং : বয়স : 38 লিঙ্গ : পুরুষ	ZRS1237569 ফটো উপলব্ধ	744 নাম : শীতল মল্লিক স্বামীর নাম: লাড়ু লাল মল্লিক বাড়ির নং : এন0526 বয়স : 27 লিঙ্গ : মহিলা	ZRS2985661 ফটো উপলব্ধ
Q 745 নাম : বিনোদ মল্লিক পিতার নাম: নিরসাম মল্লিক বাড়ির নং : বয়স : 43 লিঙ্গ : পুরুষ	SJI0780742 ফটো উপলব্ধ	746 নাম : গনেশ মল্লিক পিতার নাম: রাম স্বরূপ মল্লিক বাড়ির নং : n0547 বয়স : 61 লিঙ্গ : পুরুষ	ZRS1374156 ফটো উপলব্ধ	747 নাম : রাজু মল্লিক পিতার নাম: গনেশ মল্লিক বাড়ির নং : n0547 বয়স : 39 লিঙ্গ : পুরুষ	ZRS1237759 ফটো উপলব্ধ
748 নাম : বাবুল মল্লিক পিতার নাম: প্রভু মল্লিক বাড়ির নং : n0548 বয়স : 36 লিঙ্গ : পুরুষ	ZRS1052448 ফটো উপলব্ধ	749 নাম : চন্দন মল্লিক পিতার নাম: বামান মল্লিক বাড়ির নং : n0548 বয়স : 32 লিঙ্গ : পুরুষ	ZRS2247864 ফটো উপলব্ধ	750 নাম : প্রভু মল্লিক পিতার নাম: জিবেশ মল্লিক বাড়ির নং : n0540 বয়স : 56 লিঙ্গ : পুরুষ	WB/04/025/0219201 ফটো উপলব্ধ

751 নাম : আসরাফ মল্লিক পিতার নাম: রামচলিতর মল্লিক বাড়ির নং : n0543 বয়স : 43 লিঙ্গ : পুরুষ	ZRS0960070 ফটো উপলব্ধ	752 নাম : অনু মল্লিক পিতার নাম: আশরাফ মল্লিক বাড়ির নং : এন0543 বয়স : 22 লিঙ্গ : মহিলা	ZRS2985703 ফটো উপলব্ধ	Q 753 নাম : মহেশ মল্লিক পিতার নাম: পিনিলাল মল্লিক বাড়ির নং : বয়স : 39 লিঙ্গ : পুরুষ	ZRS1237577 ফটো উপলব্ধ
754 নাম : পিংকী মল্লিক স্বামীর নাম: প্রদীপ মল্লিক বাড়ির নং : n0548 বয়স : 44 লিঙ্গ : মহিলা	GLQ3724978 ফটো উপলব্ধ	755 নাম : মালা মল্লিক পিতার নাম: প্রভু মল্লিক বাড়ির নং : n0540 বয়স : 32 লিঙ্গ : মহিলা	ZRS1705169 ফটো উপলব্ধ	756 নাম : মুকেশ মল্লিক পিতার নাম: গনেশ মল্লিক বাড়ির নং : n0547 বয়স : 37 লিঙ্গ : পুরুষ	ZRS1237742 ফটো উপলব্ধ
757 নাম : মায়ী মল্লিক স্বামীর নাম: মহবীর মল্লিক বাড়ির নং : n0642 বয়স : 54 লিঙ্গ : মহিলা	ZRS2046530 ফটো উপলব্ধ	758 নাম : রাম চলিতর মল্লিক পিতার নাম: বলেখর মল্লিক বাড়ির নং : n0542 বয়স : 62 লিঙ্গ : পুরুষ	GLQ3724945 ফটো উপলব্ধ	759 নাম : দীনেশ মল্লিক পিতার নাম: রামজী মল্লিক বাড়ির নং : n0541 বয়স : 51 লিঙ্গ : পুরুষ	ZRS2948701 ফটো উপলব্ধ
760 নাম : লালবাবু মল্লিক পিতার নাম: রামচরিত্রি মল্লিক বাড়ির নং : n0542 বয়স : 36 লিঙ্গ : পুরুষ	ZRS0960088 ফটো উপলব্ধ	761 নাম : বেবি মল্লিক স্বামীর নাম: উমেশ মল্লিক বাড়ির নং : n0541 বয়স : 39 লিঙ্গ : মহিলা	ZRS2046977 ফটো উপলব্ধ	762 নাম : জানকী মল্লিক স্বামীর নাম: গর্ভু মল্লিক বাড়ির নং : n0545 বয়স : 56 লিঙ্গ : মহিলা	WB/04/025/0219205 ফটো উপলব্ধ
763 নাম : চন্ডিকা মল্লিক পিতার নাম: সঞ্জয় মল্লিক বাড়ির নং : এন0545 বয়স : 22 লিঙ্গ : মহিলা	ZRS2986800 ফটো উপলব্ধ	764 নাম : সন্দ্যা মল্লিক পিতার নাম: সঞ্জয় মল্লিক বাড়ির নং : এন0545 বয়স : 20 লিঙ্গ : মহিলা	ZRS2986784 ফটো উপলব্ধ	765 নাম : রতন মহন্ত পিতার নাম: গৌরাজ মহন্ত বাড়ির নং : n0553 বয়স : 53 লিঙ্গ : পুরুষ	WB/04/025/0213429 ফটো উপলব্ধ
766 নাম : ভক্তি মহন্ত স্বামীর নাম: রতন মহন্ত বাড়ির নং : n0553 বয়স : 45 লিঙ্গ : মহিলা	ZRS0960328 ফটো উপলব্ধ	767 নাম : রনা মহন্ত পিতার নাম: গৌরাজ মহন্ত বাড়ির নং : n0553 বয়স : 47 লিঙ্গ : পুরুষ	GLQ2248714 ফটো উপলব্ধ	768 নাম : বুলু মহন্ত স্বামীর নাম: রানা মহন্ত বাড়ির নং : n0553 বয়স : 36 লিঙ্গ : মহিলা	ZRS0960336 ফটো উপলব্ধ
769 নাম : জিতু মহন্ত স্বামীর নাম: গৌরাজ মহন্ত বাড়ির নং : n0554 বয়স : 66 লিঙ্গ : মহিলা	WB/04/025/0213428 ফটো উপলব্ধ	770 নাম : রিয়া মহন্ত পিতার নাম: রতন মহন্ত বাড়ির নং : এন0553 বয়স : 24 লিঙ্গ : মহিলা	ZRS2776698 ফটো উপলব্ধ	771 নাম : মমতা মহন্ত পিতার নাম: রতন মহন্ত বাড়ির নং : এন0553 বয়স : 20 লিঙ্গ : মহিলা	ZRS3000395 ফটো উপলব্ধ
772 নাম : রেহানা মুন্সারি স্বামীর নাম: শেখ সাবির মুন্সারি বাড়ির নং : n0683 বয়স : 56 লিঙ্গ : মহিলা	ZRS1363308 ফটো উপলব্ধ	773 নাম : বুদ্ধ মায়ী লিম্বু স্বামীর নাম: সিং বাহাদুর লিম্বু বাড়ির নং : n0651 বয়স : 58 লিঙ্গ : মহিলা	ZRS2561389 ফটো উপলব্ধ	774 নাম : সুরজ মাহাতো পিতার নাম: রাজা মাহাতো বাড়ির নং : এন0001 বয়স : 25 লিঙ্গ : পুরুষ	ZRS2494169 ফটো উপলব্ধ
775 নাম : রাজা মাহাতো পিতার নাম: রাউদি মাহাতো বাড়ির নং : n0558 বয়স : 41 লিঙ্গ : পুরুষ	ZRS1237635 ফটো উপলব্ধ	776 নাম : সোহিল মাহাতো পিতার নাম: রাজা মাহাতো বাড়ির নং : 01 বয়স : 21 লিঙ্গ : পুরুষ	ZRS2943082 ফটো উপলব্ধ	777 নাম : বিভা মাহাতো পিতার নাম: রাজা মাহাতো বাড়ির নং : এন0235 বয়স : 23 লিঙ্গ : মহিলা	ZRS2776789 ফটো উপলব্ধ
778 নাম : সুধাদেবী মাহাতো স্বামীর নাম: রাজা মাহাতো বাড়ির নং : n0558 বয়স : 51 লিঙ্গ : মহিলা	WB/04/025/0219217 ফটো উপলব্ধ	779 নাম : কাণেসিউস মিঞ্জ পিতার নাম: রোমিন মিনজ বাড়ির নং : n0560 বয়স : 60 লিঙ্গ : পুরুষ	ZRS3057528 ফটো উপলব্ধ	780 নাম : মরিয়ম কুমারী মিঞ্জ একা স্বামীর নাম: কাণিসিউজ, মিঞ্জ বাড়ির নং : n0560 বয়স : 53 লিঙ্গ : মহিলা	ZRS3037454 ফটো উপলব্ধ

781 নাম : মনিশা মিজ পিতার নাম: কানেশিউ মিজ বাড়ির নং : এন0001 বয়স : 25 লিঙ্গ : মহিলা	ZRS2494144 ফটো উপলব্ধ	782 নাম : চেওয়াং য়োলমো পিতার নাম: রিফু য়োলমো বাড়ির নং : n0787 বয়স : 39 লিঙ্গ : পুরুষ	LMW4315669 ফটো উপলব্ধ	783 নাম : ওয়াংগেল য়োলমো পিতার নাম: রিফু য়োলমো বাড়ির নং : n0787 বয়স : 41 লিঙ্গ : পুরুষ	LMW4315693 ফটো উপলব্ধ
784 নাম : রিফু য়োলমো পিতার নাম: হেন্দা লামা য়োলমো বাড়ির নং : n0787 বয়স : 70 লিঙ্গ : পুরুষ	LMW4822797 ফটো উপলব্ধ	785 নাম : বিবি লেমু য়োলমো স্বামীর নাম: রিফু য়োলমো বাড়ির নং : n0787 বয়স : 66 লিঙ্গ : মহিলা	LMW4822805 ফটো উপলব্ধ	786 নাম : বিণ্ড রংদার পিতার নাম: বনাবসী রংদার বাড়ির নং : এন0860 বয়স : 23 লিঙ্গ : পুরুষ	ZRS2881605 ফটো উপলব্ধ
787 নাম : চন্দা রংদার স্বামীর নাম: বনাবসী রংদার বাড়ির নং : n0773 বয়স : 43 লিঙ্গ : মহিলা	ZRS2354447 ফটো উপলব্ধ	788 নাম : বিশুজীৎ রংদার পিতার নাম: বনাবসী রংদার বাড়ির নং : এন0860 বয়স : 26 লিঙ্গ : পুরুষ	ZRS2881597 ফটো উপলব্ধ	789 নাম : শান্তি দেবী রজক স্বামীর নাম: দশরথ রজক বাড়ির নং : n0406 বয়স : 66 লিঙ্গ : মহিলা	WB/04/025/0216408 ফটো উপলব্ধ
790 নাম : বিনিতা রজক স্বামীর নাম: অর্জুন কুমার রজক বাড়ির নং : n0406 বয়স : 39 লিঙ্গ : মহিলা	ZRS1241447 ফটো উপলব্ধ	791 নাম : শুভম প্রসাদ রজক পিতার নাম: সন্তোষ রজক বাড়ির নং : n0406 বয়স : 29 লিঙ্গ : পুরুষ	ZRS2046670 ফটো উপলব্ধ	792 নাম : অর্জুন কুমার রজক পিতার নাম: দশরথ রজক বাড়ির নং : n0406 বয়স : 42 লিঙ্গ : পুরুষ	GLQ3723616 ফটো উপলব্ধ
793 নাম : জন রুহা পিতার নাম: দাওয়া রুহা বাড়ির নং : এন0345 বয়স : 32 লিঙ্গ : পুরুষ	IBN1969385 ফটো উপলব্ধ	794 নাম : এলিনা রুহা পিতার নাম: দাওয়া রুহা বাড়ির নং : এন0345 বয়স : 42 লিঙ্গ : মহিলা	LMC3632015 ফটো উপলব্ধ	795 নাম : সোভা রুহা স্বামীর নাম: দাবা রুহা বাড়ির নং : এন0009 বয়স : 62 লিঙ্গ : মহিলা	LMC3631991 ফটো উপলব্ধ
796 নাম : রিটা রয় স্বামীর নাম: জীবন রয় বাড়ির নং : এন054 বয়স : 35 লিঙ্গ : মহিলা	ZRS2930378 ফটো উপলব্ধ	797 নাম : রাধিকা বর্মা স্বামীর নাম: কৃষ্ণা বর্মা বাড়ির নং : এন054 বয়স : 33 লিঙ্গ : মহিলা	ZRS2843795 ফটো উপলব্ধ	798 নাম : বিবেক রয় পিতার নাম: রবীন্দ্র রয় বাড়ির নং : 71 বয়স : 24 লিঙ্গ : পুরুষ	ZRS2873446 ফটো উপলব্ধ
799 নাম : নজরুল ইসলাম পিতার নাম: মহঃ আজিজুর রহমান বাড়ির নং : 64 বয়স : 37 লিঙ্গ : পুরুষ	ZRS1238427 ফটো উপলব্ধ	800 নাম : মহম্মদ সমিউল পিতার নাম: মহম্মদ হাসিরুল বাড়ির নং : N0020 বয়স : 26 লিঙ্গ : পুরুষ	ZRS2608933 ফটো উপলব্ধ	801 নাম : সফিয়া খাতুন স্বামীর নাম: মহঃ হাসিরুল বাড়ির নং : 64 বয়স : 50 লিঙ্গ : মহিলা	GLQ4360491 ফটো উপলব্ধ
802 নাম : মহঃ আজিজুল রহমান পিতার নাম: আসারু মহম্মদ বাড়ির নং : 64 বয়স : 87 লিঙ্গ : পুরুষ	GLQ4360483 ফটো উপলব্ধ	803 নাম : মহঃহাসিরুল রহমান পিতার নাম: মহঃআজিজুর রহমান বাড়ির নং : n0020 বয়স : 55 লিঙ্গ : পুরুষ	GLQ2244762 ফটো উপলব্ধ	804 নাম : অর্জুন রায় পিতার নাম: শম্ভু রায় বাড়ির নং : এ123 বয়স : 34 লিঙ্গ : পুরুষ	ZRS1378330 ফটো উপলব্ধ
805 নাম : কবিতা রাই পিতার নাম: সনমন রাই বাড়ির নং : n0166 বয়স : 42 লিঙ্গ : মহিলা	GLQ4708582 ফটো উপলব্ধ	806 নাম : সাহিল রাই পিতার নাম: গ্যানেন্দর বাহাদুর রাই বাড়ির নং : 141 বয়স : 28 লিঙ্গ : পুরুষ	ZRS2792869 ফটো উপলব্ধ	807 নাম : পূর্ণিমা রাই স্বামীর নাম: সনমন রাই বাড়ির নং : n0166 বয়স : 64 লিঙ্গ : মহিলা	GLQ4708566 ফটো উপলব্ধ
808 নাম : চীনচক রাই পিতার নাম: ধ্যান বাহাদুর রাই বাড়ির নং : n0584 বয়স : 33 লিঙ্গ : পুরুষ	GLQ4219283 ফটো উপলব্ধ	809 নাম : চুমি হাং রাই পিতার নাম: ধ্যান বাহাদুর রাই বাড়ির নং : n0584 বয়স : 33 লিঙ্গ : পুরুষ	ZRS1374735 ফটো উপলব্ধ	810 নাম : দিলকুমারী রাই পিতার নাম: রামকুমার রাই বাড়ির নং : এন0201 বয়স : 44 লিঙ্গ : মহিলা	BQT3610714 ফটো উপলব্ধ



811 নাম : প্রতীক্ষা ঠাকুর পিতার নাম: আদ্য প্রসাদ ঠাকুর বাড়ির নং : n0108 বয়স : 27 লিঙ্গ : মহিলা	ZRS2371912 ফটো উপলব্ধ	Q 812 নাম : গোবিন্দা রায় পিতার নাম: চয়ন রায় বাড়ির নং : নং201 বয়স : 25 লিঙ্গ : পুরুষ	ZRS2861839 ফটো উপলব্ধ	813 নাম : ময়না সরকার স্বামীর নাম: বাবলু সরকার বাড়ির নং : এন0279 বয়স : 43 লিঙ্গ : মহিলা	XEQ1653005 ফটো উপলব্ধ
814 নাম : সুকরা নায়ক পিতার নাম: এলেশ নায়ক বাড়ির নং : এন0201 বয়স : 24 লিঙ্গ : পুরুষ	ZRS2695922 ফটো উপলব্ধ	Q 815 নাম : শান্তি রায় পিতার নাম: কালিপদ রায় বাড়ির নং : এন0201 বয়স : 23 লিঙ্গ : পুরুষ	ZRS2931814 ফটো উপলব্ধ	816 নাম : ননী বর্মিন স্বামীর নাম: শ্রীধর বর্মিন বাড়ির নং : C-048 বয়স : 45 লিঙ্গ : মহিলা	GLQ2583284 ফটো উপলব্ধ
817 নাম : অশোক বর্মিন পিতার নাম: বিরেন বর্মিন বাড়ির নং : n0283 বয়স : 35 লিঙ্গ : পুরুষ	ZRS1237973 ফটো উপলব্ধ	818 নাম : বিউটি বর্মিন স্বামীর নাম: অশোক বর্মিন বাড়ির নং : n0283 বয়স : 32 লিঙ্গ : মহিলা	ZRS1877398 ফটো উপলব্ধ	819 নাম : উদয় রাই পিতার নাম: বীর বাহাদুর রাই বাড়ির নং : এন0283 বয়স : 39 লিঙ্গ : পুরুষ	GLQ3724341 ফটো উপলব্ধ
820 নাম : লছমি রাই স্বামীর নাম: মনি কুমার রাই বাড়ির নং : n0108 বয়স : 71 লিঙ্গ : মহিলা	GLQ3162674 ফটো উপলব্ধ	821 নাম : নভীন রাই পিতার নাম: মনি কুমার রাই বাড়ির নং : n0108 বয়স : 47 লিঙ্গ : পুরুষ	GLQ3162682 ফটো উপলব্ধ	822 নাম : বিষ্ণুমায়া রাই স্বামীর নাম: বীরবাহাদুর রাই বাড়ির নং : এন0279 বয়স : 48 লিঙ্গ : মহিলা	WB/04/025/0216415 ফটো উপলব্ধ
823 নাম : রজত সরকার পিতার নাম: বাবলু সরকার বাড়ির নং : এন0279 বয়স : 20 লিঙ্গ : পুরুষ	ZRS2957678 ফটো উপলব্ধ	824 নাম : সীতা কুমারী রাই স্বামীর নাম: ধ্যান বাহাদুর রাই বাড়ির নং : n0126 বয়স : 33 লিঙ্গ : মহিলা	GLQ4219598 ফটো উপলব্ধ	825 নাম : মমতা রাই পিতার নাম: মনি কুমার রাই বাড়ির নং : এন0108 বয়স : 45 লিঙ্গ : মহিলা	GLQ3162690 ফটো উপলব্ধ
826 নাম : পূর্ণিমা রায় স্বামীর নাম: হরেন রায় বাড়ির নং : 100 বয়স : 37 লিঙ্গ : মহিলা	ZRS2354389 ফটো উপলব্ধ	827 নাম : হরেন রায় পিতার নাম: নীল মোহন রায় বাড়ির নং : 100 বয়স : 38 লিঙ্গ : পুরুষ	ZRS1861772 ফটো উপলব্ধ	828 নাম : পুনম রায় স্বামীর নাম: রাজেন্দ্র রায় বাড়ির নং : 455 বয়স : 41 লিঙ্গ : মহিলা	ZRS2201614 ফটো উপলব্ধ
829 নাম : গ্যানেন্দ্র বাহাদুর রাই পিতার নাম: শের বাহাদুর রাই বাড়ির নং : 0123 বয়স : 58 লিঙ্গ : পুরুষ	ZRS2684892 ফটো উপলব্ধ	Q 830 নাম : লক্ষ্মী বস্কের পিতার নাম: বিশ্বনাথ বস্কের বাড়ির নং : বয়স : 35 লিঙ্গ : মহিলা	ZRS1238161 ফটো উপলব্ধ	831 নাম : বেলা রানী ভৌমিক পিতার নাম: অখিল ভৌমিক বাড়ির নং : এন0073 বয়স : 33 লিঙ্গ : মহিলা	XEQ2147809 ফটো উপলব্ধ
832 নাম : অঞ্জনা রাণা পিতার নাম: কিশোর রানা বাড়ির নং : n0833 বয়স : 49 লিঙ্গ : মহিলা	LSG0280552 ফটো উপলব্ধ	Q 833 নাম : খুম বাহাদুর রাণা পিতার নাম: রণ বাহাদুর রাণা বাড়ির নং : এন0287 বয়স : 37 লিঙ্গ : পুরুষ	ZRS2913705 ফটো উপলব্ধ	Q 834 নাম : দুঃমায়া রাণা স্বামীর নাম: খুম বাহাদুর রাণা বাড়ির নং : এন0287 বয়স : 34 লিঙ্গ : মহিলা	ZRS2913762 ফটো উপলব্ধ
835 নাম : জয়া রানা পিতার নাম: কিশোর রানা বাড়ির নং : এন0001 বয়স : 25 লিঙ্গ : মহিলা	ZRS2494086 ফটো উপলব্ধ	836 নাম : সঞ্জমনি রানা পিতার নাম: কিশোর রানা বাড়ির নং : n0321 বয়স : 44 লিঙ্গ : মহিলা	LSG0530626 ফটো উপলব্ধ	837 নাম : সুরজ রানা পিতার নাম: কিশোর রানা বাড়ির নং : n0320 বয়স : 46 লিঙ্গ : পুরুষ	LSG0580696 ফটো উপলব্ধ
838 নাম : বীজয় রায় পিতার নাম: রামকৃপাল রায় বাড়ির নং : n0032 বয়স : 45 লিঙ্গ : পুরুষ	ZRS3034683 ফটো উপলব্ধ	839 নাম : গোবিন্দ রায় পিতার নাম: ধরবেন্দ্র রায় বাড়ির নং : n0517 বয়স : 35 লিঙ্গ : পুরুষ	ZRS1237536 ফটো উপলব্ধ	840 নাম : কনিকা রায় স্বামীর নাম: ধীরাজ রায় বাড়ির নং : n0563 বয়স : 61 লিঙ্গ : মহিলা	WB/04/025/0219568 ফটো উপলব্ধ



841 নাম : মমতা রায় পিতার নাম: ধীরাজ রায় বাড়ির নং : n0005 বয়স : 36 লিঙ্গ : মহিলা	ZRS1238328 ফটো উপলব্ধ	842 নাম : দল বাহাদুর রায় পিতার নাম: জৈকি বাহাদুর রায় বাড়ির নং : এন0065 বয়স : 40 লিঙ্গ : পুরুষ	ZRS2932093 ফটো উপলব্ধ	843 নাম : জগদীশ রায় পিতার নাম: খগেন্দ্র নাথ রায় বাড়ির নং : 49 বয়স : 38 লিঙ্গ : পুরুষ	GLQ4626545 ফটো উপলব্ধ
844 নাম : বিমল রায় পিতার নাম: রাম নারায়ন রায় বাড়ির নং : n0749 বয়স : 68 লিঙ্গ : পুরুষ	WB/04/025/0609263 ফটো উপলব্ধ	845 নাম : বিজয় কুমার রায় পিতার নাম: বিমল রায় বাড়ির নং : n0746 বয়স : 34 লিঙ্গ : পুরুষ	XEQ1237726 ফটো উপলব্ধ	846 নাম : সুশীলা রায় স্বামীর নাম: প্রকাশ রায় বাড়ির নং : n0562 বয়স : 53 লিঙ্গ : মহিলা	WB/04/025/0219570 ফটো উপলব্ধ
847 নাম : রঞ্জিত কুমার রায় পিতার নাম: দেবেন রায় বাড়ির নং : n0562 বয়স : 39 লিঙ্গ : পুরুষ	GLQ4219432 ফটো উপলব্ধ	848 নাম : রাকেশ রায় পিতার নাম: পরেশ রায় বাড়ির নং : এন0702 বয়স : 23 লিঙ্গ : পুরুষ	ZRS2776664 ফটো উপলব্ধ	849 নাম : কৌশিক রায় পিতার নাম: হরিশ চন্দ্র রায় বাড়ির নং : এন0156 বয়স : 24 লিঙ্গ : পুরুষ	ZRS2776722 ফটো উপলব্ধ
850 নাম : বনা রায় স্বামীর নাম: পরিমল বিশ্বাস বাড়ির নং : 82 বয়স : 28 লিঙ্গ : মহিলা	ZRS2544120 ফটো উপলব্ধ	851 নাম : সুমিত্রা রায় স্বামীর নাম: অমর নাথ রায় বাড়ির নং : n0074 বয়স : 37 লিঙ্গ : মহিলা	GLQ4626495 ফটো উপলব্ধ	852 নাম : নির্মলা রায় স্বামীর নাম: সুকলাল রায় বাড়ির নং : n0645 বয়স : 43 লিঙ্গ : মহিলা	GLQ4360533 ফটো উপলব্ধ
853 নাম : রতন রায় পিতার নাম: জোনাকু রায় বাড়ির নং : n0646 বয়স : 42 লিঙ্গ : পুরুষ	ZRS1237890 ফটো উপলব্ধ	#2 854 নাম : মান্নি রায় স্বামীর নাম: অনীল রায় বাড়ির নং : 17 বয়স : 43 লিঙ্গ : মহিলা	GLQ3726106 ফটো উপলব্ধ	855 নাম : অনিল রায় পিতার নাম: দীপচরন রায় বাড়ির নং : n0562 বয়স : 60 লিঙ্গ : পুরুষ	ZRS2954790 ফটো উপলব্ধ
856 নাম : গোপা রায় পিতার নাম: গৌড় রায় বাড়ির নং : n0566 বয়স : 40 লিঙ্গ : মহিলা	GLQ4626198 ফটো উপলব্ধ	857 নাম : বিরো বালা রায় স্বামীর নাম: খগেন্দ্র নাথ রায় বাড়ির নং : 49 বয়স : 41 লিঙ্গ : মহিলা	ZRS2247989 ফটো উপলব্ধ	858 নাম : হরিপদ রায় পিতার নাম: নৃপেন্দ্র নাথ রায় বাড়ির নং : n0627 বয়স : 53 লিঙ্গ : পুরুষ	WB/04/025/216195 ফটো উপলব্ধ
859 নাম : প্রীতি রয় পিতার নাম: সুকলাল রয় বাড়ির নং : এন0645 বয়স : 22 লিঙ্গ : মহিলা	ZRS2938520 ফটো উপলব্ধ	860 নাম : বানী রায় স্বামীর নাম: প্রনয় রায় বাড়ির নং : n0594 বয়স : 49 লিঙ্গ : মহিলা	WB/04/025/0142017 ফটো উপলব্ধ	861 নাম : মমতা রায় স্বামীর নাম: কমলাকান্ত রায় বাড়ির নং : n0619 বয়স : 42 লিঙ্গ : মহিলা	ZRS1132364 ফটো উপলব্ধ
862 নাম : বাথিকা রায় স্বামীর নাম: অনিল রায় বাড়ির নং : n0637 বয়স : 55 লিঙ্গ : মহিলা	ZRS2954782 ফটো উপলব্ধ	863 নাম : রুমি ভগৎ স্বামীর নাম: বিষ্ণুদেব ভগৎ বাড়ির নং : n0562 বয়স : 34 লিঙ্গ : মহিলা	TJR1427426 ফটো উপলব্ধ	864 নাম : নিতিন পিতার নাম: অজিত কুমার সাহ বাড়ির নং : এন0147 বয়স : 32 লিঙ্গ : পুরুষ	ZRS2695468 ফটো উপলব্ধ
865 নাম : সজিতা রায় স্বামীর নাম: সুরেন্দ্র কুমার রায় বাড়ির নং : n0564 বয়স : 43 লিঙ্গ : মহিলা	GLQ3726668 ফটো উপলব্ধ	866 নাম : উরত কুমার রায় পিতার নাম: রামযতন রায় বাড়ির নং : n0569 বয়স : 50 লিঙ্গ : পুরুষ	ZRS0961169 ফটো উপলব্ধ	867 নাম : চিন্তা রায় পিতার নাম: প্রভু রায় বাড়ির নং : n0569 বয়স : 53 লিঙ্গ : মহিলা	WB/04/025/0219537 ফটো উপলব্ধ
868 নাম : অনিতা রায় স্বামীর নাম: হরিমোহন রায় বাড়ির নং : n0569 বয়স : 53 লিঙ্গ : মহিলা	WB/04/025/0219539 ফটো উপলব্ধ	869 নাম : দয়াল চন্দ্র রায় পিতার নাম: জয়মোহন রায় বাড়ির নং : n0659 বয়স : 39 লিঙ্গ : পুরুষ	ZRS1709336 ফটো উপলব্ধ	870 নাম : ভারতী দাস (মিস্ত্রি) স্বামীর নাম: চিত্ত রঞ্জন দাস বাড়ির নং : 410 বয়স : 41 লিঙ্গ : মহিলা	GLQ4626701 ফটো উপলব্ধ

871 নাম : বাসনা রায় স্বামীর নাম: সুভাষ রায় বাড়ির নং : n0621 বয়স : 52 লিঙ্গ : মহিলা	WB/04/025/0213511	872 নাম : ফুলমণী লোহারা স্বামীর নাম: পাপলা লোহারা বাড়ির নং : এন0439 বয়স : 65 লিঙ্গ : মহিলা	ZRS3018835	873 নাম : চিন্ময় রায় পিতার নাম: ধীরাজ রায় বাড়ির নং : n0627 বয়স : 38 লিঙ্গ : পুরুষ	GLQ4219044
874 নাম : রীনা রায় স্বামীর নাম: রতন রায় বাড়ির নং : n0458 বয়স : 39 লিঙ্গ : মহিলা	ZRS1907344	875 নাম : দেবেন রায় পিতার নাম: শ্রেণী রায় বাড়ির নং : n0562 বয়স : 61 লিঙ্গ : পুরুষ	WB/04/025/0219543	876 নাম : সুব্রত রায় পিতার নাম: সুভাষ রায় বাড়ির নং : n0621 বয়স : 32 লিঙ্গ : পুরুষ	ZRS1554336
877 নাম : বিষ্ণুদেব ভগৎ পিতার নাম: ভরত লাল ভগৎ বাড়ির নং : n0562 বয়স : 48 লিঙ্গ : পুরুষ	MHX2788644	878 নাম : অনুপমা রায় পিতার নাম: শিলানু রায় বাড়ির নং : এন0215 বয়স : 30 লিঙ্গ : মহিলা	ZRS1995729	879 নাম : সাবিত্রী রায় স্বামীর নাম: অশোক কুমার রায় বাড়ির নং : n0569 বয়স : 35 লিঙ্গ : মহিলা	ZRS2202620
880 নাম : কমলমুখী রায় স্বামীর নাম: রাজগীর রায় বাড়ির নং : n0033 বয়স : 66 লিঙ্গ : মহিলা	WB/04/025/0219550	881 নাম : ভারতী রায় স্বামীর নাম: সন্তোষ রায় বাড়ির নং : n0226 বয়স : 53 লিঙ্গ : মহিলা	ZRS1053065	882 নাম : পরেশ রায় পিতার নাম: হরিপদ রায় বাড়ির নং : n0702 বয়স : 54 লিঙ্গ : পুরুষ	WB/03/021/918248
883 নাম : মিনু রায় স্বামীর নাম: মুনাল রায় বাড়ির নং : এন0408 বয়স : 39 লিঙ্গ : মহিলা	ZRS2355261	884 নাম : স্মৃতি রায় স্বামীর নাম: গৌতম রায় বাড়ির নং : n0781 বয়স : 48 লিঙ্গ : মহিলা	NTL1647262	885 নাম : জমিলা বানু স্বামীর নাম: মহঃ সুরীব বাড়ির নং : n0248 বয়স : 47 লিঙ্গ : মহিলা	ZRS1131184
886 নাম : গণেশ রায় পিতার নাম: মুন্সী রায় বাড়ির নং : n0034 বয়স : 51 লিঙ্গ : পুরুষ	ZRS2551919	887 নাম : বিশুয়া কুমার রায় পিতার নাম: রবিন্দ্র কুমার রায় বাড়ির নং : এন0001 বয়স : 27 লিঙ্গ : পুরুষ	ZRS2494011	888 নাম : সুনিলা বর্মন (রায়) স্বামীর নাম: দুরবদল রায় বাড়ির নং : এন0291 বয়স : 26 লিঙ্গ : মহিলা	ZRS2494383
889 নাম : ময়না রায় স্বামীর নাম: গজেন রায় বাড়ির নং : n0451 বয়স : 68 লিঙ্গ : মহিলা	GLQ0406215	890 নাম : জ্যোৎস্না বর্মন পিতার নাম: অতুল বর্মন বাড়ির নং : এন0123 বয়স : 37 লিঙ্গ : মহিলা	ZRS2968477	891 নাম : রামপদারত রায় পিতার নাম: রামযতন রায় বাড়ির নং : n0569 বয়স : 56 লিঙ্গ : পুরুষ	WB/04/025/0219540
892 নাম : অভিজিৎ রায় পিতার নাম: বিমল রায় বাড়ির নং : n0745 বয়স : 31 লিঙ্গ : পুরুষ	ZRS2202265	893 নাম : মনু রায় পিতার নাম: রাজ কুমার রায় বাড়ির নং : n0888 বয়স : 41 লিঙ্গ : পুরুষ	GLQ3748357	894 নাম : প্রতীক রায় পিতার নাম: প্রনয় রায় বাড়ির নং : এন0594 বয়স : 23 লিঙ্গ : পুরুষ	ZRS2695955
895 নাম : প্রকাশ রায় পিতার নাম: বিশ্বনাথ রায় বাড়ির নং : n0562 বয়স : 55 লিঙ্গ : পুরুষ	ZRS2954766	896 নাম : দীপঙ্কর রায় পিতার নাম: গৌতম রায় বাড়ির নং : n0793 বয়স : 28 লিঙ্গ : পুরুষ	ZRS2248219	897 নাম : সুমিত্রা রায় স্বামীর নাম: দেবেন রায় বাড়ির নং : n0562 বয়স : 56 লিঙ্গ : মহিলা	WB/04/025/0219544
898 নাম : গীতা রায় স্বামীর নাম: অনিল রায় বাড়ির নং : n0209 বয়স : 43 লিঙ্গ : মহিলা	ZRS1052786	899 নাম : শিখা রায় স্বামীর নাম: গৌর রায় বাড়ির নং : n0566 বয়স : 58 লিঙ্গ : মহিলা	ZRS2538676	900 নাম : মিঠুন রায় পিতার নাম: প্রফুল্ল রায় বাড়ির নং : এন0224 বয়স : 38 লিঙ্গ : পুরুষ	ZRS2650273

901 নাম : বর্নালী রায় পিতার নাম: বিমল চন্দ্র রায় বাড়ির নং : এন0569 বয়স : 26 লিঙ্গ : মহিলা	ZRS2696003 ফটো উপলব্ধ	902 নাম : রামকৃপাল রায় পিতার নাম: বাসু রায় বাড়ির নং : n0032 বয়স : 81 লিঙ্গ : পুরুষ	ZRS2785145 ফটো উপলব্ধ	903 নাম : ইন্দ্রানী দাস স্বামীর নাম: সৌমেন দাস বাড়ির নং : এন0421 বয়স : 45 লিঙ্গ : মহিলা	NCS1365931 ফটো উপলব্ধ
904 নাম : সৌমেন দাস পিতার নাম: বিশ্বনাথ দাস বাড়ির নং : এন0421 বয়স : 41 লিঙ্গ : পুরুষ	MLN3942711 ফটো উপলব্ধ	905 নাম : রতন রায় পিতার নাম: সুবোধ রায় বাড়ির নং : 1388 বয়স : 39 লিঙ্গ : পুরুষ	MRK2902666 ফটো উপলব্ধ	906 নাম : পপিতা রায় পিতার নাম: মনোরঞ্জন রায় বাড়ির নং : 1388 বয়স : 30 লিঙ্গ : মহিলা	ZRS1876887 ফটো উপলব্ধ
907 নাম : সঙ্কর রায় পিতার নাম: রণ বাহাদুর রায় বাড়ির নং : এন0248 বয়স : 31 লিঙ্গ : পুরুষ	YJC2406080 ফটো উপলব্ধ	908 নাম : মুনাল রায় পিতার নাম: গেন্দা রায় বাড়ির নং : এন0408 বয়স : 47 লিঙ্গ : পুরুষ	ZRS2355253 ফটো উপলব্ধ	909 নাম : জানকী রায় পিতার নাম: মুণাল রায় বাড়ির নং : এন0408 বয়স : 22 লিঙ্গ : মহিলা	ZRS2968972 ফটো উপলব্ধ
910 নাম : ভারত রায় পিতার নাম: সন্তোষ রায় বাড়ির নং : n0207 বয়স : 30 লিঙ্গ : পুরুষ	ZRS2201622 ফটো উপলব্ধ	911 নাম : রিতা রায় পিতার নাম: রামপদারত রায় বাড়ির নং : n0868 বয়স : 26 লিঙ্গ : মহিলা	ZRS2391373 ফটো উপলব্ধ	912 নাম : প্রতিমা রায় স্বামীর নাম: নরেশ রায় বাড়ির নং : এন0431 বয়স : 48 লিঙ্গ : মহিলা	ZRS1237908 ফটো উপলব্ধ
Q 913 নাম : দুর্বাদল রায় মায়ের নাম: প্রতিমা রায় বাড়ির নং : বয়স : 30 লিঙ্গ : পুরুষ	ZRS2334621 ফটো উপলব্ধ	Q 914 নাম : ললিতা বর্মন রায় স্বামীর নাম: প্রদীপ বর্মন বাড়ির নং : এন0432 বয়স : 30 লিঙ্গ : মহিলা	ZRS1876788 ফটো উপলব্ধ	Q 915 নাম : প্রদীপ রায় পিতার নাম: নরেশ রায় বাড়ির নং : এন0431 বয়স : 29 লিঙ্গ : পুরুষ	ZRS2201366 ফটো উপলব্ধ
916 নাম : সারিতা (মাহাতো) রায় স্বামীর নাম: গোবিন্দ রায় বাড়ির নং : n0517 বয়স : 29 লিঙ্গ : মহিলা	ZRS2202562 ফটো উপলব্ধ	917 নাম : দুর্গা রায় স্বামীর নাম: শংকর রায় বাড়ির নং : n0790 বয়স : 39 লিঙ্গ : মহিলা	ZRS2248144 ফটো উপলব্ধ	918 নাম : জ্যোতি (এক্টা) রায় স্বামীর নাম: রঞ্জিত কুমার রায় বাড়ির নং : n0562 বয়স : 39 লিঙ্গ : মহিলা	ZRS2202042 ফটো উপলব্ধ
919 নাম : হরিশ চন্দ্র রায় পিতার নাম: নগেন্দ্র নাথ রায় বাড়ির নং : 403 বয়স : 47 লিঙ্গ : পুরুষ	GLQ0040725 ফটো উপলব্ধ	920 নাম : বিমল চন্দ্র রায় পিতার নাম: ধীরেন্দ্র নাথ রায় বাড়ির নং : n0569 বয়স : 56 লিঙ্গ : পুরুষ	WB/04/025/0213490 ফটো উপলব্ধ	921 নাম : রঞ্জনা রায় স্বামীর নাম: জসমন্ত রায় বাড়ির নং : n0033 বয়স : 43 লিঙ্গ : মহিলা	GLQ3161957 ফটো উপলব্ধ
922 নাম : ফুলতি রায় স্বামীর নাম: কামিনী রায় বাড়ির নং : n0295 বয়স : 77 লিঙ্গ : মহিলা	WB/03/001/597369 ফটো উপলব্ধ	923 নাম : চন্দা রায় স্বামীর নাম: অরবিন্দ কুমার রায় বাড়ির নং : 12 বয়স : 34 লিঙ্গ : মহিলা	XEQ1768480 ফটো উপলব্ধ	924 নাম : পিঙ্কু রায় পিতার নাম: প্রফুল্ল রায় বাড়ির নং : এন0224 বয়স : 42 লিঙ্গ : পুরুষ	ZRS2650299 ফটো উপলব্ধ
925 নাম : রেখা রায় পিতার নাম: প্রফুল্ল রায় বাড়ির নং : এন0224 বয়স : 41 লিঙ্গ : মহিলা	ZRS2655066 ফটো উপলব্ধ	926 নাম : সুজাতা রায় স্বামীর নাম: হরিশ চন্দ্র রায় বাড়ির নং : n0449 বয়স : 45 লিঙ্গ : মহিলা	GLQ2245223 ফটো উপলব্ধ	927 নাম : পুস্কর তামাং পিতার নাম: লক্ষ্মণ তামাং বাড়ির নং : n0147 বয়স : 35 লিঙ্গ : পুরুষ	ZRS0962704 ফটো উপলব্ধ
928 নাম : নন্দ কিশোর রায় পিতার নাম: লালদেব রায় বাড়ির নং : n0565 বয়স : 38 লিঙ্গ : পুরুষ	ZRS1554294 ফটো উপলব্ধ	929 নাম : চন্দ কিশোর রায় পিতার নাম: লাল দেব রায় বাড়ির নং : n0567 বয়স : 31 লিঙ্গ : পুরুষ	ZRS2047165 ফটো উপলব্ধ	930 নাম : মাধবী রায় স্বামীর নাম: রবীন্দ্রনাথ রায় বাড়ির নং : n0567 বয়স : 51 লিঙ্গ : মহিলা	BQT1873850 ফটো উপলব্ধ

931 নাম : প্রিয়ান্বিতা রায় অধিকারী স্বামীর নাম: ধনঞ্জয় অধিকারী বাড়ির নং : n0569 বয়স : 29 লিঙ্গ : মহিলা	ZRS2046563 ফটো উপলব্ধ	932 নাম : শঙ্কর রায় পিতার নাম: হরিমোহন রায় বাড়ির নং : n0569 বয়স : 34 লিঙ্গ : পুরুষ	ZRS1507052 ফটো উপলব্ধ	933 নাম : বিল্টী দেবী রায় স্বামীর নাম: বালেশ্বর রায় বাড়ির নং : n0032 বয়স : 67 লিঙ্গ : মহিলা	ZRS1130855 ফটো উপলব্ধ
934 নাম : শরবন রায় পিতার নাম: রাম কৃপাল রায় বাড়ির নং : 87 বয়স : 40 লিঙ্গ : পুরুষ	GLQ4626503 ফটো উপলব্ধ	935 নাম : অশোক শর্মা পিতার নাম: দেবী প্রসাদ শর্মা বাড়ির নং : এন0440 বয়স : 48 লিঙ্গ : পুরুষ	ZRS3019890 ফটো উপলব্ধ	936 নাম : আরতী শর্মা স্বামীর নাম: অশোক শর্মা বাড়ির নং : এন0440 বয়স : 45 লিঙ্গ : মহিলা	GLQ3131034 ফটো উপলব্ধ
937 নাম : নিলম রায় স্বামীর নাম: গনেশ রায় বাড়ির নং : n0034 বয়স : 44 লিঙ্গ : মহিলা	GLQ3726114 ফটো উপলব্ধ	938 নাম : বালেশ্বর রায় পিতার নাম: সুরজ রায় বাড়ির নং : n0298 বয়স : 74 লিঙ্গ : পুরুষ	ZRS1374594 ফটো উপলব্ধ	939 নাম : ডিখনি রায় স্বামীর নাম: রবীন্দ্র কুমার রায় বাড়ির নং : n0564 বয়স : 43 লিঙ্গ : মহিলা	GLQ3726643 ফটো উপলব্ধ
940 নাম : গৌতম রায় পিতার নাম: সত্যেন্দ্র নাথ রায় বাড়ির নং : n0781 বয়স : 51 লিঙ্গ : পুরুষ	NTL1647254 ফটো উপলব্ধ	941 নাম : রবীন্দ্রকুমার রায় পিতার নাম: রামভূষণ রায় বাড়ির নং : n0564 বয়স : 49 লিঙ্গ : পুরুষ	WB/04/025/0219533 ফটো উপলব্ধ	942 নাম : রাজবতীয়া রায় স্বামীর নাম: লালদেব রায় বাড়ির নং : n0565 বয়স : 53 লিঙ্গ : মহিলা	WB/04/025/0219551 ফটো উপলব্ধ
943 নাম : রবীন্দ্রনাথ রায় পিতার নাম: অফলা চন্দ্র রায় বাড়ির নং : n0567 বয়স : 58 লিঙ্গ : পুরুষ	GLQ0389338 ফটো উপলব্ধ	944 নাম : প্রমিলা রায় স্বামীর নাম: রামপদারত রায় বাড়ির নং : n0569 বয়স : 53 লিঙ্গ : মহিলা	WB/04/025/0219541 ফটো উপলব্ধ	945 নাম : সরস্বতী রায় স্বামীর নাম: ভরত কুমার বাড়ির নং : n0569 বয়স : 42 লিঙ্গ : মহিলা	GLQ3160942 ফটো উপলব্ধ
946 নাম : নীলিমা রায় স্বামীর নাম: বিমল রায় বাড়ির নং : n0569 বয়স : 48 লিঙ্গ : মহিলা	GLQ2585347 ফটো উপলব্ধ	#2 947 নাম : প্রণয় রায় পিতার নাম: গোপাল রায় বাড়ির নং : n0594 বয়স : 56 লিঙ্গ : পুরুষ	ZRS3105640 ফটো উপলব্ধ	948 নাম : সানু রায় স্বামীর নাম: সংকর রায় বাড়ির নং : এন0248 বয়স : 50 লিঙ্গ : মহিলা	ZRS2916997 ফটো উপলব্ধ
949 নাম : শেফালী রায় স্বামীর নাম: উজ্জ্বল রায় বাড়ির নং : 760 বয়স : 35 লিঙ্গ : মহিলা	ZRS2046001 ফটো উপলব্ধ	950 নাম : কানু রাম রায় পিতার নাম: নারেন রায় বাড়ির নং : 404 বয়স : 44 লিঙ্গ : পুরুষ	ZRS1374610 ফটো উপলব্ধ	951 নাম : সুধাংশু রায় পিতার নাম: জয় গোপাল রায় বাড়ির নং : 557 বয়স : 41 লিঙ্গ : পুরুষ	ZRS1374602 ফটো উপলব্ধ
952 নাম : বৃন্দাবন রায় পিতার নাম: মনোরনজন রায় বাড়ির নং : এন0293 বয়স : 23 লিঙ্গ : পুরুষ	ZRS2939312 ফটো উপলব্ধ	953 নাম : শিব শঙ্কর রায় পিতার নাম: বিমল রায় বাড়ির নং : n0747 বয়স : 41 লিঙ্গ : পুরুষ	GLQ4071338 ফটো উপলব্ধ	954 নাম : অলোকা রায় স্বামীর নাম: নির্মল রায় বাড়ির নং : 100 বয়স : 49 লিঙ্গ : মহিলা	ZRS2047124 ফটো উপলব্ধ
955 নাম : পুনম রায় পিতার নাম: হরিশ চন্দ্র রায় বাড়ির নং : এন0212 বয়স : 23 লিঙ্গ : মহিলা	ZRS2776672 ফটো উপলব্ধ	956 নাম : স্বস্তিকা রায় পিতার নাম: সুধাংশু রায় বাড়ির নং : এন001 পাট নং-309 বয়স : 20 লিঙ্গ : মহিলা	ZRS2975647 ফটো উপলব্ধ	Q 957 নাম : নানু রায় পিতার নাম: সঙ্কর রায় বাড়ির নং : এন0248 বয়স : 31 লিঙ্গ : মহিলা	YJC2510162 ফটো উপলব্ধ
958 নাম : মীন সনওয়ার স্বামীর নাম: দল মন সনওয়ার বাড়ির নং : এন0032 বয়স : 62 লিঙ্গ : মহিলা	MJZ0056838 ফটো উপলব্ধ	959 নাম : মনোরঞ্জন রায় পিতার নাম: শিবেন্দ্র রায় বাড়ির নং : 18 বয়স : 42 লিঙ্গ : পুরুষ	ZRS1237528 ফটো উপলব্ধ	960 নাম : সুমিত্রা রায় স্বামীর নাম: প্রফুল্ল রায় বাড়ির নং : এন0224 বয়স : 67 লিঙ্গ : মহিলা	ZRS2650315 ফটো উপলব্ধ

961 নাম : ধর্বেন্দর রায় পিতার নাম: রামভূষণ রায় বাড়ির নং : n0564 বয়স : 56 লিঙ্গ : পুরুষ	WB/04/025/0219531 ফটো উপলব্ধ	962 নাম : রাহুল রায় মায়ের নাম: নির্মালা রায় বাড়ির নং : এন0645 বয়স : 25 লিঙ্গ : পুরুষ	ZRS2494219 ফটো উপলব্ধ	963 নাম : মন্দেশ রায় পিতার নাম: কালটি রায় বাড়ির নং : এন0790 বয়স : 49 লিঙ্গ : পুরুষ	ZRS2494003 ফটো উপলব্ধ
964 নাম : সুমানা রায় পিতার নাম: গৌতম রায় বাড়ির নং : এন0781 বয়স : 26 লিঙ্গ : মহিলা	ZRS2494276 ফটো উপলব্ধ	965 নাম : লক্ষ্মী কুমারি পিতার নাম: জাসমাত্ত রায় বাড়ির নং : এন0033 বয়স : 26 লিঙ্গ : মহিলা	ZRS2494284 ফটো উপলব্ধ	966 নাম : বিনোদিনী রায় স্বামীর নাম: পদােলচন রায় বাড়ির নং : n0564 বয়স : 66 লিঙ্গ : মহিলা	ZRS2533123 ফটো উপলব্ধ
#2 967 নাম : অনিল রায় পিতার নাম: খগেন্দ্র নাথ রায় বাড়ির নং : 17 বয়স : 46 লিঙ্গ : পুরুষ	GLQ2448546 ফটো উপলব্ধ	968 নাম : ধীরাজ রায় পিতার নাম: বিশ্বনাথ রায় বাড়ির নং : n0562 বয়স : 66 লিঙ্গ : পুরুষ	WB/04/025/0219567 ফটো উপলব্ধ	969 নাম : চন্দনা রায় পিতার নাম: রতন রায় বাড়ির নং : এন0214 বয়স : 24 লিঙ্গ : মহিলা	ZRS2695526 ফটো উপলব্ধ
970 নাম : রত্না রয় পিতার নাম: রতন রয় বাড়ির নং : এন0646 বয়স : 20 লিঙ্গ : মহিলা	ZRS2957843 ফটো উপলব্ধ	Q 971 নাম : বসিনাথ রায় পিতার নাম: রোশনী রায় বাড়ির নং : বয়স : 49 লিঙ্গ : পুরুষ	ZRS2201937 ফটো উপলব্ধ	Q 972 নাম : রাজকুমার দাস পিতার নাম: নিতাই দাস বাড়ির নং : এন0668 বয়স : 34 লিঙ্গ : পুরুষ	WDB2626968 ফটো উপলব্ধ
973 নাম : ধনঞ্জয় রায় পিতার নাম: অনিল রায় বাড়ির নং : n0846 বয়স : 33 লিঙ্গ : পুরুষ	ZRS1507102 ফটো উপলব্ধ	974 নাম : গোপাল রায় পিতার নাম: ধর্বেন্দর রায় বাড়ির নং : n0564 বয়স : 32 লিঙ্গ : পুরুষ	ZRS1507045 ফটো উপলব্ধ	975 নাম : সুরেন্দ্রকুমার রায় পিতার নাম: রামভূষণ রায় বাড়ির নং : n0564 বয়স : 49 লিঙ্গ : পুরুষ	WB/04/025/0219534 ফটো উপলব্ধ
976 নাম : অশোক কুমার রায় পিতার নাম: হরিমোহন রায় বাড়ির নং : n0569 বয়স : 40 লিঙ্গ : পুরুষ	GLQ3726619 ফটো উপলব্ধ	977 নাম : ললীতা দেবী রায় স্বামীর নাম: বিজয় রায় বাড়ির নং : n0032 বয়স : 45 লিঙ্গ : মহিলা	GLQ3161965 ফটো উপলব্ধ	978 নাম : অঞ্জনা তামাং পিতার নাম: মন বাহাদুর তামাং বাড়ির নং : n0032 বয়স : 34 লিঙ্গ : মহিলা	ZRS1238203 ফটো উপলব্ধ
979 নাম : নিকিতা রায় পিতার নাম: বিজয় রায় বাড়ির নং : এন0032 বয়স : 20 লিঙ্গ : মহিলা	ZRS3011590 ফটো উপলব্ধ	980 নাম : সাধনা রায় (বসাক) স্বামীর নাম: সুভাষ রায় বাড়ির নং : n0091 বয়স : 53 লিঙ্গ : মহিলা	ZRS1406081 ফটো উপলব্ধ	981 নাম : সন্তোষ রায় পিতার নাম: অভিরাম রায় বাড়ির নং : n0007 বয়স : 37 লিঙ্গ : পুরুষ	ZRS1052745 ফটো উপলব্ধ
982 নাম : জলেশ্বর রায় পিতার নাম: সন্তোষ রায় বাড়ির নং : n0207 বয়স : 31 লিঙ্গ : পুরুষ	ZRS1705516 ফটো উপলব্ধ	983 নাম : কমলা কান্ত রায় পিতার নাম: কামিনী কান্ত রায় বাড়ির নং : n0296 বয়স : 52 লিঙ্গ : পুরুষ	HJK1555259 ফটো উপলব্ধ	984 নাম : মনিকা রায় পিতার নাম: কমলা কান্ত রায় বাড়ির নং : 125 বয়স : 22 লিঙ্গ : মহিলা	ZRS2973238 ফটো উপলব্ধ
985 নাম : গীতা রায় পিতার নাম: রাম পদায়ত রায় বাড়ির নং : এন0569 বয়স : 26 লিঙ্গ : মহিলা	ZRS2494193 ফটো উপলব্ধ	986 নাম : টুলটুলি বর্মন রায় স্বামীর নাম: জগদীশ রায় বাড়ির নং : n0796 বয়স : 35 লিঙ্গ : মহিলা	ZRS1510486 ফটো উপলব্ধ	987 নাম : পূজা রায় পিতার নাম: পরেশ রায় বাড়ির নং : n0858 বয়স : 26 লিঙ্গ : মহিলা	ZRS2391340 ফটো উপলব্ধ
988 নাম : তারা রায় স্বামীর নাম: নন্দ কিশোর রায় বাড়ির নং : n0565 বয়স : 41 লিঙ্গ : মহিলা	ZRS2072239 ফটো উপলব্ধ	989 নাম : মনোজ কুমার রায় পিতার নাম: দেবেন রায় বাড়ির নং : n0562 বয়স : 41 লিঙ্গ : পুরুষ	GLQ3561461 ফটো উপলব্ধ	990 নাম : রোহিণি রায় পিতার নাম: প্রকাশ রায় বাড়ির নং : এন0562 বয়স : 21 লিঙ্গ : পুরুষ	ZRS2972461 ফটো উপলব্ধ



991 নাম : অনিতা মণ্ডল অন্যান্য: সুমেশ্বর মন্ডল বাড়ির নং : এন0224 বয়স : 61 লিঙ্গ : মহিলা	ZRS2907236 ফটো উপলব্ধ	992 নাম : গীতা সিংহ বর্মণ স্বামীর নাম: রামানন্দ বর্মণ বাড়ির নং : এন0613 বয়স : 29 লিঙ্গ : মহিলা	NTL1866268 ফটো উপলব্ধ	993 নাম : সুভাষ রায় পিতার নাম: সতীশ রায় বাড়ির নং : এন0734 বয়স : 55 লিঙ্গ : পুরুষ	ZRS2695658 ফটো উপলব্ধ
994 নাম : রজনী রায় স্বামীর নাম: শংকর রায় বাড়ির নং : এন0569 বয়স : 27 লিঙ্গ : মহিলা	XEQ2315893 ফটো উপলব্ধ	995 নাম : দীপক রয় পিতার নাম: রামপদআরট রয় বাড়ির নং : এন0569 বয়স : 23 লিঙ্গ : পুরুষ	ZRS3000866 ফটো উপলব্ধ	996 নাম : পবন কুমার রায় পিতার নাম: উরত কুমার বাড়ির নং : এন0569 বয়স : 21 লিঙ্গ : পুরুষ	ZRS2993186 ফটো উপলব্ধ
997 নাম : পদ্মলোচন রায় পিতার নাম: সেবেন্দ্র রায় বাড়ির নং : n0564 বয়স : 65 লিঙ্গ : পুরুষ	ZRS2535441 ফটো উপলব্ধ	998 নাম : মঞ্জু রায় ( গুপ্তা ) স্বামীর নাম: পরেশ রায় বাড়ির নং : n0701 বয়স : 47 লিঙ্গ : মহিলা	WB/03/021/918337 ফটো উপলব্ধ	999 নাম : বীণা রায় কোচ স্বামীর নাম: কানু রাম রায় বাড়ির নং : 404 বয়স : 45 লিঙ্গ : মহিলা	JTR0578765 ফটো উপলব্ধ
1000 নাম : জনতা রায় (দেবনাথ) স্বামীর নাম: বাশিনাথ রায় বাড়ির নং : n0432 বয়স : 37 লিঙ্গ : মহিলা	ZRS1726470 ফটো উপলব্ধ	1001 নাম : শেফালী রায় (বর্মণ) স্বামীর নাম: মনোরঞ্জন রায় বাড়ির নং : 18 বয়স : 46 লিঙ্গ : মহিলা	ZRS2354371 ফটো উপলব্ধ	1002 নাম : অলোকা রায় (বর্মণ) স্বামীর নাম: শুধাংশু রায় বাড়ির নং : 557 বয়স : 38 লিঙ্গ : মহিলা	GLQ4626222 ফটো উপলব্ধ
1003 নাম : মায়ী রায় (বর্মণ) স্বামীর নাম: অনন্ত বর্মণ বাড়ির নং : n0614 বয়স : 35 লিঙ্গ : মহিলা	ZRS1371632 ফটো উপলব্ধ	1004 নাম : মানসী রায় চৌধুরী স্বামীর নাম: প্রতিক রায় চৌধুরী বাড়ির নং : n0644 বয়স : 50 লিঙ্গ : মহিলা	MHY2934719 ফটো উপলব্ধ	1005 নাম : প্রমিতা রায় চৌধুরী পিতার নাম: প্রোতিক রায় চৌধুরী বাড়ির নং : এন0644 বয়স : 24 লিঙ্গ : মহিলা	ZRS2695351 ফটো উপলব্ধ
1006 নাম : প্রতিম রায় চৌধুরী মায়ের নাম: মানসী রায় চৌধুরী বাড়ির নং : এন0644 বয়স : 20 লিঙ্গ : পুরুষ	ZRS2970242 ফটো উপলব্ধ	1007 নাম : রিতা সরকার স্বামীর নাম: হারু সরকার বাড়ির নং : 323 বয়স : 48 লিঙ্গ : মহিলা	ZRS0963389 ফটো উপলব্ধ	1008 নাম : পৌতম লাকরা পিতার নাম: ভিক্টর লাকরা বাড়ির নং : n0112 বয়স : 36 লিঙ্গ : পুরুষ	ZRS1238211 ফটো উপলব্ধ
1009 নাম : ভিক্টর লকরা পিতার নাম: প্রেম দয়াল লকরা বাড়ির নং : n0112 বয়স : 77 লিঙ্গ : পুরুষ	GLQ3561446 ফটো উপলব্ধ	1010 নাম : এস্তার লাকরা স্বামীর নাম: উত্তম লাকরা বাড়ির নং : n0112 বয়স : 35 লিঙ্গ : মহিলা	ZRS1507193 ফটো উপলব্ধ	1011 নাম : উত্তম লাকরা পিতার নাম: ভিক্টর লাকরা বাড়ির নং : n0112 বয়স : 39 লিঙ্গ : পুরুষ	GLQ3726981 ফটো উপলব্ধ
1012 নাম : রাহুল সরকার পিতার নাম: হারু সরকার বাড়ির নং : এন0323 বয়স : 23 লিঙ্গ : পুরুষ	ZRS2776706 ফটো উপলব্ধ	1013 নাম : সুরজিৎ বর্মণ পিতার নাম: মোহিনী বর্মণ বাড়ির নং : C-041 বয়স : 31 লিঙ্গ : পুরুষ	ZRS2047249 ফটো উপলব্ধ	1014 নাম : জ্যোত্স্না লাকড়া স্বামীর নাম: ভিক্টর লাকড়া বাড়ির নং : n0112 বয়স : 66 লিঙ্গ : মহিলা	ZRS2980480 ফটো উপলব্ধ
1015 নাম : রবিন্দর লামা পিতার নাম: শিব কুমার লামা বাড়ির নং : এন0435 বয়স : 38 লিঙ্গ : পুরুষ	ZRS2776557 ফটো উপলব্ধ	1016 নাম : মায়ী কিস্কো লামা স্বামীর নাম: কিস্কো লামা বাড়ির নং : এন0358 বয়স : 59 লিঙ্গ : মহিলা	ZRS2695088 ফটো উপলব্ধ	1017 নাম : দাওয়া লামা পিতার নাম: কিস্কো লামা ইওলমু বাড়ির নং : এন0358 বয়স : 25 লিঙ্গ : পুরুষ	ZRS2695237 ফটো উপলব্ধ
1018 নাম : লাল বাহাদুর লামা পিতার নাম: সাইলা লামা বাড়ির নং : এন0420 বয়স : 68 লিঙ্গ : পুরুষ	ZRS2973162 ফটো উপলব্ধ	1019 নাম : বাপীতা লামা স্বামীর নাম: লাল বাহাদুর লামা বাড়ির নং : গৃহলীন বয়স : 63 লিঙ্গ : মহিলা	LVR0555946 ফটো উপলব্ধ	1020 নাম : শিবকুমার লামা পিতার নাম: তেগবহাদুর লামা বাড়ির নং : এন0435 বয়স : 66 লিঙ্গ : পুরুষ	ZRS2695906 ফটো উপলব্ধ



1021 নাম : জংগা কিস্তো লামা পিতার নাম: কিস্তো লামা বাড়ির নং : এন0358 বয়স : 28 লিঙ্গ : মহিলা	ZRS2695187 ফটো উপলব্ধ	1022 নাম : রাজ গুরুং পিতার নাম: রন বাহাদুর গুরুং বাড়ির নং : এন0177 বয়স : 40 লিঙ্গ : পুরুষ	ZRS2843688 ফটো উপলব্ধ	1023 নাম : সুচীতা লামা স্বামীর নাম: নিমা দর্জী লামা বাড়ির নং : n0358 বয়স : 64 লিঙ্গ : মহিলা	ZRS1375021 ফটো উপলব্ধ
1024 নাম : নীমা দোরজি লামা পিতার নাম: শের দোরজি লামা বাড়ির নং : n0358 বয়স : 78 লিঙ্গ : পুরুষ	ZRS1507250 ফটো উপলব্ধ	1025 নাম : সুমি লামা পিতার নাম: শিব কুমার লামা বাড়ির নং : এন0435 বয়স : 26 লিঙ্গ : মহিলা	ZRS2776490 ফটো উপলব্ধ	1026 নাম : ললিতা লামা পিতার নাম: পৃথিবীরাজ লামা বাড়ির নং : n0755 বয়স : 56 লিঙ্গ : মহিলা	LZS4747531 ফটো উপলব্ধ
1027 নাম : অন্ন গুরুং পিতার নাম: রন বাহাদুর গুরুং বাড়ির নং : এন0177 বয়স : 40 লিঙ্গ : মহিলা	ZRS2843696 ফটো উপলব্ধ	1028 নাম : রোমা লামা স্বামীর নাম: কৃষ্ণা লামা বাড়ির নং : এন0001 বয়স : 46 লিঙ্গ : মহিলা	ZRS2694974 ফটো উপলব্ধ	1029 নাম : দীপেন্দ্র লামা পিতার নাম: শিব কুমার লামা বাড়ির নং : এন0435 বয়স : 40 লিঙ্গ : পুরুষ	ZRS2776573 ফটো উপলব্ধ
1030 নাম : অর্পনা লামা পিতার নাম: নীমা দোরজি লামা বাড়ির নং : n0355 বয়স : 38 লিঙ্গ : মহিলা	ZRS1374982 ফটো উপলব্ধ	Q 1031 নাম : সঞ্জু লামা পিতার নাম: কৃষ্ণা লামা বাড়ির নং : এন0001 বয়স : 26 লিঙ্গ : পুরুষ	ZRS2652642 ফটো উপলব্ধ	1032 নাম : কৃষ্ণা লামা পিতার নাম: রতন বাহাদুর লামা বাড়ির নং : এন0001 বয়স : 50 লিঙ্গ : পুরুষ	KZG0295295 ফটো উপলব্ধ
1033 নাম : বিজেন্দ্র লামা পিতার নাম: শিব কুমার লামা বাড়ির নং : এন0435 বয়স : 35 লিঙ্গ : পুরুষ	ZRS2776565 ফটো উপলব্ধ	1034 নাম : অনুকুল মন্ডল পিতার নাম: সুমেশ্বর মন্ডল বাড়ির নং : 1023 বয়স : 25 লিঙ্গ : পুরুষ	ZRS2899292 ফটো উপলব্ধ	1035 নাম : শৈলেন্দ্র লামা পিতার নাম: শিব কুমার লামা বাড়ির নং : এন0435 বয়স : 32 লিঙ্গ : পুরুষ	ZRS2776482 ফটো উপলব্ধ
1036 নাম : লখেন্দ্র লামা পিতার নাম: শিব কুমার লামা বাড়ির নং : এন0435 বয়স : 31 লিঙ্গ : পুরুষ	ZRS2776474 ফটো উপলব্ধ	Q 1037 নাম : আশা লামা স্বামীর নাম: শিব কুমার লামা বাড়ির নং : এন0435 বয়স : 59 লিঙ্গ : মহিলা	ZRS2776607 ফটো উপলব্ধ	Q 1038 নাম : অন্ন লামা পিতার নাম: কৃষ্ণা লামা বাড়ির নং : এন0001 বয়স : 28 লিঙ্গ : মহিলা	ZRS2652659 ফটো উপলব্ধ
1039 নাম : কিনজৌ লামা পিতার নাম: সিঙ্গি লামা বাড়ির নং : এন0358 বয়স : 63 লিঙ্গ : পুরুষ	ZRS2654374 ফটো উপলব্ধ	1040 নাম : নাংগা কিস্তো লামা স্বামীর নাম: কিস্তো লামা বাড়ির নং : এন0358 বয়স : 33 লিঙ্গ : মহিলা	ZRS2695617 ফটো উপলব্ধ	1041 নাম : ধ্রুব মণ্ডল পিতার নাম: সুমেশ্বর মণ্ডল বাড়ির নং : n0435 বয়স : 31 লিঙ্গ : পুরুষ	ZRS1876895 ফটো উপলব্ধ
1042 নাম : খেলন বিশ্ব শর্মা (পাল) স্বামীর নাম: নিমাই পৌল বাড়ির নং : এন0072 বয়স : 36 লিঙ্গ : মহিলা	YSL1625888 ফটো উপলব্ধ	1043 নাম : প্রনিশা লামা পিতার নাম: পৃথী রাজ লামা বাড়ির নং : n0757 বয়স : 32 লিঙ্গ : মহিলা	AVV0920348 ফটো উপলব্ধ	1044 নাম : প্রবেশ লামা পিতার নাম: পৃথিবীরাজ লামা বাড়ির নং : n0756 বয়স : 30 লিঙ্গ : পুরুষ	AVV1200526 ফটো উপলব্ধ
1045 নাম : সঙ্গীতা লিম্বু পিতার নাম: সিং বাহাদুর লিম্বু বাড়ির নং : n0570 বয়স : 34 লিঙ্গ : মহিলা	ZRS1406164 ফটো উপলব্ধ	1046 নাম : লছুমন লিম্বু পিতার নাম: রন বাহাদুর লিম্বু বাড়ির নং : n0649 বয়স : 54 লিঙ্গ : পুরুষ	ZRS2045953 ফটো উপলব্ধ	1047 নাম : ললিতা লিম্বু পিতার নাম: সিং বাহাদুর লিম্বু বাড়ির নং : n0570 বয়স : 32 লিঙ্গ : মহিলা	ZRS1705060 ফটো উপলব্ধ
1048 নাম : রঞ্জিতা লিম্বু পিতার নাম: সিং বাহাদুর লিম্বু বাড়ির নং : n0570 বয়স : 30 লিঙ্গ : মহিলা	ZRS2046845 ফটো উপলব্ধ	1049 নাম : সবনম লিম্বু পিতার নাম: লেট কুমার লিম্বু বাড়ির নং : এন0376 বয়স : 22 লিঙ্গ : মহিলা	ZRS2917177 ফটো উপলব্ধ	1050 নাম : স্নেহা লিম্বু পিতার নাম: লক্ষ্য লিম্বু বাড়ির নং : 112 বয়স : 21 লিঙ্গ : মহিলা	ZRS2916567 ফটো উপলব্ধ



1051 নাম : বীনা লিঙ্গু পিতার নাম: সিং বাহাদুর লিঙ্গু বাড়ির নং : n0376 বয়স : 37 লিঙ্গ : মহিলা	ZRS1375229 ফটো উপলব্ধ	1052 নাম : বাগদেব লিঙ্গু পিতার নাম: নাতিয়ে বান বাহাদুর লিঙ্গু বাড়ির নং : 397 বয়স : 52 লিঙ্গ : পুরুষ	GLK2144298 ফটো উপলব্ধ	1053 নাম : সিংবাহাদুর লিঙ্গু পিতার নাম: রণ বাহাদুর লিঙ্গু বাড়ির নং : n0570 বয়স : 61 লিঙ্গ : পুরুষ	ZRS2761559 ফটো উপলব্ধ
1054 নাম : মমতা লিঙ্গু রাওয়াত স্বামীর নাম: বিকি রাওয়াত বাড়ির নং : n0236 বয়স : 30 লিঙ্গ : মহিলা	ZRS1876838 ফটো উপলব্ধ	1055 নাম : অনন্দিতা লিঙ্গু(সুবা) স্বামীর নাম: লক্ষ্মন লিঙ্গু বাড়ির নং : n0125 বয়স : 49 লিঙ্গ : মহিলা	WB/02/011/348373 ফটো উপলব্ধ	1056 নাম : সুভাসী বসু(রায়) স্বামীর নাম: অর্জুন রায় বাড়ির নং : 4128 বয়স : 30 লিঙ্গ : মহিলা	ZRS2231587 ফটো উপলব্ধ
1057 নাম : শেফালী বিশ্বাস পিতার নাম: লক্ষ্মীকান্ত বিশ্বাস বাড়ির নং : এন0125 বয়স : 30 লিঙ্গ : মহিলা	XEQ2048684 ফটো উপলব্ধ	1058 নাম : নবনীতা লোধ (সরকার) স্বামীর নাম: প্রদীপ লোধ বাড়ির নং : n0603 বয়স : 39 লিঙ্গ : মহিলা	GLQ4278479 ফটো উপলব্ধ	1059 নাম : প্রদীপ লোধ পিতার নাম: ধীরেন্দ্র চন্দ্র লোধ বাড়ির নং : n0603 বয়স : 48 লিঙ্গ : পুরুষ	MHX2327997 ফটো উপলব্ধ
1060 নাম : সুন্দরী লোহার স্বামীর নাম: বাবুল লোহার বাড়ির নং : n0012 বয়স : 43 লিঙ্গ : মহিলা	GLQ3726197 ফটো উপলব্ধ	Q 1061 নাম : বুলি লোহার পিতার নাম: রতন লোহার বাড়ির নং : বয়স : 51 লিঙ্গ : মহিলা	ZRS2047157 ফটো উপলব্ধ	1062 নাম : রাসমনি লোহার স্বামীর নাম: সোহন লোহার বাড়ির নং : n0336 বয়স : 39 লিঙ্গ : মহিলা	ZRS1554419 ফটো উপলব্ধ
1063 নাম : লছমন লোহার পিতার নাম: বালো লোহার বাড়ির নং : n0571 বয়স : 56 লিঙ্গ : পুরুষ	WB/04/025/0219679 ফটো উপলব্ধ	1064 নাম : ছটু লোহার পিতার নাম: রাজু লোহার বাড়ির নং : n0571 বয়স : 36 লিঙ্গ : পুরুষ	ZRS1237551 ফটো উপলব্ধ	1065 নাম : বাসন্তী লোহার স্বামীর নাম: লক্ষ্মন লোহার বাড়ির নং : n0571 বয়স : 45 লিঙ্গ : মহিলা	ZRS2047132 ফটো উপলব্ধ
1066 নাম : সারথী লোহার স্বামীর নাম: রাজু লোহার বাড়ির নং : n0571 বয়স : 53 লিঙ্গ : মহিলা	WB/04/025/0219578 ফটো উপলব্ধ	1067 নাম : মালতী লোহার স্বামীর নাম: শখিন্দর লোহার বাড়ির নং : n0571 বয়স : 53 লিঙ্গ : মহিলা	WB/04/025/0219581 ফটো উপলব্ধ	1068 নাম : রাহুল লোহার পিতার নাম: সিকন্দর লোহার বাড়ির নং : এন0571 বয়স : 27 লিঙ্গ : পুরুষ	ZRS2494300 ফটো উপলব্ধ
1069 নাম : কর্মিলা লোহার স্বামীর নাম: শুকলাল লোহার বাড়ির নং : n0571 বয়স : 53 লিঙ্গ : মহিলা	ZRS2954568 ফটো উপলব্ধ	1070 নাম : রাজু লোহার পিতার নাম: যগু লোহার বাড়ির নং : n0571 বয়স : 56 লিঙ্গ : পুরুষ	WB/04/025/0219577 ফটো উপলব্ধ	1071 নাম : রঞ্জিতা লোহার পিতার নাম: সখিন্দর লোহার বাড়ির নং : n0571 বয়স : 29 লিঙ্গ : মহিলা	ZRS2202125 ফটো উপলব্ধ
1072 নাম : খান্দি লোহার মায়ের নাম: গালো লোহার বাড়ির নং : n0719 বয়স : 30 লিঙ্গ : মহিলা	ZRS2201994 ফটো উপলব্ধ	1073 নাম : দেপাল লোহার পিতার নাম: সুখলাল লোহার বাড়ির নং : n0769 বয়স : 46 লিঙ্গ : পুরুষ	ZRS2202521 ফটো উপলব্ধ	1074 নাম : শশীকলা লোহার পিতার নাম: সুখেন লোহার বাড়ির নং : n0012 বয়স : 36 লিঙ্গ : মহিলা	GLQ4708517 ফটো উপলব্ধ
1075 নাম : রতন লোহার পিতার নাম: রাজু লোহার বাড়ির নং : n0571 বয়স : 37 লিঙ্গ : পুরুষ	ZRS1237668 ফটো উপলব্ধ	1076 নাম : অরুন লোহার পিতার নাম: লছমন লোহার বাড়ির নং : এন0571 বয়স : 26 লিঙ্গ : পুরুষ	ZRS2494235 ফটো উপলব্ধ	1077 নাম : মামুনী লোহার পিতার নাম: লছমন লোহার বাড়ির নং : এন0571 বয়স : 21 লিঙ্গ : মহিলা	ZRS2989432 ফটো উপলব্ধ
1078 নাম : রঞ্জিত লোহার মায়ের নাম: মালতী লোহার বাড়ির নং : n0253 বয়স : 32 লিঙ্গ : পুরুষ	ZRS1877299 ফটো উপলব্ধ	1079 নাম : লক্ষী লোহার স্বামীর নাম: বিফাইয়া লোহার বাড়ির নং : n0335 বয়স : 71 লিঙ্গ : মহিলা	WB/04/025/231471 ফটো উপলব্ধ	1080 নাম : সোহান লোহার পিতার নাম: বিফাইয়া লোহার বাড়ির নং : n0336 বয়স : 56 লিঙ্গ : পুরুষ	WB/04/025/231472 ফটো উপলব্ধ

1081 নাম : সীতা কুমারী শর্মা স্বামীর নাম: ধরবিন্দর শর্মা বাড়ির নং : n0573 বয়স : 31 লিঙ্গ : মহিলা	ZRS2334662 ফটো উপলব্ধ	1082 নাম : কৃষ্ণ প্রসাদ শর্মা পিতার নাম: দয়ানন্দ শর্মা বাড়ির নং : n0573 বয়স : 63 লিঙ্গ : পুরুষ	GLQ4219226 ফটো উপলব্ধ	1083 নাম : শান্তি শর্মা পিতার নাম: রাম বাহাদুর শর্মা বাড়ির নং : n0573 বয়স : 30 লিঙ্গ : মহিলা	ZRS2046761 ফটো উপলব্ধ
1084 নাম : অঞ্জলী শর্মা পিতার নাম: কৃষ্ণা প্রসাদ শর্মা বাড়ির নং : এন0573 বয়স : 27 লিঙ্গ : মহিলা	ZRS2494052 ফটো উপলব্ধ	1085 নাম : রাখাদেবী শর্মা স্বামীর নাম: রামবাহাদুর শর্মা বাড়ির নং : n0573 বয়স : 66 লিঙ্গ : মহিলা	WB/04/025/0219583 ফটো উপলব্ধ	1086 নাম : রোশন শর্মা পিতার নাম: কৃষ্ণ প্রসাদ শর্মা বাড়ির নং : n0573 বয়স : 37 লিঙ্গ : পুরুষ	ZRS0961300 ফটো উপলব্ধ
1087 নাম : উষা শর্মা পিতার নাম: রামবাহাদুর শর্মা বাড়ির নং : এন0573 বয়স : 33 লিঙ্গ : মহিলা	ZRS2650265 ফটো উপলব্ধ	1088 নাম : ধরবিন্দর শর্মা পিতার নাম: রাম বাহাদুর শর্মা বাড়ির নং : n0573 বয়স : 40 লিঙ্গ : পুরুষ	GLQ3726437 ফটো উপলব্ধ	1089 নাম : রামবাহাদুর শর্মা পিতার নাম: মোগল শর্মা বাড়ির নং : n0573 বয়স : 71 লিঙ্গ : পুরুষ	WB/04/025/0219582 ফটো উপলব্ধ
1090 নাম : সাগর শ্রেষ্ঠ পিতার নাম: গুনজিমন শ্রেষ্ঠ বাড়ির নং : n0764 বয়স : 53 লিঙ্গ : পুরুষ	ZRS2354439 ফটো উপলব্ধ	1091 নাম : অভীসিন্ধা শ্রেষ্ঠ পিতার নাম: সাগর শ্রেষ্ঠ বাড়ির নং : এন0764 বয়স : 25 লিঙ্গ : মহিলা	ZRS2544104 ফটো উপলব্ধ	1092 নাম : ইলিষিবা লাম শ্রেষ্ঠা স্বামীর নাম: সাগর শ্রেষ্ঠা বাড়ির নং : n0776 বয়স : 48 লিঙ্গ : মহিলা	GLQ3707312 ফটো উপলব্ধ
1093 নাম : কৌশল্যা বর্মন স্বামীর নাম: রমেন বর্মন বাড়ির নং : 379 বয়স : 51 লিঙ্গ : মহিলা	ZRS2247971 ফটো উপলব্ধ	1094 নাম : রাম বাহাদুর শাহি পিতার নাম: কুল বাহাদুর শাহি বাড়ির নং : n0122 বয়স : 57 লিঙ্গ : পুরুষ	GLQ3561586 ফটো উপলব্ধ	1095 নাম : অনামিকা শাহি স্বামীর নাম: রাম বাহাদুর শাহি বাড়ির নং : 335 বয়স : 48 লিঙ্গ : মহিলা	GLQ4360590 ফটো উপলব্ধ
1096 নাম : অনুরাগ সাহি পিতার নাম: রাম বাহাদুর সাহি বাড়ির নং : n0122 বয়স : 29 লিঙ্গ : পুরুষ	ZRS2046571 ফটো উপলব্ধ	1097 নাম : তাপস বিশ্বাস পিতার নাম: পরিমল বিশ্বাস বাড়ির নং : এন0422 বয়স : 26 লিঙ্গ : পুরুষ	TQF1813690 ফটো উপলব্ধ	1098 নাম : জ্যোতি বিশ্বাস স্বামীর নাম: তাপস বিশ্বাস বাড়ির নং : এন0422 বয়স : 21 লিঙ্গ : মহিলা	ZRS3000833 ফটো উপলব্ধ
1099 নাম : বাপী শীল পিতার নাম: রবীন্দ্র নাথ শীল বাড়ির নং : এন0409 বয়স : 48 লিঙ্গ : পুরুষ	KDC2755064 ফটো উপলব্ধ	1100 নাম : দুর্গা মজুমদার স্বামীর নাম: গৌতম মজুমদার বাড়ির নং : n0187 বয়স : 48 লিঙ্গ : মহিলা	ZRS0963108 ফটো উপলব্ধ	1101 নাম : রিংকু (শর্মা) শীল স্বামীর নাম: বাপি শীল বাড়ির নং : পাট নং 25/298 বয়স : 41 লিঙ্গ : মহিলা	UGR1409697 ফটো উপলব্ধ
1102 নাম : ইয়াংদেন শের্পা পিতার নাম: গ্রেম ছিরিং শের্পা বাড়ির নং : n0632 বয়স : 34 লিঙ্গ : মহিলা	IBN1742279 ফটো উপলব্ধ	1103 নাম : গ্রেম ছিরিং শের্পা পিতার নাম: রীতা নরু শের্পা বাড়ির নং : n0632 বয়স : 62 লিঙ্গ : পুরুষ	LMC0732297 ফটো উপলব্ধ	1104 নাম : ইডেন শের্পা স্বামীর নাম: গ্রেম ছিরিং শের্পা বাড়ির নং : n0632 বয়স : 56 লিঙ্গ : মহিলা	LMC0732198 ফটো উপলব্ধ
1105 নাম : দীপমালা সুন দাস স্বামীর নাম: কিশোর সুন দাস বাড়ির নং : n0674 বয়স : 56 লিঙ্গ : মহিলা	ZRS2201440 ফটো উপলব্ধ	1106 নাম : দিব্যাজ্যোতি সনওয়ার পিতার নাম: দল মান সনওয়ার বাড়ির নং : এন0314 বয়স : 26 লিঙ্গ : মহিলা	ZRS2655926 ফটো উপলব্ধ	1107 নাম : বিনা সুনদাস মায়ের নাম: শীলা দেবী সুনদাস বাড়ির নং : n0832 বয়স : 49 লিঙ্গ : মহিলা	ZRS2334944 ফটো উপলব্ধ
1108 নাম : কিশোর সুনদাস পিতার নাম: রত্না বাহাদুর সুনদাস বাড়ির নং : n0675 বয়স : 57 লিঙ্গ : পুরুষ	ZRS2201457 ফটো উপলব্ধ	1109 নাম : সেতু সন্ন্যাসী স্বামীর নাম: কালাচাঁদ সন্ন্যাসী বাড়ির নং : এন0411 বয়স : 32 লিঙ্গ : মহিলা	USV1585157 ফটো উপলব্ধ	1110 নাম : মনকুমারী লিষু পিতার নাম: বীরথাবাহাদুর লিষু বাড়ির নং : 95 বয়স : 53 লিঙ্গ : মহিলা	GLQ4360574 ফটো উপলব্ধ



1111 নাম : রোশন কুমার সুকা পিতার নাম: মন বাহাদুর সুকা বাড়ির নং : n0035 বয়স : 45 লিঙ্গ : পুরুষ	GLQ4708772 ফটো উপলব্ধ	1112 নাম : শ্যাম সুকা পিতার নাম: মন বাহাদুর সুকা বাড়ির নং : n0182 বয়স : 37 লিঙ্গ : পুরুষ	ZRS1374669 ফটো উপলব্ধ	Q 1113 নাম : মুসকান সুকা পিতার নাম: মন বাহাদুর সুকা বাড়ির নং : বয়স : 38 লিঙ্গ : মহিলা	GLQ4708749 ফটো উপলব্ধ
1114 নাম : সারদা লিঙ্গু পিতার নাম: মন বাহাদুর লিঙ্গু বাড়ির নং : n0035 বয়স : 56 লিঙ্গ : মহিলা	GLK2144301 ফটো উপলব্ধ	1115 নাম : চান্দা সুকা পিতার নাম: মন বাহাদুর সুকা বাড়ির নং : এন0035 বয়স : 48 লিঙ্গ : মহিলা	ZRS2940294 ফটো উপলব্ধ	1116 নাম : অরুনা (লিঙ্গু) সুকা স্বামীর নাম: রোশন কুমার সুকা বাড়ির নং : n0035 বয়স : 40 লিঙ্গ : মহিলা	ZRS2201861 ফটো উপলব্ধ
1117 নাম : ধনকুমারী লিঙ্গু স্বামীর নাম: বীরথা বাহাদুর লিঙ্গু বাড়ির নং : 95 বয়স : 74 লিঙ্গ : মহিলা	GLQ4360566 ফটো উপলব্ধ	1118 নাম : অমৃতাদেবী সুকা স্বামীর নাম: মন বাহাদুর সুকা বাড়ির নং : এন0035 বয়স : 76 লিঙ্গ : মহিলা	GLQ4708756 ফটো উপলব্ধ	1119 নাম : মিতু ভগত পিতার নাম: কালিপদ ভগত বাড়ির নং : N0001 বয়স : 32 লিঙ্গ : পুরুষ	ZRS1709542 ফটো উপলব্ধ
1120 নাম : তপসী ওরাও পিতার নাম: দীপক ওরাও বাড়ির নং : N0001 বয়স : 25 লিঙ্গ : মহিলা	ZRS2609105 ফটো উপলব্ধ	1121 নাম : সঞ্জিতা নায়েক পিতার নাম: দশরথ নায়েক বাড়ির নং : N0001 বয়স : 30 লিঙ্গ : মহিলা	ZRS2045862 ফটো উপলব্ধ	1122 নাম : রোহিত ওরাও পিতার নাম: ইসলাল ওরাও বাড়ির নং : N0001 বয়স : 27 লিঙ্গ : পুরুষ	ZRS2609519 ফটো উপলব্ধ
1123 নাম : গোবিন্দ সাহা মায়ের নাম: পুষ্প রানি সাহা বাড়ির নং : এন0001 বয়স : 55 লিঙ্গ : পুরুষ	SKW1865955 ফটো উপলব্ধ	1124 নাম : তপন স্বামী পিতার নাম: বারিন্দ্র কুমার স্বামী বাড়ির নং : n0001 বয়স : 77 লিঙ্গ : পুরুষ	ZRS2535508 ফটো উপলব্ধ	1125 নাম : অঙ্কিতা দে পিতার নাম: বিশ্বজ্যোতি দে বাড়ির নং : N0001 বয়স : 34 লিঙ্গ : মহিলা	ZRS2609071 ফটো উপলব্ধ
1126 নাম : সহিত রহমান পিতার নাম: মহঃ বাবলু রহমান বাড়ির নং : N0001 বয়স : 25 লিঙ্গ : পুরুষ	ZRS2609642 ফটো উপলব্ধ	1127 নাম : অশোক সিংহ পিতার নাম: সন্তোষ সিংহ বাড়ির নং : এন0001 বয়স : 53 লিঙ্গ : পুরুষ	ZRS2863397 ফটো উপলব্ধ	1128 নাম : দীপক ওরাও পিতার নাম: বাবুরাম ওরাও বাড়ির নং : n0001 বয়স : 26 লিঙ্গ : পুরুষ	ZRS2608958 ফটো উপলব্ধ
1129 নাম : গনেশ সরকার পিতার নাম: অধীর সরকার বাড়ির নং : N0001 বয়স : 39 লিঙ্গ : পুরুষ	JGJ4718615 ফটো উপলব্ধ	1130 নাম : পরিমল বিশ্বাস পিতার নাম: ভীম বিশ্বাস বাড়ির নং : N0001 বয়স : 33 লিঙ্গ : পুরুষ	XFB1447689 ফটো উপলব্ধ	#2 1131 নাম : কৃষ্ণা ভট্টাচার্য পিতার নাম: লেট বী কে ভট্টাচার্য বাড়ির নং : এন0001 বয়স : 54 লিঙ্গ : মহিলা	FHM0854067 ফটো উপলব্ধ
1132 নাম : মিনতী সাহা স্বামীর নাম: গোবিন্দ সাহা বাড়ির নং : এন0001 বয়স : 52 লিঙ্গ : মহিলা	XEQ2097343 ফটো উপলব্ধ	1133 নাম : দেবল সরকার পিতার নাম: পরেশ সরকার বাড়ির নং : এন0001 বয়স : 49 লিঙ্গ : পুরুষ	LPC2209674 ফটো উপলব্ধ	Q 1134 নাম : দীপক মল্লিক পিতার নাম: মহাবীর মল্লিক বাড়ির নং : N0001 বয়স : 29 লিঙ্গ : পুরুষ	ZRS2200996 ফটো উপলব্ধ
1135 নাম : সঞ্জিত মল্লিক পিতার নাম: মহাবীর মল্লিক বাড়ির নং : N0001 বয়স : 38 লিঙ্গ : পুরুষ	ZRS2201028 ফটো উপলব্ধ	1136 নাম : রবি সরকার পিতার নাম: অধীর সরকার বাড়ির নং : N0001 বয়স : 30 লিঙ্গ : পুরুষ	TQF1316827 ফটো উপলব্ধ	1137 নাম : সঙ্কর নন্দী পিতার নাম: নিমল নন্দী বাড়ির নং : এন0001 বয়স : 38 লিঙ্গ : পুরুষ	GGC4371100 ফটো উপলব্ধ
1138 নাম : সুপর্ণা সরকার পিতার নাম: দেবল সরকার বাড়ির নং : এন0859 বয়স : 22 লিঙ্গ : মহিলা	ZRS2843563 ফটো উপলব্ধ	1139 নাম : সুস্মিতা ভট্টরায় পিতার নাম: কৃষ্ণ প্রসাদ ভট্টরায় বাড়ির নং : N0001 বয়স : 29 লিঙ্গ : মহিলা	ZRS2609717 ফটো উপলব্ধ	1140 নাম : টুম্পা দে স্বামীর নাম: নয়ন দে বাড়ির নং : N0001 বয়স : 33 লিঙ্গ : মহিলা	ZRS2609659 ফটো উপলব্ধ



1141 নাম : বাপি সাহা পিতার নাম: গোবিন্দ সাহা বাড়ির নং : এন0001 বয়স : 35 লিঙ্গ : পুরুষ	XEQ2036671 ফটো উপলব্ধ	Q 1142 নাম : পূজা দেবনাথ পিতার নাম: সুরেশ দেবনাথ বাড়ির নং : N000 বয়স : 35 লিঙ্গ : পুরুষ	ZRS2609394 ফটো উপলব্ধ	1143 নাম : ইন্দ্রজিৎ ঠাকুর পিতার নাম: জিবাজ ঠাকুর বাড়ির নং : N0001 বয়স : 47 লিঙ্গ : পুরুষ	NXO2567683 ফটো উপলব্ধ
1144 নাম : মমতা ওরাও পিতার নাম: রাজেশ ওরাও বাড়ির নং : N0001 বয়স : 24 লিঙ্গ : মহিলা	ZRS2609253 ফটো উপলব্ধ	1145 নাম : গুঞ্জন তামথা পিতার নাম: মনবাহাদুর তামথা বাড়ির নং : N0001 বয়স : 44 লিঙ্গ : মহিলা	GLQ3161536 ফটো উপলব্ধ	1146 নাম : নরেন্দ্র নাথ রায় পিতার নাম: কমলা কান্ত রায় বাড়ির নং : N0001 বয়স : 69 লিঙ্গ : পুরুষ	GLQ3161908 ফটো উপলব্ধ
1147 নাম : অসীম মন্ডল পিতার নাম: কৃষ্ণ মন্ডল বাড়ির নং : N0001 বয়স : 25 লিঙ্গ : পুরুষ	ZRS2609634 ফটো উপলব্ধ	1148 নাম : শিব প্রসাদ ভট্টাচার্য পিতার নাম: ভূপেন্দ্র কুমার ভট্টাচার্য বাড়ির নং : N0001 বয়স : 68 লিঙ্গ : পুরুষ	CZH7634664 ফটো উপলব্ধ	1149 নাম : রোহিত রহমান পিতার নাম: বাবলু রহমান বাড়ির নং : N0001 বয়স : 26 লিঙ্গ : পুরুষ	ZRS2609683 ফটো উপলব্ধ
1150 নাম : অলোক পাল পিতার নাম: অজয় পাল বাড়ির নং : এন0001 বয়স : 55 লিঙ্গ : পুরুষ	IKL1277813 ফটো উপলব্ধ	1151 নাম : দীপিকা পাল স্বামীর নাম: অলোক পাল বাড়ির নং : এন0001 বয়স : 53 লিঙ্গ : মহিলা	IKL1278225 ফটো উপলব্ধ	Q 1152 নাম : তাপসী বর্মন স্বামীর নাম: মুগাল বর্মন বাড়ির নং : N0001 বয়স : 27 লিঙ্গ : মহিলা	ZRS2609667 ফটো উপলব্ধ
1153 নাম : সুস্মিতা ওরাও পিতার নাম: মোদি ওরাও বাড়ির নং : N0001 বয়স : 28 লিঙ্গ : মহিলা	ZRS2609022 ফটো উপলব্ধ	1154 নাম : মুকেশ মল্লিক পিতার নাম: মহাবীর মল্লিক বাড়ির নং : N0001 বয়স : 33 লিঙ্গ : পুরুষ	ZRS2201002 ফটো উপলব্ধ	1155 নাম : দীপালি বর্মন রংগদার স্বামীর নাম: বিশুজিৎ রংগদার বাড়ির নং : N0001 বয়স : 25 লিঙ্গ : মহিলা	ZRS2609485 ফটো উপলব্ধ
1156 নাম : অনীতা দে স্বামীর নাম: বিশ্বজ্যোতী দে বাড়ির নং : N0001 বয়স : 65 লিঙ্গ : মহিলা	LSG0488775 ফটো উপলব্ধ	1157 নাম : মুক্তা ভট্টাচার্য স্বামীর নাম: শিবা প্রসাদ ভট্টাচার্য বাড়ির নং : n0001 বয়স : 63 লিঙ্গ : মহিলা	CZH7634675 ফটো উপলব্ধ	1158 নাম : রিনা টিশেরিং শেরপা পিতার নাম: পেমা শেরিং শেরপা বাড়ির নং : এন0001 বয়স : 49 লিঙ্গ : মহিলা	ZRS1042118 ফটো উপলব্ধ
1159 নাম : প্রতিকা দেব পিতার নাম: সহদেব কুমার বাড়ির নং : N0001 বয়স : 28 লিঙ্গ : মহিলা	ZRS2538684 ফটো উপলব্ধ	1160 নাম : বিকাশ পাল পিতার নাম: অখিল পাল বাড়ির নং : N0001 বয়স : 42 লিঙ্গ : পুরুষ	LPC2296135 ফটো উপলব্ধ	1161 নাম : রিমামনি ধর পাল স্বামীর নাম: বিকাশ পাল বাড়ির নং : N0001 বয়স : 45 লিঙ্গ : মহিলা	YSL2207157 ফটো উপলব্ধ
1162 নাম : সপনা থাপা পিতার নাম: মাইলা থাপা বাড়ির নং : এন0001 বয়স : 38 লিঙ্গ : মহিলা	AVV0757617 ফটো উপলব্ধ	1163 নাম : রাধা টিশেরিং শেরপা স্বামীর নাম: পেমা শেরিং শেরপা বাড়ির নং : এন0001 বয়স : 68 লিঙ্গ : মহিলা	ZRS1042126 ফটো উপলব্ধ	1164 নাম : দুর্গা বাপারী সাহা স্বামীর নাম: বাপি সাহা বাড়ির নং : N0001 বয়স : 31 লিঙ্গ : মহিলা	TFH1175843 ফটো উপলব্ধ
1165 নাম : বাসনা সরকার স্বামীর নাম: গণেশ সরকার বাড়ির নং : এন0001 বয়স : 30 লিঙ্গ : মহিলা	RDT1370451 ফটো উপলব্ধ	1166 নাম : বিশ্বজ্যোতী দে পিতার নাম: ভূপেন্দ্র কুমার দে বাড়ির নং : n0001 বয়স : 67 লিঙ্গ : পুরুষ	LSG0488767 ফটো উপলব্ধ	1167 নাম : রঞ্জিত সিরিং শেরপা পিতার নাম: পেমবা সিরিং শেরপা বাড়ির নং : এন0001 বয়স : 46 লিঙ্গ : পুরুষ	YNG1493634 ফটো উপলব্ধ
1168 নাম : নয়ন দে পিতার নাম: কুমারেশ দে বাড়ির নং : এন0001 বয়স : 35 লিঙ্গ : পুরুষ	ZRS1240100 ফটো উপলব্ধ	1169 নাম : সান্তনা বর্মন মায়ের নাম: আদি বর্মন বাড়ির নং : এন0001 বয়স : 31 লিঙ্গ : মহিলা	ZRS2381275 ফটো উপলব্ধ	1170 নাম : যোগেশ রাই পিতার নাম: গায়ন্দর বাহাদুর রাই বাড়ির নং : এন0123 বয়স : 30 লিঙ্গ : পুরুষ	ZRS2790145 ফটো উপলব্ধ



1171 নাম : কল্পনা সয় স্বামীর নাম: লখন সয় বাড়ির নং : n0589 বয়স : 58 লিঙ্গ : মহিলা	GLQ4219333 ফটো উপলব্ধ	1172 নাম : সাগর সয় পিতার নাম: লখন সয় বাড়ির নং : n0589 বয়স : 40 লিঙ্গ : পুরুষ	GLQ4219358 ফটো উপলব্ধ	1173 নাম : সীমা সয় পিতার নাম: লখন সয় বাড়ির নং : n0589 বয়স : 41 লিঙ্গ : মহিলা	GLQ4219341 ফটো উপলব্ধ
1174 নাম : কিরণ সয় স্বামীর নাম: সাগর সয় বাড়ির নং : n0589 বয়স : 38 লিঙ্গ : মহিলা	ZRS2248060 ফটো উপলব্ধ	1175 নাম : মিনতী সরকার স্বামীর নাম: হররাম সরকার বাড়ির নং : n0823 বয়স : 43 লিঙ্গ : মহিলা	ZRS2334852 ফটো উপলব্ধ	1176 নাম : রিমা সরকার পিতার নাম: দীনবন্ধু সরকার বাড়ির নং : n0076 বয়স : 28 লিঙ্গ : মহিলা	ZRS2202117 ফটো উপলব্ধ
1177 নাম : ভক্তির সরকার স্বামীর নাম: জুরান সরকার বাড়ির নং : n0761 বয়স : 38 লিঙ্গ : মহিলা	ZRS2202448 ফটো উপলব্ধ	1178 নাম : অর্পনা সরকার স্বামীর নাম: দীনবন্ধু সরকার বাড়ির নং : n0076 বয়স : 55 লিঙ্গ : মহিলা	WB/04/025/0213595 ফটো উপলব্ধ	1179 নাম : বিলিক সরকার পিতার নাম: দীনবন্ধু সরকার বাড়ির নং : n0076 বয়স : 33 লিঙ্গ : মহিলা	ZRS1705417 ফটো উপলব্ধ
1180 নাম : সান্তনা সরকার স্বামীর নাম: গনেশ সরকার বাড়ির নং : n0077 বয়স : 54 লিঙ্গ : মহিলা	WB/04/025/0213597 ফটো উপলব্ধ	1181 নাম : লক্ষ্মী সরকার স্বামীর নাম: নিতাইচন্দ্র সরকার বাড়ির নং : n0115 বয়স : 59 লিঙ্গ : মহিলা	ZRS1052679 ফটো উপলব্ধ	1182 নাম : সুবীর সরকার পিতার নাম: দিলীপ সরকার বাড়ির নং : n0575 বয়স : 42 লিঙ্গ : পুরুষ	GLQ3161056 ফটো উপলব্ধ
1183 নাম : অনামিকা দে সরকার পিতার নাম: বিপ্লব দে সরকার বাড়ির নং : 106 বয়স : 21 লিঙ্গ : মহিলা	ZRS2899300 ফটো উপলব্ধ	1184 নাম : রঞ্জন সরকার পিতার নাম: বাবলু সরকার বাড়ির নং : এন0593 বয়স : 25 লিঙ্গ : পুরুষ	ZRS2790657 ফটো উপলব্ধ	1185 নাম : মৈলী লামা স্বামীর নাম: ললিত লামা বাড়ির নং : এন0341 বয়স : 23 লিঙ্গ : মহিলা	ZRS2786978 ফটো উপলব্ধ
1186 নাম : রতনা দে সরকার স্বামীর নাম: বিপ্লব দে সরকার বাড়ির নং : n0400 বয়স : 45 লিঙ্গ : মহিলা	BQT3202413 ফটো উপলব্ধ	Q 1187 নাম : পেমডোমা লামা পিতার নাম: ললিত লামা বাড়ির নং : এন0341 বয়স : 24 লিঙ্গ : মহিলা	ZRS2824902 ফটো উপলব্ধ	1188 নাম : বুমা সরকার পিতার নাম: বাবলু সরকার বাড়ির নং : এন0691 বয়স : 23 লিঙ্গ : মহিলা	ZRS2695989 ফটো উপলব্ধ
Q 1189 নাম : পেছা লামা পিতার নাম: ললিত লামা বাড়ির নং : এন0341 বয়স : 27 লিঙ্গ : পুরুষ	ZRS2824928 ফটো উপলব্ধ	1190 নাম : গনেশ সরকার পিতার নাম: দয়ারাম সরকার বাড়ির নং : n0077 বয়স : 60 লিঙ্গ : পুরুষ	WB/04/025/0213596 ফটো উপলব্ধ	1191 নাম : কুঞ্জ সরকার (দাস) স্বামীর নাম: দীপঙ্কর সরকার বাড়ির নং : n0263 বয়স : 32 লিঙ্গ : মহিলা	ZRS2046621 ফটো উপলব্ধ
1192 নাম : পরেশ সরকার পিতার নাম: গনেশ সরকার বাড়ির নং : n0077 বয়স : 40 লিঙ্গ : পুরুষ	GLQ4219507 ফটো উপলব্ধ	1193 নাম : হারু সরকার মায়ের নাম: কিরণ সরকার বাড়ির নং : n0341 বয়স : 55 লিঙ্গ : পুরুষ	WB/04/025/0213929 ফটো উপলব্ধ	Q 1194 নাম : অঞ্জলী সরকার পিতার নাম: নিলরতন সরকার বাড়ির নং : বয়স : 38 লিঙ্গ : মহিলা	ZRS0961375 ফটো উপলব্ধ
Q 1195 নাম : কাঞ্চি লামা পিতার নাম: ললিত লামা বাড়ির নং : এন0341 বয়স : 22 লিঙ্গ : মহিলা	ZRS2824910 ফটো উপলব্ধ	1196 নাম : অভিষেক সরকার মায়ের নাম: শিপ্রা বাড়ির নং : n0867 বয়স : 28 লিঙ্গ : পুরুষ	ZRS2230969 ফটো উপলব্ধ	1197 নাম : দীপা সরকার স্বামীর নাম: দীপঙ্কর সরকার বাড়ির নং : এন0247 বয়স : 50 লিঙ্গ : মহিলা	ZRS2980936 ফটো উপলব্ধ
1198 নাম : শুশান্ত সরকার পিতার নাম: গোবিন্দ সরকার বাড়ির নং : n0815 বয়স : 35 লিঙ্গ : পুরুষ	ZRS2334761 ফটো উপলব্ধ	1199 নাম : ব্রজেন্দ্র সরকার পিতার নাম: মরন সরকার বাড়ির নং : এন0001 বয়স : 49 লিঙ্গ : পুরুষ	WB/04/025/225857 ফটো উপলব্ধ	1200 নাম : সজল সরকার পিতার নাম: গনেশ সরকার বাড়ির নং : n0077 বয়স : 35 লিঙ্গ : পুরুষ	ZRS1406172 ফটো উপলব্ধ



1201 নাম : বিশুজিৎ সরকার পিতার নাম: গোবিন্দ সরকার বাড়ির নং : এন0086 বয়স : 39 লিঙ্গ : পুরুষ ফটো উপলব্ধ	MRK3208717	1202 নাম : নির্মল তামাং পিতার নাম: লালবাহাদুর তামাং বাড়ির নং : এন0247 বয়স : 49 লিঙ্গ : পুরুষ ফটো উপলব্ধ	ZRS2780708	1203 নাম : মহারানি সরকার পিতার নাম: হরিদাস সরকার বাড়ির নং : এন0307 বয়স : 41 লিঙ্গ : মহিলা ফটো উপলব্ধ	JLG3724663
1204 নাম : মৌসুমি বর্মন স্বামীর নাম: অরবিন্দ বর্মন বাড়ির নং : n0247 বয়স : 37 লিঙ্গ : মহিলা ফটো উপলব্ধ	ZRS1131176	1205 নাম : দিস্টীন তামাং পিতার নাম: নির্মল তামাং বাড়ির নং : এন0247 বয়স : 20 লিঙ্গ : পুরুষ ফটো উপলব্ধ	ZRS2994606	1206 নাম : মঞ্জু দাস স্বামীর নাম: ব্রজেন্দ্র সরকার বাড়ির নং : এন0001 বয়স : 44 লিঙ্গ : মহিলা ফটো উপলব্ধ	ZRS2963940
1207 নাম : বিপুল বর্মন পিতার নাম: ভবেন্দ্র বর্মন বাড়ির নং : এন0416 বয়স : 39 লিঙ্গ : পুরুষ ফটো উপলব্ধ	UGR2207207	1208 নাম : সুপ্রিয়া পাল স্বামীর নাম: উত্তম পাল বাড়ির নং : 413 বয়স : 38 লিঙ্গ : মহিলা ফটো উপলব্ধ	GLQ4626735	Q 1209 নাম : সঞ্জয় সরকার পিতার নাম: নিলরতন সরকার বাড়ির নং : বয়স : 39 লিঙ্গ : পুরুষ ফটো উপলব্ধ	ZRS0961367
1210 নাম : কম্পনা সরকার স্বামীর নাম: সঞ্জয় সরকার বাড়ির নং : n0574 বয়স : 35 লিঙ্গ : মহিলা ফটো উপলব্ধ	ZRS1237726	1211 নাম : পিংকি সরকার স্বামীর নাম: কাজল সরকার বাড়ির নং : এন0327 বয়স : 30 লিঙ্গ : মহিলা ফটো উপলব্ধ	XFB1702653	1212 নাম : নিলরতন সরকার পিতার নাম: অবিলাশ সরকার বাড়ির নং : এন0574 বয়স : 65 লিঙ্গ : পুরুষ ফটো উপলব্ধ	GLQ3467511
1213 নাম : ললিতা লামা পিতার নাম: ধন বাহাদুর লামা বাড়ির নং : এন0344 বয়স : 33 লিঙ্গ : পুরুষ ফটো উপলব্ধ	ZRS2785749	1214 নাম : প্রিয়ান্বিতা সরকার পিতার নাম: হারু সরকার বাড়ির নং : এন0341 বয়স : 21 লিঙ্গ : মহিলা ফটো উপলব্ধ	ZRS3013547	1215 নাম : বিপ্লাব দে সরকার পিতার নাম: বারিন্দ্র দে সরকার বাড়ির নং : n0077 বয়স : 55 লিঙ্গ : পুরুষ ফটো উপলব্ধ	ZRS2561413
1216 নাম : রমেন্দ্র মোহন পাল পিতার নাম: জীতেন পাল বাড়ির নং : 111 বয়স : 44 লিঙ্গ : পুরুষ ফটো উপলব্ধ	GLQ3154531	1217 নাম : পার্বতী সরকার স্বামীর নাম: নিলরতন সরকার বাড়ির নং : n0574 বয়স : 57 লিঙ্গ : মহিলা ফটো উপলব্ধ	ZRS1052562	1218 নাম : প্রসেন্জিত সরকার পিতার নাম: কালিপদ সরকার বাড়ির নং : n00822 বয়স : 33 লিঙ্গ : পুরুষ ফটো উপলব্ধ	ZRS2247922
1219 নাম : পম্পা সরকার স্বামীর নাম: সুরঞ্জন সরকার বাড়ির নং : n0767 বয়স : 32 লিঙ্গ : মহিলা ফটো উপলব্ধ	ZRS2202497	1220 নাম : পঞ্চবলা সরকার স্বামীর নাম: দেবল সরকার বাড়ির নং : n0859 বয়স : 40 লিঙ্গ : মহিলা ফটো উপলব্ধ	LPC2393999	1221 নাম : বিভাস সরকার পিতার নাম: দীনবন্ধু সরকার বাড়ির নং : n0076 বয়স : 30 লিঙ্গ : পুরুষ ফটো উপলব্ধ	ZRS2046746
1222 নাম : সঞ্জিতা সরকার স্বামীর নাম: পরেশ সরকার বাড়ির নং : n0077 বয়স : 33 লিঙ্গ : মহিলা ফটো উপলব্ধ	ZRS1705508	1223 নাম : কাজল সরকার পিতার নাম: গনেশ সরকার বাড়ির নং : n0077 বয়স : 35 লিঙ্গ : পুরুষ ফটো উপলব্ধ	ZRS1406040	1224 নাম : জবা ঘোষ সাহা স্বামীর নাম: শরৎ সাহা বাড়ির নং : এন0418 বয়স : 32 লিঙ্গ : মহিলা ফটো উপলব্ধ	ZRS1881838
1225 নাম : দীপঙ্কর সরকার পিতার নাম: গোপাল চন্দ্র সরকার বাড়ির নং : n0263 বয়স : 49 লিঙ্গ : পুরুষ ফটো উপলব্ধ	ZRS1131333	Q 1226 নাম : চন্দনা সরকার (দেবনাথ) স্বামীর নাম: বিশুজিৎ সরকার বাড়ির নং : এন0086 বয়স : 30 লিঙ্গ : মহিলা ফটো উপলব্ধ	TJR1618677	1227 নাম : গায়ত্রী সরকার (লাহা) স্বামীর নাম: সুমন্ত সরকার বাড়ির নং : n0577 বয়স : 60 লিঙ্গ : মহিলা ফটো উপলব্ধ	GLQ4360855
1228 নাম : সরস্বতী সরকার কাজী স্বামীর নাম: সুধীর কাজী বাড়ির নং : এন0002 বয়স : 40 লিঙ্গ : মহিলা ফটো উপলব্ধ	RIY1848001	1229 নাম : শিপ্রা সরকার (চ্যাটাঙ্গী) স্বামীর নাম: অসীম সরকার বাড়ির নং : এন0866 বয়স : 51 লিঙ্গ : মহিলা ফটো উপলব্ধ	ZRS1320878	1230 নাম : নিতাইচন্দ্র সারকার পিতার নাম: শচীন্দ্রনাথ সারকার বাড়ির নং : n0205 বয়স : 65 লিঙ্গ : পুরুষ ফটো উপলব্ধ	ZRS1052687



1231 নাম : বিপ্লব সরকার পিতার নাম: নিতাই চন্দ্র সরকার বাড়ির নং : n0205 বয়স : 34 লিঙ্গ : পুরুষ	ZRS1507235 ফটো উপলব্ধ	1232 নাম : তপন সাহা মায়ের নাম: কম্পনা সাহা বাড়ির নং : KALAM JOTE বয়স : 42 লিঙ্গ : পুরুষ	MHX2629764 ফটো উপলব্ধ	1233 নাম : প্রদীপ সাহা পিতার নাম: প্রণেপ সাহা বাড়ির নং : এন0819 বয়স : 21 লিঙ্গ : পুরুষ	ZRS2899334 ফটো উপলব্ধ
1234 নাম : প্রনেশ সাহা পিতার নাম: জগেশ্বর সাহা বাড়ির নং : n0819 বয়স : 66 লিঙ্গ : পুরুষ	ZRS2334803 ফটো উপলব্ধ	1235 নাম : শঙ্কর সাহা পিতার নাম: অনিল চন্দ্র সাহা বাড়ির নং : n0438 বয়স : 42 লিঙ্গ : পুরুষ	GTM2129732 ফটো উপলব্ধ	1236 নাম : অন্তরা সাহা স্বামীর নাম: সুজিত সাহা বাড়ির নং : n0668 বয়স : 36 লিঙ্গ : মহিলা	ZRS2201374 ফটো উপলব্ধ
1237 নাম : সুজিত সাহা পিতার নাম: অমিয় সাহা বাড়ির নং : n0703 বয়স : 45 লিঙ্গ : পুরুষ	ZRS2201754 ফটো উপলব্ধ	1238 নাম : লীলা সাহানি স্বামীর নাম: চলিতর সাহানি বাড়ির নং : এন0583 বয়স : 61 লিঙ্গ : মহিলা	WB/04/025/0198134 ফটো উপলব্ধ	1239 নাম : মালতী তামাং স্বামীর নাম: পেমা সিং তামাং বাড়ির নং : এন0583 বয়স : 60 লিঙ্গ : মহিলা	GLQ4219200 ফটো উপলব্ধ
Q 1240 নাম : মাটিয়া সাহানী স্বামীর নাম: ফুলুয়া সাহানী বাড়ির নং : বয়স : 47 লিঙ্গ : মহিলা	ZRS3020344 ফটো উপলব্ধ	1241 নাম : নিভা সাহানী মায়ের নাম: লিলা সাহানী বাড়ির নং : 54 বয়স : 30 লিঙ্গ : মহিলা	ZRS2047041 ফটো উপলব্ধ	1242 নাম : রঞ্জিত সাহানি পিতার নাম: চলিতর সাহানী বাড়ির নং : এন0582 বয়স : 30 লিঙ্গ : পুরুষ	ZRS2695708 ফটো উপলব্ধ
1243 নাম : সঞ্জীত সাহানি পিতার নাম: চলিতর সাহানী বাড়ির নং : এন0582 বয়স : 26 লিঙ্গ : পুরুষ	ZRS2695682 ফটো উপলব্ধ	Q 1244 নাম : রিঙ্কু সাহানি পিতার নাম: ফুলেশ্বর সাহানি বাড়ির নং : বয়স : 30 লিঙ্গ : মহিলা	ZRS2201481 ফটো উপলব্ধ	1245 নাম : অবিনাশ সাহী পিতার নাম: রাম বাহাদুর সাহী বাড়ির নং : n0648 বয়স : 31 লিঙ্গ : পুরুষ	ZRS1705094 ফটো উপলব্ধ
1246 নাম : পিংকি সিং স্বামীর নাম: জিতেন্দ্র সিং বাড়ির নং : n0717 বয়স : 40 লিঙ্গ : মহিলা	ZRS2201945 ফটো উপলব্ধ	1247 নাম : শিবশংকর সিং পিতার নাম: মহেন্দ্র সিং বাড়ির নং : n0313 বয়স : 46 লিঙ্গ : পুরুষ	ZRS0985218 ফটো উপলব্ধ	1248 নাম : সন্তোষ কুমার সিংহ পিতার নাম: মহেন্দ্র সিংহ বাড়ির নং : n0313 বয়স : 42 লিঙ্গ : পুরুষ	GLQ3160108 ফটো উপলব্ধ
1249 নাম : মিঠু সিং পিতার নাম: হরিবল্লভ সিং বাড়ির নং : n0445 বয়স : 36 লিঙ্গ : পুরুষ	ZRS2047074 ফটো উপলব্ধ	1250 নাম : অশোক সিং পিতার নাম: দীর্ঘাত সিং বাড়ির নং : n0703 বয়স : 30 লিঙ্গ : পুরুষ	ZRS2247955 ফটো উপলব্ধ	1251 নাম : শম্মি দেবী সিংহ স্বামীর নাম: মিঠু সিংহ বাড়ির নং : এন0445 বয়স : 33 লিঙ্গ : মহিলা	ZRS2776417 ফটো উপলব্ধ
1252 নাম : সোভা ( কুমারী ) সিং স্বামীর নাম: শিব শঙ্কর সিং বাড়ির নং : n0313 বয়স : 37 লিঙ্গ : মহিলা	ZRS2202430 ফটো উপলব্ধ	1253 নাম : পর্বতী মোহন্ত পিতার নাম: গৌরাজ মোহন্ত বাড়ির নং : এন224 বয়স : 25 লিঙ্গ : মহিলা	ZMJ2159127 ফটো উপলব্ধ	1254 নাম : সুরজ তামাং পিতার নাম: পেমা সিং তামাং বাড়ির নং : n0501 বয়স : 43 লিঙ্গ : পুরুষ	ZRS0958728 ফটো উপলব্ধ
1255 নাম : সুমিতা তামাং পিতার নাম: পেমা সিং তামাং বাড়ির নং : n0501 বয়স : 43 লিঙ্গ : মহিলা	ZRS1705052 ফটো উপলব্ধ	1256 নাম : নির্মল সিংহ পিতার নাম: তুলেন সিংহ বাড়ির নং : এন0246 বয়স : 34 লিঙ্গ : পুরুষ	NTL1030501 ফটো উপলব্ধ	1257 নাম : অভিষেক সিংহ মায়ের নাম: ক্রান্তি সিংহ বাড়ির নং : এন0585 বয়স : 24 লিঙ্গ : পুরুষ	ZRS2776656 ফটো উপলব্ধ
1258 নাম : বিজিতা সুকা পিতার নাম: দিল বাহাদুর সুকা বাড়ির নং : এন0254 বয়স : 37 লিঙ্গ : মহিলা	LZS4830816 ফটো উপলব্ধ	1259 নাম : লক্ষ্মী সিংহ স্বামীর নাম: ক্ষীরোদ সিংহ বাড়ির নং : এন 0254 বয়স : 52 লিঙ্গ : মহিলা	ZRS2880789 ফটো উপলব্ধ	Q 1260 নাম : রাজা সিংহ মায়ের নাম: লক্ষ্মী সিংহ বাড়ির নং : এন0254 বয়স : 20 লিঙ্গ : পুরুষ	ZRS2992733 ফটো উপলব্ধ



1261 নাম : সবিতা সিংহ স্বামীর নাম: তাপস সিংহ বাড়ির নং : n0024 বয়স : 42 লিঙ্গ : মহিলা	ZRS2201556 ফটো উপলব্ধ	1262 নাম : শিপ্রা বর্মণ পিতার নাম: শরৎ বর্মণ বাড়ির নং : এন0431 বয়স : 27 লিঙ্গ : মহিলা	ZRS2371904 ফটো উপলব্ধ	1263 নাম : ক্রান্তি সিংহ স্বামীর নাম: সুনীল সিংহ বাড়ির নং : n0585 বয়স : 51 লিঙ্গ : মহিলা	GLQ3161155 ফটো উপলব্ধ
1264 নাম : বিশাল সিংহ পিতার নাম: সুনীল সিংহ বাড়ির নং : এন0001 বয়স : 27 লিঙ্গ : পুরুষ	ZRS2494045 ফটো উপলব্ধ	1265 নাম : জিতেন্দ্র সিংহ পিতার নাম: গোরখ সিংহ বাড়ির নং : n0707 বয়স : 43 লিঙ্গ : পুরুষ	ZRS2201804 ফটো উপলব্ধ	1266 নাম : সরস্বতী সিংহ রায় স্বামীর নাম: চন্দ্র কিশোর রায় বাড়ির নং : এন0585 বয়স : 25 লিঙ্গ : মহিলা	ZRS2494110 ফটো উপলব্ধ
1267 নাম : অরবিন্দ কুমার রায় পিতার নাম: অশোক রায় বাড়ির নং : 12 বয়স : 39 লিঙ্গ : পুরুষ	GLQ4056578 ফটো উপলব্ধ	1268 নাম : বাপ্পা বিশ্বাস পিতার নাম: রতন বিশ্বাস বাড়ির নং : এন0152 বয়স : 30 লিঙ্গ : পুরুষ	MHX3791480 ফটো উপলব্ধ	1269 নাম : তৃপ্তি বাড়ই পিতার নাম: মাখন বাড়ই বাড়ির নং : এন0152 বয়স : 31 লিঙ্গ : মহিলা	NGW1710110 ফটো উপলব্ধ
1270 নাম : মনিশ সেবা পিতার নাম: গৌরীমান সেবা বাড়ির নং : n0869 বয়স : 42 লিঙ্গ : পুরুষ	BXB2697324 ফটো উপলব্ধ	1271 নাম : ফ. লচানু হালদার পিতার নাম: উপেন হালদার বাড়ির নং : এন0875 বয়স : 33 লিঙ্গ : পুরুষ	WDB1956796 ফটো উপলব্ধ	1272 নাম : উপেন হালদার পিতার নাম: ভবী হালদার বাড়ির নং : n0875 বয়স : 33 লিঙ্গ : পুরুষ	ZUH1621531 ফটো উপলব্ধ
1273 নাম : জোশি হেম্ভোম স্বামীর নাম: জন হেম্ভোম বাড়ির নং : n0771 বয়স : 66 লিঙ্গ : মহিলা	ZRS2524627 ফটো উপলব্ধ	1274 নাম : প্রিন্স হেম্ভোম পিতার নাম: জন হেম্ভোম বাড়ির নং : n0770 বয়স : 40 লিঙ্গ : পুরুষ	GLQ3724291 ফটো উপলব্ধ	1275 নাম : আলিম হোসেন পিতার নাম: মহঃ তাফিল বাড়ির নং : n0478 বয়স : 37 লিঙ্গ : পুরুষ	ZRS0962258 ফটো উপলব্ধ
1276 নাম : খলিল হোসেন পিতার নাম: আব্দুল আজিজ বাড়ির নং : কলম জোত বয়স : 38 লিঙ্গ : পুরুষ	XFB1551126 ফটো উপলব্ধ	1277 নাম : জাহিদ হোসেন পিতার নাম: মফিজ হোসেন বাড়ির নং : n0721 বয়স : 51 লিঙ্গ : পুরুষ	ZRS2046126 ফটো উপলব্ধ	1278 নাম : নিখিল বৈদ্য পিতার নাম: পরিতোষ বৈদ্য বাড়ির নং : এন0424 বয়স : 43 লিঙ্গ : পুরুষ	GLQ3447984 ফটো উপলব্ধ
1279 নাম : মিনা তামাং স্বামীর নাম: অমর বাহাদুর তামাং বাড়ির নং : এন0487 বয়স : 51 লিঙ্গ : মহিলা	DBG6536045 ফটো উপলব্ধ	1280 নাম : অমর বাহাদুর তামাং পিতার নাম: কালু তামাং বাড়ির নং : এন0487 বয়স : 57 লিঙ্গ : পুরুষ	DBG6536034 ফটো উপলব্ধ	1281 নাম : টিংকু পাল পিতার নাম: মনোরঞ্জন পাল বাড়ির নং : এন0123 বয়স : 34 লিঙ্গ : পুরুষ	YTU1327733 ফটো উপলব্ধ
1282 নাম : লছমী মল্লিক স্বামীর নাম: সঞ্জয় মল্লিক বাড়ির নং : এন0545 বয়স : 35 লিঙ্গ : মহিলা	ZRS2986750 ফটো উপলব্ধ	1283 নাম : লাক্ষ্মীপুমা মমতা দেবী স্বামীর নাম: প্রদীপ শর্মা বাড়ির নং : এন0164 বয়স : 43 লিঙ্গ : মহিলা	ZRS2987006 ফটো উপলব্ধ	1284 নাম : নিতু বাসফোর পিতার নাম: আবীন মল্লিক বাড়ির নং : এন বি এম সি ক্যাম্পাস বয়স : 37 লিঙ্গ : মহিলা	ZRS2988210 ফটো উপলব্ধ
Q 1285 নাম : বাসুদেব বর্মণ পিতার নাম: মোল্লী বর্মণ বাড়ির নং : এন0430 বয়স : 25 লিঙ্গ : পুরুষ	ZRS2990042 ফটো উপলব্ধ	1286 নাম : রজনী সিংহ পিতার নাম: মহীন্দ্র সিংহ বাড়ির নং : এন0001 বয়স : 35 লিঙ্গ : পুরুষ	ZRS2991537 ফটো উপলব্ধ	1287 নাম : রঞ্জনা বর্মণ স্বামীর নাম: অবিনাশ বর্মণ বাড়ির নং : এন0231 বয়স : 38 লিঙ্গ : মহিলা	ZRS2992642 ফটো উপলব্ধ
1288 নাম : কমলেশ রায় পিতার নাম: অনিল রায় বাড়ির নং : এন0017 বয়স : 20 লিঙ্গ : পুরুষ	ZRS2998359 ফটো উপলব্ধ	1289 নাম : অক্ষিত শর্মা পিতার নাম: মুরারী লাল শর্মা বাড়ির নং : এন0288 বয়স : 38 লিঙ্গ : পুরুষ	ZRS2999332 ফটো উপলব্ধ	1290 নাম : দীপা বিশ্বাস অধিকারী স্বামীর নাম: নয়ন চন্দ্র অধিকারী বাড়ির নং : এন0430 বয়স : 42 লিঙ্গ : মহিলা	CGT2602688 ফটো উপলব্ধ

1291 নাম : বীণা লামা স্বামীর নাম : অমৃত ক্র. লামা বাড়ির নং : হাটসং 997 বয়স : 33 লিঙ্গ : মহিলা	HSY0259150 ফটো উপলব্ধ	1292 নাম : প্রদীপ বর্মন মায়ের নাম : তুলসিবালা বর্মন বাড়ির নং : এন0432 বয়স : 39 লিঙ্গ : পুরুষ	ZRS2202018 ফটো উপলব্ধ	Q 1293 নাম : সঞ্জু লামা পিতার নাম : অমিত লামা বাড়ির নং : এন0259 বয়স : 32 লিঙ্গ : মহিলা	HSY0286955 ফটো উপলব্ধ
1294 নাম : মাধবী বর্মন স্বামীর নাম : উজ্জল বর্মন বাড়ির নং : এন0432 বয়স : 39 লিঙ্গ : মহিলা	ZRS3014917 ফটো উপলব্ধ	1295 নাম : পরিতোষ রায় পিতার নাম : হিরাম রায় বাড়ির নং : এন0409 বয়স : 35 লিঙ্গ : পুরুষ	ZRS1343821 ফটো উপলব্ধ	1296 নাম : উপেন সিংহ পিতার নাম : অভয় সিংহ বাড়ির নং : এন0433 বয়স : 60 লিঙ্গ : পুরুষ	NTL1026640 ফটো উপলব্ধ
1297 নাম : অনিমেষ্ ভৌমিক পিতার নাম : অখিল ভৌমিক বাড়ির নং : এন0073 বয়স : 30 লিঙ্গ : পুরুষ	XEQ2147817 ফটো উপলব্ধ	1298 নাম : চুনু লোহারা পিতার নাম : পাপলা লোহারা বাড়ির নং : এন0439 বয়স : 35 লিঙ্গ : পুরুষ	ZRS1130756 ফটো উপলব্ধ	1299 নাম : সঙ্গিতা লোহার স্বামীর নাম : চুনু লোহার বাড়ির নং : এন0439 বয়স : 31 লিঙ্গ : মহিলা	TTV1618057 ফটো উপলব্ধ
1300 নাম : অঞ্জনা শর্মা পিতার নাম : অশোক শর্মা বাড়ির নং : এন0440 বয়স : 26 লিঙ্গ : মহিলা	ZRS2656494 ফটো উপলব্ধ	1301 নাম : সুনকু লোহারা পিতার নাম : পাপলা লোহারা বাড়ির নং : এন0439 বয়স : 31 লিঙ্গ : পুরুষ	ZRS1705045 ফটো উপলব্ধ	1302 নাম : টিংকু লোহারা পিতার নাম : পপ্লা লোহারা বাড়ির নং : এন0439 বয়স : 43 লিঙ্গ : পুরুষ	GLQ2691848 ফটো উপলব্ধ
1303 নাম : রাজিব লোহারা পিতার নাম : টিংকু লোহারা বাড়ির নং : এন0439 বয়স : 23 লিঙ্গ : পুরুষ	ZRS2695997 ফটো উপলব্ধ	1304 নাম : ধীরেন কলিত পিতার নাম : পঙ্ক বর্মন বাড়ির নং : নং442 বয়স : 30 লিঙ্গ : পুরুষ	ZRS3021219 ফটো উপলব্ধ	1305 নাম : মেনেশ্বরী বর্মন পিতার নাম : পরিমল বর্মন বাড়ির নং : এন0123 বয়স : 21 লিঙ্গ : মহিলা	ZRS3027570 ফটো উপলব্ধ
1306 নাম : মধুমিতা বাগচী স্বামীর নাম : সুব্রত বাগচী বাড়ির নং : এন0440 বয়স : 51 লিঙ্গ : মহিলা	ZRS3028396 ফটো উপলব্ধ	1307 নাম : রুবি রায় সিংহ স্বামীর নাম : সুজিত কুমার সিংহ বাড়ির নং : এন0255 বয়স : 29 লিঙ্গ : মহিলা	ZRS3024510 ফটো উপলব্ধ	1308 নাম : দিয়া সরকার পিতার নাম : দেবল সরকার বাড়ির নং : এন0859 বয়স : 20 লিঙ্গ : মহিলা	ZRS3025400 ফটো উপলব্ধ
1309 নাম : বিপাসা বর্মন পিতার নাম : উজ্জল বর্মন বাড়ির নং : এন0432 বয়স : 23 লিঙ্গ : মহিলা	ZRS3025947 ফটো উপলব্ধ	1310 নাম : সন্তোষ ছেত্রি পিতার নাম : প্রেম বাহাদুর ছেত্রি বাড়ির নং : নং124 বয়স : 45 লিঙ্গ : পুরুষ	ZRS3031812 ফটো উপলব্ধ	1311 নাম : চন্দন বর্মন পিতার নাম : রমেন বর্মন বাড়ির নং : এন0643 বয়স : 21 লিঙ্গ : পুরুষ	ZRS3035789 ফটো উপলব্ধ
1312 নাম : রোহিত লোহার মায়ের নাম : সুন্দরী লোহার বাড়ির নং : এন0012 বয়স : 20 লিঙ্গ : পুরুষ	ZRS3035862 ফটো উপলব্ধ	1313 নাম : কোয়েল বর্মন পিতার নাম : ভুগল বর্মন বাড়ির নং : এন0335 বয়স : 20 লিঙ্গ : মহিলা	ZRS3035920 ফটো উপলব্ধ	1314 নাম : পিঙ্কু সাহা পিতার নাম : বিপুল সাহা বাড়ির নং : এন0448 বয়স : 33 লিঙ্গ : পুরুষ	ZRS3035938 ফটো উপলব্ধ
1315 নাম : কয়াল রায় পিতার নাম : কমলা কান্তা রায় বাড়ির নং : এন0619 বয়স : 19 লিঙ্গ : মহিলা	ZRS3035946 ফটো উপলব্ধ	1316 নাম : রাজীয়া খানাম স্বামীর নাম : নুরুল বারি খান বাড়ির নং : এন0449 বয়স : 41 লিঙ্গ : মহিলা	ZRS2201598 ফটো উপলব্ধ	1317 নাম : নুরুল বারি খান পিতার নাম : রাজী হুশেণ খান বাড়ির নং : কলমজোত বয়স : 50 লিঙ্গ : পুরুষ	ZRS2201606 ফটো উপলব্ধ
1318 নাম : লক্ষ্মী রাণী লোহা স্বামীর নাম : বিপুল সাহা বাড়ির নং : এন0448 বয়স : 46 লিঙ্গ : মহিলা	ZRS2247534 ফটো উপলব্ধ	1319 নাম : বিপুল সাহা পিতার নাম : অমর সাহা বাড়ির নং : এন0448 বয়স : 36 লিঙ্গ : পুরুষ	ZRS2247799 ফটো উপলব্ধ	1320 নাম : প্রিয়া মল্লিক পিতার নাম : মহেশ মল্লিক বাড়ির নং : এন0547 বয়স : 23 লিঙ্গ : মহিলা	ZRS3038213 ফটো উপলব্ধ



1321 নাম : কাজল মল্লিক পিতার নাম: রাজিত মল্লিক বাড়ির নং : এন0547 বয়স : 20 লিঙ্গ : মহিলা	ZRS3038833 ফটো উপলব্ধ	1322 নাম : আকাশ মল্লিক পিতার নাম: মহেশ মল্লিক বাড়ির নং : এন0547 বয়স : 20 লিঙ্গ : পুরুষ	ZRS3038312 ফটো উপলব্ধ	1323 নাম : কাজল মল্লিক পিতার নাম: ভোলা মল্লিক বাড়ির নং : এন0500 বয়স : 20 লিঙ্গ : মহিলা	ZRS3038189 ফটো উপলব্ধ
1324 নাম : ফাতিমা বেগম পিতার নাম: মোহাম্মদ সরিব বাড়ির নং : এন0364 বয়স : 19 লিঙ্গ : মহিলা	ZRS3039260 ফটো উপলব্ধ	1325 নাম : বন্ধিম রায় পিতার নাম: ধনেশ রায় বাড়ির নং : এন0451 বয়স : 32 লিঙ্গ : পুরুষ	WDB2385664 ফটো উপলব্ধ	1326 নাম : মামুনি রায় স্বামীর নাম: বন্ধিম রায় বাড়ির নং : এন0451 বয়স : 36 লিঙ্গ : মহিলা	WDB1447440 ফটো উপলব্ধ
1327 নাম : সুধাংশু রঞ্জন দাস পিতার নাম: বিষ্ণু চরন দাস বাড়ির নং : এন0450 বয়স : 76 লিঙ্গ : পুরুষ	XEQ1315001 ফটো উপলব্ধ	1328 নাম : অঞ্জু দাস স্বামীর নাম: সুধাংশু রঞ্জন দাস বাড়ির নং : এন0450 বয়স : 69 লিঙ্গ : মহিলা	ZRS3040144 ফটো উপলব্ধ	1329 নাম : সোমা দাস স্বামীর নাম: সুমন দাস বাড়ির নং : এন0450 বয়স : 43 লিঙ্গ : মহিলা	HYG1805556 ফটো উপলব্ধ
1330 নাম : শান্তি লাম্বা পিতার নাম: ভীম বাহাদুর লাম্বা বাড়ির নং : এন0320 বয়স : 43 লিঙ্গ : মহিলা	ZRS1818335 ফটো উপলব্ধ	1331 নাম : সুমন দাস পিতার নাম: সুধাংশু রঞ্জন দাস বাড়ির নং : এন0450 বয়স : 53 লিঙ্গ : পুরুষ	FHM1087717 ফটো উপলব্ধ	1332 নাম : প্রিয়ান্বিতা মল্লিক পিতার নাম: রাজিত মল্লিক বাড়ির নং : এন0547 বয়স : 21 লিঙ্গ : মহিলা	ZRS3040714 ফটো উপলব্ধ
Q 1333 নাম : চুদেন তামাং পিতার নাম: তাশি তামাং বাড়ির নং : এন0065 বয়স : 20 লিঙ্গ : মহিলা	ZRS3046364 ফটো উপলব্ধ	Q 1334 নাম : রাম কুমার ঠাকুর পিতার নাম: গণেশ ঠাকুর বাড়ির নং : এন0014 বয়স : 19 লিঙ্গ : পুরুষ	ZRS3050580 ফটো উপলব্ধ	1335 নাম : এরিয়ান সাহা পিতার নাম: রামাযোধ্যা সাহা বাড়ির নং : এন0300 বয়স : 20 লিঙ্গ : পুরুষ	ZRS3047115 ফটো উপলব্ধ
1336 নাম : গোবিন্দ বর্মা পিতার নাম: নিপেন বর্মা বাড়ির নং : এন0273 বয়স : 23 লিঙ্গ : পুরুষ	ZRS3047263 ফটো উপলব্ধ	1337 নাম : দীপায়ণ নন্দী পিতার নাম: বাপী নন্দী বাড়ির নং : কলম জোত বয়স : 19 লিঙ্গ : পুরুষ	ZRS3048501 ফটো উপলব্ধ	1338 নাম : আমন খাতুন স্বামীর নাম: মোহাম্মদ নূর আলম বাড়ির নং : এন0652 বয়স : 27 লিঙ্গ : মহিলা	ZRS3048915 ফটো উপলব্ধ
Q 1339 নাম : বিন্দু রয় পিতার নাম: ভূপাল রয় বাড়ির নং : এন0014 বয়স : 27 লিঙ্গ : পুরুষ	ZRS3049327 ফটো উপলব্ধ	1340 নাম : মালেকা খাতুন স্বামীর নাম: মোহাম্মদ নাজরুল ইসলাম বাড়ির নং : এন0064 বয়স : 30 লিঙ্গ : মহিলা	ZRS3052099 ফটো উপলব্ধ	1341 নাম : হরিলাল হালদার পিতার নাম: উপেন হালদার বাড়ির নং : উপেন হালদার বয়স : 32 লিঙ্গ : পুরুষ	ZRS3052396 ফটো উপলব্ধ
1342 নাম : সাগর মন্ডল পিতার নাম: সঞ্জীত মন্ডল বাড়ির নং : এন0536 বয়স : 22 লিঙ্গ : পুরুষ	ZRS3053337 ফটো উপলব্ধ	1343 নাম : করণ ওরাওঁ পিতার নাম: টিম ওরাওঁ বাড়ির নং : এন0038 বয়স : 19 লিঙ্গ : পুরুষ	ZRS3053733 ফটো উপলব্ধ	1344 নাম : অমতা দে সরকার পিতার নাম: বিপ্লব দে সরকার বাড়ির নং : এন0077 বয়স : 19 লিঙ্গ : মহিলা	ZRS3054269 ফটো উপলব্ধ
1345 নাম : প্রিয়া ওরাওঁ স্বামীর নাম: গৌরাজ বাবু মল্লিক বাড়ির নং : এন0123 বয়স : 22 লিঙ্গ : মহিলা	ZRS3054459 ফটো উপলব্ধ	1346 নাম : নসিপ সিংহ পিতার নাম: উপেন সিংহ বাড়ির নং : এন0433 বয়স : 19 লিঙ্গ : পুরুষ	ZRS3054939 ফটো উপলব্ধ	1347 নাম : ইতি বিশ্বাস পিতার নাম: লখীকাংতা বিশ্বাস বাড়ির নং : এন0063 বয়স : 24 লিঙ্গ : মহিলা	ZRS3055027 ফটো উপলব্ধ
1348 নাম : বিনায়ক সাহা পিতার নাম: বিপুল চন্দ্র সাহা বাড়ির নং : এনএন442 বয়স : 19 লিঙ্গ : পুরুষ	ZRS3056926 ফটো উপলব্ধ	1349 নাম : মনোরমা পাল স্বামীর নাম: সুবোধ পাল বাড়ির নং : 001 বয়স : 69 লিঙ্গ : মহিলা	HPZ0880153 ফটো উপলব্ধ	1350 নাম : সুর্যদীপ সুনদাস পিতার নাম: কিশোর সুনদাস বাড়ির নং : এন0675 বয়স : 19 লিঙ্গ : পুরুষ	ZRS3061264 ফটো উপলব্ধ



Q 1351 নাম : রানি কুমারী মল্লিক পিতার নাম : শম্ভু মল্লিক বাড়ির নং : কলম জোটে বয়স : 21 লিঙ্গ : মহিলা	ZRS3061322 ফটো উপলব্ধ	1352 নাম : মানিক রায় পিতার নাম : দয়াল চন্দ্র রায় বাড়ির নং : এন0123 বয়স : 20 লিঙ্গ : পুরুষ	ZRS3061397 ফটো উপলব্ধ	1353 নাম : চিরঞ্জিৎ রায় পিতার নাম : মুগাল রায় বাড়ির নং : এন0408 বয়স : 19 লিঙ্গ : পুরুষ	ZRS3061413 ফটো উপলব্ধ
1354 নাম : সজল সরকার মায়ের নাম : প্রনতি সরকার বাড়ির নং : নং123 বয়স : 36 লিঙ্গ : পুরুষ	XFB0439166 ফটো উপলব্ধ	1355 নাম : <del>XXXXXXXXXX</del> পিতার নাম : <del>XXXXXXXXXX XXXX XXXX</del> বাড়ির নং : এন0584 বয়স : 37 লিঙ্গ : মহিলা	FCP3088879 ফটো উপলব্ধ	1356 নাম : জ্যোতি পাশোয়ান পিতার নাম : অনিল পাশোয়ান বাড়ির নং : হাউস নং 0415 বয়স : 28 লিঙ্গ : মহিলা	XEQ2047629 ফটো উপলব্ধ
1357 নাম : জ্যোতি বর্মন পিতার নাম : জিতেন্দ্র বর্মন বাড়ির নং : এন0236 বয়স : 42 লিঙ্গ : মহিলা	GLQ3159142 ফটো উপলব্ধ	1358 নাম : স্বপ্না বিশ্বাস পিতার নাম : যদুনাথ বিশ্বাস বাড়ির নং : এন0456 বয়স : 45 লিঙ্গ : মহিলা	GLQ3478047 ফটো উপলব্ধ	1359 নাম : পার্থ নন্দী পিতার নাম : সমির নন্দী বাড়ির নং : এন0236 বয়স : 36 লিঙ্গ : পুরুষ	ZRS1241405 ফটো উপলব্ধ
1360 নাম : মনীষা ভগত পিতার নাম : সঞ্জীত ভগত বাড়ির নং : এন0454 বয়স : 20 লিঙ্গ : মহিলা	ZRS3064854 ফটো উপলব্ধ	1361 নাম : কুল বাহাদুর সুনাব পিতার নাম : দমর সিং সুনাব বাড়ির নং : এন0453 বয়স : 50 লিঙ্গ : পুরুষ	DCZ1173335 ফটো উপলব্ধ	1362 নাম : <del>XXXXXXXXXX</del> পিতার নাম : <del>XXXXXXXXXX XXXX XXXX</del> বাড়ির নং : এন0443 বয়স : 43 লিঙ্গ : পুরুষ	URB9889791 ফটো উপলব্ধ
1363 নাম : <del>XXXXXXXXXX</del> স্বামীর নাম : <del>XXXXXXXXXX XXXX XXXX</del> বাড়ির নং : এন0584 বয়স : 57 লিঙ্গ : মহিলা	IBG0080879 ফটো উপলব্ধ	1364 নাম : <del>XXXXXXXXXX</del> স্বামীর নাম : <del>XXXXXXXXXX XXXX XXXX</del> বাড়ির নং : এন0123 বয়স : 43 লিঙ্গ : মহিলা	URB9898941 ফটো উপলব্ধ	1365 নাম : রঙ্গবালা সরকার স্বামীর নাম : ক্ষুদিরাম সরকার বাড়ির নং : এন0452 বয়স : 56 লিঙ্গ : মহিলা	ZRS3072857 ফটো উপলব্ধ
1366 নাম : রত্না বর্মন পিতার নাম : শ্রীধর বর্মন বাড়ির নং : এন0123 বয়স : 19 লিঙ্গ : মহিলা	ZRS3070711 ফটো উপলব্ধ	1367 নাম : আশমা খাতুন পিতার নাম : মোহাম্মদ সাব্বির বাড়ির নং : জি.পি.- কাওয়াখারি বয়স : 22 লিঙ্গ : মহিলা	ZRS2845394 ফটো উপলব্ধ	1368 নাম : করনীকা আচার্য্য স্বামীর নাম : দীপক আচার্য্য বাড়ির নং : এন0457 বয়স : 38 লিঙ্গ : মহিলা	WDB1254127 ফটো উপলব্ধ
1369 নাম : রাজু পাসওয়ান পিতার নাম : জিয়ালাল পাসওয়ান বাড়ির নং : এন0455 বয়স : 47 লিঙ্গ : পুরুষ	XRZ0252833 ফটো উপলব্ধ	1370 নাম : অমরেন্দ্র নাথ বিশ্বাস পিতার নাম : দেবেন্দ্র নাথ বিশ্বাস বাড়ির নং : এন001 বয়স : 66 লিঙ্গ : পুরুষ	KFG0495606 ফটো উপলব্ধ	1371 নাম : ভূমা কুমারী সুনাব স্বামীর নাম : কুল বাহাদুর সুনাব বাড়ির নং : এন0453 বয়স : 45 লিঙ্গ : মহিলা	DCZ1173327 ফটো উপলব্ধ
#2 1372 নাম : পারমিতা লোধ পিতার নাম : প্রদীপ লোধ বাড়ির নং : এন0603 বয়স : 19 লিঙ্গ : মহিলা	ZRS3068137 ফটো উপলব্ধ	1373 নাম : মানিক সিংহ পিতার নাম : তাপস সিংহ বাড়ির নং : হাউস নং 0938 বয়স : 20 লিঙ্গ : পুরুষ	ZRS3069663 ফটো উপলব্ধ	1374 নাম : সৌমিত্রা বাগচি পিতার নাম : সুব্রত বাগচি বাড়ির নং : এন0402 বয়স : 33 লিঙ্গ : মহিলা	ZRS3069697 ফটো উপলব্ধ
1375 নাম : দীপক আচার্য্য পিতার নাম : স্বিনেন্দ্র নারায়ন আচার্য্য বাড়ির নং : এন0457 বয়স : 44 লিঙ্গ : পুরুষ	JLG1319623 ফটো উপলব্ধ	1376 নাম : রেণু রায় পিতার নাম : <del>XXXXXXXXXX</del> বাড়ির নং : হাউস নং 1688 বয়স : 40 লিঙ্গ : মহিলা	BDM0389767 ফটো উপলব্ধ	1377 নাম : সৌম্যজিত শীল পিতার নাম : বাপী শীল বাড়ির নং : হাউস নং 1455 বয়স : 19 লিঙ্গ : পুরুষ	ZRS3075082 ফটো উপলব্ধ
1378 নাম : তনুশ্রী ঘোষ পিতার নাম : স্বপন ঘোষ বাড়ির নং : 110 বয়স : 20 লিঙ্গ : মহিলা	ZRS3075298 ফটো উপলব্ধ	Q 1379 নাম : মুসকান খাপা পিতার নাম : দিল বাহাদুর খাপা বাড়ির নং : কলম জোটে বয়স : 22 লিঙ্গ : মহিলা	ZRS3075405 ফটো উপলব্ধ	1380 নাম : শুভজিত সরকার পিতার নাম : সঞ্জয় সরকার বাড়ির নং : হাউস নং 0126 বয়স : 19 লিঙ্গ : পুরুষ	ZRS3076130 ফটো উপলব্ধ

1381 নাম : সুস্মিতা দেবনাথ স্বামীর নাম: ধ্রুব মন্ডল বাড়ির নং : হাউস নং 430 বয়স : 22 লিঙ্গ : মহিলা	ZRS3076171 ফটো উপলব্ধ	1382 নাম : হিরণ্ময় রায় পিতার নাম: পদ্মলোচন রায় বাড়ির নং : এন0564 বয়স : 19 লিঙ্গ : পুরুষ	ZRS3076379 ফটো উপলব্ধ	1383 নাম : রাজা দাস পিতার নাম: কুমোদ রঞ্জন দাস বাড়ির নং : এন0123 বয়স : 43 লিঙ্গ : পুরুষ	WDB1357862 ফটো উপলব্ধ
1384 নাম : মানসী দাস স্বামীর নাম: রাজা দাস বাড়ির নং : এন0123 বয়স : 40 লিঙ্গ : মহিলা	WDB3034758 ফটো উপলব্ধ	1385 নাম : লছমী মুন্ডা স্বামীর নাম: সুরেন মুন্ডা বাড়ির নং : এন0123 বয়স : 42 লিঙ্গ : মহিলা	GLQ3778008 ফটো উপলব্ধ	Q 1386 নাম : প্রিয়ান্কা রায় পিতার নাম: বসিন্দ্র রায় বাড়ির নং : 1 বয়স : 21 লিঙ্গ : মহিলা	ZRS3080918 ফটো উপলব্ধ
Q 1387 নাম : বাসুদেব রায় পিতার নাম: বসিন্দ্র রায় বাড়ির নং : 1 বয়স : 19 লিঙ্গ : পুরুষ	ZRS3080900 ফটো উপলব্ধ	1388 নাম : নুতন কুমারী স্বামীর নাম: প্রেম শঙ্কর বাড়ির নং : কলম জোত বয়স : 40 লিঙ্গ : মহিলা	ZRS2248482 ফটো উপলব্ধ	1389 নাম : কাজরী নায়েক স্বামীর নাম: দশরথ নায়েক বাড়ির নং : এন0123 বয়স : 40 লিঙ্গ : মহিলা	NFH1176445 ফটো উপলব্ধ
1390 নাম : আরিঙ্গ মুখার্জি পিতার নাম: অয়ন মুখার্জি বাড়ির নং : অবসর বয়স : 19 লিঙ্গ : পুরুষ	ZRS3085784 ফটো উপলব্ধ	1391 নাম : যোগেশ সুনার পিতার নাম: কুল বাহাদুর সুনার বাড়ির নং : এন0453 বয়স : 19 লিঙ্গ : পুরুষ	ZRS3086634 ফটো উপলব্ধ	1392 নাম : দৃষ্টি কুমারী রায় পিতার নাম: মনোজ কুমার রায় বাড়ির নং : এন0562 বয়স : 19 লিঙ্গ : মহিলা	ZRS3089802 ফটো উপলব্ধ
1393 নাম : সঞ্জয় রায় পিতার নাম: উজ্জ্বল রায় বাড়ির নং : এন0760 বয়স : 19 লিঙ্গ : পুরুষ	ZRS3089836 ফটো উপলব্ধ	1394 নাম : ভুবনমিতা রয় পিতার নাম: অজিত কুমার রায় বাড়ির নং : উডল্যান্ড নেস্‌ড, ফ্ল্যাট নং 30 বয়স : 32 লিঙ্গ : মহিলা	NEV1308188 ফটো উপলব্ধ	1395 নাম : মোহাম্মদ তাজিবর রহমান পিতার নাম: মহঃ হাপি বাড়ির নং : কলমজোত বয়স : 53 লিঙ্গ : পুরুষ	ZRS3092038 ফটো উপলব্ধ
1396 নাম : জেতুন নেচা স্বামীর নাম: হাফি মহঃ বাড়ির নং : কলমজোত বয়স : 66 লিঙ্গ : মহিলা	ZRS3092046 ফটো উপলব্ধ	1397 নাম : মর্জিনা পরভীন স্বামীর নাম: মহঃ তাজিবর রহমান বাড়ির নং : কলমজোত বয়স : 42 লিঙ্গ : মহিলা	ZRS1375195 ফটো উপলব্ধ	1398 নাম : নলিনী রয় পিতার নাম: মৃগাল রায় বাড়ির নং : এন0123 বয়স : 24 লিঙ্গ : পুরুষ	ZRS2843290 ফটো উপলব্ধ
1399 নাম : অরুণা ঘাটঅনেষ পিতার নাম: ০০০০০০০ ০০০০০ বাড়ির নং : এন1136 বয়স : 41 লিঙ্গ : মহিলা	MDM2260222 ফটো উপলব্ধ	1400 নাম : গণেশ প্র সাপ্কেটা পিতার নাম: GAURI KANTA SAPKOTA বাড়ির নং : নং314 বয়স : 65 লিঙ্গ : পুরুষ	CQL0581611 ফটো উপলব্ধ	1401 নাম : সুদাম সাপ্কেটা পিতার নাম: GANESH PRASAD SAPKOTA বাড়ির নং : নং314 বয়স : 33 লিঙ্গ : পুরুষ	XSU0028779 ফটো উপলব্ধ
1402 নাম : মসিদা খাতুন স্বামীর নাম: মহঃ সাহিদুর রহমান বাড়ির নং : কালম জোটে বয়স : 37 লিঙ্গ : মহিলা	TQF0923300 ফটো উপলব্ধ	1403 নাম : স্বপন ঘোষ পিতার নাম: হীরালাল ঘোষ বাড়ির নং : নং123 বয়স : 62 লিঙ্গ : পুরুষ	ZRS1525088 ফটো উপলব্ধ	1404 নাম : মোহাম্মদ অমিদ হুসেন পিতার নাম: মহঃ তফিল বাড়ির নং : কলমজোত বয়স : 31 লিঙ্গ : পুরুষ	ZRS1238104 ফটো উপলব্ধ
1405 নাম : মোনওয়ারা বেগম স্বামীর নাম: মোহাম্মদ অ্যামিড হুসেন বাড়ির নং : কলমজোত বয়স : 33 লিঙ্গ : মহিলা	TQF1218965 ফটো উপলব্ধ	Q 1406 নাম : মিমিচা সুব্বা মায়ের নাম: শিলা সুব্বা বাড়ির নং : এন0123 বয়স : 19 লিঙ্গ : মহিলা	ZRS3094893 ফটো উপলব্ধ	Q 1407 নাম : বিজয় ঠাকুর পিতার নাম: অজিত ঠাকুর বাড়ির নং : কলমজোত বয়স : 19 লিঙ্গ : পুরুষ	ZRS3096476 ফটো উপলব্ধ





1408	1	ZRS3105111	ফটো উপলব্ধ	1409	1	ZRS3105079	ফটো উপলব্ধ	1410	1	ZRS3104544	ফটো উপলব্ধ
নাম : সুহানা বেগম পিতার নাম: মোহম্মদ আলিম বাড়ির নং : কলম জোত বয়স : 18 লিঙ্গ : মহিলা				নাম : সরস্বতী কুমারী পিতার নাম: গোপাল বাহাদুর রাই বাড়ির নং : এন00187 বয়স : 33 লিঙ্গ : মহিলা				নাম : রাকেশ দত্ত পিতার নাম: রতন দত্ত বাড়ির নং : কলম জোত বয়স : 21 লিঙ্গ : পুরুষ			
1411	1	ZRS3104569	ফটো উপলব্ধ	1412	1	ZRS3104585	ফটো উপলব্ধ	1413	1	ZRS3104692	ফটো উপলব্ধ
নাম : সুধমা লামা পিতার নাম: মহেন কুমার লামা বাড়ির নং : কলমজোটে বয়স : 50 লিঙ্গ : মহিলা				নাম : কর্মা ডোম যোলো পিতার নাম: সমীর যোলো বাড়ির নং : কলমজোটে বয়স : 21 লিঙ্গ : মহিলা				নাম : মনীষ কুমার পিতার নাম: রমেশ প্রসাদ বাড়ির নং : মেডিকেল ক্যাম্পাস বয়স : 42 লিঙ্গ : পুরুষ			
1414	1	ZRS3104700	ফটো উপলব্ধ	1415	1	ZRS3104718	ফটো উপলব্ধ	1416	1	ZRS3104866	ফটো উপলব্ধ
নাম : প্রীতম সিংহ পিতার নাম: অশোক সিংহ বাড়ির নং : হাউস নং 1380 বয়স : 18 লিঙ্গ : পুরুষ				নাম : প্রিয়া সিংহ পিতার নাম: অশোক সিংহ বাড়ির নং : হাউস নং 1380 বয়স : 20 লিঙ্গ : মহিলা				নাম : লতিকা চ্যাটার্জী বিশ্বাস স্বামীর নাম: পাথংকর চ্যাটার্জী বাড়ির নং : না বয়স : 36 লিঙ্গ : মহিলা			

নির্বাচক সংখ্যার সারসংক্ষেপ :

A) নির্বাচকের সংখ্যা :

	নির্বাচক তালিকার প্রকৃতি	নির্বাচক তালিকার পরিচিতি :	নির্বাচকের সংখ্যা :				
			পুরুষ	মহিলা	তৃতীয় লিঙ্গ	মোট	
I	মূল তালিকা	মূল তালিকা	বিশেষ নিবিড় সংশোধন ২০২৬ এর চূড়ান্ত ভোটার তালিকার সহিত 06-04-2026 তারিখ অবধি সংশোধিত নির্বাচক তালিকা	675	732	0	1407
II	1- সংযোজন তালিকা	সংযোজনী 1	বিশেষ সংক্ষিপ্ত সংশোধন 2026	0	0	0	0
		সংযোজনী 2	ধারাবাহিক সংশোধন 2026	3	6	0	9
		মোট		3	6	0	9
III	2- বিয়োজন তালিকা	সংযোজনী 1	বিশেষ সংক্ষিপ্ত সংশোধন 2026	49	55	0	104
		সংযোজনী 2	ধারাবাহিক সংশোধন 2026	0	0	0	0
		মোট		49	55	0	104
IV	'লিঙ্গ ক্ষেত্রের' পরিবর্তনের কারণে পার্থক্য			0	0	0	0
V	বিচারপ্রক্রিয়ার অধীনস্থ			0	0	0	0
VI	বিচার বিভাগীয় আধিকারিক কর্তৃক বিচারপূর্বক নিষ্পত্তির পর বিয়োজিত			26	29	0	55
নির্বাচকের মোট সংখ্যা (I+II-III+IV-V-VI)				603	654	0	1257

B) ক্রটি সংশোধনের সংখ্যা :

নির্বাচক তালিকার প্রকৃতি	নির্বাচক তালিকার পরিচিতি :	ক্রটি সংশোধনের সংখ্যা :
সংযোজনী 1	বিশেষ সংক্ষিপ্ত সংশোধন 2026	0
সংযোজনী 2	ধারাবাহিক সংশোধন 2026	10
	মোট	10

নির্বাচক নিবন্ধন আধিকারিকের স্বাক্ষর

E-মৃত, S-স্থানান্তরিত, R-একাধিকবার অন্তর্ভুক্ত, M-নিখোঁজ, Q-যোগ্য নহে

## ভোট গ্রহন কেন্দ্রের পূর্ণ বিবরণ :

ক্রমিক নং	ভোটকেন্দ্র নম্বর	মুখ্য/সহায়ক	ভোটকেন্দ্রের নাম	ভোটকেন্দ্রের ঠিকানা	প্রথম ক্রমিক নং	শেষ ক্রমিক নং
1	312	মুখ্য	নর্থবেঙ্গল মেডিকেল কলেজ প্রাথমিক বিদ্যালয়	নর্থবেঙ্গল মেডিকেল কলেজ প্রাথমিক বিদ্যালয়, ঘর-2, নর্থ বেঙ্গল মেডিকেল কলেজ ক্যাম্পাস	1	660
2	312A	সহায়ক	নর্থবেঙ্গল মেডিকেল কলেজ প্রাথমিক বিদ্যালয়	নর্থবেঙ্গল মেডিকেল কলেজ প্রাথমিক বিদ্যালয়, নর্থ বেঙ্গল মেডিকেল কলেজ ক্যাম্পাস, ঘর-2ক	661	1416

## নির্বাচকের সংখ্যা :

ক্রমিক নং	ভোটকেন্দ্র নম্বর	মুখ্য/সহায়ক	পুরুষ	মহিলা	তৃতীয় লিঙ্গ	মোট
1	312A	সহায়ক	310	352	0	662
2	312	মুখ্য	293	302	0	595

নির্বাচনী নিবন্ধন কর্মকর্তার স্বাক্ষর