



## নির্বাচক তালিকা 2026 S25 পশ্চিমবঙ্গ

|  |                       |   |       |              |     |                  |           |         |   |      |               |                  |          |      |               |        |             |      |             |     |          |
|--|-----------------------|---|-------|--------------|-----|------------------|-----------|---------|---|------|---------------|------------------|----------|------|---------------|--------|-------------|------|-------------|-----|----------|
| বিধানসভা নির্বাচনক্ষেত্রের নং, নাম ও সংরক্ষণের স্থিতি : 25 - মাটিগাড়া - নক্সালবাড়ি (তপশীলি জাতি)                                       |                       | অংশ নং : 9  |       |              |     |                  |           |         |   |      |               |                  |          |      |               |        |             |      |             |     |          |
| বিধানসভা নির্বাচনক্ষেত্রটি যে লোকসভা নির্বাচনক্ষেত্রের / ক্ষেত্রসমূহের অন্তর্ভুক্ত তার নং, নাম ও সংরক্ষণ স্থিতি : 4 - দার্জিলিং (সাধারণ) |                       |   |       |              |     |                  |           |         |   |      |               |                  |          |      |               |        |             |      |             |     |          |
| 1. সংশোধনের পূর্ণ বিবরণ  |                       |   |       |              |     |                  |           |         |   |      |               |                  |          |      |               |        |             |      |             |     |          |
| সংশোধনের বৎসর :  | 2026                  | নির্বাচক তালিকার পরিচিতি :  |       |              |     |                  |           |         |   |      |               |                  |          |      |               |        |             |      |             |     |          |
| ভিত্তি তারিখ :   | 01-01-2026            | বিশেষ নিবিড় সংশোধন ২০২৬ এর চূড়ান্ত ভোটার তালিকার সহিত 06-04-2026 তারিখ অবধি সংশোধিত নির্বাচক তালিকা   |       |              |     |                  |           |         |   |      |               |                  |          |      |               |        |             |      |             |     |          |
| সংশোধনের প্রকৃতি :   | ধারাবাহিক সংশোধন 2026 |   |       |              |     |                  |           |         |   |      |               |                  |          |      |               |        |             |      |             |     |          |
| প্রকাশনার তারিখ :  | 06-04-2026            |   |       |              |     |                  |           |         |   |      |               |                  |          |      |               |        |             |      |             |     |          |
| 2. অংশ ও নির্বাচনী এলাকার পূর্ণ বিবরণ :  |                       |   |       |              |     |                  |           |         |   |      |               |                  |          |      |               |        |             |      |             |     |          |
| অংশের ভাগ নং ও নাম :   |                       |   |       |              |     |                  |           |         |   |      |               |                  |          |      |               |        |             |      |             |     |          |
| 1-মীরজংলা বস্তী  |                       | <table border="1" style="width: 100%; border-collapse: collapse;"> <tr> <td>প্রধান শহর/গ্রাম</td> <td>: মিরজংলা</td> </tr> <tr> <td>ওয়ার্ড</td> <td>:</td> </tr> <tr> <td>থানা</td> <td>: নক্সালবাড়ি</td> </tr> <tr> <td>গ্রাম পঞ্চগায়েত</td> <td>: মনিরাম</td> </tr> <tr> <td>ব্লক</td> <td>: নক্সালবাড়ি</td> </tr> <tr> <td>মহকুমা</td> <td>: শিলিগুড়ি</td> </tr> <tr> <td>জেলা</td> <td>: দার্জিলিং</td> </tr> <tr> <td>পিন</td> <td>: 734423</td> </tr> </table> |       |              |     | প্রধান শহর/গ্রাম | : মিরজংলা | ওয়ার্ড | : | থানা | : নক্সালবাড়ি | গ্রাম পঞ্চগায়েত | : মনিরাম | ব্লক | : নক্সালবাড়ি | মহকুমা | : শিলিগুড়ি | জেলা | : দার্জিলিং | পিন | : 734423 |
| প্রধান শহর/গ্রাম   | : মিরজংলা             |   |       |              |     |                  |           |         |   |      |               |                  |          |      |               |        |             |      |             |     |          |
| ওয়ার্ড  | :                     |   |       |              |     |                  |           |         |   |      |               |                  |          |      |               |        |             |      |             |     |          |
| থানা   | : নক্সালবাড়ি         |   |       |              |     |                  |           |         |   |      |               |                  |          |      |               |        |             |      |             |     |          |
| গ্রাম পঞ্চগায়েত   | : মনিরাম              |   |       |              |     |                  |           |         |   |      |               |                  |          |      |               |        |             |      |             |     |          |
| ব্লক   | : নক্সালবাড়ি         |   |       |              |     |                  |           |         |   |      |               |                  |          |      |               |        |             |      |             |     |          |
| মহকুমা   | : শিলিগুড়ি           |   |       |              |     |                  |           |         |   |      |               |                  |          |      |               |        |             |      |             |     |          |
| জেলা   | : দার্জিলিং           |   |       |              |     |                  |           |         |   |      |               |                  |          |      |               |        |             |      |             |     |          |
| পিন  | : 734423              |   |       |              |     |                  |           |         |   |      |               |                  |          |      |               |        |             |      |             |     |          |
| 3. ভোট গ্রহন কেন্দ্রের পূর্ণ বিবরণ :   |                       |   |       |              |     |                  |           |         |   |      |               |                  |          |      |               |        |             |      |             |     |          |
| ভোট গ্রহন কেন্দ্রের নং, নাম :  |                       | ভোট গ্রহন কেন্দ্রের শ্রেণী :  |       | গ্রামীণ      |     |                  |           |         |   |      |               |                  |          |      |               |        |             |      |             |     |          |
| 9 - কলাবাড়ী এফ. ভি. পি. স্কুল   |                       | এই অংশে সহায়ক ভোটগ্রহন কেন্দ্রের সংখ্যা  |       | 0            |     |                  |           |         |   |      |               |                  |          |      |               |        |             |      |             |     |          |
| ভোট গ্রহন কেন্দ্রের ঠিকানা :   |                       | :   |       |              |     |                  |           |         |   |      |               |                  |          |      |               |        |             |      |             |     |          |
| কলাবাড়ী এফ. ভি. পি. স্কুল, কক্ষ-১, কলাবাড়ী ফরেস্ট ভিলেজ  |                       |   |       |              |     |                  |           |         |   |      |               |                  |          |      |               |        |             |      |             |     |          |
| 4. নির্বাচকের সংখ্যা :   |                       |   |       |              |     |                  |           |         |   |      |               |                  |          |      |               |        |             |      |             |     |          |
| প্রথম ক্রমিক নং  | শেষ ক্রমিক নং         | মোট সংখ্যা  |       |              |     |                  |           |         |   |      |               |                  |          |      |               |        |             |      |             |     |          |
|  |                       | পুরুষ   | মহিলা | তৃতীয় লিঙ্গ | মোট |                  |           |         |   |      |               |                  |          |      |               |        |             |      |             |     |          |
| 1  | 1008                  | 476   | 496   | 0            | 972 |                  |           |         |   |      |               |                  |          |      |               |        |             |      |             |     |          |

নির্বাচক নিবন্ধন আধিকারিকের স্বাক্ষর

Nazri Naksha



Google Map View



Polling Station Building Front View



Polling Station Front View



Cad View



Key MAP View

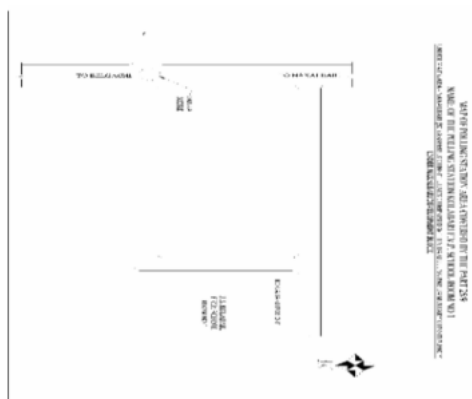



|  |                                |   |                                |   |                                |
|--|--------------------------------|---|--------------------------------|---|--------------------------------|
| 1<br>নাম : ০০০০০০ ০০০০০০<br>পিতার নাম: ০০০ ০০০০০০<br>বাড়ির নং : এন00149<br>বয়স : 26 লিঙ্গ : মহিলা                    | DHX0376798<br>ফটো উপলব্ধ       | 2<br>নাম : টয়ানাথ উপাধ্যায়<br>পিতার নাম: রসিক্ত নারায়ন উপাধ্যায়<br>বাড়ির নং : n0226<br>বয়স : 37 লিঙ্গ : পুরুষ | ZRS1751395<br>ফটো উপলব্ধ       | 3<br>নাম : টংকা প্রসাদ উপাধ্যায়<br>পিতার নাম: রসিক্ত নারায়ন উপাধ্যায়<br>বাড়ির নং : n0225<br>বয়স : 38 লিঙ্গ : পুরুষ | ZRS1751387<br>ফটো উপলব্ধ       |
| 4<br>নাম : অমুতা রাই উপাধ্যায়<br>স্বামীর নাম: তনকা প্রসাদ উপাধ্যায়<br>বাড়ির নং : n0225<br>বয়স : 38 লিঙ্গ : মহিলা   | ZRS2055705<br>ফটো উপলব্ধ       | 5<br>নাম : বিন্দা শর্মা<br>স্বামীর নাম: দুর্গাপ্রসাদ শর্মা<br>বাড়ির নং : n0125<br>বয়স : 69 লিঙ্গ : মহিলা          | WB/04/026/048418<br>ফটো উপলব্ধ | 6<br>নাম : শিবু প্রসাদ শর্মা<br>পিতার নাম: দুর্গা প্রসাদ শর্মা<br>বাড়ির নং : n0125<br>বয়স : 38 লিঙ্গ : পুরুষ          | BQT3475738<br>ফটো উপলব্ধ       |
| 7<br>নাম : যমুনাদেবী উপাধ্যায়<br>স্বামীর নাম: রক্ষী নারায়ন উপাধ্যায়<br>বাড়ির নং : n0125<br>বয়স : 62 লিঙ্গ : মহিলা | WB/04/026/048364<br>ফটো উপলব্ধ | 8<br>নাম : নল্লতা দরজি<br>পিতার নাম: রমেশ দরজি<br>বাড়ির নং : নং 002<br>বয়স : 26 লিঙ্গ : মহিলা                     | ZRS2424943<br>ফটো উপলব্ধ       | 9<br>নাম : সুনীতা লামা<br>পিতার নাম: ধামে লামা<br>বাড়ির নং : এন0125<br>বয়স : 39 লিঙ্গ : মহিলা                         | DHX0172775<br>ফটো উপলব্ধ       |
| 10<br>নাম : যমুনা কারকি ছেত্রী<br>স্বামীর নাম: দেবী বাহাদুর<br>বাড়ির নং : 123<br>বয়স : 71 লিঙ্গ : মহিলা              | CBJ0262758<br>ফটো উপলব্ধ       | 11<br>নাম : রেশপ লেপচা<br>পিতার নাম: দীপক লেপচা<br>বাড়ির নং : n0016<br>বয়স : 27 লিঙ্গ : পুরুষ                     | ZRS2356988<br>ফটো উপলব্ধ       | 12<br>নাম : দীপা লেপচে<br>মায়ের নাম: বাসন্তী লেপচে<br>বাড়ির নং : নং 016<br>বয়স : 28 লিঙ্গ : মহিলা                    | ZRS2425486<br>ফটো উপলব্ধ       |
| 13<br>নাম : মাইতে লেপচা<br>পিতার নাম: দর্জি লেপচা<br>বাড়ির নং : n0016<br>বয়স : 56 লিঙ্গ : পুরুষ                      | WB/04/026/048218<br>ফটো উপলব্ধ | 14<br>নাম : মায়ী লেপচা<br>স্বামীর নাম: দীপক লেপচা<br>বাড়ির নং : n0016<br>বয়স : 44 লিঙ্গ : মহিলা                  | BQT2728202<br>ফটো উপলব্ধ       | 15<br>নাম : প্রদীপ লেপচা<br>পিতার নাম: দোজী লেপচা<br>বাড়ির নং : n0016<br>বয়স : 42 লিঙ্গ : পুরুষ                       | BQT2728210<br>ফটো উপলব্ধ       |
| 16<br>নাম : রিকেশ লেপচা<br>পিতার নাম: লেট দিপক লেপচা<br>বাড়ির নং : এন0016<br>বয়স : 20 লিঙ্গ : পুরুষ                  | ZRS2965457<br>ফটো উপলব্ধ       | 17<br>নাম : শ্বেতা কৈরলা শর্মা<br>স্বামীর নাম: রমেশ কৈরলা<br>বাড়ির নং : এন0001<br>বয়স : 31 লিঙ্গ : মহিলা          | TTV1482553<br>ফটো উপলব্ধ       | 18<br>নাম : সবিতা কৈরলা<br>স্বামীর নাম: মিলন কৈরলা<br>বাড়ির নং : n0097<br>বয়স : 58 লিঙ্গ : মহিলা                      | WB/04/026/048283<br>ফটো উপলব্ধ |
| 19<br>নাম : রমেশ কৈরলা<br>পিতার নাম: কাজি কৈরলা<br>বাড়ির নং : n0131<br>বয়স : 38 লিঙ্গ : পুরুষ                        | BQT3731536<br>ফটো উপলব্ধ       | 20<br>নাম : কেশব কৈরলা<br>পিতার নাম: কাজি কৈরলা<br>বাড়ির নং : n0131<br>বয়স : 31 লিঙ্গ : পুরুষ                     | ZRS1576180<br>ফটো উপলব্ধ       | 21<br>নাম : পবিত্রা কৈরলা<br>পিতার নাম: কাজি কৈরলা<br>বাড়ির নং : n0131<br>বয়স : 33 লিঙ্গ : মহিলা                      | ZRS1257799<br>ফটো উপলব্ধ       |
| 22<br>নাম : মায়ী ছেত্রী<br>স্বামীর নাম: গুণ্ডা ছেত্রী<br>বাড়ির নং : n0097<br>বয়স : 46 লিঙ্গ : মহিলা                 | BQT2727550<br>ফটো উপলব্ধ       | 23<br>নাম : মিলন কৈরলা<br>পিতার নাম: বলবাহাদুর কৈরলা<br>বাড়ির নং : n0097<br>বয়স : 63 লিঙ্গ : পুরুষ                | WB/04/026/048282<br>ফটো উপলব্ধ | 24<br>নাম : পবিত্রা কৈরলা<br>স্বামীর নাম: খার্গেশ্বর কৈরলা<br>বাড়ির নং : n0134<br>বয়স : 82 লিঙ্গ : মহিলা              | ZRS2788792<br>ফটো উপলব্ধ       |
| 25<br>নাম : ডোমা শের্পা কৈরলা<br>স্বামীর নাম: বিক্রম কৈরলা<br>বাড়ির নং : n0097<br>বয়স : 40 লিঙ্গ : মহিলা             | ZRS1713056<br>ফটো উপলব্ধ       | 26<br>নাম : সোনি কৈরলা (ছেত্রী)<br>স্বামীর নাম: বাবুরাম কৈরলা<br>বাড়ির নং : n0131<br>বয়স : 37 লিঙ্গ : মহিলা       | ZRS1576412<br>ফটো উপলব্ধ       | 27<br>নাম : বাবুরাম কৈরলা<br>পিতার নাম: লক্ষ্মী প্রসাদ কৈরলা<br>বাড়ির নং : n0131<br>বয়স : 48 লিঙ্গ : পুরুষ            | ZRS0027730<br>ফটো উপলব্ধ       |
| 28<br>নাম : শ্রীজনা বসনেট<br>পিতার নাম: কমল বাহাদুর বসনেট<br>বাড়ির নং : এন0001<br>বয়স : 28 লিঙ্গ : মহিলা             | ZRS2796332<br>ফটো উপলব্ধ       | 29<br>নাম : প্রণিতা কৈরলা<br>পিতার নাম: মোহন কৈরলা<br>বাড়ির নং : নং 147<br>বয়স : 25 লিঙ্গ : মহিলা                 | ZRS2424877<br>ফটো উপলব্ধ       | 30<br>নাম : দীপা খার্কী ছেত্রী<br>পিতার নাম: জম বাহাদুর খার্কী<br>বাড়ির নং : এন0010<br>বয়স : 31 লিঙ্গ : মহিলা         | ZRS2055606<br>ফটো উপলব্ধ       |



|   |                  |            |   |                  |            |  |                  |            |
|---|------------------|------------|---|------------------|------------|--|------------------|------------|
| 31<br>নাম : চন্দ্রমায়া দর্জি<br>স্বামীর নাম: মনিলাল দর্জি<br>বাড়ির নং : n0063<br>বয়স : 53 লিঙ্গ : মহিলা  | WB/04/026/048691 | ফটো উপলব্ধ | 32<br>নাম : মনিলাল দর্জি<br>পিতার নাম: কুমার দর্জি<br>বাড়ির নং : n0063<br>বয়স : 57 লিঙ্গ : পুরুষ            | WB/04/026/048122 | ফটো উপলব্ধ | 33<br>নাম : কুমার দর্জি<br>পিতার নাম: ভীম বাহাদুর দর্জি<br>বাড়ির নং : n0063<br>বয়স : 51 লিঙ্গ : পুরুষ            | ZRS2802593       | ফটো উপলব্ধ |
| 34<br>নাম : দুর্গা খাওয়াস<br>স্বামীর নাম: কুমার খাওয়াস<br>বাড়ির নং : n0063<br>বয়স : 59 লিঙ্গ : মহিলা    | WB/04/026/048002 | ফটো উপলব্ধ | 35<br>নাম : সুজীতা দর্জি<br>পিতার নাম: মণিলাল দর্জি<br>বাড়ির নং : এন0063<br>বয়স : 24 লিঙ্গ : মহিলা          | ZRS2704617       | ফটো উপলব্ধ | 36<br>নাম : দীপালি খাওয়াস<br>মায়ের নাম: দুর্গা খাওয়াস<br>বাড়ির নং : এন063<br>বয়স : 26 লিঙ্গ : মহিলা           | ZRS2704526       | ফটো উপলব্ধ |
| 37<br>নাম : কলা দর্জী<br>স্বামীর নাম: কুমার দর্জী<br>বাড়ির নং : n0063<br>বয়স : 36 লিঙ্গ : মহিলা           | ZRS1576404       | ফটো উপলব্ধ | 38<br>নাম : গনেশ খাওয়াস<br>পিতার নাম: কৃষ্ণ কুমার খাওয়াস<br>বাড়ির নং : n0063<br>বয়স : 46 লিঙ্গ : পুরুষ    | ZRS1079227       | ফটো উপলব্ধ | 39<br>নাম : একতা খাওয়াস<br>পিতার নাম: কৃষ্ণ কুমার খাওয়াস<br>বাড়ির নং : n0063<br>বয়স : 32 লিঙ্গ : মহিলা         | ZRS1576396       | ফটো উপলব্ধ |
| 40<br>নাম : গোপী থাপা<br>পিতার নাম: কুমার থাপা<br>বাড়ির নং : n0063<br>বয়স : 41 লিঙ্গ : মহিলা              | BQT3117124       | ফটো উপলব্ধ | 41<br>নাম : শংকর খাওয়াস<br>পিতার নাম: কৃষ্ণ কুমার খাওয়াস<br>বাড়ির নং : n0063<br>বয়স : 28 লিঙ্গ : পুরুষ    | ZRS2091429       | ফটো উপলব্ধ | 42<br>নাম : সোনী গুরং<br>স্বামীর নাম: মোহন গুরং<br>বাড়ির নং : n0253<br>বয়স : 42 লিঙ্গ : মহিলা                    | BQT3116720       | ফটো উপলব্ধ |
| 43<br>নাম : মন বাহাদুর গুরং<br>পিতার নাম: বোম বাহাদুর গুরং<br>বাড়ির নং : এন0005<br>বয়স : 74 লিঙ্গ : পুরুষ | ZRS2955839       | ফটো উপলব্ধ | 44<br>নাম : বিক্রম গুরং<br>পিতার নাম: মন বাহাদুর গুরং<br>বাড়ির নং : n0059<br>বয়স : 39 লিঙ্গ : পুরুষ         | BQT3117074       | ফটো উপলব্ধ | 45<br>নাম : কবিতা গুরং<br>পিতার নাম: ডম্বর গুরং<br>বাড়ির নং : n0082<br>বয়স : 38 লিঙ্গ : মহিলা                    | ZRS1258003       | ফটো উপলব্ধ |
| 46<br>নাম : সরিতা গুরং<br>স্বামীর নাম: ডম্বর গুরং<br>বাড়ির নং : n0082<br>বয়স : 63 লিঙ্গ : মহিলা           | ZRS3091030       | ফটো উপলব্ধ | 47<br>নাম : দিনেশ গুরং<br>পিতার নাম: মন বাহাদুর গুরং<br>বাড়ির নং : এন0059<br>বয়স : 38 লিঙ্গ : পুরুষ         | BQT3475779       | ফটো উপলব্ধ | 48<br>নাম : আরিয়ান গুরং<br>পিতার নাম: মোহন গুরং<br>বাড়ির নং : এন0149<br>বয়স : 23 লিঙ্গ : পুরুষ                  | ZRS2704484       | ফটো উপলব্ধ |
| 49<br>নাম : অঞ্জলি গুরং<br>স্বামীর নাম: বিকাশ গুরং<br>বাড়ির নং : n0059<br>বয়স : 43 লিঙ্গ : মহিলা          | ZRS1136357       | ফটো উপলব্ধ | 50<br>নাম : মেনুকা গুরং ছেত্রী<br>স্বামীর নাম: প্রভাকর ছেত্রী<br>বাড়ির নং : n0059<br>বয়স : 36 লিঙ্গ : মহিলা | ZRS1004639       | ফটো উপলব্ধ | 51<br>নাম : করন গুরং<br>পিতার নাম: ভক্ত বাহাদুর গুরং<br>বাড়ির নং : n0203<br>বয়স : 30 লিঙ্গ : পুরুষ               | ZRS1751163       | ফটো উপলব্ধ |
| 52<br>নাম : ভীম বাহাদুর গুরং<br>পিতার নাম: সিতারাং গুরং<br>বাড়ির নং : n0149<br>বয়স : 29 লিঙ্গ : পুরুষ     | ZRS1942077       | ফটো উপলব্ধ | 53<br>নাম : রীতা কৈরালা<br>স্বামীর নাম: গোবিন্দ কৈরালা<br>বাড়ির নং : n0147<br>বয়স : 53 লিঙ্গ : মহিলা        | WB/04/026/048258 | ফটো উপলব্ধ | 54<br>নাম : পদম গুরং<br>মায়ের নাম: সরিতা গুরং<br>বাড়ির নং : নং 082<br>বয়স : 23 লিঙ্গ : পুরুষ                    | ZRS2424703       | ফটো উপলব্ধ |
| 55<br>নাম : উষা গুরং<br>পিতার নাম: ডম্বর গুরং<br>বাড়ির নং : n0082<br>বয়স : 42 লিঙ্গ : মহিলা               | ZRS1257740       | ফটো উপলব্ধ | 56<br>নাম : গোবিন্দ কৈরালা<br>পিতার নাম: লছমী প্রসাদ কৈরালা<br>বাড়ির নং : n0147<br>বয়স : 55 লিঙ্গ : পুরুষ   | ZRS0027862       | ফটো উপলব্ধ | 57<br>নাম : নিতু গুরং<br>স্বামীর নাম: নিরকুমার গুরং<br>বাড়ির নং : n0147<br>বয়স : 51 লিঙ্গ : মহিলা                | WB/04/026/048465 | ফটো উপলব্ধ |
| 58<br>নাম : নিরকুমার গুরং<br>পিতার নাম: জিতহা গুরং<br>বাড়ির নং : n0147<br>বয়স : 54 লিঙ্গ : পুরুষ          | WB/04/026/048712 | ফটো উপলব্ধ | 59<br>নাম : নির্মলা গুরং<br>স্বামীর নাম: তাশি গুরং<br>বাড়ির নং : n0059<br>বয়স : 39 লিঙ্গ : মহিলা            | ZRS1136365       | ফটো উপলব্ধ | 60<br>নাম : বিদ্যা প্রসাদ কৈরালা<br>পিতার নাম: মোহন কৈরালা<br>বাড়ির নং : মীরজংলা বস্তী<br>বয়স : 22 লিঙ্গ : পুরুষ | ZRS2796829       | ফটো উপলব্ধ |



|  |                                |  |                                |  |                                |
|--|--------------------------------|--|--------------------------------|--|--------------------------------|
| 61<br>নাম : অমিত গুরুং<br>পিতার নাম: নীর কুমার গুরুং<br>বাড়ির নং : n0147<br>বয়স : 29 লিঙ্গ : পুরুষ           | ZRS2091510<br>ফটো উপলব্ধ       | 62<br>নাম : গঙ্গা শর্মা<br>স্বামীর নাম: বাসু শর্মা<br>বাড়ির নং : 101<br>বয়স : 59 লিঙ্গ : মহিলা           | BQT0003848<br>ফটো উপলব্ধ       | 63<br>নাম : গণেশ গুরুং<br>পিতার নাম: রনবাহাদুর গুরুং<br>বাড়ির নং : n0090<br>বয়স : 68 লিঙ্গ : পুরুষ         | WB/04/026/048015<br>ফটো উপলব্ধ |
| 64<br>নাম : গঙ্গামায়া গুরুং<br>স্বামীর নাম: দিপরতন গুরুং<br>বাড়ির নং : n0087<br>বয়স : 32 লিঙ্গ : মহিলা      | ZRS1884550<br>ফটো উপলব্ধ       | 65<br>নাম : শুভম প্রধান<br>মায়ের নাম: অঞ্জনা প্রধান<br>বাড়ির নং : নং 087<br>বয়স : 25 লিঙ্গ : পুরুষ      | ZRS2425429<br>ফটো উপলব্ধ       | 66<br>নাম : নিশা গুরুং<br>পিতার নাম: ডম্বর গুরুং<br>বাড়ির নং : n0082<br>বয়স : 36 লিঙ্গ : মহিলা             | ZRS1079276<br>ফটো উপলব্ধ       |
| 67<br>নাম : মোহন কৈরলা<br>পিতার নাম: লক্ষীপ্রসাদ কৈরলা<br>বাড়ির নং : n0147<br>বয়স : 46 লিঙ্গ : পুরুষ         | ZRS0027888<br>ফটো উপলব্ধ       | 68<br>নাম : মোহন গুরুং<br>পিতার নাম: সীতারাম গুরুং<br>বাড়ির নং : n0149<br>বয়স : 45 লিঙ্গ : পুরুষ         | BQT2078962<br>ফটো উপলব্ধ       | 69<br>নাম : বিনু শর্মা<br>পিতার নাম: বাসু শর্মা<br>বাড়ির নং : n0090<br>বয়স : 33 লিঙ্গ : মহিলা              | ZRS1430834<br>ফটো উপলব্ধ       |
| 70<br>নাম : ভাবনা শর্মা<br>পিতার নাম: বাসু শর্মা<br>বাড়ির নং : 101<br>বয়স : 29 লিঙ্গ : মহিলা                 | ZRS1942101<br>ফটো উপলব্ধ       | 71<br>নাম : দুর্গা তামাং<br>স্বামীর নাম: রতন তামাং<br>বাড়ির নং : n0149<br>বয়স : 40 লিঙ্গ : মহিলা         | BQT3731601<br>ফটো উপলব্ধ       | 72<br>নাম : লোকমায়া গুরুং<br>স্বামীর নাম: সীতারাম গুরুং<br>বাড়ির নং : n0149<br>বয়স : 61 লিঙ্গ : মহিলা     | WB/04/026/048014<br>ফটো উপলব্ধ |
| 73<br>নাম : খার্বা বাহাদুর গুরুং<br>অন্যান্য: মোহন গুরুং<br>বাড়ির নং : N0149<br>বয়স : 26 লিঙ্গ : পুরুষ       | ZRS2624500<br>ফটো উপলব্ধ       | 74<br>নাম : মোহন গুরুং<br>পিতার নাম: গণেশ গুরুং<br>বাড়ির নং : n0090<br>বয়স : 33 লিঙ্গ : পুরুষ            | ZRS1430867<br>ফটো উপলব্ধ       | 75<br>নাম : মনমায়া গুরুং<br>পিতার নাম: গণেশ গুরুং<br>বাড়ির নং : n0090<br>বয়স : 36 লিঙ্গ : মহিলা           | ZRS1079284<br>ফটো উপলব্ধ       |
| 76<br>নাম : অঞ্জনা প্রধান<br>স্বামীর নাম: হর্কা বাহাদুর প্রধান<br>বাড়ির নং : n0087<br>বয়স : 46 লিঙ্গ : মহিলা | BQT2085017<br>ফটো উপলব্ধ       | 77<br>নাম : দিপরতন গুরুং<br>মায়ের নাম: রত্না গুরুং<br>বাড়ির নং : n0087<br>বয়স : 35 লিঙ্গ : পুরুষ        | ZRS1257781<br>ফটো উপলব্ধ       | 78<br>নাম : শ্রীজনা গুরুং<br>স্বামীর নাম: বিক্রম গুরুং<br>বাড়ির নং : এন0059<br>বয়স : 51 লিঙ্গ : মহিলা      | MHX3002383<br>ফটো উপলব্ধ       |
| 79<br>নাম : কল্যান গুরুং<br>পিতার নাম: সীতারাম গুরুং<br>বাড়ির নং : n0149<br>বয়স : 39 লিঙ্গ : পুরুষ           | BQT3475795<br>ফটো উপলব্ধ       | 80<br>নাম : চন্দ্রমায়া গুরুং<br>স্বামীর নাম: গণেশ গুরুং<br>বাড়ির নং : n0090<br>বয়স : 65 লিঙ্গ : মহিলা   | WB/04/026/048016<br>ফটো উপলব্ধ | 81<br>নাম : রত্না গুরুং<br>স্বামীর নাম: ভক্তবাহাদুর গুরুং<br>বাড়ির নং : n0087<br>বয়স : 56 লিঙ্গ : মহিলা    | WB/04/026/048681<br>ফটো উপলব্ধ |
| 82<br>নাম : আদর্শ কৈরলা<br>পিতার নাম: গোবিন্দ কৈরলা<br>বাড়ির নং : n0147<br>বয়স : 29 লিঙ্গ : পুরুষ            | ZRS1942044<br>ফটো উপলব্ধ       | 83<br>নাম : অঙ্কিতা কৈরলা<br>পিতার নাম: গোবিন্দ কৈরলা<br>বাড়ির নং : এন0001<br>বয়স : 21 লিঙ্গ : মহিলা     | ZRS2987824<br>ফটো উপলব্ধ       | 84<br>নাম : মঞ্জু গুরুং<br>স্বামীর নাম: দিলবাহাদুর গুরুং<br>বাড়ির নং : n0054<br>বয়স : 52 লিঙ্গ : মহিলা     | WB/04/026/048680<br>ফটো উপলব্ধ |
| 85<br>নাম : সরস্বতী গুরুং<br>স্বামীর নাম: দিলবাহাদুর গুরুং<br>বাড়ির নং : n0054<br>বয়স : 71 লিঙ্গ : মহিলা     | WB/04/026/048010<br>ফটো উপলব্ধ | 86<br>নাম : মন মায়া গুরুং<br>পিতার নাম: দীল বাহাদুর গুরুং<br>বাড়ির নং : n0054<br>বয়স : 35 লিঙ্গ : মহিলা | ZRS1713007<br>ফটো উপলব্ধ       | 87<br>নাম : দেবীকা গুরুং<br>স্বামীর নাম: অশোক গুরুং<br>বাড়ির নং : n0054<br>বয়স : 42 লিঙ্গ : মহিলা          | BQT2727246<br>ফটো উপলব্ধ       |
| 88<br>নাম : উর্মিলা গিরি<br>স্বামীর নাম: শ্যাম গিরি<br>বাড়ির নং : n0150<br>বয়স : 47 লিঙ্গ : মহিলা            | BQT1749084<br>ফটো উপলব্ধ       | 89<br>নাম : রুবি তামাং<br>স্বামীর নাম: বিষ্ণু গিরি<br>বাড়ির নং : এন0001<br>বয়স : 23 লিঙ্গ : মহিলা        | ZRS2923811<br>ফটো উপলব্ধ       | 90<br>নাম : বিষ্ণু গিরি<br>মায়ের নাম: উর্মিলা রায়<br>বাড়ির নং : নেপালিআ বৃন্দী<br>বয়স : 26 লিঙ্গ : পুরুষ | ZRS2862183<br>ফটো উপলব্ধ       |



|  |                                |   |                          |  |                                |
|--|--------------------------------|---|--------------------------|--|--------------------------------|
| 91<br>নাম : পূর্ণী রাই<br>পিতার নাম: দুর্গা রাই<br>বাড়ির নং : n0041<br>বয়স : 40 লিঙ্গ : মহিলা                    | BQT3117058<br>ফটো উপলব্ধ       | 92<br>নাম : বিনোদ গিরি<br>পিতার নাম: প্রসাদ গিরি<br>বাড়ির নং : n0041<br>বয়স : 40 লিঙ্গ : পুরুষ                    | BQT3117033<br>ফটো উপলব্ধ | 93<br>নাম : সুশীলা গীরি<br>স্বামীর নাম: প্রসাদ গীরি<br>বাড়ির নং : n0041<br>বয়স : 53 লিঙ্গ : মহিলা                  | WB/04/026/048006<br>ফটো উপলব্ধ |
| 94<br>নাম : মনোজ কৈরাল<br>স্বামীর নাম: মোহন কৈরাল<br>বাড়ির নং : n0145<br>বয়স : 45 লিঙ্গ : পুরুষ                  | ZRS1079359<br>ফটো উপলব্ধ       | 95<br>নাম : রঞ্জিত ঘিমিরে<br>পিতার নাম: মিত্র প্রসাদ ঘিমিরে<br>বাড়ির নং : n0145<br>বয়স : 42 লিঙ্গ : পুরুষ         | BQT2727303<br>ফটো উপলব্ধ | 96<br>নাম : চন্দা চৌহান<br>পিতার নাম: পঙ্কজ বাহাদুর চৌহান<br>বাড়ির নং : n0182<br>বয়স : 26 লিঙ্গ : মহিলা            | ZRS2425452<br>ফটো উপলব্ধ       |
| 97<br>নাম : প্রেম কুমার চৌহান<br>পিতার নাম: গোবিন্দ বাহাদুর চৌহান<br>বাড়ির নং : n0182<br>বয়স : 68 লিঙ্গ : পুরুষ  | ZRS2091502<br>ফটো উপলব্ধ       | 98<br>নাম : সাবিত্রী চৌহান<br>স্বামীর নাম: প্রেম কুমার চৌহান<br>বাড়ির নং : n0182<br>বয়স : 37 লিঙ্গ : মহিলা        | ZRS2796712<br>ফটো উপলব্ধ | 99<br>নাম : ববিতা চৌহান<br>পিতার নাম: গোবিন্দ বাহাদুর চৌহান<br>বাড়ির নং : মৌজাখ্রা বস্তী<br>বয়স : 40 লিঙ্গ : মহিলা | ZRS1712967<br>ফটো উপলব্ধ       |
| 100<br>নাম : গোবিন্দ বাহাদুর চৌহান<br>পিতার নাম: উত্তর সিং<br>বাড়ির নং : n0182<br>বয়স : 68 লিঙ্গ : পুরুষ         | ZRS1079458<br>ফটো উপলব্ধ       | 101<br>নাম : সন্তোষ চৌহান<br>পিতার নাম: গোবিন্দ বাহাদুর চৌহান<br>বাড়ির নং : n0182<br>বয়স : 68 লিঙ্গ : পুরুষ       | ZRS1884576<br>ফটো উপলব্ধ | 102<br>নাম : অমন ছত্রী<br>পিতার নাম: অর্জুন ছত্রী<br>বাড়ির নং : n0215<br>বয়স : 30 লিঙ্গ : পুরুষ                    | ZRS1751288<br>ফটো উপলব্ধ       |
| 103<br>নাম : পূজা থাপা<br>স্বামীর নাম: আমন ছত্রী<br>বাড়ির নং : এন0001<br>বয়স : 29 লিঙ্গ : মহিলা                  | ZRS2940807<br>ফটো উপলব্ধ       | 104<br>নাম : চিত্রমায়া ভট্টরাই<br>পিতার নাম: ডম্বর বাহাদুর ভট্টরাই<br>বাড়ির নং : n0075<br>বয়স : 33 লিঙ্গ : মহিলা | ZRS1257690<br>ফটো উপলব্ধ | 105<br>নাম : প্রমিলা ছত্রী<br>পিতার নাম: বোম বাহাদুর ছত্রী<br>বাড়ির নং : এন00115<br>বয়স : 26 লিঙ্গ : মহিলা         | ZRS2704708<br>ফটো উপলব্ধ       |
| 106<br>নাম : সুরজ ভট্টরাই<br>পিতার নাম: ডম্বর বাহাদুর ভট্টরাই<br>বাড়ির নং : n0075<br>বয়স : 39 লিঙ্গ : পুরুষ      | BQT3117108<br>ফটো উপলব্ধ       | 107<br>নাম : মায়াচাডেবী ছত্রী<br>স্বামীর নাম: হস্ত বাহাদুর ছত্রী<br>বাড়ির নং : n0075<br>বয়স : 73 লিঙ্গ : মহিলা   | ZRS2520831<br>ফটো উপলব্ধ | 108<br>নাম : ডম্বর বাহাদুর ভট্টরাই<br>পিতার নাম: সরুপ সিং ভট্টরাই<br>বাড়ির নং : n0075<br>বয়স : 72 লিঙ্গ : পুরুষ    | WB/04/026/048163<br>ফটো উপলব্ধ |
| 109<br>নাম : নীতা ছত্রী<br>পিতার নাম: দিল বাহাদুর ছত্রী<br>বাড়ির নং : নং 309<br>বয়স : 26 লিঙ্গ : মহিলা           | ZRS2427243<br>ফটো উপলব্ধ       | 110<br>নাম : ভারতী রায়<br>স্বামীর নাম: বীরবল রায়<br>বাড়ির নং : মিরজংলা বসটি<br>বয়স : 35 লিঙ্গ : মহিলা           | TQG1596626<br>ফটো উপলব্ধ | 111<br>নাম : রনজনা ছত্রী<br>স্বামীর নাম: বিমল ছত্রী<br>বাড়ির নং : n0105<br>বয়স : 39 লিঙ্গ : মহিলা                  | ZRS1515410<br>ফটো উপলব্ধ       |
| 112<br>নাম : পুনম ছত্রী<br>পিতার নাম: বালা বাহডর ছত্রী<br>বাড়ির নং : নং 107<br>বয়স : 26 লিঙ্গ : মহিলা            | ZRS2425528<br>ফটো উপলব্ধ       | 113<br>নাম : জঙ্গা বাহাদুর ছত্রী<br>পিতার নাম: অর্জুন ছত্রী<br>বাড়ির নং : n0105<br>বয়স : 40 লিঙ্গ : পুরুষ         | BQT3117181<br>ফটো উপলব্ধ | 114<br>নাম : ধানে ছত্রী<br>মায়ের নাম: মায়োচাডেবী ছত্রী<br>বাড়ির নং : n0075<br>বয়স : 34 লিঙ্গ : পুরুষ             | ZRS1430818<br>ফটো উপলব্ধ       |
| 115<br>নাম : গোমোদেবী ভট্টরাই<br>স্বামীর নাম: ডম্বরবাহাদুর ভট্টরাই<br>বাড়ির নং : n0075<br>বয়স : 67 লিঙ্গ : মহিলা | WB/04/026/048164<br>ফটো উপলব্ধ | 116<br>নাম : মানকুমারী ছত্রী<br>পিতার নাম: সঙ্কর ছত্রী<br>বাড়ির নং : নং 079<br>বয়স : 25 লিঙ্গ : মহিলা             | ZRS2424992<br>ফটো উপলব্ধ | 117<br>নাম : সঞ্জু ছত্রী<br>পিতার নাম: দেবীলাল ছত্রী<br>বাড়ির নং : নং 270<br>বয়স : 25 লিঙ্গ : পুরুষ                | ZRS2424919<br>ফটো উপলব্ধ       |
| 118<br>নাম : সঞ্জয় ছত্রী<br>পিতার নাম: কৃষ্ণ বাহাদুর ছত্রী<br>বাড়ির নং : n0061<br>বয়স : 35 লিঙ্গ : পুরুষ        | ZRS1004654<br>ফটো উপলব্ধ       | 119<br>নাম : বিজয় ছত্রী<br>পিতার নাম: কৃষ্ণ বাহাদুর ছত্রী<br>বাড়ির নং : n0061<br>বয়স : 30 লিঙ্গ : পুরুষ          | BQT3475993<br>ফটো উপলব্ধ | 120<br>নাম : বীরবাহাদুর ছত্রী<br>পিতার নাম: যসবাহাদুর ছত্রী<br>বাড়ির নং : n0105<br>বয়স : 56 লিঙ্গ : পুরুষ          | ZRS3072097<br>ফটো উপলব্ধ       |

|   |                                |  |                                |   |                                |
|---|--------------------------------|--|--------------------------------|---|--------------------------------|
| 121<br>নাম : বিমল ছেত্রী<br>পিতার নাম: অর্জুন ছেত্রী<br>বাড়ির নং : n0105<br>বয়স : 44 লিঙ্গ : পুরুষ              | BQT2727311<br>ফটো উপলব্ধ       | 122<br>নাম : মায়া ছেত্রী<br>স্বামীর নাম: অর্জুন ছেত্রী<br>বাড়ির নং : n0105<br>বয়স : 66 লিঙ্গ : মহিলা      | WB/04/026/048274<br>ফটো উপলব্ধ | 123<br>নাম : কমল ছেত্রী<br>পিতার নাম: ভীম বাহাদুর ছেত্রী<br>বাড়ির নং : n0105<br>বয়স : 43 লিঙ্গ : পুরুষ                                | BQT3115805<br>ফটো উপলব্ধ       |
| 124<br>নাম : বেলকুমারী চোহান<br>স্বামীর নাম: বীরবাহাদুর চোহান<br>বাড়ির নং : n0105<br>বয়স : 51 লিঙ্গ : মহিলা     | WB/04/026/048276<br>ফটো উপলব্ধ | 125<br>নাম : ভাগতী ভট্ট রাই<br>স্বামীর নাম: সুরজ ভট্টরাই<br>বাড়ির নং : n0075<br>বয়স : 41 লিঙ্গ : মহিলা     | ZRS1257682<br>ফটো উপলব্ধ       | 126<br>নাম : সৃজাতা ভট্টরাই (থাপা)<br>স্বামীর নাম: কিশোর ভট্টরাই<br>বাড়ির নং : n0075<br>বয়স : 35 লিঙ্গ : মহিলা                        | ZRS1712991<br>ফটো উপলব্ধ       |
| 127<br>নাম : কিশোর ভট্টরাই<br>পিতার নাম: ডম্বর বাহাদুর ভট্টরাই<br>বাড়ির নং : n0075<br>বয়স : 36 লিঙ্গ : পুরুষ    | BQT3799913<br>ফটো উপলব্ধ       | 128<br>নাম : মেনুকা চৌহান<br>স্বামীর নাম: ভীমবাহাদুর চৌহান<br>বাড়ির নং : এন0123<br>বয়স : 52 লিঙ্গ : মহিলা  | ZRS2871168<br>ফটো উপলব্ধ       | 129<br>নাম : বিবেক ছেত্রী<br>পিতার নাম: বীর বাহাদুর ছেত্রী<br>বাড়ির নং : মীরজংলা বস্তী<br>বয়স : 27 লিঙ্গ : পুরুষ                      | ZRS2796779<br>ফটো উপলব্ধ       |
| 130<br>নাম : রুমা ছেত্রী<br>স্বামীর নাম: গনেশ ছেত্রী<br>বাড়ির নং : n0105<br>বয়স : 56 লিঙ্গ : মহিলা              | ZRS2951036<br>ফটো উপলব্ধ       | 131<br>নাম : শিলা ছেত্রী<br>পিতার নাম: বিমল ছেত্রী<br>বাড়ির নং : এন0001<br>বয়স : 21 লিঙ্গ : মহিলা          | ZRS3031796<br>ফটো উপলব্ধ       | 132<br>নাম : রোশনি ছেত্রী<br>পিতার নাম: বীরবাহাদুর ছেত্রী<br>বাড়ির নং : এন0001<br>বয়স : 20 লিঙ্গ : মহিলা                              | ZRS3031788<br>ফটো উপলব্ধ       |
| 133<br>নাম : নেকিতা ছেত্রী<br>পিতার নাম: কৃষ্ণ ছেত্রী<br>বাড়ির নং : নং 001<br>বয়স : 26 লিঙ্গ : মহিলা            | ZRS2425213<br>ফটো উপলব্ধ       | 134<br>নাম : পুষ্পা ছেত্রী<br>স্বামীর নাম: কৃষ্ণা ছেত্রী<br>বাড়ির নং : এন0001<br>বয়স : 69 লিঙ্গ : মহিলা    | ZRS2918449<br>ফটো উপলব্ধ       | 135<br>নাম : রন বাহাদুর ছেত্রী<br>পিতার নাম: কর্ণ ছেত্রী<br>বাড়ির নং : n0136<br>বয়স : 49 লিঙ্গ : পুরুষ                                | WB/04/026/048319<br>ফটো উপলব্ধ |
| 136<br>নাম : মেনুকা ছেত্রী<br>মায়ের নাম: পূর্না মায়া ছেত্রী<br>বাড়ির নং : n0136<br>বয়স : 30 লিঙ্গ : মহিলা     | ZRS1942036<br>ফটো উপলব্ধ       | 137<br>নাম : সুরজ ছেত্রী<br>পিতার নাম: চন্দ্র বাহাদুর ছেত্রী<br>বাড়ির নং : n0169<br>বয়স : 37 লিঙ্গ : পুরুষ | ZRS1079383<br>ফটো উপলব্ধ       | 138<br>নাম : সুরজেশ্বর ছেত্রী চন্দ্র বাহাদুর ছেত্রী<br>পিতার নাম: চন্দ্র বাহাদুর ছেত্রী<br>বাড়ির নং : n0169<br>বয়স : 34 লিঙ্গ : মহিলা | ZRS1257765<br>ফটো উপলব্ধ       |
| 139<br>নাম : ধন বাহাদুর ছেত্রী<br>পিতার নাম: বোয়াম প্রসাদ ছেত্রী<br>বাড়ির নং : n0195<br>বয়স : 65 লিঙ্গ : পুরুষ | ZRS1004811<br>ফটো উপলব্ধ       | 140<br>নাম : রোহন ছেত্রী<br>পিতার নাম: রোশন ছেত্রী<br>বাড়ির নং : এন0001<br>বয়স : 21 লিঙ্গ : পুরুষ          | ZRS2905420<br>ফটো উপলব্ধ       | 141<br>নাম : সঙ্গম চুঙ্গনা<br>পিতার নাম: লোক প্রসাদ চুঙ্গনা<br>বাড়ির নং : N0079<br>বয়স : 25 লিঙ্গ : মহিলা                             | ZRS2624864<br>ফটো উপলব্ধ       |
| 142<br>নাম : মনজিতা ছেত্রী<br>পিতার নাম: রোশন ছেত্রী<br>বাড়ির নং : এন0100<br>বয়স : 22 লিঙ্গ : মহিলা             | ZRS2796696<br>ফটো উপলব্ধ       | 143<br>নাম : আকাশ মুখিয়া<br>মায়ের নাম: সুজাতা মুখিয়া<br>বাড়ির নং : এন0001<br>বয়স : 22 লিঙ্গ : পুরুষ     | ZRS2869287<br>ফটো উপলব্ধ       | 144<br>নাম : সঞ্জীব ছেত্রী<br>মায়ের নাম: শান্তি ছেত্রী<br>বাড়ির নং : এন0113<br>বয়স : 39 লিঙ্গ : পুরুষ                                | BQT3475829<br>ফটো উপলব্ধ       |
| 145<br>নাম : সরস্বতী ছেত্রী<br>স্বামীর নাম: জিৎ বাহাদুর ছেত্রী<br>বাড়ির নং : n0076<br>বয়স : 45 লিঙ্গ : মহিলা    | BQT2078467<br>ফটো উপলব্ধ       | 146<br>নাম : রুপা ছেত্রী<br>স্বামীর নাম: মোহন ছেত্রী<br>বাড়ির নং : এন0217<br>বয়স : 43 লিঙ্গ : মহিলা        | ZRS1257369<br>ফটো উপলব্ধ       | 147<br>নাম : রোহন থাপা<br>পিতার নাম: রমেশ থাপা<br>বাড়ির নং : এন0001<br>বয়স : 26 লিঙ্গ : পুরুষ   | ZRS2783918<br>ফটো উপলব্ধ       |
| 148<br>নাম : আনন্দ ছেত্রী<br>পিতার নাম: ভীম ছেত্রী<br>বাড়ির নং : n0136<br>বয়স : 39 লিঙ্গ : পুরুষ                | BQT3800125<br>ফটো উপলব্ধ       | 149<br>নাম : রাজু ছেত্রী<br>পিতার নাম: নর বাহাদুর ছেত্রী<br>বাড়ির নং : n0095<br>বয়স : 65 লিঙ্গ : পুরুষ     | WB/04/026/048351<br>ফটো উপলব্ধ | 150<br>নাম : তুলসী মায়া ছেত্রী<br>স্বামীর নাম: বীর বাহাদুর ছেত্রী<br>বাড়ির নং : 109<br>বয়স : 81 লিঙ্গ : মহিলা                        | BQT0117663<br>ফটো উপলব্ধ       |

|  |                                |   |                                |   |                                |
|--|--------------------------------|---|--------------------------------|---|--------------------------------|
| 151<br>নাম : সোমা দেবী<br>স্বামীর নাম: সুভাষ রেগী<br>বাড়ির নং : এন0001<br>বয়স : 43 লিঙ্গ : মহিলা                   | ZRS2704740<br>ফটো উপলব্ধ       | 152<br>নাম : লাকি ভোম দুকপা<br>পিতার নাম: সাসাই পদ্মন দুকপা<br>বাড়ির নং : n0001<br>বয়স : 28 লিঙ্গ : মহিলা           | IBN2185114<br>ফটো উপলব্ধ       | 153<br>নাম : রাম বাহাদুর ছেত্রী<br>পিতার নাম: বল বাহাদুর ছেত্রী<br>বাড়ির নং : n0076<br>বয়স : 66 লিঙ্গ : পুরুষ   | BQT1749357<br>ফটো উপলব্ধ       |
| 154<br>নাম : রুদ্রমনি ছেত্রী<br>পিতার নাম: গঙ্গাবাহাদুর ছেত্রী<br>বাড়ির নং : n0076<br>বয়স : 58 লিঙ্গ : পুরুষ       | ZRS2950145<br>ফটো উপলব্ধ       | 155<br>নাম : পুষ্পা ছেত্রী<br>স্বামীর নাম: রাজু ছেত্রী<br>বাড়ির নং : n0095<br>বয়স : 52 লিঙ্গ : মহিলা                | WB/04/026/048352<br>ফটো উপলব্ধ | 156<br>নাম : আলিশা ছেত্রী<br>পিতার নাম: নিরকুমার ছেত্রী<br>বাড়ির নং : নং 011<br>বয়স : 26 লিঙ্গ : মহিলা          | ZRS2424281<br>ফটো উপলব্ধ       |
| 157<br>নাম : অঞ্জু প্রধান (ছেত্রী)<br>স্বামীর নাম: রুপম ছেত্রী<br>বাড়ির নং : n0093<br>বয়স : 40 লিঙ্গ : মহিলা       | ZRS1515444<br>ফটো উপলব্ধ       | 158<br>নাম : প্রভুদ ছেত্রী<br>পিতার নাম: গুপ্তা ছেত্রী<br>বাড়ির নং : এন0001<br>বয়স : 23 লিঙ্গ : পুরুষ               | ZRS2855716<br>ফটো উপলব্ধ       | 159<br>নাম : প্রেম কুমার দরজী<br>পিতার নাম: মন বাহাদুর দরজী<br>বাড়ির নং : এন001<br>বয়স : 24 লিঙ্গ : পুরুষ       | ZRS2704674<br>ফটো উপলব্ধ       |
| 160<br>নাম : শর্মিলা ছেত্রী<br>স্বামীর নাম: শঙ্করমণ ছেত্রী<br>বাড়ির নং : n0001<br>বয়স : 77 লিঙ্গ : মহিলা           | WB/04/026/048019<br>ফটো উপলব্ধ | 161<br>নাম : রাহুল ছেত্রী<br>পিতার নাম: দেওরাজ ছেত্রী<br>বাড়ির নং : এন0352<br>বয়স : 22 লিঙ্গ : পুরুষ                | ZRS2796803<br>ফটো উপলব্ধ       | 162<br>নাম : চন্দ্রকলা ছেত্রী<br>স্বামীর নাম: বোম বাহাদুর ছেত্রী<br>বাড়ির নং : n0116<br>বয়স : 46 লিঙ্গ : মহিলা  | BQT1749191<br>ফটো উপলব্ধ       |
| 163<br>নাম : কাঙ্ক্ষীমায়া ছেত্রী<br>স্বামীর নাম: জগৎ বাহাদুর ছেত্রী<br>বাড়ির নং : n0116<br>বয়স : 76 লিঙ্গ : মহিলা | WB/04/026/048267<br>ফটো উপলব্ধ | 164<br>নাম : অর্জুন ছেত্রী<br>পিতার নাম: নরবাহাদুর ছেত্রী<br>বাড়ির নং : n0115<br>বয়স : 54 লিঙ্গ : পুরুষ             | WB/04/026/048309<br>ফটো উপলব্ধ | 165<br>নাম : বীরবাহাদুর ছেত্রী<br>পিতার নাম: কিরন বাহাদুর ছেত্রী<br>বাড়ির নং : n0136<br>বয়স : 64 লিঙ্গ : পুরুষ  | WB/04/026/048318<br>ফটো উপলব্ধ |
| 166<br>নাম : বুদ্ধি মায়া ছেত্রী<br>স্বামীর নাম: ভীম বাহাদুর ছেত্রী<br>বাড়ির নং : n0136<br>বয়স : 70 লিঙ্গ : মহিলা  | BQT3569282<br>ফটো উপলব্ধ       | 167<br>নাম : মিনা প্রধান<br>স্বামীর নাম: ভীম বাহাদুর প্রধান<br>বাড়ির নং : n0136<br>বয়স : 31 লিঙ্গ : মহিলা           | ZRS2210656<br>ফটো উপলব্ধ       | 168<br>নাম : সুজাতা প্রধান<br>পিতার নাম: জ্ঞান বাহাদুর প্রধান<br>বাড়ির নং : এন001<br>বয়স : 24 লিঙ্গ : মহিলা     | ZRS2704518<br>ফটো উপলব্ধ       |
| 169<br>নাম : রীনা ছেত্রী<br>পিতার নাম: প্রম কুমার ছেত্রী<br>বাড়ির নং : n0227<br>বয়স : 30 লিঙ্গ : মহিলা             | ZRS1751403<br>ফটো উপলব্ধ       | 170<br>নাম : প্রেম বাহাদুর ছেত্রী<br>পিতার নাম: শ্যাম বাহাদুর ছেত্রী<br>বাড়ির নং : এন0001<br>বয়স : 66 লিঙ্গ : পুরুষ | MHX3755634<br>ফটো উপলব্ধ       | 171<br>নাম : বুধীমায়া ছেত্রী<br>স্বামীর নাম: বীর বাহাদুর ছেত্রী<br>বাড়ির নং : n0199<br>বয়স : 39 লিঙ্গ : মহিলা  | BQT3879327<br>ফটো উপলব্ধ       |
| 172<br>নাম : লোক বাহাদুর ছেত্রী<br>পিতার নাম: কর্ণ ছেত্রী<br>বাড়ির নং : n0136<br>বয়স : 59 লিঙ্গ : পুরুষ            | BQT3115896<br>ফটো উপলব্ধ       | 173<br>নাম : রমা ছেত্রী<br>স্বামীর নাম: পদম ছেত্রী<br>বাড়ির নং : n0136<br>বয়স : 49 লিঙ্গ : মহিলা                    | BQT2727451<br>ফটো উপলব্ধ       | 174<br>নাম : কৃষ্ণ প্রসাদ দুলাল<br>পিতার নাম: জ্ঞান বাহাদুর দুলাল<br>বাড়ির নং : n0136<br>বয়স : 38 লিঙ্গ : পুরুষ | BQT3731650<br>ফটো উপলব্ধ       |
| 175<br>নাম : সন্দীপ ছেত্রী<br>পিতার নাম: প্রেম কুমার ছেত্রী<br>বাড়ির নং : n0222<br>বয়স : 33 লিঙ্গ : পুরুষ          | ZRS1751353<br>ফটো উপলব্ধ       | 176<br>নাম : হেমা দ্বী ছেত্রী<br>স্বামীর নাম: বিশাল ছেত্রী<br>বাড়ির নং : মিরজংলা বসটি<br>বয়স : 27 লিঙ্গ : মহিলা     | NTL1845809<br>ফটো উপলব্ধ       | 177<br>নাম : সুজাতা ছেত্রী<br>পিতার নাম: বল বাহাদুর ছেত্রী<br>বাড়ির নং : n0232<br>বয়স : 30 লিঙ্গ : মহিলা        | ZRS1751452<br>ফটো উপলব্ধ       |
| 178<br>নাম : শিনুমায়া দুলাল<br>স্বামীর নাম: দেবীপ্রসাদ দুলাল<br>বাড়ির নং : n0136<br>বয়স : 61 লিঙ্গ : মহিলা        | WB/04/026/048330<br>ফটো উপলব্ধ | 179<br>নাম : কমলি ছেত্রী<br>পিতার নাম: কর্ন বাহাদুর ছেত্রী<br>বাড়ির নং : n0136<br>বয়স : 47 লিঙ্গ : মহিলা            | ZRS1576131<br>ফটো উপলব্ধ       | 180<br>নাম : দীপংকর ছেত্রী<br>পিতার নাম: জিৎ বাহাদুর ছেত্রী<br>বাড়ির নং : এন0076<br>বয়স : 22 লিঙ্গ : পুরুষ      | ZRS2796720<br>ফটো উপলব্ধ       |



|  |                                |   |                          |  |                          |
|--|--------------------------------|---|--------------------------|--|--------------------------|
| 181<br>নাম : চন্দ্র বাহাদুর ছেত্রী<br>পিতার নাম: বিষ্ণু ছেত্রী<br>বাড়ির নং : n0169<br>বয়স : 68 লিঙ্গ : পুরুষ     | WB/04/026/048323<br>ফটো উপলব্ধ | 182<br>নাম : ধন বাহাদুর ছেত্রী<br>পিতার নাম: বীর বাহাদুর ছেত্রী<br>বাড়ির নং : এন0 012<br>বয়স : 21 লিঙ্গ : পুরুষ | ZRS2900850<br>ফটো উপলব্ধ | 183<br>নাম : নরেন ছেত্রী<br>পিতার নাম: বীর বাহাদুর ছেত্রী<br>বাড়ির নং : এন0001<br>বয়স : 23 লিঙ্গ : পুরুষ               | ZRS2704559<br>ফটো উপলব্ধ |
| 184<br>নাম : জীত বাহাদুর ছেত্রী<br>পিতার নাম: গঙ্গা বাহাদুর ছেত্রী<br>বাড়ির নং : n0076<br>বয়স : 55 লিঙ্গ : পুরুষ | ZRS2521649<br>ফটো উপলব্ধ       | 185<br>নাম : নিশা ছেত্রী<br>পিতার নাম: গুপ্তা ছেত্রী<br>বাড়ির নং : এন0001<br>বয়স : 27 লিঙ্গ : মহিলা             | ZRS2704567<br>ফটো উপলব্ধ | 186<br>নাম : রোহিত ছেত্রী<br>পিতার নাম: গোকুল ছেত্রী<br>বাড়ির নং : নং 107<br>বয়স : 26 লিঙ্গ : পুরুষ                    | ZRS2423804<br>ফটো উপলব্ধ |
| 187<br>নাম : আশিকা ছেত্রী<br>পিতার নাম: নন্দা বাহাদুর ছেত্রী<br>বাড়ির নং : এন001<br>বয়স : 23 লিঙ্গ : মহিলা       | ZRS2704716<br>ফটো উপলব্ধ       | 188<br>নাম : শংকর ছেত্রী<br>পিতার নাম: ছত্রো ভাদুর<br>বাড়ির নং : n0079<br>বয়স : 51 লিঙ্গ : পুরুষ                | ZRS2520864<br>ফটো উপলব্ধ | 189<br>নাম : মোহন ছেত্রী<br>পিতার নাম: পদমা ছেত্রী<br>বাড়ির নং : n0268<br>বয়স : 44 লিঙ্গ : পুরুষ                       | ZRS2091569<br>ফটো উপলব্ধ |
| 190<br>নাম : রোহিত ছেত্রী<br>পিতার নাম: পোশ বাহাদুর ছেত্রী<br>বাড়ির নং : এন2023<br>বয়স : 23 লিঙ্গ : পুরুষ        | ZRS2938355<br>ফটো উপলব্ধ       | 191<br>নাম : লাল মায়ী লামা<br>স্বামীর নাম: ধামে লামা<br>বাড়ির নং : এন0126<br>বয়স : 55 লিঙ্গ : মহিলা            | DHX0171744<br>ফটো উপলব্ধ | 192<br>নাম : সিমকলা ছেত্রী<br>পিতার নাম: রত্নমণী ছেত্রী<br>বাড়ির নং : এন0001<br>বয়স : 28 লিঙ্গ : মহিলা                 | ZRS2210706<br>ফটো উপলব্ধ |
| 193<br>নাম : সীমা ছেত্রী<br>পিতার নাম: রত্নমণী ছেত্রী<br>বাড়ির নং : এন0001<br>বয়স : 28 লিঙ্গ : মহিলা             | ZRS2210714<br>ফটো উপলব্ধ       | 194<br>নাম : অম্বিকা থাপা<br>স্বামীর নাম: কুমার থাপা<br>বাড়ির নং : এন0001<br>বয়স : 49 লিঙ্গ : মহিলা             | BQT1889716<br>ফটো উপলব্ধ | 195<br>নাম : অওস্তিকা ছেত্রী<br>পিতার নাম: অর্জুন ছেত্রী<br>বাড়ির নং : এন0001<br>বয়স : 23 লিঙ্গ : মহিলা                | ZRS2905362<br>ফটো উপলব্ধ |
| 196<br>নাম : অজিন্দা কৈরলা<br>পিতার নাম: মোহন কৈরলা<br>বাড়ির নং : এন0001<br>বয়স : 21 লিঙ্গ : পুরুষ               | ZRS2939965<br>ফটো উপলব্ধ       | 197<br>নাম : বিশাল ছেত্রী<br>পিতার নাম: বীর বাহাদুর ছেত্রী<br>বাড়ির নং : n0216<br>বয়স : 31 লিঙ্গ : পুরুষ        | ZRS1751296<br>ফটো উপলব্ধ | 198<br>নাম : গঙ্গা শর্মা (উপাধ্যায়)<br>স্বামীর নাম: দিপেন্দ্র উপাধ্যায়<br>বাড়ির নং : n0096<br>বয়স : 32 লিঙ্গ : মহিলা | ZRS2210672<br>ফটো উপলব্ধ |
| 199<br>নাম : স্বস্তিকা ছেত্রী<br>পিতার নাম: শংকর ছেত্রী<br>বাড়ির নং : এন0079<br>বয়স : 23 লিঙ্গ : পুরুষ           | ZRS2704583<br>ফটো উপলব্ধ       | 200<br>নাম : বিবেক মুখিয়া<br>পিতার নাম: রাজু মুখিয়া<br>বাড়ির নং : n0067<br>বয়স : 32 লিঙ্গ : পুরুষ             | ZRS2258002<br>ফটো উপলব্ধ | 201<br>নাম : সঞ্জয় রায়<br>পিতার নাম: জয় বাহাদুর রায়<br>বাড়ির নং : এন001<br>বয়স : 34 লিঙ্গ : পুরুষ                  | ZRS2704682<br>ফটো উপলব্ধ |
| 202<br>নাম : রুপম ছেত্রী<br>পিতার নাম: কাজীমান ছেত্রী<br>বাড়ির নং : n0093<br>বয়স : 40 লিঙ্গ : পুরুষ              | BQT3117025<br>ফটো উপলব্ধ       | 203<br>নাম : দেবী মায়ী ছেত্রী<br>স্বামীর নাম: বীরবাহাদুর ছেত্রী<br>বাড়ির নং : n0136<br>বয়স : 50 লিঙ্গ : মহিলা  | BQT1748649<br>ফটো উপলব্ধ | 204<br>নাম : আরয়ন ছেত্রী<br>পিতার নাম: মণি কুমার ছেত্রী<br>বাড়ির নং : এন0048<br>বয়স : 22 লিঙ্গ : পুরুষ                | ZRS2796738<br>ফটো উপলব্ধ |
| 205<br>নাম : বিমলা ছেত্রী<br>স্বামীর নাম: রান বাহাদুর ছেত্রী<br>বাড়ির নং : n0136<br>বয়স : 44 লিঙ্গ : মহিলা       | BQT1890763<br>ফটো উপলব্ধ       | 206<br>নাম : নির্মালা ছেত্রী<br>স্বামীর নাম: রত্নমণি ছেত্রী<br>বাড়ির নং : n0076<br>বয়স : 52 লিঙ্গ : মহিলা       | ZRS2518413<br>ফটো উপলব্ধ | 207<br>নাম : কৃষ্ণা কুমারী ছেত্রী<br>স্বামীর নাম: তাপশ ছেত্রী<br>বাড়ির নং : n0209<br>বয়স : 30 লিঙ্গ : মহিলা            | ZRS1751221<br>ফটো উপলব্ধ |
| 208<br>নাম : রংগিতা ছেত্রী<br>পিতার নাম: রাজু ছেত্রী<br>বাড়ির নং : এন0095<br>বয়স : 29 লিঙ্গ : মহিলা              | ZRS2704625<br>ফটো উপলব্ধ       | 209<br>নাম : সীতা দরজি<br>স্বামীর নাম: কৃষ্ণ দরজি<br>বাড়ির নং : এন0095<br>বয়স : 60 লিঙ্গ : মহিলা                | ZRS2545606<br>ফটো উপলব্ধ | 210<br>নাম : লক্ষ্মী মঙ্গর<br>পিতার নাম: চন্দ্র বাহাদুর মঙ্গর<br>বাড়ির নং : এন0001<br>বয়স : 27 লিঙ্গ : মহিলা           | ZRS2796647<br>ফটো উপলব্ধ |



|   |                  |            |  |                  |            |   |                  |            |
|---|------------------|------------|--|------------------|------------|---|------------------|------------|
| 211   | WB/04/026/048263 | ফটো উপলব্ধ | 212  | WB/04/026/048266 | ফটো উপলব্ধ | 213   | WB/04/026/048321 | ফটো উপলব্ধ |
| নাম : জনকবাহাদুর ছেত্রী<br>পিতার নাম: খরকা ছেত্রী<br>বাড়ির নং : n0115<br>বয়স : 91 লিঙ্গ : পুরুষ             |                  |            | নাম : জগৎ বাহাদুর ছেত্রী<br>পিতার নাম: খরকা ছেত্রী<br>বাড়ির নং : n0116<br>বয়স : 71 লিঙ্গ : পুরুষ         |                  |            | নাম : ফুলমায়া ছেত্রী<br>স্বামীর নাম: টোপবাহাদুর ছেত্রী<br>বাড়ির নং : n0126<br>বয়স : 83 লিঙ্গ : মহিলা       |                  |            |
| 214   | WB/04/026/048310 | ফটো উপলব্ধ | 215  | ZRS3072436       | ফটো উপলব্ধ | 216   | ZRS1942093       | ফটো উপলব্ধ |
| নাম : মধুকলা ছেত্রী<br>স্বামীর নাম: অর্জন ছেত্রী<br>বাড়ির নং : n0115<br>বয়স : 47 লিঙ্গ : মহিলা              |                  |            | নাম : পূর্ণমায়া ছেত্রী<br>স্বামীর নাম: কিরন ছেত্রী<br>বাড়ির নং : 00<br>বয়স : 85 লিঙ্গ : মহিলা           |                  |            | নাম : প্রমেশ ছেত্রী<br>পিতার নাম: বোম বাহাদুর ছেত্রী<br>বাড়ির নং : n0115<br>বয়স : 29 লিঙ্গ : পুরুষ          |                  |            |
| 217   | ZRS1942127       | ফটো উপলব্ধ | 218  | ZRS1004720       | ফটো উপলব্ধ | 219   | ZRS1576263       | ফটো উপলব্ধ |
| নাম : রজীতা ছেত্রী<br>পিতার নাম: রাজু ছেত্রী<br>বাড়ির নং : n0095<br>বয়স : 29 লিঙ্গ : মহিলা                  |                  |            | নাম : কৃষ্ণ দর্জি<br>অন্যান্য: সীতা দর্জি<br>বাড়ির নং : n0095<br>বয়স : 63 লিঙ্গ : পুরুষ                  |                  |            | নাম : মোনা দর্জী<br>পিতার নাম: কৃষ্ণ দর্জী<br>বাড়ির নং : n0095<br>বয়স : 35 লিঙ্গ : মহিলা                    |                  |            |
| 220   | ZRS1576271       | ফটো উপলব্ধ | 221  | ZRS2704492       | ফটো উপলব্ধ | 222   | WB/04/026/048280 | ফটো উপলব্ধ |
| নাম : অনুপ দর্জী<br>পিতার নাম: কৃষ্ণ দর্জী<br>বাড়ির নং : n0095<br>বয়স : 33 লিঙ্গ : পুরুষ                    |                  |            | নাম : বিকাশ ছেত্রী<br>পিতার নাম: রাম বাহাদুর ছেত্রী<br>বাড়ির নং : এন076<br>বয়স : 26 লিঙ্গ : পুরুষ        |                  |            | নাম : তারা ছেত্রী<br>স্বামীর নাম: কাজীমান ছেত্রী<br>বাড়ির নং : n0093<br>বয়স : 57 লিঙ্গ : মহিলা              |                  |            |
| 223   | ZRS1576321       | ফটো উপলব্ধ | 224  | WDB1592179       | ফটো উপলব্ধ | 225   | BQT3475886       | ফটো উপলব্ধ |
| নাম : দীনেশ ছেত্রী<br>পিতার নাম: কাজিরাম ছেত্রী<br>বাড়ির নং : n0093<br>বয়স : 37 লিঙ্গ : পুরুষ               |                  |            | নাম : অম্বিকা ছেত্রী<br>স্বামীর নাম: প্রেম বাহাদুর ছেত্রী<br>বাড়ির নং : এন001<br>বয়স : 49 লিঙ্গ : মহিলা  |                  |            | নাম : দুর্গা ছেত্রী<br>স্বামীর নাম: মনি কুমার ছেত্রী<br>বাড়ির নং : n0048<br>বয়স : 41 লিঙ্গ : মহিলা          |                  |            |
| 226   | WB/04/026/048682 | ফটো উপলব্ধ | 227  | BQT2727527       | ফটো উপলব্ধ | 228   | BQT2727618       | ফটো উপলব্ধ |
| নাম : নরবাহাদুর ছেত্রী<br>পিতার নাম: গঙ্গাবাহাদুর ছেত্রী<br>বাড়ির নং : n0048<br>বয়স : 68 লিঙ্গ : পুরুষ      |                  |            | নাম : মনিকুমার ছেত্রী<br>পিতার নাম: নরবাহাদুর ছেত্রী<br>বাড়ির নং : n0048<br>বয়স : 44 লিঙ্গ : পুরুষ       |                  |            | নাম : সচিন ছেত্রী<br>পিতার নাম: রাম বাহাদুর ছেত্রী<br>বাড়ির নং : n0046<br>বয়স : 42 লিঙ্গ : পুরুষ            |                  |            |
| 229   | ZRS2923423       | ফটো উপলব্ধ | 230  | ZRS1392380       | ফটো উপলব্ধ | 231   | WB/04/026/048028 | ফটো উপলব্ধ |
| নাম : চন্দ্র মায়া ছেত্রী<br>পিতার নাম: রণ বাহাদুর ছেত্রী<br>বাড়ির নং : এন0320<br>বয়স : 21 লিঙ্গ : মহিলা    |                  |            | নাম : লক্ষী ছেত্রী<br>স্বামীর নাম: রুদ্র বাহাদুর ছেত্রী<br>বাড়ির নং : n0250<br>বয়স : 36 লিঙ্গ : মহিলা    |                  |            | নাম : ইন্দ্রা কুমারী ছেত্রী<br>স্বামীর নাম: নর বাহাদুর ছেত্রী<br>বাড়ির নং : n0048<br>বয়স : 62 লিঙ্গ : মহিলা |                  |            |
| 232   | WB/04/026/048030 | ফটো উপলব্ধ | 233  | ZRS2251155       | ফটো উপলব্ধ | 234   | BQT3115979       | ফটো উপলব্ধ |
| নাম : কৃষ্ণমায়া ছেত্রী<br>স্বামীর নাম: রামবাহাদুর ছেত্রী<br>বাড়ির নং : n0046<br>বয়স : 69 লিঙ্গ : মহিলা     |                  |            | নাম : মদন ছেত্রী<br>পিতার নাম: কর্ণ বাহাদুর ছেত্রী<br>বাড়ির নং : n0282<br>বয়স : 51 লিঙ্গ : পুরুষ         |                  |            | নাম : নীরকুমার ছেত্রী<br>পিতার নাম: ধনবাহাদুর ছেত্রী<br>বাড়ির নং : n0011<br>বয়স : 46 লিঙ্গ : পুরুষ          |                  |            |
| 235   | ZRS2091619       | ফটো উপলব্ধ | 236  | ZRS1751528       | ফটো উপলব্ধ | 237   | WB/04/026/048024 | ফটো উপলব্ধ |
| নাম : ববিতা শর্মা (দুলাল)<br>স্বামীর নাম: কৃষ্ণ প্রসাদা দুলাল<br>বাড়ির নং : n0136<br>বয়স : 31 লিঙ্গ : মহিলা |                  |            | নাম : নল্লতা ছেত্রী<br>পিতার নাম: কৃষ্ণ বাহাদুর ছেত্রী<br>বাড়ির নং : n0239<br>বয়স : 30 লিঙ্গ : মহিলা     |                  |            | নাম : পবিত্রা ছেত্রী<br>স্বামীর নাম: ধনবাহাদুর ছেত্রী<br>বাড়ির নং : n0011<br>বয়স : 79 লিঙ্গ : মহিলা         |                  |            |
| 238   | WB/04/026/048265 | ফটো উপলব্ধ | 239  | WB/04/026/048290 | ফটো উপলব্ধ | 240   | ZRS2704724       | ফটো উপলব্ধ |
| নাম : বোম বাহাদুর ছেত্রী<br>পিতার নাম: জনক বাহাদুর ছেত্রী<br>বাড়ির নং : n0115<br>বয়স : 60 লিঙ্গ : পুরুষ     |                  |            | নাম : ইন্দ্রাবাহাদুর ছেত্রী<br>পিতার নাম: ধনবাহাদুর ছেত্রী<br>বাড়ির নং : n0011<br>বয়স : 73 লিঙ্গ : পুরুষ |                  |            | নাম : নিশা দর্জি<br>পিতার নাম: হরকা বাহাদুর দর্জি<br>বাড়ির নং : এন001<br>বয়স : 29 লিঙ্গ : মহিলা             |                  |            |

Deleted After  
Authentication by  
Judicial Officers

|   |                                |   |                                |   |                                |
|---|--------------------------------|---|--------------------------------|---|--------------------------------|
| 241<br>নাম : নির্মালা গুরুং<br>স্বামীর নাম: কৃষ্ণ বাহাদুর গুরুং<br>বাড়ির নং : n0079<br>বয়স : 43 লিঙ্গ : মহিলা     | ZRS1713064<br>ফটো উপলব্ধ       | 242<br>নাম : গিতা সুনার (মুখিয়া)<br>স্বামীর নাম: প্রেম বাহাদুর মুখিয়া<br>বাড়ির নং : n0113<br>বয়স : 51 লিঙ্গ : মহিলা | ZRS1136415<br>ফটো উপলব্ধ       | 243<br>নাম : কুমার ছেত্রী<br>পিতার নাম: বল বাহাদুর ছেত্রী<br>বাড়ির নং : n0107<br>বয়স : 34 লিঙ্গ : পুরুষ         | ZRS2055713<br>ফটো উপলব্ধ       |
| 244<br>নাম : বল বাহাদুর ছেত্রী<br>পিতার নাম: টেক বাহাদুর ছেত্রী<br>বাড়ির নং : n0107<br>বয়স : 56 লিঙ্গ : পুরুষ     | WB/04/026/048297<br>ফটো উপলব্ধ | 245<br>নাম : সৃজিতা মুখিয়া<br>স্বামীর নাম: শ্যাম মুখিয়া<br>বাড়ির নং : n0067<br>বয়স : 44 লিঙ্গ : মহিলা               | ZRS0028753<br>ফটো উপলব্ধ       | 246<br>নাম : সৃজিত ছেত্রী<br>মায়ের নাম: শান্তি ছেত্রী<br>বাড়ির নং : n0113<br>বয়স : 37 লিঙ্গ : পুরুষ            | ZRS1079318<br>ফটো উপলব্ধ       |
| 247<br>নাম : রুদ্র বাহাদুর ছেত্রী<br>পিতার নাম: টেক বাহাদুর ছেত্রী<br>বাড়ির নং : n0107<br>বয়স : 41 লিঙ্গ : পুরুষ  | BQT2727576<br>ফটো উপলব্ধ       | 248<br>নাম : ধনবাহাদুর ছেত্রী<br>পিতার নাম: পদমবাহাদুর ছেত্রী<br>বাড়ির নং : n0011<br>বয়স : 75 লিঙ্গ : পুরুষ           | WB/04/026/048023<br>ফটো উপলব্ধ | 249<br>নাম : চন্দ্র বাহাদুর ছেত্রী<br>পিতার নাম: ধনবাহাদুর ছেত্রী<br>বাড়ির নং : n0011<br>বয়স : 43 লিঙ্গ : পুরুষ | BQT2727592<br>ফটো উপলব্ধ       |
| 250<br>নাম : পদম ছেত্রী<br>পিতার নাম: বলবাহাদুর ছেত্রী<br>বাড়ির নং : n0114<br>বয়স : 49 লিঙ্গ : পুরুষ              | WB/04/026/048306<br>ফটো উপলব্ধ | 251<br>নাম : শান্তি ছেত্রী<br>স্বামীর নাম: কৃষ্ণ ছেত্রী<br>বাড়ির নং : n0113<br>বয়স : 59 লিঙ্গ : মহিলা                 | WB/04/026/048302<br>ফটো উপলব্ধ | 252<br>নাম : মায়ী মুখিয়া<br>স্বামীর নাম: রমু মুখিয়া<br>বাড়ির নং : n0067<br>বয়স : 52 লিঙ্গ : মহিলা            | WB/04/026/048177<br>ফটো উপলব্ধ |
| 253<br>নাম : মিনা ছেত্রী<br>স্বামীর নাম: প্রকাশ ছেত্রী<br>বাড়ির নং : n0096<br>বয়স : 51 লিঙ্গ : মহিলা              | WB/04/026/048354<br>ফটো উপলব্ধ | 254<br>নাম : দীবাঙ্কর ছেত্রী<br>পিতার নাম: রুদ্রমনি ছেত্রী<br>বাড়ির নং : n0076<br>বয়স : 27 লিঙ্গ : পুরুষ              | ZRS2258093<br>ফটো উপলব্ধ       | 255<br>নাম : রীতিকা ছেত্রী<br>পিতার নাম: গোকুল ছেত্রী<br>বাড়ির নং : N0107<br>বয়স : 24 লিঙ্গ : পুরুষ             | ZRS2624179<br>ফটো উপলব্ধ       |
| 256<br>নাম : সিদ্ধান্ত ছেত্রী<br>পিতার নাম: প্রকাশ ছেত্রী<br>বাড়ির নং : নং 109<br>বয়স : 26 লিঙ্গ : পুরুষ          | ZRS2425312<br>ফটো উপলব্ধ       | 257<br>নাম : নিশা ছেত্রী<br>স্বামীর নাম: রাজেশ ছেত্রী<br>বাড়ির নং : n0096<br>বয়স : 33 লিঙ্গ : মহিলা                   | ZRS2091692<br>ফটো উপলব্ধ       | 258<br>নাম : শোভা ছেত্রী<br>পিতার নাম: নর বাহাদুর ছেত্রী<br>বাড়ির নং : n0048<br>বয়স : 41 লিঙ্গ : মহিলা          | BQT3117082<br>ফটো উপলব্ধ       |
| 259<br>নাম : পদম প্রসাদ ছেত্রী<br>অন্যান্য: রাম বাহাদুর ছেত্রী<br>বাড়ির নং : n0046<br>বয়স : 68 লিঙ্গ : পুরুষ      | ZRS1257864<br>ফটো উপলব্ধ       | 260<br>নাম : রামবাহাদুর ছেত্রী<br>পিতার নাম: ভক্তবাহাদুর ছেত্রী<br>বাড়ির নং : n0046<br>বয়স : 69 লিঙ্গ : পুরুষ         | WB/04/026/048029<br>ফটো উপলব্ধ | 261<br>নাম : উমেশ ছেত্রী<br>পিতার নাম: ধন বাহাদুর ছেত্রী<br>বাড়ির নং : n0011<br>বয়স : 36 লিঙ্গ : পুরুষ          | ZRS1004597<br>ফটো উপলব্ধ       |
| 262<br>নাম : লক্ষ্মী ছেত্রী<br>পিতার নাম: প্রেম কুমার ছেত্রী<br>বাড়ির নং : n0001<br>বয়স : 36 লিঙ্গ : মহিলা        | ZRS1576255<br>ফটো উপলব্ধ       | 263<br>নাম : প্রেমকুমার ছেত্রী<br>পিতার নাম: শঙ্কর ছেত্রী<br>বাড়ির নং : n0001<br>বয়স : 67 লিঙ্গ : পুরুষ               | WB/04/026/048020<br>ফটো উপলব্ধ | 264<br>নাম : রতন ছেত্রী<br>পিতার নাম: গণেশ ছেত্রী<br>বাড়ির নং : এন0025<br>বয়স : 30 লিঙ্গ : পুরুষ                | ZRS1751551<br>ফটো উপলব্ধ       |
| 265<br>নাম : প্রকাশ ছেত্রী<br>পিতার নাম: বীর বাহাদুর ছেত্রী<br>বাড়ির নং : 109<br>বয়স : 53 লিঙ্গ : পুরুষ           | BQT0117689<br>ফটো উপলব্ধ       | 266<br>নাম : মনিকা ছেত্রী<br>মায়ের নাম: কমলি ছেত্রী<br>বাড়ির নং : এন0158<br>বয়স : 31 লিঙ্গ : মহিলা                   | ZRS2926459<br>ফটো উপলব্ধ       | 267<br>নাম : দিপা ছেত্রী<br>পিতার নাম: ছত্র বাহাদুর ছেত্রী<br>বাড়ির নং : n0079<br>বয়স : 37 লিঙ্গ : মহিলা        | ZRS1257849<br>ফটো উপলব্ধ       |
| 268<br>নাম : মুক্তিনারায়ন ছেত্রী<br>পিতার নাম: গঙ্গাবাহাদুর ছেত্রী<br>বাড়ির নং : n0078<br>বয়স : 61 লিঙ্গ : পুরুষ | WB/04/026/048043<br>ফটো উপলব্ধ | 269<br>নাম : উজ্জ্বল ছেত্রী<br>পিতার নাম: প্রকাশ ছেত্রী<br>বাড়ির নং : n0096<br>বয়স : 32 লিঙ্গ : পুরুষ                 | ZRS1430842<br>ফটো উপলব্ধ       | 270<br>নাম : কেশবা ছেত্রী<br>পিতার নাম: গণেশ ছেত্রী<br>বাড়ির নং : n0303<br>বয়স : 33 লিঙ্গ : পুরুষ               | ZRS2258028<br>ফটো উপলব্ধ       |



|   |                          |   |                                |  |                                |
|---|--------------------------|---|--------------------------------|--|--------------------------------|
| 271<br>নাম : অনুপা ছেত্রী<br>স্বামীর নাম: হরি ছেত্রী<br>বাড়ির নং : n0301<br>বয়স : 33 লিঙ্গ : মহিলা                | AVV0995860<br>ফটো উপলব্ধ | 272<br>নাম : শান্তাকুমারী ছেত্রী<br>স্বামীর নাম: ছত্রবাহাদুর ছেত্রী<br>বাড়ির নং : n0079<br>বয়স : 79 লিঙ্গ : মহিলা | WB/04/026/048036<br>ফটো উপলব্ধ | 273<br>নাম : নির্মালা ছেত্রী<br>স্বামীর নাম: রোশন ছেত্রী<br>বাড়ির নং : n0100<br>বয়স : 39 লিঙ্গ : মহিলা           | ZRS1258094<br>ফটো উপলব্ধ       |
| 274<br>নাম : সুভাষ বেগমী<br>পিতার নাম: মতিখর বেগমী<br>বাড়ির নং : এন0001<br>বয়স : 50 লিঙ্গ : পুরুষ                 | CDZ0000071<br>ফটো উপলব্ধ | 275<br>নাম : পূজা কৈরলা<br>পিতার নাম: মিলন কৈরলা<br>বাড়ির নং : n0217<br>বয়স : 30 লিঙ্গ : মহিলা                    | ZRS1751304<br>ফটো উপলব্ধ       | 276<br>নাম : সিলাল ছেত্রী<br>মায়ের নাম: রূপা ছেত্রী<br>বাড়ির নং : এস/ও মোহন ছেত্রী<br>বয়স : 20 লিঙ্গ : পুরুষ    | ZRS2966489<br>ফটো উপলব্ধ       |
| 277<br>নাম : রামেশ্বরী ছেত্রী<br>স্বামীর নাম: চন্দ্র বাহাদুর ছেত্রী<br>বাড়ির নং : n0011<br>বয়স : 34 লিঙ্গ : মহিলা | ZRS2257988<br>ফটো উপলব্ধ | 278<br>নাম : রিওয়াস ছেত্রী<br>পিতার নাম: মন বাহাদুর ছেত্রী<br>বাড়ির নং : N0107<br>বয়স : 23 লিঙ্গ : পুরুষ         | ZRS2623858<br>ফটো উপলব্ধ       | 279<br>নাম : আবা মায়ী ছেত্রী<br>স্বামীর নাম: মুক্তিনারায়ন ছেত্রী<br>বাড়ির নং : n0076<br>বয়স : 60 লিঙ্গ : মহিলা | WB/04/026/048044<br>ফটো উপলব্ধ |
| 280<br>নাম : সুজান ছেত্রী<br>পিতার নাম: বীর বাহাদুর ছেত্রী<br>বাড়ির নং : নং 136<br>বয়স : 26 লিঙ্গ : পুরুষ         | ZRS2425254<br>ফটো উপলব্ধ | 281<br>নাম : রেনুকা ছেত্রী<br>স্বামীর নাম: হেমকুমার ছেত্রী<br>বাড়ির নং : n0067<br>বয়স : 70 লিঙ্গ : মহিলা          | WB/04/026/048051<br>ফটো উপলব্ধ | 282<br>নাম : মধুমতি ছেত্রী<br>স্বামীর নাম: দীল বাহাদুর ছেত্রী<br>বাড়ির নং : n0310<br>বয়স : 65 লিঙ্গ : মহিলা      | LMC3666153<br>ফটো উপলব্ধ       |
| 283<br>নাম : মীরা ছেত্রী<br>পিতার নাম: বীর বাহাদুর ছেত্রী<br>বাড়ির নং : n0096<br>বয়স : 47 লিঙ্গ : মহিলা           | ZRS1576107<br>ফটো উপলব্ধ | 284<br>নাম : অনিতা ছেত্রী<br>পিতার নাম: মুক্তি নারায়ন ছেত্রী<br>বাড়ির নং : n0076<br>বয়স : 42 লিঙ্গ : মহিলা       | BQT3115821<br>ফটো উপলব্ধ       | 285<br>নাম : সীতা ছেত্রী<br>স্বামীর নাম: দেওরাজ ছেত্রী<br>বাড়ির নং : n0067<br>বয়স : 39 লিঙ্গ : মহিলা             | BQT3117132<br>ফটো উপলব্ধ       |
| 286<br>নাম : বিনয় ছেত্রী<br>পিতার নাম: প্রকাশ ছেত্রী<br>বাড়ির নং : 109<br>বয়স : 29 লিঙ্গ : পুরুষ                 | ZRS1941962<br>ফটো উপলব্ধ | 287<br>নাম : বিন্দেশ বাহাদুর ছেত্রী<br>পিতার নাম: কন বাহাদুর ছেত্রী<br>বাড়ির নং : n0098<br>বয়স : 27 লিঙ্গ : পুরুষ | ZRS2258085<br>ফটো উপলব্ধ       | 288<br>নাম : জানুকা ছেত্রী<br>স্বামীর নাম: বল বাহাদুর ছেত্রী<br>বাড়ির নং : n0107<br>বয়স : 54 লিঙ্গ : মহিলা       | ZRS3104114<br>ফটো উপলব্ধ       |
| 289<br>নাম : পবিত্রমায়ী ছেত্রী<br>স্বামীর নাম: গঙ্গাবাহাদুর ছেত্রী<br>বাড়ির নং : n0076<br>বয়স : 49 লিঙ্গ : মহিলা | ZRS3029741<br>ফটো উপলব্ধ | 290<br>নাম : দেওরাজ ছেত্রী<br>মায়ের নাম: রেণুকা ছেত্রী<br>বাড়ির নং : n0067<br>বয়স : 48 লিঙ্গ : পুরুষ             | BQT3475985<br>ফটো উপলব্ধ       | 291<br>নাম : প্রভাষ ছেত্রী<br>পিতার নাম: পদম প্রসাদ ছেত্রী<br>বাড়ির নং : n0046<br>বয়স : 32 লিঙ্গ : পুরুষ         | ZRS1430859<br>ফটো উপলব্ধ       |
| 292<br>নাম : প্রভাকর ছেত্রী<br>পিতার নাম: পদম প্রসাদ ছেত্রী<br>বাড়ির নং : n0046<br>বয়স : 37 লিঙ্গ : পুরুষ         | ZRS1430990<br>ফটো উপলব্ধ | 293<br>নাম : সীমা ছেত্রী<br>স্বামীর নাম: শম্ভু ছেত্রী<br>বাড়ির নং : n0048<br>বয়স : 42 লিঙ্গ : মহিলা               | ZRS1576545<br>ফটো উপলব্ধ       | 294<br>নাম : মঞ্জু ছেত্রী<br>স্বামীর নাম: মোহন ছেত্রী<br>বাড়ির নং : n0268<br>বয়স : 44 লিঙ্গ : মহিলা              | JSP3340452<br>ফটো উপলব্ধ       |
| 295<br>নাম : নমন ছেত্রী<br>পিতার নাম: মোহন ছেত্রী<br>বাড়ির নং : মীরজংলা বস্তী<br>বয়স : 21 লিঙ্গ : পুরুষ           | ZRS2963346<br>ফটো উপলব্ধ | 296<br>নাম : দুতরাজ ছেত্রী<br>পিতার নাম: পদম ছেত্রী<br>বাড়ির নং : n0114<br>বয়স : 29 লিঙ্গ : পুরুষ                 | ZRS1942085<br>ফটো উপলব্ধ       | 297<br>নাম : মনবাহাদুর ছেত্রী<br>পিতার নাম: টেকবাহাদুর ছেত্রী<br>বাড়ির নং : n0107<br>বয়স : 51 লিঙ্গ : পুরুষ      | WB/04/026/048299<br>ফটো উপলব্ধ |
| 298<br>নাম : জগত লাল ছেত্রী<br>পিতার নাম: টেক বাহাদুর ছেত্রী<br>বাড়ির নং : n0107<br>বয়স : 35 লিঙ্গ : পুরুষ        | ZRS1576214<br>ফটো উপলব্ধ | 299<br>নাম : বিষ্ণুমায়ী ছেত্রী<br>স্বামীর নাম: রামবাহাদুর ছেত্রী<br>বাড়ির নং : n0114<br>বয়স : 56 লিঙ্গ : মহিলা   | ZRS2951341<br>ফটো উপলব্ধ       | 300<br>নাম : অঞ্জিতা ছেত্রী<br>স্বামীর নাম: পোশ বাহাদুর ছেত্রী<br>বাড়ির নং : n0107<br>বয়স : 44 লিঙ্গ : মহিলা     | ZRS1136407<br>ফটো উপলব্ধ       |

|  |                                |  |                                |   |                                |
|--|--------------------------------|--|--------------------------------|---|--------------------------------|
| 301<br>নাম : গোকুল ছেত্রী<br>পিতার নাম : টেকবাহাদুর ছেত্রী<br>বাড়ির নং : n0107<br>বয়স : 46 লিঙ্গ : পুরুষ               | ZRS2858801<br>ফটো উপলব্ধ       | 302<br>নাম : চন্দ্রকলা দেবী<br>পিতার নাম : উপেন দত্ত<br>বাড়ির নং : এন0001<br>বয়স : 23 লিঙ্গ : মহিলা                  | ZRS2869428<br>ফটো উপলব্ধ       | 303<br>নাম : অনামীতা বিশ্বাস<br>স্বামীর নাম : সুজল সেন<br>বাড়ির নং : এন0001<br>বয়স : 27 লিঙ্গ : মহিলা           | ZRS2526374<br>ফটো উপলব্ধ       |
| 304<br>নাম : নিতেশ ছেত্রী<br>পিতার নাম : পোশ বাহাদুর ছেত্রী<br>বাড়ির নং : N0107<br>বয়স : 26 লিঙ্গ : পুরুষ              | ZRS2623908<br>ফটো উপলব্ধ       | 305<br>নাম : প্রকাশ ছেত্রী<br>পিতার নাম : রাম বাহাদুর ছেত্রী<br>বাড়ির নং : n0076<br>বয়স : 34 লিঙ্গ : পুরুষ           | ZRS1430792<br>ফটো উপলব্ধ       | 306<br>নাম : গোমা ছেত্রী<br>পিতার নাম : ভরত সিং ছেত্রী<br>বাড়ির নং : n0098<br>বয়স : 44 লিঙ্গ : মহিলা            | BQT1890847<br>ফটো উপলব্ধ       |
| 307<br>নাম : গুণ্ডা ছেত্রী<br>পিতার নাম : টেকবাহাদুর ছেত্রী<br>বাড়ির নং : n0098<br>বয়স : 50 লিঙ্গ : পুরুষ              | WB/04/026/048289<br>ফটো উপলব্ধ | 308<br>নাম : মীনা ধুনগানা (ছেত্রী)<br>স্বামীর নাম : লোক প্রসাদ ধুনগানা<br>বাড়ির নং : n0079<br>বয়স : 42 লিঙ্গ : মহিলা | ZRS1392240<br>ফটো উপলব্ধ       | 309<br>নাম : নিম কুমারী ছেত্রী<br>পিতার নাম : ছত্র বাহাদুর ছেত্রী<br>বাড়ির নং : n0079<br>বয়স : 39 লিঙ্গ : মহিলা | ZRS1713072<br>ফটো উপলব্ধ       |
| 310<br>নাম : পার্বতী ছেত্রী<br>পিতার নাম : ছত্র বাহাদুর ছেত্রী<br>বাড়ির নং : n0079<br>বয়স : 40 লিঙ্গ : মহিলা           | ZRS1079243<br>ফটো উপলব্ধ       | 311<br>নাম : রোশন ছেত্রী<br>পিতার নাম : ইন্দ্র বাহাদুর ছেত্রী<br>বাড়ির নং : n0100<br>বয়স : 44 লিঙ্গ : পুরুষ          | BQT2727378<br>ফটো উপলব্ধ       | 312<br>নাম : চন্দ্রকলা ছেত্রী<br>পিতার নাম : বীর বাহাদুর ছেত্রী<br>বাড়ির নং : 111<br>বয়স : 44 লিঙ্গ : মহিলা     | BQT3115938<br>ফটো উপলব্ধ       |
| 313<br>নাম : চন্দ্র বাহাদুর ছেত্রী<br>পিতার নাম : কর্ন বাহাদুর ছেত্রী<br>বাড়ির নং : n0098<br>বয়স : 44 লিঙ্গ : পুরুষ    | BQT3115920<br>ফটো উপলব্ধ       | 314<br>নাম : কৃষ্ণ ছেত্রী<br>পিতার নাম : টেকবাহাদুর ছেত্রী<br>বাড়ির নং : n0098<br>বয়স : 52 লিঙ্গ : পুরুষ             | WB/04/026/048287<br>ফটো উপলব্ধ | 315<br>নাম : দামস্তী ছেত্রী<br>স্বামীর নাম : টেকবাহাদুর ছেত্রী<br>বাড়ির নং : n0098<br>বয়স : 75 লিঙ্গ : মহিলা    | WB/04/026/048286<br>ফটো উপলব্ধ |
| 316<br>নাম : দিপেন্দ্র উপাধ্যায়<br>পিতার নাম : কৃষ্ণ উপাধ্যায়<br>বাড়ির নং : n0096<br>বয়স : 37 লিঙ্গ : পুরুষ          | ZRS1004753<br>ফটো উপলব্ধ       | 317<br>নাম : অর্জুন রাই<br>পিতার নাম : দেওয়ানি রাই<br>বাড়ির নং : N0001<br>বয়স : 24 লিঙ্গ : পুরুষ                    | ZRS2623684<br>ফটো উপলব্ধ       | 318<br>নাম : অমিত ছেত্রী<br>পিতার নাম : রণ বাহাদুর ছেত্রী<br>বাড়ির নং : N0136<br>বয়স : 24 লিঙ্গ : পুরুষ         | ZRS2624625<br>ফটো উপলব্ধ       |
| 319<br>নাম : নেত্রাকুমারী উপাধ্যায়<br>স্বামীর নাম : কৃষ্ণ উপাধ্যায়<br>বাড়ির নং : n0096<br>বয়স : 61 লিঙ্গ : মহিলা     | WB/04/026/048255<br>ফটো উপলব্ধ | 320<br>নাম : মিনা রাই<br>স্বামীর নাম : দিল বাহাদুর রাই<br>বাড়ির নং : এন0001<br>বয়স : 37 লিঙ্গ : মহিলা                | AVV1172345<br>ফটো উপলব্ধ       | 321<br>নাম : বিউটি রাই<br>স্বামীর নাম : সাগর রাই<br>বাড়ির নং : এন0001<br>বয়স : 39 লিঙ্গ : মহিলা                 | CCF0025619<br>ফটো উপলব্ধ       |
| 322<br>নাম : সঞ্জিতা ছেত্রী শর্মা<br>স্বামীর নাম : চন্দ্র বাহাদুর ছেত্রী<br>বাড়ির নং : n0098<br>বয়স : 39 লিঙ্গ : মহিলা | ZRS1257930<br>ফটো উপলব্ধ       | 323<br>নাম : জানুকা ছেত্রী<br>স্বামীর নাম : শঙ্কর ছেত্রী<br>বাড়ির নং : n0079<br>বয়স : 52 লিঙ্গ : মহিলা               | WB/04/026/048038<br>ফটো উপলব্ধ | 324<br>নাম : অর্জুন ছেত্রী<br>পিতার নাম : ছত্র বাহাদুর ছেত্রী<br>বাড়ির নং : n0079<br>বয়স : 53 লিঙ্গ : পুরুষ     | WB/04/026/048039<br>ফটো উপলব্ধ |
| 325<br>নাম : প্রদীপ ছেত্রী<br>পিতার নাম : রাম বাহাদুর ছেত্রী<br>বাড়ির নং : n0076<br>বয়স : 37 লিঙ্গ : পুরুষ             | ZRS1942028<br>ফটো উপলব্ধ       | 326<br>নাম : বিক্রম ছেত্রী<br>পিতার নাম : রাম বাহাদুর ছেত্রী<br>বাড়ির নং : এন0076<br>বয়স : 23 লিঙ্গ : পুরুষ          | ZRS3031135<br>ফটো উপলব্ধ       | 327<br>নাম : পদ্মা ছেত্রী<br>স্বামীর নাম : কৃষ্ণা ছেত্রী<br>বাড়ির নং : n0098<br>বয়স : 51 লিঙ্গ : মহিলা          | WB/04/026/048288<br>ফটো উপলব্ধ |
| 328<br>নাম : সোবা মুখিয়া<br>স্বামীর নাম : সুনিল মুখিয়া<br>বাড়ির নং : এন0001<br>বয়স : 57 লিঙ্গ : মহিলা                | DCH0175380<br>ফটো উপলব্ধ       | 329<br>নাম : ববিতা ছেত্রী<br>স্বামীর নাম : কুমার ছেত্রী<br>বাড়ির নং : N0107<br>বয়স : 32 লিঙ্গ : মহিলা                | ZRS2625051<br>ফটো উপলব্ধ       | 330<br>নাম : নিতিন ছেত্রী<br>পিতার নাম : পোশ বাহাদুর ছেত্রী<br>বাড়ির নং : এন0005<br>বয়স : 21 লিঙ্গ : পুরুষ      | ZRS3003654<br>ফটো উপলব্ধ       |



|  |                                |  |                                |  |                                |
|--|--------------------------------|--|--------------------------------|--|--------------------------------|
| 331<br>নাম : অনুরোধ ছেত্রী<br>পিতার নাম: কৃষ্ণ ছেত্রী<br>বাড়ির নং : এন0098<br>বয়স : 24 লিঙ্গ : পুরুষ                   | ZRS2623890<br>ফটো উপলব্ধ       | 332<br>নাম : পিন্ধী ছেত্রী (বুড়াথুকি)<br>স্বামীর নাম: যুবরাজ ছেত্রী (বুড়াথুকি)<br>বাড়ির নং : n0191<br>বয়স : 39 লিঙ্গ : মহিলা | ZRS1576347<br>ফটো উপলব্ধ       | 333<br>নাম : সঞ্জু ছেত্রী (বারাইক)<br>স্বামীর নাম: নবীন বারাইক<br>বাড়ির নং : n0258<br>বয়স : 32 লিঙ্গ : মহিলা     | ZRS1884568<br>ফটো উপলব্ধ       |
| 334<br>নাম : গঙ্গামায়া টুঙ্গানা<br>স্বামীর নাম: চন্দ্রকুমার টুঙ্গানা<br>বাড়ির নং : n0074<br>বয়স : 66 লিঙ্গ : মহিলা    | WB/04/026/048133<br>ফটো উপলব্ধ | 335<br>নাম : চন্দ্রকুমার টুঙ্গানা<br>পিতার নাম: খারানন্দ টুঙ্গানা<br>বাড়ির নং : n0074<br>বয়স : 76 লিঙ্গ : পুরুষ                | WB/04/026/048132<br>ফটো উপলব্ধ | 336<br>নাম : লোক প্রসাদ ধুঙ্গনা<br>পিতার নাম: চন্দ্র কুমার ধুঙ্গনা<br>বাড়ির নং : n0074<br>বয়স : 45 লিঙ্গ : পুরুষ | ZRS1515451<br>ফটো উপলব্ধ       |
| 337<br>নাম : ববিতা ঠাকুরী<br>পিতার নাম: মনবাহাদুর ঠাকুরী<br>বাড়ির নং : এন0051<br>বয়স : 26 লিঙ্গ : মহিলা                | ZRS2868628<br>ফটো উপলব্ধ       | 338<br>নাম : উর্মিলা ঠাকুরী<br>স্বামীর নাম: মনবাহাদুর ঠাকুরী<br>বাড়ির নং : n0051<br>বয়স : 49 লিঙ্গ : মহিলা                     | WB/04/026/048328<br>ফটো উপলব্ধ | 339<br>নাম : মনবাহাদুর ঠাকুরী<br>পিতার নাম: হেমবাহাদুর ঠাকুরী<br>বাড়ির নং : n0051<br>বয়স : 53 লিঙ্গ : পুরুষ      | WB/04/026/048327<br>ফটো উপলব্ধ |
| 340<br>নাম : সাগর টুঙ্গানা<br>পিতার নাম: লোক প্রসাদ টুঙ্গানা<br>বাড়ির নং : নং 074<br>বয়স : 30 লিঙ্গ : পুরুষ            | ZRS2426807<br>ফটো উপলব্ধ       | 341<br>নাম : অনুপা তামাং<br>স্বামীর নাম: সুমন তামাং<br>বাড়ির নং : n0012<br>বয়স : 34 লিঙ্গ : মহিলা                              | AVV0733535<br>ফটো উপলব্ধ       | 342<br>নাম : ধন বাহাদুর তামাং<br>পিতার নাম: তিংগ তামাং<br>বাড়ির নং : n0052<br>বয়স : 53 লিঙ্গ : পুরুষ             | WB/04/026/048740<br>ফটো উপলব্ধ |
| 343<br>নাম : তুলসী থাপা<br>স্বামীর নাম: রমেশ থাপা<br>বাড়ির নং : n0035<br>বয়স : 40 লিঙ্গ : মহিলা                        | BQT3475860<br>ফটো উপলব্ধ       | 344<br>নাম : গোপাল তামাং<br>পিতার নাম: তীর্থবাহাদুর তামাং<br>বাড়ির নং : n0025<br>বয়স : 66 লিঙ্গ : পুরুষ                        | WB/04/026/048686<br>ফটো উপলব্ধ | 345<br>নাম : নিমসিং তামাং<br>পিতার নাম: মনবাহাদুর তামাং<br>বাড়ির নং : n0018<br>বয়স : 57 লিঙ্গ : পুরুষ            | BQT3116050<br>ফটো উপলব্ধ       |
| 346<br>নাম : জয় নারায়ণ তামাং<br>পিতার নাম: গোপাল তামাং<br>বাড়ির নং : n0025<br>বয়স : 43 লিঙ্গ : পুরুষ                 | ZRS0029066<br>ফটো উপলব্ধ       | 347<br>নাম : আকাশ তামাং<br>পিতার নাম: ধন বাহাদুর তামাং<br>বাড়ির নং : নং 052<br>বয়স : 27 লিঙ্গ : পুরুষ                          | ZRS2425668<br>ফটো উপলব্ধ       | 348<br>নাম : হামলা বুরাখাকি<br>পিতার নাম: ইন্দ্র বাহাদুর বুরাখাকি<br>বাড়ির নং : n0121<br>বয়স : 41 লিঙ্গ : মহিলা  | ZRS1004613<br>ফটো উপলব্ধ       |
| 349<br>নাম : ইন্দ্র বাহাদুর বুড়াখাকি<br>পিতার নাম: নর বাহাদুর বুড়াখাকি<br>বাড়ির নং : n0121<br>বয়স : 47 লিঙ্গ : পুরুষ | BQT1749423<br>ফটো উপলব্ধ       | 350<br>নাম : দেশরাম তামাং<br>পিতার নাম: ধনবাহাদুর তামাং<br>বাড়ির নং : n0121<br>বয়স : 63 লিঙ্গ : পুরুষ                          | ZRS3011137<br>ফটো উপলব্ধ       | 351<br>নাম : সনৎ কুমার তামাং<br>পিতার নাম: পূর্ণ কুমার তামাং<br>বাড়ির নং : n0029<br>বয়স : 52 লিঙ্গ : পুরুষ       | ZRS3102340<br>ফটো উপলব্ধ       |
| 352<br>নাম : কমল তামাং<br>পিতার নাম: পূর্ণ কুমার তামাং<br>বাড়ির নং : n0029<br>বয়স : 36 লিঙ্গ : পুরুষ                   | BQT3799921<br>ফটো উপলব্ধ       | 353<br>নাম : গনেশ তামাং<br>পিতার নাম: গোপাল তামাং<br>বাড়ির নং : n0025<br>বয়স : 31 লিঙ্গ : পুরুষ                                | ZRS1576362<br>ফটো উপলব্ধ       | 354<br>নাম : ওয়াংদি লামা<br>পিতার নাম: হর্কবিবির লামা<br>বাড়ির নং : n0008<br>বয়স : 27 লিঙ্গ : পুরুষ             | ZRS2379295<br>ফটো উপলব্ধ       |
| 355<br>নাম : কালু তামাং<br>পিতার নাম: পূর্ণ কুমার তামাং<br>বাড়ির নং : n0029<br>বয়স : 43 লিঙ্গ : পুরুষ                  | ZRS1079177<br>ফটো উপলব্ধ       | 356<br>নাম : অনিতা তামাং<br>স্বামীর নাম: সরোজ তামাং<br>বাড়ির নং : n0029<br>বয়স : 53 লিঙ্গ : মহিলা                              | ZRS3019338<br>ফটো উপলব্ধ       | 357<br>নাম : শোভা তামাং<br>পিতার নাম: পূর্বা তামাং<br>বাড়ির নং : n0029<br>বয়স : 42 লিঙ্গ : মহিলা                 | BQT3569787<br>ফটো উপলব্ধ       |
| 358<br>নাম : নিমা তামাং<br>পিতার নাম: পূর্বা তামাং<br>বাড়ির নং : n0029<br>বয়স : 42 লিঙ্গ : পুরুষ                       | BQT3569803<br>ফটো উপলব্ধ       | 359<br>নাম : মদন ছেত্রী<br>পিতার নাম: ভীমবাহাদুর<br>বাড়ির নং : n0025<br>বয়স : 49 লিঙ্গ : পুরুষ                                 | BQT1748714<br>ফটো উপলব্ধ       | 360<br>নাম : অনিতা তামাং<br>পিতার নাম: নিমা তামাং<br>বাড়ির নং : n0018<br>বয়স : 32 লিঙ্গ : মহিলা                  | ZRS1576081<br>ফটো উপলব্ধ       |

|  |                                |  |                                |  |                                |
|--|--------------------------------|--|--------------------------------|--|--------------------------------|
| 361<br>নাম : সরেশ তামাং<br>স্বামীর নাম: দেশরাম তামাং<br>বাড়ির নং : n0121<br>বয়স : 59 লিঙ্গ : মহিলা             | ZRS3009289<br>ফটো উপলব্ধ       | 362<br>নাম : মীনা তামাং<br>পিতার নাম: মনবাহাদুর তামাং<br>বাড়ির নং : n0012<br>বয়স : 49 লিঙ্গ : মহিলা    | WB/04/026/048685<br>ফটো উপলব্ধ | 363<br>নাম : বিনোদ তামাং<br>পিতার নাম: গোপাল তামাং<br>বাড়ির নং : n0025<br>বয়স : 41 লিঙ্গ : পুরুষ                 | BQT3475845<br>ফটো উপলব্ধ       |
| 364<br>নাম : ঈশ্বরী তামাং<br>স্বামীর নাম: গোপাল তামাং<br>বাড়ির নং : n0025<br>বয়স : 63 লিঙ্গ : মহিলা            | WB/04/026/048082<br>ফটো উপলব্ধ | 365<br>নাম : সুমিত্রা তামাং<br>স্বামীর নাম: পূর্বা তামাং<br>বাড়ির নং : n0018<br>বয়স : 69 লিঙ্গ : মহিলা | WB/04/026/048078<br>ফটো উপলব্ধ | 366<br>নাম : অনিতা তামাং<br>স্বামীর নাম: দেবা তামাং<br>বাড়ির নং : n0035<br>বয়স : 48 লিঙ্গ : মহিলা                | WB/04/026/048737<br>ফটো উপলব্ধ |
| 367<br>নাম : উমা তামাং<br>স্বামীর নাম: ধন বাহাদুর তামাং<br>বাড়ির নং : n0052<br>বয়স : 46 লিঙ্গ : মহিলা          | BQT1749100<br>ফটো উপলব্ধ       | 368<br>নাম : সরিনা তামাং<br>পিতার নাম: ভীমদল তামাং<br>বাড়ির নং : n0009<br>বয়স : 37 লিঙ্গ : মহিলা       | BQT3731460<br>ফটো উপলব্ধ       | 369<br>নাম : খুশি ছেত্রি<br>স্বামীর নাম: মদন ছেত্রি<br>বাড়ির নং : এন0001<br>বয়স : 31 লিঙ্গ : মহিলা               | ZRS2858090<br>ফটো উপলব্ধ       |
| 370<br>নাম : প্রণিতা লামা<br>স্বামীর নাম: শ্যামদোর্জে তামাং<br>বাড়ির নং : n0009<br>বয়স : 44 লিঙ্গ : মহিলা      | BQT2727741<br>ফটো উপলব্ধ       | 371<br>নাম : সঙ্গীতা তামাং<br>স্বামীর নাম: গাবুল তামাং<br>বাড়ির নং : n0008<br>বয়স : 44 লিঙ্গ : মহিলা   | BQT3116035<br>ফটো উপলব্ধ       | 372<br>নাম : হর্কা বীর লামা<br>পিতার নাম: লালবাহাদুর লামা<br>বাড়ির নং : n0008<br>বয়স : 58 লিঙ্গ : পুরুষ          | BQT1748722<br>ফটো উপলব্ধ       |
| 373<br>নাম : মনকলা মোক্তান<br>স্বামীর নাম: পুষ্প বাহাদুর মোক্তান<br>বাড়ির নং : n0008<br>বয়স : 53 লিঙ্গ : মহিলা | WB/04/026/048739<br>ফটো উপলব্ধ | 374<br>নাম : পুনম লামা<br>পিতার নাম: পেমা লামা<br>বাড়ির নং : n0008<br>বয়স : 40 লিঙ্গ : মহিলা           | BQT3799996<br>ফটো উপলব্ধ       | 375<br>নাম : সুযমা তামাং<br>পিতার নাম: ভীমদল তামাং<br>বাড়ির নং : এন0009<br>বয়স : 43 লিঙ্গ : মহিলা                | BQT2727733<br>ফটো উপলব্ধ       |
| 376<br>নাম : সবিতা তামাং<br>পিতার নাম: দেবা তামাং<br>বাড়ির নং : এন0001<br>বয়স : 23 লিঙ্গ : মহিলা               | ZRS2871267<br>ফটো উপলব্ধ       | 377<br>নাম : দীপংকর ছেত্রি<br>পিতার নাম: মদন ছেত্রি<br>বাড়ির নং : এন0 012<br>বয়স : 21 লিঙ্গ : পুরুষ    | ZRS2903300<br>ফটো উপলব্ধ       | 378<br>নাম : বিনা ঠা তামাং<br>পিতার নাম: নিমসিংহ তামাং<br>বাড়ির নং : মীর্জাঙ্গা বৃন্দী<br>বয়স : 30 লিঙ্গ : মহিলা | ZRS2857340<br>ফটো উপলব্ধ       |
| 379<br>নাম : বিনু কৈরলা<br>পিতার নাম: কাজি কৈরলা<br>বাড়ির নং : এন0012<br>বয়স : 37 লিঙ্গ : মহিলা                | ZRS2257996<br>ফটো উপলব্ধ       | 380<br>নাম : নীলম লামা<br>পিতার নাম: পেমা লামা<br>বাড়ির নং : n0008<br>বয়স : 40 লিঙ্গ : মহিলা           | ZRS1079169<br>ফটো উপলব্ধ       | 381<br>নাম : নাজু তামাং<br>পিতার নাম: লাল বাহাদুর তামাং<br>বাড়ির নং : n0008<br>বয়স : 40 লিঙ্গ : পুরুষ            | ZRS1136308<br>ফটো উপলব্ধ       |
| 382<br>নাম : মীর্ঠা লামা<br>স্বামীর নাম: হরকাবীর লামা<br>বাড়ির নং : n0008<br>বয়স : 53 লিঙ্গ : মহিলা            | WB/04/026/048068<br>ফটো উপলব্ধ | 383<br>নাম : বিমলা তামাং<br>স্বামীর নাম: ভীমদল তামাং<br>বাড়ির নং : n0009<br>বয়স : 63 লিঙ্গ : মহিলা     | WB/04/026/048074<br>ফটো উপলব্ধ | 384<br>নাম : সন্তু তামাং<br>স্বামীর নাম: সন্তোষ সুব্বা<br>বাড়ির নং : n0018<br>বয়স : 42 লিঙ্গ : মহিলা             | BQT2727691<br>ফটো উপলব্ধ       |
| 385<br>নাম : প্রাবেশ তামাং<br>মায়ের নাম: সংগীতা তামাং<br>বাড়ির নং : এন0001<br>বয়স : 21 লিঙ্গ : পুরুষ          | ZRS2904548<br>ফটো উপলব্ধ       | 386<br>নাম : সুমন তামাং<br>পিতার নাম: মনবাহাদুর তামাং<br>বাড়ির নং : n0012<br>বয়স : 42 লিঙ্গ : পুরুষ    | BQT2728913<br>ফটো উপলব্ধ       | 387<br>নাম : পুনম ভান্ডারি (ছেত্রী)<br>স্বামীর নাম: অজিত ভান্ডারি<br>বাড়ির নং : n0029<br>বয়স : 38 লিঙ্গ : মহিলা  | ZRS1258078<br>ফটো উপলব্ধ       |
| 388<br>নাম : ঠা ঠা ঠা ঠা ঠা<br>পিতার নাম: ঠা ঠা ঠা ঠা ঠা<br>বাড়ির নং : এন0012<br>বয়স : 29 লিঙ্গ : মহিলা        | AVV1571512<br>ফটো উপলব্ধ       | 389<br>নাম : আশিকা তামাং<br>পিতার নাম: ধন বাহাদুর তামাং<br>বাড়ির নং : এন0052<br>বয়স : 23 লিঙ্গ : মহিলা | ZRS2704575<br>ফটো উপলব্ধ       | 390<br>নাম : শান্তা তামাং<br>পিতার নাম: পূর্ণ কুমার তামাং<br>বাড়ির নং : n0029<br>বয়স : 39 লিঙ্গ : পুরুষ          | BQT3731635<br>ফটো উপলব্ধ       |



|   |                                |  |                          |  |                          |
|---|--------------------------------|--|--------------------------|--|--------------------------|
| 391<br>নাম : কল্পনা শর্মা ছেত্রী<br>পিতার নাম: ০০০ ০০০০০ ০০০০০<br>বাড়ির নং : এন0101<br>বয়স : 36 লিঙ্গ : মহিলা | LZS4875852<br>ফটো উপলব্ধ       | 392<br>নাম : ছেনাম লামা<br>পিতার নাম: হরকাবীর লামা<br>বাড়ির নং : n0008<br>বয়স : 29 লিঙ্গ : পুরুষ               | ZRS1257914<br>ফটো উপলব্ধ | 393<br>নাম : বুধা তামাং<br>পিতার নাম: দেশরাম তামাং<br>বাড়ির নং : n0121<br>বয়স : 31 লিঙ্গ : পুরুষ       | ZRS1392471<br>ফটো উপলব্ধ |
| 394<br>নাম : ফরপা তামাং<br>অন্যান্য: শবনম<br>বাড়ির নং : এন0201<br>বয়স : 34 লিঙ্গ : পুরুষ                      | ZRS2923282<br>ফটো উপলব্ধ       | 395<br>নাম : নিঙ্গমার দর্জে তামাং<br>পিতার নাম: নিমা দর্জে তামাং<br>বাড়ির নং : n0020<br>বয়স : 30 লিঙ্গ : পুরুষ | ZRS1942051<br>ফটো উপলব্ধ | 396<br>নাম : রঞ্জন তামাং<br>পিতার নাম: আইতে তামাং<br>বাড়ির নং : এন0125<br>বয়স : 32 লিঙ্গ : পুরুষ       | ZRS1576099<br>ফটো উপলব্ধ |
| 397<br>নাম : দীনছেন তামাং<br>পিতার নাম: রাজু তামাং<br>বাড়ির নং : এন0007<br>বয়স : 22 লিঙ্গ : পুরুষ             | ZRS2796662<br>ফটো উপলব্ধ       | 398<br>নাম : ফুর্বা তামাং<br>পিতার নাম: দাওয়া তামাং<br>বাড়ির নং : এন0256<br>বয়স : 30 লিঙ্গ : পুরুষ            | ZRS1751064<br>ফটো উপলব্ধ | 399<br>নাম : অশোক তামাং<br>পিতার নাম: সংবীর তামাং<br>বাড়ির নং : মিরজংলা বসটি<br>বয়স : 42 লিঙ্গ : পুরুষ | BQT2728921<br>ফটো উপলব্ধ |
| 400<br>নাম : লিলা মংগর<br>স্বামীর নাম: গোকর্ন মংগর<br>বাড়ির নং : n0007<br>বয়স : 55 লিঙ্গ : মহিলা              | BQT0116764<br>ফটো উপলব্ধ       | 401<br>নাম : রাজু তামাং<br>পিতার নাম: সংবীর তামাং<br>বাড়ির নং : n0007<br>বয়স : 84 লিঙ্গ : পুরুষ                | ZRS3031465<br>ফটো উপলব্ধ | 402<br>নাম : দিরাশ তামাং<br>পিতার নাম: পুরন সিং তামাং<br>বাড়ির নং : নং 001<br>বয়স : 46 লিঙ্গ : পুরুষ   | ZRS2423697<br>ফটো উপলব্ধ |
| 403<br>নাম : রশিকা তামাং<br>পিতার নাম: বিচার তামাং<br>বাড়ির নং : এন0256<br>বয়স : 25 লিঙ্গ : মহিলা             | TQG2135630<br>ফটো উপলব্ধ       | 404<br>নাম : নিশা তামাং<br>স্বামীর নাম: অশোক তামাং<br>বাড়ির নং : n0007<br>বয়স : 36 লিঙ্গ : মহিলা               | ZRS1515378<br>ফটো উপলব্ধ | 405<br>নাম : মঞ্জিতা তামাং<br>স্বামীর নাম: মনোজ তামাং<br>বাড়ির নং : n0266<br>বয়স : 33 লিঙ্গ : মহিলা    | ZRS1436914<br>ফটো উপলব্ধ |
| 406<br>নাম : দিল কুমারী তামাং<br>স্বামীর নাম: সনত কুমার তামাং<br>বাড়ির নং : n0265<br>বয়স : 50 লিঙ্গ : মহিলা   | WB/04/026/048738<br>ফটো উপলব্ধ | 407<br>নাম : সবীনা তামাং<br>পিতার নাম: দেশ বাহাদুর তামাং<br>বাড়ির নং : n0030<br>বয়স : 29 লিঙ্গ : মহিলা         | ZRS2091460<br>ফটো উপলব্ধ | 408<br>নাম : কাঞ্চন তামাং<br>পিতার নাম: রাজু তামাং<br>বাড়ির নং : n0007<br>বয়স : 30 লিঙ্গ : মহিলা       | ZRS2055671<br>ফটো উপলব্ধ |
| 409<br>নাম : ধন মায়ী থাপা<br>স্বামীর নাম: কেশব কুমার থাপা<br>বাড়ির নং : n0263<br>বয়স : 43 লিঙ্গ : মহিলা      | HJM0170357<br>ফটো উপলব্ধ       | 410<br>নাম : ডোমা তামাং<br>মায়ের নাম: পাসাং তামাং<br>বাড়ির নং : n0278<br>বয়স : 34 লিঙ্গ : মহিলা               | ZRS2251114<br>ফটো উপলব্ধ | 411<br>নাম : ধুব্বা তামাং<br>পিতার নাম: জাইসিং তামাং<br>বাড়ির নং : n0005<br>বয়স : 42 লিঙ্গ : পুরুষ     | BQT3117041<br>ফটো উপলব্ধ |
| 412<br>নাম : কবিতা তামাং<br>স্বামীর নাম: রাজু তামাং<br>বাড়ির নং : n0007<br>বয়স : 43 লিঙ্গ : মহিলা             | BQT3062080<br>ফটো উপলব্ধ       | 413<br>নাম : কিশোর মল্লিক<br>পিতার নাম: লোকনা মল্লিক<br>বাড়ির নং : 7<br>বয়স : 7 লিঙ্গ : পুরুষ                  | ZRS0029280<br>ফটো উপলব্ধ | 414<br>নাম : বিমলা তামাং<br>স্বামীর নাম: নিমা সিং তামাং<br>বাড়ির নং : n0208<br>বয়স : 48 লিঙ্গ : মহিলা  | ZRS1751213<br>ফটো উপলব্ধ |
| 415<br>নাম : রবিনা তামাং<br>পিতার নাম: দেশ বাহাদুর তামাং<br>বাড়ির নং : n0030<br>বয়স : 29 লিঙ্গ : মহিলা        | ZRS2091403<br>ফটো উপলব্ধ       | 416<br>নাম : রোশন থাপা<br>পিতার নাম: কেশব কুমার থাপা<br>বাড়ির নং : n0263<br>বয়স : 31 লিঙ্গ : পুরুষ             | ZRS2091452<br>ফটো উপলব্ধ | 417<br>নাম : দেবী তামাং<br>পিতার নাম: সনবীর তামাং<br>বাড়ির নং : n0007<br>বয়স : 43 লিঙ্গ : মহিলা        | BQT2727642<br>ফটো উপলব্ধ |
| 418<br>নাম : অজয় তামাং<br>পিতার নাম: দেশ বাহাদুর তামাং<br>বাড়ির নং : নং 030<br>বয়স : 26 লিঙ্গ : পুরুষ        | ZRS2424554<br>ফটো উপলব্ধ       | 419<br>নাম : সঞ্জয় তামাং<br>পিতার নাম: বীর বাহাদুর তামাং<br>বাড়ির নং : এন0023<br>বয়স : 22 লিঙ্গ : পুরুষ       | ZRS2858074<br>ফটো উপলব্ধ | 420<br>নাম : সলিমা তামাং<br>পিতার নাম: অজিত তামাং<br>বাড়ির নং : নং 009<br>বয়স : 26 লিঙ্গ : মহিলা       | ZRS2425247<br>ফটো উপলব্ধ |



|   |                                |  |                                |  |                                |
|---|--------------------------------|--|--------------------------------|--|--------------------------------|
| 421<br>নাম : ডেলমা তামাং<br>মায়ের নাম: পাসাং তামাং<br>বাড়ির নং : n0279<br>বয়স : 36 লিঙ্গ : মহিলা         | ZRS2251122<br>ফটো উপলব্ধ       | 422<br>নাম : পাসাং তামাং<br>স্বামীর নাম: কিপা তামাং<br>বাড়ির নং : n0263<br>বয়স : 63 লিঙ্গ : মহিলা          | AR/02/045/114580<br>ফটো উপলব্ধ | 423<br>নাম : কেশব কুমার থাপা<br>পিতার নাম: কমল থাপা<br>বাড়ির নং : n0263<br>বয়স : 58 লিঙ্গ : পুরুষ            | HJM0170340<br>ফটো উপলব্ধ       |
| 424<br>নাম : সবনম লামা<br>পিতার নাম: পেমা লামা<br>বাড়ির নং : n0231<br>বয়স : 31 লিঙ্গ : মহিলা              | ZRS1751445<br>ফটো উপলব্ধ       | 425<br>নাম : মিনা তামাং<br>স্বামীর নাম: দাওয়া তামাং<br>বাড়ির নং : এন0001<br>বয়স : 41 লিঙ্গ : মহিলা        | ZRS1257211<br>ফটো উপলব্ধ       | 426<br>নাম : আইতে তামাং<br>পিতার নাম: ফুর্বা তামাং<br>বাড়ির নং : n0151<br>বয়স : 52 লিঙ্গ : পুরুষ             | BQT0116772<br>ফটো উপলব্ধ       |
| 427<br>নাম : উমীলা প্রধান<br>স্বামীর নাম: বিনোদ প্রধান<br>বাড়ির নং : n0265<br>বয়স : 48 লিঙ্গ : মহিলা      | BQT3569589<br>ফটো উপলব্ধ       | 428<br>নাম : ফুলমায়া তামাং<br>স্বামীর নাম: নিমাদর্জয় তামাং<br>বাড়ির নং : n0020<br>বয়স : 62 লিঙ্গ : মহিলা | WB/04/026/048076<br>ফটো উপলব্ধ | 429<br>নাম : সোনু তামাং<br>পিতার নাম: পার্বতী তামাং<br>বাড়ির নং : নং 005<br>বয়স : 27 লিঙ্গ : মহিলা           | ZRS2425106<br>ফটো উপলব্ধ       |
| 430<br>নাম : পসং তামাং<br>পিতার নাম: হরমন তামাং<br>বাড়ির নং : n0034<br>বয়স : 66 লিঙ্গ : পুরুষ             | WB/04/026/048084<br>ফটো উপলব্ধ | 431<br>নাম : ওমা তামাং<br>পিতার নাম: দেশ বাহাদুর তামাং<br>বাড়ির নং : n0030<br>বয়স : 33 লিঙ্গ : মহিলা       | ZRS1576172<br>ফটো উপলব্ধ       | 432<br>নাম : উষা তামাং<br>পিতার নাম: নিমা দোর্জে তামাং<br>বাড়ির নং : n0020<br>বয়স : 37 লিঙ্গ : মহিলা         | ZRS1136316<br>ফটো উপলব্ধ       |
| 433<br>নাম : সৈলেশ তামাং<br>পিতার নাম: সরোজ তামাং<br>বাড়ির নং : নং 001<br>বয়স : 25 লিঙ্গ : পুরুষ          | ZRS2425320<br>ফটো উপলব্ধ       | 434<br>নাম : প্রেম সিং তামাং<br>পিতার নাম: মন বাহাদুর তামাং<br>বাড়ির নং : n0186<br>বয়স : 66 লিঙ্গ : পুরুষ  | ZRS1392299<br>ফটো উপলব্ধ       | 435<br>নাম : রতন তামাং<br>পিতার নাম: জয় সিং তামাং<br>বাড়ির নং : n0160<br>বয়স : 48 লিঙ্গ : পুরুষ             | ZRS0029322<br>ফটো উপলব্ধ       |
| 436<br>নাম : পবিত্র তামাং<br>স্বামীর নাম: আইতে তামাং<br>বাড়ির নং : n0151<br>বয়স : 51 লিঙ্গ : মহিলা        | BQT0116780<br>ফটো উপলব্ধ       | 437<br>নাম : অনিতা তামাং<br>স্বামীর নাম: জয় নারায়ন তামাং<br>বাড়ির নং : n0028<br>বয়স : 42 লিঙ্গ : মহিলা   | BQT3116092<br>ফটো উপলব্ধ       | 438<br>নাম : বীনামায়া তামাং<br>স্বামীর নাম: পসং তামাং<br>বাড়ির নং : n0028<br>বয়স : 64 লিঙ্গ : মহিলা         | WB/04/026/048085<br>ফটো উপলব্ধ |
| 439<br>নাম : শকিলা তামাং<br>পিতার নাম: সরোজ তামাং<br>বাড়ির নং : n0295<br>বয়স : 31 লিঙ্গ : মহিলা           | ZRS2210631<br>ফটো উপলব্ধ       | 440<br>নাম : প্রতিকছা তামাং<br>পিতার নাম: প্রেম সিং তামাং<br>বাড়ির নং : এন00186<br>বয়স : 30 লিঙ্গ : মহিলা  | ZRS2704732<br>ফটো উপলব্ধ       | 441<br>নাম : নিমা দোর্জে তামাং<br>পিতার নাম: সনত কুমার তামাং<br>বাড়ির নং : n0284<br>বয়স : 28 লিঙ্গ : পুরুষ   | ZRS2251171<br>ফটো উপলব্ধ       |
| 442<br>নাম : জ্যোত্স্না তামাং<br>পিতার নাম: কিপা তামাং<br>বাড়ির নং : n0263<br>বয়স : 41 লিঙ্গ : মহিলা      | GWL0162248<br>ফটো উপলব্ধ       | 443<br>নাম : সরোজ তামাং<br>পিতার নাম: সেতে তামাং<br>বাড়ির নং : n0291<br>বয়স : 53 লিঙ্গ : পুরুষ             | WB/04/026/045409<br>ফটো উপলব্ধ | 444<br>নাম : অঞ্জনা তামাং<br>স্বামীর নাম: দেশবাহাদুর তামাং<br>বাড়ির নং : n0030<br>বয়স : 52 লিঙ্গ : মহিলা     | ZRS2644698<br>ফটো উপলব্ধ       |
| 445<br>নাম : ফুরবা নরবু তামাং<br>পিতার নাম: সনৎ কুমার তামাং<br>বাড়ির নং : n0228<br>বয়স : 30 লিঙ্গ : পুরুষ | ZRS1751411<br>ফটো উপলব্ধ       | 446<br>নাম : সঞ্জিব তামাং<br>পিতার নাম: দিবস তামাং<br>বাড়ির নং : n0005<br>বয়স : 30 লিঙ্গ : পুরুষ           | ZRS1942135<br>ফটো উপলব্ধ       | 447<br>নাম : পার্বতী তামাং<br>স্বামীর নাম: দিবস তামাং<br>বাড়ির নং : n0005<br>বয়স : 48 লিঙ্গ : মহিলা          | BQT3569811<br>ফটো উপলব্ধ       |
| 448<br>নাম : দেশবাহাদুর তামাং<br>পিতার নাম: জর্মনসিং তামাং<br>বাড়ির নং : n0030<br>বয়স : 57 লিঙ্গ : পুরুষ  | WB/04/026/048091<br>ফটো উপলব্ধ | 449<br>নাম : সরিতা তামাং<br>স্বামীর নাম: সান্তা তামাং<br>বাড়ির নং : n0170<br>বয়স : 42 লিঙ্গ : মহিলা        | BQT2726479<br>ফটো উপলব্ধ       | 450<br>নাম : বিষ্ণুমায়া তামাং<br>স্বামীর নাম: প্রেম সিং তামাং<br>বাড়ির নং : n0186<br>বয়স : 57 লিঙ্গ : মহিলা | WB/04/026/048080<br>ফটো উপলব্ধ |

|   |                                |  |                                |   |                                |
|---|--------------------------------|--|--------------------------------|---|--------------------------------|
| 451<br>নাম : নন্দু তামাং<br>পিতার নাম: প্রেম সিংহ তামাং<br>বাড়ির নং : এন0389<br>বয়স : 43 লিঙ্গ : পুরুষ    | ZRS2993467<br>ফটো উপলব্ধ       | 452<br>নাম : রোশন তামাং<br>পিতার নাম: আইতে তামাং<br>বাড়ির নং : n0151<br>বয়স : 34 লিঙ্গ : পুরুষ         | ZRS1430776<br>ফটো উপলব্ধ       | 453<br>নাম : মনোজ তামাং<br>পিতার নাম: পাসাং তামাং<br>বাড়ির নং : n0034<br>বয়স : 36 লিঙ্গ : পুরুষ               | ZRS1079201<br>ফটো উপলব্ধ       |
| 454<br>নাম : ছেসাং তামাং<br>স্বামীর নাম: পেমা লামা<br>বাড়ির নং : n0298<br>বয়স : 29 লিঙ্গ : মহিলা          | ZRS2090959<br>ফটো উপলব্ধ       | 455<br>নাম : মনিশ থাপা<br>পিতার নাম: কেশব কুমার থাপা<br>বাড়ির নং : নং ২৬৩<br>বয়স : 29 লিঙ্গ : পুরুষ    | ZRS2427011<br>ফটো উপলব্ধ       | 456<br>নাম : রাজেন্দ্র থাপা<br>পিতার নাম: ভীম থাপা<br>বাড়ির নং : n0086<br>বয়স : 38 লিঙ্গ : পুরুষ              | BQT3731494<br>ফটো উপলব্ধ       |
| 457<br>নাম : ইয়ম বাহাদুর থাপা<br>পিতার নাম: বিজুলী থাপা<br>বাড়ির নং : n0230<br>বয়স : 30 লিঙ্গ : পুরুষ    | ZRS1751437<br>ফটো উপলব্ধ       | 458<br>নাম : কিরন থাপা<br>পিতার নাম: বুদ্ধিমান থাপা<br>বাড়ির নং : n0117<br>বয়স : 34 লিঙ্গ : মহিলা      | ZRS1258060<br>ফটো উপলব্ধ       | 459<br>নাম : বিজলী থাপা<br>পিতার নাম: জনতা থাপা<br>বাড়ির নং : n0117<br>বয়স : 61 লিঙ্গ : পুরুষ                 | WB/04/026/048339<br>ফটো উপলব্ধ |
| 460<br>নাম : চন্দ্র মায়া থাপা<br>পিতার নাম: বুদ্ধিমান থাপা<br>বাড়ির নং : n0088<br>বয়স : 33 লিঙ্গ : মহিলা | ZRS1713031<br>ফটো উপলব্ধ       | 461<br>নাম : ইন্দ্রিা থাপা<br>পিতার নাম: বিজিল থাপা<br>বাড়ির নং : n0117<br>বয়স : 34 লিঙ্গ : মহিলা      | ZRS1430826<br>ফটো উপলব্ধ       | 462<br>নাম : সঞ্জীতা তামাং থাপা<br>স্বামীর নাম: অরুণ থাপা<br>বাড়ির নং : n0251<br>বয়স : 44 লিঙ্গ : মহিলা       | BQT2728822<br>ফটো উপলব্ধ       |
| 463<br>নাম : রমেশ থাপা<br>পিতার নাম: কমল থাপা<br>বাড়ির নং : n0243<br>বয়স : 47 লিঙ্গ : পুরুষ               | ZRS1751569<br>ফটো উপলব্ধ       | 464<br>নাম : সাগর থাপা<br>পিতার নাম: বিষ্ণু বাহাদুর থাপা<br>বাড়ির নং : n0207<br>বয়স : 34 লিঙ্গ : পুরুষ | ZRS1751205<br>ফটো উপলব্ধ       | 465<br>নাম : অরুণ থাপা<br>পিতার নাম: সুকমন থাপা<br>বাড়ির নং : n0086<br>বয়স : 43 লিঙ্গ : পুরুষ                 | BQT3062098<br>ফটো উপলব্ধ       |
| 466<br>নাম : বুদ্ধিমান থাপা<br>পিতার নাম: সুকমান থাপা<br>বাড়ির নং : n0088<br>বয়স : 63 লিঙ্গ : পুরুষ       | BQT3116134<br>ফটো উপলব্ধ       | 467<br>নাম : নবীন থাপা<br>পিতার নাম: গোপাল থাপা<br>বাড়ির নং : n0111<br>বয়স : 46 লিঙ্গ : পুরুষ          | BQT2080943<br>ফটো উপলব্ধ       | 468<br>নাম : মনমায়া থাপা<br>স্বামীর নাম: কিরন থাপা<br>বাড়ির নং : n0111<br>বয়স : 45 লিঙ্গ : মহিলা             | BQT2078442<br>ফটো উপলব্ধ       |
| 469<br>নাম : কিরন থাপা<br>পিতার নাম: গোপাল থাপা<br>বাড়ির নং : n0111<br>বয়স : 50 লিঙ্গ : পুরুষ             | WB/04/026/048338<br>ফটো উপলব্ধ | 470<br>নাম : ফুলমায়া থাপা<br>স্বামীর নাম: গোপাল থাপা<br>বাড়ির নং : n0111<br>বয়স : 71 লিঙ্গ : মহিলা    | WB/04/026/048337<br>ফটো উপলব্ধ | 471<br>নাম : কুমারী গুরুং<br>পিতার নাম: গনেশ গুরুং<br>বাড়ির নং : n0088<br>বয়স : 43 লিঙ্গ : মহিলা              | BQT3116142<br>ফটো উপলব্ধ       |
| 472<br>নাম : রাধা থাপা<br>স্বামীর নাম: বুদ্ধিমান থাপা<br>বাড়ির নং : n0088<br>বয়স : 61 লিঙ্গ : মহিলা       | WB/04/026/048108<br>ফটো উপলব্ধ | 473<br>নাম : পুষ্পদেবী থাপা<br>পিতার নাম: বিজলী থাপা<br>বাড়ির নং : n0117<br>বয়স : 36 লিঙ্গ : মহিলা     | ZRS0029512<br>ফটো উপলব্ধ       | 474<br>নাম : লতা থাপা<br>স্বামীর নাম: অশোক কুমার থাপা<br>বাড়ির নং : n0042<br>বয়স : 58 লিঙ্গ : মহিলা           | BQT1748573<br>ফটো উপলব্ধ       |
| 475<br>নাম : অলকা থাপা<br>পিতার নাম: অশোক কুমার থাপা<br>বাড়ির নং : n0042<br>বয়স : 29 লিঙ্গ : মহিলা        | ZRS2379303<br>ফটো উপলব্ধ       | 476<br>নাম : লক্ষী থাপা<br>পিতার নাম: কেশব কুমার থাপা<br>বাড়ির নং : নং ২৬৩<br>বয়স : 27 লিঙ্গ : মহিলা   | ZRS2427060<br>ফটো উপলব্ধ       | 477<br>নাম : সাথী চিক বরাইক<br>স্বামীর নাম: বিযাজ্য চিকা বরাইক<br>বাড়ির নং : এন0085<br>বয়স : 43 লিঙ্গ : মহিলা | NTL1375757<br>ফটো উপলব্ধ       |
| 478<br>নাম : সরোজা শর্মা<br>পিতার নাম: মোহন প্রসাদ শর্মা<br>বাড়ির নং : এন2022<br>বয়স : 36 লিঙ্গ : মহিলা   | ZRS1200609<br>ফটো উপলব্ধ       | 479<br>নাম : বিধান থাপা<br>পিতার নাম: প্রেম থাপা<br>বাড়ির নং : n0085<br>বয়স : 37 লিঙ্গ : পুরুষ         | ZRS1004696<br>ফটো উপলব্ধ       | 480<br>নাম : ধন বাহাদুর থাপা<br>পিতার নাম: টেকবাহাদুর থাপা<br>বাড়ির নং : n0073<br>বয়স : 36 লিঙ্গ : পুরুষ      | BQT3800117<br>ফটো উপলব্ধ       |



|   |                  |   |                  |  |                  |
|---|------------------|---|------------------|--|------------------|
| 481<br>নাম : রঘু থাপা<br>পিতার নাম: শুকমান থাপা<br>বাড়ির নং : n0065<br>বয়স : 58 লিঙ্গ : পুরুষ                 | WB/04/026/048106 | 482<br>নাম : প্রেম থাপা<br>পিতার নাম: চম্পা থাপা<br>বাড়ির নং : n0085<br>বয়স : 60 লিঙ্গ : পুরুষ            | WB/04/026/048093 | 483<br>নাম : নন্দা কুমারী থাপা<br>স্বামীর নাম: টেকেশর কুমার থাপা<br>বাড়ির নং : n0042<br>বয়স : 41 লিঙ্গ : মহিলা | BQT3731478       |
| 484<br>নাম : অশোককুমার থাপা<br>পিতার নাম: প্রেমসিং থাপা<br>বাড়ির নং : n0042<br>বয়স : 60 লিঙ্গ : পুরুষ         | WB/04/026/048689 | 485<br>নাম : রজিনা থাপা<br>স্বামীর নাম: রঘু থাপা<br>বাড়ির নং : n0065<br>বয়স : 52 লিঙ্গ : মহিলা            | WB/04/026/048107 | 486<br>নাম : ভক্তমায়া থাপা<br>স্বামীর নাম: টেকবাহাদুর থাপা<br>বাড়ির নং : n0073<br>বয়স : 71 লিঙ্গ : মহিলা      | WB/04/026/048102 |
| 487<br>নাম : চন্দ্র বাহাদুর থাপা<br>পিতার নাম: চিক বাহাদুর থাপা<br>বাড়ির নং : n0073<br>বয়স : 53 লিঙ্গ : পুরুষ | BQT3569779       | 488<br>নাম : রাজেন থাপা<br>পিতার নাম: ভীম থাপা<br>বাড়ির নং : n0086<br>বয়স : 42 লিঙ্গ : পুরুষ              | BQT3731502       | 489<br>নাম : মানিক থাপা<br>পিতার নাম: কিরণ থাপা<br>বাড়ির নং : এন0001<br>বয়স : 23 লিঙ্গ : পুরুষ                 | ZRS2947851       |
| 490<br>নাম : কুমার থাপা<br>পিতার নাম: বুদ্ধিমান থাপা<br>বাড়ির নং : এন0088<br>বয়স : 24 লিঙ্গ : পুরুষ           | ZRS2874998       | 491<br>নাম : ভীম থাপা<br>পিতার নাম: সুকমন থাপা<br>বাড়ির নং : n0086<br>বয়স : 65 লিঙ্গ : পুরুষ              | WB/04/026/048098 | 492<br>নাম : মনোজ থাপা<br>পিতার নাম: রাজু থাপা<br>বাড়ির নং : n0065<br>বয়স : 37 লিঙ্গ : পুরুষ                   | ZRS1430982       |
| 493<br>নাম : চন্দ্রকলা থাপা<br>স্বামীর নাম: ভীম থাপা<br>বাড়ির নং : n0086<br>বয়স : 63 লিঙ্গ : মহিলা            | WB/04/026/048099 | 494<br>নাম : অবয় থাপা<br>পিতার নাম: অরুণ থাপা<br>বাড়ির নং : মিরজংলা বসতি<br>বয়স : 20 লিঙ্গ : পুরুষ       | ZRS2971414       | 495<br>নাম : বিভা থাপা<br>পিতার নাম: প্রেম থাপা<br>বাড়ির নং : n0085<br>বয়স : 35 লিঙ্গ : মহিলা                  | ZRS1004589       |
| 496<br>নাম : কুমার থাপা<br>পিতার নাম: বিষ্ণু বাহাদুর থাপা<br>বাড়ির নং : n0073<br>বয়স : 33 লিঙ্গ : পুরুষ       | ZRS1576420       | 497<br>নাম : নমিতা থাপা<br>স্বামীর নাম: প্রেমসিং থাপা<br>বাড়ির নং : n0042<br>বয়স : 61 লিঙ্গ : মহিলা       | WB/04/026/048687 | 498<br>নাম : অনীশ থাপা<br>স্বামীর নাম: নন্দা কুমারী থাপা<br>বাড়ির নং : এন0064<br>বয়স : 21 লিঙ্গ : পুরুষ        | ZRS2989143       |
| 499<br>নাম : ললিতমায়া থাপা<br>স্বামীর নাম: বিজলী থাপা<br>বাড়ির নং : n0117<br>বয়স : 64 লিঙ্গ : মহিলা          | ZRS2929792       | 500<br>নাম : সবিতা থাপা<br>স্বামীর নাম: বিষ্ণু বাহাদুর থাপা<br>বাড়ির নং : n0073<br>বয়স : 60 লিঙ্গ : মহিলা | ZRS2210680       | 501<br>নাম : সুমা থাপা<br>স্বামীর নাম: ধন বাহাদুর থাপা<br>বাড়ির নং : n0073<br>বয়স : 36 লিঙ্গ : মহিলা           | ZRS2091676       |
| 502<br>নাম : বিজয় চিক বরাইক<br>পিতার নাম: জংলু চিক বরাইক<br>বাড়ির নং : এন0085<br>বয়স : 45 লিঙ্গ : পুরুষ      | ZRS0035444       | 503<br>নাম : অঞ্জলি থাপা<br>পিতার নাম: কিরণ থাপা<br>বাড়ির নং : নং 111<br>বয়স : 26 লিঙ্গ : মহিলা           | ZRS2423994       | 504<br>নাম : চন্দা থাপা<br>পিতার নাম: কিরণ থাপা<br>বাড়ির নং : নং 11<br>বয়স : 27 লিঙ্গ : মহিলা                  | ZRS2423713       |
| 505<br>নাম : সোমীল দরজি<br>পিতার নাম: নর বাহাদুর দরজি<br>বাড়ির নং : এন0057<br>বয়স : 22 লিঙ্গ : পুরুষ          | ZRS2796753       | 506<br>নাম : কমল দরজি<br>পিতার নাম: হরকা বাহাদুর দরজি<br>বাড়ির নং : n0055<br>বয়স : 39 লিঙ্গ : পুরুষ       | BQT3475696       | 507<br>নাম : চন্দ্রময় লামা<br>স্বামীর নাম: বিকাশ লামা<br>বাড়ির নং : n0055<br>বয়স : 28 লিঙ্গ : মহিলা           | ZRS2091668       |
| 508<br>নাম : তারা দরজি<br>পিতার নাম: কমল দরজি<br>বাড়ির নং : এন0055<br>বয়স : 22 লিঙ্গ : মহিলা                  | ZRS2796670       | 509<br>নাম : সঞ্জীব দরজি<br>পিতার নাম: কুমার দরজি<br>বাড়ির নং : এন 0056<br>বয়স : 23 লিঙ্গ : পুরুষ         | ZRS2796704       | 510<br>নাম : সঞ্জীত দর্জি<br>পিতার নাম: দীপক দর্জি<br>বাড়ির নং : এন0008<br>বয়স : 21 লিঙ্গ : পুরুষ              | ZRS2937779       |

|   |                                |  |                                |  |                                |
|---|--------------------------------|--|--------------------------------|--|--------------------------------|
| 511<br>নাম : রোহিত দরজি<br>পিতার নাম: সন্তোষ দরজি<br>বাড়ির নং : এন0092<br>বয়স : 28 লিঙ্গ : পুরুষ          | ZRS2540748<br>ফটো উপলব্ধ       | 512<br>নাম : অজিত দরজি<br>পিতার নাম: দীপক দরজি<br>বাড়ির নং : এন0008<br>বয়স : 23 লিঙ্গ : পুরুষ                | ZRS2937803<br>ফটো উপলব্ধ       | 513<br>নাম : শ্রীতম দরজি<br>পিতার নাম: কিশোর দরজি<br>বাড়ির নং : এন0001<br>বয়স : 20 লিঙ্গ : পুরুষ             | ZRS2940187<br>ফটো উপলব্ধ       |
| 514<br>নাম : কুমার দরজি<br>পিতার নাম: ফুল বাহাদুর দরজি<br>বাড়ির নং : এন0056<br>বয়স : 39 লিঙ্গ : পুরুষ     | ZRS0008136<br>ফটো উপলব্ধ       | 515<br>নাম : মনকুমারী দরজি<br>স্বামীর নাম: তপন দরজি<br>বাড়ির নং : n0094<br>বয়স : 48 লিঙ্গ : মহিলা            | ZRS2871531<br>ফটো উপলব্ধ       | 516<br>নাম : সিয়া দরজি<br>পিতার নাম: সন্তোষ দরজি<br>বাড়ির নং : এন0092<br>বয়স : 22 লিঙ্গ : মহিলা             | ZRS2857811<br>ফটো উপলব্ধ       |
| 517<br>নাম : কেশিয়া দরজি<br>পিতার নাম: নরবাহাদুর দরজি<br>বাড়ির নং : n0094<br>বয়স : 53 লিঙ্গ : মহিলা      | WB/04/026/048346<br>ফটো উপলব্ধ | 518<br>নাম : গোমা দরজি<br>স্বামীর নাম: কিশোর দরজি<br>বাড়ির নং : 104<br>বয়স : 43 লিঙ্গ : মহিলা                | BQT3799947<br>ফটো উপলব্ধ       | 519<br>নাম : নরবাহাদুর দরজি<br>পিতার নাম: অম্বর বাহাদুর দরজি<br>বাড়ির নং : n0057<br>বয়স : 54 লিঙ্গ : পুরুষ   | BQT1749175<br>ফটো উপলব্ধ       |
| 520<br>নাম : মুনা মায়াদরজি<br>স্বামীর নাম: মন বাহাদুর দরজি<br>বাড়ির নং : n0056<br>বয়স : 49 লিঙ্গ : মহিলা | BQT1749225<br>ফটো উপলব্ধ       | 521<br>নাম : রাম বাহাদুর দরজি<br>পিতার নাম: হকী বাহাদুর দরজি<br>বাড়ির নং : n0055<br>বয়স : 34 লিঙ্গ : পুরুষ   | ZRS1392307<br>ফটো উপলব্ধ       | 522<br>নাম : কুলদীপ দরজি<br>পিতার নাম: ধুতে দরজি<br>বাড়ির নং : n0049<br>বয়স : 64 লিঙ্গ : পুরুষ               | WB/04/026/027335<br>ফটো উপলব্ধ |
| 523<br>নাম : প্রদীপ কুমার দরজি<br>পিতার নাম: রাজ কুমার দরজি<br>বাড়ির নং : n0003<br>বয়স : 43 লিঙ্গ : পুরুষ | ZRS1257906<br>ফটো উপলব্ধ       | 524<br>নাম : পূর্ণ মায়াদরজি<br>স্বামীর নাম: রাজ কুমার দরজি<br>বাড়ির নং : n0003<br>বয়স : 62 লিঙ্গ : মহিলা    | WB/04/026/048690<br>ফটো উপলব্ধ | 525<br>নাম : শচিন দরজি<br>পিতার নাম: রমেশ দরজি<br>বাড়ির নং : n0002<br>বয়স : 29 লিঙ্গ : পুরুষ                 | ZRS2091494<br>ফটো উপলব্ধ       |
| 526<br>নাম : শান্তি দরজি<br>মায়ের নাম: মঞ্জু দরজি<br>বাড়ির নং : নং 056<br>বয়স : 25 লিঙ্গ : মহিলা         | ZRS2424331<br>ফটো উপলব্ধ       | 527<br>নাম : নিখিতা দরজি<br>পিতার নাম: কিশোর দরজি<br>বাড়ির নং : এন0104<br>বয়স : 23 লিঙ্গ : মহিলা             | ZRS2855757<br>ফটো উপলব্ধ       | 528<br>নাম : হর্কবীর দরজি<br>পিতার নাম: অম্বর বাহাদুর দরজি<br>বাড়ির নং : n0055<br>বয়স : 66 লিঙ্গ : পুরুষ     | ZRS2091593<br>ফটো উপলব্ধ       |
| 529<br>নাম : জীবন দরজি<br>পিতার নাম: তপন দরজি<br>বাড়ির নং : n0094<br>বয়স : 34 লিঙ্গ : পুরুষ               | ZRS1257997<br>ফটো উপলব্ধ       | 530<br>নাম : উমিত্রা দরজি<br>স্বামীর নাম: সন্তোষ দরজি<br>বাড়ির নং : n0092<br>বয়স : 50 লিঙ্গ : মহিলা          | BQT1749217<br>ফটো উপলব্ধ       | 531<br>নাম : রাজ কুমার দরজি<br>পিতার নাম: টিকারাম দরজি<br>বাড়ির নং : n0003<br>বয়স : 64 লিঙ্গ : পুরুষ         | WB/04/026/048120<br>ফটো উপলব্ধ |
| 532<br>নাম : রেখা দরজি<br>স্বামীর নাম: রমেশ দরজি<br>বাড়ির নং : n0002<br>বয়স : 48 লিঙ্গ : মহিলা            | BQT2727816<br>ফটো উপলব্ধ       | 533<br>নাম : সন্তোষ দরজি<br>পিতার নাম: টিকারাম দরজি<br>বাড়ির নং : n0092<br>বয়স : 51 লিঙ্গ : পুরুষ            | WB/04/026/048742<br>ফটো উপলব্ধ | 534<br>নাম : শ্যাম কুমার দরজি<br>পিতার নাম: নর বাহাদুর দরজি<br>বাড়ির নং : n0057<br>বয়স : 49 লিঙ্গ : পুরুষ    | ZRS2055523<br>ফটো উপলব্ধ       |
| 535<br>নাম : পেমা দরজি<br>স্বামীর নাম: রাম বাহাদুর দরজি<br>বাড়ির নং : n0055<br>বয়স : 31 লিঙ্গ : মহিলা     | ZRS1576149<br>ফটো উপলব্ধ       | 536<br>নাম : হর্কবাহাদুর দরজি<br>পিতার নাম: অম্বরবাহাদুর দরজি<br>বাড়ির নং : n0055<br>বয়স : 69 লিঙ্গ : পুরুষ  | WB/04/026/048130<br>ফটো উপলব্ধ | 537<br>নাম : মঞ্জু দরজি<br>পিতার নাম: কুলদীপ দরজি<br>বাড়ির নং : n0049<br>বয়স : 37 লিঙ্গ : মহিলা              | ZRS1079219<br>ফটো উপলব্ধ       |
| 538<br>নাম : অনিকেত দরজি<br>পিতার নাম: কিশোর দরজি<br>বাড়ির নং : এন0104<br>বয়স : 22 লিঙ্গ : পুরুষ          | ZRS2855732<br>ফটো উপলব্ধ       | 539<br>নাম : শ্যাম বাহাদুর দরজি<br>পিতার নাম: হকী বাহাদুর দরজি<br>বাড়ির নং : n0055<br>বয়স : 39 লিঙ্গ : পুরুষ | BQT3475928<br>ফটো উপলব্ধ       | 540<br>নাম : বীর্থা বাহাদুর দরজি<br>পিতার নাম: নর বাহাদুর দরজি<br>বাড়ির নং : N0057<br>বয়স : 27 লিঙ্গ : পুরুষ | ZRS2624757<br>ফটো উপলব্ধ       |



|  |                                |  |                          |  |                                |
|--|--------------------------------|--|--------------------------|--|--------------------------------|
| 541<br>নাম : কিশোর দর্জি<br>পিতার নাম: ভীম বাহাদুর দর্জি<br>বাড়ির নং : n0092<br>বয়স : 42 লিঙ্গ : পুরুষ           | BQT2727824<br>ফটো উপলব্ধ       | 542<br>নাম : চন্দ্রকলা দরজি<br>স্বামীর নাম: নর বাহাদুর দর্জি<br>বাড়ির নং : n0058<br>বয়স : 46 লিঙ্গ : মহিলা | BQT1749167<br>ফটো উপলব্ধ | 543<br>নাম : নরবাহাদুর দর্জি<br>পিতার নাম: দিলবাহাদুর দর্জি<br>বাড়ির নং : n0057<br>বয়স : 79 লিঙ্গ : পুরুষ  | WB/04/026/048341<br>ফটো উপলব্ধ |
| 544<br>নাম : মঞ্জু দর্জি<br>স্বামীর নাম: কুমার দর্জি<br>বাড়ির নং : n0056<br>বয়স : 51 লিঙ্গ : মহিলা               | WB/04/026/048129<br>ফটো উপলব্ধ | 545<br>নাম : কেশরী দর্জী<br>পিতার নাম: ভীম বাহাদুর দর্জী<br>বাড়ির নং : n0055<br>বয়স : 40 লিঙ্গ : মহিলা     | ZRS1941988<br>ফটো উপলব্ধ | 546<br>নাম : মনবাহাদুর দর্জি<br>পিতার নাম: হর্কবাহাদুর দর্জি<br>বাড়ির নং : n0055<br>বয়স : 49 লিঙ্গ : পুরুষ | WB/04/026/048123<br>ফটো উপলব্ধ |
| 547<br>নাম : সঙ্গীতা দর্জী<br>স্বামীর নাম: প্রদীপ কুমার দর্জী<br>বাড়ির নং : n0003<br>বয়স : 32 লিঙ্গ : মহিলা      | ZRS1576354<br>ফটো উপলব্ধ       | 548<br>নাম : দেউ কুমার ধামাই<br>পিতার নাম: নরবাহাদুর ধামাই<br>বাড়ির নং : n0094<br>বয়স : 42 লিঙ্গ : পুরুষ   | BQT2727832<br>ফটো উপলব্ধ | 549<br>নাম : রাজা দর্জী<br>পিতার নাম: দিলীপ দর্জী<br>বাড়ির নং : n0091<br>বয়স : 30 লিঙ্গ : পুরুষ            | ZRS2055630<br>ফটো উপলব্ধ       |
| 550<br>নাম : আদিতী থাপা<br>পিতার নাম: সুরেশ কুমার থাপা<br>বাড়ির নং : নং 094<br>বয়স : 25 লিঙ্গ : মহিলা            | ZRS2424406<br>ফটো উপলব্ধ       | 551<br>নাম : সুরেশ কুমার থাপা<br>পিতার নাম: নওরাজ কুমার থাপা<br>বাড়ির নং : n0094<br>বয়স : 47 লিঙ্গ : পুরুষ | ZRS2356996<br>ফটো উপলব্ধ | 552<br>নাম : সমীর দর্জি<br>পিতার নাম: উপেন দর্জি<br>বাড়ির নং : n0091<br>বয়স : 37 লিঙ্গ : পুরুষ             | ZRS0029827<br>ফটো উপলব্ধ       |
| 553<br>নাম : রুবিনা বরদেওয়া (দমাই)<br>স্বামীর নাম: দেব কুমার দমাই<br>বাড়ির নং : n0094<br>বয়স : 41 লিঙ্গ : মহিলা | ZRS1136399<br>ফটো উপলব্ধ       | 554<br>নাম : নির্মল দর্জি<br>পিতার নাম: হর্ক বাহাদুর দর্জি<br>বাড়ির নং : n0055<br>বয়স : 39 লিঙ্গ : পুরুষ   | BQT3117017<br>ফটো উপলব্ধ | 555<br>নাম : দীপক দর্জি<br>পিতার নাম: হর্ক বাহাদুর দর্জি<br>বাড়ির নং : n0055<br>বয়স : 46 লিঙ্গ : পুরুষ     | ZRS1392273<br>ফটো উপলব্ধ       |
| 556<br>নাম : সনম দর্জি<br>পিতার নাম: কুলদীপ দর্জি<br>বাড়ির নং : n0049<br>বয়স : 35 লিঙ্গ : পুরুষ                  | ZRS1257989<br>ফটো উপলব্ধ       | 557<br>নাম : কৃষ্ণমায়া দর্জী<br>পিতার নাম: নরেশ দর্জী<br>বাড়ির নং : n0109<br>বয়স : 33 লিঙ্গ : মহিলা       | ZRS1576503<br>ফটো উপলব্ধ | 558<br>নাম : নিশা দর্জী<br>পিতার নাম: দিলীপ দর্জী<br>বাড়ির নং : n0091<br>বয়স : 32 লিঙ্গ : মহিলা            | ZRS1942119<br>ফটো উপলব্ধ       |
| 559<br>নাম : গরীমায়্যা দর্জি<br>স্বামীর নাম: ভীমবাহাদুর দর্জি<br>বাড়ির নং : n0091<br>বয়স : 81 লিঙ্গ : মহিলা     | WB/04/026/048125<br>ফটো উপলব্ধ | 560<br>নাম : চন্দ্র বাহাদুর দর্জী<br>পিতার নাম: নরেশ দর্জী<br>বাড়ির নং : n0109<br>বয়স : 31 লিঙ্গ : পুরুষ   | ZRS1576511<br>ফটো উপলব্ধ | 561<br>নাম : আকতি দর্জি<br>পিতার নাম: নরেশ দর্জি<br>বাড়ির নং : n0109<br>বয়স : 37 লিঙ্গ : মহিলা             | ZRS1004563<br>ফটো উপলব্ধ       |
| 562<br>নাম : লচ্ছী দামাই<br>স্বামীর নাম: নর বাহাদুর দামাই<br>বাড়ির নং : n0094<br>বয়স : 71 লিঙ্গ : মহিলা          | WB/04/026/048342<br>ফটো উপলব্ধ | 563<br>নাম : কম্পনা দর্জি<br>পিতার নাম: হর্ক বাহাদুর দর্জি<br>বাড়ির নং : n0055<br>বয়স : 28 লিঙ্গ : মহিলা   | ZRS2704690<br>ফটো উপলব্ধ | 564<br>নাম : পমিতা দর্জি<br>স্বামীর নাম: নরেশ দর্জি<br>বাড়ির নং : n0109<br>বয়স : 55 লিঙ্গ : মহিলা          | BQT1748946<br>ফটো উপলব্ধ       |
| 565<br>নাম : রোহিত দর্জী<br>পিতার নাম: তপন দর্জী<br>বাড়ির নং : n0094<br>বয়স : 30 লিঙ্গ : পুরুষ                   | ZRS2055622<br>ফটো উপলব্ধ       | 566<br>নাম : অমিত দরজি<br>পিতার নাম: তপন দরজি<br>বাড়ির নং : 345<br>বয়স : 25 লিঙ্গ : পুরুষ                  | ZRS3006780<br>ফটো উপলব্ধ | 567<br>নাম : শীতল দরজি<br>পিতার নাম: তপন দরজি<br>বাড়ির নং : 243<br>বয়স : 21 লিঙ্গ : মহিলা                  | ZRS3004041<br>ফটো উপলব্ধ       |
| 568<br>নাম : পর্মটি দরজি<br>পিতার নাম: মন বাহাদুর দরজি<br>বাড়ির নং : নং 055<br>বয়স : 25 লিঙ্গ : পুরুষ            | ZRS2426831<br>ফটো উপলব্ধ       | 569<br>নাম : রমলা দরজি<br>পিতার নাম: হর্কবীর দরজি<br>বাড়ির নং : এন0055<br>বয়স : 26 লিঙ্গ : মহিলা           | ZRS2919355<br>ফটো উপলব্ধ | 570<br>নাম : ঐসুরয়া দরজি<br>পিতার নাম: নর বাহাদুর দরজি<br>বাড়ির নং : N0057<br>বয়স : 24 লিঙ্গ : পুরুষ      | ZRS2624716<br>ফটো উপলব্ধ       |



|   |                                |  |                                |   |                                |
|---|--------------------------------|--|--------------------------------|---|--------------------------------|
| 571<br>নাম : অনীশা দরজি<br>পিতার নাম: দিলীপ দরজি<br>বাড়ির নং : নং 001<br>বয়স : 28 লিঙ্গ : মহিলা                 | ZRS2425635<br>ফটো উপলব্ধ       | 572<br>নাম : মেনকা দরজি<br>পিতার নাম: শ্যাম বাহাদুর দরজি<br>বাড়ির নং : n0055<br>বয়স : 40 লিঙ্গ : মহিলা     | BQT3731544<br>ফটো উপলব্ধ       | 573<br>নাম : প্রদীপ দরজি<br>পিতার নাম: হর্কআবির দরজি<br>বাড়ির নং : এন0055<br>বয়স : 21 লিঙ্গ : পুরুষ         | ZRS2971869<br>ফটো উপলব্ধ       |
| 574<br>নাম : রঞ্জনা দরজি<br>পিতার নাম: কমল দরজি<br>বাড়ির নং : এন0৩55<br>বয়স : 20 লিঙ্গ : মহিলা                  | ZRS3003597<br>ফটো উপলব্ধ       | 575<br>নাম : নিজল দরজি<br>পিতার নাম: নির্মল দরজি<br>বাড়ির নং : এন0001<br>বয়স : 20 লিঙ্গ : পুরুষ            | ZRS3003613<br>ফটো উপলব্ধ       | 576<br>নাম : রমেশ দরজি<br>পিতার নাম: টিকারাম দরজি<br>বাড়ির নং : n0002<br>বয়স : 50 লিঙ্গ : পুরুষ             | WB/04/026/048118<br>ফটো উপলব্ধ |
| 577<br>নাম : ফুল মায়ী দরজি<br>স্বামীর নাম: টিকারাম দরজি<br>বাড়ির নং : n0002<br>বয়স : 87 লিঙ্গ : মহিলা          | WB/04/026/048117<br>ফটো উপলব্ধ | 578<br>নাম : ০০০০০ ০০০০<br>পিতার নাম: ০০০০ ০০০০<br>বাড়ির নং : এন0055<br>বয়স : 33 লিঙ্গ : পুরুষ             | AVV1086438<br>ফটো উপলব্ধ       | 579<br>নাম : জীবন দরজী<br>পিতার নাম: মনিলাল দরজী<br>বাড়ির নং : n0202<br>বয়স : 32 লিঙ্গ : পুরুষ              | ZRS1751155<br>ফটো উপলব্ধ       |
| 580<br>নাম : ববিতা দরজী<br>স্বামীর নাম: দিপক দরজী<br>বাড়ির নং : n0201<br>বয়স : 37 লিঙ্গ : মহিলা                 | ZRS1751148<br>ফটো উপলব্ধ       | 581<br>নাম : মনিকা দরজী<br>স্বামীর নাম: শ্যাম দরজী<br>বাড়ির নং : n0190<br>বয়স : 38 লিঙ্গ : মহিলা           | ZRS1576289<br>ফটো উপলব্ধ       | 582<br>নাম : অঞ্জু দরজী<br>পিতার নাম: কুলদীপ দরজী<br>বাড়ির নং : 243<br>বয়স : 37 লিঙ্গ : মহিলা               | ZRS0029868<br>ফটো উপলব্ধ       |
| 583<br>নাম : সুজিত প্রধান<br>পিতার নাম: মিলন প্রধান<br>বাড়ির নং : এন0005<br>বয়স : 30 লিঙ্গ : পুরুষ              | ZRS1751247<br>ফটো উপলব্ধ       | 584<br>নাম : রামরী মায়ী দরজী<br>স্বামীর নাম: দিলীপ দরজী<br>বাড়ির নং : n0211<br>বয়স : 55 লিঙ্গ : মহিলা     | ZRS2210698<br>ফটো উপলব্ধ       | 585<br>নাম : আশীষ দারজি<br>পিতার নাম: দীপক দারজি<br>বাড়ির নং : নং 055<br>বয়স : 25 লিঙ্গ : পুরুষ             | ZRS2425833<br>ফটো উপলব্ধ       |
| 586<br>নাম : রুদ্র কুমার ধাংগাল<br>পিতার নাম: দিলীপ ধাংগাল<br>বাড়ির নং : এন0001<br>বয়স : 52 লিঙ্গ : পুরুষ       | KBK0242933<br>ফটো উপলব্ধ       | 587<br>নাম : সীতা ধাংগাল<br>স্বামীর নাম: রুদ্র কুমার ধাংগাল<br>বাড়ির নং : এন0001<br>বয়স : 41 লিঙ্গ : মহিলা | ZRS2424760<br>ফটো উপলব্ধ       | 588<br>নাম : শিব প্রসাদ ধাকল<br>পিতার নাম: লছমী প্রসাদ ধাকল<br>বাড়ির নং : n0146<br>বয়স : 50 লিঙ্গ : পুরুষ   | WB/04/026/048706<br>ফটো উপলব্ধ |
| 589<br>নাম : মনকলা ধকল<br>স্বামীর নাম: শিবা প্রসাদ ধাকল<br>বাড়ির নং : n0146<br>বয়স : 39 লিঙ্গ : মহিলা           | BQT3731619<br>ফটো উপলব্ধ       | 590<br>নাম : রামপ্রসাদ ধাকল<br>পিতার নাম: লছমীপ্রসাদ ধাকল<br>বাড়ির নং : n0146<br>বয়স : 52 লিঙ্গ : পুরুষ    | WB/04/026/048333<br>ফটো উপলব্ধ | 591<br>নাম : টিকাদেবী ধাকল<br>স্বামীর নাম: লছমীপ্রসাদ ধাকল<br>বাড়ির নং : n0146<br>বয়স : 67 লিঙ্গ : মহিলা    | WB/04/026/048332<br>ফটো উপলব্ধ |
| 592<br>নাম : অনিতা শর্মা (ধাকাল)<br>স্বামীর নাম: রাম প্রসাদ ধাকাল<br>বাড়ির নং : n0146<br>বয়স : 43 লিঙ্গ : মহিলা | ZRS1251461<br>ফটো উপলব্ধ       | 593<br>নাম : লক্ষ্মীপ্রসাদ ধাকল<br>পিতার নাম: সোমপ্রসাদ ধাকল<br>বাড়ির নং : n0146<br>বয়স : 78 লিঙ্গ : পুরুষ | WB/04/026/048331<br>ফটো উপলব্ধ | 594<br>নাম : রাধিকা প্রধান<br>স্বামীর নাম: হরিনারায়ন প্রধান<br>বাড়ির নং : n0021<br>বয়স : 56 লিঙ্গ : মহিলা  | WB/04/026/048139<br>ফটো উপলব্ধ |
| 595<br>নাম : সরন প্রধান<br>পিতার নাম: শ্যাম বাহাদুর প্রধান<br>বাড়ির নং : n0143<br>বয়স : 53 লিঙ্গ : পুরুষ        | BQT3476009<br>ফটো উপলব্ধ       | 596<br>নাম : সংগীতা প্রধান<br>স্বামীর নাম: বাবলু প্রধান<br>বাড়ির নং : n0108<br>বয়স : 51 লিঙ্গ : মহিলা      | BQT1890599<br>ফটো উপলব্ধ       | 597<br>নাম : নেহা প্রধান<br>পিতার নাম: মনী কুমার প্রধান<br>বাড়ির নং : n0118<br>বয়স : 31 লিঙ্গ : মহিলা       | ZRS1576198<br>ফটো উপলব্ধ       |
| 598<br>নাম : নিকেশ প্রধান<br>পিতার নাম: বাবলু প্রধান<br>বাড়ির নং : n0108<br>বয়স : 27 লিঙ্গ : পুরুষ              | ZRS2258127<br>ফটো উপলব্ধ       | 599<br>নাম : হরিমায়ী প্রধান<br>স্বামীর নাম: মিলন প্রধান<br>বাড়ির নং : n0102<br>বয়স : 48 লিঙ্গ : মহিলা     | BQT0001008<br>ফটো উপলব্ধ       | 600<br>নাম : হরিনারায়ন প্রধান<br>পিতার নাম: ধননারায়ন প্রধান<br>বাড়ির নং : n0021<br>বয়স : 59 লিঙ্গ : পুরুষ | WB/04/026/048138<br>ফটো উপলব্ধ |



|  |                                |   |                                |   |                                |
|--|--------------------------------|---|--------------------------------|---|--------------------------------|
| 601<br>নাম : অনিতা ছেত্রী<br>স্বামীর নাম: গোকুল ছেত্রী<br>বাড়ির নং : n0108<br>বয়স : 46 লিঙ্গ : মহিলা           | BQT2727568<br>ফটো উপলব্ধ       | 602<br>নাম : মনিকুমার প্রধান<br>পিতার নাম: বলবাহাঃ প্রধান<br>বাড়ির নং : n0106<br>বয়স : 53 লিঙ্গ : পুরুষ           | WB/04/026/048384<br>ফটো উপলব্ধ | 603<br>নাম : নর বাহাদুর ছেত্রী<br>মায়ের নাম: মনমায়া ছেত্রী<br>বাড়ির নং : n0106<br>বয়স : 36 লিঙ্গ : পুরুষ      | ZRS1257708<br>ফটো উপলব্ধ       |
| 604<br>নাম : কুমারী প্রধান<br>স্বামীর নাম: কৃষ্ণবাহু প্রধান<br>বাড়ির নং : n0102<br>বয়স : 71 লিঙ্গ : মহিলা      | WB/04/026/048376<br>ফটো উপলব্ধ | 605<br>নাম : জন কুমার প্রধান<br>পিতার নাম: দল বাহাদুর প্রধান<br>বাড়ির নং : n0185<br>বয়স : 38 লিঙ্গ : পুরুষ        | ZRS1392265<br>ফটো উপলব্ধ       | 606<br>নাম : মঞ্জু ছেত্রী<br>স্বামীর নাম: মনবাহাদুর ছেত্রী<br>বাড়ির নং : n0108<br>বয়স : 45 লিঙ্গ : মহিলা        | BQT1888635<br>ফটো উপলব্ধ       |
| 607<br>নাম : পৃথিনারায়ন প্রধান<br>পিতার নাম: মাইলা প্রধান<br>বাড়ির নং : n0156<br>বয়স : 60 লিঙ্গ : পুরুষ       | ZRS0030270<br>ফটো উপলব্ধ       | 608<br>নাম : সুমারী প্রধান<br>স্বামীর নাম: সরন প্রধান<br>বাড়ির নং : n0144<br>বয়স : 50 লিঙ্গ : মহিলা               | BQT3476017<br>ফটো উপলব্ধ       | 609<br>নাম : ডিম বাহাদুর প্রধান<br>পিতার নাম: পৃথি নারায়ন প্রধান<br>বাড়ির নং : n0156<br>বয়স : 38 লিঙ্গ : পুরুষ | ZRS1079375<br>ফটো উপলব্ধ       |
| 610<br>নাম : সরিতা প্রধান<br>স্বামীর নাম: প্রেমনারায়ন প্রধান<br>বাড়ির নং : n0021<br>বয়স : 54 লিঙ্গ : মহিলা    | WB/04/026/048137<br>ফটো উপলব্ধ | 611<br>নাম : বিজয় প্রধান<br>পিতার নাম: পৃথি নারায়ন প্রধান<br>বাড়ির নং : n0233<br>বয়স : 38 লিঙ্গ : পুরুষ         | ZRS1751460<br>ফটো উপলব্ধ       | 612<br>নাম : বিনোদ প্রধান<br>পিতার নাম: কৃষ্ণ বাহাদুর প্রধান<br>বাড়ির নং : N0102<br>বয়স : 52 লিঙ্গ : পুরুষ      | ZRS2623593<br>ফটো উপলব্ধ       |
| 613<br>নাম : সীতামায়া প্রধান<br>স্বামীর নাম: পৃথিনারায়ন প্রধান<br>বাড়ির নং : n0159<br>বয়স : 62 লিঙ্গ : মহিলা | BQT3800075<br>ফটো উপলব্ধ       | 614<br>নাম : দিলীপ প্রধান<br>পিতার নাম: বল বাহাদুর প্রধান<br>বাড়ির নং : এন001<br>বয়স : 49 লিঙ্গ : পুরুষ           | BQT1749092<br>ফটো উপলব্ধ       | 615<br>নাম : বিবেক দরজি<br>পিতার নাম: রমেশ দরজি<br>বাড়ির নং : এন0070<br>বয়স : 21 লিঙ্গ : পুরুষ                  | ZRS2921278<br>ফটো উপলব্ধ       |
| 616<br>নাম : সরোজ প্রধান<br>পিতার নাম: য়রাজ প্রধান<br>বাড়ির নং : নং 070<br>বয়স : 22 লিঙ্গ : পুরুষ             | ZRS2425692<br>ফটো উপলব্ধ       | 617<br>নাম : গোপাল ছেত্রী<br>মায়ের নাম: মনমায়া ছেত্রী<br>বাড়ির নং : n0106<br>বয়স : 37 লিঙ্গ : পুরুষ             | ZRS1257716<br>ফটো উপলব্ধ       | 618<br>নাম : চন্দ্রা প্রধান<br>স্বামীর নাম: প্রমোদ প্রধান<br>বাড়ির নং : n0102<br>বয়স : 39 লিঙ্গ : মহিলা         | BQT3569761<br>ফটো উপলব্ধ       |
| 619<br>নাম : মোতি প্রধান<br>স্বামীর নাম: বলবাহাদুর প্রধান<br>বাড়ির নং : n0106<br>বয়স : 74 লিঙ্গ : মহিলা        | WB/04/026/048383<br>ফটো উপলব্ধ | 620<br>নাম : প্রমোদ প্রধান<br>পিতার নাম: কৃষ্ণবাহু প্রধান<br>বাড়ির নং : n0102<br>বয়স : 51 লিঙ্গ : পুরুষ           | WB/04/026/048379<br>ফটো উপলব্ধ | 621<br>নাম : সুরজ প্রধান<br>পিতার নাম: মিলন প্রধান<br>বাড়ির নং : n0102<br>বয়স : 34 লিঙ্গ : পুরুষ                | ZRS1257963<br>ফটো উপলব্ধ       |
| 622<br>নাম : চন্দ্র বাহাদুর মগর<br>পিতার নাম: বাহাদুর মগর<br>বাড়ির নং : n0106<br>বয়স : 38 লিঙ্গ : পুরুষ        | ZRS1258011<br>ফটো উপলব্ধ       | 623<br>নাম : উষা প্রধান<br>পিতার নাম: মনি কুমার প্রধান<br>বাড়ির নং : n0118<br>বয়স : 34 লিঙ্গ : মহিলা              | ZRS1257831<br>ফটো উপলব্ধ       | 624<br>নাম : মনীকুমার প্রধান<br>পিতার নাম: চন্দ্রবাহাদুর প্রধান<br>বাড়ির নং : n0118<br>বয়স : 57 লিঙ্গ : পুরুষ   | WB/04/026/048367<br>ফটো উপলব্ধ |
| 625<br>নাম : হেম বাহাদুর প্রধান<br>মায়ের নাম: মতি প্রধান<br>বাড়ির নং : n0106<br>বয়স : 45 লিঙ্গ : পুরুষ        | ZRS0029991<br>ফটো উপলব্ধ       | 626<br>নাম : রাজেশ কুমার প্রধান<br>পিতার নাম: চন্দ্র বাহাদুর প্রধান<br>বাড়ির নং : n0118<br>বয়স : 46 লিঙ্গ : পুরুষ | ZRS2055754<br>ফটো উপলব্ধ       | 627<br>নাম : মনমায়া ছেত্রী<br>স্বামীর নাম: ওমবাহাদুর ছেত্রী<br>বাড়ির নং : n0106<br>বয়স : 61 লিঙ্গ : মহিলা      | WB/04/026/048294<br>ফটো উপলব্ধ |
| 628<br>নাম : রোহিত মঙ্গর<br>পিতার নাম: চন্দ্র বাহাদুর মঙ্গর<br>বাড়ির নং : এন0106<br>বয়স : 23 লিঙ্গ : পুরুষ     | ZRS2704542<br>ফটো উপলব্ধ       | 629<br>নাম : বাবলু প্রধান<br>পিতার নাম: চন্দ্র বাহাদুর প্রধান<br>বাড়ির নং : এন0108<br>বয়স : 49 লিঙ্গ : পুরুষ      | BQT1890581<br>ফটো উপলব্ধ       | 630<br>নাম : ইসমীতা ঠাকুরী<br>পিতার নাম: মনবাহাদুর ঠাকুরী<br>বাড়ির নং : এন0001<br>বয়স : 21 লিঙ্গ : মহিলা        | ZRS2901817<br>ফটো উপলব্ধ       |

|   |                                |  |                                |   |                                |
|---|--------------------------------|--|--------------------------------|---|--------------------------------|
| 631<br>নাম : সত্যম প্রধান<br>পিতার নাম: হরকা বাহাদুর প্রধান<br>বাড়ির নং : এন87<br>বয়স : 24 লিঙ্গ : পুরুষ    | ZRS2704609<br>ফটো উপলব্ধ       | 632<br>নাম : কুশল শর্মা<br>পিতার নাম: রুপেশ শর্মা<br>বাড়ির নং : এন0001<br>বয়স : 26 লিঙ্গ : পুরুষ           | ZRS2918936<br>ফটো উপলব্ধ       | 633<br>নাম : বিট্টু কুমার প্রধান<br>পিতার নাম: আইতে প্রধান<br>বাড়ির নং : n0271<br>বয়স : 43 লিঙ্গ : পুরুষ        | ZRS0033175<br>ফটো উপলব্ধ       |
| 634<br>নাম : রেবতী প্রধান<br>স্বামীর নাম: বিট্টু কুমার প্রধান<br>বাড়ির নং : n0272<br>বয়স : 44 লিঙ্গ : মহিলা | ZRS1136548<br>ফটো উপলব্ধ       | 635<br>নাম : আনমোল প্রধান<br>পিতার নাম: ইন্দ্ররাজ প্রধান<br>বাড়ির নং : এন0101<br>বয়স : 23 লিঙ্গ : পুরুষ    | ZRS2704500<br>ফটো উপলব্ধ       | 636<br>নাম : হেমা প্রধান<br>পিতার নাম: জ্ঞান বাহাদুর প্রধান<br>বাড়ির নং : এন0101<br>বয়স : 22 লিঙ্গ : মহিলা      | ZRS2796688<br>ফটো উপলব্ধ       |
| Q 637<br>নাম : কিশোর প্রধান<br>পিতার নাম: পৃথিবী চারায়ন প্রধান<br>বাড়ির নং :<br>বয়স : 35 লিঙ্গ : পুরুষ     | ZRS2091528<br>ফটো উপলব্ধ       | 638<br>নাম : রোহিত প্রধান<br>পিতার নাম: কুমার প্রধান<br>বাড়ির নং : n0101<br>বয়স : 30 লিঙ্গ : পুরুষ         | ZRS2091551<br>ফটো উপলব্ধ       | 639<br>নাম : যুবরাজ প্রধান<br>পিতার নাম: নির্মল প্রধান<br>বাড়ির নং : পানীঘাটা রোড<br>বয়স : 34 লিঙ্গ : পুরুষ     | ZRS1257807<br>ফটো উপলব্ধ       |
| 640<br>নাম : শাকুন প্রধান<br>স্বামীর নাম: ইন্দ্ররাজ প্রধান<br>বাড়ির নং : n0101<br>বয়স : 47 লিঙ্গ : মহিলা    | ZRS2784569<br>ফটো উপলব্ধ       | 641<br>নাম : ইশা প্রধান<br>পিতার নাম: মণি কুমার প্রধান<br>বাড়ির নং : এন118<br>বয়স : 25 লিঙ্গ : মহিলা       | ZRS2704658<br>ফটো উপলব্ধ       | 642<br>নাম : প্রেমসংগ তামাং প্রধান<br>স্বামীর নাম: সুদর্শন প্রধান<br>বাড়ির নং : n0023<br>বয়স : 39 লিঙ্গ : মহিলা | ZRS1431006<br>ফটো উপলব্ধ       |
| 643<br>নাম : পদম মগর<br>পিতার নাম: চন্দ্র বাহাদুর মগর<br>বাড়ির নং : এন0106<br>বয়স : 26 লিঙ্গ : পুরুষ        | ZRS2704534<br>ফটো উপলব্ধ       | 644<br>নাম : কৃতিকা প্রধান<br>পিতার নাম: প্রমোদ প্রধান<br>বাড়ির নং : এন0001<br>বয়স : 21 লিঙ্গ : মহিলা      | ZRS2905370<br>ফটো উপলব্ধ       | 645<br>নাম : সুমিত্রা প্রধান<br>পিতার নাম: দিলীপ প্রধান<br>বাড়ির নং : এন0011<br>বয়স : 23 লিঙ্গ : পুরুষ          | ZRS2855740<br>ফটো উপলব্ধ       |
| 646<br>নাম : বর্ষা প্রধান<br>পিতার নাম: মণি কুমার প্রধান<br>বাড়ির নং : এন0001<br>বয়স : 22 লিঙ্গ : মহিলা     | ZRS3034055<br>ফটো উপলব্ধ       | 647<br>নাম : আকাশ প্রধান<br>পিতার নাম: বিট্টু কুমার প্রধান<br>বাড়ির নং : এন271<br>বয়স : 23 লিঙ্গ : পুরুষ   | ZRS2704476<br>ফটো উপলব্ধ       | 648<br>নাম : সুমিত্রা প্রধান<br>পিতার নাম: কুমার প্রধান<br>বাড়ির নং : এন0101<br>বয়স : 38 লিঙ্গ : মহিলা          | BQT3731569<br>ফটো উপলব্ধ       |
| 649<br>নাম : নিখিল প্রধান<br>পিতার নাম: বিনোদ প্রধান<br>বাড়ির নং : এন0001<br>বয়স : 21 লিঙ্গ : পুরুষ         | ZRS2905388<br>ফটো উপলব্ধ       | 650<br>নাম : উত্তম প্রধান<br>পিতার নাম: হারি নারায়ন প্রধান<br>বাড়ির নং : নং 001<br>বয়স : 26 লিঙ্গ : পুরুষ | ZRS2424489<br>ফটো উপলব্ধ       | 651<br>নাম : সনম প্রধান<br>পিতার নাম: ইউরাজ প্রধান<br>বাড়ির নং : নং 070<br>বয়স : 26 লিঙ্গ : পুরুষ               | ZRS2425361<br>ফটো উপলব্ধ       |
| 652<br>নাম : সরিতা প্রধান<br>স্বামীর নাম: পুরন প্রধান<br>বাড়ির নং : n0023<br>বয়স : 58 লিঙ্গ : মহিলা         | WB/04/026/048140<br>ফটো উপলব্ধ | 653<br>নাম : যশোদা প্রধান<br>স্বামীর নাম: নির্মল প্রধান<br>বাড়ির নং : n0101<br>বয়স : 54 লিঙ্গ : মহিলা      | WB/04/026/048371<br>ফটো উপলব্ধ | 654<br>নাম : নওরাজ প্রধান<br>পিতার নাম: ভোজ নারায়ন প্রধান<br>বাড়ির নং : n0072<br>বয়স : 31 লিঙ্গ : পুরুষ        | ZRS1576073<br>ফটো উপলব্ধ       |
| 655<br>নাম : সঞ্জয় প্রধান<br>পিতার নাম: যুবরাজ প্রধান<br>বাড়ির নং : n0070<br>বয়স : 37 লিঙ্গ : পুরুষ        | BQT3731643<br>ফটো উপলব্ধ       | 656<br>নাম : নির্মল প্রধান<br>পিতার নাম: কর্ণবাহাদুর প্রধান<br>বাড়ির নং : n0101<br>বয়স : 54 লিঙ্গ : পুরুষ  | WB/04/026/048370<br>ফটো উপলব্ধ | 657<br>নাম : রাজ কুমারী প্রধান<br>স্বামীর নাম: ভোজ নারায়ণ প্রধান<br>বাড়ির নং : n0072<br>বয়স : 54 লিঙ্গ : মহিলা | WB/04/026/048149<br>ফটো উপলব্ধ |
| 658<br>নাম : ভোজ নারায়ণ প্রধান<br>পিতার নাম: টজ প্রধান<br>বাড়ির নং : n0072<br>বয়স : 57 লিঙ্গ : পুরুষ       | WB/04/026/048148<br>ফটো উপলব্ধ | 659<br>নাম : শিবকুমারী প্রধান<br>স্বামীর নাম: যুবরাজ প্রধান<br>বাড়ির নং : n0066<br>বয়স : 57 লিঙ্গ : মহিলা  | BQT3116266<br>ফটো উপলব্ধ       | 660<br>নাম : দর্শন প্রধান<br>পিতার নাম: পুরন প্রধান<br>বাড়ির নং : n0189<br>বয়স : 30 লিঙ্গ : পুরুষ               | ZRS1576164<br>ফটো উপলব্ধ       |



|   |                                |   |                                |  |                                |
|---|--------------------------------|---|--------------------------------|--|--------------------------------|
| 661<br>নাম : দিপিকা প্রধান<br>পিতার নাম: লক্ষন প্রধান<br>বাড়ির নং : n0229<br>বয়স : 30 লিঙ্গ : মহিলা                   | ZRS1751429<br>ফটো উপলব্ধ       | 662<br>নাম : বীনা প্রধান<br>স্বামীর নাম: দিলীপ প্রধান<br>বাড়ির নং : n0196<br>বয়স : 38 লিঙ্গ : মহিলা                     | ZRS1436039<br>ফটো উপলব্ধ       | 663<br>নাম : অনিতা প্রধান<br>স্বামীর নাম: লক্ষণ প্রধান<br>বাড়ির নং : n0023<br>বয়স : 51 লিঙ্গ : মহিলা           | ZRS1257773<br>ফটো উপলব্ধ       |
| 664<br>নাম : সুদর্শন প্রধান<br>পিতার নাম: পুরন প্রধান<br>বাড়ির নং : n0023<br>বয়স : 38 লিঙ্গ : পুরুষ                   | ZRS0030262<br>ফটো উপলব্ধ       | 665<br>নাম : মীরা প্রধান<br>স্বামীর নাম: রাজেশ কুমার প্রধান<br>বাড়ির নং : n0244<br>বয়স : 41 লিঙ্গ : মহিলা               | ZRS1751577<br>ফটো উপলব্ধ       | 666<br>নাম : মিলন প্রধান<br>পিতার নাম: কৃষ্ণবাহাদুর প্রধান<br>বাড়ির নং : n0102<br>বয়স : 58 লিঙ্গ : পুরুষ       | WB/04/026/048377<br>ফটো উপলব্ধ |
| 667<br>নাম : চামেলী প্রধান<br>স্বামীর নাম: যুবরাজ প্রধান<br>বাড়ির নং : n0070<br>বয়স : 58 লিঙ্গ : মহিলা                | ZRS3020021<br>ফটো উপলব্ধ       | 668<br>নাম : কৃষ্ণবাহাদুর প্রধান<br>পিতার নাম: করণবাহাদুর প্রধান<br>বাড়ির নং : n0102<br>বয়স : 82 লিঙ্গ : পুরুষ          | WB/04/026/048375<br>ফটো উপলব্ধ | 669<br>নাম : জ্ঞানবাহাদুর প্রধান<br>পিতার নাম: করনবাহাদুর প্রধান<br>বাড়ির নং : n0101<br>বয়স : 52 লিঙ্গ : পুরুষ | WB/04/026/048373<br>ফটো উপলব্ধ |
| 670<br>নাম : শিবরাজ প্রধান<br>পিতার নাম: নির্মল প্রধান<br>বাড়ির নং : n0101<br>বয়স : 30 লিঙ্গ : পুরুষ                  | ZRS2055598<br>ফটো উপলব্ধ       | 671<br>নাম : যুবরাজ প্রধান<br>পিতার নাম: কৃষ্ণ বাহাদুর প্রধান<br>বাড়ির নং : n0070<br>বয়স : 67 লিঙ্গ : পুরুষ             | ZRS3018645<br>ফটো উপলব্ধ       | 672<br>নাম : প্রেমনারায়ন প্রধান<br>পিতার নাম: ধননারায়ন প্রধান<br>বাড়ির নং : n0021<br>বয়স : 56 লিঙ্গ : পুরুষ  | WB/04/026/048136<br>ফটো উপলব্ধ |
| 673<br>নাম : প্রীতী প্রধান<br>পিতার নাম: বাবলু প্রধান<br>বাড়ির নং : মিরজংলা বৃস্টি<br>বয়স : 29 লিঙ্গ : মহিলা          | ZRS1751478<br>ফটো উপলব্ধ       | 674<br>নাম : প্রীতম প্রধান<br>পিতার নাম: হরি নারায়ন প্রধান<br>বাড়ির নং : n0021<br>বয়স : 36 লিঙ্গ : পুরুষ               | ZRS1392232<br>ফটো উপলব্ধ       | 675<br>নাম : সৃজনা প্রধান<br>পিতার নাম: হরী বাহাদুর প্রধান<br>বাড়ির নং : এন0060<br>বয়স : 22 লিঙ্গ : মহিলা      | ZRS2921740<br>ফটো উপলব্ধ       |
| 676<br>নাম : নির্জালা প্রধান<br>পিতার নাম: বিটু কুমার প্রধান<br>বাড়ির নং : নিপানিয়া বৃস্টি<br>বয়স : 21 লিঙ্গ : মহিলা | ZRS2921609<br>ফটো উপলব্ধ       | 677<br>নাম : রাজু লামা<br>পিতার নাম: গগন লামা<br>বাড়ির নং : n0023<br>বয়স : 42 লিঙ্গ : পুরুষ                             | BQT3116258<br>ফটো উপলব্ধ       | 678<br>নাম : কুমারী প্রধান<br>স্বামীর নাম: জ্ঞান বাহাদুর প্রধান<br>বাড়ির নং : n0101<br>বয়স : 44 লিঙ্গ : মহিলা  | BQT2078319<br>ফটো উপলব্ধ       |
| 679<br>নাম : ইন্দ্র রাজ প্রধান<br>পিতার নাম: কর্ন বাহাদুর প্রধান<br>বাড়ির নং : n0101<br>বয়স : 49 লিঙ্গ : পুরুষ        | ZRS2055762<br>ফটো উপলব্ধ       | 680<br>নাম : রেশম প্রধান<br>পিতার নাম: হরিবাহাদুর প্রধান<br>বাড়ির নং : n0070<br>বয়স : 58 লিঙ্গ : পুরুষ                  | ZRS2955268<br>ফটো উপলব্ধ       | 681<br>নাম : চঞ্চলা প্রধান<br>পিতার নাম: যুবরাজ প্রধান<br>বাড়ির নং : n0070<br>বয়স : 36 লিঙ্গ : মহিলা           | ZRS1004738<br>ফটো উপলব্ধ       |
| 682<br>নাম : হরী বাহাদুর প্রধান<br>পিতার নাম: গৌরী প্রধান<br>বাড়ির নং : n0060<br>বয়স : 50 লিঙ্গ : পুরুষ               | BQT2084283<br>ফটো উপলব্ধ       | 683<br>নাম : হরি মায়ী প্রধান (ছেত্রী)<br>স্বামীর নাম: প্রভাস ছেত্রী<br>বাড়ির নং : n0287<br>বয়স : 28 লিঙ্গ : মহিলা      | ZRS2251205<br>ফটো উপলব্ধ       | 684<br>নাম : প্রমিলা প্রসাদ<br>স্বামীর নাম: মনোজ প্রসাদ<br>বাড়ির নং : n0218<br>বয়স : 33 লিঙ্গ : মহিলা          | ZRS1751312<br>ফটো উপলব্ধ       |
| 685<br>নাম : মনোজ প্রসাদ<br>মায়ের নাম: বিষ্ণু মায়ী প্রসাদ<br>বাড়ির নং : n0080<br>বয়স : 37 লিঙ্গ : পুরুষ             | ZRS1079268<br>ফটো উপলব্ধ       | 686<br>নাম : শোভা প্রসাদ<br>স্বামীর নাম: মনোজ প্রসাদ<br>বাড়ির নং : n0080<br>বয়স : 38 লিঙ্গ : মহিলা                      | ZRS1079250<br>ফটো উপলব্ধ       | 687<br>নাম : রাজ কুমার প্রসাদ<br>মায়ের নাম: বিষ্ণুমায়ী প্রসাদ<br>বাড়ির নং : n0080<br>বয়স : 39 লিঙ্গ : পুরুষ  | BQT3800133<br>ফটো উপলব্ধ       |
| 688<br>নাম : বিষ্ণুমায়ী প্রসাদ<br>স্বামীর নাম: সৌদাগর প্রসাদ<br>বাড়ির নং : n0080<br>বয়স : 68 লিঙ্গ : মহিলা           | WB/04/026/048745<br>ফটো উপলব্ধ | 689<br>নাম : দিলীপ কুমার প্রসাদ<br>পিতার নাম: সওদাগর প্রসাদ<br>বাড়ির নং : এস/ও- সৌদাগর প্রসাদ<br>বয়স : 36 লিঙ্গ : পুরুষ | ZRS1576305<br>ফটো উপলব্ধ       | 690<br>নাম : টিকারাম পারেডল<br>পিতার নাম: লখন পারেডল<br>বাড়ির নং : n0179<br>বয়স : 46 লিঙ্গ : পুরুষ             | ZRS1079425<br>ফটো উপলব্ধ       |



|  |                                |   |                                |   |                                |
|--|--------------------------------|---|--------------------------------|---|--------------------------------|
| 691<br>নাম : পবিত্রা পোখরেল<br>পিতার নাম: কৃষ্ণপ্রসাদ পোখরেল<br>বাড়ির নং : n0130<br>বয়স : 43 লিঙ্গ : মহিলা         | BQT2727873<br>ফটো উপলব্ধ       | 692<br>নাম : বর্ষা সরকি<br>পিতার নাম: ভোলা সরকি<br>বাড়ির নং : এন0001<br>বয়স : 27 লিঙ্গ : মহিলা                  | TQG2001378<br>ফটো উপলব্ধ       | 693<br>নাম : এলিসা পৌরেল<br>পিতার নাম: শৈবা পৌরেল<br>বাড়ির নং : এন0104<br>বয়স : 25 লিঙ্গ : মহিলা                  | ZRS2704633<br>ফটো উপলব্ধ       |
| 694<br>নাম : শিবা পৌডেল<br>পিতার নাম: নর বাঃ পৌডেল<br>বাড়ির নং : এন0073<br>বয়স : 52 লিঙ্গ : পুরুষ                  | ZRS2794840<br>ফটো উপলব্ধ       | 695<br>নাম : জানুকায়া ছেত্রী<br>স্বামীর নাম: নর বাহাদুর ছেত্রী<br>বাড়ির নং : n0104<br>বয়স : 81 লিঙ্গ : মহিলা   | ZRS2055739<br>ফটো উপলব্ধ       | 696<br>নাম : জানুকা ছেত্রী<br>স্বামীর নাম: নন্দ বাহাদুর ছেত্রী<br>বাড়ির নং : n0104<br>বয়স : 48 লিঙ্গ : মহিলা      | BQT2078426<br>ফটো উপলব্ধ       |
| 697<br>নাম : হরি ছেত্রী<br>পিতার নাম: নর বাহাদুর ছেত্রী<br>বাড়ির নং : n0104<br>বয়স : 40 লিঙ্গ : পুরুষ              | ZRS0028779<br>ফটো উপলব্ধ       | 698<br>নাম : নন্দবাহাদুর ছেত্রী<br>পিতার নাম: নরবাহাদুর ছেত্রী<br>বাড়ির নং : n0104<br>বয়স : 55 লিঙ্গ : পুরুষ    | BQT2080174<br>ফটো উপলব্ধ       | 699<br>নাম : হেমরাজ ছেত্রী<br>পিতার নাম: জগতবাহাদুর ছেত্রী<br>বাড়ির নং : n0119<br>বয়স : 46 লিঙ্গ : পুরুষ          | BQT3116274<br>ফটো উপলব্ধ       |
| 700<br>নাম : ইনদীরা ছেত্রী<br>স্বামীর নাম: হেমরাজ ছেত্রী<br>বাড়ির নং : n0119<br>বয়স : 41 লিঙ্গ : মহিলা             | ZRS1942168<br>ফটো উপলব্ধ       | 701<br>নাম : গোবিন বরাইক<br>পিতার নাম: আত্মারাম বরাইক<br>বাড়ির নং : n0077<br>বয়স : 37 লিঙ্গ : পুরুষ             | ZRS1576388<br>ফটো উপলব্ধ       | 702<br>নাম : গঙ্গা বরাইক<br>স্বামীর নাম: আত্মারাম বরাইক<br>বাড়ির নং : n0077<br>বয়স : 65 লিঙ্গ : মহিলা             | WB/04/026/048747<br>ফটো উপলব্ধ |
| 703<br>নাম : ডম্বরকুমারী ব্রাহ্মণ<br>স্বামীর নাম: চন্দ্রলাল ব্রাহ্মণ<br>বাড়ির নং : n0039<br>বয়স : 71 লিঙ্গ : মহিলা | WB/04/026/048695<br>ফটো উপলব্ধ | 704<br>নাম : সুরজ ব্রাহ্মণ<br>পিতার নাম: চন্দ্রলাল ব্রাহ্মণ<br>বাড়ির নং : n0039<br>বয়স : 38 লিঙ্গ : পুরুষ       | BQT3799905<br>ফটো উপলব্ধ       | 705<br>নাম : সীতা ব্রাহ্মণ<br>পিতার নাম: চন্দ্রলাল ব্রাহ্মণ<br>বাড়ির নং : n0288<br>বয়স : 47 লিঙ্গ : মহিলা         | ZRS2251213<br>ফটো উপলব্ধ       |
| 706<br>নাম : সুমিত্রা বাসনেট<br>স্বামীর নাম: চক্র বাহাদুর বাসনেট<br>বাড়ির নং : n0305<br>বয়স : 40 লিঙ্গ : মহিলা     | ZRS2258044<br>ফটো উপলব্ধ       | 707<br>নাম : চক্র বাহাদুর বাসনেট<br>পিতার নাম: লিল বাহাদুর বাসনেট<br>বাড়ির নং : n0304<br>বয়স : 53 লিঙ্গ : পুরুষ | ZRS2258036<br>ফটো উপলব্ধ       | 708<br>নাম : দেবী বাহাদুর<br>পিতার নাম: বীর্থা বাহাদুর<br>বাড়ির নং : 123<br>বয়স : 84 লিঙ্গ : পুরুষ                | CBJ0262725<br>ফটো উপলব্ধ       |
| 709<br>নাম : দিল বাহাদুর ছেত্রী<br>পিতার নাম: নর বাহাদুর ছেত্রী<br>বাড়ির নং : n0309<br>বয়স : 78 লিঙ্গ : পুরুষ      | LMC3666146<br>ফটো উপলব্ধ       | 710<br>নাম : রক্ষা বিষ্ণা ভাণ্ডারি<br>স্বামীর নাম: হরি বিষ্ণা<br>বাড়ির নং : n0269<br>বয়স : 38 লিঙ্গ : মহিলা     | ZRS2340024<br>ফটো উপলব্ধ       | 711<br>নাম : মনি কুমার বোমজন<br>পিতার নাম: মাইলা বোমজন<br>বাড়ির নং : n0026<br>বয়স : 38 লিঙ্গ : পুরুষ              | ZRS2055747<br>ফটো উপলব্ধ       |
| 712<br>নাম : মাইলা বোমজেন<br>পিতার নাম: সরবাসিং বোমজেন<br>বাড়ির নং : n0026<br>বয়স : 77 লিঙ্গ : পুরুষ               | WB/04/026/048156<br>ফটো উপলব্ধ | 713<br>নাম : ফুলামায়া বোমজেন<br>স্বামীর নাম: মাইলা বোমজেন<br>বাড়ির নং : n0026<br>বয়স : 66 লিঙ্গ : মহিলা        | BQT0118182<br>ফটো উপলব্ধ       | 714<br>নাম : শিবা গুরুং<br>মায়ের নাম: রত্না গুরুং<br>বাড়ির নং : এন0026<br>বয়স : 24 লিঙ্গ : পুরুষ                 | ZRS2796811<br>ফটো উপলব্ধ       |
| 715<br>নাম : মঞ্জিল ভট্টরাই<br>পিতার নাম: ট্যাঙ্ক প্রসাদ ভট্টরাই<br>বাড়ির নং : N0040<br>বয়স : 24 লিঙ্গ : পুরুষ     | ZRS2624005<br>ফটো উপলব্ধ       | 716<br>নাম : তন্কা প্রসাদ ভট্টরাই<br>পিতার নাম: কেদারনাথ ভট্টরাই<br>বাড়ির নং : n0040<br>বয়স : 50 লিঙ্গ : পুরুষ  | ZRS2981488<br>ফটো উপলব্ধ       | 717<br>নাম : শর্মিলা ভট্টরাই<br>স্বামীর নাম: ট্যাঙ্ক প্রসাদ ভট্টরাই<br>বাড়ির নং : n0040<br>বয়স : 46 লিঙ্গ : মহিলা | BQT3475704<br>ফটো উপলব্ধ       |
| 718<br>নাম : হরি ভন্দারী<br>পিতার নাম: পদম বাহাদুর ভন্দারী<br>বাড়ির নং : n0302<br>বয়স : 58 লিঙ্গ : পুরুষ           | ZRS2258010<br>ফটো উপলব্ধ       | 719<br>নাম : মায়াদেবী ভাণ্ডারী<br>স্বামীর নাম: সন্তোষ ভাণ্ডারী<br>বাড়ির নং : n0010<br>বয়স : 50 লিঙ্গ : মহিলা   | WB/04/026/048168<br>ফটো উপলব্ধ | 720<br>নাম : অনপা ভাণ্ডারী<br>পিতার নাম: জ্ঞান বাহাদুর ভাণ্ডারী<br>বাড়ির নং : n0089<br>বয়স : 29 লিঙ্গ : মহিলা     | ZRS1942143<br>ফটো উপলব্ধ       |



|  |                  |  |                  |   |                  |
|--|------------------|--|------------------|---|------------------|
| 721<br>নাম : শ্যাম ভাগুরী<br>পিতার নাম: পদমবাহাদুর ভাগুরী<br>বাড়ির নং : n0010<br>বয়স : 49 লিঙ্গ : পুরুষ            | WB/04/026/048170 | 722<br>নাম : নিমা ভাগুরী<br>স্বামীর নাম: গোবিন্দ ভাগুরী<br>বাড়ির নং : n0259<br>বয়স : 40 লিঙ্গ : মহিলা            | KHB0105106       | 723<br>নাম : গোবিন্দ ভাগুরী<br>পিতার নাম: মন বাহাদুর ভাগুরী<br>বাড়ির নং : n0259<br>বয়স : 40 লিঙ্গ : পুরুষ         | HGW0378281       |
| 724<br>নাম : অঞ্জু ভাগুরী<br>পিতার নাম: মন বাহাদুর ভাগুরী<br>বাড়ির নং : n0089<br>বয়স : 37 লিঙ্গ : মহিলা            | HGW0378521       | 725<br>নাম : জ্ঞানবাহাদুর ভাগুরী<br>পিতার নাম: কৃষ্ণবাহাদুর ভাগুরী<br>বাড়ির নং : n0089<br>বয়স : 80 লিঙ্গ : পুরুষ | WB/04/026/048171 | 726<br>নাম : সন্তোষ ভাগুরী<br>পিতার নাম: পদমবাহাদুর ভাগুরী<br>বাড়ির নং : n0010<br>বয়স : 53 লিঙ্গ : পুরুষ          | WB/04/026/048167 |
| 727<br>নাম : রেনুকা ভান্ডারী<br>পিতার নাম: জ্ঞান বাহাদুর ভান্ডারী<br>বাড়ির নং : n0089<br>বয়স : 43 লিঙ্গ : মহিলা    | BQT3116290       | 728<br>নাম : পূর্ণ ভাগুরী<br>পিতার নাম: জ্ঞানবাহাদুর ভাগুরী<br>বাড়ির নং : n0089<br>বয়স : 50 লিঙ্গ : মহিলা        | WB/04/026/048173 | 729<br>নাম : শিবমায়া ভাগুরী<br>স্বামীর নাম: জ্ঞানবাহাদুর ভাগুরী<br>বাড়ির নং : n0089<br>বয়স : 71 লিঙ্গ : মহিলা    | WB/04/026/048172 |
| 730<br>নাম : জীবন ভাগুরী<br>পিতার নাম: মন বাহাদুর ভাগুরী<br>বাড়ির নং : n0259<br>বয়স : 50 লিঙ্গ : পুরুষ             | HGW0378463       | 731<br>নাম : লক্ষ্মী ভাগুরী<br>স্বামীর নাম: মন বাহাদুর ভাগুরী<br>বাড়ির নং : n0259<br>বয়স : 66 লিঙ্গ : মহিলা      | HGW0382135       | 732<br>নাম : কমলা দেবী ভাগুরী<br>স্বামীর নাম: জীবন ভাগুরী<br>বাড়ির নং : n0259<br>বয়স : 46 লিঙ্গ : মহিলা           | HGW0378679       |
| 733<br>নাম : ধীরেন ভাগুরী<br>পিতার নাম: মন বাহাদুর ভাগুরী<br>বাড়ির নং : n0259<br>বয়স : 39 লিঙ্গ : পুরুষ            | HGW0379313       | 734<br>নাম : সুমত ভান্ডারী<br>পিতার নাম: বীরবাহাদুর ভান্ডারী<br>বাড়ির নং : n0099<br>বয়স : 41 লিঙ্গ : পুরুষ       | BQT2728061       | 735<br>নাম : সুজিত ভাগুরী<br>পিতার নাম: বীর বাহাদুর ভাগুরী<br>বাড়ির নং : n0099<br>বয়স : 44 লিঙ্গ : পুরুষ          | BQT2728046       |
| 736<br>নাম : মঞ্জলি খর্গ (ভাগাড়ী)<br>স্বামীর নাম: সুমত ভাগাড়ী<br>বাড়ির নং : n0099<br>বয়স : 36 লিঙ্গ : মহিলা      | AVV0716381       | 737<br>নাম : ফুল কুমারী ভান্ডারী<br>স্বামীর নাম: বীরবাহাঃ ভাগুরী<br>বাড়ির নং : n0099<br>বয়স : 67 লিঙ্গ : মহিলা   | WB/04/026/048388 | 738<br>নাম : অঞ্জু ভান্ডারী<br>স্বামীর নাম: শান্তি ভান্ডারী<br>বাড়ির নং : n0103<br>বয়স : 40 লিঙ্গ : মহিলা         | BQT3569795       |
| 739<br>নাম : গোপাল লক্ষ্মীপ্রসাদ শর্মা<br>স্বামীর নাম: দুর্গা শর্মা<br>বাড়ির নং : এন2023<br>বয়স : 27 লিঙ্গ : পুরুষ | ZRS2920403       | 740<br>নাম : যতীন গুরুং<br>পিতার নাম: কুমার গুরুং<br>বাড়ির নং : n0103<br>বয়স : 36 লিঙ্গ : পুরুষ                  | ZRS1079292       | 741<br>নাম : পূজা গুরুং<br>স্বামীর নাম: যতীন গুরুং<br>বাড়ির নং : n0103<br>বয়স : 33 লিঙ্গ : মহিলা                  | ZRS1942176       |
| 742<br>নাম : কুমার গুরুং<br>পিতার নাম: অম্বরবাহাদুর গুরুং<br>বাড়ির নং : n0103<br>বয়স : 58 লিঙ্গ : পুরুষ            | WB/04/026/048270 | 743<br>নাম : সবিতা গুরুং<br>স্বামীর নাম: কুমার গুরুং<br>বাড়ির নং : n0103<br>বয়স : 54 লিঙ্গ : মহিলা               | WB/04/026/048271 | 744<br>নাম : শান্তি ভান্ডারী<br>স্বামীর নাম: অশোক ভান্ডারী<br>বাড়ির নং : n0103<br>বয়স : 65 লিঙ্গ : মহিলা          | WB/04/026/048292 |
| 745<br>নাম : সুজাতা মুখিয়া<br>স্বামীর নাম: বিকাশ সোনার<br>বাড়ির নং : n0173<br>বয়স : 37 লিঙ্গ : মহিলা              | ZRS1136472       | 746<br>নাম : সোহনমায়া মুখিয়া<br>স্বামীর নাম: খরকবাহাদুর মুখিয়া<br>বাড়ির নং : n0084<br>বয়স : 79 লিঙ্গ : মহিলা  | WB/04/026/048176 | 747<br>নাম : চন্দ্রকুমারী ছেত্রী<br>স্বামীর নাম: কর্নবাহাদুর ছেত্রী<br>বাড়ির নং : n0084<br>বয়স : 69 লিঙ্গ : মহিলা | BQT2727469       |
| 748<br>নাম : প্রকাশ মুখিয়া<br>পিতার নাম: কুমার মুখিয়া<br>বাড়ির নং : n0173<br>বয়স : 34 লিঙ্গ : পুরুষ              | ZRS1136464       | 749<br>নাম : হরিমায়া মুখিয়া<br>স্বামীর নাম: কুমার মুখিয়া<br>বাড়ির নং : n0174<br>বয়স : 54 লিঙ্গ : মহিলা        | BQT3894243       | 750<br>নাম : কুমার মুখিয়া<br>পিতার নাম: জঙ্গ বাহাদুর মুখিয়া<br>বাড়ির নং : n0173<br>বয়স : 55 লিঙ্গ : পুরুষ       | BQT3894219       |

|  |                  |  |            |   |                  |
|--|------------------|--|------------|---|------------------|
| 751<br>নাম : দুর্গা মগর<br>স্বামীর নাম: শেরবাহাদুর মগর<br>বাড়ির নং : n0071<br>বয়স : 57 লিঙ্গ : মহিলা               | WB/04/026/048751 | 752<br>নাম : আকাশ কুমার মগর<br>পিতার নাম: বাদল কুমার মগর<br>বাড়ির নং : n0157<br>বয়স : 39 লিঙ্গ : পুরুষ       | ZRS1713049 | 753<br>নাম : রিটা মঙ্গর<br>পিতার নাম: গোখর মঙ্গর<br>বাড়ির নং : n0157<br>বয়স : 32 লিঙ্গ : মহিলা                    | ZRS1576313       |
| 754<br>নাম : যবরাজ মগর<br>পিতার নাম: শের বাহাদুর মগর<br>বাড়ির নং : এন0001<br>বয়স : 30 লিঙ্গ : পুরুষ                | ZRS2796761       | 755<br>নাম : বীনা মঙ্গর<br>পিতার নাম: গোকর্ণ মঙ্গর<br>বাড়ির নং : n0157<br>বয়স : 34 লিঙ্গ : মহিলা             | ZRS1136449 | 756<br>নাম : উত্তর বাহাদুর মগর<br>পিতার নাম: শের বাহাদুর মগর<br>বাড়ির নং : n0071<br>বয়স : 34 লিঙ্গ : পুরুষ        | ZRS1392356       |
| 757<br>নাম : বাদল কুমার মগর<br>পিতার নাম: গস্তীর মগর<br>বাড়ির নং : n0157<br>বয়স : 65 লিঙ্গ : পুরুষ                 | ZRS1136456       | 758<br>নাম : সঙ্গিতা মগর<br>পিতার নাম: শের বাহাদুর মগর<br>বাড়ির নং : n0071<br>বয়স : 36 লিঙ্গ : মহিলা         | ZRS2258119 | 759<br>নাম : পূর্ণ বাহাদুর মঙ্গর<br>পিতার নাম: চন্দ্র বাহাদুর মঙ্গর<br>বাড়ির নং : n0032<br>বয়স : 57 লিঙ্গ : পুরুষ | ZRS2981918       |
| 760<br>নাম : অঞ্জনা মঙ্গর<br>পিতার নাম: পূর্ণ বাহাদুর মঙ্গর<br>বাড়ির নং : n0032<br>বয়স : 34 লিঙ্গ : মহিলা          | ZRS1751650       | 761<br>নাম : সমজানা মঙ্গর<br>পিতার নাম: পূর্ণ বাহাদুর মঙ্গর<br>বাড়ির নং : n0267<br>বয়স : 35 লিঙ্গ : মহিলা    | ZRS1078385 | 762<br>নাম : কৃষ্ণ বাহাদুর মঙ্গর<br>পিতার নাম: চন্দ্র বাহাদুর মঙ্গর<br>বাড়ির নং : n0032<br>বয়স : 60 লিঙ্গ : পুরুষ | WB/04/026/048113 |
| 763<br>নাম : সানি মঙ্গর<br>পিতার নাম: পূর্ণ বাহাদুর মঙ্গর<br>বাড়ির নং : n0032<br>বয়স : 29 লিঙ্গ : পুরুষ            | ZRS2091486       | 764<br>নাম : সঙ্গিতা মঙ্গর<br>পিতার নাম: পূর্ণ বাহাদুর মঙ্গর<br>বাড়ির নং : n0032<br>বয়স : 30 লিঙ্গ : মহিলা   | ZRS1751643 | 765<br>নাম : গৌরী মায়ী মঙ্গর<br>স্বামীর নাম: পূর্ণ বাহাদুর থাপা<br>বাড়ির নং : n0032<br>বয়স : 61 লিঙ্গ : মহিলা    | WB/04/026/048115 |
| 766<br>নাম : সঞ্জয় মঙ্গর<br>মায়ের নাম: গৌরী মায়ী মঙ্গর<br>বাড়ির নং : এন0001<br>বয়স : 28 লিঙ্গ : পুরুষ           | ZRS3006202       | 767<br>নাম : রেশমা মোক্তান<br>পিতার নাম: পুষ্প বাহাদুর মোক্তান<br>বাড়ির নং : n0219<br>বয়স : 30 লিঙ্গ : মহিলা | ZRS1751320 | 768<br>নাম : সংগু মোক্তান<br>পিতার নাম: পুষ্প বাহাদুর মোক্তান<br>বাড়ির নং : এন0002<br>বয়স : 22 লিঙ্গ : মহিলা      | ZRS2796746       |
| 769<br>নাম : পুষ্প বাহাদুর মোক্তান<br>পিতার নাম: বীর বাহাদুর মোক্তান<br>বাড়ির নং : n0197<br>বয়স : 61 লিঙ্গ : পুরুষ | ZRS1576479       | 770<br>নাম : গণেশ রায়<br>পিতার নাম: যশ বাহাদুর রায়<br>বাড়ির নং : n0037<br>বয়স : 52 লিঙ্গ : পুরুষ           | ZRS2518066 | 771<br>নাম : সুষমা রাই<br>পিতার নাম: অশোক রাই<br>বাড়ির নং : এন0001<br>বয়স : 22 লিঙ্গ : মহিলা                      | ZRS2796795       |
| 772<br>নাম : রাম বাহাদুর রাই<br>পিতার নাম: মন বাহাদুর রাই<br>বাড়ির নং : এন0031<br>বয়স : 29 লিঙ্গ : পুরুষ           | ZRS1941970       | 773<br>নাম : নিরন রাই<br>পিতার নাম: অশোক রাই<br>বাড়ির নং : n0256<br>বয়স : 31 লিঙ্গ : পুরুষ                   | ZRS1751684 | 774<br>নাম : লোক বাহাদুর রাই<br>পিতার নাম: হাইকুম সিং রাই<br>বাড়ির নং : n0206<br>বয়স : 31 লিঙ্গ : পুরুষ           | ZRS1751197       |
| 775<br>নাম : গজেন্দ্র রায়<br>পিতার নাম: গনেশ রায়<br>বাড়ির নং : n0037<br>বয়স : 43 লিঙ্গ : পুরুষ                   | BQT3799954       | 776<br>নাম : দেওয়ানি রাই<br>পিতার নাম: সকলবাহাদুর রাই<br>বাড়ির নং : n0135<br>বয়স : 57 লিঙ্গ : পুরুষ         | ZRS2523488 | 777<br>নাম : কমলা রাই<br>স্বামীর নাম: রোশন রাই<br>বাড়ির নং : n0064<br>বয়স : 34 লিঙ্গ : মহিলা                      | ZRS1136373       |
| 778<br>নাম : লীলামায়ী রাই<br>স্বামীর নাম: গনেশ রাই<br>বাড়ির নং : n0037<br>বয়স : 66 লিঙ্গ : মহিলা                  | WB/04/026/048182 | 779<br>নাম : সুমন রাই<br>পিতার নাম: রাজেন্দ্র কুমার রাই<br>বাড়ির নং : n0138<br>বয়স : 33 লিঙ্গ : পুরুষ        | ZRS1257898 | 780<br>নাম : পূজা রাই<br>পিতার নাম: রাজেন্দ্র কুমার রাই<br>বাড়ির নং : n0138<br>বয়স : 37 লিঙ্গ : মহিলা             | ZRS1079334       |



|  |                                |  |                                |  |                                |
|--|--------------------------------|--|--------------------------------|--|--------------------------------|
| 781<br>নাম : বিমলা রাই<br>পিতার নাম: হাইকুমসিং রাই<br>বাড়ির নং : n0036<br>বয়স : 43 লিঙ্গ : মহিলা           | BQT3731577<br>ফটো উপলব্ধ       | 782<br>নাম : সুরেন রাই<br>পিতার নাম: হরকা বাহাদুর রায়<br>বাড়ির নং : মিরজংলা বসুটি<br>বয়স : 52 লিঙ্গ : পুরুষ | ZRS3091675<br>ফটো উপলব্ধ       | 783<br>নাম : দেবীলাল ছেত্রী<br>পিতার নাম: টিকাজঙ্গা ছেত্রী<br>বাড়ির নং : n0270<br>বয়স : 49 লিঙ্গ : পুরুষ     | ZRS2518165<br>ফটো উপলব্ধ       |
| 784<br>নাম : হাইকুমসিং রাই<br>পিতার নাম: জসবাহাদুর রাই<br>বাড়ির নং : n0036<br>বয়স : 63 লিঙ্গ : পুরুষ       | WB/04/026/048185<br>ফটো উপলব্ধ | 785<br>নাম : কুমারী রাই<br>স্বামীর নাম: হাইকুমসিং রাই<br>বাড়ির নং : n0036<br>বয়স : 58 লিঙ্গ : মহিলা          | WB/04/026/048186<br>ফটো উপলব্ধ | 786<br>নাম : নৈনা রাই<br>স্বামীর নাম: রবিন রাই<br>বাড়ির নং : এন0245<br>বয়স : 47 লিঙ্গ : মহিলা                | YNG1205731<br>ফটো উপলব্ধ       |
| 787<br>নাম :<br>পিতার নাম:<br>বাড়ির নং : 011<br>বয়স : 26 লিঙ্গ : মহিলা                                     | ZRS2424315<br>ফটো উপলব্ধ       | 788<br>নাম : কৃতন রাই<br>পিতার নাম: দৌবানি রাই<br>বাড়ির নং : n0135<br>বয়স : 27 লিঙ্গ : পুরুষ                 | ZRS2258101<br>ফটো উপলব্ধ       | 789<br>নাম : আমন রাই<br>পিতার নাম: বিনোদ রাই<br>বাড়ির নং : n0306<br>বয়স : 27 লিঙ্গ : পুরুষ                   | ZRS2258077<br>ফটো উপলব্ধ       |
| 790<br>নাম : অম্বতা রাই<br>স্বামীর নাম: দেওয়ানি রাই<br>বাড়ির নং : n0135<br>বয়স : 49 লিঙ্গ : মহিলা         | WB/04/026/048614<br>ফটো উপলব্ধ | 791<br>নাম : চন্দা ছেত্রী<br>স্বামীর নাম: দেবীলাল ছেত্রী<br>বাড়ির নং : n0270<br>বয়স : 41 লিঙ্গ : মহিলা       | BQT3112943<br>ফটো উপলব্ধ       | 792<br>নাম : সুখা রাই<br>পিতার নাম: গজেন্দ্র রাই<br>বাড়ির নং : n0037<br>বয়স : 34 লিঙ্গ : মহিলা               | ZRS2258069<br>ফটো উপলব্ধ       |
| 793<br>নাম : তারা কৈরলা<br>স্বামীর নাম: কাজী কৈরলা<br>বাড়ির নং : n0132<br>বয়স : 57 লিঙ্গ : মহিলা           | WB/04/026/048703<br>ফটো উপলব্ধ | 794<br>নাম : বিজয় রাই<br>পিতার নাম: জয় বাহাদুর রাই<br>বাড়ির নং : n0132<br>বয়স : 36 লিঙ্গ : পুরুষ           | ZRS1576115<br>ফটো উপলব্ধ       | 795<br>নাম : অশোক রাই<br>পিতার নাম: দলবাহাদুর রাই<br>বাড়ির নং : n0068<br>বয়স : 64 লিঙ্গ : পুরুষ              | WB/04/026/048187<br>ফটো উপলব্ধ |
| 796<br>নাম : জয় বাহাদুর রাই<br>পিতার নাম: শকল বাহাদুর রাই<br>বাড়ির নং : n0132<br>বয়স : 61 লিঙ্গ : পুরুষ   | WB/04/026/048389<br>ফটো উপলব্ধ | 797<br>নাম : আশীক রাই<br>পিতার নাম: সুরেন রাই<br>বাড়ির নং : n0064<br>বয়স : 34 লিঙ্গ : পুরুষ                  | ZRS1392208<br>ফটো উপলব্ধ       | 798<br>নাম : আশিকা রায়<br>পিতার নাম: সুরেন রায়<br>বাড়ির নং : মিরজংলা বসুটি<br>বয়স : 27 লিঙ্গ : মহিলা       | ZRS2425627<br>ফটো উপলব্ধ       |
| 799<br>নাম : বীর বাহাদুর রায়<br>পিতার নাম: রণ বাহাদুর রায়<br>বাড়ির নং : নং 001<br>বয়স : 58 লিঙ্গ : পুরুষ | ZRS2498228<br>ফটো উপলব্ধ       | 800<br>নাম : কামা রাই<br>পিতার নাম: বীর বাহাদুর রাই<br>বাড়ির নং : এন0001<br>বয়স : 20 লিঙ্গ : পুরুষ           | ZRS2965671<br>ফটো উপলব্ধ       | 801<br>নাম : করণ রায়<br>পিতার নাম: অশোক রায়<br>বাড়ির নং : নং 068<br>বয়স : 26 লিঙ্গ : পুরুষ                 | ZRS2424802<br>ফটো উপলব্ধ       |
| 802<br>নাম : লিতা লামা<br>স্বামীর নাম: দাওয়া লামা<br>বাড়ির নং : n0043<br>বয়স : 42 লিঙ্গ : মহিলা           | BQT3116407<br>ফটো উপলব্ধ       | 803<br>নাম : সীতা থাপা<br>স্বামীর নাম: সুরেশ কুমার থাপা<br>বাড়ির নং : n0112<br>বয়স : 46 লিঙ্গ : মহিলা        | BQT3116415<br>ফটো উপলব্ধ       | 804<br>নাম : ছেড়ুপ লামা<br>পিতার নাম: দাওয়া লামা<br>বাড়ির নং : n0043<br>বয়স : 26 লিঙ্গ : পুরুষ             | ZRS2379287<br>ফটো উপলব্ধ       |
| 805<br>নাম : অমিত লামা<br>পিতার নাম: আমির লামা<br>বাড়ির নং : n0019<br>বয়স : 32 লিঙ্গ : পুরুষ               | ZRS1576537<br>ফটো উপলব্ধ       | 806<br>নাম : পেরা লামা<br>পিতার নাম: নিমা লামা<br>বাড়ির নং : n0014<br>বয়স : 32 লিঙ্গ : পুরুষ                 | ZRS1430958<br>ফটো উপলব্ধ       | 807<br>নাম : লামিন ডলমা লামা<br>পিতার নাম: আমির লামা<br>বাড়ির নং : N0019<br>বয়স : 24 লিঙ্গ : মহিলা           | ZRS2623767<br>ফটো উপলব্ধ       |
| 808<br>নাম : রেনুকা শর্মা<br>স্বামীর নাম: রাজেন্দ্র শর্মা<br>বাড়ির নং : n0014<br>বয়স : 63 লিঙ্গ : মহিলা    | WB/04/026/048420<br>ফটো উপলব্ধ | 809<br>নাম : শুভমা লামা<br>পিতার নাম: পেরা লামা<br>বাড়ির নং : n0283<br>বয়স : 29 লিঙ্গ : পুরুষ                | ZRS2251163<br>ফটো উপলব্ধ       | 810<br>নাম : অর্চনা শর্মা<br>স্বামীর নাম: লক্ষ্মী প্রসাদ শর্মা<br>বাড়ির নং : n0129<br>বয়স : 48 লিঙ্গ : মহিলা | WB/04/026/012432<br>ফটো উপলব্ধ |

|   |                                |  |                                |  |                                |
|---|--------------------------------|--|--------------------------------|--|--------------------------------|
| 811<br>নাম : শান্তা লামা<br>স্বামীর নাম: দাওয়া লামা<br>বাড়ির নং : n0013<br>বয়স : 68 লিঙ্গ : মহিলা              | ZRS2539229<br>ফটো উপলব্ধ       | 812<br>নাম : ঐশ্বরী লামা<br>স্বামীর নাম: ঐশ্বরী লামা<br>বাড়ির নং : n0013<br>বয়স : 34 লিঙ্গ : মহিলা           | AVV0734095<br>ফটো উপলব্ধ       | 813<br>নাম : দিচিকা লামা<br>পিতার নাম: নীমা লামা<br>বাড়ির নং : এন0014<br>বয়স : 23 লিঙ্গ : মহিলা        | ZRS2704757<br>ফটো উপলব্ধ       |
| 814<br>নাম : লব সং লামা<br>পিতার নাম: দামে লামা<br>বাড়ির নং : n0221<br>বয়স : 33 লিঙ্গ : মহিলা                   | ZRS1751346<br>ফটো উপলব্ধ       | 815<br>নাম : অজিত লামা<br>পিতার নাম: কুমার লামা<br>বাড়ির নং : n0033<br>বয়স : 43 লিঙ্গ : পুরুষ                | ZRS1079193<br>ফটো উপলব্ধ       | 816<br>নাম : নারবু লামা<br>পিতার নাম: দাওয়া লামা<br>বাড়ির নং : n0013<br>বয়স : 38 লিঙ্গ : পুরুষ        | ZRS0030932<br>ফটো উপলব্ধ       |
| 817<br>নাম : মেঘনা থাপা<br>পিতার নাম: সুরেশ কুমার থাপা<br>বাড়ির নং : এন0020<br>বয়স : 22 লিঙ্গ : মহিলা           | ZRS2796654<br>ফটো উপলব্ধ       | 818<br>নাম : কাঞ্চা লামা<br>পিতার নাম: রাম বাহাদুর লামা<br>বাড়ির নং : n0181<br>বয়স : 41 লিঙ্গ : পুরুষ        | ZRS1258045<br>ফটো উপলব্ধ       | 819<br>নাম : বাসন্তী লামা<br>স্বামীর নাম: সিংবীর লামা<br>বাড়ির নং : n0110<br>বয়স : 71 লিঙ্গ : মহিলা    | WB/04/026/048399<br>ফটো উপলব্ধ |
| 820<br>নাম : শান্তি রাই লামা<br>স্বামীর নাম: বিক্রম লামা<br>বাড়ির নং : n0031<br>বয়স : 40 লিঙ্গ : মহিলা          | BQT3475811<br>ফটো উপলব্ধ       | 821<br>নাম : নিতু লামা<br>স্বামীর নাম: ভীম লামা<br>বাড়ির নং : n0110<br>বয়স : 35 লিঙ্গ : মহিলা                | ZRS1257823<br>ফটো উপলব্ধ       | 822<br>নাম : পুরনীমায়া লামা<br>স্বামীর নাম: দাওয়া লামা<br>বাড়ির নং : n0006<br>বয়স : 53 লিঙ্গ : মহিলা | WB/04/026/048216<br>ফটো উপলব্ধ |
| 823<br>নাম : রবি শর্মা<br>পিতার নাম: দিননাথ শর্মা<br>বাড়ির নং : n0027<br>বয়স : 33 লিঙ্গ : পুরুষ                 | ZRS1884659<br>ফটো উপলব্ধ       | 824<br>নাম : রিতা লামা<br>স্বামীর নাম: অমির লামা<br>বাড়ির নং : n0019<br>বয়স : 59 লিঙ্গ : মহিলা               | WB/04/026/048206<br>ফটো উপলব্ধ | 825<br>নাম : মঞ্জু লামা<br>স্বামীর নাম: পসং লামা<br>বাড়ির নং : n0014<br>বয়স : 56 লিঙ্গ : মহিলা         | WB/04/026/048199<br>ফটো উপলব্ধ |
| 826<br>নাম : দোয়েসং লামা<br>স্বামীর নাম: পসং লামা<br>বাড়ির নং : n0014<br>বয়স : 88 লিঙ্গ : মহিলা                | WB/04/026/048197<br>ফটো উপলব্ধ | 827<br>নাম : ডেলমা লামা<br>পিতার নাম: দামে লামা<br>বাড়ির নং : n0220<br>বয়স : 30 লিঙ্গ : মহিলা                | ZRS1751338<br>ফটো উপলব্ধ       | 828<br>নাম : দামে লামা<br>পিতার নাম: পাসাং লামা<br>বাড়ির নং : n0192<br>বয়স : 57 লিঙ্গ : পুরুষ          | DHX0171736<br>ফটো উপলব্ধ       |
| 829<br>নাম : ধীরাজ লামা<br>পিতার নাম: নিমা লামা<br>বাড়ির নং : n0285<br>বয়স : 28 লিঙ্গ : পুরুষ                   | ZRS2251189<br>ফটো উপলব্ধ       | 830<br>নাম : সুরেশ লামা<br>পিতার নাম: গগন লামা<br>বাড়ির নং : n0027<br>বয়স : 56 লিঙ্গ : পুরুষ                 | WB/04/026/048209<br>ফটো উপলব্ধ | 831<br>নাম : পেমবা লামা<br>পিতার নাম: নিমা লামা<br>বাড়ির নং : এন0014<br>বয়স : 30 লিঙ্গ : পুরুষ         | ZRS2055689<br>ফটো উপলব্ধ       |
| 832<br>নাম : লক্ষ্মী লামা<br>স্বামীর নাম: নিমা লামা<br>বাড়ির নং : এন0014<br>বয়স : 47 লিঙ্গ : মহিলা              | ZRS3019171<br>ফটো উপলব্ধ       | 833<br>নাম : নিমা লামা<br>পিতার নাম: পাসঙ্গ লামা<br>বাড়ির নং : মিরজংলা বসটি<br>বয়স : 52 লিঙ্গ : পুরুষ        | ZRS3020724<br>ফটো উপলব্ধ       | 834<br>নাম : সদিপ লামা<br>পিতার নাম: কুমার লামা<br>বাড়ির নং : এন0033<br>বয়স : 64 লিঙ্গ : পুরুষ         | ZRS2704591<br>ফটো উপলব্ধ       |
| 835<br>নাম : ডিকি ওয়াংমো লামা<br>স্বামীর নাম: কর্ণ বাহাদুর লামা<br>বাড়ির নং : এন0129<br>বয়স : 51 লিঙ্গ : মহিলা | DHX0171728<br>ফটো উপলব্ধ       | 836<br>নাম : রাম কুমার তামাং<br>পিতার নাম: ভক্ত বাহাদুর তামাং<br>বাড়ির নং : এন0014<br>বয়স : 56 লিঙ্গ : পুরুষ | CLS0224477<br>ফটো উপলব্ধ       | 837<br>নাম : অজয় লামা<br>পিতার নাম: ভীম লামা<br>বাড়ির নং : নং 110<br>বয়স : 25 লিঙ্গ : পুরুষ           | ZRS2424059<br>ফটো উপলব্ধ       |
| 838<br>নাম : নীমা লামা<br>পিতার নাম: রাম কুমার তামাং<br>বাড়ির নং : এন0014<br>বয়স : 33 লিঙ্গ : পুরুষ             | ZRS2762078<br>ফটো উপলব্ধ       | 839<br>নাম : নীতু লামা<br>স্বামীর নাম: আনন্দ ছেত্রি<br>বাড়ির নং : এন00136<br>বয়স : 41 লিঙ্গ : মহিলা          | AVV0753400<br>ফটো উপলব্ধ       | 840<br>নাম : পাসঙ্গ তামাং<br>পিতার নাম: রাম কুমার তামাং<br>বাড়ির নং : এন0001<br>বয়স : 28 লিঙ্গ : পুরুষ | CLS0236927<br>ফটো উপলব্ধ       |



|   |                                |  |                                |   |                                |
|---|--------------------------------|--|--------------------------------|---|--------------------------------|
| 841<br>নাম : জ্ঞানু লামা<br>পিতার নাম: দাওয়া লামা<br>বাড়ির নং : n0013<br>বয়স : 40 লিঙ্গ : মহিলা              | BQT3116381<br>ফটো উপলব্ধ       | 842<br>নাম : সরকারামান রাই<br>পিতার নাম: মন বাহাদুর রাই<br>বাড়ির নং : এন0031<br>বয়স : 30 লিঙ্গ : পুরুষ             | ZRS1079185<br>ফটো উপলব্ধ       | 843<br>নাম : ভীম লামা<br>পিতার নাম: সিংবীর লামা<br>বাড়ির নং : n0110<br>বয়স : 49 লিঙ্গ : পুরুষ                 | WB/04/026/048400<br>ফটো উপলব্ধ |
| 844<br>নাম : কুমারী রাই<br>পিতার নাম: মন বাহাদুর রাই<br>বাড়ির নং : n0001<br>বয়স : 39 লিঙ্গ : মহিলা            | BQT3117066<br>ফটো উপলব্ধ       | 845<br>নাম : সরোজা লামা তামাং<br>স্বামীর নাম: বিয়োপ লামা<br>বাড়ির নং : n0200<br>বয়স : 40 লিঙ্গ : মহিলা            | BQT3113008<br>ফটো উপলব্ধ       | 846<br>নাম : সুজাতা লেপচা<br>পিতার নাম: মেটে লেপচা<br>বাড়ির নং : নং 016<br>বয়স : 26 লিঙ্গ : মহিলা             | ZRS2425718<br>ফটো উপলব্ধ       |
| 847<br>নাম : দেবীমায়্যা শর্মা<br>স্বামীর নাম: দেবীপ্রসাদ শর্মা<br>বাড়ির নং : n0133<br>বয়স : 88 লিঙ্গ : মহিলা | WB/04/026/048412<br>ফটো উপলব্ধ | 848<br>নাম : নিরমায়্যা শর্মা<br>পিতার নাম: ইন্দ্র প্রসাদ শর্মা<br>বাড়ির নং : n0050<br>বয়স : 40 লিঙ্গ : মহিলা      | BQT3117116<br>ফটো উপলব্ধ       | 849<br>নাম : রেনুকা শর্মা<br>স্বামীর নাম: ছবিলাল শর্মা<br>বাড়ির নং : n0137<br>বয়স : 76 লিঙ্গ : মহিলা          | WB/04/026/048409<br>ফটো উপলব্ধ |
| 850<br>নাম : দ্বীপেন্দ্র শর্মা<br>পিতার নাম: রাজেন্দ্র শর্মা<br>বাড়ির নং : n0133<br>বয়স : 47 লিঙ্গ : পুরুষ    | ZRS1392513<br>ফটো উপলব্ধ       | 851<br>নাম : ভিমা শর্মা<br>স্বামীর নাম: লখন শর্মা<br>বাড়ির নং : n0180<br>বয়স : 69 লিঙ্গ : মহিলা                    | ZRS1079433<br>ফটো উপলব্ধ       | 852<br>নাম : পম্পা শর্মা<br>স্বামীর নাম: তারানাথ শর্মা<br>বাড়ির নং : n0053<br>বয়স : 47 লিঙ্গ : মহিলা          | BQT1749076<br>ফটো উপলব্ধ       |
| 853<br>নাম : নকুল শর্মা<br>পিতার নাম: লক্ষ্মী প্রসাদ শর্মা<br>বাড়ির নং : n0128<br>বয়স : 32 লিঙ্গ : পুরুষ      | ZRS1430875<br>ফটো উপলব্ধ       | 854<br>নাম : দিনেশ পৌরেল শর্মা<br>পিতার নাম: পূর্ণপ্রসাদ পৌরেল শর্মা<br>বাড়ির নং : n0128<br>বয়স : 42 লিঙ্গ : পুরুষ | ZRS1079326<br>ফটো উপলব্ধ       | 855<br>নাম : ঈশ্বরী শর্মা<br>স্বামীর নাম: ইন্দ্র প্রসাদ শর্মা<br>বাড়ির নং : n0050<br>বয়স : 66 লিঙ্গ : মহিলা   | BQT1748730<br>ফটো উপলব্ধ       |
| 856<br>নাম : সোমপ্রসাদ শর্মা<br>পিতার নাম: কাশীনাথ শর্মা<br>বাড়ির নং : n0122<br>বয়স : 66 লিঙ্গ : পুরুষ        | WB/04/026/048407<br>ফটো উপলব্ধ | 857<br>নাম : মহেশ্বর প্রসাদ শর্মা<br>পিতার নাম: কৃষ্ণপ্রসাদ শর্মা<br>বাড়ির নং : n0141<br>বয়স : 77 লিঙ্গ : পুরুষ    | WB/04/026/048425<br>ফটো উপলব্ধ | 858<br>নাম : গোমা পৌরেল শর্মা<br>স্বামীর নাম: দীনেশ পৌরেল শর্মা<br>বাড়ির নং : n0128<br>বয়স : 36 লিঙ্গ : মহিলা | CMC2914430<br>ফটো উপলব্ধ       |
| 859<br>নাম : কল্যান শর্মা<br>পিতার নাম: লক্ষী প্রসাদ শর্মা<br>বাড়ির নং : n0122<br>বয়স : 39 লিঙ্গ : পুরুষ      | ZRS1004704<br>ফটো উপলব্ধ       | 860<br>নাম : দীনানাথ শর্মা<br>পিতার নাম: হেমলাল শর্মা<br>বাড়ির নং : n0062<br>বয়স : 68 লিঙ্গ : পুরুষ                | ZRS2518272<br>ফটো উপলব্ধ       | 861<br>নাম : পূজা শর্মা<br>স্বামীর নাম: রঞ্জন শর্মা<br>বাড়ির নং : n0062<br>বয়স : 37 লিঙ্গ : মহিলা             | ZRS1884642<br>ফটো উপলব্ধ       |
| 862<br>নাম : রঞ্জন শর্মা<br>অন্যান্য: দীনানাথ শর্মা<br>বাড়ির নং : n0062<br>বয়স : 40 লিঙ্গ : পুরুষ             | BQT3117140<br>ফটো উপলব্ধ       | 863<br>নাম : দিগ্গি শর্মা<br>পিতার নাম: রাজেন্দ্র শর্মা<br>বাড়ির নং : n0133<br>বয়স : 30 লিঙ্গ : মহিলা              | ZRS2055697<br>ফটো উপলব্ধ       | 864<br>নাম : তারানাথ শর্মা<br>পিতার নাম: খরনন্দা শর্মা<br>বাড়ির নং : n0053<br>বয়স : 54 লিঙ্গ : পুরুষ          | WB/04/026/048226<br>ফটো উপলব্ধ |
| 865<br>নাম : সুভাষ ছেত্রী<br>পিতার নাম: চন্দ্র বাহাদুর ছেত্রী<br>বাড়ির নং : n0122<br>বয়স : 40 লিঙ্গ : পুরুষ   | ZRS1004688<br>ফটো উপলব্ধ       | 866<br>নাম : রূপাদেবী ছেত্রী<br>স্বামীর নাম: চন্দ্র ছেত্রী<br>বাড়ির নং : n0122<br>বয়স : 61 লিঙ্গ : মহিলা           | WB/04/026/048324<br>ফটো উপলব্ধ | 867<br>নাম : রোশন শর্মা<br>পিতার নাম: দীনানাথ শর্মা<br>বাড়ির নং : n0062<br>বয়স : 32 লিঙ্গ : পুরুষ             | ZRS1576370<br>ফটো উপলব্ধ       |
| 868<br>নাম : রচনা শর্মা<br>পিতার নাম: দীনানাথ শর্মা<br>বাড়ির নং : n0062<br>বয়স : 36 লিঙ্গ : মহিলা             | ZRS1004621<br>ফটো উপলব্ধ       | 869<br>নাম : শারদা শর্মা<br>স্বামীর নাম: শ্যাম শর্মা<br>বাড়ির নং : n0124<br>বয়স : 67 লিঙ্গ : মহিলা                 | ZRS2519288<br>ফটো উপলব্ধ       | 870<br>নাম : রাজেন্দ্র শর্মা<br>পিতার নাম: দেবীপ্রসাদ শর্মা<br>বাড়ির নং : n0133<br>বয়স : 64 লিঙ্গ : পুরুষ     | WB/04/026/048416<br>ফটো উপলব্ধ |

|   |                                |  |                          |  |                                |
|---|--------------------------------|--|--------------------------|--|--------------------------------|
| 871<br>নাম : বিষ্ণু শর্মা<br>পিতার নাম : লক্ষ্মী শর্মা<br>বাড়ির নং : মিরজংলা বসটি<br>বয়স : 29 লিঙ্গ : পুরুষ   | ZRS1942150<br>ফটো উপলব্ধ       | 872<br>নাম : সরস্বতী শর্মা<br>পিতার নাম : ইন্দ্ৰ প্রসাদ শর্মা<br>বাড়ির নং : n0168<br>বয়স : 38 লিঙ্গ : মহিলা    | ZRS0031211<br>ফটো উপলব্ধ | 873<br>নাম : নওরাজ শর্মা<br>পিতার নাম : শ্যাম শর্মা<br>বাড়ির নং : n0124<br>বয়স : 45 লিঙ্গ : পুরুষ            | BQT3569738<br>ফটো উপলব্ধ       |
| 874<br>নাম : লক্ষীপ্রসাদ শর্মা<br>পিতার নাম : কৃষ্ণপ্রসাদ শর্মা<br>বাড়ির নং : n0128<br>বয়স : 58 লিঙ্গ : পুরুষ | WB/04/026/048421<br>ফটো উপলব্ধ | 875<br>নাম : অবিনাশ শর্মা<br>পিতার নাম : মহেন্দ্র শর্মা<br>বাড়ির নং : n0286<br>বয়স : 28 লিঙ্গ : পুরুষ          | ZRS2251197<br>ফটো উপলব্ধ | 876<br>নাম : দীপিয়া তামাং (শর্মা)<br>স্বামীর নাম : রোশন শর্মা<br>বাড়ির নং : n0162<br>বয়স : 27 লিঙ্গ : মহিলা | ZRS2357010<br>ফটো উপলব্ধ       |
| 877<br>নাম : নীতা শর্মা<br>পিতার নাম : মহেন্দ্র শর্মা<br>বাড়ির নং : নং 137<br>বয়স : 28 লিঙ্গ : মহিলা          | ZRS2425031<br>ফটো উপলব্ধ       | 878<br>নাম : সমবানা শর্মা<br>স্বামীর নাম : হরি শর্মা<br>বাড়ির নং : n0177<br>বয়স : 35 লিঙ্গ : মহিলা             | TJR1068436<br>ফটো উপলব্ধ | 879<br>নাম : মহেন্দ্র শর্মা<br>পিতার নাম : ছবিলাল শর্মা<br>বাড়ির নং : n0137<br>বয়স : 53 লিঙ্গ : পুরুষ        | ZRS2951382<br>ফটো উপলব্ধ       |
| 880<br>নাম : কবিরাম শর্মা<br>পিতার নাম : সোম প্রসাদ শর্মা<br>বাড়ির নং : 140<br>বয়স : 37 লিঙ্গ : পুরুষ         | BQT3799962<br>ফটো উপলব্ধ       | 881<br>নাম : শ্যাম শর্মা<br>পিতার নাম : হরি প্রসাদ শর্মা<br>বাড়ির নং : n0204<br>বয়স : 30 লিঙ্গ : পুরুষ         | ZRS2091478<br>ফটো উপলব্ধ | 882<br>নাম : সঙ্গীতা শর্মা<br>স্বামীর নাম : দিলীপ কুঃ শর্মা<br>বাড়ির নং : n0044<br>বয়স : 52 লিঙ্গ : মহিলা    | WB/04/026/048233<br>ফটো উপলব্ধ |
| 883<br>নাম : রামপ্রসাদ শর্মা<br>পিতার নাম : লালপ্রসাদ শর্মা<br>বাড়ির নং : n0038<br>বয়স : 61 লিঙ্গ : পুরুষ     | ZRS2518694<br>ফটো উপলব্ধ       | 884<br>নাম : বসন্ত প্রসাদ শর্মা<br>পিতার নাম : লীলা প্রসাদ শর্মা<br>বাড়ির নং : n0022<br>বয়স : 31 লিঙ্গ : পুরুষ | ZRS1576065<br>ফটো উপলব্ধ | 885<br>নাম : ভরত শর্মা<br>পিতার নাম : দিনানাথ শর্মা<br>বাড়ির নং : n0062<br>বয়স : 39 লিঙ্গ : পুরুষ            | ZRS2091601<br>ফটো উপলব্ধ       |
| 886<br>নাম : মুক্তি শর্মা<br>পিতার নাম : হেমলাল শর্মা<br>বাড়ির নং : n0062<br>বয়স : 57 লিঙ্গ : মহিলা           | ZRS2091650<br>ফটো উপলব্ধ       | 887<br>নাম : ইন্দ্রিা শর্মা<br>স্বামীর নাম : গণেশ শর্মা<br>বাড়ির নং : এন0001<br>বয়স : 37 লিঙ্গ : মহিলা         | ZRS2210664<br>ফটো উপলব্ধ | 888<br>নাম : রবী শর্মা<br>পিতার নাম : লক্ষী প্রসাদ শর্মা<br>বাড়ির নং : এন0128<br>বয়স : 23 লিঙ্গ : মহিলা      | ZRS2704641<br>ফটো উপলব্ধ       |
| 889<br>নাম : সাহিল শর্মা<br>পিতার নাম : দিলীপ শর্মা<br>বাড়ির নং : নং 044<br>বয়স : 26 লিঙ্গ : পুরুষ            | ZRS2424257<br>ফটো উপলব্ধ       | 890<br>নাম : কমলা ছেত্রি<br>স্বামীর নাম : অমর নাথ ছেত্রি<br>বাড়ির নং : n0137<br>বয়স : 39 লিঙ্গ : মহিলা         | BQT3731486<br>ফটো উপলব্ধ | 891<br>নাম : গীতা শর্মা<br>স্বামীর নাম : দ্বীপেন্দ্র শর্মা<br>বাড়ির নং : n0133<br>বয়স : 46 লিঙ্গ : মহিলা     | BQT3475936<br>ফটো উপলব্ধ       |
| 892<br>নাম : অঞ্জনা শর্মা<br>পিতার নাম : রাজেন্দ্র শর্মা<br>বাড়ির নং : n0133<br>বয়স : 43 লিঙ্গ : মহিলা        | BQT3800042<br>ফটো উপলব্ধ       | 893<br>নাম : টঙ্ক রাজ শর্মা<br>পিতার নাম : শ্যাম শর্মা<br>বাড়ির নং : n0124<br>বয়স : 43 লিঙ্গ : পুরুষ           | BQT2079101<br>ফটো উপলব্ধ | 894<br>নাম : ইন্দ্রমায়া শর্মা<br>পিতার নাম : মহেন্দ্র শর্মা<br>বাড়ির নং : n0137<br>বয়স : 50 লিঙ্গ : মহিলা   | WB/04/026/048411<br>ফটো উপলব্ধ |
| 895<br>নাম : তুষ্টি শর্মা<br>পিতার নাম : রাম প্রসাদ শর্মা<br>বাড়ির নং : এন0357<br>বয়স : 34 লিঙ্গ : মহিলা      | ZRS1257732<br>ফটো উপলব্ধ       | 896<br>নাম : মোহন শর্মা<br>পিতার নাম : তারা নাথ শর্মা<br>বাড়ির নং : N0053<br>বয়স : 24 লিঙ্গ : পুরুষ            | ZRS2624104<br>ফটো উপলব্ধ | 897<br>নাম : লীলা শর্মা<br>পিতার নাম : কৃষ্ণপ্রসাদ শর্মা<br>বাড়ির নং : n0044<br>বয়স : 60 লিঙ্গ : মহিলা       | WB/04/026/048234<br>ফটো উপলব্ধ |
| 898<br>নাম : হরি শর্মা<br>পিতার নাম : লাখান শর্মা<br>বাড়ির নং : n0177<br>বয়স : 38 লিঙ্গ : পুরুষ               | ZRS1079409<br>ফটো উপলব্ধ       | 899<br>নাম : দিলীপকুমার শর্মা<br>পিতার নাম : কৃষ্ণপ্রসাদ শর্মা<br>বাড়ির নং : n0044<br>বয়স : 53 লিঙ্গ : পুরুষ   | ZRS2997849<br>ফটো উপলব্ধ | 900<br>নাম : পবন শর্মা<br>অন্যান্য : মিলন শর্মা<br>বাড়ির নং : N0204<br>বয়স : 25 লিঙ্গ : পুরুষ                | ZRS2633246<br>ফটো উপলব্ধ       |



|  |                                |  |                                |   |                                |
|--|--------------------------------|--|--------------------------------|---|--------------------------------|
| 901<br>নাম : রুপেস শর্মা<br>পিতার নাম: হরিপ্রসাদ শর্মা<br>বাড়ির নং : n0024<br>বয়স : 57 লিঙ্গ : পুরুষ             | WB/04/026/048223<br>ফটো উপলব্ধ | 902<br>নাম : ইন্দ্র প্রসাদ শর্মা<br>পিতার নাম: হরিপ্রসাদ শর্মা<br>বাড়ির নং : n0050<br>বয়স : 71 লিঙ্গ : পুরুষ | BQT1748748<br>ফটো উপলব্ধ       | 903<br>নাম : ঘন মায়া শর্মা<br>স্বামীর নাম: কৃষ্ণপ্রসাদ শর্মা<br>বাড়ির নং : n0044<br>বয়স : 79 লিঙ্গ : মহিলা       | ZRS2955037<br>ফটো উপলব্ধ       |
| 904<br>নাম : লছমি মায়া শর্মা<br>স্বামীর নাম: রামপ্রসাদ শর্মা<br>বাড়ির নং : n0038<br>বয়স : 52 লিঙ্গ : মহিলা      | ZRS2518710<br>ফটো উপলব্ধ       | 905<br>নাম : গনেশ শর্মা<br>পিতার নাম: লোখান শর্মা<br>বাড়ির নং : n0178<br>বয়স : 40 লিঙ্গ : পুরুষ              | ZRS1079417<br>ফটো উপলব্ধ       | 906<br>নাম : সীতাদেবী শর্মা<br>স্বামীর নাম: লীলাপ্রসাদ শর্মা<br>বাড়ির নং : n0022<br>বয়স : 57 লিঙ্গ : মহিলা        | WB/04/026/048222<br>ফটো উপলব্ধ |
| 907<br>নাম : ভীম কুমারী শর্মা<br>স্বামীর নাম: রুপেশ শর্মা<br>বাড়ির নং : n0024<br>বয়স : 51 লিঙ্গ : মহিলা          | BQT2728244<br>ফটো উপলব্ধ       | 908<br>নাম : নবরাজ শর্মা<br>পিতার নাম: কৃষ্ণ প্রসাদ শর্মা<br>বাড়ির নং : n0044<br>বয়স : 49 লিঙ্গ : পুরুষ      | ZRS2055721<br>ফটো উপলব্ধ       | 909<br>নাম : দিশ্ভী শর্মা<br>পিতার নাম: রাম প্রসাদ শর্মা<br>বাড়ির নং : n0038<br>বয়স : 35 লিঙ্গ : মহিলা            | ZRS1136332<br>ফটো উপলব্ধ       |
| 910<br>নাম : ইউরাজ শর্মা<br>পিতার নাম: দীপেন্দ্র শর্মা<br>বাড়ির নং : এন0133<br>বয়স : 22 লিঙ্গ : পুরুষ            | ZRS2796787<br>ফটো উপলব্ধ       | 911<br>নাম : বিমল শর্মা<br>পিতার নাম: বাসু শর্মা<br>বাড়ির নং : 101<br>বয়স : 36 লিঙ্গ : পুরুষ                 | ZRS1004779<br>ফটো উপলব্ধ       | 912<br>নাম : বিষ্ণুমায়া শর্মা<br>স্বামীর নাম: মহেশ শর্মা<br>বাড়ির নং : n0141<br>বয়স : 73 লিঙ্গ : মহিলা           | WB/04/026/048426<br>ফটো উপলব্ধ |
| 913<br>নাম : পূর্ণপ্রসাদ শর্মা<br>পিতার নাম: কৃষ্ণপ্রসাদ শর্মা<br>বাড়ির নং : n0128<br>বয়স : 67 লিঙ্গ : পুরুষ     | WB/04/026/048423<br>ফটো উপলব্ধ | 914<br>নাম : মাধব শর্মা<br>পিতার নাম: দুর্গা প্রসাদ শর্মা<br>বাড়ির নং : n0127<br>বয়স : 48 লিঙ্গ : পুরুষ      | WB/04/026/048419<br>ফটো উপলব্ধ | 915<br>নাম : অর্জুন শর্মা<br>পিতার নাম: লক্ষন শর্মা<br>বাড়ির নং : n0224<br>বয়স : 33 লিঙ্গ : পুরুষ                 | ZRS1751379<br>ফটো উপলব্ধ       |
| 916<br>নাম : অমর নাথ ছেত্রী<br>পিতার নাম: ধন বাহাদুর ছেত্রী<br>বাড়ির নং : n0124<br>বয়স : 46 লিঙ্গ : পুরুষ        | BQT3799897<br>ফটো উপলব্ধ       | 917<br>নাম : কেদার নাথ ছেত্রী<br>পিতার নাম: ধন বাহাদুর ছেত্রী<br>বাড়ির নং : n0124<br>বয়স : 52 লিঙ্গ : পুরুষ  | BQT3475910<br>ফটো উপলব্ধ       | 918<br>নাম : সুনিতা শর্মা<br>স্বামীর নাম: নওরাজ শর্মা<br>বাড়ির নং : n0124<br>বয়স : 36 লিঙ্গ : মহিলা               | BQT3800083<br>ফটো উপলব্ধ       |
| 919<br>নাম : মিলন শর্মা<br>পিতার নাম: হরিপ্রসাদ শর্মা<br>বাড়ির নং : n0204<br>বয়স : 30 লিঙ্গ : পুরুষ              | ZRS1751171<br>ফটো উপলব্ধ       | 920<br>নাম : বীনা শর্মা<br>স্বামীর নাম: দীন নাথ শর্মা<br>বাড়ির নং : n0062<br>বয়স : 58 লিঙ্গ : মহিলা          | ZRS2518280<br>ফটো উপলব্ধ       | 921<br>নাম : শ্যাম শর্মা<br>পিতার নাম: মহানন্দা শর্মা<br>বাড়ির নং : n0124<br>বয়স : 74 লিঙ্গ : পুরুষ               | ZRS2519296<br>ফটো উপলব্ধ       |
| 922<br>নাম : শাকিলা শর্মা (ছেত্রী)<br>স্বামীর নাম: কল্যান শর্মা<br>বাড়ির নং : n0252<br>বয়স : 37 লিঙ্গ : মহিলা    | ZRS1004514<br>ফটো উপলব্ধ       | 923<br>নাম : রশমি সন্যাসী<br>স্বামীর নাম: অবিনাস কুমার সন্যাসী<br>বাড়ির নং : n0193<br>বয়স : 37 লিঙ্গ : মহিলা | ZRS2258051<br>ফটো উপলব্ধ       | 924<br>নাম : কাঞ্জি কুমারী সন্যাসী<br>পিতার নাম: দল বাহাদুর সন্যাসী<br>বাড়ির নং : n0193<br>বয়স : 37 লিঙ্গ : মহিলা | JPG0207282<br>ফটো উপলব্ধ       |
| 925<br>নাম : অভিনাশ কুমার সন্যাসী<br>পিতার নাম: দল বাহাদুর সন্যাসী<br>বাড়ির নং : n0193<br>বয়স : 43 লিঙ্গ : পুরুষ | JPG0143347<br>ফটো উপলব্ধ       | 926<br>নাম : বিজয় সুব্বা<br>পিতার নাম: গোপাল সুব্বা<br>বাড়ির নং : n0017<br>বয়স : 31 লিঙ্গ : পুরুষ           | ZRS1004712<br>ফটো উপলব্ধ       | 927<br>নাম : নরেশ সুব্বা<br>পিতার নাম: দিলীপ সুব্বা<br>বাড়ির নং : n0255<br>বয়স : 30 লিঙ্গ : পুরুষ                 | ZRS1751676<br>ফটো উপলব্ধ       |
| 928<br>নাম : সুক বাহাদুর সুব্বা<br>পিতার নাম: দেও কুমার সুব্বা<br>বাড়ির নং : n0212<br>বয়স : 30 লিঙ্গ : পুরুষ     | ZRS1751254<br>ফটো উপলব্ধ       | 929<br>নাম : মমতা রাই সুব্বা<br>স্বামীর নাম: দেওরাজ সুব্বা<br>বাড়ির নং : n0148<br>বয়স : 33 লিঙ্গ : মহিলা     | YJC1299734<br>ফটো উপলব্ধ       | 930<br>নাম : কৃষ্ণ সুব্বা<br>পিতার নাম: অশোক সুব্বা<br>বাড়ির নং : n0120<br>বয়স : 30 লিঙ্গ : পুরুষ                 | ZRS2055572<br>ফটো উপলব্ধ       |

|   |                                |  |                                |   |                                |
|---|--------------------------------|--|--------------------------------|---|--------------------------------|
| 931<br>নাম : অঞ্জলী সুকা<br>পিতার নাম: দেও কুমার সুকা<br>বাড়ির নং : n0081<br>বয়স : 28 লিঙ্গ : মহিলা       | ZRS2258135<br>ফটো উপলব্ধ       | 932<br>নাম : দেওরাজ সুকা<br>পিতার নাম: মনি কুমার সুকা<br>বাড়ির নং : n0148<br>বয়স : 37 লিঙ্গ : পুরুষ            | ZRS1257971<br>ফটো উপলব্ধ       | 933<br>নাম : উর্মিলা প্রধান<br>স্বামীর নাম: মনীকুমার প্রধান<br>বাড়ির নং : n0120<br>বয়স : 53 লিঙ্গ : মহিলা | WB/04/026/048365<br>ফটো উপলব্ধ |
| 934<br>নাম : গিরি বাহাদুর সুকা<br>পিতার নাম: দেও কুমার সুকা<br>বাড়ির নং : n0081<br>বয়স : 32 লিঙ্গ : পুরুষ | ZRS1576156<br>ফটো উপলব্ধ       | 935<br>নাম : দেওকুমার সুকা<br>পিতার নাম: পার্শ্বআমিন সুকা<br>বাড়ির নং : মিরজংলা বসটি<br>বয়স : 56 লিঙ্গ : পুরুষ | ZRS3019254<br>ফটো উপলব্ধ       | 936<br>নাম : দিলীপ সুকা<br>পিতার নাম: নন্দলাল সুকা<br>বাড়ির নং : n0120<br>বয়স : 56 লিঙ্গ : পুরুষ          | WB/04/026/048432<br>ফটো উপলব্ধ |
| 937<br>নাম : সবিনা সুকা<br>পিতার নাম: গোপাল সুকা<br>বাড়ির নং : n0017<br>বয়স : 33 লিঙ্গ : মহিলা            | ZRS1430966<br>ফটো উপলব্ধ       | 938<br>নাম : মনীকুমার সুকা<br>পিতার নাম: নন্দলাল সুকা<br>বাড়ির নং : n0148<br>বয়স : 63 লিঙ্গ : পুরুষ            | WB/04/026/048433<br>ফটো উপলব্ধ | 939<br>নাম : নিশা সুকা<br>স্বামীর নাম: দিলীপ সুকা<br>বাড়ির নং : n0120<br>বয়স : 53 লিঙ্গ : মহিলা           | WB/04/026/162881<br>ফটো উপলব্ধ |
| 940<br>নাম : অশোক সুকা<br>পিতার নাম: নন্দলাল সুকা<br>বাড়ির নং : n0120<br>বয়স : 62 লিঙ্গ : পুরুষ           | BQT3117165<br>ফটো উপলব্ধ       | 941<br>নাম : সুমিত্রা সুকা<br>পিতার নাম: পরশমন সুকা<br>বাড়ির নং : n0081<br>বয়স : 49 লিঙ্গ : মহিলা              | ZRS1941996<br>ফটো উপলব্ধ       | 942<br>নাম : সন্তোষ সুকা<br>পিতার নাম: ভীম বাহাদুর সুকা<br>বাড়ির নং : n0082<br>বয়স : 42 লিঙ্গ : পুরুষ     | BQT3113719<br>ফটো উপলব্ধ       |
| 943<br>নাম : খর্কমায়া সুকা<br>স্বামীর নাম: নিরাজ রাই<br>বাড়ির নং : নং 044<br>বয়স : 35 লিঙ্গ : মহিলা      | ZRS1432962<br>ফটো উপলব্ধ       | 944<br>নাম : পুষ্পা সুকা<br>স্বামীর নাম: দেওকুমার সুকা<br>বাড়ির নং : n0081<br>বয়স : 40 লিঙ্গ : মহিলা           | ZRS2357028<br>ফটো উপলব্ধ       | 945<br>নাম : প্রতাপ সুকা<br>পিতার নাম: অশোক সুকা<br>বাড়ির নং : n0120<br>বয়স : 30 লিঙ্গ : পুরুষ            | ZRS2055580<br>ফটো উপলব্ধ       |
| 946<br>নাম : গোপাল সুকা<br>পিতার নাম: অম্বরবাহাদুর সুকা<br>বাড়ির নং : n0017<br>বয়স : 58 লিঙ্গ : পুরুষ     | WB/04/026/048243<br>ফটো উপলব্ধ | 947<br>নাম : ইয়েতরাজ সুকা<br>পিতার নাম: দেও কুমার সুকা<br>বাড়ির নং : n0214<br>বয়স : 32 লিঙ্গ : পুরুষ          | ZRS1751270<br>ফটো উপলব্ধ       | 948<br>নাম : নওরাজ সুকা<br>পিতার নাম: মণিকুমার সুকা<br>বাড়ির নং : n0164<br>বয়স : 36 লিঙ্গ : পুরুষ         | ZRS0031674<br>ফটো উপলব্ধ       |
| 949<br>নাম : দীক্ষা সুকা<br>পিতার নাম: দিলীপ সুকা<br>বাড়ির নং : নং 120<br>বয়স : 25 লিঙ্গ : মহিলা          | ZRS2425759<br>ফটো উপলব্ধ       | 950<br>নাম : বিদিয়া সুকা<br>পিতার নাম: ডিও কুমার সুকা<br>বাড়ির নং : নং 001<br>বয়স : 26 লিঙ্গ : মহিলা          | ZRS2426872<br>ফটো উপলব্ধ       | 951<br>নাম : সবিতা সুকা<br>স্বামীর নাম: মনীকুমার সুকা<br>বাড়ির নং : n0148<br>বয়স : 57 লিঙ্গ : মহিলা       | WB/04/026/048434<br>ফটো উপলব্ধ |
| 952<br>নাম : সুনিতা সুকা<br>স্বামীর নাম: অশোক সুকা<br>বাড়ির নং : n0120<br>বয়স : 59 লিঙ্গ : মহিলা          | WB/04/026/048431<br>ফটো উপলব্ধ | 953<br>নাম : রেখা প্রধান<br>পিতার নাম: মণি কুমার প্রধান<br>বাড়ির নং : এন0121<br>বয়স : 26 লিঙ্গ : মহিলা         | ZRS2425197<br>ফটো উপলব্ধ       | 954<br>নাম : ভবানী সরমা<br>পিতার নাম: মোতিখার সরমা<br>বাড়ির নং : এন0009<br>বয়স : 48 লিঙ্গ : পুরুষ         | HCK6041538<br>ফটো উপলব্ধ       |
| 955<br>নাম : গোমা কুমারী<br>স্বামীর নাম: ভবানী সরমা<br>বাড়ির নং : n0176<br>বয়স : 42 লিঙ্গ : মহিলা         | ZRS1079391<br>ফটো উপলব্ধ       | 956<br>নাম : সুনিতা সেন<br>পিতার নাম: খোকন চন্দ্র সেন<br>বাড়ির নং : n0047<br>বয়স : 41 লিঙ্গ : মহিলা            | BQT3116480<br>ফটো উপলব্ধ       | 957<br>নাম : সুজল সেন<br>মায়ের নাম: বুনু সেন<br>বাড়ির নং : n0047<br>বয়স : 40 লিঙ্গ : পুরুষ               | BQT3475803<br>ফটো উপলব্ধ       |
| 958<br>নাম : রুশ্মা পাল সেন<br>স্বামীর নাম: উত্তম কুমার সেন<br>বাড়ির নং : n0308<br>বয়স : 39 লিঙ্গ : মহিলা | ZRS1262617<br>ফটো উপলব্ধ       | 959<br>নাম : উত্তমকুমার সেন<br>পিতার নাম: খোকন সেন<br>বাড়ির নং : n0047<br>বয়স : 50 লিঙ্গ : পুরুষ               | ZRS2537140<br>ফটো উপলব্ধ       | 960<br>নাম : সুভাষ সোনার<br>পিতার নাম: লাল বাহাদুর সোনার<br>বাড়ির নং : n0004<br>বয়স : 44 লিঙ্গ : পুরুষ    | BQT3475902<br>ফটো উপলব্ধ       |



|   |                                |   |                          |   |                                |
|---|--------------------------------|---|--------------------------|---|--------------------------------|
| 961<br>নাম : মুন্না সোনার<br>স্বামীর নাম: লালবাহাদুর সোনার<br>বাড়ির নং : n0004<br>বয়স : 65 লিঙ্গ : মহিলা    | WB/04/026/048702<br>ফটো উপলব্ধ | 962<br>নাম : বিকাশ সোনার<br>পিতার নাম: লাল বাহাদুর সোনার<br>বাড়ির নং : n0004<br>বয়স : 38 লিঙ্গ : পুরুষ              | BQT3731510<br>ফটো উপলব্ধ | 963<br>নাম : লালবাহাদুর সোনার<br>পিতার নাম: দলবাহাদুর সোনার<br>বাড়ির নং : N0455<br>বয়স : 65 লিঙ্গ : পুরুষ       | WB/04/026/048242<br>ফটো উপলব্ধ |
| 964<br>নাম : সৃজাতা সোনার<br>পিতার নাম: লাল বাহাদুর সোনার<br>বাড়ির নং : N0004<br>বয়স : 25 লিঙ্গ : মহিলা     | ZRS2624930<br>ফটো উপলব্ধ       | 965<br>নাম : মনিমোহন হোসেন<br>স্বামীর নাম: ইসরাইল হোসেন<br>বাড়ির নং : n0084<br>বয়স : 33 লিঙ্গ : মহিলা               | ZRS1431089<br>ফটো উপলব্ধ | 966<br>নাম : পদ্মা হোসেন<br>পিতার নাম: খলিল হোসেন<br>বাড়ির নং : n0083<br>বয়স : 44 লিঙ্গ : মহিলা                 | BQT3116498<br>ফটো উপলব্ধ       |
| 967<br>নাম : ইসরাইল হোসেন<br>পিতার নাম: খলিল হোসেন<br>বাড়ির নং : n0188<br>বয়স : 36 লিঙ্গ : পুরুষ            | ZRS1430925<br>ফটো উপলব্ধ       | 968<br>নাম : সঞ্জী তামাং<br>স্বামীর নাম: পরংগ তামাং<br>বাড়ির নং : এন0001<br>বয়স : 56 লিঙ্গ : মহিলা                  | ZRS2974004<br>ফটো উপলব্ধ | 969<br>নাম : নির্মল কুমার সন্যাসী<br>পিতার নাম: ধনলাল সন্যাসী<br>বাড়ির নং : এন001<br>বয়স : 31 লিঙ্গ : পুরুষ     | URB9898909<br>ফটো উপলব্ধ       |
| 970<br>নাম : ভক্ত বাহাদুর থাপা<br>মায়ের নাম: সবিতা থাপা<br>বাড়ির নং : এন0073<br>বয়স : 21 লিঙ্গ : পুরুষ     | ZRS3006129<br>ফটো উপলব্ধ       | 971<br>নাম : তুলসে রাম সন্যাসী<br>পিতার নাম:<br>বাড়ির নং : মিরজংলা বসটি<br>বয়স : 28 লিঙ্গ : পুরুষ                   | JPG0249193<br>ফটো উপলব্ধ | 972<br>নাম : অবিনাশ ছেত্রী<br>পিতার নাম: রুদ্র বাহাদুর ছেত্রী<br>বাড়ির নং : মিরজংলা<br>বয়স : 23 লিঙ্গ : পুরুষ   | ZRS3039682<br>ফটো উপলব্ধ       |
| 973<br>নাম : সংগীতা তামাং<br>পিতার নাম: রাজীব তামাং<br>বাড়ির নং : এন0263<br>বয়স : 27 লিঙ্গ : মহিলা          | RCQ1759331<br>ফটো উপলব্ধ       | 974<br>নাম : ঐশ্বর্য ঠাকুর<br>পিতার নাম: ঐশ্বর্য ঠাকুর ঠাকুর<br>বাড়ির নং : এন0263<br>বয়স : 28 লিঙ্গ : মহিলা         | AVV1262526<br>ফটো উপলব্ধ | 975<br>নাম : বিনীতা তামাং<br>স্বামীর নাম: সরন তামাং<br>বাড়ির নং : এন0125<br>বয়স : 39 লিঙ্গ : মহিলা              | BQT3115359<br>ফটো উপলব্ধ       |
| 976<br>নাম : ছেডুপ লামা<br>পিতার নাম: পাসাঙ্গ লামা<br>বাড়ির নং : এন0033<br>বয়স : 22 লিঙ্গ : পুরুষ           | ZRS3040649<br>ফটো উপলব্ধ       | 977<br>নাম : রোশন ভট্টরায়<br>পিতার নাম: তন্কা প্রসাদ ভট্টরায়<br>বাড়ির নং : মিরজংলা বসটি<br>বয়স : 19 লিঙ্গ : পুরুষ | ZRS3055175<br>ফটো উপলব্ধ | 978<br>নাম : প্রমেশ তামাং<br>পিতার নাম: প্রেম সিংহ তামাং<br>বাড়ির নং : এন0293<br>বয়স : 32 লিঙ্গ : পুরুষ         | ZRS3054699<br>ফটো উপলব্ধ       |
| 979<br>নাম : অনুপ প্রধান<br>পিতার নাম: যুবরাজ প্রধান<br>বাড়ির নং : এন0070<br>বয়স : 22 লিঙ্গ : পুরুষ         | ZRS3054806<br>ফটো উপলব্ধ       | 980<br>নাম : আনমোল ছেত্রী<br>পিতার নাম: অমর নাথ ছেত্রী<br>বাড়ির নং : এন0003<br>বয়স : 19 লিঙ্গ : পুরুষ               | ZRS3060076<br>ফটো উপলব্ধ | 981<br>নাম : উমং প্রধান<br>পিতার নাম: মণীকুমার প্রধান<br>বাড়ির নং : এন0006<br>বয়স : 20 লিঙ্গ : পুরুষ            | ZRS3060126<br>ফটো উপলব্ধ       |
| 982<br>নাম : অনামীতা ছেত্রী<br>পিতার নাম: রোশন ছেত্রী<br>বাড়ির নং : নেপালিয়া<br>বয়স : 19 লিঙ্গ : মহিলা     | ZRS3060340<br>ফটো উপলব্ধ       | 983<br>নাম : নিহা গুরুং<br>পিতার নাম: কৃষ্ণ বাহাদুর গুরুং<br>বাড়ির নং : এন095<br>বয়স : 21 লিঙ্গ : মহিলা             | ZRS3060803<br>ফটো উপলব্ধ | 984<br>নাম : গৌরব শর্মা<br>পিতার নাম: লক্ষ্মী প্রসাদ শর্মা<br>বাড়ির নং : মিরজংলা বসটি<br>বয়স : 20 লিঙ্গ : পুরুষ | ZRS3060910<br>ফটো উপলব্ধ       |
| 985<br>নাম : অভিষেক চৌহান<br>মায়ের নাম: সাবিত্রী চৌহান<br>বাড়ির নং : অয়েন্ড রোড<br>বয়স : 21 লিঙ্গ : পুরুষ | ZRS3065406<br>ফটো উপলব্ধ       | 986<br>নাম : ঐশ্বর্য ঠাকুর ঠাকুর<br>পিতার নাম: ঐশ্বর্য ঠাকুর ঠাকুর<br>বাড়ির নং : এনএইচ<br>বয়স : 71 লিঙ্গ : পুরুষ    | LMC3179801<br>ফটো উপলব্ধ | 987<br>নাম : ভূমিকা মঙ্গর<br>পিতার নাম: কিশোর মঙ্গর<br>বাড়ির নং : জাবরা মোরে<br>বয়স : 19 লিঙ্গ : মহিলা          | ZRS3070158<br>ফটো উপলব্ধ       |
| 988<br>নাম : আয়ুষ তামাং<br>পিতার নাম: রতন তামাং<br>বাড়ির নং : এন0160<br>বয়স : 19 লিঙ্গ : পুরুষ             | ZRS3071214<br>ফটো উপলব্ধ       | 989<br>নাম : দীপা লামা<br>পিতার নাম: ভীম লামা<br>বাড়ির নং : নেপালিয়া বসটি<br>বয়স : 22 লিঙ্গ : মহিলা                | ZRS3071396<br>ফটো উপলব্ধ | 990<br>নাম : চুনিতা লিঙ্গু<br>পিতার নাম: চন্দ্র বাহাদুর লিঙ্গু<br>বাড়ির নং : এন0024<br>বয়স : 27 লিঙ্গ : মহিলা   | HQG0185397<br>ফটো উপলব্ধ       |



|  |                          |   |                          |  |                          |
|--|--------------------------|---|--------------------------|--|--------------------------|
| 991<br>নাম : রীতিকা থাপা<br>পিতার নাম: চন্দ্র বাহাদুর থাপা<br>বাড়ির নং : এন0009<br>বয়স : 19 লিঙ্গ : মহিলা              | ZRS3066511<br>ফটো উপলব্ধ | 992<br>নাম : আকাশ প্রধান<br>পিতার নাম: ইন্দ্র রাজ প্রধান<br>বাড়ির নং : এন0001<br>বয়স : 19 লিঙ্গ : পুরুষ       | ZRS3066685<br>ফটো উপলব্ধ | 993<br>নাম : পার্বতী গুরুং<br>মায়ের নাম: লকমায গুরুং<br>বাড়ির নং : 01<br>বয়স : 27 লিঙ্গ : মহিলা                       | ZRS3067675<br>ফটো উপলব্ধ |
| 994<br>নাম :<br>পিতার নাম:<br>বাড়ির নং : নং012<br>বয়স : 26 লিঙ্গ : মহিলা   | AVV1395847<br>ফটো উপলব্ধ | 995<br>নাম :<br>পিতার নাম:<br>বাড়ির নং : 00146<br>বয়স : 25 লিঙ্গ : মহিলা                                      | AVV1597780<br>ফটো উপলব্ধ | 996<br>নাম : সুপ্রিয়া ধাকল<br>পিতার নাম: শিব প্রসাদ ধাকল<br>বাড়ির নং : 041448<br>বয়স : 19 লিঙ্গ : মহিলা               | ZRS3074945<br>ফটো উপলব্ধ |
| 997<br>নাম : ধন বাহাদুর তামাং<br>মায়ের নাম:<br>বাড়ির নং : 101<br>বয়স : 42 লিঙ্গ : পুরুষ                               | DHX0334094<br>ফটো উপলব্ধ | 998<br>নাম : যোজনা শর্মা<br>পিতার নাম: দীপেন্দ্র শর্মা<br>বাড়ির নং : এন0001<br>বয়স : 19 লিঙ্গ : মহিলা         | ZRS3083706<br>ফটো উপলব্ধ | 999<br>নাম : মনীষা ছেত্রী<br>পিতার নাম: প্রেম বাহাদুর ছেত্রী<br>বাড়ির নং : নীঅরে ইংলিশ স্কুল<br>বয়স : 24 লিঙ্গ : মহিলা | ZRS3083607<br>ফটো উপলব্ধ |
| 1000<br>নাম : আনন্দ থাপা<br>পিতার নাম: রাজেন থাপা<br>বাড়ির নং : 00<br>বয়স : 21 লিঙ্গ : পুরুষ                           | ZRS3083946<br>ফটো উপলব্ধ | 1001<br>নাম : পুরান তামাং<br>পিতার নাম: পরংগ তামাং<br>বাড়ির নং : এন0001<br>বয়স : 28 লিঙ্গ : পুরুষ             | ZRS3083888<br>ফটো উপলব্ধ | 1002<br>নাম : সীমা তামাং<br>পিতার নাম: কেশব তামাং<br>বাড়ির নং : 101<br>বয়স : 29 লিঙ্গ : মহিলা                          | CCY0428631<br>ফটো উপলব্ধ |
| 1003<br>নাম : সুশীলা উপাধ্যায়<br>স্বামীর নাম: SAMBHU PRASAD<br>UPADHAYA<br>বাড়ির নং : ন0145<br>বয়স : 41 লিঙ্গ : মহিলা | MSY2943535<br>ফটো উপলব্ধ | 1004<br>নাম : য়াহেং তামুত বাই<br>স্বামীর নাম: গোপাল বাই<br>বাড়ির নং : মিরজংলা বসতি<br>বয়স : 50 লিঙ্গ : মহিলা | CCF0622464<br>ফটো উপলব্ধ | 1005<br>নাম : তেজ বাহাদুর বাই<br>পিতার নাম: টেকবাহাদুর বাই<br>বাড়ির নং : মিরজংলা বস্তী<br>বয়স : 49 লিঙ্গ : পুরুষ       | CCF0006927<br>ফটো উপলব্ধ |
| 1006<br>নাম : বিধি বাই<br>স্বামীর নাম: তেজ বাহাদুর বাই<br>বাড়ির নং : মিরজংলা বস্তি<br>বয়স : 30 লিঙ্গ : মহিলা           | CCF0240168<br>ফটো উপলব্ধ | 1007<br>নাম : রেশমা তামাং<br>পিতার নাম: শান্তা তামাং<br>বাড়ির নং : এন001<br>বয়স : 21 লিঙ্গ : মহিলা            | ZRS3086469<br>ফটো উপলব্ধ | 1008<br>নাম : অনুপা ভাণ্ডারী<br>পিতার নাম: শ্যাম ভাণ্ডারী<br>বাড়ির নং : কুম্ভা তোলা<br>বয়স : 19 লিঙ্গ : মহিলা          | ZRS3088275<br>ফটো উপলব্ধ |





নির্বাচক সংখ্যার সারসংক্ষেপ :

A) নির্বাচকের সংখ্যা :

|  | নির্বাচক তালিকার প্রকৃতি  | নির্বাচক তালিকার পরিচিতি : | নির্বাচকের সংখ্যা :   |       |              |     |      |
|--|---|----------------------------|---|-------|--------------|-----|------|
|  |   |                            | পুরুষ   | মহিলা | তৃতীয় লিঙ্গ | মোট |      |
| I  | মূল তালিকা  | মূল তালিকা                 | বিশেষ নিবিড় সংশোধন ২০২৬ এর চূড়ান্ত ভোটার তালিকার সহিত 06-04-2026 তারিখ অবধি সংশোধিত নির্বাচক তালিকা | 493   | 515          | 0   | 1008 |
| II                                       | 1- সংযোজন তালিকা  | সংযোজনী 1                  | বিশেষ সংক্ষিপ্ত সংশোধন 2026   | 0     | 0            | 0   | 0    |
|  |   | সংযোজনী 2                  | ধারাবাহিক সংশোধন 2026   | 0     | 0            | 0   | 0    |
|  |   | মোট                        |   | 0     | 0            | 0   | 0    |
| III                                      | 2- বিয়োজন তালিকা   | সংযোজনী 1                  | বিশেষ সংক্ষিপ্ত সংশোধন 2026   | 1     | 0            | 0   | 1    |
|  |   | সংযোজনী 2                  | ধারাবাহিক সংশোধন 2026   | 0     | 0            | 0   | 0    |
|  |   | মোট                        |   | 1     | 0            | 0   | 1    |
| IV                                       | 'লিঙ্গ ক্ষেত্রের' পরিবর্তনের কারণে পার্থক্য                       |                            |   | 0     | 0            | 0   | 0    |
| V  | বিচারপ্রক্রিয়ার অধীনস্থ  |                            |   | 0     | 0            | 0   | 0    |
| VI                                       | বিচার বিভাগীয় আধিকারিক কর্তৃক বিচারপূর্বক নিষ্পত্তির পর বিয়োজিত |                            |   | 16    | 19           | 0   | 35   |
| নির্বাচকের মোট সংখ্যা (I+II-III+IV-V-VI) |   |                            |   | 476   | 496          | 0   | 972  |

B) ক্রটি সংশোধনের সংখ্যা :

| নির্বাচক তালিকার প্রকৃতি | নির্বাচক তালিকার পরিচিতি :  | ক্রটি সংশোধনের সংখ্যা : |
|--------------------------|-----------------------------|-------------------------|
| সংযোজনী 1                | বিশেষ সংক্ষিপ্ত সংশোধন 2026 | 0                       |
| সংযোজনী 2                | ধারাবাহিক সংশোধন 2026       | 0                       |
|                          | মোট                         | 0                       |

নির্বাচক নিবন্ধন আধিকারিকের স্বাক্ষর

E-মৃত, S-স্থানান্তরিত, R-একাধিকবার অন্তর্ভুক্ত, M-নিখোঁজ, Q-যোগ্য নহে