

## নির্বাচক তালিকা 2026 S25 পশ্চিমবঙ্গ



বিধানসভা নির্বাচনক্ষেত্রের নং, নাম ও সংরক্ষণের স্থিতি : 251 - তালডাংরা (সাধারণ)		অংশ নং : 123																			
বিধানসভা নির্বাচনক্ষেত্রটি যে লোকসভা নির্বাচনক্ষেত্রের / ক্ষেত্রসমূহের অন্তর্ভুক্ত তার নং, নাম ও সংরক্ষণ স্থিতি : 36 - বাঁকুড়া (সাধারণ)																					
1. সংশোধনের পূর্ণ বিবরণ																					
সংশোধনের বৎসর :	2026	নির্বাচক তালিকার পরিচিতি :																			
ভিত্তি তারিখ :	01-01-2026	বিশেষ নিবিড় সংশোধন ২০২৬ এর চূড়ান্ত ভোটার তালিকার সহিত 06-04-2026 তারিখ অবধি সংশোধিত নির্বাচক তালিকা																			
সংশোধনের প্রকৃতি :	ধারাবাহিক সংশোধন 2026																				
প্রকাশনার তারিখ :	06-04-2026																				
2. অংশ ও নির্বাচনী এলাকার পূর্ণ বিবরণ :																					
অংশের ভাগ নং ও নাম :																					
1-পাঁচমুড়া(আংশিক), ভিটাডাঙ্গা, বাঁশগড়, কাঁটাবেশিয়া, পাটতেতুল, নব্বইবিঘা, রক্তগেড়িয়া, সাতান্তর-পাড়া, ভুইয়াপাড়া		<table style="width: 100%; border-collapse: collapse;"> <tr> <td style="width: 60%;">প্রধান শহর/গ্রাম</td> <td>: পাঁচমুড়া</td> </tr> <tr> <td>ওয়ার্ড</td> <td>:</td> </tr> <tr> <td>থানা</td> <td>: তালডাংরা</td> </tr> <tr> <td>গ্রাম পঞ্চায়েত</td> <td>: পাঁচমুড়া</td> </tr> <tr> <td>ব্লক</td> <td>: তালডাংরা</td> </tr> <tr> <td>মহকুমা</td> <td>: খাতড়া</td> </tr> <tr> <td>জেলা</td> <td>: বাঁকুড়া</td> </tr> <tr> <td>পিন</td> <td>: 722156</td> </tr> </table>				প্রধান শহর/গ্রাম	: পাঁচমুড়া	ওয়ার্ড	:	থানা	: তালডাংরা	গ্রাম পঞ্চায়েত	: পাঁচমুড়া	ব্লক	: তালডাংরা	মহকুমা	: খাতড়া	জেলা	: বাঁকুড়া	পিন	: 722156
প্রধান শহর/গ্রাম	: পাঁচমুড়া																				
ওয়ার্ড	:																				
থানা	: তালডাংরা																				
গ্রাম পঞ্চায়েত	: পাঁচমুড়া																				
ব্লক	: তালডাংরা																				
মহকুমা	: খাতড়া																				
জেলা	: বাঁকুড়া																				
পিন	: 722156																				
3. ভোট গ্রহন কেন্দ্রের পূর্ণ বিবরণ :																					
ভোট গ্রহন কেন্দ্রের নং, নাম :		ভোট গ্রহন কেন্দ্রের শ্রেণী :		গ্রামীণ																	
123 - পাঁচমুড়া উচ্চ বিদ্যালয়		এই অংশে সহায়ক ভোটগ্রহন কেন্দ্রের সংখ্যা :		1																	
ভোট গ্রহন কেন্দ্রের ঠিকানা :																					
পাঁচমুড়া উচ্চ বিদ্যালয়, রুম-2, পাঁচমুড়া, পোঃ-পাঁচমুড়া -722156																					
4. নির্বাচকের সংখ্যা :																					
প্রথম ক্রমিক নং	শেষ ক্রমিক নং	মোট সংখ্যা																			
		পুরুষ	মহিলা	তৃতীয় লিঙ্গ	মোট																
1	1289	638	648	0	1286																

নির্বাচক নিবন্ধন আধিকারিকের স্বাক্ষর

Nazri Naksha

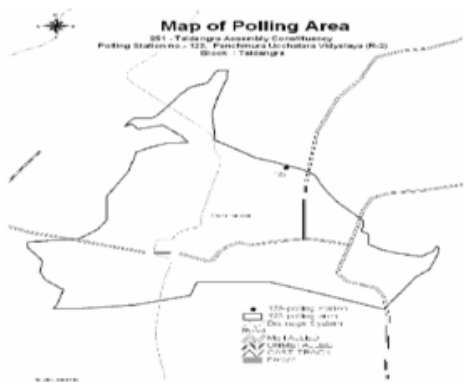

Google Map View



Polling Station Building Front View



Polling Station Front View



Cad View

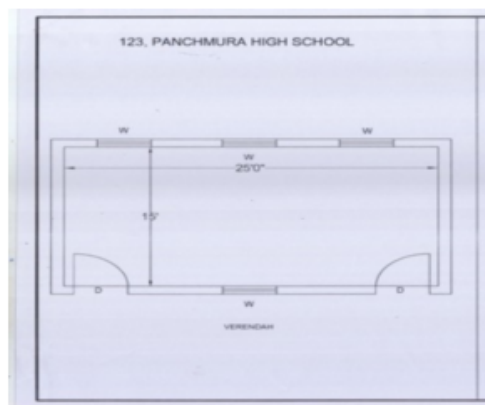

Key MAP View

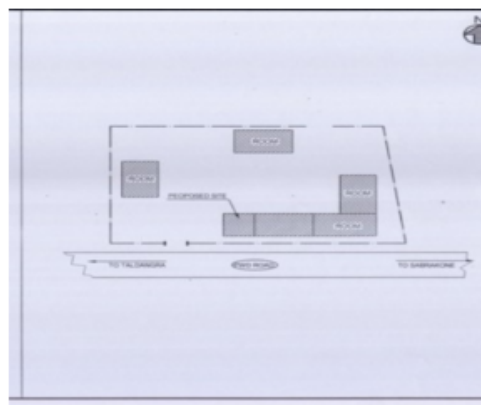



1 নাম : দিলজান ভুঁইঞা স্বামীর নাম: আইস মহম্মাদ ভুঁইঞা বাড়ির নং : n0005 বয়স : 38 লিঙ্গ : মহিলা	DHC2715969	ফটো উপলব্ধ	2 নাম : আব্দুল রেজ্জাক ভুঁইঞা পিতার নাম: ইসমাইল ভুঁইঞা বাড়ির নং : n0005 বয়স : 38 লিঙ্গ : পুরুষ	DHC2715951	ফটো উপলব্ধ	3 নাম : সাবেরুল ভুঁইঞা স্বামীর নাম: দিল মহম্মাদ ভুঁইঞা বাড়ির নং : n0005 বয়স : 38 লিঙ্গ : মহিলা	DHC2715977	ফটো উপলব্ধ
4 নাম : দিল মহম্মাদ ভুঁইঞা পিতার নাম: ইসমাইল ভুঁইঞা বাড়ির নং : n0005 বয়স : 39 লিঙ্গ : পুরুষ	RTE0489328	ফটো উপলব্ধ	5 নাম : আইসমহম্মাদ ভুঁইঞা পিতার নাম: ইসমাইল ভুঁইঞা বাড়ির নং : n0005 বয়স : 51 লিঙ্গ : পুরুষ	WB/36/244/480141	ফটো উপলব্ধ	6 নাম : সরিফুলবিবি স্বামীর নাম: ইসমাইল বাড়ির নং : n0005 বয়স : 69 লিঙ্গ : মহিলা	DHC1543099	ফটো উপলব্ধ
7 নাম : আব্দুস সাত্তার ভুঁইঞা পিতার নাম: ইসমাইল ভুঁইঞা বাড়ির নং : n0005 বয়স : 27 লিঙ্গ : পুরুষ	RTE1714575	ফটো উপলব্ধ	8 নাম : শিবরাম আঁশ পিতার নাম: বুদ্ধদেব আঁশ বাড়ির নং : এন0194 বয়স : 26 লিঙ্গ : পুরুষ	RTE1837459	ফটো উপলব্ধ	9 নাম : ফুলচন্দ আশা পিতার নাম: লক্ষ্মীকান্ত আশা বাড়ির নং : n0194 বয়স : 51 লিঙ্গ : পুরুষ	RTE1950310	ফটো উপলব্ধ
10 নাম : পিয়া আশা পিতার নাম: ফুলচাঁদ আশা বাড়ির নং : এন0194 বয়স : 22 লিঙ্গ : মহিলা	RTE2166270	ফটো উপলব্ধ	11 নাম : মাধবী আঁশ স্বামীর নাম: বুদ্ধদেব আঁশ বাড়ির নং : n0194 বয়স : 48 লিঙ্গ : মহিলা	DHC1611458	ফটো উপলব্ধ	12 নাম : অপর্ণা আশা স্বামীর নাম: ফুলচন্দ আশা বাড়ির নং : n0194 বয়স : 44 লিঙ্গ : মহিলা	DHC2146975	ফটো উপলব্ধ
13 নাম : গিতারানী আশা স্বামীর নাম: লক্ষ্মীকান্ত আশা বাড়ির নং : n0194 বয়স : 81 লিঙ্গ : মহিলা	DHC2670404	ফটো উপলব্ধ	14 নাম : বুদ্ধদেব আশা পিতার নাম: লক্ষ্মীকান্ত আশা বাড়ির নং : n0194 বয়স : 57 লিঙ্গ : পুরুষ	RTE1950302	ফটো উপলব্ধ	15 নাম : জয়রাম আশা পিতার নাম: বুদ্ধদেব আশা বাড়ির নং : n0194 বয়স : 28 লিঙ্গ : পুরুষ	RTE1681956	ফটো উপলব্ধ
16 নাম : দুর্গারানী কুণ্ডু স্বামীর নাম: মদনমোহন কুণ্ডু বাড়ির নং : n0205 বয়স : 77 লিঙ্গ : মহিলা	WB/36/244/480395	ফটো উপলব্ধ	17 নাম : মদনমোহন কুণ্ডু পিতার নাম: নকুলচন্দ্র কুণ্ডু বাড়ির নং : n0205 বয়স : 84 লিঙ্গ : পুরুষ	WB/36/244/480315	ফটো উপলব্ধ	18 নাম : ধর্মদাস কুস্তকার পিতার নাম: গোকুল কুস্তকার বাড়ির নং : N0314 বয়স : 63 লিঙ্গ : পুরুষ	RTE1640564	ফটো উপলব্ধ
19 নাম : পারুল কুস্তকার স্বামীর নাম: ভজহরি কুস্তকার বাড়ির নং : n0204 বয়স : 83 লিঙ্গ : মহিলা	WB/36/244/480378	ফটো উপলব্ধ	20 নাম : গোরচাঁদ কুস্তকার পিতার নাম: ভজহরি কুস্তকার বাড়ির নং : n0204 বয়স : 59 লিঙ্গ : পুরুষ	WB/36/244/480368	ফটো উপলব্ধ	21 নাম : অঞ্জলী কুস্তকার স্বামীর নাম: রোহিত কুস্তকার বাড়ির নং : n0219 বয়স : 68 লিঙ্গ : মহিলা	WB/36/244/480533	ফটো উপলব্ধ
22 নাম : কঞ্চা কুস্তকার পিতার নাম: রোহিত কুস্তকার বাড়ির নং : n0219 বয়স : 39 লিঙ্গ : মহিলা	RTE1557917	ফটো উপলব্ধ	23 নাম : গুরুপদ কুস্তকার পিতার নাম: গোরচাঁদ কুস্তকার বাড়ির নং : n0257 বয়স : 33 লিঙ্গ : পুরুষ	RTE1262492	ফটো উপলব্ধ	24 নাম : মঞ্জুড়া কুস্তকার পিতার নাম: রোহিত কুস্তকার বাড়ির নং : n0258 বয়স : 38 লিঙ্গ : পুরুষ	RTE1262500	ফটো উপলব্ধ
25 নাম : লক্ষ্মন কুস্তকার পিতার নাম: কিঙ্কর কুস্তকার বাড়ির নং : n0259 বয়স : 48 লিঙ্গ : পুরুষ	RTE1180165	ফটো উপলব্ধ	26 নাম : রুপনা কুস্তকার স্বামীর নাম: লক্ষ্মন কুস্তকার বাড়ির নং : n0259 বয়স : 35 লিঙ্গ : মহিলা	RTE1180173	ফটো উপলব্ধ	27 নাম : নিয়তি কুস্তকার স্বামীর নাম: গোরচাঁদ কুস্তকার বাড়ির নং : n0204 বয়স : 55 লিঙ্গ : মহিলা	RTE1942200	ফটো উপলব্ধ
28 নাম : প্রণতি কুস্তকার স্বামীর নাম: ধর্মদাস কুস্তকার বাড়ির নং : n0330 বয়স : 64 লিঙ্গ : মহিলা	TVZ1715499	ফটো উপলব্ধ	29 নাম : সুমনা পাত্র পিতার নাম: অজয় পাত্র বাড়ির নং : এন0260 বয়স : 39 লিঙ্গ : মহিলা	RTE1301027	ফটো উপলব্ধ	30 নাম : প্রতিমা কর স্বামীর নাম: সজিত কুমার কর বাড়ির নং : n0260 বয়স : 65 লিঙ্গ : মহিলা	DHC2146991	ফটো উপলব্ধ



31	UZI1339670	নাম : রুস্পা কর্মকার স্বামীর নাম: যশী কর্মকার বাড়ির নং : n0346 বয়স : 36 লিঙ্গ : মহিলা	ফটো উপলব্ধ	32	RTE1714609	নাম : যশী কর্মকার পিতার নাম: নেপাল কর্মকার বাড়ির নং : n0347 বয়স : 46 লিঙ্গ : পুরুষ	ফটো উপলব্ধ	33	WB/36/244/480014	নাম : বাঞ্চরাম কালিন্দী পিতার নাম: গুইরাম কালিন্দী বাড়ির নং : n0065 বয়স : 76 লিঙ্গ : পুরুষ	ফটো উপলব্ধ
34	WB/36/244/480003	নাম : গায়ত্রী কালিন্দী স্বামীর নাম: বাঞ্চরাম কালিন্দী বাড়ির নং : n0065 বয়স : 71 লিঙ্গ : মহিলা	ফটো উপলব্ধ	35	WB/36/244/480082	নাম : ভক্তিরানী কালিন্দী পিতার নাম: গুইরাম কালিন্দী বাড়ির নং : n0065 বয়স : 58 লিঙ্গ : মহিলা	ফটো উপলব্ধ	36	DHC2472033	নাম : বাটুল কালিন্দী পিতার নাম: বাঞ্চরাম কালিন্দী বাড়ির নং : n0065 বয়স : 44 লিঙ্গ : পুরুষ	ফটো উপলব্ধ
37	DHC2147007	নাম : জিতেন কালিন্দী পিতার নাম: বাঞ্চরাম কালিন্দী বাড়ির নং : n0065 বয়স : 43 লিঙ্গ : পুরুষ	ফটো উপলব্ধ	38	DHC2670917	নাম : রীনা কালিন্দী স্বামীর নাম: জিতেন কালিন্দী বাড়ির নং : n0065 বয়স : 40 লিঙ্গ : মহিলা	ফটো উপলব্ধ	39	RTE1461383	নাম : বৈশাখী কালিন্দী স্বামীর নাম: বাটুল কালিন্দী বাড়ির নং : n0065 বয়স : 37 লিঙ্গ : মহিলা	ফটো উপলব্ধ
40	DHC1541887	নাম : শুভঙ্কর কালিন্দী পিতার নাম: ভদ্র কালিন্দী বাড়ির নং : n0070 বয়স : 53 লিঙ্গ : পুরুষ	ফটো উপলব্ধ	41	RTE1640432	নাম : শুক্লা কালিন্দী স্বামীর নাম: হারাধন কালিন্দী বাড়ির নং : n0071 বয়স : 31 লিঙ্গ : মহিলা	ফটো উপলব্ধ	42	DHC2758936	নাম : হারাধন কালিন্দী পিতার নাম: সুকুমার কালিন্দী বাড়ির নং : n0071 বয়স : 39 লিঙ্গ : পুরুষ	ফটো উপলব্ধ
43	RTE1461391	নাম : দোলন কালিন্দী স্বামীর নাম: তারাপদ কালিন্দী বাড়ির নং : n0071 বয়স : 33 লিঙ্গ : মহিলা	ফটো উপলব্ধ	44	DHC2147023	নাম : তারাপদ কালিন্দী পিতার নাম: সুকুমার কালিন্দী বাড়ির নং : n0071 বয়স : 42 লিঙ্গ : পুরুষ	ফটো উপলব্ধ	45	WB/36/244/480033	নাম : আরতি কালিন্দী স্বামীর নাম: সুকুমার কালিন্দী বাড়ির নং : n0071 বয়স : 58 লিঙ্গ : মহিলা	ফটো উপলব্ধ
46	WB/36/244/480044	নাম : সুকুমার কালিন্দী পিতার নাম: ভদ্র কালিন্দী বাড়ির নং : n0071 বয়স : 63 লিঙ্গ : পুরুষ	ফটো উপলব্ধ	47	RTE1646082	নাম : অনামিকা মাসান্ত স্বামীর নাম: সৌমেন মন্ডল বাড়ির নং : এন0020 বয়স : 28 লিঙ্গ : মহিলা	ফটো উপলব্ধ	48	DHC2758910	নাম : জ্যোৎস্না কালিন্দী স্বামীর নাম: শুভঙ্কর কালিন্দী বাড়ির নং : n0070 বয়স : 42 লিঙ্গ : মহিলা	ফটো উপলব্ধ
49	RTE1262575	নাম : তাপস কীর্তন্যা পিতার নাম: অনন্ত কীর্তন্যা বাড়ির নং : n0261 বয়স : 33 লিঙ্গ : পুরুষ	ফটো উপলব্ধ	50	DHC1542877	নাম : স্বরূপ কীর্তন্যা পিতার নাম: সুকুমার কীর্তন্যা বাড়ির নং : n0028 বয়স : 49 লিঙ্গ : পুরুষ	ফটো উপলব্ধ	51	WB/36/244/480226	নাম : অরূপ কীর্তন্যা পিতার নাম: সুকুমার কীর্তন্যা বাড়ির নং : n0028 বয়স : 52 লিঙ্গ : পুরুষ	ফটো উপলব্ধ
52	DHC1542919	নাম : লক্ষী কীর্তন্যা স্বামীর নাম: সুকুমার কীর্তন্যা বাড়ির নং : n0028 বয়স : 73 লিঙ্গ : মহিলা	ফটো উপলব্ধ	53	DHC2472041	নাম : সুকুমার কীর্তন্যা পিতার নাম: পঞ্চানন কীর্তন্যা বাড়ির নং : n0028 বয়স : 80 লিঙ্গ : পুরুষ	ফটো উপলব্ধ	54	RTE1837202	নাম : রিয়া কীর্তন্যা পিতার নাম: অরূপ কীর্তন্যা বাড়ির নং : এন0024 বয়স : 25 লিঙ্গ : মহিলা	ফটো উপলব্ধ
55	RTE1714583	নাম : রাহুল ভুইঞা পিতার নাম: সের মহমাদ ভুইঞা বাড়ির নং : n0028 বয়স : 27 লিঙ্গ : পুরুষ	ফটো উপলব্ধ	56	UNU1784479	নাম : মাস্পা কীর্তন্যা স্বামীর নাম: তাপস কীর্তন্যা বাড়ির নং : এন0261 বয়স : 26 লিঙ্গ : মহিলা	ফটো উপলব্ধ	57	DHC2670412	নাম : রুমা কীর্তন্যা স্বামীর নাম: অরূপ কীর্তন্যা বাড়ির নং : n0028 বয়স : 45 লিঙ্গ : মহিলা	ফটো উপলব্ধ
58	DHC2472256	নাম : শিউলী কীর্তন্যা স্বামীর নাম: স্বরূপ কীর্তন্যা বাড়ির নং : n0266 বয়স : 45 লিঙ্গ : মহিলা	ফটো উপলব্ধ	59	RTE2263440	নাম : সৌরভীপ কীর্তন্যা পিতার নাম: অশোক কীর্তন্যা বাড়ির নং : এন0220 বয়স : 21 লিঙ্গ : পুরুষ	ফটো উপলব্ধ	60	RTE1937622	নাম : অশোক কীর্তন্যা পিতার নাম: পঞ্চানন কীর্তন্যা বাড়ির নং : n0220 বয়স : 62 লিঙ্গ : পুরুষ	ফটো উপলব্ধ



বিধানসভা নির্বাচনক্ষেত্রের নং, নাম : 251-ভালভাংরা  
ভাগ নং, নাম : 1-পাঁচমুড়া(আংশিক), ভিটাডাঙ্গা, বাঁশগড়, কাঁটাবেশিয়া, পাটতেতুল, নবইবিঘা, রক্তগেড়িয়া, সাতাত্তর-পাড়া, ছুইয়াপাড়া

61 নাম : বুদ্ধদেব কীর্তন্যা পিতার নাম : সুভাষ কীর্তন্যা বাড়ির নং : এন0221 বয়স : 30 লিঙ্গ : পুরুষ	RTE1461417 ফটো উপলব্ধ	62 নাম : প্রিয়া কীর্তন্যা পিতার নাম : স্বরূপ কীর্তন্যা বাড়ির নং : এন00২৮ বয়স : 23 লিঙ্গ : মহিলা	RTE2164762 ফটো উপলব্ধ	63 নাম : রেখা কীর্তন্যা স্বামীর নাম : অশোক কীর্তন্যা বাড়ির নং : n0220 বয়স : 55 লিঙ্গ : মহিলা	RTE1951193 ফটো উপলব্ধ
64 নাম : সুবর্ণ কীর্তন্যা স্বামীর নাম : সুভাষচন্দ্র কীর্তন্যা বাড়ির নং : n0221 বয়স : 63 লিঙ্গ : মহিলা	RTE1950146 ফটো উপলব্ধ	65 নাম : সুভাষচন্দ্র কীর্তন্যা পিতার নাম : পঞ্চানন কীর্তন্যা বাড়ির নং : n0221 বয়স : 70 লিঙ্গ : পুরুষ	RTE1950138 ফটো উপলব্ধ	66 নাম : রঞ্জনা কীর্তন্যা স্বামীর নাম : বুদ্ধদেব কীর্তন্যা বাড়ির নং : এন0221 বয়স : 27 লিঙ্গ : মহিলা	RTE1744267 ফটো উপলব্ধ
67 নাম : অনন্ত কীর্তন্যা পিতার নাম : আকিঞ্চন কীর্তন্যা বাড়ির নং : n0025 বয়স : 58 লিঙ্গ : পুরুষ	RTE1943521 ফটো উপলব্ধ	68 নাম : মন্দিরা কীর্তন্যা স্বামীর নাম : প্রশান্ত কীর্তন্যা বাড়ির নং : এন0025 বয়স : 26 লিঙ্গ : মহিলা	RTE1985001 ফটো উপলব্ধ	69 নাম : উমা স্বামীর নাম : অনন্ত কীর্তন্যা বাড়ির নং : n0025 বয়স : 53 লিঙ্গ : মহিলা	RTE1943455 ফটো উপলব্ধ
70 নাম : প্রশান্ত কীর্তন্যা পিতার নাম : অনন্ত কীর্তন্যা বাড়ির নং : n0025 বয়স : 32 লিঙ্গ : পুরুষ	RTE1461409 ফটো উপলব্ধ	71 নাম : সইদুল খাঁন পিতার নাম : আব্দুল ওহাব খাঁন বাড়ির নং : n0329 বয়স : 32 লিঙ্গ : পুরুষ	RTE1356260 ফটো উপলব্ধ	72 নাম : মুসাম্মা খাঁন স্বামীর নাম : সৈদুল খাঁন বাড়ির নং : n0323 বয়স : 33 লিঙ্গ : মহিলা	RTE1264688 ফটো উপলব্ধ
73 নাম : তসলিমা বিবি খান স্বামীর নাম : আসরাফ খান বাড়ির নং : n0003 বয়স : 36 লিঙ্গ : মহিলা	RTE1053180 ফটো উপলব্ধ	74 নাম : রুমা বিবি খাঁন স্বামীর নাম : ইয়াসিন খাঁন বাড়ির নং : n0003 বয়স : 37 লিঙ্গ : মহিলা	DHC2758951 ফটো উপলব্ধ	75 নাম : ইয়াসিন খাঁন পিতার নাম : ইউনুস খাঁন বাড়ির নং : n0003 বয়স : 46 লিঙ্গ : পুরুষ	DHC2147080 ফটো উপলব্ধ
76 নাম : আসরাফ খাঁন পিতার নাম : ইউনুস খাঁন বাড়ির নং : n0003 বয়স : 51 লিঙ্গ : পুরুষ	DHC1543214 ফটো উপলব্ধ	77 নাম : আকলিমাবিবি খাঁন স্বামীর নাম : ইউনুস খাঁন বাড়ির নং : n0003 বয়স : 76 লিঙ্গ : মহিলা	DHC1543875 ফটো উপলব্ধ	78 নাম : মহম্মদ খাঁন পিতার নাম : ইয়াকুব খাঁন বাড়ির নং : n0003 বয়স : 37 লিঙ্গ : পুরুষ	DHC2758621 ফটো উপলব্ধ
79 নাম : মঞ্জুরা খাঁন স্বামীর নাম : রুবানা খাঁন বাড়ির নং : n0003 বয়স : 32 লিঙ্গ : মহিলা	RTE1461425 ফটো উপলব্ধ	80 নাম : বাকিবিল্লা খাঁন পিতার নাম : আয়ুব আলি খাঁন বাড়ির নং : n0001 বয়স : 34 লিঙ্গ : পুরুষ	RTE1121771 ফটো উপলব্ধ	81 নাম : আমজাদ খাঁন পিতার নাম : ইউনুস খাঁন বাড়ির নং : n0003 বয়স : 39 লিঙ্গ : পুরুষ	DHC2715530 ফটো উপলব্ধ
82 নাম : হাবিবুল খাঁন পিতার নাম : আয়ুব আলি খাঁন বাড়ির নং : n0001 বয়স : 28 লিঙ্গ : পুরুষ	RTE1203132 ফটো উপলব্ধ	83 নাম : রহিমা খাঁন স্বামীর নাম : মহম্মদ খাঁন বাড়ির নং : n0003 বয়স : 27 লিঙ্গ : মহিলা	RTE1796077 ফটো উপলব্ধ	84 নাম : ইমরান খাঁন পিতার নাম : আয়ুব আলি খাঁন বাড়ির নং : এন0001 বয়স : 22 লিঙ্গ : পুরুষ	RTE2246395 ফটো উপলব্ধ
85 নাম : রুবানা খাঁন পিতার নাম : ইয়াকুব খাঁন বাড়ির নং : n0003 বয়স : 44 লিঙ্গ : পুরুষ	DHC2758639 ফটো উপলব্ধ	86 নাম : শাহরুখ খান পিতার নাম : আশরাফ খান বাড়ির নং : এন0003 বয়স : 20 লিঙ্গ : পুরুষ	RTE2341303 ফটো উপলব্ধ	87 নাম : সুপ্রিয়া খাঁন স্বামীর নাম : ইয়াকুব খাঁন বাড়ির নং : n0002 বয়স : 60 লিঙ্গ : মহিলা	DHC1543917 ফটো উপলব্ধ
88 নাম : ইলিয়াস খাঁন পিতার নাম : আয়ুব আলি খাঁন বাড়ির নং : N0001 বয়স : 26 লিঙ্গ : পুরুষ	RTE1796010 ফটো উপলব্ধ	89 নাম : আঞ্জুরা বিবি খাঁন স্বামীর নাম : আয়ুব আলি খাঁন বাড়ির নং : n0001 বয়স : 47 লিঙ্গ : মহিলা	DHC1543925 ফটো উপলব্ধ	90 নাম : সাহাজাদ খাঁন পিতার নাম : আয়ুব আলি খাঁন বাড়ির নং : n0001 বয়স : 34 লিঙ্গ : পুরুষ	RTE1121524 ফটো উপলব্ধ



91	RTE1989037	নাম : অরুণ গরাই পিতার নাম: মহাদেব গরাই বাড়ির নং : N0232 বয়স : 24 লিঙ্গ : পুরুষ	ফটো উপলব্ধ	92	RTE1053206	নাম : বাসুদেব গরাই পিতার নাম: বিমল গরাই বাড়ির নং : n0243 বয়স : 39 লিঙ্গ : পুরুষ	ফটো উপলব্ধ	93	RTE2006864	নাম : কৌশিক গরাই পিতার নাম: কার্তিক গরাই বাড়ির নং : n0262 বয়স : 24 লিঙ্গ : পুরুষ	ফটো উপলব্ধ
94	RTE2166437	নাম : বিশ্বরূপ গরাই পিতার নাম: মহাদেব গরাই বাড়ির নং : এন0232 বয়স : 22 লিঙ্গ : পুরুষ	ফটো উপলব্ধ	95	DHC2567923	নাম : কার্তিক গরাই মায়ের নাম: মেনকা গরাই বাড়ির নং : n0262 বয়স : 45 লিঙ্গ : পুরুষ	ফটো উপলব্ধ	96	RTE1121649	নাম : মহাদেব গরাই পিতার নাম: বৈদ্যনাথ গরাই বাড়ির নং : n0232 বয়স : 45 লিঙ্গ : পুরুষ	ফটো উপলব্ধ
97	DHC2472223	নাম : সন্ধ্যা গরাই স্বামীর নাম: বৈদ্যনাথ গরাই বাড়ির নং : n0232 বয়স : 62 লিঙ্গ : মহিলা	ফটো উপলব্ধ	98	DHC2472215	নাম : বৈদ্যনাথ গরাই পিতার নাম: ধীরেন গরাই বাড়ির নং : n0232 বয়স : 64 লিঙ্গ : পুরুষ	ফটো উপলব্ধ	99	DHC0012583	নাম : শিবানী গরাই স্বামীর নাম: বিমল গরাই বাড়ির নং : n0245 বয়স : 66 লিঙ্গ : মহিলা	ফটো উপলব্ধ
100	DHC2715753	নাম : তাপসী গরাই স্বামীর নাম: কার্তিক গরাই বাড়ির নং : n0262 বয়স : 42 লিঙ্গ : মহিলা	ফটো উপলব্ধ	101	RTE1353135	নাম : তারক গরাই পিতার নাম: বাদল গরাই বাড়ির নং : n0314 বয়স : 39 লিঙ্গ : পুরুষ	ফটো উপলব্ধ	102	RTE1353127	নাম : উমা গরাই স্বামীর নাম: তারক গরাই বাড়ির নং : n0314 বয়স : 36 লিঙ্গ : মহিলা	ফটো উপলব্ধ
103	RTE1462076	নাম : বেহলা গরাই স্বামীর নাম: দেবশীষ গরাই বাড়ির নং : n0316 বয়স : 35 লিঙ্গ : মহিলা	ফটো উপলব্ধ	104	DHC2189983	নাম : দেবশীষ গরাই পিতার নাম: শক্তিপদ গরাই বাড়ির নং : n0320 বয়স : 41 লিঙ্গ : পুরুষ	ফটো উপলব্ধ	105	DHC2567683	নাম : মামনি গরাই স্বামীর নাম: মহাদেব গরাই বাড়ির নং : n0232 বয়স : 38 লিঙ্গ : মহিলা	ফটো উপলব্ধ
106	RTE0485680	নাম : বাবলু গরাই পিতার নাম: বিমল গরাই বাড়ির নং : n0243 বয়স : 41 লিঙ্গ : পুরুষ	ফটো উপলব্ধ	107	RTE1053198	নাম : সুমিত্রা গরাই স্বামীর নাম: বাবলু গরাই বাড়ির নং : n0243 বয়স : 36 লিঙ্গ : মহিলা	ফটো উপলব্ধ	108	DHC2716116	নাম : শ্রাবনী গরাই রায় স্বামীর নাম: তাপস কুমার রায় বাড়ির নং : 0202 বয়স : 38 লিঙ্গ : মহিলা	ফটো উপলব্ধ
109	DHC1544006	নাম : মন গাঙ্গুলি স্বামীর নাম: সূর্যনারায়ন গাঙ্গুলী বাড়ির নং : n0222 বয়স : 55 লিঙ্গ : মহিলা	ফটো উপলব্ধ	110	DHC1543826	নাম : সূর্যনারায়ন গাঙ্গুলী পিতার নাম: বীরেশ্বর গাঙ্গুলী বাড়ির নং : n0222 বয়স : 69 লিঙ্গ : পুরুষ	ফটো উপলব্ধ	111	RTE1557834	নাম : পার্থ গাঙ্গুলী পিতার নাম: সূর্যনারায়ন গাঙ্গুলী বাড়ির নং : n0222 বয়স : 29 লিঙ্গ : পুরুষ	ফটো উপলব্ধ
112	WB/36/244/480035	নাম : সুমিত্রা ঘোড়াই স্বামীর নাম: তীর্থ ঘোড়াই বাড়ির নং : n0063 বয়স : 71 লিঙ্গ : মহিলা	ফটো উপলব্ধ	113	RTE1202761	নাম : হারাধন ঘড়াই পিতার নাম: তীর্থনাথ ঘড়াই বাড়ির নং : n0063 বয়স : 49 লিঙ্গ : পুরুষ	ফটো উপলব্ধ	114	RTE1202779	নাম : ছায়া ঘোড়াই স্বামীর নাম: হারাধন ঘোড়াই বাড়ির নং : n0063 বয়স : 46 লিঙ্গ : মহিলা	ফটো উপলব্ধ
115	RTE1122274	নাম : টুঙ্গা ঘোষাল স্বামীর নাম: গনেশ ঘোষাল বাড়ির নং : n0208 বয়স : 37 লিঙ্গ : মহিলা	ফটো উপলব্ধ	116	DHC2715134	নাম : গনেশ ঘোষাল পিতার নাম: শিবশঙ্কর ঘোষাল বাড়ির নং : n0208 বয়স : 45 লিঙ্গ : পুরুষ	ফটো উপলব্ধ	117	DHC1543727	নাম : শিবশঙ্কর ঘোষাল পিতার নাম: গোপাল চন্দ্র ঘোষাল বাড়ির নং : n0208 বয়স : 67 লিঙ্গ : পুরুষ	ফটো উপলব্ধ
118	RTE1122100	নাম : নীলারানী ঘোষাল স্বামীর নাম: নতুন ঘোষাল বাড়ির নং : n0208 বয়স : 39 লিঙ্গ : মহিলা	ফটো উপলব্ধ	119	WB/36/244/480032	নাম : শিবানী চট্টোপাধ্যায় স্বামীর নাম: দিলীপ চট্টোপাধ্যায় বাড়ির নং : n0263 বয়স : 69 লিঙ্গ : মহিলা	ফটো উপলব্ধ	120	WB/36/244/483505	নাম : উমা দত্ত স্বামীর নাম: শ্যামল দত্ত বাড়ির নং : n0265 বয়স : 50 লিঙ্গ : মহিলা	ফটো উপলব্ধ



121	WB/36/244/483068	122	RTE1053222	123	DHC2567881
নাম : শ্যামল দত্ত পিতার নাম: কিংকর দত্ত বাড়ির নং : n0265 বয়স : 59 লিঙ্গ : পুরুষ	ফটো উপলব্ধ	নাম : তমাল দত্ত পিতার নাম: দেবদাস দত্ত বাড়ির নং : n0264 বয়স : 36 লিঙ্গ : পুরুষ	ফটো উপলব্ধ	নাম : সুমনা দত্ত পিতার নাম: দেবদাস দত্ত বাড়ির নং : n0264 বয়স : 38 লিঙ্গ : মহিলা	ফটো উপলব্ধ
124	WB/36/244/483059	125	RTE1262997	126	RTE1262989
নাম : দেবদাস দত্ত পিতার নাম: মদন মোহন দত্ত বাড়ির নং : n0264 বয়স : 66 লিঙ্গ : পুরুষ	ফটো উপলব্ধ	নাম : তাপস কুমার দত্ত পিতার নাম: হরিসাধন দত্ত বাড়ির নং : n0267 বয়স : 45 লিঙ্গ : পুরুষ	ফটো উপলব্ধ	নাম : ত্রিনন্দা দত্ত স্বামীর নাম: তাপস কুমার দত্ত বাড়ির নং : n0267 বয়স : 38 লিঙ্গ : মহিলা	ফটো উপলব্ধ
127	RTE2259463	128	RTE1687219	129	RTE1062686
নাম : শুভজিৎ দত্ত পিতার নাম: তাপস কুমার দত্ত বাড়ির নং : পাঁচমুড়া বয়স : 21 লিঙ্গ : পুরুষ	ফটো উপলব্ধ	নাম : সৌরভ দত্ত পিতার নাম: শ্যামল দত্ত বাড়ির নং : n0344 বয়স : 28 লিঙ্গ : পুরুষ	ফটো উপলব্ধ	নাম : সোমা দত্ত (হালদার) স্বামীর নাম: তাপস হালদার বাড়ির নং : n0354 বয়স : 42 লিঙ্গ : মহিলা	ফটো উপলব্ধ
130	RTE1785773	131	RTE1603901	132	RTE1603919
নাম : তনুশ্রী কালিন্দী(দুলে) স্বামীর নাম: দীপক দুলে বাড়ির নং : n0268 বয়স : 32 লিঙ্গ : মহিলা	ফটো উপলব্ধ	নাম : দীপক দুলে পিতার নাম: শ্যাম দুলে বাড়ির নং : n0268 বয়স : 32 লিঙ্গ : পুরুষ	ফটো উপলব্ধ	নাম : বিদ্যুৎ দুলে পিতার নাম: শ্যামসুন্দর দুলে বাড়ির নং : n0268 বয়স : 34 লিঙ্গ : পুরুষ	ফটো উপলব্ধ
133	DHC2472579	134	RTE1640408	135	DHC2718062
নাম : সুমিত্রা দুলে স্বামীর নাম: শ্যামসুন্দর দুলে বাড়ির নং : n0268 বয়স : 50 লিঙ্গ : মহিলা	ফটো উপলব্ধ	নাম : রমা দুলে স্বামীর নাম: বিদ্যুৎ দুলে বাড়ির নং : n0268 বয়স : 28 লিঙ্গ : মহিলা	ফটো উপলব্ধ	নাম : সুমন্ত দাশ পিতার নাম: রামপ্রসাদ দাশ বাড়ির নং : n0269 বয়স : 39 লিঙ্গ : পুরুষ	ফটো উপলব্ধ
136	DHC2718054	137	RTE2330512	138	DHC2153039
নাম : সুপর্ণা দাশ স্বামীর নাম: সুশান্ত দাশ বাড়ির নং : n0269 বয়স : 37 লিঙ্গ : মহিলা	ফটো উপলব্ধ	নাম : সুশান্ত দাশ পিতার নাম: রামপ্রসাদ দাশ বাড়ির নং : n0269 বয়স : 48 লিঙ্গ : পুরুষ	ফটো উপলব্ধ	নাম : রামপ্রসাদ দাশ পিতার নাম: বিভূতি ভূষণ দাশ বাড়ির নং : n0269 বয়স : 71 লিঙ্গ : পুরুষ	ফটো উপলব্ধ
139	RTE1295179	140	WB/36/244/501206	141	DHC1203488
নাম : রীনা দাশ স্বামীর নাম: সুমন্ত দাস বাড়ির নং : n0328 বয়স : 34 লিঙ্গ : মহিলা	ফটো উপলব্ধ	নাম : অশোককুমার দাশ পিতার নাম: যতীন্দ্র দাশ বাড়ির নং : n0348 বয়স : 70 লিঙ্গ : পুরুষ	ফটো উপলব্ধ	নাম : সুচিত্রা দাশ স্বামীর নাম: অশোক দাশ বাড়ির নং : n0349 বয়স : 65 লিঙ্গ : মহিলা	ফটো উপলব্ধ
142	DHC2717403	143	DHC2478758	144	RTE2076032
নাম : প্রদীপ দাশ পিতার নাম: অশোক দাস বাড়ির নং : n0350 বয়স : 39 লিঙ্গ : পুরুষ	ফটো উপলব্ধ	নাম : অমিত কুমার দাশ পিতার নাম: অশোক কুমার দাশ বাড়ির নং : n0351 বয়স : 41 লিঙ্গ : পুরুষ	ফটো উপলব্ধ	নাম : পুষ্পরাণী দাশ স্বামীর নাম: রামপ্রসাদ দাশ বাড়ির নং : n0269 বয়স : 68 লিঙ্গ : মহিলা	ফটো উপলব্ধ
145	RTE1603927	146	DHC2202109	147	RTE2197887
নাম : স্বাতী দাস স্বামীর নাম: সাগর চন্দ্র দাস বাড়ির নং : n0270 বয়স : 39 লিঙ্গ : মহিলা	ফটো উপলব্ধ	নাম : সাগরচন্দ্র দাস পিতার নাম: বৃন্দদেব দাস বাড়ির নং : n0270 বয়স : 42 লিঙ্গ : পুরুষ	ফটো উপলব্ধ	নাম : স্বরনা দাস স্বামীর নাম: বৃন্দদেব দাস বাড়ির নং : n0270 বয়স : 64 লিঙ্গ : মহিলা	ফটো উপলব্ধ
148	WB/36/244/480096	149	RTE0488130	150	RTE0488122
নাম : বৃন্দদেব দাস পিতার নাম: গোকুল দাস বাড়ির নং : n0270 বয়স : 70 লিঙ্গ : পুরুষ	ফটো উপলব্ধ	নাম : মালতী দে স্বামীর নাম: দেব প্রসাদ দে বাড়ির নং : n0273 বয়স : 51 লিঙ্গ : মহিলা	ফটো উপলব্ধ	নাম : দেব প্রসাদ দে পিতার নাম: নিমাই দে বাড়ির নং : n0273 বয়স : 57 লিঙ্গ : পুরুষ	ফটো উপলব্ধ



151 নাম : শ্রী লালমোহন দে পিতার নাম : শ্রী সুধীর দে বাড়ির নং : n0229 বয়স : 42 লিঙ্গ : পুরুষ	DHC2716397 ফটো উপলব্ধ	152 নাম : টিকু দে স্বামীর নাম : অংগু দে বাড়ির নং : n0229 বয়স : 36 লিঙ্গ : মহিলা	RTE1461458 ফটো উপলব্ধ	153 নাম : কাকলী দে স্বামীর নাম : স্বরূপ দে বাড়ির নং : n0207 বয়স : 46 লিঙ্গ : মহিলা	DHC2472645 ফটো উপলব্ধ
154 নাম : স্বরূপ কুমার দে পিতার নাম : দুর্গাপদ দে বাড়ির নং : n0207 বয়স : 56 লিঙ্গ : পুরুষ	RTE2197747 ফটো উপলব্ধ	155 নাম : লক্ষ্মীরানী দে স্বামীর নাম : দুর্গাপদ দে বাড়ির নং : n0207 বয়স : 78 লিঙ্গ : মহিলা	WB/36/244/480091 ফটো উপলব্ধ	156 নাম : দুর্গাপদ দে পিতার নাম : জানকীনাথ দে বাড়ির নং : n0207 বয়স : 83 লিঙ্গ : পুরুষ	WB/36/244/480092 ফটো উপলব্ধ
157 নাম : টুঙ্গা দে স্বামীর নাম : তপন দে বাড়ির নং : n0198 বয়স : 44 লিঙ্গ : মহিলা	RTE0488783 ফটো উপলব্ধ	158 নাম : তপন দে পিতার নাম : বলরাম দে বাড়ির নং : n0198 বয়স : 47 লিঙ্গ : পুরুষ	RTE1461441 ফটো উপলব্ধ	159 নাম : বুল্লি দে স্বামীর নাম : রাজু দে বাড়ির নং : n0198 বয়স : 32 লিঙ্গ : মহিলা	RTE1353085 ফটো উপলব্ধ
160 নাম : রাজু দে পিতার নাম : বাউল দে বাড়ির নং : n0198 বয়স : 39 লিঙ্গ : পুরুষ	DHC2758746 ফটো উপলব্ধ	161 নাম : আভা দে স্বামীর নাম : বাউল দে বাড়ির নং : n0198 বয়স : 57 লিঙ্গ : মহিলা	WB/36/244/480069 ফটো উপলব্ধ	162 নাম : বাউল দে পিতার নাম : ভীমচন্দ্র দে বাড়ির নং : n0198 বয়স : 63 লিঙ্গ : পুরুষ	WB/36/244/480070 ফটো উপলব্ধ
163 নাম : ফেলারানী দে স্বামীর নাম : বিমল দে বাড়ির নং : n0197 বয়স : 66 লিঙ্গ : মহিলা	WB/36/244/480060 ফটো উপলব্ধ	164 নাম : বিমলাচন্দ্র দে পিতার নাম : ভীমচন্দ্র দে বাড়ির নং : n0197 বয়স : 77 লিঙ্গ : পুরুষ	WB/36/244/480062 ফটো উপলব্ধ	165 নাম : বামাচরন দে পিতার নাম : গোউর দে বাড়ির নং : n0196 বয়স : 50 লিঙ্গ : পুরুষ	DHC2670545 ফটো উপলব্ধ
166 নাম : সুব্রত দে পিতার নাম : গোউর দে বাড়ির নং : n0196 বয়স : 54 লিঙ্গ : পুরুষ	WB/36/244/480064 ফটো উপলব্ধ	167 নাম : জয়ন্ত দে পিতার নাম : আশিষ কুমার দে বাড়ির নং : n0193 বয়স : 34 লিঙ্গ : পুরুষ	RTE1121243 ফটো উপলব্ধ	168 নাম : তুষারকান্তি দে পিতার নাম : হরগোবিন্দ দে বাড়ির নং : n0193 বয়স : 54 লিঙ্গ : পুরুষ	WB/36/244/480073 ফটো উপলব্ধ
169 নাম : সুমন দে পিতার নাম : দেবপ্রসাদ দে বাড়ির নং : n0273 বয়স : 29 লিঙ্গ : পুরুষ	RTE1640416 ফটো উপলব্ধ	170 নাম : সোমাস্রী দে স্বামীর নাম : লালমোহন দে বাড়ির নং : n0229 বয়স : 28 লিঙ্গ : মহিলা	RTE1640358 ফটো উপলব্ধ	171 নাম : পুষ্পমালা দে স্বামীর নাম : সঞ্জয় দে বাড়ির নং : n0198 বয়স : 29 লিঙ্গ : মহিলা	RTE1640366 ফটো উপলব্ধ
172 নাম : সুভদ্রা দে স্বামীর নাম : অনিমেষ দে বাড়ির নং : n0334 বয়স : 46 লিঙ্গ : মহিলা	DHC2324739 ফটো উপলব্ধ	# 173 নাম : সুবল চন্দ্র দে পিতার নাম : আশুতোষ দে বাড়ির নং : n0315 বয়স : 55 লিঙ্গ : পুরুষ	DHC2673176 ফটো উপলব্ধ	174 নাম : নরোত্তম দে পিতার নাম : নিমাই দে বাড়ির নং : n0277 বয়স : 50 লিঙ্গ : পুরুষ	DHC1493261 ফটো উপলব্ধ
175 নাম : উত্তম দে পিতার নাম : নিমাই দে বাড়ির নং : n0277 বয়স : 52 লিঙ্গ : পুরুষ	WB/36/244/468224 ফটো উপলব্ধ	176 নাম : রীনা দে স্বামীর নাম : সুব্রত দে বাড়ির নং : n0276 বয়স : 40 লিঙ্গ : মহিলা	DHC2670883 ফটো উপলব্ধ	177 নাম : অনিমা দে স্বামীর নাম : নরোত্তম দে বাড়ির নং : n0275 বয়স : 38 লিঙ্গ : মহিলা	DHC2759009 ফটো উপলব্ধ
178 নাম : কুমা দে স্বামীর নাম : উত্তম দে বাড়ির নং : n0274 বয়স : 43 লিঙ্গ : মহিলা	DHC2758993 ফটো উপলব্ধ	179 নাম : ময়না দে স্বামীর নাম : গৌতম দে বাড়ির নং : n0273 বয়স : 46 লিঙ্গ : মহিলা	RTE0488155 ফটো উপলব্ধ	180 নাম : গৌতম দে পিতার নাম : নিমাই দে বাড়ির নং : n0273 বয়স : 54 লিঙ্গ : পুরুষ	RTE0488148 ফটো উপলব্ধ



181	DHC2568103	নাম : রীতা দে স্বামীর নাম: উত্তম দে বাড়ির নং : এন0197 বয়স : 43 লিঙ্গ : মহিলা	ফটো উপলব্ধ	182	RTE2166320	নাম : রিকু দে পিতার নাম: উত্তম দে বাড়ির নং : এন0197 বয়স : 23 লিঙ্গ : মহিলা	ফটো উপলব্ধ	183	RTE1262666	নাম : সুশান্ত দে পিতার নাম: আশীষ কুমার দে বাড়ির নং : n0272 বয়স : 34 লিঙ্গ : পুরুষ	ফটো উপলব্ধ
184	RTE2125565	নাম : আশীষ কুমার দে পিতার নাম: হর গোবিন্দ দে বাড়ির নং : n0193 বয়স : 61 লিঙ্গ : পুরুষ	ফটো উপলব্ধ	185	HXN2427862	নাম : নিতাই দে পিতার নাম: শক্তিপদ দে বাড়ির নং : n0309 বয়স : 36 লিঙ্গ : পুরুষ	ফটো উপলব্ধ	186	RTE1640739	নাম : নীলেশ দে পিতার নাম: অনিমেষ দে বাড়ির নং : n0332 বয়স : 28 লিঙ্গ : পুরুষ	ফটো উপলব্ধ
187	WB/36/244/249174	নাম : অনিমেষ দে পিতার নাম: অশ্বিনী দে বাড়ির নং : n0335 বয়স : 54 লিঙ্গ : পুরুষ	ফটো উপলব্ধ	188	RTE2054971	নাম : সমীক কুমার দে পিতার নাম: স্বরূপ কুমার দে বাড়ির নং : এন0207 বয়স : 26 লিঙ্গ : পুরুষ	ফটো উপলব্ধ	189	RTE1950245	নাম : কৃষ্ণ মুরারী দে পিতার নাম: গোউর দে বাড়ির নং : n0196 বয়স : 65 লিঙ্গ : পুরুষ	ফটো উপলব্ধ
190	RTE1950260	নাম : অর্চনা দে স্বামীর নাম: কৃষ্ণ মুরারী দে বাড়ির নং : n0196 বয়স : 55 লিঙ্গ : মহিলা	ফটো উপলব্ধ	191	DHC2483089	নাম : সোনালী কুন্ডু স্বামীর নাম: সুবল চন্দ্র দে বাড়ির নং : n0315 বয়স : 42 লিঙ্গ : মহিলা	ফটো উপলব্ধ	192	RTE1262906	নাম : পুষ্প দে স্বামীর নাম: নিতাই দে বাড়ির নং : n0309 বয়স : 54 লিঙ্গ : মহিলা	ফটো উপলব্ধ
193	DHC2472652	নাম : অংশুমান দে পিতার নাম: সুধীর দে বাড়ির নং : n0229 বয়স : 48 লিঙ্গ : পুরুষ	ফটো উপলব্ধ	194	RTE2303907	নাম : লক্ষ্মী নন্দী পিতার নাম: শিবরাম নন্দী বাড়ির নং : এন0229 বয়স : 22 লিঙ্গ : মহিলা	ফটো উপলব্ধ	195	RTE2054922	নাম : সুদীপ্তা দে পিতার নাম: তপন দে বাড়ির নং : এন0197 বয়স : 25 লিঙ্গ : মহিলা	ফটো উপলব্ধ
196	RTE2274207	নাম : শ্রী তপন কুমার দে পিতার নাম: শ্রী বিমল কুমার দে বাড়ির নং : n0197 বয়স : 50 লিঙ্গ : পুরুষ	ফটো উপলব্ধ	197	DHC2670891	নাম : অপু দে স্বামীর নাম: তপন দে বাড়ির নং : n0197 বয়স : 40 লিঙ্গ : মহিলা	ফটো উপলব্ধ	198	RTE2279180	নাম : অর্ক দে পিতার নাম: সুবল চন্দ্র দে বাড়ির নং : এন0315 বয়স : 21 লিঙ্গ : পুরুষ	ফটো উপলব্ধ
199	RTE1803790	নাম : সঞ্জয় দে পিতার নাম: গৌতম দে বাড়ির নং : n0273 বয়স : 26 লিঙ্গ : পুরুষ	ফটো উপলব্ধ	200	RTE0488775	নাম : সঞ্জয় দে পিতার নাম: বাউল দে বাড়ির নং : n0198 বয়স : 37 লিঙ্গ : পুরুষ	ফটো উপলব্ধ	201	RTE2166460	নাম : দেবাদিত্রা দে পিতার নাম: স্বরূপ দে বাড়ির নং : এন0207 বয়স : 22 লিঙ্গ : পুরুষ	ফটো উপলব্ধ
202	RTE2164697	নাম : লক্ষ্মী দে পিতার নাম: তপন দে বাড়ির নং : এন0198 বয়স : 25 লিঙ্গ : মহিলা	ফটো উপলব্ধ	203	RTE2164978	নাম : বিজয় দে পিতার নাম: গৌতম দে বাড়ির নং : এন0273 বয়স : 22 লিঙ্গ : পুরুষ	ফটো উপলব্ধ	204	RTE1827021	নাম : পাপিয়া দে স্বামীর নাম: জয়ন্ত দে বাড়ির নং : এন0193 বয়স : 25 লিঙ্গ : মহিলা	ফটো উপলব্ধ
205	RTE2125573	নাম : অনশ্রী দে স্বামীর নাম: আশীষ কুমার দে বাড়ির নং : n0193 বয়স : 53 লিঙ্গ : মহিলা	ফটো উপলব্ধ	206	RTE1862473	নাম : শিল্পা দে স্বামীর নাম: সুশান্ত দে বাড়ির নং : এন0292 বয়স : 25 লিঙ্গ : মহিলা	ফটো উপলব্ধ	207	RNG1936889	নাম : রিম্পা দে স্বামীর নাম: সুমন দে বাড়ির নং : এন0196 বয়স : 26 লিঙ্গ : মহিলা	ফটো উপলব্ধ
208	RTE1353077	নাম : সুমন দে পিতার নাম: কৃষ্ণমুরারী দে বাড়ির নং : n0196 বয়স : 31 লিঙ্গ : পুরুষ	ফটো উপলব্ধ	209	RTE1557974	নাম : কৌশিক ধবল পিতার নাম: নাড়গোপাল ধবল বাড়ির নং : n0278 বয়স : 29 লিঙ্গ : পুরুষ	ফটো উপলব্ধ	210	DHC2567535	নাম : দীপু ধবল স্বামীর নাম: নাড় ধবল বাড়ির নং : n0278 বয়স : 42 লিঙ্গ : মহিলা	ফটো উপলব্ধ

# 211 নাম : নাড় গোপাল ধবল পিতার নাম : চিত্তরঞ্জন ধবল বাড়ির নং : পাঁচমুড়া বয়স : 53 লিঙ্গ : পুরুষ	DHC2567543 ফটো উপলব্ধ	212 নাম : চঞ্চল নন্দী পিতার নাম : সুধাংশু শেখর নন্দী বাড়ির নং : n0279 বয়স : 50 লিঙ্গ : পুরুষ	DHC2472678 ফটো উপলব্ধ	213 নাম : সুধাংশুশেখর নন্দী পিতার নাম : গোকুল নন্দী বাড়ির নং : n0279 বয়স : 83 লিঙ্গ : পুরুষ	WB/36/244/480057 ফটো উপলব্ধ
214 নাম : বাপন নন্দী পিতার নাম : শিবরাম নন্দী বাড়ির নং : n0281 বয়স : 29 লিঙ্গ : পুরুষ	RTE1558063 ফটো উপলব্ধ	215 নাম : সুমন নন্দী পিতার নাম : শিবরাম নন্দী বাড়ির নং : n0281 বয়স : 31 লিঙ্গ : পুরুষ	RTE1603935 ফটো উপলব্ধ	216 নাম : মমতা নন্দী স্বামীর নাম : শিবরাম নন্দী বাড়ির নং : n0281 বয়স : 49 লিঙ্গ : মহিলা	DHC2715688 ফটো উপলব্ধ
217 নাম : শিবরাম নন্দী পিতার নাম : মোহন নন্দী বাড়ির নং : n0281 বয়স : 54 লিঙ্গ : পুরুষ	DHC2715266 ফটো উপলব্ধ	218 নাম : বিষ্ণুপ্রিয়া নন্দী স্বামীর নাম : আনন্দ মোহন নন্দী বাড়ির নং : n0280 বয়স : 58 লিঙ্গ : মহিলা	DHC1543479 ফটো উপলব্ধ	219 নাম : আনন্দ মোহন নন্দী পিতার নাম : কৃষ্ণচন্দ্র নন্দী বাড়ির নং : n0280 বয়স : 66 লিঙ্গ : পুরুষ	DHC1543362 ফটো উপলব্ধ
220 নাম : কাবেরী নন্দী স্বামীর নাম : চন্দন কুমার নন্দী বাড়ির নং : n0279 বয়স : 49 লিঙ্গ : মহিলা	DHC2670578 ফটো উপলব্ধ	221 নাম : চন্দন কুমার নন্দী পিতার নাম : সুধাংশু শেখর নন্দী বাড়ির নং : n0279 বয়স : 52 লিঙ্গ : পুরুষ	DHC2147247 ফটো উপলব্ধ	222 নাম : সুধা নন্দী স্বামীর নাম : চঞ্চল নন্দী বাড়ির নং : n0279 বয়স : 46 লিঙ্গ : মহিলা	RTE1202795 ফটো উপলব্ধ
223 নাম : রাকেশ নন্দী পিতার নাম : আনন্দমোহন নন্দী বাড়ির নং : n0280 বয়স : 30 লিঙ্গ : পুরুষ	RTE1461474 ফটো উপলব্ধ	224 নাম : চন্দনা পরিখা স্বামীর নাম : বুদ্ধদেব পরিখা বাড়ির নং : n0064 বয়স : 27 লিঙ্গ : মহিলা	RTE1777663 ফটো উপলব্ধ	225 নাম : রুমা পরিখা স্বামীর নাম : আনন্দ পরিখা বাড়ির নং : n0064 বয়স : 39 লিঙ্গ : মহিলা	DHC2568160 ফটো উপলব্ধ
226 নাম : আনন্দ পরিখা পিতার নাম : অজিত পরিখা বাড়ির নং : n0064 বয়স : 42 লিঙ্গ : পুরুষ	DHC2147262 ফটো উপলব্ধ	227 নাম : সত্যবালা পরিখা স্বামীর নাম : অজিত পরিখা বাড়ির নং : n0064 বয়স : 63 লিঙ্গ : মহিলা	WB/36/244/480104 ফটো উপলব্ধ	228 নাম : অজিত পরিখা পিতার নাম : মদন পরিখা বাড়ির নং : n0064 বয়স : 69 লিঙ্গ : পুরুষ	WB/36/244/480055 ফটো উপলব্ধ
229 নাম : অজয় কুমার পাত্র পিতার নাম : প্রহলাদ পাত্র বাড়ির নং : n0206 বয়স : 70 লিঙ্গ : পুরুষ	WB/36/244/528012 ফটো উপলব্ধ	230 নাম : অসীম পাত্র পিতার নাম : অজয় পাত্র বাড়ির নং : n0206 বয়স : 40 লিঙ্গ : পুরুষ	DHC2472710 ফটো উপলব্ধ	231 নাম : লক্ষ্মী পাল স্বামীর নাম : কৃষ্ণিবাস পাল বাড়ির নং : n0116 বয়স : 55 লিঙ্গ : মহিলা	RTE1950807 ফটো উপলব্ধ
232 নাম : শ্রীমন্ত পাল পিতার নাম : কৃষ্ণিবাস পাল বাড়ির নং : n0116 বয়স : 36 লিঙ্গ : পুরুষ	DHC2758928 ফটো উপলব্ধ	233 নাম : শ্যামাশ্রী মন্ডল পাল স্বামীর নাম : শ্রীমন্ত পাল বাড়ির নং : n0116 বয়স : 33 লিঙ্গ : মহিলা	MDD2357986 ফটো উপলব্ধ	234 নাম : পদ্মা পাল পিতার নাম : কালিপদ পাল বাড়ির নং : n0116 বয়স : 45 লিঙ্গ : মহিলা	RTE1714625 ফটো উপলব্ধ
235 নাম : কৃষ্ণিবাস পাল পিতার নাম : কালিপদ পাল বাড়ির নং : n0116 বয়স : 60 লিঙ্গ : পুরুষ	RTE1950815 ফটো উপলব্ধ	236 নাম : মৌসুমী পাল স্বামীর নাম : রমেন পাল বাড়ির নং : n0116 বয়স : 39 লিঙ্গ : মহিলা	RTE0489187 ফটো উপলব্ধ	237 নাম : রমেন পাল পিতার নাম : বাদল পাল বাড়ির নং : n0116 বয়স : 49 লিঙ্গ : পুরুষ	WB/36/244/480153 ফটো উপলব্ধ
238 নাম : আম্মাবালা পাল স্বামীর নাম : বাদল পাল বাড়ির নং : n0116 বয়স : 66 লিঙ্গ : মহিলা	WB/36/244/480157 ফটো উপলব্ধ	239 নাম : প্রশান্ত ব্যানার্জী মায়ের নাম : সাবিত্রী ব্যানার্জী বাড়ির নং : n0051 বয়স : 33 লিঙ্গ : পুরুষ	RTE1352764 ফটো উপলব্ধ	240 নাম : সব্যসাচী পাল পিতার নাম : বাদল পাল বাড়ির নং : n0051 বয়স : 43 লিঙ্গ : পুরুষ	DHC1610765 ফটো উপলব্ধ



241	WB/36/244/480152	ফটো উপলব্ধ	242	RTE2094043	ফটো উপলব্ধ	243	RTE1785542	ফটো উপলব্ধ
নাম : সাবিত্রী বন্দোপাধ্যায় স্বামীর নাম : সুবল বন্দোপাধ্যায় বাড়ির নং : n0051 বয়স : 61 লিঙ্গ : মহিলা			নাম : সন্ধ্যা ব্যানার্জী স্বামীর নাম : প্রশান্ত ব্যানার্জী বাড়ির নং : এন0123 বয়স : 23 লিঙ্গ : মহিলা			নাম : তাপসী সালুই(পাল) স্বামীর নাম : সব্যসাচী পাল বাড়ির নং : n0051 বয়স : 32 লিঙ্গ : মহিলা		
244	RTE2093771	ফটো উপলব্ধ	245	RTE1203322	ফটো উপলব্ধ	246	DHC1542570	ফটো উপলব্ধ
নাম : চুমকী ব্যানার্জী স্বামীর নাম : তরুণ ব্যানার্জী বাড়ির নং : এন0123 বয়স : 24 লিঙ্গ : মহিলা			নাম : তরুণ ব্যানার্জী পিতার নাম : সুবল ব্যানার্জী বাড়ির নং : n0282 বয়স : 37 লিঙ্গ : পুরুষ			নাম : বিভূতি বাগ পিতার নাম : নগেন্দ্রনাথ বাগ বাড়ির নং : n0089 বয়স : 47 লিঙ্গ : পুরুষ		
247	WB/36/244/480149	ফটো উপলব্ধ	248	WB/36/244/480146	ফটো উপলব্ধ	249	RTE2335859	ফটো উপলব্ধ
নাম : সাধনা বাগ স্বামীর নাম : অনাথ বাগ বাড়ির নং : n0066 বয়স : 76 লিঙ্গ : মহিলা			নাম : সন্দীপ বাগ পিতার নাম : অনাথ বাগ বাড়ির নং : n0066 বয়স : 54 লিঙ্গ : পুরুষ			নাম : তরনী মল্ল স্বামীর নাম : সন্দীপ বাগ বাড়ির নং : এন0066 বয়স : 50 লিঙ্গ : মহিলা		
250	WB/36/244/480148	ফটো উপলব্ধ	251	DHC0760405	ফটো উপলব্ধ	252	RTE1121581	ফটো উপলব্ধ
নাম : দুলাল চন্দ্র মল্ল পিতার নাম : অনাথ মল্ল বাড়ির নং : n0066 বয়স : 61 লিঙ্গ : পুরুষ			নাম : সুবর্ণা মল্ল স্বামীর নাম : দুলাল চন্দ্র মল্ল বাড়ির নং : n0066 বয়স : 58 লিঙ্গ : মহিলা			নাম : সমীরন মল্ল মায়ের নাম : দুলাল চন্দ্র মল্ল বাড়ির নং : n0066 বয়স : 35 লিঙ্গ : পুরুষ		
253	DHC2473635	ফটো উপলব্ধ	254	WB/36/244/489156	ফটো উপলব্ধ	255	RTE1837541	ফটো উপলব্ধ
নাম : শীলা বাসুলী স্বামীর নাম : আশীষ বাসুলী বাড়ির নং : n0203 বয়স : 49 লিঙ্গ : মহিলা			নাম : যমুনা বাসুলী স্বামীর নাম : অবনী বাসুলী বাড়ির নং : এন বয়স : 70 লিঙ্গ : মহিলা			নাম : শোভন বাসুলী পিতার নাম : আশীষ বাসুলী বাড়ির নং : এন0203 বয়স : 27 লিঙ্গ : পুরুষ		
256	RTE1837491	ফটো উপলব্ধ	257	DHC2475408	ফটো উপলব্ধ	258	RTE1640598	ফটো উপলব্ধ
নাম : শুভম বাসুলী পিতার নাম : আশীষ বাসুলী বাড়ির নং : এন0203 বয়স : 25 লিঙ্গ : পুরুষ			নাম : সৌরভ বাসুলী পিতার নাম : অবনী বাসুলী বাড়ির নং : n0318 বয়স : 39 লিঙ্গ : পুরুষ			নাম : সুমনা বাসুলী পিতার নাম : আশীষ বাসুলী বাড়ির নং : n0203 বয়স : 29 লিঙ্গ : মহিলা		
259	DHC2473627	ফটো উপলব্ধ	260	TVZ1124742	ফটো উপলব্ধ	261	RTE1352673	ফটো উপলব্ধ
নাম : আশীষ বাসুলী পিতার নাম : বাউল বাসুলী বাড়ির নং : n0203 বয়স : 55 লিঙ্গ : পুরুষ			নাম : মমতা বাসুলী চৌরা স্বামীর নাম : সৌরভ বাসুলী বাড়ির নং : n0321 বয়স : 35 লিঙ্গ : মহিলা			নাম : নাসিমা খাঁন স্বামীর নাম : আমজাদ খাঁন বাড়ির নং : n0009 বয়স : 32 লিঙ্গ : মহিলা		
262	RTE1640747	ফটো উপলব্ধ	263	RTE2010569	ফটো উপলব্ধ	264	RTE2010585	ফটো উপলব্ধ
নাম : সামসুর আলম ভুঁইয়া পিতার নাম : গোলাম মুস্তাফা ভুঁইয়া বাড়ির নং : n0007 বয়স : 28 লিঙ্গ : পুরুষ			নাম : সৌরভ ভুঁইয়া পিতার নাম : গোলাম মুস্তাফা ভুঁইয়া বাড়ির নং : n0007 বয়স : 21 লিঙ্গ : পুরুষ			নাম : সাইনা ভুঁইয়া স্বামীর নাম : সৌরভ ভুঁইয়া বাড়ির নং : n0007 বয়স : 24 লিঙ্গ : মহিলা		
265	DHC2147304	ফটো উপলব্ধ	266	DHC2715944	ফটো উপলব্ধ	267	DHC2715357	ফটো উপলব্ধ
নাম : আব্দুলরহিম ভুঁইয়া পিতার নাম : কাশেম আলি ভুঁইয়া বাড়ির নং : n0006 বয়স : 54 লিঙ্গ : পুরুষ			নাম : রাবিয়া বিবি ভুঁইয়া স্বামীর নাম : বৈসুদ্দিন ভুঁইয়া বাড়ির নং : n0006 বয়স : 38 লিঙ্গ : মহিলা			নাম : বৈসুদ্দিন ভুঁইয়া পিতার নাম : কাশেম আলি ভুঁইয়া বাড়ির নং : n0006 বয়স : 41 লিঙ্গ : পুরুষ		
268	DHC1544063	ফটো উপলব্ধ	269	DHC1544071	ফটো উপলব্ধ	270	RTE1603943	ফটো উপলব্ধ
নাম : গোলামমুস্তাফা ভুঁইয়া পিতার নাম : কাশেম আলি ভুঁইয়া বাড়ির নং : n0007 বয়স : 52 লিঙ্গ : পুরুষ			নাম : আদরজানবিবি ভুঁইয়া স্বামীর নাম : গোলামমুস্তাফা ভুঁইয়া বাড়ির নং : n0007 বয়স : 48 লিঙ্গ : মহিলা			নাম : রহিমা ভুঁইয়া স্বামীর নাম : সামসুল ভুঁইয়া বাড়ির নং : n0007 বয়স : 41 লিঙ্গ : মহিলা		

Noted After  
Approval by  
Judicial Officers



271 নাম : সাকেরন ভুইয়া স্বামীর নাম: আব্দুল রসিদ ভুইয়া বাড়ির নং : n0006 বয়স : 39 লিঙ্গ : মহিলা	DHC2567915 ফটো উপলব্ধ	272 নাম : আব্দুল রসিদ ভুইয়া স্বামীর নাম: কাসেম আলি ভুইয়া বাড়ির নং : n0006 বয়স : 38 লিঙ্গ : পুরুষ	DHC2715290 ফটো উপলব্ধ	273 নাম : তুহিনা ভুইয়া স্বামীর নাম: আমির হোসেন ভুইয়া বাড়ির নং : n0009 বয়স : 32 লিঙ্গ : মহিলা	RTE1558188 ফটো উপলব্ধ
274 নাম : আমির হোসেন ভুইয়া পিতার নাম: সের মহম্মাদ ভুইয়া বাড়ির নং : n0009 বয়স : 35 লিঙ্গ : পুরুষ	RTE1121375 ফটো উপলব্ধ	275 নাম : এতিফুন ভুইয়া স্বামীর নাম: সেরমহম্মাদ ভুইয়া বাড়ির নং : n0009 বয়স : 66 লিঙ্গ : মহিলা	DHC1543420 ফটো উপলব্ধ	276 নাম : সেরমহম্মাদ ভুইয়া পিতার নাম: আকবর ভুইয়া বাড়ির নং : n0009 বয়স : 71 লিঙ্গ : পুরুষ	WB/36/244/480139 ফটো উপলব্ধ
277 নাম : টুটুল মাসান্ত স্বামীর নাম: সিদ্ধার্থ মাসান্ত বাড়ির নং : n0255 বয়স : 42 লিঙ্গ : মহিলা	DHC2350817 ফটো উপলব্ধ	278 নাম : তসলিমা ভুইয়া স্বামীর নাম: আব্দুল রহিম ভুইয়া বাড়ির নং : n0255 বয়স : 48 লিঙ্গ : মহিলা	DHC1542992 ফটো উপলব্ধ	279 নাম : তানজিরা ভুইয়া স্বামীর নাম: আব্দুল রেজ্জাক ভুইয়া বাড়ির নং : n0283 বয়স : 36 লিঙ্গ : মহিলা	RTE1262708 ফটো উপলব্ধ
280 নাম : তাজুল ভুইয়া পিতার নাম: ইব্রাহিম ভুইয়া বাড়ির নং : n0004 বয়স : 55 লিঙ্গ : পুরুষ	DHC1542398 ফটো উপলব্ধ	281 নাম : মনসুরা ভুইয়া স্বামীর নাম: ইব্রাহিম বাড়ির নং : n0004 বয়স : 70 লিঙ্গ : মহিলা	DHC1542968 ফটো উপলব্ধ	282 নাম : হাফেজুল ভুইয়া পিতার নাম: তাজুল ভুইয়া বাড়ির নং : N0004 বয়স : 26 লিঙ্গ : পুরুষ	RTE1796002 ফটো উপলব্ধ
283 নাম : সমিউল ভুইয়া পিতার নাম: তাজুল ভুইয়া বাড়ির নং : এন0004 বয়স : 22 লিঙ্গ : পুরুষ	RTE2282093 ফটো উপলব্ধ	284 নাম : তোসলিমা ভুইয়া স্বামীর নাম: রফিক ভুইয়া বাড়ির নং : n0004 বয়স : 33 লিঙ্গ : মহিলা	RTE1461482 ফটো উপলব্ধ	285 নাম : সরফুলিসা ভুইয়া স্বামীর নাম: আতাউল ভুইয়া বাড়ির নং : n0004 বয়স : 38 লিঙ্গ : মহিলা	DHC2715985 ফটো উপলব্ধ
286 নাম : রসিদ আলি ভুইয়া পিতার নাম: এব্রাহিম ভুইয়া বাড়ির নং : n0004 বয়স : 39 লিঙ্গ : পুরুষ	DHC2567907 ফটো উপলব্ধ	287 নাম : সুলতানা ভুইয়া স্বামীর নাম: রসিদআলী ভুইয়া বাড়ির নং : n0004 বয়স : 42 লিঙ্গ : মহিলা	RTE1121748 ফটো উপলব্ধ	288 নাম : রফিক ভুইয়া পিতার নাম: ইব্রাহিম ভুইয়া বাড়ির নং : n0004 বয়স : 36 লিঙ্গ : পুরুষ	RTE1053289 ফটো উপলব্ধ
289 নাম : আতাউল ভুইয়া পিতার নাম: ইব্রাহিম ভুইয়া বাড়ির নং : n0004 বয়স : 46 লিঙ্গ : পুরুষ	DHC1543784 ফটো উপলব্ধ	290 নাম : আমেনা বিবি ভুইয়া স্বামীর নাম: তাজুল ভুইয়া বাড়ির নং : n0004 বয়স : 46 লিঙ্গ : মহিলা	DHC1543016 ফটো উপলব্ধ	291 নাম : সাগরিকা মণ্ডল স্বামীর নাম: ভরত মণ্ডল বাড়ির নং : এন0251 বয়স : 59 লিঙ্গ : মহিলা	DHC0788133 ফটো উপলব্ধ
292 নাম : ভরত চন্দ্র মন্ডল পিতার নাম: ভূপতি মণ্ডল বাড়ির নং : n0252 বয়স : 67 লিঙ্গ : পুরুষ	DHC0788125 ফটো উপলব্ধ	293 নাম : প্রদীপ মন্ডল পিতার নাম: ভরত মন্ডল বাড়ির নং : এন0250 বয়স : 39 লিঙ্গ : পুরুষ	DHC2569374 ফটো উপলব্ধ	294 নাম : আলপনা মন্ডল স্বামীর নাম: জয়দেব মন্ডল বাড়ির নং : n0020 বয়স : 51 লিঙ্গ : মহিলা	RTE2277317 ফটো উপলব্ধ
295 নাম : জয়দেব মন্ডল পিতার নাম: কিঙ্কর মন্ডল বাড়ির নং : n0020 বয়স : 64 লিঙ্গ : পুরুষ	RTE2300937 ফটো উপলব্ধ	296 নাম : কাকলী মন্ডল স্বামীর নাম: প্রদীপ মন্ডল বাড়ির নং : n0250 বয়স : 31 লিঙ্গ : মহিলা	RTE1558105 ফটো উপলব্ধ	297 নাম : সঞ্জয় মন্ডল পিতার নাম: জয়দেব মন্ডল বাড়ির নং : n0020 বয়স : 33 লিঙ্গ : পুরুষ	RTE1203264 ফটো উপলব্ধ
298 নাম : সৌমেন মন্ডল পিতার নাম: জয়দেব মন্ডল বাড়ির নং : n0020 বয়স : 34 লিঙ্গ : পুরুষ	RTE1203272 ফটো উপলব্ধ	299 নাম : সুধারানী মল্ল স্বামীর নাম: শ্যাম মল্ল বাড়ির নং : n0056 বয়স : 58 লিঙ্গ : মহিলা	WB/36/244/480196 ফটো উপলব্ধ	300 নাম : শ্যাম মল্ল পিতার নাম: অমূল্য মল্ল বাড়ির নং : n0056 বয়স : 63 লিঙ্গ : পুরুষ	WB/36/244/480197 ফটো উপলব্ধ



301 নাম : অনিতা রায় স্বামীর নাম: অজয় রায় বাড়ির নং : n0055 বয়স : 46 লিঙ্গ : মহিলা	DHC1543131 ফটো উপলব্ধ	302 নাম : শোভা মল্ল স্বামীর নাম: অসিত মল্ল বাড়ির নং : n0055 বয়স : 39 লিঙ্গ : মহিলা	DHC2473965 ফটো উপলব্ধ	303 নাম : অসিত মল্ল পিতার নাম: মানিক মল্ল বাড়ির নং : n0055 বয়স : 49 লিঙ্গ : পুরুষ	DHC1542976 ফটো উপলব্ধ
304 নাম : বর্নালী মল্ল স্বামীর নাম: শিশির মল্ল বাড়ির নং : n0055 বয়স : 38 লিঙ্গ : মহিলা	RTE1121904 ফটো উপলব্ধ	305 নাম : শিশির মল্ল পিতার নাম: মানিক মল্ল বাড়ির নং : n0055 বয়স : 51 লিঙ্গ : পুরুষ	DHC2147320 ফটো উপলব্ধ	306 নাম : গায়ত্রী মল্ল স্বামীর নাম: মানিক মল্ল বাড়ির নং : n0055 বয়স : 63 লিঙ্গ : মহিলা	WB/36/244/480199 ফটো উপলব্ধ
307 নাম : মানিক মল্ল পিতার নাম: অমল্য মল্ল বাড়ির নং : n0055 বয়স : 71 লিঙ্গ : পুরুষ	WB/36/244/480200 ফটো উপলব্ধ	308 নাম : বালিকা মল্ল স্বামীর নাম: অমল্য মল্ল বাড়ির নং : n0055 বয়স : 96 লিঙ্গ : মহিলা	WB/36/244/480198 ফটো উপলব্ধ	309 নাম : সোমা মল্ল স্বামীর নাম: অশোক মল্ল বাড়ির নং : n0054 বয়স : 44 লিঙ্গ : মহিলা	DHC2147346 ফটো উপলব্ধ
310 নাম : অশোক মল্ল পিতার নাম: বলাই মল্ল বাড়ির নং : n0054 বয়স : 49 লিঙ্গ : পুরুষ	DHC1541671 ফটো উপলব্ধ	311 নাম : মন্দিরা মল্ল স্বামীর নাম: সুনীল মল্ল বাড়ির নং : n0054 বয়স : 45 লিঙ্গ : মহিলা	DHC1615582 ফটো উপলব্ধ	# 312 নাম : সুনীল মল্ল পিতার নাম: বলাই মল্ল বাড়ির নং : n0054 বয়স : 54 লিঙ্গ : পুরুষ	RTE2412807 ফটো উপলব্ধ
313 নাম : চম্পা মল্ল স্বামীর নাম: প্রদীপ মল্ল বাড়ির নং : n0053 বয়স : 31 লিঙ্গ : মহিলা	RTE1558113 ফটো উপলব্ধ	314 নাম : প্রদীপ মল্ল পিতার নাম: বলাই মল্ল বাড়ির নং : n0053 বয়স : 40 লিঙ্গ : পুরুষ	RTE1121359 ফটো উপলব্ধ	315 নাম : বাসুদেব মল্ল পিতার নাম: বিনোদ মল্ল বাড়ির নং : n0053 বয়স : 44 লিঙ্গ : পুরুষ	DHC1616390 ফটো উপলব্ধ
316 নাম : সারথী মল্ল স্বামীর নাম: বিনোদ মল্ল বাড়ির নং : n0053 বয়স : 69 লিঙ্গ : মহিলা	WB/36/244/480205 ফটো উপলব্ধ	317 নাম : বিনোদ মল্ল পিতার নাম: সুরেন্দ্র মল্ল বাড়ির নং : n0053 বয়স : 75 লিঙ্গ : পুরুষ	WB/36/244/480206 ফটো উপলব্ধ	318 নাম : নারায়নী মল্ল স্বামীর নাম: সুমন্ত মল্ল বাড়ির নং : n0052 বয়স : 49 লিঙ্গ : মহিলা	DHC1543933 ফটো উপলব্ধ
319 নাম : সুমন্ত মল্ল পিতার নাম: সুবল মল্ল বাড়ির নং : n0052 বয়স : 52 লিঙ্গ : পুরুষ	WB/36/244/480207 ফটো উপলব্ধ	320 নাম : দুলাল মল্ল পিতার নাম: শ্রীচরণ মল্ল বাড়ির নং : n0057 বয়স : 42 লিঙ্গ : পুরুষ	DHC2147361 ফটো উপলব্ধ	321 নাম : মিঠু মল্লিক (মল্ল) স্বামীর নাম: গণেশ মল্ল বাড়ির নং : n0057 বয়স : 40 লিঙ্গ : মহিলা	RTE1202829 ফটো উপলব্ধ
322 নাম : শংকর মল্ল পিতার নাম: গোকুল মল্ল বাড়ির নং : n0058 বয়স : 59 লিঙ্গ : পুরুষ	WB/36/244/480191 ফটো উপলব্ধ	323 নাম : কাজল মল্ল স্বামীর নাম: শংকর মল্ল বাড়ির নং : n0058 বয়স : 55 লিঙ্গ : মহিলা	WB/36/244/480190 ফটো উপলব্ধ	324 নাম : পারুল মল্ল স্বামীর নাম: নগেন্দ্র মল্ল বাড়ির নং : n0062 বয়স : 86 লিঙ্গ : মহিলা	WB/36/244/480591 ফটো উপলব্ধ
325 নাম : স্বপন মল্ল পিতার নাম: নগেন্দ্র মল্ল বাড়ির নং : n0062 বয়স : 59 লিঙ্গ : পুরুষ	WB/36/244/480590 ফটো উপলব্ধ	326 নাম : বদন মল্ল পিতার নাম: স্বপন মল্ল বাড়ির নং : n0062 বয়স : 34 লিঙ্গ : পুরুষ	RTE1603893 ফটো উপলব্ধ	327 নাম : তপন মল্ল পিতার নাম: নগেন্দ্র মল্ল বাড়ির নং : n0062 বয়স : 50 লিঙ্গ : পুরুষ	WB/36/244/480664 ফটো উপলব্ধ
328 নাম : দুলালী মল্ল স্বামীর নাম: তপন মল্ল বাড়ির নং : n0062 বয়স : 40 লিঙ্গ : মহিলা	RTE1557958 ফটো উপলব্ধ	329 নাম : জয়দেব মল্ল পিতার নাম: শংকর মল্ল বাড়ির নং : n0058 বয়স : 29 লিঙ্গ : পুরুষ	RTE1640457 ফটো উপলব্ধ	330 নাম : গণেশ মল্ল পিতার নাম: শ্রীচরণ মল্ল বাড়ির নং : n0057 বয়স : 46 লিঙ্গ : পুরুষ	DHC1541655 ফটো উপলব্ধ



331	RTE1203280	ফটো উপলব্ধ	332	DHC1542737	ফটো উপলব্ধ	333	WB/36/244/480193	ফটো উপলব্ধ
নাম : চন্দনা মল্ল স্বামীর নাম: মনসা মল্ল বাড়ির নং : n0057 বয়স : 37 লিঙ্গ : মহিলা			নাম : মনসা মল্ল পিতার নাম: শ্রীচরণ মল্ল বাড়ির নং : n0057 বয়স : 46 লিঙ্গ : পুরুষ			নাম : সুমিত্রা মল্ল স্বামীর নাম: শ্রীচরণ মল্ল বাড়ির নং : n0057 বয়স : 66 লিঙ্গ : মহিলা		
334	WB/36/244/480195	ফটো উপলব্ধ	335	RTE0489674	ফটো উপলব্ধ	336	DHC2147338	ফটো উপলব্ধ
নাম : শ্রীচরণ মল্ল পিতার নাম: গোকুল মল্ল বাড়ির নং : n0057 বয়স : 69 লিঙ্গ : পুরুষ			নাম : রুমা মল্ল স্বামীর নাম: আনন্দ মল্ল বাড়ির নং : n0056 বয়স : 37 লিঙ্গ : মহিলা			নাম : আনন্দ মল্ল পিতার নাম: শ্যাম মল্ল বাড়ির নং : n0056 বয়স : 44 লিঙ্গ : পুরুষ		
337	WB/36/244/480589	ফটো উপলব্ধ	338	RTE1640721	ফটো উপলব্ধ	339	DHC1616408	ফটো উপলব্ধ
নাম : লক্ষী মল্ল স্বামীর নাম: স্বপন মল্ল বাড়ির নং : n0062 বয়স : 53 লিঙ্গ : মহিলা			নাম : অর্চনা মল্ল স্বামীর নাম: বদন মল্ল বাড়ির নং : n0062 বয়স : 31 লিঙ্গ : মহিলা			নাম : লালমোহন মল্ল পিতার নাম: মানিক মল্ল বাড়ির নং : n0055 বয়স : 43 লিঙ্গ : পুরুষ		
340	RTE1714617	ফটো উপলব্ধ	341	RTE1862481	ফটো উপলব্ধ	342	RTE2054880	ফটো উপলব্ধ
নাম : সম্পা মল্ল স্বামীর নাম: লালমোহন মল্ল বাড়ির নং : n0055 বয়স : 29 লিঙ্গ : মহিলা			নাম : বুনু মল্ল স্বামীর নাম: দুলাল মল্ল বাড়ির নং : এন০০৫৭ বয়স : 31 লিঙ্গ : মহিলা			নাম : শুভজিৎ মল্ল পিতার নাম: তপন মল্ল বাড়ির নং : এন0062 বয়স : 23 লিঙ্গ : পুরুষ		
343	RTE2278778	ফটো উপলব্ধ	344	RTE2128841	ফটো উপলব্ধ	345	RTE1557875	ফটো উপলব্ধ
নাম : সর্বানি মল্ল পিতার নাম: অশোক মল্ল বাড়ির নং : এন0054 বয়স : 22 লিঙ্গ : মহিলা			নাম : অনিমেষ মল্ল পিতার নাম: অশোক মল্ল বাড়ির নং : পাটতেতুল বয়স : 24 লিঙ্গ : পুরুষ			নাম : সুকুমার মহন্ত পিতার নাম: লক্ষীনারায়ন মহন্ত বাড়ির নং : n0285 বয়স : 64 লিঙ্গ : পুরুষ		
346	DHC2147379	ফটো উপলব্ধ	347	DHC2474104	ফটো উপলব্ধ	348	DHC2474047	ফটো উপলব্ধ
নাম : তারা মহন্ত স্বামীর নাম: সুকুমার মহন্ত বাড়ির নং : n0285 বয়স : 59 লিঙ্গ : মহিলা			নাম : কাশীনাথ মাজি পিতার নাম: অনিল মাজি বাড়ির নং : n0241 বয়স : 50 লিঙ্গ : পুরুষ			নাম : সুমিতা মাজি স্বামীর নাম: কাশীনাথ মাজি বাড়ির নং : n0310 বয়স : 44 লিঙ্গ : মহিলা		
349	RTE2164994	ফটো উপলব্ধ	350	RTE1805969	ফটো উপলব্ধ	351	DHC2472801	ফটো উপলব্ধ
নাম : সুকান্ত মাজি পিতার নাম: কাশীনাথ মাজি বাড়ির নং : এন0241 বয়স : 22 লিঙ্গ : পুরুষ			নাম : বিশুজিৎ লোহার পিতার নাম: হেলু লোহার বাড়ির নং : n0231 বয়স : 34 লিঙ্গ : পুরুষ			নাম : দিপালী মাসান্ত স্বামীর নাম: প্রকাশ মাসান্ত বাড়ির নং : n0210 বয়স : 43 লিঙ্গ : মহিলা		
352	DHC2472769	ফটো উপলব্ধ	353	DHC2472751	ফটো উপলব্ধ	354	DHC2472793	ফটো উপলব্ধ
নাম : ভারতী মাসান্ত স্বামীর নাম: অজিত মাসান্ত বাড়ির নং : n0231 বয়স : 64 লিঙ্গ : মহিলা			নাম : অজিত কুমার মাসান্ত পিতার নাম: গোবর্দন মাসান্ত বাড়ির নং : n0231 বয়স : 63 লিঙ্গ : পুরুষ			নাম : বিষ্ণুপ্রসাদ মাসান্ত পিতার নাম: নিরঞ্জন মাসান্ত বাড়ির নং : n0210 বয়স : 53 লিঙ্গ : পুরুষ		
355	RTE2059780	ফটো উপলব্ধ	356	RTE2059517	ফটো উপলব্ধ	357	DHC2472777	ফটো উপলব্ধ
নাম : সাবিত্রী মাসান্ত স্বামীর নাম: নিরঞ্জন মাসান্ত বাড়ির নং : n0210 বয়স : 77 লিঙ্গ : মহিলা			নাম : নিরঞ্জন মাসান্ত পিতার নাম: গোবর্দন মাসান্ত বাড়ির নং : n0210 বয়স : 82 লিঙ্গ : পুরুষ			নাম : নির্মল মাসান্ত পিতার নাম: অজিত মাসান্ত বাড়ির নং : n0231 বয়স : 46 লিঙ্গ : পুরুষ		
358	RTE1356021	ফটো উপলব্ধ	359	RTE2054955	ফটো উপলব্ধ	360	RTE1559608	ফটো উপলব্ধ
নাম : সোমনাথ দানা পিতার নাম: সুদীপ দানা বাড়ির নং : এন0210 বয়স : 31 লিঙ্গ : পুরুষ			নাম : সৌরভ মাসান্ত পিতার নাম: পূর্নেন্দু বিকাশ মাসান্ত বাড়ির নং : এন0286 বয়স : 23 লিঙ্গ : পুরুষ			নাম : প্রিয়া দানা মন্ডল স্বামীর নাম: সোমনাথ দানা বাড়ির নং : এন0210 বয়স : 29 লিঙ্গ : মহিলা		



361 নাম : সুখমা লোহার স্বামীর নাম: বিশ্বজিৎ লোহার বাড়ির নং : n0231 বয়স : 29 লিঙ্গ : মহিলা	RTE1785534 ফটো উপলব্ধ	362 নাম : অনুশ্রী মাসান্ত স্বামীর নাম: বিষ্ণুপ্রসাদ মাসান্ত বাড়ির নং : n0210 বয়স : 48 লিঙ্গ : মহিলা	BRD1695360 ফটো উপলব্ধ	363 নাম : প্রতিমা সিট (মাসান্ত) স্বামীর নাম: উজ্জল মাসান্ত বাড়ির নং : n0231 বয়স : 36 লিঙ্গ : মহিলা	RTE1121961 ফটো উপলব্ধ
364 নাম : হারাধন রায় পিতার নাম: ভরত রায় বাড়ির নং : n0231 বয়স : 46 লিঙ্গ : পুরুষ	DHC1543305 ফটো উপলব্ধ	365 নাম : মমতা রায় স্বামীর নাম: হারাধন রায় বাড়ির নং : n0231 বয়স : 36 লিঙ্গ : মহিলা	RTE1121300 ফটো উপলব্ধ	366 নাম : কম্পনা মাসান্ত স্বামীর নাম: অশোক কুমার মাসান্ত বাড়ির নং : n0253 বয়স : 65 লিঙ্গ : মহিলা	RTE1202837 ফটো উপলব্ধ
367 নাম : মমতা মাসান্ত স্বামীর নাম: অরুণ কুমার মাসান্ত বাড়ির নং : n0254 বয়স : 33 লিঙ্গ : মহিলা	RTE1353119 ফটো উপলব্ধ	368 নাম : সিদ্ধার্থ মাসান্ত পিতার নাম: গোরাচাঁদ মাসান্ত বাড়ির নং : n0256 বয়স : 51 লিঙ্গ : পুরুষ	WB/36/244/312263 ফটো উপলব্ধ	369 নাম : উজ্জল মাসান্ত পিতার নাম: অজিত মাসান্ত বাড়ির নং : n0231 বয়স : 41 লিঙ্গ : পুরুষ	DHC2472785 ফটো উপলব্ধ
370 নাম : প্রকাশ মাসান্ত পিতার নাম: নিরঞ্জন মাসান্ত বাড়ির নং : n0210 বয়স : 50 লিঙ্গ : পুরুষ	RTE2059723 ফটো উপলব্ধ	371 নাম : অমিত মাসান্ত পিতার নাম: প্রকাশ মাসান্ত বাড়ির নং : এন0210 বয়স : 22 লিঙ্গ : পুরুষ	RTE2054930 ফটো উপলব্ধ	372 নাম : রেখা দানা স্বামীর নাম: সুদীপ দানা বাড়ির নং : এন0210 বয়স : 55 লিঙ্গ : মহিলা	WB/36/244/474318 ফটো উপলব্ধ
373 নাম : রাহুল মাসান্ত পিতার নাম: সিদ্ধার্থ মাসান্ত বাড়ির নং : এন0256 বয়স : 25 লিঙ্গ : পুরুষ	RTE1837657 ফটো উপলব্ধ	374 নাম : শ্রেয়া মাসান্ত পিতার নাম: সিদ্ধার্থ মাসান্ত বাড়ির নং : এন0256 বয়স : 21 লিঙ্গ : মহিলা	RTE2305324 ফটো উপলব্ধ	375 নাম : সঞ্জয় মাসান্ত পিতার নাম: বিষ্ণু প্রসাদ মাসান্ত বাড়ির নং : এন0২১০ বয়স : 25 লিঙ্গ : পুরুষ	RTE1837194 ফটো উপলব্ধ
376 নাম : অরুণ কুমার মাসান্ত পিতার নাম: অশোক কুমার মাসান্ত বাড়ির নং : n0254 বয়স : 40 লিঙ্গ : পুরুষ	RTE1202845 ফটো উপলব্ধ	377 নাম : ভদ্রাবতী মাসান্ত স্বামীর নাম: পূর্ণেন্দু বিকাশ মাসান্ত বাড়ির নং : n0286 বয়স : 52 লিঙ্গ : মহিলা	WB/36/244/477298 ফটো উপলব্ধ	378 নাম : পূর্ণেন্দু বিকাশ মাসান্ত পিতার নাম: হরিপ্রসন্ন মাসান্ত বাড়ির নং : n0286 বয়স : 63 লিঙ্গ : পুরুষ	WB/36/244/477299 ফটো উপলব্ধ
379 নাম : রীণা রায় স্বামীর নাম: সঞ্জয় রায় বাড়ির নং : n0114 বয়স : 28 লিঙ্গ : মহিলা	RTE1714740 ফটো উপলব্ধ	380 নাম : উজ্জল রায় পিতার নাম: তপন রায় বাড়ির নং : এন0114 বয়স : 25 লিঙ্গ : পুরুষ	RTE2054716 ফটো উপলব্ধ	381 নাম : স্বর্ণলতা রয় স্বামীর নাম: নুএলা রয় বাড়ির নং : n0114 বয়স : 65 লিঙ্গ : মহিলা	RTE1967637 ফটো উপলব্ধ
382 নাম : পূর্ণিমা রায় স্বামীর নাম: উজ্জল রায় বাড়ির নং : এন0114 বয়স : 23 লিঙ্গ : মহিলা	RTE2185304 ফটো উপলব্ধ	383 নাম : সঞ্জয় রায় পিতার নাম: তপন রায় বাড়ির নং : n0114 বয়স : 29 লিঙ্গ : পুরুষ	RTE1640671 ফটো উপলব্ধ	384 নাম : শীলা রায় স্বামীর নাম: তপন রায় বাড়ির নং : n0114 বয়স : 32 লিঙ্গ : মহিলা	RTE1461656 ফটো উপলব্ধ
385 নাম : গীতা রায় স্বামীর নাম: সুমন্ত রায় বাড়ির নং : n0114 বয়স : 32 লিঙ্গ : মহিলা	RTE1461664 ফটো উপলব্ধ	386 নাম : সুমন্ত রায় পিতার নাম: নেউল রায় বাড়ির নং : n0114 বয়স : 40 লিঙ্গ : পুরুষ	DHC2473197 ফটো উপলব্ধ	387 নাম : তারক রায় পিতার নাম: বলাই রায় বাড়ির নং : n0115 বয়স : 39 লিঙ্গ : পুরুষ	RTE1122175 ফটো উপলব্ধ
388 নাম : পূর্ণিমা রায় স্বামীর নাম: তারক রায় বাড়ির নং : n0115 বয়স : 33 লিঙ্গ : মহিলা	RTE1461672 ফটো উপলব্ধ	389 নাম : রাজু রায় পিতার নাম: বলাই রায় বাড়ির নং : n0115 বয়স : 37 লিঙ্গ : পুরুষ	RTE1121433 ফটো উপলব্ধ	390 নাম : চন্দনা রায় স্বামীর নাম: রাজু রায় বাড়ির নং : n0115 বয়স : 37 লিঙ্গ : মহিলা	RTE1461680 ফটো উপলব্ধ



391	RTE2305050	নাম : বর্ষা রায় পিতার নাম: তারক রায় বাড়ির নং : এন0115 বয়স : 20 লিঙ্গ : মহিলা	ফটো উপলব্ধ	392	WB/36/244/480345	নাম : শিবানী রায় স্বামীর নাম: শিবু রায় বাড়ির নং : n0117 বয়স : 81 লিঙ্গ : মহিলা	ফটো উপলব্ধ	393	WB/36/244/480279	নাম : ভাদু রায় স্বামীর নাম: নারান রায় বাড়ির নং : n0118 বয়স : 57 লিঙ্গ : মহিলা	ফটো উপলব্ধ
394	WB/36/244/480281	নাম : লক্ষী রায় স্বামীর নাম: কমল রায় বাড়ির নং : n0119 বয়স : 74 লিঙ্গ : মহিলা	ফটো উপলব্ধ	395	DHC2472942	নাম : শ্যামলী রায় পিতার নাম: কমল রায় বাড়ির নং : n0119 বয়স : 49 লিঙ্গ : মহিলা	ফটো উপলব্ধ	396	DHC2147544	নাম : বৃন্দদেব রায় পিতার নাম: কমল রায় বাড়ির নং : n0119 বয়স : 43 লিঙ্গ : পুরুষ	ফটো উপলব্ধ
397	RTE1714724	নাম : বাপ্পা রায় পিতার নাম: আনন্দ রায় বাড়ির নং : n0094 বয়স : 27 লিঙ্গ : পুরুষ	ফটো উপলব্ধ	398	RTE1121284	নাম : সুধাংশু রায় পিতার নাম: কমলা কান্ত রায় বাড়ির নং : n0119 বয়স : 40 লিঙ্গ : পুরুষ	ফটো উপলব্ধ	399	WB/36/244/480268	নাম : তিতু রায় পিতার নাম: নকুল রায় বাড়ির নং : n0120 বয়স : 60 লিঙ্গ : পুরুষ	ফটো উপলব্ধ
400	WB/36/244/480267	নাম : কাজল রায় স্বামীর নাম: তিতু রায় বাড়ির নং : n0120 বয়স : 52 লিঙ্গ : মহিলা	ফটো উপলব্ধ	401	RTE1557990	নাম : রঞ্জিত রায় পিতার নাম: তিতু রায় বাড়ির নং : n0120 বয়স : 35 লিঙ্গ : পুরুষ	ফটো উপলব্ধ	402	WB/36/244/480269	নাম : স্বপন রায় পিতার নাম: নকুল রায় বাড়ির নং : n0121 বয়স : 73 লিঙ্গ : পুরুষ	ফটো উপলব্ধ
403	DHC1541739	নাম : আব্দুর রায় স্বামীর নাম: স্বপন রায় বাড়ির নং : n0121 বয়স : 64 লিঙ্গ : মহিলা	ফটো উপলব্ধ	404	RTE1352830	নাম : অসিত রায় পিতার নাম: স্বপন রায় বাড়ির নং : n0121 বয়স : 33 লিঙ্গ : পুরুষ	ফটো উপলব্ধ	405	WB/36/244/480328	নাম : ভারতী রায় স্বামীর নাম: নির্মল রায় বাড়ির নং : n0122 বয়স : 72 লিঙ্গ : মহিলা	ফটো উপলব্ধ
406	WB/36/244/480338	নাম : চাঁপারানী রায় স্বামীর নাম: শুকু রায় বাড়ির নং : n0123 বয়স : 67 লিঙ্গ : মহিলা	ফটো উপলব্ধ	407	DHC2758894	নাম : সুনীল রায় মায়ের নাম: চাঁপা রায় বাড়ির নং : n0123 বয়স : 37 লিঙ্গ : পুরুষ	ফটো উপলব্ধ	408	RTE1203165	নাম : উমা রায় স্বামীর নাম: সুনীল রায় বাড়ির নং : n0123 বয়স : 34 লিঙ্গ : মহিলা	ফটো উপলব্ধ
409	RTE1352855	নাম : উত্তরা রায় স্বামীর নাম: প্রশান্ত রায় বাড়ির নং : n0123 বয়স : 31 লিঙ্গ : মহিলা	ফটো উপলব্ধ	410	DHC1541713	নাম : তারাপদ রায় পিতার নাম: ইন্দ্র রায় বাড়ির নং : n0124 বয়স : 47 লিঙ্গ : পুরুষ	ফটো উপলব্ধ	411	DHC1542331	নাম : পূরবী রায় স্বামীর নাম: তারাপদ রায় বাড়ির নং : n0124 বয়স : 46 লিঙ্গ : মহিলা	ফটো উপলব্ধ
412	RTE1352848	নাম : প্রশান্ত রায় মায়ের নাম: তুলসী রায় বাড়ির নং : n0125 বয়স : 34 লিঙ্গ : পুরুষ	ফটো উপলব্ধ	413	WB/36/244/480333	নাম : অজিত রায় পিতার নাম: নকুল রায় বাড়ির নং : n0125 বয়স : 58 লিঙ্গ : পুরুষ	ফটো উপলব্ধ	414	DHC2147460	নাম : লক্ষী রায় স্বামীর নাম: অজিত রায় বাড়ির নং : n0125 বয়স : 46 লিঙ্গ : মহিলা	ফটো উপলব্ধ
415	DHC2472843	নাম : জ্যোৎস্না রায় স্বামীর নাম: লক্ষীকান্ত রায় বাড়ির নং : n0125 বয়স : 41 লিঙ্গ : মহিলা	ফটো উপলব্ধ	416	DHC2758902	নাম : বচন রায় মায়ের নাম: রবিবালা রায় বাড়ির নং : n0126 বয়স : 37 লিঙ্গ : পুরুষ	ফটো উপলব্ধ	417	RTE1203173	নাম : মামনি রায় স্বামীর নাম: বচন রায় বাড়ির নং : n0126 বয়স : 34 লিঙ্গ : মহিলা	ফটো উপলব্ধ
418	RTE1640465	নাম : জয়ন্তী রায় পিতার নাম: শক্ত রায় বাড়ির নং : n0049 বয়স : 36 লিঙ্গ : মহিলা	ফটো উপলব্ধ	419	RTE1640473	নাম : বাপি রায় পিতার নাম: স্বপন রায় বাড়ির নং : n0069 বয়স : 28 লিঙ্গ : পুরুষ	ফটো উপলব্ধ	420	RTE1640481	নাম : সঞ্জয় রায় পিতার নাম: সুনীল রায় বাড়ির নং : n0223 বয়স : 29 লিঙ্গ : পুরুষ	ফটো উপলব্ধ



421	RTE1640499	ফটো উপলব্ধ	422	RTE1640507	ফটো উপলব্ধ	423	RTE1640515	ফটো উপলব্ধ
নাম : নিতাই রায় পিতার নাম: লক্ষন রায় বাড়ির নং : n0247 বয়স : 28 লিঙ্গ : পুরুষ			নাম : ধনঞ্জয় রায় পিতার নাম: মানিক রায় বাড়ির নং : n0154 বয়স : 28 লিঙ্গ : পুরুষ			নাম : সঞ্জয় রায় পিতার নাম: বাউল রায় বাড়ির নং : n0076 বয়স : 28 লিঙ্গ : পুরুষ		
424	RTE1640531	ফটো উপলব্ধ	425	RTE1640374	ফটো উপলব্ধ	426	RTE1640382	ফটো উপলব্ধ
নাম : শ্রাবনী রায় স্বামীর নাম: বাসুদেব রায় বাড়ির নং : n0076 বয়স : 32 লিঙ্গ : মহিলা			নাম : রীনা রায় পিতার নাম: শ্যামানন্দ রায় বাড়ির নং : বয়স : 29 লিঙ্গ : মহিলা			নাম : ভৈরব রায় পিতার নাম: বিষ্ণু রায় বাড়ির নং : n0100 বয়স : 29 লিঙ্গ : পুরুষ		
427	RTE1640440	ফটো উপলব্ধ	428	RTE1640572	ফটো উপলব্ধ	429	RTE1640580	ফটো উপলব্ধ
নাম : শ্রাবনী রায় স্বামীর নাম: অচিন্ত্য রায় বাড়ির নং : n0296 বয়স : 29 লিঙ্গ : মহিলা			নাম : তরুন রায় পিতার নাম: নেপাল রায় বাড়ির নং : n0200 বয়স : 28 লিঙ্গ : পুরুষ			নাম : শ্যামলী রায় স্বামীর নাম: চিরঞ্জিৎ রায় বাড়ির নং : n0173 বয়স : 28 লিঙ্গ : মহিলা		
430	RTE1640614	ফটো উপলব্ধ	431	RTE1640622	ফটো উপলব্ধ	432	RTE1640630	ফটো উপলব্ধ
নাম : শম্পা রায় স্বামীর নাম: শ্যামাপদ রায় বাড়ির নং : n0112 বয়স : 29 লিঙ্গ : মহিলা			নাম : মায়া রায় স্বামীর নাম: সুভাষ রায় বাড়ির নং : n0033 বয়স : 28 লিঙ্গ : মহিলা			নাম : গৌউর রায় মায়ের নাম: ভারতী রায় বাড়ির নং : n0075 বয়স : 33 লিঙ্গ : পুরুষ		
433	RTE1640648	ফটো উপলব্ধ	434	RTE1640663	ফটো উপলব্ধ	435	DHC2473288	ফটো উপলব্ধ
নাম : রীতা রায় স্বামীর নাম: গৌউর রায় বাড়ির নং : n0075 বয়স : 31 লিঙ্গ : মহিলা			নাম : পায়েল রায়(খয়রা) স্বামীর নাম: অরুণ রায়(খয়রা) বাড়ির নং : n0184 বয়স : 29 লিঙ্গ : মহিলা			নাম : আরতী রায় স্বামীর নাম: দেবাশীষ রায় বাড়ির নং : n0091 বয়স : 43 লিঙ্গ : মহিলা		
436	DHC2715597	ফটো উপলব্ধ	437	DHC2758753	ফটো উপলব্ধ	438	RTE1202910	ফটো উপলব্ধ
নাম : ঝর্ণা রায় স্বামীর নাম: অশ্বিনী রায় বাড়ির নং : n0138 বয়স : 50 লিঙ্গ : মহিলা			নাম : নিমাই রায় পিতার নাম: তুলসী রায় বাড়ির নং : n0199 বয়স : 37 লিঙ্গ : পুরুষ			নাম : বাসন্তী রায় স্বামীর নাম: জনার্দন রায় বাড়ির নং : n0095 বয়স : 37 লিঙ্গ : মহিলা		
439	RTE1262815	ফটো উপলব্ধ	440	RTE1461813	ফটো উপলব্ধ	441	DHC1610633	ফটো উপলব্ধ
নাম : অপর্ণা রায় স্বামীর নাম: কার্তিক রায় বাড়ির নং : n0292 বয়স : 34 লিঙ্গ : মহিলা			নাম : রীনা রায় স্বামীর নাম: জীতেন রায় বাড়ির নং : n0167 বয়স : 31 লিঙ্গ : মহিলা			নাম : সুভাষ রায় পিতার নাম: লালমোহন রায় বাড়ির নং : n0172 বয়স : 43 লিঙ্গ : পুরুষ		
442	DHC2202141	ফটো উপলব্ধ	443	WB/36/244/480247	ফটো উপলব্ধ	444	WB/36/244/480472	ফটো উপলব্ধ
নাম : চায়না রায় স্বামীর নাম: সুভাষ রায় বাড়ির নং : n0172 বয়স : 42 লিঙ্গ : মহিলা			নাম : সুকুমার রায় পিতার নাম: সুধীর রায় বাড়ির নং : n0173 বয়স : 58 লিঙ্গ : পুরুষ			নাম : নেপাল রায় পিতার নাম: কানন রায় বাড়ির নং : n0044 বয়স : 65 লিঙ্গ : পুরুষ		
445	WB/36/244/480471	ফটো উপলব্ধ	446	DHC2472959	ফটো উপলব্ধ	447	RTE1352749	ফটো উপলব্ধ
নাম : সাবিত্রী রায় স্বামীর নাম: নেপাল রায় বাড়ির নং : n0044 বয়স : 59 লিঙ্গ : মহিলা			নাম : তপন রায় পিতার নাম: নেপাল রায় বাড়ির নং : n0044 বয়স : 40 লিঙ্গ : পুরুষ			নাম : সুমিত্রা রায় স্বামীর নাম: তপন রায় বাড়ির নং : n0044 বয়স : 36 লিঙ্গ : মহিলা		
448	DHC1542745	ফটো উপলব্ধ	449	WB/36/244/480434	ফটো উপলব্ধ	450	DHC1543768	ফটো উপলব্ধ
নাম : বনমালী রায় পিতার নাম: কানন রায় বাড়ির নং : n0045 বয়স : 54 লিঙ্গ : পুরুষ			নাম : বিষ্ণু রায় পিতার নাম: শ্যামসুন্দর রায় বাড়ির নং : n0100 বয়স : 49 লিঙ্গ : পুরুষ			নাম : মধুমিতা রায় স্বামীর নাম: বিষ্ণু রায় বাড়ির নং : n0100 বয়স : 46 লিঙ্গ : মহিলা		

451 নাম : পিন্টু রায় পিতার নাম : শ্যামসুন্দর রায় বাড়ির নং : n0100 বয়স : 46 লিঙ্গ : পুরুষ	DHC2147866 ফটো উপলব্ধ	452 নাম : অম্বা রায় স্বামীর নাম : পিন্টু রায় বাড়ির নং : n0100 বয়স : 43 লিঙ্গ : মহিলা	DHC2202182 ফটো উপলব্ধ	453 নাম : জ্যোৎস্না রায় স্বামীর নাম : ত্রিভঙ্গ রায় বাড়ির নং : n0101 বয়স : 62 লিঙ্গ : মহিলা	WB/36/244/480432 ফটো উপলব্ধ
454 নাম : বনুটু রায় পিতার নাম : ত্রিভঙ্গ রায় বাড়ির নং : n0101 বয়স : 40 লিঙ্গ : পুরুষ	DHC2715316 ফটো উপলব্ধ	455 নাম : পূর্ণিমা রায় স্বামীর নাম : বনুটু রায় বাড়ির নং : n0101 বয়স : 29 লিঙ্গ : মহিলা	RTE1557933 ফটো উপলব্ধ	456 নাম : মনুটু রায় পিতার নাম : ত্রিভঙ্গ রায় বাড়ির নং : n0101 বয়স : 36 লিঙ্গ : পুরুষ	RTE0491951 ফটো উপলব্ধ
457 নাম : রাশি রায় স্বামীর নাম : তিতু রায় বাড়ির নং : n0103 বয়স : 81 লিঙ্গ : মহিলা	WB/36/244/480425 ফটো উপলব্ধ	458 নাম : মিরারানী রায় স্বামীর নাম : নিতাই রায় বাড়ির নং : n0159 বয়স : 46 লিঙ্গ : মহিলা	DHC1544220 ফটো উপলব্ধ	459 নাম : নিমাই রায় পিতার নাম : ফনীভূষণ রায় বাড়ির নং : n0159 বয়স : 44 লিঙ্গ : পুরুষ	RTE1202993 ফটো উপলব্ধ
460 নাম : অপর্ণা রায় স্বামীর নাম : নিমাই রায় বাড়ির নং : n0159 বয়স : 35 লিঙ্গ : মহিলা	RTE1203009 ফটো উপলব্ধ	461 নাম : রবি রায় পিতার নাম : বৈদ্যনাথ রায় বাড়ির নং : n0161 বয়স : 64 লিঙ্গ : পুরুষ	WB/36/244/480166 ফটো উপলব্ধ	462 নাম : গায়ত্রী রায় স্বামীর নাম : রবি রায় বাড়ির নং : n0161 বয়স : 59 লিঙ্গ : মহিলা	WB/36/244/480163 ফটো উপলব্ধ
463 নাম : দীপক রায় পিতার নাম : রবি রায় বাড়ির নং : n0161 বয়স : 38 লিঙ্গ : পুরুষ	RTE0492124 ফটো উপলব্ধ	464 নাম : মীরা রায় স্বামীর নাম : দীপক রায় বাড়ির নং : n0161 বয়স : 36 লিঙ্গ : মহিলা	RTE0492132 ফটো উপলব্ধ	465 নাম : দয়াময় রায় পিতার নাম : রবি রায় বাড়ির নং : n0161 বয়স : 31 লিঙ্গ : পুরুষ	RTE1461789 ফটো উপলব্ধ
466 নাম : গোপাল রায় পিতার নাম : তিতু রায় বাড়ির নং : n0162 বয়স : 64 লিঙ্গ : পুরুষ	DHC2473148 ফটো উপলব্ধ	467 নাম : লতিকা রায় স্বামীর নাম : গোপাল রায় বাড়ির নং : n0162 বয়স : 59 লিঙ্গ : মহিলা	WB/36/244/480228 ফটো উপলব্ধ	468 নাম : গঙ্গা রায় পিতার নাম : গোপাল রায় বাড়ির নং : n0162 বয়স : 37 লিঙ্গ : পুরুষ	RTE1461797 ফটো উপলব্ধ
469 নাম : লক্ষ্মী রায় স্বামীর নাম : গঙ্গা রায় বাড়ির নং : n0162 বয়স : 33 লিঙ্গ : মহিলা	RTE1461805 ফটো উপলব্ধ	470 নাম : মায়ারানী রায় স্বামীর নাম : মেথর রায় বাড়ির নং : n0163 বয়স : 66 লিঙ্গ : মহিলা	WB/36/244/480233 ফটো উপলব্ধ	471 নাম : চাঁপা রায় স্বামীর নাম : উত্তম রায় বাড়ির নং : n0163 বয়স : 43 লিঙ্গ : মহিলা	RTE1121805 ফটো উপলব্ধ
472 নাম : কাজল রায় স্বামীর নাম : সুকুমার রায় বাড়ির নং : n0173 বয়স : 54 লিঙ্গ : মহিলা	WB/36/244/480246 ফটো উপলব্ধ	473 নাম : চিরঞ্জিৎ রায় পিতার নাম : সুকুমার রায় বাড়ির নং : n0173 বয়স : 32 লিঙ্গ : পুরুষ	RTE1353002 ফটো উপলব্ধ	474 নাম : মনোরঞ্জন রায় পিতার নাম : সুকুমার রায় বাড়ির নং : n0173 বয়স : 29 লিঙ্গ : পুরুষ	RTE1557925 ফটো উপলব্ধ
475 নাম : চম্পা রায় স্বামীর নাম : অজিত রায় বাড়ির নং : n0117 বয়স : 46 লিঙ্গ : মহিলা	DHC1541820 ফটো উপলব্ধ	476 নাম : নারান রায় পিতার নাম : মথুর রায় বাড়ির নং : n0118 বয়স : 67 লিঙ্গ : পুরুষ	WB/36/244/480280 ফটো উপলব্ধ	477 নাম : অজিত রায় পিতার নাম : শিবু রায় বাড়ির নং : n0117 বয়স : 56 লিঙ্গ : পুরুষ	DHC1541895 ফটো উপলব্ধ
478 নাম : আব্দুর রায় স্বামীর নাম : অজিত রায় বাড়ির নং : n0174 বয়স : 71 লিঙ্গ : মহিলা	WB/36/244/480161 ফটো উপলব্ধ	479 নাম : তাপস কুমার রায় পিতার নাম : অভিরাম রায় বাড়ির নং : n0202 বয়স : 44 লিঙ্গ : পুরুষ	DHC2202125 ফটো উপলব্ধ	480 নাম : দীপক রায় পিতার নাম : অভিরাম রায় বাড়ির নং : n0202 বয়স : 39 লিঙ্গ : পুরুষ	DHC2758795 ফটো উপলব্ধ



481	RTE1122027	482	RTE1558196	483	WB/36/244/480566
নাম : সমু রায় পিতার নাম : অভিরাম রায় বাড়ির নং : n0202 বয়স : 38 লিঙ্গ : পুরুষ	ফটো উপলব্ধ	নাম : মামনি রায় স্বামীর নাম : সমু রায় বাড়ির নং : n0202 বয়স : 38 লিঙ্গ : মহিলা	ফটো উপলব্ধ	নাম : অসিত রায় পিতার নাম : সুবল রায় বাড়ির নং : n0211 বয়স : 52 লিঙ্গ : পুরুষ	ফটো উপলব্ধ
484	RTE1121474	485	DHC2473049	486	DHC2473056
নাম : সন্ধ্যা রায় স্বামীর নাম : অসিত রায় বাড়ির নং : n0211 বয়স : 35 লিঙ্গ : মহিলা	ফটো উপলব্ধ	নাম : রবি রায় পিতার নাম : গুইরাম রায় বাড়ির নং : n0212 বয়স : 73 লিঙ্গ : পুরুষ	ফটো উপলব্ধ	নাম : হীরা রায় স্বামীর নাম : রবি রায় বাড়ির নং : n0212 বয়স : 68 লিঙ্গ : মহিলা	ফটো উপলব্ধ
487	DHC2202257	488	DHC2202240	489	DHC2473064
নাম : উমা রায় স্বামীর নাম : কেবল রায় বাড়ির নং : n0212 বয়স : 41 লিঙ্গ : মহিলা	ফটো উপলব্ধ	নাম : দীপক রায় পিতার নাম : রবি রায় বাড়ির নং : n0212 বয়স : 41 লিঙ্গ : পুরুষ	ফটো উপলব্ধ	নাম : পূর্ণিমা রায় স্বামীর নাম : দীপক রায় বাড়ির নং : n0212 বয়স : 40 লিঙ্গ : মহিলা	ফটো উপলব্ধ
490	RTE1053347	491	DHC1544287	492	DHC2568038
নাম : লাণ্টু রায় পিতার নাম : রবি রায় বাড়ির নং : n0212 বয়স : 38 লিঙ্গ : পুরুষ	ফটো উপলব্ধ	নাম : জীতেন রায় পিতার নাম : বারিক রায় বাড়ির নং : n0213 বয়স : 46 লিঙ্গ : পুরুষ	ফটো উপলব্ধ	নাম : বন্দনা রায় স্বামীর নাম : জীতেন রায় বাড়ির নং : n0213 বয়স : 39 লিঙ্গ : মহিলা	ফটো উপলব্ধ
493	RTE1461946	494	WB/36/244/480576	495	DHC2715746
নাম : চন্দনা রায় স্বামীর নাম : লাণ্টু রায় বাড়ির নং : n0213 বয়স : 32 লিঙ্গ : মহিলা	ফটো উপলব্ধ	নাম : তারাপদ রায় পিতার নাম : কিরন রায় বাড়ির নং : n0214 বয়স : 66 লিঙ্গ : পুরুষ	ফটো উপলব্ধ	নাম : ভারতি রায় স্বামীর নাম : সাধন রায় বাড়ির নং : n0012 বয়স : 37 লিঙ্গ : মহিলা	ফটো উপলব্ধ
496	RTE1203330	497	DHC2473130	498	RTE1352681
নাম : বেলারানী বিসুই (রায়) স্বামীর নাম : সুধন বিসুই (রায়) বাড়ির নং : n0012 বয়স : 39 লিঙ্গ : মহিলা	ফটো উপলব্ধ	নাম : যমুনা রায় স্বামীর নাম : সর্বানন্দ রায় বাড়ির নং : n0013 বয়স : 54 লিঙ্গ : মহিলা	ফটো উপলব্ধ	নাম : যষ্টী রায় পিতার নাম : সর্বানন্দ রায় বাড়ির নং : n0013 বয়স : 31 লিঙ্গ : পুরুষ	ফটো উপলব্ধ
499	WB/36/244/480555	500	DHC1543198	501	DHC2473296
নাম : পুষ্প রায় স্বামীর নাম : রোহিত রায় বাড়ির নং : n0014 বয়স : 57 লিঙ্গ : মহিলা	ফটো উপলব্ধ	নাম : মথুর রায় পিতার নাম : রোহিত রায় বাড়ির নং : n0014 বয়স : 46 লিঙ্গ : পুরুষ	ফটো উপলব্ধ	নাম : করুণা রায় স্বামীর নাম : মথুর রায় বাড়ির নং : n0014 বয়স : 42 লিঙ্গ : মহিলা	ফটো উপলব্ধ
502	DHC2473981	503	DHC2715191	504	RTE1461508
নাম : গনেশ চন্দ্র রায় পিতার নাম : রোহিত রায় বাড়ির নং : n0014 বয়স : 39 লিঙ্গ : পুরুষ	ফটো উপলব্ধ	নাম : স্বপন রায় পিতার নাম : রোহিত রায় বাড়ির নং : n0014 বয়স : 37 লিঙ্গ : পুরুষ	ফটো উপলব্ধ	নাম : প্রতিমা রায় স্বামীর নাম : স্বপন রায় বাড়ির নং : n0014 বয়স : 30 লিঙ্গ : মহিলা	ফটো উপলব্ধ
505	WB/36/244/480552	506	DHC2473007	507	DHC2473015
নাম : আঙ্গনা রায় স্বামীর নাম : কুচিল রায় বাড়ির নং : n0015 বয়স : 57 লিঙ্গ : মহিলা	ফটো উপলব্ধ	নাম : ভীম রায় পিতার নাম : কুচিল রায় বাড়ির নং : n0015 বয়স : 43 লিঙ্গ : পুরুষ	ফটো উপলব্ধ	নাম : র্ননা রায় স্বামীর নাম : ভীম রায় বাড়ির নং : n0015 বয়স : 41 লিঙ্গ : মহিলা	ফটো উপলব্ধ
508	RTE1352707	509	WB/36/244/480416	510	WB/36/244/480414
নাম : আরতি রায় স্বামীর নাম : পার্থ রায় বাড়ির নং : n0015 বয়স : 34 লিঙ্গ : মহিলা	ফটো উপলব্ধ	নাম : দশরথ রায় পিতার নাম : আশুতোষ রায় বাড়ির নং : n0033 বয়স : 74 লিঙ্গ : পুরুষ	ফটো উপলব্ধ	নাম : সাবিত্রী রায় স্বামীর নাম : দশরথ রায় বাড়ির নং : n0033 বয়স : 67 লিঙ্গ : মহিলা	ফটো উপলব্ধ



511 নাম : মনসা রায় পিতার নাম : দশরথ রায় বাড়ির নং : n0033 বয়স : 46 লিঙ্গ : পুরুষ	DHC1542067 ফটো উপলব্ধ	512 নাম : সুভাষ রায় পিতার নাম : দশরথ রায় বাড়ির নং : n0033 বয়স : 43 লিঙ্গ : পুরুষ	DHC1616424 ফটো উপলব্ধ	513 নাম : রতন রায় পিতার নাম : আশুতোষ রায় বাড়ির নং : n0034 বয়স : 71 লিঙ্গ : পুরুষ	WB/36/244/480413 ফটো উপলব্ধ
514 নাম : গীতারানী রায় স্বামীর নাম : রতন রায় বাড়ির নং : n0034 বয়স : 66 লিঙ্গ : মহিলা	WB/36/244/480412 ফটো উপলব্ধ	515 নাম : লক্ষীকান্ত রায় পিতার নাম : দশরথ রায় বাড়ির নং : n0034 বয়স : 50 লিঙ্গ : পুরুষ	WB/36/244/480411 ফটো উপলব্ধ	516 নাম : যশী রায় স্বামীর নাম : লক্ষীকান্ত রায় বাড়ির নং : n0034 বয়স : 46 লিঙ্গ : মহিলা	DHC1542026 ফটো উপলব্ধ
517 নাম : গীতারানী রায় স্বামীর নাম : শিবু রায় বাড়ির নং : n0035 বয়স : 66 লিঙ্গ : মহিলা	WB/36/244/480410 ফটো উপলব্ধ	518 নাম : শান্তি রায় পিতার নাম : শিবু রায় বাড়ির নং : n0035 বয়স : 46 লিঙ্গ : পুরুষ	DHC1541663 ফটো উপলব্ধ	519 নাম : কাজল রায় স্বামীর নাম : শান্তি রায় বাড়ির নং : n0035 বয়স : 45 লিঙ্গ : মহিলা	DHC1615392 ফটো উপলব্ধ
520 নাম : দুর্গাপদ রায় পিতার নাম : আশুতোষ রায় বাড়ির নং : n0036 বয়স : 69 লিঙ্গ : পুরুষ	WB/36/244/480408 ফটো উপলব্ধ	521 নাম : কম্পনা রায় স্বামীর নাম : দুর্গাপদ রায় বাড়ির নং : n0036 বয়স : 59 লিঙ্গ : মহিলা	WB/36/244/480407 ফটো উপলব্ধ	522 নাম : উজ্জল রায় পিতার নাম : দুর্গাপদ রায় বাড়ির নং : n0036 বয়স : 46 লিঙ্গ : পুরুষ	DHC1542034 ফটো উপলব্ধ
523 নাম : মন্টু রায় পিতার নাম : দুর্গাপদ রায় বাড়ির নং : n0036 বয়স : 42 লিঙ্গ : পুরুষ	DHC2147528 ফটো উপলব্ধ	524 নাম : লক্ষী রায় স্বামীর নাম : বাউল রায় বাড়ির নং : n0130 বয়স : 62 লিঙ্গ : মহিলা	WB/36/244/480277 ফটো উপলব্ধ	525 নাম : ভানুমতি রায় স্বামীর নাম : নগেন্দ্র রায় বাড়ির নং : n0131 বয়স : 86 লিঙ্গ : মহিলা	WB/36/244/480266 ফটো উপলব্ধ
526 নাম : গোপাল রায় পিতার নাম : নগেন্দ্র রায় বাড়ির নং : n0131 বয়স : 69 লিঙ্গ : পুরুষ	WB/36/244/480265 ফটো উপলব্ধ	527 নাম : লক্ষী রায় স্বামীর নাম : গোপাল রায় বাড়ির নং : n0131 বয়স : 63 লিঙ্গ : মহিলা	WB/36/244/480264 ফটো উপলব্ধ	528 নাম : কৃষ্ণপদ রায় পিতার নাম : গোপাল রায় বাড়ির নং : n0131 বয়স : 33 লিঙ্গ : পুরুষ	RTE1203181 ফটো উপলব্ধ
529 নাম : মানিক রায় পিতার নাম : প্রমথ রায় বাড়ির নং : n0132 বয়স : 69 লিঙ্গ : পুরুষ	WB/36/244/480262 ফটো উপলব্ধ	530 নাম : ভাদু রায় স্বামীর নাম : মানিক রায় বাড়ির নং : n0132 বয়স : 66 লিঙ্গ : মহিলা	WB/36/244/480261 ফটো উপলব্ধ	531 নাম : পতিত রায় পিতার নাম : মানিক রায় বাড়ির নং : n0132 বয়স : 40 লিঙ্গ : পুরুষ	DHC2473379 ফটো উপলব্ধ
532 নাম : রিঙ্কু রায় স্বামীর নাম : পতিত রায় বাড়ির নং : n0132 বয়স : 33 লিঙ্গ : মহিলা	RTE1352871 ফটো উপলব্ধ	533 নাম : প্রসেজিৎ রায় পিতার নাম : মানিক রায় বাড়ির নং : n0132 বয়স : 33 লিঙ্গ : পুরুষ	RTE1352863 ফটো উপলব্ধ	534 নাম : মুক্তা রায় পিতার নাম : প্রমথ রায় বাড়ির নং : n0133 বয়স : 64 লিঙ্গ : পুরুষ	WB/36/244/480259 ফটো উপলব্ধ
535 নাম : নিয়তী রায় স্বামীর নাম : মুক্তা রায় বাড়ির নং : n0133 বয়স : 60 লিঙ্গ : মহিলা	WB/36/244/480258 ফটো উপলব্ধ	536 নাম : মঙ্গল রায় পিতার নাম : মুক্তা রায় বাড়ির নং : n0133 বয়স : 36 লিঙ্গ : পুরুষ	RTE1203389 ফটো উপলব্ধ	537 নাম : মিলন রায় পিতার নাম : মুক্তা রায় বাড়ির নং : n0133 বয়স : 32 লিঙ্গ : পুরুষ	RTE1557982 ফটো উপলব্ধ
538 নাম : দামু রায় পিতার নাম : প্রমথ রায় বাড়ির নং : n0133 বয়স : 59 লিঙ্গ : পুরুষ	WB/36/244/480256 ফটো উপলব্ধ	539 নাম : দেবী রায় স্বামীর নাম : দামু রায় বাড়ির নং : n0133 বয়স : 53 লিঙ্গ : মহিলা	WB/36/244/480255 ফটো উপলব্ধ	540 নাম : বাদল রায় পিতার নাম : প্রমথ রায় বাড়ির নং : n0133 বয়স : 55 লিঙ্গ : পুরুষ	WB/36/244/480257 ফটো উপলব্ধ



541 নাম : পারুল রায় স্বামীর নাম: বাদল রায় বাড়ির নং : n0133 বয়স : 46 লিঙ্গ : মহিলা	DHC1541754 ফটো উপলব্ধ	542 নাম : কার্তিক রায় পিতার নাম: রামপদ রায় বাড়ির নং : n0134 বয়স : 61 লিঙ্গ : পুরুষ	WB/36/244/480275 ফটো উপলব্ধ	543 নাম : পারুল রায় স্বামীর নাম: কার্তিক রায় বাড়ির নং : n0134 বয়স : 49 লিঙ্গ : মহিলা	DHC1541762 ফটো উপলব্ধ
544 নাম : বাদল রায় পিতার নাম: ভবতোষ রায় বাড়ির নং : n0134 বয়স : 58 লিঙ্গ : পুরুষ	WB/36/244/480496 ফটো উপলব্ধ	545 নাম : অরুণ রায় পিতার নাম: বাদল রায় বাড়ির নং : n0134 বয়স : 29 লিঙ্গ : পুরুষ	RTE1557941 ফটো উপলব্ধ	546 নাম : মথুর রায় পিতার নাম: দিবাকর রায় বাড়ির নং : n0135 বয়স : 57 লিঙ্গ : পুরুষ	WB/36/244/480347 ফটো উপলব্ধ
547 নাম : রীতা রায় স্বামীর নাম: মথুর রায় বাড়ির নং : n0135 বয়স : 53 লিঙ্গ : মহিলা	DHC1541697 ফটো উপলব্ধ	548 নাম : শম্ভু রায় পিতার নাম: অনিল রায় বাড়ির নং : n0136 বয়স : 52 লিঙ্গ : পুরুষ	DHC2472876 ফটো উপলব্ধ	549 নাম : মাধবী রায় স্বামীর নাম: শম্ভু রায় বাড়ির নং : n0136 বয়স : 42 লিঙ্গ : মহিলা	DHC2472884 ফটো উপলব্ধ
550 নাম : সুশান্ত রায় পিতার নাম: নব রায় বাড়ির নং : n0136 বয়স : 33 লিঙ্গ : পুরুষ	RTE1352889 ফটো উপলব্ধ	E2 551 নাম : ছবিবালা রায় স্বামীর নাম: শংকর রায় বাড়ির নং : বয়স : 80 লিঙ্গ : মহিলা	DHC2473486 ফটো উপলব্ধ	552 নাম : শম্ভু রায় পিতার নাম: শংকর রায় বাড়ির নং : n0137 বয়স : 56 লিঙ্গ : পুরুষ	WB/36/244/480323 ফটো উপলব্ধ
553 নাম : সন্দ্যারানী রায় স্বামীর নাম: শম্ভু রায় বাড়ির নং : n0137 বয়স : 51 লিঙ্গ : মহিলা	WB/36/244/480322 ফটো উপলব্ধ	554 নাম : বাদল রায় পিতার নাম: শংকর রায় বাড়ির নং : n0137 বয়স : 49 লিঙ্গ : পুরুষ	DHC2473494 ফটো উপলব্ধ	555 নাম : সুধাময়ী রায় স্বামীর নাম: বাদল রায় বাড়ির নং : n0137 বয়স : 34 লিঙ্গ : মহিলা	RTE1203397 ফটো উপলব্ধ
556 নাম : অশ্বিনী রায় পিতার নাম: অত্রের রায় বাড়ির নং : n0138 বয়স : 53 লিঙ্গ : পুরুষ	RTE2320117 ফটো উপলব্ধ	557 নাম : সাধন রায় পিতার নাম: অত্রের রায় বাড়ির নং : n0138 বয়স : 50 লিঙ্গ : পুরুষ	WB/36/244/480318 ফটো উপলব্ধ	558 নাম : চন্দনা রায় স্বামীর নাম: সাধন রায় বাড়ির নং : n0138 বয়স : 42 লিঙ্গ : মহিলা	DHC2472827 ফটো উপলব্ধ
559 নাম : বিশুজিৎ রায় পিতার নাম: অত্রের রায় বাড়ির নং : n0138 বয়স : 39 লিঙ্গ : পুরুষ	DHC2568061 ফটো উপলব্ধ	560 নাম : প্রিয়ঙ্কা রায় স্বামীর নাম: বিশুজিৎ রায় বাড়ির নং : n0138 বয়স : 33 লিঙ্গ : মহিলা	RTE1461698 ফটো উপলব্ধ	561 নাম : বিকাশ রায় পিতার নাম: অত্রের রায় বাড়ির নং : n0138 বয়স : 38 লিঙ্গ : পুরুষ	RTE0490391 ফটো উপলব্ধ
562 নাম : পঞ্চানন রায় পিতার নাম: মতিলাল রায় বাড়ির নং : n0139 বয়স : 71 লিঙ্গ : পুরুষ	WB/36/244/480317 ফটো উপলব্ধ	563 নাম : অর্চনা রায় স্বামীর নাম: পঞ্চানন রায় বাড়ির নং : n0139 বয়স : 63 লিঙ্গ : মহিলা	WB/36/244/480316 ফটো উপলব্ধ	564 নাম : সুকান্ত রায় পিতার নাম: পঞ্চানন রায় বাড়ির নং : n0139 বয়স : 35 লিঙ্গ : পুরুষ	RTE1352905 ফটো উপলব্ধ
565 নাম : কল্যাণী রায় স্বামীর নাম: সুকান্ত রায় বাড়ির নং : n0139 বয়স : 30 লিঙ্গ : মহিলা	RTE1461706 ফটো উপলব্ধ	566 নাম : গনেশ রায় পিতার নাম: পঞ্চানন রায় বাড়ির নং : n0139 বয়স : 35 লিঙ্গ : পুরুষ	RTE1352913 ফটো উপলব্ধ	567 নাম : অমিতা রায় পিতার নাম: পঞ্চানন রায় বাড়ির নং : n0139 বয়স : 32 লিঙ্গ : মহিলা	RTE1352897 ফটো উপলব্ধ
568 নাম : কোয়েল রায় স্বামীর নাম: গনেশ রায় বাড়ির নং : এন0139 বয়স : 20 লিঙ্গ : মহিলা	RTE2305589 ফটো উপলব্ধ	569 নাম : লক্ষীকান্ত রায় পিতার নাম: নগেন্দ্র রায় বাড়ির নং : n0140 বয়স : 67 লিঙ্গ : পুরুষ	WB/36/244/480325 ফটো উপলব্ধ	570 নাম : ছায়ারানী রায় স্বামীর নাম: লক্ষীকান্ত রায় বাড়ির নং : n0140 বয়স : 63 লিঙ্গ : মহিলা	WB/36/244/480324 ফটো উপলব্ধ



571 নাম : কার্তিক রায় পিতার নাম: লক্ষীকান্ত রায় বাড়ির নং : n0140 বয়স : 37 লিঙ্গ : পুরুষ	DHC2758977 ফটো উপলব্ধ	572 নাম : মালতী রায় স্বামীর নাম: বিনোদ রায় বাড়ির নং : n0141 বয়স : 83 লিঙ্গ : মহিলা	WB/36/244/480313 ফটো উপলব্ধ	573 নাম : বংশী রায় পিতার নাম: বিনোদ রায় বাড়ির নং : n0141 বয়স : 69 লিঙ্গ : পুরুষ	WB/36/244/480309 ফটো উপলব্ধ
574 নাম : অরুণ রায় পিতার নাম: বংশী রায় বাড়ির নং : n0141 বয়স : 37 লিঙ্গ : পুরুষ	RTE1203405 ফটো উপলব্ধ	575 নাম : মমতা রায় স্বামীর নাম: অরুণ রায় বাড়ির নং : n0141 বয়স : 33 লিঙ্গ : মহিলা	RTE1352921 ফটো উপলব্ধ	576 নাম : মানিক রায় পিতার নাম: বিনোদ রায় বাড়ির নং : n0141 বয়স : 60 লিঙ্গ : পুরুষ	WB/36/244/480312 ফটো উপলব্ধ
577 নাম : ফুলতুসী রায় স্বামীর নাম: মানিক রায় বাড়ির নং : n0141 বয়স : 56 লিঙ্গ : মহিলা	WB/36/244/480311 ফটো উপলব্ধ	578 নাম : সুভাষ রায় পিতার নাম: বিনোদ রায় বাড়ির নং : এন0141 বয়স : 49 লিঙ্গ : পুরুষ	RTE2137875 ফটো উপলব্ধ	579 নাম : সোমা রায় স্বামীর নাম: সুভাষ রায় বাড়ির নং : এন0141 বয়স : 45 লিঙ্গ : মহিলা	DHC2147759 ফটো উপলব্ধ
580 নাম : লাভি রায় স্বামীর নাম: ভদ্র রায় বাড়ির নং : n0142 বয়স : 81 লিঙ্গ : মহিলা	WB/36/244/480397 ফটো উপলব্ধ	581 নাম : চন্দনা রায় স্বামীর নাম: দিলীপ রায় বাড়ির নং : n0142 বয়স : 49 লিঙ্গ : মহিলা	DHC2473262 ফটো উপলব্ধ	582 নাম : মামনি রায় স্বামীর নাম: বলরাম রায় বাড়ির নং : n0142 বয়স : 40 লিঙ্গ : মহিলা	RTE1203199 ফটো উপলব্ধ
583 নাম : বলরাম রায় পিতার নাম: বিনোদ রায় বাড়ির নং : n0142 বয়স : 40 লিঙ্গ : পুরুষ	DHC2568152 ফটো উপলব্ধ	584 নাম : কম্পনা রায় স্বামীর নাম: তারাপদ রায় বাড়ির নং : n0214 বয়স : 60 লিঙ্গ : মহিলা	WB/36/244/480575 ফটো উপলব্ধ	585 নাম : সঞ্জয় রায় পিতার নাম: তারাপদ রায় বাড়ির নং : n0214 বয়স : 30 লিঙ্গ : পুরুষ	RTE1558006 ফটো উপলব্ধ
586 নাম : কাকলি রায় স্বামীর নাম: সঞ্জয় রায় বাড়ির নং : n0214 বয়স : 29 লিঙ্গ : মহিলা	RTE1558014 ফটো উপলব্ধ	587 নাম : বংশী রায় পিতার নাম: কিরণ রায় বাড়ির নং : n0214 বয়স : 58 লিঙ্গ : পুরুষ	WB/36/244/480572 ফটো উপলব্ধ	588 নাম : মায়ী রায় স্বামীর নাম: বংশী রায় বাড়ির নং : n0214 বয়স : 53 লিঙ্গ : মহিলা	WB/36/244/480571 ফটো উপলব্ধ
589 নাম : হারু রায় পিতার নাম: হাবল রায় বাড়ির নং : n0214 বয়স : 42 লিঙ্গ : পুরুষ	RTE1121938 ফটো উপলব্ধ	590 নাম : বাসন্তী রায় স্বামীর নাম: হারু রায় বাড়ির নং : n0214 বয়স : 29 লিঙ্গ : মহিলা	RTE1558071 ফটো উপলব্ধ	591 নাম : তাপস রায় পিতার নাম: বলাই রায় বাড়ির নং : n0214 বয়স : 31 লিঙ্গ : পুরুষ	RTE1461953 ফটো উপলব্ধ
592 নাম : বদিনাথ রায় পিতার নাম: গোকুল রায় বাড়ির নং : n0215 বয়স : 61 লিঙ্গ : পুরুষ	DHC1543461 ফটো উপলব্ধ	# 593 নাম : অলকা রায় স্বামীর নাম: বদিনাথ রায় বাড়ির নং : n0215 বয়স : 49 লিঙ্গ : মহিলা	DHC1543537 ফটো উপলব্ধ	594 নাম : কার্তিক রায় পিতার নাম: বদিনাথ রায় বাড়ির নং : n0215 বয়স : 32 লিঙ্গ : পুরুষ	RTE1461961 ফটো উপলব্ধ
595 নাম : ঝর্না রায় স্বামীর নাম: কার্তিক রায় বাড়ির নং : n0215 বয়স : 32 লিঙ্গ : মহিলা	RTE1461979 ফটো উপলব্ধ	596 নাম : অরুণ রায় পিতার নাম: গোকুল রায় বাড়ির নং : n0215 বয়স : 59 লিঙ্গ : পুরুষ	DHC1544113 ফটো উপলব্ধ	597 নাম : তুলসীরাণী রায় স্বামীর নাম: লালমোহন রায় বাড়ির নং : n0171 বয়স : 66 লিঙ্গ : মহিলা	WB/36/244/480158 ফটো উপলব্ধ
598 নাম : দোলা রায় স্বামীর নাম: শিবু রায় বাড়ির নং : n0171 বয়স : 35 লিঙ্গ : মহিলা	RTE1122142 ফটো উপলব্ধ	599 নাম : শিবু রায় পিতার নাম: অভিরাম রায় বাড়ির নং : n0171 বয়স : 40 লিঙ্গ : পুরুষ	RTE1122159 ফটো উপলব্ধ	600 নাম : অঞ্জলা রায় স্বামীর নাম: দুর্গাপদ রায় বাড়ির নং : n0171 বয়স : 38 লিঙ্গ : মহিলা	RTE1122167 ফটো উপলব্ধ



601 নাম : দুর্গাপদ রায় পিতার নাম: অভিরাম রায় বাড়ির নং : n0171 বয়স : 46 লিঙ্গ : পুরুষ	DHC1542646 ফটো উপলব্ধ	602 নাম : করুনা রায় স্বামীর নাম: অভিরাম রায় বাড়ির নং : n0171 বয়স : 61 লিঙ্গ : মহিলা	WB/36/244/480167 ফটো উপলব্ধ	603 নাম : রাজু রায় পিতার নাম: লক্ষী কান্ত রায় বাড়ির নং : n0170 বয়স : 35 লিঙ্গ : পুরুষ	RTE1121185 ফটো উপলব্ধ
604 নাম : সন্ধ্যা রায় স্বামীর নাম: লক্ষীকান্ত রায় বাড়ির নং : n0170 বয়স : 54 লিঙ্গ : মহিলা	WB/36/244/480172 ফটো উপলব্ধ	605 নাম : লক্ষীকান্ত রায় পিতার নাম: বিনোদ রায় বাড়ির নং : n0170 বয়স : 58 লিঙ্গ : পুরুষ	WB/36/244/480173 ফটো উপলব্ধ	606 নাম : জীতেন রায় পিতার নাম: সুদাই রায় বাড়ির নং : n0169 বয়স : 31 লিঙ্গ : পুরুষ	RTE1461821 ফটো উপলব্ধ
607 নাম : ষষ্ঠী রায় পিতার নাম: সুদাই রায় বাড়ির নং : n0169 বয়স : 33 লিঙ্গ : পুরুষ	RTE1461839 ফটো উপলব্ধ	608 নাম : সুদাই রায় পিতার নাম: বিনোদ রায় বাড়ির নং : n0169 বয়স : 64 লিঙ্গ : পুরুষ	WB/36/244/480171 ফটো উপলব্ধ	609 নাম : মুক্তা রায় স্বামীর নাম: দিলীপ রায় বাড়ির নং : n0167 বয়স : 55 লিঙ্গ : মহিলা	WB/36/244/480236 ফটো উপলব্ধ
610 নাম : পূর্ণিমা রায় স্বামীর নাম: বিশ্বজিৎ রায় বাড়ির নং : n0166 বয়স : 43 লিঙ্গ : মহিলা	DHC2202281 ফটো উপলব্ধ	611 নাম : বিশ্বজিত রায় পিতার নাম: শঙ্কর রায় বাড়ির নং : n0166 বয়স : 47 লিঙ্গ : পুরুষ	DHC1543776 ফটো উপলব্ধ	612 নাম : কমা রায় স্বামীর নাম: সুরজিৎ রায় বাড়ির নং : n0166 বয়স : 38 লিঙ্গ : মহিলা	RTE1203454 ফটো উপলব্ধ
613 নাম : পুষ্পরানী রায় স্বামীর নাম: শংকর রায় বাড়ির নং : n0166 বয়স : 69 লিঙ্গ : মহিলা	WB/36/244/480160 ফটো উপলব্ধ	614 নাম : পাপু রায় পিতার নাম: বঙ্কিম রায় বাড়ির নং : n0165 বয়স : 30 লিঙ্গ : পুরুষ	RTE1558154 ফটো উপলব্ধ	615 নাম : মিলন রায় পিতার নাম: বঙ্কিম রায় বাড়ির নং : n0165 বয়স : 32 লিঙ্গ : পুরুষ	RTE1352996 ফটো উপলব্ধ
616 নাম : লক্ষী রায় স্বামীর নাম: বঙ্কিম রায় বাড়ির নং : n0165 বয়স : 59 লিঙ্গ : মহিলা	DHC1610369 ফটো উপলব্ধ	617 নাম : বঙ্কিম রায় পিতার নাম: লেবু রায় বাড়ির নং : n0165 বয়স : 63 লিঙ্গ : পুরুষ	RTE2320802 ফটো উপলব্ধ	618 নাম : বুঝা রায় স্বামীর নাম: পতিত রায় বাড়ির নং : n0164 বয়স : 52 লিঙ্গ : মহিলা	WB/36/244/480230 ফটো উপলব্ধ
619 নাম : পরিবালা রায় স্বামীর নাম: ত্রিলোচন রায় বাড়ির নং : n0164 বয়স : 78 লিঙ্গ : মহিলা	WB/36/244/480232 ফটো উপলব্ধ	620 নাম : মলতী রায় স্বামীর নাম: ধীরেন্দ্রনাথ রায় বাড়ির নং : n0163 বয়স : 41 লিঙ্গ : মহিলা	DHC2202307 ফটো উপলব্ধ	621 নাম : ধীরেন্দ্রনাথ রায় পিতার নাম: মেধর রায় বাড়ির নং : n0163 বয়স : 41 লিঙ্গ : পুরুষ	DHC2202299 ফটো উপলব্ধ
622 নাম : রূপক কুমার রায় পিতার নাম: উত্তম রায় বাড়ির নং : এন0163 বয়স : 20 লিঙ্গ : পুরুষ	RTE2304848 ফটো উপলব্ধ	623 নাম : কাজল রায় স্বামীর নাম: বাপন রায় বাড়ির নং : n0327 বয়স : 30 লিঙ্গ : মহিলা	RTE1558055 ফটো উপলব্ধ	624 নাম : বাপন রায় পিতার নাম: সুদাম রায় বাড়ির নং : n0326 বয়স : 29 লিঙ্গ : পুরুষ	RTE1558048 ফটো উপলব্ধ
625 নাম : সৌমেন রায় পিতার নাম: কানাই রায় বাড়ির নং : n0305 বয়স : 33 লিঙ্গ : পুরুষ	RTE1262872 ফটো উপলব্ধ	626 নাম : চন্দনা রায় স্বামীর নাম: সমীর রায় বাড়ির নং : n0298 বয়স : 46 লিঙ্গ : মহিলা	DHC1203793 ফটো উপলব্ধ	627 নাম : সমীর রায় পিতার নাম: যামিনী রায় বাড়ির নং : n0298 বয়স : 48 লিঙ্গ : পুরুষ	DHC1203199 ফটো উপলব্ধ
628 নাম : অচিত্য রায় পিতার নাম: লালু রায় বাড়ির নং : n0296 বয়স : 33 লিঙ্গ : পুরুষ	RTE1262856 ফটো উপলব্ধ	629 নাম : সীমা রায় স্বামীর নাম: বাপি রায় বাড়ির নং : n0295 বয়স : 32 লিঙ্গ : মহিলা	RTE1462035 ফটো উপলব্ধ	630 নাম : বাপি রায় পিতার নাম: বঙ্কিম রায় বাড়ির নং : n0295 বয়স : 33 লিঙ্গ : পুরুষ	RTE1262831 ফটো উপলব্ধ



631	RTE1262781	নাম : শিলা রায় স্বামীর নাম: বিকাশ রায় বাড়ির নং : n0291 বয়স : 33 লিঙ্গ : মহিলা	ফটো উপলব্ধ	632	RTE1262773	নাম : উত্তম রায় পিতার নাম: বাউল রায় বাড়ির নং : n0290 বয়স : 33 লিঙ্গ : পুরুষ	ফটো উপলব্ধ	633	RTE1462027	নাম : প্রতিমা রায় স্বামীর নাম: শ্রীদাম রায় বাড়ির নং : n0290 বয়স : 31 লিঙ্গ : মহিলা	ফটো উপলব্ধ
634	RTE1262765	নাম : নিতু রায় স্বামীর নাম: সাধন রায় বাড়ির নং : n0289 বয়স : 33 লিঙ্গ : মহিলা	ফটো উপলব্ধ	635	RTE1262757	নাম : লাটু রায় পিতার নাম: বিনোদ রায় বাড়ির নং : n0288 বয়স : 33 লিঙ্গ : পুরুষ	ফটো উপলব্ধ	636	RTE1262732	নাম : অপু রায় পিতার নাম: বিশ্বনাথ রায় বাড়ির নং : n0287 বয়স : 33 লিঙ্গ : পুরুষ	ফটো উপলব্ধ
637	RTE1262740	নাম : সোমনাথ রায় পিতার নাম: নারায়ন চন্দ্র রায় বাড়ির নং : n0287 বয়স : 34 লিঙ্গ : পুরুষ	ফটো উপলব্ধ	638	RTE1353101	নাম : কুমা রায় স্বামীর নাম: কার্তিক রায় বাড়ির নং : n0249 বয়স : 33 লিঙ্গ : মহিলা	ফটো উপলব্ধ	639	RTE1121458	নাম : কার্তিক রায় পিতার নাম: মদন রায় বাড়ির নং : n0249 বয়স : 42 লিঙ্গ : পুরুষ	ফটো উপলব্ধ
640	RTE1462019	নাম : শিলা রায় স্বামীর নাম: বাপী রায় বাড়ির নং : n0248 বয়স : 32 লিঙ্গ : মহিলা	ফটো উপলব্ধ	641	RTE1462001	নাম : বাপি রায় পিতার নাম: লক্ষ্মন রায় বাড়ির নং : n0248 বয়স : 31 লিঙ্গ : পুরুষ	ফটো উপলব্ধ	642	RTE1121276	নাম : তারিনী রায় স্বামীর নাম: লক্ষ্মন রায় বাড়ির নং : n0247 বয়স : 46 লিঙ্গ : মহিলা	ফটো উপলব্ধ
643	DHC0012237	নাম : অলকা রায় স্বামীর নাম: বাসক রায় বাড়ির নং : n0246 বয়স : 65 লিঙ্গ : মহিলা	ফটো উপলব্ধ	644	DHC0012062	নাম : বাসক রায় পিতার নাম: ধনু রায় বাড়ির নং : n0244 বয়স : 67 লিঙ্গ : পুরুষ	ফটো উপলব্ধ	645	RTE1461995	নাম : রিম্পা রায় স্বামীর নাম: দীপক রায় বাড়ির নং : n0242 বয়স : 33 লিঙ্গ : মহিলা	ফটো উপলব্ধ
646	DHC2715761	নাম : দীপক রায় পিতার নাম: বাসক রায় বাড়ির নং : n0242 বয়স : 38 লিঙ্গ : পুরুষ	ফটো উপলব্ধ	647	DHC1610450	নাম : পদ্মা রায় স্বামীর নাম: জবা রায় বাড়ির নং : n0233 বয়স : 61 লিঙ্গ : মহিলা	ফটো উপলব্ধ	648	RTE1558097	নাম : পূর্ণিমা রায় স্বামীর নাম: নারান রায় বাড়ির নং : n0224 বয়স : 32 লিঙ্গ : মহিলা	ফটো উপলব্ধ
649	RTE1121813	নাম : নারান রায় পিতার নাম: ভরত রায় বাড়ির নং : n0224 বয়স : 38 লিঙ্গ : পুরুষ	ফটো উপলব্ধ	650	RTE1122290	নাম : মামনি রায় স্বামীর নাম: কার্তিক রায় বাড়ির নং : n0224 বয়স : 34 লিঙ্গ : মহিলা	ফটো উপলব্ধ	651	RTE1122134	নাম : কার্তিক রায় পিতার নাম: ভরত রায় বাড়ির নং : n0224 বয়স : 40 লিঙ্গ : পুরুষ	ফটো উপলব্ধ
652	WB/36/244/480491	নাম : কল্পনা রায় স্বামীর নাম: ভরত রায় বাড়ির নং : n0224 বয়স : 76 লিঙ্গ : মহিলা	ফটো উপলব্ধ	653	WB/36/244/480495	নাম : ববিতা রায় স্বামীর নাম: বাদল রায় বাড়ির নং : n0223 বয়স : 52 লিঙ্গ : মহিলা	ফটো উপলব্ধ	654	WB/36/244/480493	নাম : ময়না রায় স্বামীর নাম: সুনীল রায় বাড়ির নং : n0223 বয়স : 52 লিঙ্গ : মহিলা	ফটো উপলব্ধ
655	WB/36/244/480494	নাম : সুনীল রায় পিতার নাম: ভবতোষ রায় বাড়ির নং : n0223 বয়স : 56 লিঙ্গ : পুরুষ	ফটো উপলব্ধ	656	RTE1461987	নাম : অর্চনা রায় স্বামীর নাম: গনেশ রায় বাড়ির নং : n0215 বয়স : 32 লিঙ্গ : মহিলা	ফটো উপলব্ধ	657	RTE1122258	নাম : গনেশ রায় পিতার নাম: বৈদ্যনাথ রায় বাড়ির নং : n0215 বয়স : 35 লিঙ্গ : পুরুষ	ফটো উপলব্ধ
658	RTE1122225	নাম : কল্পনা রায় স্বামীর নাম: তরনী রায় বাড়ির নং : n0215 বয়স : 38 লিঙ্গ : মহিলা	ফটো উপলব্ধ	659	DHC1543628	নাম : তরনী রায় পিতার নাম: গোকুল রায় বাড়ির নং : n0215 বয়স : 54 লিঙ্গ : পুরুষ	ফটো উপলব্ধ	660	DHC1543552	নাম : পূর্ণিমা রায় স্বামীর নাম: অরুণ রায় বাড়ির নং : n0215 বয়স : 51 লিঙ্গ : মহিলা	ফটো উপলব্ধ



661	WB/36/244/480393	ফটো উপলব্ধ	662	RTE1352939	ফটো উপলব্ধ	663	DHC2716561	ফটো উপলব্ধ
নাম : কল্পনা রায় স্বামীর নাম: আদিত্য রায় বাড়ির নং : n0143 বয়স : 71 লিঙ্গ : মহিলা			নাম : বুদ্ধদেব রায় মায়ের নাম: কল্পনা রায় বাড়ির নং : n0143 বয়স : 35 লিঙ্গ : পুরুষ			নাম : কানাই রায় পিতার নাম: আদিত্য রায় বাড়ির নং : n0143 বয়স : 39 লিঙ্গ : পুরুষ		
664	RTE1352947	ফটো উপলব্ধ	665	WB/36/244/480211	ফটো উপলব্ধ	666	DHC1544188	ফটো উপলব্ধ
নাম : পদ্মা রায় স্বামীর নাম: কানাই রায় বাড়ির নং : n0143 বয়স : 35 লিঙ্গ : মহিলা			নাম : বিকাশ রঞ্জন রায় পিতার নাম: করুনা রায় বাড়ির নং : n0144 বয়স : 57 লিঙ্গ : পুরুষ			নাম : পৌরী রায় স্বামীর নাম: বিকাশ রঞ্জন রায় বাড়ির নং : n0144 বয়স : 50 লিঙ্গ : মহিলা		
667	RTE0491043	ফটো উপলব্ধ	668	WB/36/244/480210	ফটো উপলব্ধ	669	WB/36/244/480209	ফটো উপলব্ধ
নাম : ফটিক রায় পিতার নাম: স্বপন রায় বাড়ির নং : n0144 বয়স : 38 লিঙ্গ : পুরুষ			নাম : সুধাংশু শেখর রায় পিতার নাম: নকুল রায় বাড়ির নং : n0145 বয়স : 72 লিঙ্গ : পুরুষ			নাম : অলকা রায় স্বামীর নাম: সুধাংশু রায় বাড়ির নং : n0145 বয়স : 65 লিঙ্গ : মহিলা		
670	RTE1203413	ফটো উপলব্ধ	671	RTE1203421	ফটো উপলব্ধ	672	RTE0492256	ফটো উপলব্ধ
নাম : মামনি রায় স্বামীর নাম: বিভাষ রায় বাড়ির নং : n0145 বয়স : 34 লিঙ্গ : মহিলা			নাম : মৌসুমী রায় স্বামীর নাম: আশীষ রায় বাড়ির নং : n0145 বয়স : 44 লিঙ্গ : মহিলা			নাম : আশীষ রায় পিতার নাম: শুধাংশু শেখর রায় বাড়ির নং : n0145 বয়স : 40 লিঙ্গ : পুরুষ		
673	WB/36/244/480304	ফটো উপলব্ধ	674	WB/36/244/480303	ফটো উপলব্ধ	675	DHC1543123	ফটো উপলব্ধ
নাম : কল্যানী রায় স্বামীর নাম: পবিত্র রায় বাড়ির নং : n0146 বয়স : 60 লিঙ্গ : মহিলা			নাম : কালীপদ রায় পিতার নাম: নকুল রায় বাড়ির নং : n0147 বয়স : 63 লিঙ্গ : পুরুষ			নাম : রেনুকা রায় স্বামীর নাম: কালীপদ রায় বাড়ির নং : n0147 বয়স : 47 লিঙ্গ : মহিলা		
676	WB/36/244/480301	ফটো উপলব্ধ	677	WB/36/244/480299	ফটো উপলব্ধ	678	WB/36/244/480298	ফটো উপলব্ধ
নাম : রীনা রায় স্বামীর নাম: বিশ্বনাথ রায় বাড়ির নং : n0148 বয়স : 54 লিঙ্গ : মহিলা			নাম : কার্তিক রায় পিতার নাম: কানাই রায় বাড়ির নং : n0148 বয়স : 60 লিঙ্গ : পুরুষ			নাম : শ্যামলী রায় স্বামীর নাম: কার্তিক রায় বাড়ির নং : n0148 বয়স : 53 লিঙ্গ : মহিলা		
679	RTE1352962	ফটো উপলব্ধ	680	RTE1558170	ফটো উপলব্ধ	681	RTE1558162	ফটো উপলব্ধ
নাম : তাপস রায় পিতার নাম: কার্তিক রায় বাড়ির নং : n0148 বয়স : 32 লিঙ্গ : পুরুষ			নাম : পূর্ণিমা রায় স্বামীর নাম: তাপস রায় বাড়ির নং : n0148 বয়স : 31 লিঙ্গ : মহিলা			নাম : তোতন রায় পিতার নাম: কার্তিক রায় বাড়ির নং : n0148 বয়স : 29 লিঙ্গ : পুরুষ		
682	RTE1203439	ফটো উপলব্ধ	683	DHC2472991	ফটো উপলব্ধ	684	WB/36/244/480219	ফটো উপলব্ধ
নাম : অসীমা রায় স্বামীর নাম: সুকুমার রায় বাড়ির নং : n0148 বয়স : 48 লিঙ্গ : মহিলা			নাম : জ্যোৎস্না রায় পিতার নাম: কানাই রায় বাড়ির নং : n0148 বয়স : 44 লিঙ্গ : মহিলা			নাম : অশ্বিনী রায় পিতার নাম: গেনু রায় বাড়ির নং : n0149 বয়স : 61 লিঙ্গ : পুরুষ		
685	WB/36/244/480217	ফটো উপলব্ধ	686	DHC2472900	ফটো উপলব্ধ	687	DHC1544345	ফটো উপলব্ধ
নাম : বিজয় রায় পিতার নাম: গেনু রায় বাড়ির নং : n0149 বয়স : 53 লিঙ্গ : পুরুষ			নাম : রীতা রায় স্বামীর নাম: বিজয় রায় বাড়ির নং : n0149 বয়স : 46 লিঙ্গ : মহিলা			নাম : অজয় রায় পিতার নাম: গেনু রায় বাড়ির নং : n0149 বয়স : 50 লিঙ্গ : পুরুষ		
688	RTE1121656	ফটো উপলব্ধ	689	RTE1121664	ফটো উপলব্ধ	690	RTE2320075	ফটো উপলব্ধ
নাম : সুশান্ত রায় পিতার নাম: চরিত্র রায় বাড়ির নং : n0149 বয়স : 38 লিঙ্গ : পুরুষ			নাম : মায়্যা রায় স্বামীর নাম: সুশান্ত রায় বাড়ির নং : n0149 বয়স : 35 লিঙ্গ : মহিলা			নাম : কুচিলা রায় স্বামীর নাম: মদন রায় বাড়ির নং : n0150 বয়স : 75 লিঙ্গ : মহিলা		

691	RTE1461722	ফটো উপলব্ধ	692	DHC1544196	ফটো উপলব্ধ	693	DHC2473437	ফটো উপলব্ধ
নাম : তমসা রায় স্বামীর নাম : কুচিলা রায় বাড়ির নং : n0150 বয়স : 31 লিঙ্গ : মহিলা			নাম : সুমিত্রা রায় স্বামীর নাম : ভোলানাথ রায় বাড়ির নং : n0150 বয়স : 46 লিঙ্গ : মহিলা			নাম : প্রশান্ত রায় পিতার নাম : মদন রায় বাড়ির নং : n0150 বয়স : 40 লিঙ্গ : পুরুষ		
694	RTE1461730	ফটো উপলব্ধ	695	WB/36/244/480283	ফটো উপলব্ধ	696	RTE1461755	ফটো উপলব্ধ
নাম : চন্দনা রায় স্বামীর নাম : প্রশান্ত রায় বাড়ির নং : n0150 বয়স : 33 লিঙ্গ : মহিলা			নাম : যমীনা রায় স্বামীর নাম : ফুলচাঁদ রায় বাড়ির নং : n0152 বয়স : 54 লিঙ্গ : মহিলা			নাম : প্রশান্ত রায় পিতার নাম : ফুলচাঁদ রায় বাড়ির নং : n0152 বয়স : 30 লিঙ্গ : পুরুষ		
697	DHC1543024	ফটো উপলব্ধ	698	DHC1543032	ফটো উপলব্ধ	699	WB/36/244/480296	ফটো উপলব্ধ
নাম : রামকৃষ্ণ রায় পিতার নাম : বিনোদ রায় বাড়ির নং : n0153 বয়স : 52 লিঙ্গ : পুরুষ			নাম : স্বর্ণা রায় স্বামীর নাম : রামকৃষ্ণ রায় বাড়ির নং : n0153 বয়স : 46 লিঙ্গ : মহিলা			নাম : কমলা রায় স্বামীর নাম : পার্বতী রায় বাড়ির নং : n0154 বয়স : 81 লিঙ্গ : মহিলা		
700	WB/36/244/480295	ফটো উপলব্ধ	701	DHC1543040	ফটো উপলব্ধ	702	DHC2670719	ফটো উপলব্ধ
নাম : মানিক রায় পিতার নাম : পার্বতী রায় বাড়ির নং : n0154 বয়স : 53 লিঙ্গ : পুরুষ			নাম : কাঞ্চন রায় স্বামীর নাম : মানিক রায় বাড়ির নং : n0154 বয়স : 49 লিঙ্গ : মহিলা			নাম : জিতেন রায় পিতার নাম : শ্রীধর রায় বাড়ির নং : n0155 বয়স : 40 লিঙ্গ : পুরুষ		
703	RTE1461763	ফটো উপলব্ধ	704	WB/36/244/480240	ফটো উপলব্ধ	705	WB/36/244/480239	ফটো উপলব্ধ
নাম : রীনা রায় স্বামীর নাম : জিতেন রায় বাড়ির নং : n0155 বয়স : 36 লিঙ্গ : মহিলা			নাম : মিহির রায় পিতার নাম : অর্জুন রায় বাড়ির নং : n0156 বয়স : 81 লিঙ্গ : পুরুষ			নাম : মালতী রায় স্বামীর নাম : মিহির রায় বাড়ির নং : n0156 বয়স : 75 লিঙ্গ : মহিলা		
706	DHC1542810	ফটো উপলব্ধ	707	DHC1542828	ফটো উপলব্ধ	708	WB/36/244/480227	ফটো উপলব্ধ
নাম : কার্তিক রায় পিতার নাম : মিহির রায় বাড়ির নং : n0156 বয়স : 59 লিঙ্গ : পুরুষ			নাম : প্রতিমা রায় স্বামীর নাম : কার্তিক রায় বাড়ির নং : n0156 বয়স : 46 লিঙ্গ : মহিলা			নাম : নাডু রায় পিতার নাম : যতি রায় বাড়ির নং : n0157 বয়স : 71 লিঙ্গ : পুরুষ		
709	WB/36/244/480225	ফটো উপলব্ধ	710	DHC2147775	ফটো উপলব্ধ	711	WB/36/244/480245	ফটো উপলব্ধ
নাম : লক্ষী রায় স্বামীর নাম : নাডু রায় বাড়ির নং : n0157 বয়স : 65 লিঙ্গ : মহিলা			নাম : শ্রীকান্ত রায় পিতার নাম : নাডুগোপাল রায় বাড়ির নং : n0157 বয়স : 42 লিঙ্গ : পুরুষ			নাম : গৌড়রায় রায় পিতার নাম : ফনী রায় বাড়ির নং : n0158 বয়স : 63 লিঙ্গ : পুরুষ		
712	WB/36/244/480244	ফটো উপলব্ধ	713	RTE0491654	ফটো উপলব্ধ	714	RTE1121896	ফটো উপলব্ধ
নাম : সুমিত্রা রায় স্বামীর নাম : গৌড়রায় রায় বাড়ির নং : n0158 বয়স : 60 লিঙ্গ : মহিলা			নাম : মৃষ্ণা রায় পিতার নাম : গৌড়রায় রায় বাড়ির নং : n0158 বয়স : 36 লিঙ্গ : পুরুষ			নাম : দিলীপ রায় পিতার নাম : গৌড়রায় রায় বাড়ির নং : n0158 বয়স : 35 লিঙ্গ : পুরুষ		
715	RTE1203447	ফটো উপলব্ধ	716	WB/36/244/480243	ফটো উপলব্ধ	717	WB/36/244/480447	ফটো উপলব্ধ
নাম : দীপঙ্কর রায় পিতার নাম : পবিত্র রায় বাড়ির নং : n0158 বয়স : 33 লিঙ্গ : পুরুষ			নাম : নাদুরানী রায় স্বামীর নাম : ফনী রায় বাড়ির নং : n0159 বয়স : 81 লিঙ্গ : মহিলা			নাম : আদিত্য রায় পিতার নাম : কম্প রায় বাড়ির নং : n0073 বয়স : 68 লিঙ্গ : পুরুষ		
718	DHC1616416	ফটো উপলব্ধ	719	RTE1461581	ফটো উপলব্ধ	720	DHC2147510	ফটো উপলব্ধ
নাম : কৃষ্ণ রায় পিতার নাম : আদিত্য রায় বাড়ির নং : n0073 বয়স : 44 লিঙ্গ : পুরুষ			নাম : রীনা রায় স্বামীর নাম : কৃষ্ণ রায় বাড়ির নং : n0073 বয়স : 33 লিঙ্গ : মহিলা			নাম : সাবিত্রী রায় স্বামীর নাম : পবিত্র রায় বাড়ির নং : n0073 বয়স : 56 লিঙ্গ : মহিলা		



721	DHC2759199	নাম : মিহির রায় স্বামীর নাম : সার্বিত্রি রায় বাড়ির নং : n0073 বয়স : 37 লিঙ্গ : পুরুষ	ফটো উপলব্ধ	722	RTE2129062	নাম : সুমিত্রা রায় স্বামীর নাম : লক্ষীকান্ত রায় বাড়ির নং : n0074 বয়স : 80 লিঙ্গ : মহিলা	ফটো উপলব্ধ	723	WB/36/244/480530	নাম : বাউল রায় পিতার নাম : বঙ্কিম রায় বাড়ির নং : n0076 বয়স : 59 লিঙ্গ : পুরুষ	ফটো উপলব্ধ
724	WB/36/244/480529	নাম : মঞ্জুরানী রায় স্বামীর নাম : বাউল রায় বাড়ির নং : n0076 বয়স : 57 লিঙ্গ : মহিলা	ফটো উপলব্ধ	725	RTE0492744	নাম : বাসুদেব রায় পিতার নাম : বাউল রায় বাড়ির নং : n0076 বয়স : 37 লিঙ্গ : পুরুষ	ফটো উপলব্ধ	726	WB/36/244/480439	নাম : মিহির রায় পিতার নাম : রতন রায় বাড়ির নং : n0090 বয়স : 69 লিঙ্গ : পুরুষ	ফটো উপলব্ধ
727	WB/36/244/480438	নাম : সুভদ্রা রায় স্বামীর নাম : মিহির রায় বাড়ির নং : n0090 বয়স : 63 লিঙ্গ : মহিলা	ফটো উপলব্ধ	728	DHC1543610	নাম : চঞ্চল রায় পিতার নাম : মিহির রায় বাড়ির নং : n0090 বয়স : 46 লিঙ্গ : পুরুষ	ফটো উপলব্ধ	729	RTE0491696	নাম : বুলটি রায় স্বামীর নাম : চঞ্চল রায় বাড়ির নং : n0090 বয়স : 41 লিঙ্গ : মহিলা	ফটো উপলব্ধ
730	RTE1121250	নাম : মিতুন রায় পিতার নাম : মিহির রায় বাড়ির নং : n0090 বয়স : 42 লিঙ্গ : পুরুষ	ফটো উপলব্ধ	731	RTE1121268	নাম : হিরু রায় (মালিক) স্বামীর নাম : মিতুন রায় বাড়ির নং : n0090 বয়স : 39 লিঙ্গ : মহিলা	ফটো উপলব্ধ	732	WB/36/244/480354	নাম : রবীন্দ্রনাথ রায় পিতার নাম : ভাস্কর রায় বাড়ির নং : n0091 বয়স : 61 লিঙ্গ : পুরুষ	ফটো উপলব্ধ
733	WB/36/244/480353	নাম : সরস্বতী রায় স্বামীর নাম : রবীন্দ্রনাথ রায় বাড়ির নং : n0091 বয়স : 56 লিঙ্গ : মহিলা	ফটো উপলব্ধ	734	DHC1542083	নাম : বাউল রায় পিতার নাম : সতীশ রায় বাড়ির নং : n0092 বয়স : 60 লিঙ্গ : পুরুষ	ফটো উপলব্ধ	735	DHC1542315	নাম : কৃষ্ণা রায় স্বামীর নাম : বাউল রায় বাড়ির নং : n0092 বয়স : 46 লিঙ্গ : মহিলা	ফটো উপলব্ধ
736	RTE1461540	নাম : কুমা রায় স্বামীর নাম : বনমালী রায় বাড়ির নং : n0045 বয়স : 36 লিঙ্গ : মহিলা	ফটো উপলব্ধ	737	WB/36/244/480453	নাম : মেধুর রায় পিতার নাম : শিবু রায় বাড়ির নং : n0046 বয়স : 56 লিঙ্গ : পুরুষ	ফটো উপলব্ধ	738	DHC1542984	নাম : সুধীর রায় পিতার নাম : শিবু রায় বাড়ির নং : n0046 বয়স : 49 লিঙ্গ : পুরুষ	ফটো উপলব্ধ
739	RTE1461557	নাম : পারুল রায় স্বামীর নাম : সুধীর রায় বাড়ির নং : n0046 বয়স : 42 লিঙ্গ : মহিলা	ফটো উপলব্ধ	740	DHC1542653	নাম : সরস্বতী রায় স্বামীর নাম : মেধুর রায় বাড়ির নং : n0046 বয়স : 46 লিঙ্গ : মহিলা	ফটো উপলব্ধ	741	WB/36/244/480456	নাম : আরতী রায় স্বামীর নাম : মানিক রায় বাড়ির নং : n0047 বয়স : 59 লিঙ্গ : মহিলা	ফটো উপলব্ধ
742	WB/36/244/480486	নাম : কুচিল রায় পিতার নাম : অনাথ রায় বাড়ির নং : n0048 বয়স : 67 লিঙ্গ : পুরুষ	ফটো উপলব্ধ	743	WB/36/244/480485	নাম : তরীবালা রায় স্বামীর নাম : কুচিল রায় বাড়ির নং : n0048 বয়স : 63 লিঙ্গ : মহিলা	ফটো উপলব্ধ	744	RTE1121193	নাম : মিতুন রায় পিতার নাম : কুচিল রায় বাড়ির নং : n0048 বয়স : 35 লিঙ্গ : পুরুষ	ফটো উপলব্ধ
745	RTE1352756	নাম : জগন্নাথ রায় পিতার নাম : কুচিল রায় বাড়ির নং : n0048 বয়স : 33 লিঙ্গ : পুরুষ	ফটো উপলব্ধ	746	DHC1543438	নাম : বংশী রায় পিতার নাম : অনাথ রায় বাড়ির নং : n0049 বয়স : 63 লিঙ্গ : পুরুষ	ফটো উপলব্ধ	747	WB/36/244/480483	নাম : সুচিত্রা রায় স্বামীর নাম : বংশী রায় বাড়ির নং : n0049 বয়স : 59 লিঙ্গ : মহিলা	ফটো উপলব্ধ
748	DHC2759173	নাম : শান্তো রায় পিতার নাম : বংশী রায় বাড়ির নং : n0049 বয়স : 36 লিঙ্গ : পুরুষ	ফটো উপলব্ধ	749	RTE1121367	নাম : দীপক রায় পিতার নাম : বংশী রায় বাড়ির নং : n0049 বয়স : 35 লিঙ্গ : পুরুষ	ফটো উপলব্ধ	750	WB/36/244/480452	নাম : ভূজঙ্গ রায় পিতার নাম : হরিপদ রায় বাড়ির নং : n0050 বয়স : 66 লিঙ্গ : পুরুষ	ফটো উপলব্ধ

751	DHC2567766	752	WB/36/244/480525	753	WB/36/244/480524
নাম : রীনা রায় স্বামীর নাম : ভুজঙ্গ রায় বাড়ির নং : n0050 বয়স : 40 লিঙ্গ : মহিলা	ফটো উপলব্ধ	নাম : বনমালী রায় পিতার নাম : রজনী রায় বাড়ির নং : n0067 বয়স : 69 লিঙ্গ : পুরুষ	ফটো উপলব্ধ	নাম : জ্যোৎস্না রায় স্বামীর নাম : বনমালী রায় বাড়ির নং : n0067 বয়স : 63 লিঙ্গ : মহিলা	ফটো উপলব্ধ
754	RTE1121144	755	RTE1352772	756	WB/36/244/480528
নাম : জয়ন্ত রায় পিতার নাম : মানিক রায় বাড়ির নং : n0067 বয়স : 37 লিঙ্গ : পুরুষ	ফটো উপলব্ধ	নাম : শ্রীকান্ত রায় পিতার নাম : মানিক রায় বাড়ির নং : n0067 বয়স : 33 লিঙ্গ : পুরুষ	ফটো উপলব্ধ	নাম : ফনী রায় পিতার নাম : রজনী রায় বাড়ির নং : n0068 বয়স : 73 লিঙ্গ : পুরুষ	ফটো উপলব্ধ
757	WB/36/244/480527	758	DHC1542042	759	RTE0492066
নাম : আরতী রায় স্বামীর নাম : ফনী রায় বাড়ির নং : n0068 বয়স : 65 লিঙ্গ : মহিলা	ফটো উপলব্ধ	নাম : দামোদর রায় পিতার নাম : ফনী রায় বাড়ির নং : n0068 বয়স : 46 লিঙ্গ : পুরুষ	ফটো উপলব্ধ	নাম : সীমা রায় স্বামীর নাম : দামোদর রায় বাড়ির নং : n0068 বয়স : 37 লিঙ্গ : মহিলা	ফটো উপলব্ধ
760	RTE1122209	761	DHC2147825	762	RTE1461565
নাম : পারুল রায় পিতার নাম : ফনী রায় বাড়ির নং : n0068 বয়স : 44 লিঙ্গ : মহিলা	ফটো উপলব্ধ	নাম : তপন রায় পিতার নাম : ফনী রায় বাড়ির নং : n0068 বয়স : 42 লিঙ্গ : পুরুষ	ফটো উপলব্ধ	নাম : অপর্ণা রায় স্বামীর নাম : তপন রায় বাড়ির নং : n0068 বয়স : 32 লিঙ্গ : মহিলা	ফটো উপলব্ধ
763	DHC2567899	764	RTE2131472	765	WB/36/244/480444
নাম : লালমোহন রায় পিতার নাম : ফনী রায় বাড়ির নং : n0068 বয়স : 41 লিঙ্গ : পুরুষ	ফটো উপলব্ধ	নাম : স্বপন রায় পিতার নাম : কম্প রায় বাড়ির নং : n0069 বয়স : 65 লিঙ্গ : পুরুষ	ফটো উপলব্ধ	নাম : মঙ্গলা রায় স্বামীর নাম : স্বপন রায় বাড়ির নং : n0069 বয়স : 59 লিঙ্গ : মহিলা	ফটো উপলব্ধ
766	RTE1461573	767	RTE2137867	768	WB/36/244/480536
নাম : সোমা লাক্ষ্যে (রায়) স্বামীর নাম : প্রসেনজিৎ রায় বাড়ির নং : 3 বয়স : 31 লিঙ্গ : মহিলা	ফটো উপলব্ধ	নাম : বিশ্বনাথ রায় পিতার নাম : নগেন্দ্র রায় বাড়ির নং : n0072 বয়স : 65 লিঙ্গ : পুরুষ	ফটো উপলব্ধ	নাম : সরস্বতী রায় স্বামীর নাম : বিশ্বনাথ রায় বাড়ির নং : n0072 বয়স : 59 লিঙ্গ : মহিলা	ফটো উপলব্ধ
769	DHC2758969	770	WB/36/244/480361	771	RTE2320794
নাম : নিতাই রায় পিতার নাম : বিশ্বনাথ রায় বাড়ির নং : n0072 বয়স : 37 লিঙ্গ : পুরুষ	ফটো উপলব্ধ	নাম : বিলাসী রায় স্বামীর নাম : মদন রায় বাড়ির নং : n0093 বয়স : 81 লিঙ্গ : মহিলা	ফটো উপলব্ধ	নাম : জয়দেব রায় পিতার নাম : মদন রায় বাড়ির নং : n0093 বয়স : 50 লিঙ্গ : পুরুষ	ফটো উপলব্ধ
772	DHC2202190	773	RTE2305019	774	DHC1542323
নাম : কুমকুম রায় স্বামীর নাম : জয়দেব রায় বাড়ির নং : n0093 বয়স : 43 লিঙ্গ : মহিলা	ফটো উপলব্ধ	নাম : প্রিয়াঙ্কা রায় পিতার নাম : জয়দেব রায় বাড়ির নং : এন0093 বয়স : 22 লিঙ্গ : মহিলা	ফটো উপলব্ধ	নাম : অলোক রায় স্বামীর নাম : শংকর রায় বাড়ির নং : n0094 বয়স : 81 লিঙ্গ : মহিলা	ফটো উপলব্ধ
775	WB/36/244/480348	776	WB/36/244/480441	777	RTE1557859
নাম : আনন্দ রায় পিতার নাম : শংকর রায় বাড়ির নং : n0094 বয়স : 57 লিঙ্গ : পুরুষ	ফটো উপলব্ধ	নাম : অপরাঞ্জিতা রায় স্বামীর নাম : আনন্দ রায় বাড়ির নং : n0094 বয়স : 52 লিঙ্গ : মহিলা	ফটো উপলব্ধ	নাম : পলাশী রায় পিতার নাম : আনন্দ রায় বাড়ির নং : n0094 বয়স : 29 লিঙ্গ : মহিলা	ফটো উপলব্ধ
778	RTE2320372	779	DHC2670735	780	WB/36/244/480358
নাম : হরিদাসী রায় স্বামীর নাম : দুঃখীরাম রায় বাড়ির নং : n0095 বয়স : 70 লিঙ্গ : মহিলা	ফটো উপলব্ধ	নাম : জনার্দন রায় পিতার নাম : দুঃখীরাম রায় বাড়ির নং : n0095 বয়স : 43 লিঙ্গ : পুরুষ	ফটো উপলব্ধ	নাম : মায়ারানী রায় স্বামীর নাম : হরেন্দ্র রায় বাড়ির নং : n0096 বয়স : 81 লিঙ্গ : মহিলা	ফটো উপলব্ধ



781	WB/36/244/480357	ফটো উপলব্ধ	782	DHC2202133	ফটো উপলব্ধ	783	DHC1542158	ফটো উপলব্ধ
নাম : বিকাশ রায় পিতার নাম: হরেন্দ্র নাথ রায় বাড়ির নং : n0096 বয়স : 53 লিঙ্গ : পুরুষ			নাম : কম্পনা রায় স্বামীর নাম: বিকাশ রায় বাড়ির নং : n0096 বয়স : 41 লিঙ্গ : মহিলা			নাম : বিবেকানন্দ রায় পিতার নাম: হরেন্দ্রনাথ রায় বাড়ির নং : n0096 বয়স : 49 লিঙ্গ : পুরুষ		
784	RTE0492926	ফটো উপলব্ধ	785	DHC2715431	ফটো উপলব্ধ	786	RTE1461599	ফটো উপলব্ধ
নাম : বন্দনা রায় স্বামীর নাম: বিবেকানন্দ রায় বাড়ির নং : n0096 বয়স : 40 লিঙ্গ : মহিলা			নাম : ভৈরব রায় পিতার নাম: সুকুমার রায় বাড়ির নং : n0098 বয়স : 39 লিঙ্গ : পুরুষ			নাম : সৌরভ রায় পিতার নাম: শুকুমার রায় বাড়ির নং : n0098 বয়স : 35 লিঙ্গ : পুরুষ		
787	RTE1461607	ফটো উপলব্ধ	788	RTE1202928	ফটো উপলব্ধ	789	WB/36/244/480436	ফটো উপলব্ধ
নাম : মিতু রায় স্বামীর নাম: সৌরভ রায় বাড়ির নং : n0098 বয়স : 32 লিঙ্গ : মহিলা			নাম : দিলীপ রায় পিতার নাম: অনিল রায় বাড়ির নং : n0099 বয়স : 61 লিঙ্গ : পুরুষ			নাম : শ্যামসুন্দর রায় পিতার নাম: ভব রায় বাড়ির নং : n0100 বয়স : 84 লিঙ্গ : পুরুষ		
790	WB/36/244/480435	ফটো উপলব্ধ	791	RTE1203355	ফটো উপলব্ধ	792	WB/36/244/480420	ফটো উপলব্ধ
নাম : সুধমা রায় স্বামীর নাম: শ্যামসুন্দর রায় বাড়ির নং : n0100 বয়স : 75 লিঙ্গ : মহিলা			নাম : স্বর্না রায় স্বামীর নাম: উজ্জল রায় বাড়ির নং : n0036 বয়স : 36 লিঙ্গ : মহিলা			নাম : অশ্বিনী রায় পিতার নাম: মদন রায় বাড়ির নং : n0037 বয়স : 66 লিঙ্গ : পুরুষ		
793	DHC2472892	ফটো উপলব্ধ	794	RTE1352731	ফটো উপলব্ধ	795	RTE1121151	ফটো উপলব্ধ
নাম : বৈদ্যনাথ রায় পিতার নাম: অশ্বিনী রায় বাড়ির নং : n0037 বয়স : 42 লিঙ্গ : পুরুষ			নাম : মর্দলা রায় স্বামীর নাম: বৈদ্যনাথ রায় বাড়ির নং : n0037 বয়স : 32 লিঙ্গ : মহিলা			নাম : সাধন রায় পিতার নাম: অশ্বিনী রায় বাড়ির নং : n0037 বয়স : 37 লিঙ্গ : পুরুষ		
796	RTE1461516	ফটো উপলব্ধ	797	DHC1542075	ফটো উপলব্ধ	798	RTE1352723	ফটো উপলব্ধ
নাম : শিখা রায় স্বামীর নাম: সাধন রায় বাড়ির নং : n0037 বয়স : 30 লিঙ্গ : মহিলা			নাম : অর্চনা রায় স্বামীর নাম: অশোক রায় বাড়ির নং : n0037 বয়স : 57 লিঙ্গ : মহিলা			নাম : তাপস রায় পিতার নাম: অশোক রায় বাড়ির নং : n0037 বয়স : 34 লিঙ্গ : পুরুষ		
799	RTE1603950	ফটো উপলব্ধ	800	WB/36/244/480467	ফটো উপলব্ধ	801	WB/36/244/480466	ফটো উপলব্ধ
নাম : রীতা রায় স্বামীর নাম: তাপস রায় বাড়ির নং : n0037 বয়স : 30 লিঙ্গ : মহিলা			নাম : বীরেন রায় পিতার নাম: গোপাল রায় বাড়ির নং : n0038 বয়স : 57 লিঙ্গ : পুরুষ			নাম : বন্দনা রায় স্বামীর নাম: বীরেন রায় বাড়ির নং : n0038 বয়স : 53 লিঙ্গ : মহিলা		
802	RTE1558139	ফটো উপলব্ধ	803	WB/36/244/480460	ফটো উপলব্ধ	804	WB/36/244/480459	ফটো উপলব্ধ
নাম : প্রদীপ রায় পিতার নাম: বীরেন রায় বাড়ির নং : n0038 বয়স : 29 লিঙ্গ : পুরুষ			নাম : শম্ভু রায় পিতার নাম: শংকর রায় বাড়ির নং : n0039 বয়স : 61 লিঙ্গ : পুরুষ			নাম : আঙ্গুর রায় স্বামীর নাম: শম্ভু রায় বাড়ির নং : n0039 বয়স : 59 লিঙ্গ : মহিলা		
805	RTE1203371	ফটো উপলব্ধ	806	RTE1203363	ফটো উপলব্ধ	807	WB/36/244/480462	ফটো উপলব্ধ
নাম : কৃষ্ণ রায় পিতার নাম: শম্ভু রায় বাড়ির নং : n0039 বয়স : 34 লিঙ্গ : পুরুষ			নাম : মনি রায় স্বামীর নাম: কৃষ্ণ রায় বাড়ির নং : n0039 বয়স : 34 লিঙ্গ : মহিলা			নাম : রবি রায় পিতার নাম: শংকর রায় বাড়ির নং : n0039 বয়স : 57 লিঙ্গ : পুরুষ		
808	WB/36/244/480461	ফটো উপলব্ধ	809	WB/36/244/480479	ফটো উপলব্ধ	810	RTE0490466	ফটো উপলব্ধ
নাম : কম্পনা রায় স্বামীর নাম: রবি রায় বাড়ির নং : n0039 বয়স : 55 লিঙ্গ : মহিলা			নাম : পারুল রায় স্বামীর নাম: অজিত রায় বাড়ির নং : n0040 বয়স : 61 লিঙ্গ : মহিলা			নাম : পিরু রায় পিতার নাম: অজিত রায় বাড়ির নং : n0040 বয়স : 37 লিঙ্গ : পুরুষ		



811	RTE1352798	নাম : সন্দীপ রায় পিতার নাম: অজিত রায় বাড়ির নং : n0040 বয়স : 33 লিঙ্গ : পুরুষ	ফটো উপলব্ধ	812	DHC2472835	নাম : রঞ্জিত রায় পিতার নাম: কানাই রায় বাড়ির নং : n0040 বয়স : 57 লিঙ্গ : পুরুষ	ফটো উপলব্ধ	813	WB/36/244/480478	নাম : মমতা রায় স্বামীর নাম: রঞ্জিত রায় বাড়ির নং : n0040 বয়স : 53 লিঙ্গ : মহিলা	ফটো উপলব্ধ
814	WB/36/244/480401	নাম : মেথরী রায় স্বামীর নাম: সনাতন রায় বাড়ির নং : n0041 বয়স : 89 লিঙ্গ : মহিলা	ফটো উপলব্ধ	815	WB/36/244/480398	নাম : পবিত্র রায় পিতার নাম: সনাতন রায় বাড়ির নং : n0041 বয়স : 55 লিঙ্গ : পুরুষ	ফটো উপলব্ধ	816	WB/36/244/480488	নাম : কাজল রায় স্বামীর নাম: পবিত্র রায় বাড়ির নং : n0041 বয়স : 50 লিঙ্গ : মহিলা	ফটো উপলব্ধ
817	WB/36/244/480404	নাম : আশালতা রায় স্বামীর নাম: মানিক রায় বাড়ির নং : n0043 বয়স : 62 লিঙ্গ : মহিলা	ফটো উপলব্ধ	818	WB/36/244/480475	নাম : ছবিবালা রায় স্বামীর নাম: কানন রায় বাড়ির নং : n0044 বয়স : 80 লিঙ্গ : মহিলা	ফটো উপলব্ধ	819	WB/36/244/480579	নাম : রবি রায় পিতার নাম: হরি রায় বাড়ির নং : n0112 বয়স : 69 লিঙ্গ : পুরুষ	ফটো উপলব্ধ
820	RTE1971555	নাম : সুরজিৎ মল্ল পিতার নাম: সমন্ত মল্ল বাড়ির নং : 0110 বয়স : 26 লিঙ্গ : পুরুষ	ফটো উপলব্ধ	821	RTE1971589	নাম : প্রতিমা রায় পিতার নাম: বিকাশ রায় বাড়ির নং : না বয়স : 25 লিঙ্গ : মহিলা	ফটো উপলব্ধ	822	RTE2322154	নাম : সুনীল রায় পিতার নাম: শিবু রায় বাড়ির নং : n0109 বয়স : 60 লিঙ্গ : পুরুষ	ফটো উপলব্ধ
823	DHC2473601	নাম : দুলালী রায় স্বামীর নাম: সুনীল রায় বাড়ির নং : n0109 বয়স : 56 লিঙ্গ : মহিলা	ফটো উপলব্ধ	824	RTE1121318	নাম : সাধন রায় পিতার নাম: সুনীল রায় বাড়ির নং : n0109 বয়স : 35 লিঙ্গ : পুরুষ	ফটো উপলব্ধ	825	RTE1461649	নাম : লক্ষ্মী রায় স্বামীর নাম: কাশীনাথ রায় বাড়ির নং : n0112 বয়স : 30 লিঙ্গ : মহিলা	ফটো উপলব্ধ
826	RTE1121342	নাম : শ্যামা পদ রায় পিতার নাম: রবি রায় বাড়ির নং : n0112 বয়স : 39 লিঙ্গ : পুরুষ	ফটো উপলব্ধ	827	RTE2054898	নাম : সুখি রায় স্বামীর নাম: চুন্সু রায় বাড়ির নং : এন0136 বয়স : 23 লিঙ্গ : মহিলা	ফটো উপলব্ধ	828	WB/36/244/480505	নাম : রবি রায় পিতার নাম: নব রায় বাড়ির নং : n0187 বয়স : 56 লিঙ্গ : পুরুষ	ফটো উপলব্ধ
829	DHC1543172	নাম : ভারতী রায় স্বামীর নাম: রবি রায় বাড়ির নং : n0187 বয়স : 52 লিঙ্গ : মহিলা	ফটো উপলব্ধ	830	RTE2010312	নাম : রবিবালা রায় স্বামীর নাম: শ্রীহরি রায় বাড়ির নং : n0126 বয়স : 66 লিঙ্গ : মহিলা	ফটো উপলব্ধ	831	WB/36/244/480578	নাম : জলদবরনী রায় স্বামীর নাম: রবি রায় বাড়ির নং : n0112 বয়স : 63 লিঙ্গ : মহিলা	ফটো উপলব্ধ
832	DHC1543271	নাম : আশিস রায় পিতার নাম: রবি রায় বাড়ির নং : n0112 বয়স : 46 লিঙ্গ : পুরুষ	ফটো উপলব্ধ	833	WB/36/244/480506	নাম : মালতী রায় স্বামীর নাম: কালীপদ রায় বাড়ির নং : n0187 বয়স : 55 লিঙ্গ : মহিলা	ফটো উপলব্ধ	834	WB/36/244/480515	নাম : শেফালী রায় স্বামীর নাম: বিশ্বনাথ রায় বাড়ির নং : n0188 বয়স : 60 লিঙ্গ : মহিলা	ফটো উপলব্ধ
835	RTE1121680	নাম : দীপঙ্কর রায় পিতার নাম: বিশ্বনাথ রায় বাড়ির নং : n0188 বয়স : 35 লিঙ্গ : পুরুষ	ফটো উপলব্ধ	836	RTE2094159	নাম : শুভ রায় পিতার নাম: শ্যামানন্দ রায় বাড়ির নং : এন0201 বয়স : 23 লিঙ্গ : পুরুষ	ফটো উপলব্ধ	837	RTE2094019	নাম : শকুন্তলা রায় স্বামীর নাম: বনমালী রায় বাড়ির নং : এন00181 বয়স : 23 লিঙ্গ : মহিলা	ফটো উপলব্ধ
838	RTE1121672	নাম : শুভঙ্কর রায় পিতার নাম: বিশ্বনাথ রায় বাড়ির নং : n0188 বয়স : 36 লিঙ্গ : পুরুষ	ফটো উপলব্ধ	839	RTE1353051	নাম : ঝর্ণা রায় স্বামীর নাম: শুভঙ্কর রায় বাড়ির নং : n0188 বয়স : 37 লিঙ্গ : মহিলা	ফটো উপলব্ধ	840	WB/36/244/480513	নাম : কল্যানী রায় স্বামীর নাম: অদ্বৈত রায় বাড়ির নং : n0189 বয়স : 63 লিঙ্গ : মহিলা	ফটো উপলব্ধ



841 নাম : ভৈরব রায় পিতার নাম : অম্বিতা রায় বাড়ির নং : n0189 বয়স : 40 লিঙ্গ : পুরুষ	DHC2472850 ফটো উপলব্ধ	842 নাম : অভিজিৎ রায় পিতার নাম : মথুর রায় বাড়ির নং : এন0046 বয়স : 23 লিঙ্গ : পুরুষ	RTE2054849 ফটো উপলব্ধ	843 নাম : নিরঞ্জন রায় পিতার নাম : শান্তি রায় বাড়ির নং : এন0035 বয়স : 26 লিঙ্গ : পুরুষ	RTE2054872 ফটো উপলব্ধ
844 নাম : বকুল রায় স্বামীর নাম : ভৈরব রায় বাড়ির নং : n0189 বয়স : 37 লিঙ্গ : মহিলা	RTE1461904 ফটো উপলব্ধ	845 নাম : শিবু রায় পিতার নাম : অরুণ রায় বাড়ির নং : এন0215 বয়স : 25 লিঙ্গ : পুরুষ	RTE2054831 ফটো উপলব্ধ	846 নাম : দেবদুলাল রায় পিতার নাম : তারাপদ রায় বাড়ির নং : এন0124 বয়স : 24 লিঙ্গ : পুরুষ	RTE2054906 ফটো উপলব্ধ
847 নাম : মানস রায় পিতার নাম : মথুর রায় বাড়ির নং : এন0135 বয়স : 25 লিঙ্গ : পুরুষ	RTE2054914 ফটো উপলব্ধ	848 নাম : ত্রিভঙ্গ রায় পিতার নাম : ভব রায় বাড়ির নং : n0101 বয়স : 65 লিঙ্গ : পুরুষ	RTE1967090 ফটো উপলব্ধ	849 নাম : কালীপদ রায় পিতার নাম : বিনোদ বিহারী রায় বাড়ির নং : n0108 বয়স : 36 লিঙ্গ : পুরুষ	RTE1122266 ফটো উপলব্ধ
850 নাম : কোয়েল রায় স্বামীর নাম : কালীপদ রায় বাড়ির নং : n0108 বয়স : 33 লিঙ্গ : মহিলা	RTE1461631 ফটো উপলব্ধ	851 নাম : চরিত্র রায় পিতার নাম : ভুবন রায় বাড়ির নং : n0149 বয়স : 67 লিঙ্গ : পুরুষ	RTE1951169 ফটো উপলব্ধ	852 নাম : সাবিত্রী রায় স্বামীর নাম : শিবু রায় বাড়ির নং : n0109 বয়স : 76 লিঙ্গ : মহিলা	RTE2330520 ফটো উপলব্ধ
853 নাম : সোনালী সিং স্বামীর নাম : মধুসূদন সিং বাড়ির নং : 0110 বয়স : 25 লিঙ্গ : মহিলা	RTE1970607 ফটো উপলব্ধ	854 নাম : বিবেকানন্দ রায় পিতার নাম : বনমালী রায় বাড়ির নং : n0067 বয়স : 42 লিঙ্গ : পুরুষ	DGG2173003 ফটো উপলব্ধ	855 নাম : পঙ্কজ রায় পিতার নাম : সুকুমার রায় বাড়ির নং : n0148 বয়স : 25 লিঙ্গ : পুরুষ	RTE2007086 ফটো উপলব্ধ
856 নাম : মনোজ কুমার রায় পিতার নাম : মানিক রায় বাড়ির নং : N0154 বয়স : 25 লিঙ্গ : পুরুষ	RTE1988617 ফটো উপলব্ধ	857 নাম : রিতা রায় পিতার নাম : মানিক রায় বাড়ির নং : এন0154 বয়স : 23 লিঙ্গ : মহিলা	RTE2305662 ফটো উপলব্ধ	858 নাম : মিলন রায় পিতার নাম : সুনীল রায় বাড়ির নং : n0109 বয়স : 33 লিঙ্গ : পুরুষ	RTE1557909 ফটো উপলব্ধ
859 নাম : বুদ্ধদেব রায় পিতার নাম : বনমালী রায় বাড়ির নং : n0067 বয়স : 45 লিঙ্গ : পুরুষ	DGG1364157 ফটো উপলব্ধ	860 নাম : যষ্টিরানী রায় স্বামীর নাম : ভদু রায় বাড়ির নং : n0110 বয়স : 60 লিঙ্গ : মহিলা	RTE2301166 ফটো উপলব্ধ	861 নাম : সন্ধ্যা রায় মায়ের নাম : যষ্টিরানী রায় বাড়ির নং : n0110 বয়স : 35 লিঙ্গ : মহিলা	RTE1352806 ফটো উপলব্ধ
862 নাম : স্যর্কান্ত রায় পিতার নাম : অভিরাম রায় বাড়ির নং : n0175 বয়স : 25 লিঙ্গ : পুরুষ	RTE2006971 ফটো উপলব্ধ	863 নাম : দিলীপ রায় মায়ের নাম : যষ্টিরানী রায় বাড়ির নং : n0110 বয়স : 34 লিঙ্গ : পুরুষ	RTE1352814 ফটো উপলব্ধ	864 নাম : সুদাম রায় পিতার নাম : হরি রায় বাড়ির নং : n0111 বয়স : 53 লিঙ্গ : পুরুষ	DHC1544022 ফটো উপলব্ধ
865 নাম : মমতা রায় স্বামীর নাম : সুদাম রায় বাড়ির নং : n0111 বয়স : 49 লিঙ্গ : মহিলা	DHC1543859 ফটো উপলব্ধ	866 নাম : মাধব রায় পিতার নাম : বিনোদ রায় বাড়ির নং : n0108 বয়স : 43 লিঙ্গ : পুরুষ	DHC2472926 ফটো উপলব্ধ	867 নাম : মায়্যা রায় স্বামীর নাম : অভিরাম রায় বাড়ির নং : n0202 বয়স : 59 লিঙ্গ : মহিলা	RTE1949858 ফটো উপলব্ধ
868 নাম : সরস্বতী রায় স্বামীর নাম : মাধব রায় বাড়ির নং : n0108 বয়স : 38 লিঙ্গ : মহিলা	DHC2472918 ফটো উপলব্ধ	869 নাম : মানস রায় পিতার নাম : সুভাষ চন্দ্র রায় বাড়ির নং : n0106 বয়স : 37 লিঙ্গ : পুরুষ	DHC2715381 ফটো উপলব্ধ	870 নাম : বালিকা রায় স্বামীর নাম : কিরীটি রায় বাড়ির নং : n0107 বয়স : 93 লিঙ্গ : মহিলা	WB/36/244/480366 ফটো উপলব্ধ

871	WB/36/244/480390	ফটো উপলব্ধ	872	WB/36/244/480389	ফটো উপলব্ধ	873	RTE1640689	ফটো উপলব্ধ
নাম : বিনোদবিহারী রায় পিতার নাম: আওতোষ রায় বাড়ির নং : n0108 বয়স : 71 লিঙ্গ : পুরুষ			নাম : জ্যোৎস্না রায় স্বামীর নাম: বিনোদবিহারী রায় বাড়ির নং : n0108 বয়স : 65 লিঙ্গ : মহিলা			নাম : লতিকা রায় স্বামীর নাম: তারাপদ রায় বাড়ির নং : n0190 বয়স : 32 লিঙ্গ : মহিলা		
874	RTE1640697	ফটো উপলব্ধ	875	RTE1523299	ফটো উপলব্ধ	876	RTE1944602	ফটো উপলব্ধ
নাম : তিলকা রায় স্বামীর নাম: সৌমেন রায় বাড়ির নং : n0305 বয়স : 32 লিঙ্গ : মহিলা			নাম : বিনয় রায় পিতার নাম: বাদল রায় বাড়ির নং : n0106 বয়স : 31 লিঙ্গ : পুরুষ			নাম : সাধন রায় পিতার নাম: শংকর রায় বাড়ির নং : n0094 বয়স : 62 লিঙ্গ : পুরুষ		
877	WB/36/244/480396	ফটো উপলব্ধ	878	RTE1954114	ফটো উপলব্ধ	879	WB/36/244/480557	ফটো উপলব্ধ
নাম : দিলীপ রায় পিতার নাম: ভদ্র রায় বাড়ির নং : n0106 বয়স : 57 লিঙ্গ : পুরুষ			নাম : বিধু রায় স্বামীর নাম: চরিত্র রায় বাড়ির নং : n0149 বয়স : 63 লিঙ্গ : মহিলা			নাম : চাঁপা রায় স্বামীর নাম: বিশ্বনাথ রায় বাড়ির নং : n0010 বয়স : 68 লিঙ্গ : মহিলা		
880	DHC2473114	ফটো উপলব্ধ	881	DHC2473577	ফটো উপলব্ধ	882	DHC2473593	ফটো উপলব্ধ
নাম : বেলা রায় স্বামীর নাম: স্বপন রায় বাড়ির নং : n0011 বয়স : 53 লিঙ্গ : মহিলা			নাম : ছবি রায় স্বামীর নাম: শিবু রায় বাড়ির নং : n0012 বয়স : 73 লিঙ্গ : মহিলা			নাম : অলকা রায় পিতার নাম: শিবু রায় বাড়ির নং : n0012 বয়স : 42 লিঙ্গ : মহিলা		
883	DHC2715209	ফটো উপলব্ধ	884	RTE1122126	ফটো উপলব্ধ	885	DHC2473395	ফটো উপলব্ধ
নাম : সাধন রায় পিতার নাম: শিবু রায় বাড়ির নং : n0012 বয়স : 39 লিঙ্গ : পুরুষ			নাম : কাজল রায় স্বামীর নাম: আশিষ রায় বাড়ির নং : n0112 বয়স : 40 লিঙ্গ : মহিলা			নাম : পূর্ণিমা রায় স্বামীর নাম: ফটিক রায় বাড়ির নং : n0113 বয়স : 61 লিঙ্গ : মহিলা		
886	RTE1837178	ফটো উপলব্ধ	887	WB/36/244/480273	ফটো উপলব্ধ	888	WB/36/244/480272	ফটো উপলব্ধ
নাম : সুমনা রায় পিতার নাম: সুভাষ রায় বাড়ির নং : এন০১৭২ বয়স : 26 লিঙ্গ : মহিলা			নাম : গনেশ রায় পিতার নাম: রামপদ রায় বাড়ির নং : n0127 বয়স : 71 লিঙ্গ : পুরুষ			নাম : ললিতরানী রায় স্বামীর নাম: গনেশ রায় বাড়ির নং : n0127 বয়স : 68 লিঙ্গ : মহিলা		
889	RTE1558022	ফটো উপলব্ধ	890	DHC1541788	ফটো উপলব্ধ	891	DHC1541796	ফটো উপলব্ধ
নাম : অসীম রায় পিতার নাম: গনেশ রায় বাড়ির নং : n0127 বয়স : 34 লিঙ্গ : পুরুষ			নাম : বনমালী রায় পিতার নাম: ইন্দ্র রায় বাড়ির নং : n0129 বয়স : 47 লিঙ্গ : পুরুষ			নাম : মালতী রায় স্বামীর নাম: বনমালী রায় বাড়ির নং : n0129 বয়স : 46 লিঙ্গ : মহিলা		
892	RTE1557891	ফটো উপলব্ধ	893	WB/36/244/480278	ফটো উপলব্ধ	894	WB/36/244/480497	ফটো উপলব্ধ
নাম : বাপন রায় পিতার নাম: বনমালী রায় বাড়ির নং : n0129 বয়স : 29 লিঙ্গ : পুরুষ			নাম : বাউল রায় পিতার নাম: রামপদ রায় বাড়ির নং : n0130 বয়স : 66 লিঙ্গ : পুরুষ			নাম : দুলালী রায় স্বামীর নাম: কানাই রায় বাড়ির নং : n0192 বয়স : 60 লিঙ্গ : মহিলা		
895	WB/36/244/480564	ফটো উপলব্ধ	896	DHC2473346	ফটো উপলব্ধ	897	DHC2473353	ফটো উপলব্ধ
নাম : মালতী রায় স্বামীর নাম: আদিত্য রায় বাড়ির নং : n0195 বয়স : 73 লিঙ্গ : মহিলা			নাম : প্রতিমা রায় স্বামীর নাম: নেপাল রায় বাড়ির নং : n0200 বয়স : 53 লিঙ্গ : মহিলা			নাম : অরুণ রায় পিতার নাম: নেপাল রায় বাড়ির নং : n0200 বয়স : 42 লিঙ্গ : পুরুষ		
898	RTE1121128	ফটো উপলব্ধ	899	DHC1543529	ফটো উপলব্ধ	900	DHC2670826	ফটো উপলব্ধ
নাম : সুপর্ণা রায় স্বামীর নাম: অরুণ রায় বাড়ির নং : n0200 বয়স : 34 লিঙ্গ : মহিলা			নাম : শ্যামানন্দ রায় পিতার নাম: বক্রিম রায় বাড়ির নং : . বয়স : 52 লিঙ্গ : পুরুষ			নাম : ময়না রায় স্বামীর নাম: শ্যামানন্দ রায় বাড়ির নং : n0201 বয়স : 49 লিঙ্গ : মহিলা		



901	WB/36/244/480424	902	WB/36/244/480423	903	WB/36/244/480421
নাম : সুভাষ রায় পিতার নাম: তিত্ত রায় বাড়ির নং : n0103 বয়স : 56 লিঙ্গ : পুরুষ	ফটো উপলব্ধ	নাম : ছবিতা রায় স্বামীর নাম: সুভাষ রায় বাড়ির নং : n0103 বয়স : 50 লিঙ্গ : মহিলা	ফটো উপলব্ধ	নাম : কবিতা রায় স্বামীর নাম: সুদন রায় বাড়ির নং : n0103 বয়স : 54 লিঙ্গ : মহিলা	ফটো উপলব্ধ
904	RTE1121573	905	RTE1461615	906	RTE2320786
নাম : তপন রায় মায়ের নাম: কবিতা রায় বাড়ির নং : n0103 বয়স : 37 লিঙ্গ : পুরুষ	ফটো উপলব্ধ	নাম : সীমা রায় স্বামীর নাম: তপন রায় বাড়ির নং : n0103 বয়স : 31 লিঙ্গ : মহিলা	ফটো উপলব্ধ	নাম : নারায়ন চন্দ্র রায় পিতার নাম: হরিপদ রায় বাড়ির নং : n0104 বয়স : 75 লিঙ্গ : পুরুষ	ফটো উপলব্ধ
907	RTE2330504	908	RTE2320364	909	DHC2147858
নাম : পূর্ণিমা রায় স্বামীর নাম: নারায়ন চন্দ্র রায় বাড়ির নং : n0104 বয়স : 60 লিঙ্গ : মহিলা	ফটো উপলব্ধ	নাম : বেলারানী রায় স্বামীর নাম: বিমল রায় বাড়ির নং : n0105 বয়স : 61 লিঙ্গ : মহিলা	ফটো উপলব্ধ	নাম : ময়না রায় পিতার নাম: বিমল রায় বাড়ির নং : n0105 বয়স : 43 লিঙ্গ : মহিলা	ফটো উপলব্ধ
910	RTE2330546	911	RTE1461623	912	WB/36/244/480370
নাম : সুভাষ রায় পিতার নাম: হরি রায় বাড়ির নং : n0106 বয়স : 63 লিঙ্গ : পুরুষ	ফটো উপলব্ধ	নাম : সৌমেন রায় পিতার নাম: সুভাষ রায় বাড়ির নং : n0106 বয়স : 34 লিঙ্গ : পুরুষ	ফটো উপলব্ধ	নাম : বাদল রায় পিতার নাম: হরি রায় বাড়ির নং : n0106 বয়স : 60 লিঙ্গ : পুরুষ	ফটো উপলব্ধ
913	WB/36/244/480369	914	NVP1588441	915	RTE1875038
নাম : চিত্তামনি রায় স্বামীর নাম: বাদল রায় বাড়ির নং : n0106 বয়স : 52 লিঙ্গ : মহিলা	ফটো উপলব্ধ	নাম : দিপালী রায় স্বামীর নাম: মিতুন রায় বাড়ির নং : এন0158 বয়স : 30 লিঙ্গ : মহিলা	ফটো উপলব্ধ	নাম : রিম্পা রায় স্বামীর নাম: তোতন রায় বাড়ির নং : এন0148 বয়স : 26 লিঙ্গ : মহিলা	ফটো উপলব্ধ
916	RTE2305373	917	DHC2202208	918	RTE2164671
নাম : রাহুল রায় মায়ের নাম: রিনা রায় বাড়ির নং : এন0148 বয়স : 21 লিঙ্গ : পুরুষ	ফটো উপলব্ধ	নাম : সবিতা রায় স্বামীর নাম: বিশ্বনাথ রায় বাড়ির নং : n0094 বয়স : 41 লিঙ্গ : মহিলা	ফটো উপলব্ধ	নাম : সুমনা রায় পিতার নাম: দিলীপ রায় বাড়ির নং : এন0142 বয়স : 22 লিঙ্গ : মহিলা	ফটো উপলব্ধ
919	RTE2185312	920	RTE2185346	921	RTE2196707
নাম : শুভ রায় পিতার নাম: জীতেন রায় বাড়ির নং : এন0213 বয়স : 23 লিঙ্গ : পুরুষ	ফটো উপলব্ধ	নাম : বিজয় রায় পিতার নাম: জীতেন রায় বাড়ির নং : এন0213 বয়স : 25 লিঙ্গ : পুরুষ	ফটো উপলব্ধ	নাম : পূজা রায় স্বামীর নাম: দীপক রায় বাড়ির নং : এন0202 বয়স : 25 লিঙ্গ : মহিলা	ফটো উপলব্ধ
922	RTE1709088	923	RTE1640762	924	RTE2205979
নাম : মান্দু রায় পিতার নাম: গুরুপদ রায় বাড়ির নং : n0353 বয়স : 28 লিঙ্গ : মহিলা	ফটো উপলব্ধ	নাম : চুন্সু রায় পিতার নাম: নব রায় বাড়ির নং : n0136 বয়স : 30 লিঙ্গ : পুরুষ	ফটো উপলব্ধ	নাম : বাউল রায় পিতার নাম: রাধু রায় বাড়ির নং : n0178 বয়স : 68 লিঙ্গ : পুরুষ	ফটো উপলব্ধ
925	RTE2205987	926	RTE1558030	927	RTE2207223
নাম : কম্পনা রায় স্বামীর নাম: বাউল রায় বাড়ির নং : n0178 বয়স : 63 লিঙ্গ : মহিলা	ফটো উপলব্ধ	নাম : অশ্বিনী রায় পিতার নাম: নারান রায় বাড়ির নং : n0118 বয়স : 33 লিঙ্গ : পুরুষ	ফটো উপলব্ধ	নাম : নিলা রায় পিতার নাম: অরুণ রায় বাড়ির নং : এন0141 বয়স : 23 লিঙ্গ : মহিলা	ফটো উপলব্ধ
928	RTE1714757	929	RTE1352780	930	RTE2246171
নাম : পূজা রায় স্বামীর নাম: লালজু রায় বাড়ির নং : n0069 বয়স : 28 লিঙ্গ : মহিলা	ফটো উপলব্ধ	নাম : লালজু রায় পিতার নাম: স্বপন রায় বাড়ির নং : n0069 বয়স : 33 লিঙ্গ : পুরুষ	ফটো উপলব্ধ	নাম : দেবযানী রায় পিতার নাম: সাধন রায় বাড়ির নং : এন0094 বয়স : 23 লিঙ্গ : মহিলা	ফটো উপলব্ধ



931	RTE2246197	932	RTE2246296	933	RTE2246312
নাম : সাগর রায় মায়ের নাম: সবিতা রায় বাড়ির নং : এন0094 বয়স : 25 লিঙ্গ : পুরুষ	ফটো উপলব্ধ	নাম : সুমিত্রা রায় স্বামীর নাম: অরুণ রায় বাড়ির নং : এন0134 বয়স : 28 লিঙ্গ : মহিলা	ফটো উপলব্ধ	নাম : আশা রায় পিতার নাম: রবি রায় বাড়ির নং : এন0187 বয়স : 22 লিঙ্গ : মহিলা	ফটো উপলব্ধ
934	RTE2246213	935	RTE2246346	936	RTE1714716
নাম : তুফান রায় পিতার নাম: অশ্বিনী রায় বাড়ির নং : এন0138 বয়স : 21 লিঙ্গ : পুরুষ	ফটো উপলব্ধ	নাম : অপর্ণা রায় পিতার নাম: দিলীপ রায় বাড়ির নং : এন0180 বয়স : 22 লিঙ্গ : মহিলা	ফটো উপলব্ধ	নাম : বিশ্বজিৎ রায় পিতার নাম: সুভাষ রায় বাড়ির নং : এন0181 বয়স : 27 লিঙ্গ : পুরুষ	ফটো উপলব্ধ
937	RTE1809391	938	RTE1603679	939	UNU1641265
নাম : পুতুল রায় স্বামীর নাম: শিবু রায় বাড়ির নং : n0119 বয়স : 31 লিঙ্গ : মহিলা	ফটো উপলব্ধ	নাম : মোমিতা রায় পিতার নাম: মদন মোহন রায় বাড়ির নং : এন0068 বয়স : 30 লিঙ্গ : মহিলা	ফটো উপলব্ধ	নাম : বুমা গরাই স্বামীর নাম: রাকেশ নন্দী বাড়ির নং : এন0280 বয়স : 28 লিঙ্গ : মহিলা	ফটো উপলব্ধ
940	RNG2122760	941	RTE2246429	942	RTE2246247
নাম : সীমা রায় পিতার নাম: মনিকলাল রায় বাড়ির নং : এন0106 বয়স : 25 লিঙ্গ : মহিলা	ফটো উপলব্ধ	নাম : শোভা রায় স্বামীর নাম: বৃন্দেব রায় বাড়ির নং : এন0342 বয়স : 21 লিঙ্গ : মহিলা	ফটো উপলব্ধ	নাম : তুষার রায় পিতার নাম: দামু রায় বাড়ির নং : এন0133 বয়স : 24 লিঙ্গ : পুরুষ	ফটো উপলব্ধ
943	RTE2246262	944	RTE1352954	945	WB/36/244/474206
নাম : বাতাসী রায় স্বামীর নাম: বিজয় রায় বাড়ির নং : এন0213 বয়স : 23 লিঙ্গ : মহিলা	ফটো উপলব্ধ	নাম : চন্দনা রায় স্বামীর নাম: ফটিক রায় বাড়ির নং : n0144 বয়স : 35 লিঙ্গ : মহিলা	ফটো উপলব্ধ	নাম : মনসা রায় স্বামীর নাম: নেপাল রায় বাড়ির নং : এন0356 বয়স : 61 লিঙ্গ : মহিলা	ফটো উপলব্ধ
946	DHC2470508	947	RTE0532499	948	TVZ1970953
নাম : বাসুদেব রায় পিতার নাম: নেপাল রায় বাড়ির নং : এন0195 বয়স : 39 লিঙ্গ : পুরুষ	ফটো উপলব্ধ	নাম : মমতা রায় স্বামীর নাম: বাসুদেব রায় বাড়ির নং : এন0356 বয়স : 37 লিঙ্গ : মহিলা	ফটো উপলব্ধ	নাম : বুমা রায় স্বামীর নাম: গোপাল রায় বাড়ির নং : এন0195 বয়স : 32 লিঙ্গ : মহিলা	ফটো উপলব্ধ
949	RTE1121615	950	DHC2473106	951	WB/36/244/480248
নাম : বৈশাখী রায় পিতার নাম: সাধন রায় বাড়ির নং : n0094 বয়স : 36 লিঙ্গ : মহিলা	ফটো উপলব্ধ	নাম : স্বপন রায় পিতার নাম: গুইরাম রায় বাড়ির নং : n0011 বয়স : 62 লিঙ্গ : পুরুষ	ফটো উপলব্ধ	নাম : রামকৃষ্ণ রায় পিতার নাম: সুধীর রায় বাড়ির নং : n0177 বয়স : 53 লিঙ্গ : পুরুষ	ফটো উপলব্ধ
952	DHC1544261	953	WB/36/244/480250	954	DHC2147445
নাম : মালা রায় স্বামীর নাম: সুনীল রায় বাড়ির নং : n0174 বয়স : 46 লিঙ্গ : মহিলা	ফটো উপলব্ধ	নাম : কবিতা রায় স্বামীর নাম: লালু রায় বাড়ির নং : n0176 বয়স : 56 লিঙ্গ : মহিলা	ফটো উপলব্ধ	নাম : বিকাশ রায় পিতার নাম: অজিত রায় বাড়ির নং : n0174 বয়স : 42 লিঙ্গ : পুরুষ	ফটো উপলব্ধ
955	RTE1068873	956	RTE2305795	957	RTE2128502
নাম : রুপা রায় স্বামীর নাম: বিকাশ রায় বাড়ির নং : n0174 বয়স : 36 লিঙ্গ : মহিলা	ফটো উপলব্ধ	নাম : রিয়া রায় পিতার নাম: সুনীল রায় বাড়ির নং : এন0174 বয়স : 22 লিঙ্গ : মহিলা	ফটো উপলব্ধ	নাম : আরতি রায় স্বামীর নাম: আদিত্য রায় বাড়ির নং : n0073 বয়স : 64 লিঙ্গ : মহিলা	ফটো উপলব্ধ
958	DHC2473304	959	RTE2280485	960	RTE2305134
নাম : বিভাস রায় পিতার নাম: সুধাংশু রায় বাড়ির নং : n0145 বয়স : 45 লিঙ্গ : পুরুষ	ফটো উপলব্ধ	নাম : রাজীব রায় পিতার নাম: অরুণ রায় বাড়ির নং : এন0141 বয়স : 22 লিঙ্গ : পুরুষ	ফটো উপলব্ধ	নাম : জয়ন্ত রায় মায়ের নাম: জ্যোৎস্না রায় বাড়ির নং : এন0125 বয়স : 21 লিঙ্গ : পুরুষ	ফটো উপলব্ধ

961	RTE2276103	962	DHC2473544	963	DHC2473551
নাম : সমাপ্তি রায় পিতার নাম: নিতাই রায় বাড়ির নং : এন0159 বয়স : 24 লিঙ্গ : মহিলা	ফটো উপলব্ধ	নাম : চন্দনা রায় স্বামীর নাম: রামকৃষ্ণ রায় বাড়ির নং : n0177 বয়স : 46 লিঙ্গ : মহিলা	ফটো উপলব্ধ	নাম : যষ্ঠি রায় পিতার নাম: সুধীর রায় বাড়ির নং : n0177 বয়স : 46 লিঙ্গ : পুরুষ	ফটো উপলব্ধ
964	RTE1203025	965	RTE2304822	966	DHC1543297
নাম : যমুনা রায় স্বামীর নাম: যষ্ঠি রায় বাড়ির নং : n0177 বয়স : 36 লিঙ্গ : মহিলা	ফটো উপলব্ধ	নাম : মিলন রায় পিতার নাম: রামকৃষ্ণ রায় বাড়ির নং : এন0177 বয়স : 26 লিঙ্গ : পুরুষ	ফটো উপলব্ধ	নাম : তারাপদ রায় পিতার নাম: অজিত রায় বাড়ির নং : n0190 বয়স : 46 লিঙ্গ : পুরুষ	ফটো উপলব্ধ
967	WEP1890862	968	RTE1121698	969	RTE1353069
নাম : জয়শ্রী রায় স্বামীর নাম: বিবেকানন্দ রয় বাড়ির নং : n0067 বয়স : 29 লিঙ্গ : মহিলা	ফটো উপলব্ধ	নাম : লালু রায় পিতার নাম: অম্বিত্য রায় বাড়ির নং : n0189 বয়স : 36 লিঙ্গ : পুরুষ	ফটো উপলব্ধ	নাম : টিয়া রায় স্বামীর নাম: লালু রায় বাড়ির নং : n0189 বয়স : 34 লিঙ্গ : মহিলা	ফটো উপলব্ধ
970	WB/36/244/480501	971	DHC1543164	972	RTE2093805
নাম : কল্পনা রায় স্বামীর নাম: অজিত রায় বাড়ির নং : n0190 বয়স : 63 লিঙ্গ : মহিলা	ফটো উপলব্ধ	নাম : হরিদাসী রায় পিতার নাম: অজিত রায় বাড়ির নং : n0190 বয়স : 45 লিঙ্গ : মহিলা	ফটো উপলব্ধ	নাম : প্রতিমা রায় স্বামীর নাম: উত্তম রায় বাড়ির নং : এন0290 বয়স : 25 লিঙ্গ : মহিলা	ফটো উপলব্ধ
973	RTE2096196	974	RTE2112308	975	RTE2112332
নাম : কৃষ্ণপদ রায় পিতার নাম: বাদল রায় বাড়ির নং : এন0133 বয়স : 25 লিঙ্গ : পুরুষ	ফটো উপলব্ধ	নাম : টুম্পা রায় পিতার নাম: রবি রায় বাড়ির নং : এন0048 বয়স : 28 লিঙ্গ : মহিলা	ফটো উপলব্ধ	নাম : গীতা রায় স্বামীর নাম: রাজু রায় বাড়ির নং : এন0170 বয়স : 23 লিঙ্গ : মহিলা	ফটো উপলব্ধ
976	RTE2054864	977	WB/36/244/480503	978	RTE1202944
নাম : অনিমা রায় স্বামীর নাম: দিলীপ রায় বাড়ির নং : এন0110 বয়স : 24 লিঙ্গ : মহিলা	ফটো উপলব্ধ	নাম : অজিত রায় পিতার নাম: ভবতোষ রায় বাড়ির নং : n0190 বয়স : 70 লিঙ্গ : পুরুষ	ফটো উপলব্ধ	নাম : কাশীনাথ রায় পিতার নাম: রবি রায় বাড়ির নং : n0112 বয়স : 41 লিঙ্গ : পুরুষ	ফটো উপলব্ধ
979	RTE2304301	980	RTE2054690	981	WB/36/244/480499
নাম : সৈকত রায় পিতার নাম: আশীষ রায় বাড়ির নং : এন0112 বয়স : 23 লিঙ্গ : পুরুষ	ফটো উপলব্ধ	নাম : লক্ষ্মী রায় স্বামীর নাম: দয়াময় রায় বাড়ির নং : এন0161 বয়স : 23 লিঙ্গ : মহিলা	ফটো উপলব্ধ	নাম : শঙ্করী রায় স্বামীর নাম: সাধন রায় বাড়ির নং : n0191 বয়স : 62 লিঙ্গ : মহিলা	ফটো উপলব্ধ
982	WB/36/244/480500	983	RTE1461912	984	RTE1262799
নাম : সাধন রায় পিতার নাম: ভবতোষ রায় বাড়ির নং : n0191 বয়স : 67 লিঙ্গ : পুরুষ	ফটো উপলব্ধ	নাম : বানী রায় পিতার নাম: অজিত রায় বাড়ির নং : n0190 বয়স : 32 লিঙ্গ : মহিলা	ফটো উপলব্ধ	নাম : আনন্দ রায় পিতার নাম: অশ্বিনী রায় বাড়ির নং : n0293 বয়স : 34 লিঙ্গ : পুরুষ	ফটো উপলব্ধ
985	WB/36/244/480498	986	RTE1121821	987	RTE1461938
নাম : কানাই রায় পিতার নাম: ভবতোষ রায় বাড়ির নং : n0192 বয়স : 63 লিঙ্গ : পুরুষ	ফটো উপলব্ধ	নাম : জীতেন রায় পিতার নাম: সাধন রায় বাড়ির নং : n0191 বয়স : 38 লিঙ্গ : পুরুষ	ফটো উপলব্ধ	নাম : সৌমেন রায় পিতার নাম: সাধন রায় বাড়ির নং : n0191 বয়স : 32 লিঙ্গ : পুরুষ	ফটো উপলব্ধ
988	RTE177630	989	RTE2128510	990	RTE177648
নাম : সুনিতা রায় স্বামীর নাম: বাপন রায় বাড়ির নং : n0129 বয়স : 26 লিঙ্গ : মহিলা	ফটো উপলব্ধ	নাম : লক্ষীকান্ত রায় পিতার নাম: সনাতন রায় বাড়ির নং : n0074 বয়স : 66 লিঙ্গ : পুরুষ	ফটো উপলব্ধ	নাম : পূজা রায় স্বামীর নাম: দীপঙ্কর রায় বাড়ির নং : n0188 বয়স : 26 লিঙ্গ : মহিলা	ফটো উপলব্ধ



991 নাম : দীপা রায় স্বামীর নাম: দীপঙ্কর রায় বাড়ির নং : এন0002 বয়স : 28 লিঙ্গ : মহিলা	RTE2140721 ফটো উপলব্ধ	992 নাম : নিয়তি রায় স্বামীর নাম: তাপস রায় বাড়ির নং : n0126 বয়স : 29 লিঙ্গ : মহিলা	RTE1777655 ফটো উপলব্ধ	993 নাম : বিশ্বজিৎ রায় পিতার নাম: ফুলচাঁদ রায় বাড়ির নং : n0152 বয়স : 26 লিঙ্গ : পুরুষ	RTE1777671 ফটো উপলব্ধ
994 নাম : সনকা রায় স্বামীর নাম: বুদ্ধদেব রায় বাড়ির নং : n0119 বয়স : 29 লিঙ্গ : মহিলা	RTE1777697 ফটো উপলব্ধ	995 নাম : গনেশ রায় পিতার নাম: লক্ষীকান্ত রায় বাড়ির নং : n0140 বয়স : 27 লিঙ্গ : পুরুষ	RTE1777705 ফটো উপলব্ধ	996 নাম : দিলীপ রায় পিতার নাম: কার্তিক রায় বাড়ির নং : এন0134 বয়স : 23 লিঙ্গ : পুরুষ	RTE2166353 ফটো উপলব্ধ
997 নাম : বিজয় রায় পিতার নাম: শান্ত রায় বাড়ির নং : এন0136 বয়স : 23 লিঙ্গ : পুরুষ	RTE2166379 ফটো উপলব্ধ	998 নাম : লক্ষীকান্ত রায় পিতার নাম: দামোদর রায় বাড়ির নং : n0133 বয়স : 27 লিঙ্গ : পুরুষ	RTE1777713 ফটো উপলব্ধ	999 নাম : রিতা রায় স্বামীর নাম: প্রসেনজিৎ রায় বাড়ির নং : এন1৩২ বয়স : 26 লিঙ্গ : মহিলা	RTE2165033 ফটো উপলব্ধ
1000 নাম : পুতুল রায় স্বামীর নাম: মিলন রায় বাড়ির নং : এন1৩৩ বয়স : 27 লিঙ্গ : মহিলা	RTE2165058 ফটো উপলব্ধ	1001 নাম : সৌরভ রায় পিতার নাম: বাউল রায় বাড়ির নং : এন0092 বয়স : 23 লিঙ্গ : পুরুষ	RTE2183093 ফটো উপলব্ধ	1002 নাম : ঝিনুক রায় স্বামীর নাম: মিলন রায় বাড়ির নং : n0165 বয়স : 26 লিঙ্গ : মহিলা	RTE1777721 ফটো উপলব্ধ
1003 নাম : উমা রায় স্বামীর নাম: পাপু রায় বাড়ির নং : এন0165 বয়স : 23 লিঙ্গ : মহিলা	RTE2305159 ফটো উপলব্ধ	1004 নাম : মৌ রায় পিতার নাম: সাধন রায় বাড়ির নং : এন0138 বয়স : 23 লিঙ্গ : মহিলা	RTE2182954 ফটো উপলব্ধ	1005 নাম : রিম্পা রায় পিতার নাম: বিকাশ রঞ্জন রায় বাড়ির নং : এন0144 বয়স : 22 লিঙ্গ : মহিলা	RTE2182988 ফটো উপলব্ধ
1006 নাম : মমতা রায় স্বামীর নাম: প্রদ্যৎ রায় বাড়ির নং : এন0137 বয়স : 25 লিঙ্গ : মহিলা	RTE2183010 ফটো উপলব্ধ	1007 নাম : অপর্ণা রায় স্বামীর নাম: সঞ্জয় রায় বাড়ির নং : n0223 বয়স : 35 লিঙ্গ : মহিলা	RTE1785500 ফটো উপলব্ধ	1008 নাম : ঝুমা রায় পিতার নাম: রঞ্জিত রায় বাড়ির নং : এন০০৪০ বয়স : 24 লিঙ্গ : মহিলা	RTE2164713 ফটো উপলব্ধ
1009 নাম : শ্রাবনী রায় পিতার নাম: শান্তি রায় বাড়ির নং : এন০০৩৫ বয়স : 24 লিঙ্গ : মহিলা	RTE2164739 ফটো উপলব্ধ	1010 নাম : রিম্পা রায় স্বামীর নাম: প্রদীপ রায় বাড়ির নং : এন0038 বয়স : 24 লিঙ্গ : মহিলা	RTE2164804 ফটো উপলব্ধ	1011 নাম : অপর্ণা রায় পিতার নাম: লক্ষীকান্ত রায় বাড়ির নং : এন0034 বয়স : 24 লিঙ্গ : মহিলা	RTE2164846 ফটো উপলব্ধ
1012 নাম : সাগরীকা রায় স্বামীর নাম: মানস রায় বাড়ির নং : এন০১৩৫ বয়স : 24 লিঙ্গ : মহিলা	RTE2164861 ফটো উপলব্ধ	1013 নাম : সজল রায় পিতার নাম: ভূজঙ্গ রায় বাড়ির নং : এন০০৫০ বয়স : 24 লিঙ্গ : পুরুষ	RTE2164895 ফটো উপলব্ধ	1014 নাম : সাগর রায় পিতার নাম: অজিত রায় বাড়ির নং : এন০১১৭ বয়স : 25 লিঙ্গ : পুরুষ	RTE2164937 ফটো উপলব্ধ
1015 নাম : টুম্পা রায় স্বামীর নাম: অশ্বিনী কুমার রায় বাড়ির নং : বাঁশগড় বয়স : 26 লিঙ্গ : মহিলা	RTE2202331 ফটো উপলব্ধ	1016 নাম : বেলা রায় মায়ের নাম: তারা রায় বাড়ির নং : এন0162 বয়স : 26 লিঙ্গ : মহিলা	RTE2002889 ফটো উপলব্ধ	1017 নাম : পূজা রায় স্বামীর নাম: শিবু রায় বাড়ির নং : এন0215 বয়স : 22 লিঙ্গ : মহিলা	RTE2263457 ফটো উপলব্ধ
1018 নাম : রাহুল রায় পিতার নাম: পিন্টু রায় বাড়ির নং : এন0100 বয়স : 22 লিঙ্গ : পুরুষ	RTE2263424 ফটো উপলব্ধ	1019 নাম : প্রসেনজিৎ রায় পিতার নাম: স্বপন রায় বাড়ির নং : এন0069 বয়স : 37 লিঙ্গ : পুরুষ	DHC2759082 ফটো উপলব্ধ	1020 নাম : মনু রায় পিতার নাম: মদন রায় বাড়ির নং : এন0184 বয়স : 46 লিঙ্গ : পুরুষ	DGG1385707 ফটো উপলব্ধ



1021	TVZ1512896	নাম : গোপাল রায় পিতার নাম: ব্রজধর রায় বাড়ির নং : এন0195 বয়স : 32 লিঙ্গ : পুরুষ	ফটো উপলব্ধ	1022	UZI1841899	নাম : উমা রায় স্বামীর নাম: মন্টু রায় বাড়ির নং : এন0184 বয়স : 29 লিঙ্গ : মহিলা	ফটো উপলব্ধ	1023	RTE2207363	নাম : ভাদুবালা রায় স্বামীর নাম: বংশী রায় বাড়ির নং : n0141 বয়স : 71 লিঙ্গ : মহিলা	ফটো উপলব্ধ
1024	RTE1778398	নাম : বনলতা রায় স্বামীর নাম: সৌমেন রায় বাড়ির নং : এন0191 বয়স : 27 লিঙ্গ : মহিলা	ফটো উপলব্ধ	1025	RTE2276111	নাম : চন্দন রায় পিতার নাম: কার্তিক রায় বাড়ির নং : এন0156 বয়স : 22 লিঙ্গ : পুরুষ	ফটো উপলব্ধ	1026	DHC2715159	নাম : সুধন রায় পিতার নাম: শিবু রায় বাড়ির নং : n0012 বয়স : 40 লিঙ্গ : পুরুষ	ফটো উপলব্ধ
1027	RTE2010775	নাম : বন্দনা রায় স্বামীর নাম: বুদ্ধদেব রায় বাড়ির নং : n0067 বয়স : 35 লিঙ্গ : মহিলা	ফটো উপলব্ধ	1028	RTE2305449	নাম : যমুনা রায় স্বামীর নাম: শ্রীকান্ত রায় বাড়ির নং : এন0067 বয়স : 20 লিঙ্গ : মহিলা	ফটো উপলব্ধ	1029	UZI1784891	নাম : লতিকা বাগ স্বামীর নাম: শ্রীকান্ত রায় বাড়ির নং : এন0013 বয়স : 33 লিঙ্গ : মহিলা	ফটো উপলব্ধ
1030	RTE2093870	নাম : সোমা রায় স্বামীর নাম: বাপি রায় বাড়ির নং : এন0069 বয়স : 24 লিঙ্গ : মহিলা	ফটো উপলব্ধ	1031	RTE2128536	নাম : অশোক রায় পিতার নাম: মদন রায় বাড়ির নং : n0037 বয়স : 72 লিঙ্গ : পুরুষ	ফটো উপলব্ধ	1032	RTE2183077	নাম : সীমা রায় স্বামীর নাম: তাপস রায় বাড়ির নং : এন0214 বয়স : 25 লিঙ্গ : মহিলা	ফটো উপলব্ধ
1033	RTE2185239	নাম : সুশান্ত রায় পিতার নাম: মাধব রায় বাড়ির নং : এন01085 বয়স : 22 লিঙ্গ : পুরুষ	ফটো উপলব্ধ	1034	RTE2304806	নাম : পূর্ণিমা রায় পিতার নাম: বিকাশ রায় বাড়ির নং : এন0108 বয়স : 20 লিঙ্গ : মহিলা	ফটো উপলব্ধ	1035	RTE2185270	নাম : রানী রায় স্বামীর নাম: অপু রায় বাড়ির নং : এন0072 বয়স : 22 লিঙ্গ : মহিলা	ফটো উপলব্ধ
1036	RTE2166304	নাম : টগর রায় স্বামীর নাম: ধনঞ্জয় রায় বাড়ির নং : এন0129 বয়স : 26 লিঙ্গ : মহিলা	ফটো উপলব্ধ	1037	RTE2166312	নাম : সুস্মিতা রায় স্বামীর নাম: অসিত রায় বাড়ির নং : এন0121 বয়স : 24 লিঙ্গ : মহিলা	ফটো উপলব্ধ	1038	RTE2166338	নাম : পাপিয়া রায় স্বামীর নাম: বিশ্বজিৎ রায় বাড়ির নং : এন0141 বয়স : 24 লিঙ্গ : মহিলা	ফটো উপলব্ধ
1039	RTE2166403	নাম : তরণ রায় পিতার নাম: বনমালী রায় বাড়ির নং : এন0045 বয়স : 25 লিঙ্গ : পুরুষ	ফটো উপলব্ধ	1040	RTE2183127	নাম : চন্ডী রায় পিতার নাম: বিমল রায় বাড়ির নং : এন0105 বয়স : 24 লিঙ্গ : পুরুষ	ফটো উপলব্ধ	1041	RTE2183143	নাম : জীবন রায় পিতার নাম: চঞ্চল রায় বাড়ির নং : এন0090 বয়স : 22 লিঙ্গ : পুরুষ	ফটো উপলব্ধ
1042	RTE1864263	নাম : তাপসী রায় পিতার নাম: অজিত রায় বাড়ির নং : এন0010 বয়স : 27 লিঙ্গ : মহিলা	ফটো উপলব্ধ	1043	RTE2305845	নাম : সুপর্ণা রায় পিতার নাম: সুভাষ রায় বাড়ির নং : এন0172 বয়স : 22 লিঙ্গ : মহিলা	ফটো উপলব্ধ	1044	RTE2010007	নাম : সৌমেন রয় পিতার নাম: কালীপদ রয় বাড়ির নং : n0147 বয়স : 24 লিঙ্গ : পুরুষ	ফটো উপলব্ধ
1045	RTE1988963	নাম : বুদ্ধদেব রায় পিতার নাম: অজয় রায় বাড়ির নং : N0149 বয়স : 25 লিঙ্গ : পুরুষ	ফটো উপলব্ধ	1046	RTE1988989	নাম : আনন্দ রায় পিতার নাম: সুভাষ রায় বাড়ির নং : N0103 বয়স : 26 লিঙ্গ : পুরুষ	ফটো উপলব্ধ	1047	DHC2147502	নাম : প্রশান্ত রায় পিতার নাম: চরিত্র রায় বাড়ির নং : n0149 বয়স : 43 লিঙ্গ : পুরুষ	ফটো উপলব্ধ
1048	RTE1640556	নাম : মামনী রায় স্বামীর নাম: প্রশান্ত রায় বাড়ির নং : n0149 বয়স : 29 লিঙ্গ : মহিলা	ফটো উপলব্ধ	1049	RTE2096170	নাম : চয়ন রায় পিতার নাম: সমীর রায় বাড়ির নং : এন0298 বয়স : 23 লিঙ্গ : পুরুষ	ফটো উপলব্ধ	1050	RTE2096188	নাম : বিশ্বনাথ রায় পিতার নাম: অরুণ রায় বাড়ির নং : এন0215 বয়স : 24 লিঙ্গ : পুরুষ	ফটো উপলব্ধ

1051	RTE2303899	1052	RTE2054948	1053	RTE1970656
নাম : সত্য রায় পিতার নাম: তরনী রায় বাড়ির নং : এন0215 বয়স : 21 লিঙ্গ : পুরুষ	ফটো উপলব্ধ	নাম : শান্তি নাথ রায় পিতার নাম: অশ্বিনী রায় বাড়ির নং : এন0136 বয়স : 23 লিঙ্গ : পুরুষ	ফটো উপলব্ধ	নাম : মল্লিকা মল্ল স্বামীর নাম: সমিরন মল্ল বাড়ির নং : 0104 বয়স : 31 লিঙ্গ : মহিলা	ফটো উপলব্ধ
1054	RTE2054963	1055	RTE2093912	1056	RTE1837897
নাম : সান্তনা রায় স্বামীর নাম: মহাদেব রায় বাড়ির নং : এন0167 বয়স : 26 লিঙ্গ : মহিলা	ফটো উপলব্ধ	নাম : পূজা রায় স্বামীর নাম: রাখাল রায় বাড়ির নং : এন0074 বয়স : 26 লিঙ্গ : মহিলা	ফটো উপলব্ধ	নাম : রুমি রায় স্বামীর নাম: প্রশান্ত রায় বাড়ির নং : n0152 বয়স : 30 লিঙ্গ : মহিলা	ফটো উপলব্ধ
1057	RTE1714633	1058	RTE1714807	1059	RTE1714658
নাম : সঞ্জয় রায় পিতার নাম: বংশী রায় বাড়ির নং : n0141 বয়স : 35 লিঙ্গ : পুরুষ	ফটো উপলব্ধ	নাম : রিতু রায় স্বামীর নাম: সুধীর রায় বাড়ির নং : n0183 বয়স : 33 লিঙ্গ : মহিলা	ফটো উপলব্ধ	নাম : শম্পা রায় স্বামীর নাম: মঙ্গল রায় বাড়ির নং : n0133 বয়স : 27 লিঙ্গ : মহিলা	ফটো উপলব্ধ
1060	RTE1714781	1061	RTE2375491	1062	DHC2759066
নাম : পূর্ণিমা রায় স্বামীর নাম: গনেশ রায় বাড়ির নং : n0184 বয়স : 31 লিঙ্গ : মহিলা	ফটো উপলব্ধ	নাম : মনি রায় পিতার নাম: হেলু রায় বাড়ির নং : এন0076 বয়স : 62 লিঙ্গ : পুরুষ	ফটো উপলব্ধ	নাম : অনিমা রায় স্বামীর নাম: মদন মোহন রায় বাড়ির নং : n0012 বয়স : 36 লিঙ্গ : মহিলা	ফটো উপলব্ধ
1063	RTE1714708	1064	RTE1714732	1065	RTE1121607
নাম : দীনেশ রায় পিতার নাম: বাদল রায় বাড়ির নং : n0106 বয়স : 27 লিঙ্গ : পুরুষ	ফটো উপলব্ধ	নাম : সুমন রায় পিতার নাম: বিজয় রায় বাড়ির নং : n0149 বয়স : 27 লিঙ্গ : পুরুষ	ফটো উপলব্ধ	নাম : লক্ষণ রায় পিতার নাম: নগেন্দ্র রায় বাড়ির নং : n0247 বয়স : 52 লিঙ্গ : পুরুষ	ফটো উপলব্ধ
1066	RTE1714799	1067	RTE1640754	1068	RTE1558089
নাম : রুমা রায় স্বামীর নাম: বুদ্ধদেব রায় বাড়ির নং : n0143 বয়স : 32 লিঙ্গ : মহিলা	ফটো উপলব্ধ	নাম : সুশান্ত রায় পিতার নাম: তিতু রায় বাড়ির নং : n0120 বয়স : 28 লিঙ্গ : পুরুষ	ফটো উপলব্ধ	নাম : তাপস রায় পিতার নাম: শ্রী হরি রায় বাড়ির নং : n0126 বয়স : 31 লিঙ্গ : পুরুষ	ফটো উপলব্ধ
1069	RTE1352988	1070	WB/36/244/480253	1071	WB/36/244/480254
নাম : রাজু রায় পিতার নাম: গোপাল রায় বাড়ির নং : n0162 বয়স : 31 লিঙ্গ : পুরুষ	ফটো উপলব্ধ	নাম : অঞ্জলা রায় স্বামীর নাম: অভিরাম রায় বাড়ির নং : n0175 বয়স : 58 লিঙ্গ : মহিলা	ফটো উপলব্ধ	নাম : অভিরাম রায় পিতার নাম: বৈদ্যনাথ রায় বাড়ির নং : n0175 বয়স : 64 লিঙ্গ : পুরুষ	ফটো উপলব্ধ
1072	RTE1687151	1073	RTE1687169	1074	RTE1687185
নাম : শ্রাবণী রায় পিতার নাম: অজয় রায় বাড়ির নং : n0338 বয়স : 28 লিঙ্গ : মহিলা	ফটো উপলব্ধ	নাম : বন্দনা রায় পিতার নাম: অশ্বিনী রায় বাড়ির নং : n0339 বয়স : 29 লিঙ্গ : মহিলা	ফটো উপলব্ধ	নাম : রীতা রায় স্বামীর নাম: প্রবীর রায় বাড়ির নং : n0341 বয়স : 29 লিঙ্গ : মহিলা	ফটো উপলব্ধ
1075	RTE1687193	1076	RTE1837111	1077	RTE1837095
নাম : বুদ্ধদেব রায় পিতার নাম: লক্ষীকান্ত রায় বাড়ির নং : n0342 বয়স : 28 লিঙ্গ : পুরুষ	ফটো উপলব্ধ	নাম : লক্ষী রায় মায়ের নাম: ভারতী রায় বাড়ির নং : এন0111 বয়স : 25 লিঙ্গ : মহিলা	ফটো উপলব্ধ	নাম : নিরঞ্জন রায় পিতার নাম: সুদাম রায় বাড়ির নং : এন0111 বয়স : 26 লিঙ্গ : পুরুষ	ফটো উপলব্ধ
1078	RTE1837210	1079	RTE1837293	1080	RTE1837335
নাম : শুভদীপ রায় পিতার নাম: বিকাশ রঞ্জন রায় বাড়ির নং : এন0144 বয়স : 26 লিঙ্গ : পুরুষ	ফটো উপলব্ধ	নাম : রাখাল রায় পিতার নাম: লক্ষীকান্ত রায় বাড়ির নং : এন0074 বয়স : 28 লিঙ্গ : পুরুষ	ফটো উপলব্ধ	নাম : প্রিয়ঙ্কা রায় স্বামীর নাম: বিনয় রায় বাড়ির নং : এন0106 বয়স : 26 লিঙ্গ : মহিলা	ফটো উপলব্ধ

1081	RTE1837236	1082	RTE1837871	1083	RTE1837624
নাম : লক্ষী রায় স্বামীর নাম: দিলীপ রায় বাড়ির নং : এন0158 বয়স : 29 লিঙ্গ : মহিলা	ফটো উপলব্ধ	নাম : সুমিত্রা রায় স্বামীর নাম: বিশ্বজিৎ রায় বাড়ির নং : এন0152 বয়স : 31 লিঙ্গ : মহিলা	ফটো উপলব্ধ	নাম : প্রসেনজিৎ রায় পিতার নাম: সুভাষ রায় বাড়ির নং : এন0141 বয়স : 26 লিঙ্গ : পুরুষ	ফটো উপলব্ধ
1084	DHC1198621	1085	RTE1837681	1086	RTE2304376
নাম : মদনমোহন রায় পিতার নাম: শিবু রায় বাড়ির নং : n0012 বয়স : 46 লিঙ্গ : পুরুষ	ফটো উপলব্ধ	নাম : পদ্মা রায় স্বামীর নাম: মনসা রায় বাড়ির নং : এন0033 বয়স : 36 লিঙ্গ : মহিলা	ফটো উপলব্ধ	নাম : পৌতম রায় পিতার নাম: অশ্বিনী রায় বাড়ির নং : এন0149 বয়স : 32 লিঙ্গ : পুরুষ	ফটো উপলব্ধ
1087	RTE1837673	1088	RTE2305605	1089	RTE1837756
নাম : কৌশিক রায় পিতার নাম: বিজয় রায় বাড়ির নং : এন0149 বয়স : 26 লিঙ্গ : পুরুষ	ফটো উপলব্ধ	নাম : লাবনী রায় পিতার নাম: অশ্বিনী রায় বাড়ির নং : এন0149 বয়স : 21 লিঙ্গ : মহিলা	ফটো উপলব্ধ	নাম : রেখা রায় স্বামীর নাম: নিতাই রায় বাড়ির নং : এন0247 বয়স : 26 লিঙ্গ : মহিলা	ফটো উপলব্ধ
1090	RTE1862507	1091	RTE1862531	1092	RTE1862499
নাম : শ্যাম সুন্দর রায় পিতার নাম: দিলীপ রায় বাড়ির নং : এন0106 বয়স : 26 লিঙ্গ : পুরুষ	ফটো উপলব্ধ	নাম : বিবেকানন্দ রায় পিতার নাম: কার্তিক রায় বাড়ির নং : এন0156 বয়স : 25 লিঙ্গ : পুরুষ	ফটো উপলব্ধ	নাম : ধনঞ্জয় রায় পিতার নাম: বনমালী রায় বাড়ির নং : এন0129 বয়স : 26 লিঙ্গ : পুরুষ	ফটো উপলব্ধ
1093	RTE1865559	1094	RTE1865567	1095	RTE2320059
নাম : সুধাময় রায় পিতার নাম: পবিত্র রায় বাড়ির নং : এন0081 বয়স : 26 লিঙ্গ : পুরুষ	ফটো উপলব্ধ	নাম : অনুপমা রায় স্বামীর নাম: মিলন রায় বাড়ির নং : এন0109 বয়স : 29 লিঙ্গ : মহিলা	ফটো উপলব্ধ	নাম : দুর্গা রায় স্বামীর নাম: সুকুমার রায় বাড়ির নং : n0098 বয়স : 61 লিঙ্গ : মহিলা	ফটো উপলব্ধ
1096	RTE2320109	1097	RTE1352715	1098	DHC2759256
নাম : সুকুমার রায় পিতার নাম: অনিল রায় বাড়ির নং : n0098 বয়স : 65 লিঙ্গ : পুরুষ	ফটো উপলব্ধ	নাম : পাম্পি রায় স্বামীর নাম: মন্টু রায় বাড়ির নং : n0036 বয়স : 33 লিঙ্গ : মহিলা	ফটো উপলব্ধ	নাম : মঙ্গলা রায় স্বামীর নাম: শ্রীকান্ত রায় বাড়ির নং : n0157 বয়স : 37 লিঙ্গ : মহিলা	ফটো উপলব্ধ
1099	DHC1543602	1100	WB/36/244/480418	1101	DHC2202224
নাম : নেপাল রায় পিতার নাম: বঙ্কিম রায় বাড়ির নং : n0200 বয়স : 68 লিঙ্গ : পুরুষ	ফটো উপলব্ধ	নাম : মমতা রায় স্বামীর নাম: অশ্বিনী রায় বাড়ির নং : n0037 বয়স : 63 লিঙ্গ : মহিলা	ফটো উপলব্ধ	নাম : বিজয় রায় পিতার নাম: রবি রায় বাড়ির নং : n0212 বয়স : 43 লিঙ্গ : পুরুষ	ফটো উপলব্ধ
1102	RTE1203348	1103	RTE1714773	1104	RTE1714682
নাম : পার্থ রায় মায়ের নাম: আলপনা রায় বাড়ির নং : n0015 বয়স : 36 লিঙ্গ : পুরুষ	ফটো উপলব্ধ	নাম : অপু রায় পিতার নাম: পবিত্র রায় বাড়ির নং : n0146 বয়স : 29 লিঙ্গ : পুরুষ	ফটো উপলব্ধ	নাম : বিবেক রায় পিতার নাম: মথুর রায় বাড়ির নং : n0135 বয়স : 27 লিঙ্গ : পুরুষ	ফটো উপলব্ধ
1105	RTE1640424	1106	RTE2305811	1107	RTE1751585
নাম : ভাদু রায় পিতার নাম: গণেশ রায় বাড়ির নং : n0127 বয়স : 38 লিঙ্গ : মহিলা	ফটো উপলব্ধ	নাম : অঞ্জু রায় স্বামীর নাম: অসীম রায় বাড়ির নং : এন0127 বয়স : 23 লিঙ্গ : মহিলা	ফটো উপলব্ধ	নাম : প্রদ্যুৎ রায় পিতার নাম: শম্ভু রায় বাড়ির নং : n0137 বয়স : 27 লিঙ্গ : পুরুষ	ফটো উপলব্ধ
1108	WB/36/244/480352	1109	RTE1796028	1110	RTE1796036
নাম : দেবশীষ রায় পিতার নাম: ভাস্কর রায় বাড়ির নং : n0091 বয়স : 57 লিঙ্গ : পুরুষ	ফটো উপলব্ধ	নাম : মালতী রায় স্বামীর নাম: গনেশচন্দ্র রায় বাড়ির নং : n0014 বয়স : 31 লিঙ্গ : মহিলা	ফটো উপলব্ধ	নাম : রীতা রায় স্বামীর নাম: সুশান্ত রায় বাড়ির নং : n0136 বয়স : 28 লিঙ্গ : মহিলা	ফটো উপলব্ধ



1111	RTE2305035	নাম : শিলা রায় স্বামীর নাম: বিজয় রায় বাড়ির নং : এন0136 বয়স : 22 লিঙ্গ : মহিলা	ফটো উপলব্ধ	1112	RTE1796044	নাম : শান্তনু রায় পিতার নাম: সমীর রায় বাড়ির নং : n0298 বয়স : 26 লিঙ্গ : পুরুষ	ফটো উপলব্ধ	1113	RTE1796051	নাম : সৌরভ রায় পিতার নাম: বিশ্বনাথ রায় বাড়ির নং : N0010 বয়স : 26 লিঙ্গ : পুরুষ	ফটো উপলব্ধ
1114	RTE1796069	নাম : চম্পা রায় স্বামীর নাম: লালচাঁদ রায় বাড়ির নং : n0182 বয়স : 26 লিঙ্গ : মহিলা	ফটো উপলব্ধ	1115	RTE1796085	নাম : অমিতা রায় স্বামীর নাম: নিতাই রায় বাড়ির নং : n0072 বয়স : 26 লিঙ্গ : মহিলা	ফটো উপলব্ধ	1116	RTE1796101	নাম : মহাদেব রায় পিতার নাম: দিলীপ রায় বাড়ির নং : n0167 বয়স : 27 লিঙ্গ : পুরুষ	ফটো উপলব্ধ
1117	RTE1777572	নাম : চম্পা রায় স্বামীর নাম: দীপক রায় বাড়ির নং : n0049 বয়স : 30 লিঙ্গ : মহিলা	ফটো উপলব্ধ	1118	RTE1777580	নাম : উত্তম রায় পিতার নাম: দিলীপ রায় বাড়ির নং : n0180 বয়স : 26 লিঙ্গ : পুরুষ	ফটো উপলব্ধ	1119	RTE1777598	নাম : বিষ্ণুপ্রিয়া রায় স্বামীর নাম: কৃষ্ণপদ রায় বাড়ির নং : n0131 বয়স : 30 লিঙ্গ : মহিলা	ফটো উপলব্ধ
1120	RTE1777606	নাম : মামনি রায় পিতার নাম: দামোদর রায় বাড়ির নং : n0133 বয়স : 28 লিঙ্গ : মহিলা	ফটো উপলব্ধ	1121	RTE2397206	নাম : বালিকা রায় স্বামীর নাম: রপচাঁদ রায় বাড়ির নং : n0179 বয়স : 51 লিঙ্গ : মহিলা	ফটো উপলব্ধ	1122	DHC2758860	নাম : রাজা রায় পিতার নাম: রুপচাঁদ রায় বাড়ির নং : n0179 বয়স : 37 লিঙ্গ : পুরুষ	ফটো উপলব্ধ
1123	WB/36/244/480520	নাম : দিলীপ রায় পিতার নাম: তীর্থ রায় বাড়ির নং : n0180 বয়স : 64 লিঙ্গ : পুরুষ	ফটো উপলব্ধ	1124	WB/36/244/480519	নাম : যমুনা রায় স্বামীর নাম: দিলীপ রায় বাড়ির নং : n0180 বয়স : 59 লিঙ্গ : মহিলা	ফটো উপলব্ধ	1125	WB/36/244/480517	নাম : কম্পনা রায় স্বামীর নাম: নন্দ রায় বাড়ির নং : n0181 বয়স : 65 লিঙ্গ : মহিলা	ফটো উপলব্ধ
1126	RTE1461847	নাম : বনমালী রায় পিতার নাম: নন্দ রায় বাড়ির নং : n0181 বয়স : 30 লিঙ্গ : পুরুষ	ফটো উপলব্ধ	1127	WB/36/244/480588	নাম : বিরাজী রায় স্বামীর নাম: কৃষ্ণকানাই রায় বাড়ির নং : n0182 বয়স : 59 লিঙ্গ : মহিলা	ফটো উপলব্ধ	1128	RTE1353028	নাম : তারামনি রায় পিতার নাম: কৃষ্ণকানাই রায় বাড়ির নং : n0182 বয়স : 35 লিঙ্গ : মহিলা	ফটো উপলব্ধ
1129	RTE1353036	নাম : গোপাল রায় পিতার নাম: কৃষ্ণকানাই রায় বাড়ির নং : n0182 বয়স : 31 লিঙ্গ : পুরুষ	ফটো উপলব্ধ	1130	RTE1122241	নাম : লালচাঁদ রায় পিতার নাম: কৃষ্ণ কানাই রায় বাড়ির নং : n0182 বয়স : 38 লিঙ্গ : পুরুষ	ফটো উপলব্ধ	1131	RTE1122233	নাম : জয়দেব রায় পিতার নাম: কৃষ্ণ কানাই রায় বাড়ির নং : n0182 বয়স : 35 লিঙ্গ : পুরুষ	ফটো উপলব্ধ
1132	RTE2303873	নাম : চন্দনা রায় স্বামীর নাম: জয়দেব রায় বাড়ির নং : এন0182 বয়স : 27 লিঙ্গ : মহিলা	ফটো উপলব্ধ	1133	WB/36/244/480584	নাম : লক্ষীকান্ত রায় পিতার নাম: খান্দু রায় বাড়ির নং : n0183 বয়স : 70 লিঙ্গ : পুরুষ	ফটো উপলব্ধ	1134	WB/36/244/480583	নাম : পুষ্পরানী রায় স্বামীর নাম: লক্ষীকান্ত রায় বাড়ির নং : n0183 বয়স : 65 লিঙ্গ : মহিলা	ফটো উপলব্ধ
1135	RTE1461854	নাম : সুধীর রায় পিতার নাম: লক্ষীকান্ত রায় বাড়ির নং : n0183 বয়স : 31 লিঙ্গ : পুরুষ	ফটো উপলব্ধ	1136	RTE1121722	নাম : অরুণ রায় পিতার নাম: লক্ষী কান্ত রায় বাড়ির নং : n0183 বয়স : 35 লিঙ্গ : পুরুষ	ফটো উপলব্ধ	1137	RTE1461862	নাম : পূজা রায় স্বামীর নাম: অরুণ রায় বাড়ির নং : n0183 বয়স : 31 লিঙ্গ : মহিলা	ফটো উপলব্ধ
1138	WB/36/244/480587	নাম : সুকুমার রায় পিতার নাম: নব রায় বাড়ির নং : n0184 বয়স : 67 লিঙ্গ : পুরুষ	ফটো উপলব্ধ	1139	WB/36/244/480586	নাম : ভাদুবালা রায় স্বামীর নাম: সুকুমার রায় বাড়ির নং : n0184 বয়স : 60 লিঙ্গ : মহিলা	ফটো উপলব্ধ	1140	RTE1122191	নাম : কার্তিক রায় পিতার নাম: সুকুমার রায় বাড়ির নং : n0184 বয়স : 39 লিঙ্গ : পুরুষ	ফটো উপলব্ধ



1141	RTE1461888	নাম : সোমা রায় স্বামীর নাম: কার্তিক রায় বাড়ির নং : n0184 বয়স : 30 লিঙ্গ : মহিলা	ফটো উপলব্ধ	1142	RTE1121979	নাম : গনেশ রায় পিতার নাম: সুকুমার রায় বাড়ির নং : n0184 বয়স : 35 লিঙ্গ : পুরুষ	ফটো উপলব্ধ	1143	RTE1461870	নাম : অরুণ রায় পিতার নাম: সুকুমার রায় বাড়ির নং : n0184 বয়স : 31 লিঙ্গ : পুরুষ	ফটো উপলব্ধ
1144	WB/36/244/480581	নাম : কৌদন রায় পিতার নাম: খান্দু রায় বাড়ির নং : n0185 বয়স : 64 লিঙ্গ : পুরুষ	ফটো উপলব্ধ	1145	WB/36/244/480580	নাম : মীরারানী রায় স্বামীর নাম: কৌদন রায় বাড়ির নং : n0185 বয়স : 58 লিঙ্গ : মহিলা	ফটো উপলব্ধ	1146	RTE1121862	নাম : সমীরন রায় পিতার নাম: কৌদন রায় বাড়ির নং : n0185 বয়স : 35 লিঙ্গ : পুরুষ	ফটো উপলব্ধ
1147	RTE1461896	নাম : মোসুমী রায় স্বামীর নাম: প্রবীর রায় বাড়ির নং : n0185 বয়স : 33 লিঙ্গ : মহিলা	ফটো উপলব্ধ	1148	RTE1558147	নাম : প্রবীর রায় পিতার নাম: কৌদন রায় বাড়ির নং : n0185 বয়স : 29 লিঙ্গ : পুরুষ	ফটো উপলব্ধ	1149	RTE2305118	নাম : সুপর্ণা রায় স্বামীর নাম: সমীরন রায় বাড়ির নং : এন0185 বয়স : 25 লিঙ্গ : মহিলা	ফটো উপলব্ধ
1150	RTE2305860	নাম : মমতা রায় স্বামীর নাম: প্রবীর রায় বাড়ির নং : এন0185 বয়স : 22 লিঙ্গ : মহিলা	ফটো উপলব্ধ	1151	WB/36/244/480508	নাম : শান্তি রায় স্বামীর নাম: নব রায় বাড়ির নং : n0187 বয়স : 86 লিঙ্গ : মহিলা	ফটো উপলব্ধ	1152	RTE2303881	নাম : পূজা রায় স্বামীর নাম: প্রসেনজিৎ রায় বাড়ির নং : এন0141 বয়স : 20 লিঙ্গ : মহিলা	ফটো উপলব্ধ
1153	RTE1714666	নাম : পূর্ণিমা রায় স্বামীর নাম: বিবেক রায় বাড়ির নং : n0135 বয়স : 27 লিঙ্গ : মহিলা	ফটো উপলব্ধ	1154	RTE1714674	নাম : চন্দনা রায় স্বামীর নাম: রাজা রায় বাড়ির নং : n0179 বয়স : 27 লিঙ্গ : মহিলা	ফটো উপলব্ধ	1155	WB/36/244/480548	নাম : জ্যোৎস্না শর্মা স্বামীর নাম: চিত্তরঞ্জন শর্মা বাড়ির নং : n0299 বয়স : 60 লিঙ্গ : মহিলা	ফটো উপলব্ধ
1156	RTE1121540	নাম : রোজিনা বিবি স্বামীর নাম: কাবেরুল ইসলাম বিবি বাড়ির নং : n0301 বয়স : 38 লিঙ্গ : মহিলা	ফটো উপলব্ধ	1157	DHC1610641	নাম : কাবেরুল ইসলাম সেখ আবেদিন পিতার নাম: শেখ জয়নাল আবেদিন বাড়ির নং : n0301 বয়স : 46 লিঙ্গ : পুরুষ	ফটো উপলব্ধ	1158	RTE1558121	নাম : মামনি মল্ল স্বামীর নাম: বাসুদেব মল্ল বাড়ির নং : n0008 বয়স : 34 লিঙ্গ : মহিলা	ফটো উপলব্ধ
1159	DHC1543255	নাম : অম্বরআলি শেখ পিতার নাম: রমজান শেখ বাড়ির নং : n0008 বয়স : 51 লিঙ্গ : পুরুষ	ফটো উপলব্ধ	1160	RTE1714815	নাম : নসিব সেখ পিতার নাম: আহ্মার সেখ বাড়ির নং : n0008 বয়স : 27 লিঙ্গ : পুরুষ	ফটো উপলব্ধ	1161	RTE1714823	নাম : জুলফিকার সেখ পিতার নাম: আজিজ সেখ বাড়ির নং : n0302 বয়স : 27 লিঙ্গ : পুরুষ	ফটো উপলব্ধ
1162	DHC1543487	নাম : সানুহারা বিবি স্বামীর নাম: শেখ অম্বর আলি বাড়ির নং : n0008 বয়স : 46 লিঙ্গ : মহিলা	ফটো উপলব্ধ	1163	DHC1543511	নাম : ফায়জুননেসা বিবি শেখ স্বামীর নাম: আজিজ শেখ বাড়ির নং : n0302 বয়স : 45 লিঙ্গ : মহিলা	ফটো উপলব্ধ	1164	DHC2473676	নাম : পাপিয়া ভুঁইয়া স্বামীর নাম: মহম্মাদ আলি শেখ বাড়ির নং : n0300 বয়স : 49 লিঙ্গ : মহিলা	ফটো উপলব্ধ
1165	RTE1955996	নাম : মহম্মদ আলি শেখ পিতার নাম: আবুল শেখ বাড়ির নং : n0300 বয়স : 52 লিঙ্গ : পুরুষ	ফটো উপলব্ধ	1166	RTE2010460	নাম : আজিজ শেখ পিতার নাম: রমজান শেখ বাড়ির নং : n0302 বয়স : 55 লিঙ্গ : পুরুষ	ফটো উপলব্ধ	1167	RTE2054732	নাম : নজরুল শেখ পিতার নাম: অম্বর শেখ বাড়ির নং : এন0008 বয়স : 24 লিঙ্গ : পুরুষ	ফটো উপলব্ধ
1168	RTE2304327	নাম : সইদুল সেখ পিতার নাম: আজিজ সেখ বাড়ির নং : এন0302 বয়স : 20 লিঙ্গ : পুরুষ	ফটো উপলব্ধ	1169	RTE2335974	নাম : রুপসোনা সেখ স্বামীর নাম: জুলফিকার সেখ বাড়ির নং : এন0302 বয়স : 20 লিঙ্গ : মহিলা	ফটো উপলব্ধ	1170	RTE2246379	নাম : সাহানুর পরভিন সেখ পিতার নাম: মহম্মাদ আলি সেখ বাড়ির নং : এন0300 বয়স : 22 লিঙ্গ : মহিলা	ফটো উপলব্ধ



1171	DHC1543230	নাম : ছবিলা বিবি শেখ স্বামীর নাম: জয়নাল শেখ বাড়ির নং : n0301 বয়স : 71 লিঙ্গ : মহিলা	ফটো উপলব্ধ	1172	DHC2473643	নাম : ভোলানাথ সন্ন্যাসী পিতার নাম: অনাথবন্ধু সন্ন্যাসী বাড়ির নং : পাঁচমুড়া বয়স : 61 লিঙ্গ : পুরুষ	ফটো উপলব্ধ	1173	RTE1640713	নাম : চন্দন সন্ন্যাসী পিতার নাম: ভোলানাথ সন্ন্যাসী বাড়ির নং : পাঁচমুড়া বয়স : 28 লিঙ্গ : পুরুষ	ফটো উপলব্ধ
1174	DHC1543719	নাম : ভারতী সন্ন্যাসী স্বামীর নাম: ভোলানাথ সন্ন্যাসী বাড়ির নং : n0303 বয়স : 48 লিঙ্গ : মহিলা	ফটো উপলব্ধ	1175	RTE1462043	নাম : মৌসুমী সরকার স্বামীর নাম: পার্থ সরকার বাড়ির নং : n0304 বয়স : 34 লিঙ্গ : মহিলা	ফটো উপলব্ধ	1176	DHC1610740	নাম : পার্থ সরকার পিতার নাম: দুঃখভঞ্জন সরকার বাড়ির নং : n0304 বয়স : 43 লিঙ্গ : পুরুষ	ফটো উপলব্ধ
1177	WB/36/244/483363	নাম : জয়া সরকার স্বামীর নাম: দুঃখভঞ্জন সরকার বাড়ির নং : n0304 বয়স : 72 লিঙ্গ : মহিলা	ফটো উপলব্ধ	1178	DHC2148534	নাম : উত্তম সরকার পিতার নাম: দুঃখ ভঞ্জন সরকার বাড়ির নং : n0304 বয়স : 48 লিঙ্গ : পুরুষ	ফটো উপলব্ধ	1179	DHC2567956	নাম : দীপা সরকার স্বামীর নাম: উত্তম সরকার বাড়ির নং : n0304 বয়স : 39 লিঙ্গ : মহিলা	ফটো উপলব্ধ
1180	DHC2724607	নাম : সৌমেন সামন্ত পিতার নাম: স্বপন সামন্ত বাড়ির নং : n0331 বয়স : 39 লিঙ্গ : পুরুষ	ফটো উপলব্ধ	1181	WB/36/244/480608	নাম : প্রতিমা সামন্ত স্বামীর নাম: সুদর্শন সামন্ত বাড়ির নং : n0306 বয়স : 66 লিঙ্গ : মহিলা	ফটো উপলব্ধ	1182	RTE1640606	নাম : সাধী দে(সামন্ত) স্বামীর নাম: সৌমেন সামন্ত বাড়ির নং : n0331 বয়স : 35 লিঙ্গ : মহিলা	ফটো উপলব্ধ
1183	DHC2716439	নাম : বাসন্তী সামন্ত স্বামীর নাম: চঞ্চল সামন্ত বাড়ির নং : n0306 বয়স : 42 লিঙ্গ : মহিলা	ফটো উপলব্ধ	1184	WB/36/244/480605	নাম : বন্দনা সামন্ত স্বামীর নাম: গুরুদাস সামন্ত বাড়ির নং : n0306 বয়স : 53 লিঙ্গ : মহিলা	ফটো উপলব্ধ	1185	RTE1462050	নাম : সুজিত সামন্ত পিতার নাম: গুরুদাস সামন্ত বাড়ির নং : n0306 বয়স : 30 লিঙ্গ : পুরুষ	ফটো উপলব্ধ
1186	RTE2330538	নাম : স্বপন সালুই পিতার নাম: শংকর সালুই বাড়ির নং : n0307 বয়স : 64 লিঙ্গ : পুরুষ	ফটো উপলব্ধ	1187	WB/36/244/480603	নাম : লাবনা সালুই স্বামীর নাম: স্বপন সালুই বাড়ির নং : n0307 বয়স : 55 লিঙ্গ : মহিলা	ফটো উপলব্ধ	1188	RTE1869007	নাম : শুভম সাহু পিতার নাম: প্রদীপ সাহু বাড়ির নং : এন০৩১৯ বয়স : 25 লিঙ্গ : পুরুষ	ফটো উপলব্ধ
1189	RTE2094084	নাম : সৌমী সাহু পিতার নাম: প্রদীপ সাহু বাড়ির নং : এন0319 বয়স : 23 লিঙ্গ : মহিলা	ফটো উপলব্ধ	1190	DHC2716892	নাম : মৌসুমী বাসুলী পিতার নাম: শিবশঙ্কর বাসুলী বাড়ির নং : n0319 বয়স : 53 লিঙ্গ : মহিলা	ফটো উপলব্ধ	1191	AOJ1053206	নাম : প্রদীপ সাহু পিতার নাম: কানাই লাল সাহু বাড়ির নং : এন0319 বয়স : 63 লিঙ্গ : পুরুষ	ফটো উপলব্ধ
1192	RTE1989052	নাম : জীবন সিং পিতার নাম: কার্তিক সিং বাড়ির নং : N0061 বয়স : 24 লিঙ্গ : পুরুষ	ফটো উপলব্ধ	1193	RTE2128684	নাম : অশ্বিনী সিং পিতার নাম: নারান সিং বাড়ির নং : n0059 বয়স : 62 লিঙ্গ : পুরুষ	ফটো উপলব্ধ	1194	RTE0493908	নাম : জয়ন্ত সিং পিতার নাম: সনাতন সিং বাড়ির নং : n0060 বয়স : 38 লিঙ্গ : পুরুষ	ফটো উপলব্ধ
1195	DHC1543149	নাম : কার্তিক সিং পিতার নাম: রবিলোচন সিং বাড়ির নং : n0061 বয়স : 49 লিঙ্গ : পুরুষ	ফটো উপলব্ধ	1196	RTE1462068	নাম : মমতা সিং স্বামীর নাম: কার্তিক সিং বাড়ির নং : n0061 বয়স : 42 লিঙ্গ : মহিলা	ফটো উপলব্ধ	1197	RTE1640705	নাম : ববিতা সিং স্বামীর নাম: সুভাষ সিং বাড়ির নং : n0060 বয়স : 35 লিঙ্গ : মহিলা	ফটো উপলব্ধ
1198	RTE1640390	নাম : মেঘনাদ সিং পিতার নাম: অশ্বিনী সিং বাড়ির নং : n0059 বয়স : 29 লিঙ্গ : পুরুষ	ফটো উপলব্ধ	1199	WB/36/244/480601	নাম : ষষ্ঠী সিং স্বামীর নাম: নারান সিং বাড়ির নং : n0059 বয়স : 81 লিঙ্গ : মহিলা	ফটো উপলব্ধ	1200	WB/36/244/480599	নাম : সন্ধ্যা সিং স্বামীর নাম: অশ্বিনী সিং বাড়ির নং : n0059 বয়স : 57 লিঙ্গ : মহিলা	ফটো উপলব্ধ



বিধানসভা নির্বাচনকেন্দ্রের নং, নাম : 251-ভালভাংরা  
ভাগ নং, নাম : 1-পাঁচমুড়া(আংশিক), ভিটাডাঙ্গা, বাঁশগড়, কাঁটাবেশিয়া, পাটতেতুল, নবইবিঘা, রক্তগেড়িয়া, সাতান্তর-পাড়া, ছুইয়াপাড়া

1201 নাম : মধুসূদন সিং পিতার নাম : অশ্বিনী সিং বাড়ির নং : n0059 বয়স : 30 লিঙ্গ : পুরুষ	RTE1557867 ফটো উপলব্ধ	1202 নাম : রুপেন সিং পিতার নাম : নারান সিং বাড়ির নং : n0059 বয়স : 46 লিঙ্গ : পুরুষ	DHC1542000 ফটো উপলব্ধ	1203 নাম : ময়না সিং স্বামীর নাম : রুপেন সিং বাড়ির নং : n0059 বয়স : 42 লিঙ্গ : মহিলা	DHC2148088 ফটো উপলব্ধ
1204 নাম : সনাতন সিং পিতার নাম : মহেন্দ্র সিং বাড়ির নং : n0060 বয়স : 69 লিঙ্গ : পুরুষ	WB/36/244/480597 ফটো উপলব্ধ	1205 নাম : প্রতিমা সিং স্বামীর নাম : সনাতন সিং বাড়ির নং : n0060 বয়স : 61 লিঙ্গ : মহিলা	WB/36/244/480595 ফটো উপলব্ধ	1206 নাম : সুভাষ সিং পিতার নাম : সনাতন সিং বাড়ির নং : n0060 বয়স : 41 লিঙ্গ : পুরুষ	DHC2758944 ফটো উপলব্ধ
1207 নাম : পদ্মাবতী সিং স্বামীর নাম : রবি সিং বাড়ির নং : n0061 বয়স : 73 লিঙ্গ : মহিলা	WB/36/244/480593 ফটো উপলব্ধ	1208 নাম : নিতাই সিং পিতার নাম : রবি সিং বাড়ির নং : n0061 বয়স : 43 লিঙ্গ : পুরুষ	DHC2148096 ফটো উপলব্ধ	1209 নাম : বর্না সিং স্বামীর নাম : নিতাই সিং বাড়ির নং : n0061 বয়স : 34 লিঙ্গ : মহিলা	RTE1203108 ফটো উপলব্ধ
1210 নাম : অলকা সেন স্বামীর নাম : গোপাল সেন বাড়ির নং : n0308 বয়স : 61 লিঙ্গ : মহিলা	WB/36/244/480660 ফটো উপলব্ধ	1211 নাম : গুরুপদ সেন পিতার নাম : গোপাল সেন বাড়ির নং : n0308 বয়স : 46 লিঙ্গ : পুরুষ	DHC2670834 ফটো উপলব্ধ	1212 নাম : স্বপন সেন পিতার নাম : গোপাল সেন বাড়ির নং : n0308 বয়স : 38 লিঙ্গ : পুরুষ	RTE1121136 ফটো উপলব্ধ
1213 নাম : লাভলী সেন স্বামীর নাম : স্বপন সেন বাড়ির নং : n0308 বয়স : 36 লিঙ্গ : মহিলা	RTE1121383 ফটো উপলব্ধ	1214 নাম : তরুন সেন পিতার নাম : পার্বতীচরন সেন বাড়ির নং : n0311 বয়স : 55 লিঙ্গ : পুরুষ	RTE2320810 ফটো উপলব্ধ	1215 নাম : শুভা সেন স্বামীর নাম : তরুন সেন বাড়ির নং : n0311 বয়স : 46 লিঙ্গ : মহিলা	DHC2473692 ফটো উপলব্ধ
1216 নাম : তারাপদ সেন পিতার নাম : পার্বতীচরন সেন বাড়ির নং : n0311 বয়স : 51 লিঙ্গ : পুরুষ	WB/36/244/483409 ফটো উপলব্ধ	1217 নাম : পূর্ণিমা সেন স্বামীর নাম : তারাপদ সেন বাড়ির নং : n0311 বয়স : 40 লিঙ্গ : মহিলা	DHC2567782 ফটো উপলব্ধ	1218 নাম : ছায়া সেন স্বামীর নাম : অজিত সেন বাড়ির নং : n0312 বয়স : 63 লিঙ্গ : মহিলা	WB/36/244/483426 ফটো উপলব্ধ
1219 নাম : অপরািজিতা সেন স্বামীর নাম : সৌমেন সেন বাড়ির নং : n0325 বয়স : 34 লিঙ্গ : মহিলা	NFN1500487 ফটো উপলব্ধ	1220 নাম : সৈকত সেন অন্যান্য : তারাপদ সেন বাড়ির নং : N0311 বয়স : 27 লিঙ্গ : পুরুষ	RTE1796119 ফটো উপলব্ধ	1221 নাম : কৌশিক সেন অন্যান্য : তারাপদ সেন বাড়ির নং : N0311 বয়স : 27 লিঙ্গ : পুরুষ	RTE177564 ফটো উপলব্ধ
1222 নাম : অজিত কুমার সেন পিতার নাম : ভোলানাথ সেন বাড়ির নং : n0312 বয়স : 74 লিঙ্গ : পুরুষ	RTE1949312 ফটো উপলব্ধ	1223 নাম : মিতা দাস স্বামীর নাম : কুন্তিবাস দাস বাড়ির নং : এন0308 বয়স : 43 লিঙ্গ : মহিলা	NKP2142495 ফটো উপলব্ধ	1224 নাম : কুন্তিবাস দাস পিতার নাম : ঞগোপাল চন্দ্র দাস বাড়ির নং : এন0308 বয়স : 42 লিঙ্গ : পুরুষ	NKP2142487 ফটো উপলব্ধ
1225 নাম : সৌমেন সেন পিতার নাম : অজিত সেন বাড়ির নং : n0324 বয়স : 39 লিঙ্গ : পুরুষ	DHC2715167 ফটো উপলব্ধ	1226 নাম : ঝুমা সেন অন্যান্য : তারাপদ সেন বাড়ির নং : N0311 বয়স : 51 লিঙ্গ : মহিলা	RTE1802651 ফটো উপলব্ধ	1227 নাম : সৌগত সেন পিতার নাম : তরুন সেন বাড়ির নং : এন0311 বয়স : 23 লিঙ্গ : পুরুষ	RTE2164663 ফটো উপলব্ধ
1228 নাম : বিশ্বজিৎ সেন অন্যান্য : তারাপদ সেন বাড়ির নং : N0311 বয়স : 59 লিঙ্গ : পুরুষ	RTE1777127 ফটো উপলব্ধ	1229 নাম : তনুশ্রী সেবাইত স্বামীর নাম : সব্যসাচী সেবাইত বাড়ির নং : n0313 বয়স : 41 লিঙ্গ : মহিলা	DHC2480721 ফটো উপলব্ধ	1230 নাম : সব্যসাচী সেবাইত পিতার নাম : নির্মল চন্দ্র সেবাইত বাড়ির নং : n0313 বয়স : 48 লিঙ্গ : পুরুষ	DHC1204189 ফটো উপলব্ধ



বিধানসভা নির্বাচনক্ষেত্রের নং, নাম : 251-ভালভাংরা  
ভাগ নং, নাম : 1-পাঁচমুড়া(আংশিক), ভিটাডাঙ্গা, বাঁশগড়, কাঁটাবেশিয়া, পাটতেতুল, নরইবিধা, রক্তগেড়িয়া, সাতাত্তর-পাড়া, ভুইয়াপাড়া

1231 নাম : সুরজিৎ ঘোষ পিতার নাম: হারাধন ঘোষ বাড়ির নং : পাটতেতুল বয়স : 23 লিঙ্গ : পুরুষ	RTE2312916 ফটো উপলব্ধ	1232 নাম : ঐশী সেবাইত পিতার নাম: সব্যসাচী সেবাইত বাড়ির নং : এন0313 বয়স : 20 লিঙ্গ : মহিলা	RTE2316594 ফটো উপলব্ধ	1233 নাম : তাপস হালদার পিতার নাম: মদন হালদার বাড়ির নং : n0352 বয়স : 43 লিঙ্গ : পুরুষ	RTE1062694 ফটো উপলব্ধ
1234 নাম : গীতারানী কুণ্ডু স্বামীর নাম: প্রভাকর কুণ্ডু বাড়ির নং : এন0357 বয়স : 77 লিঙ্গ : মহিলা	RTE2285849 ফটো উপলব্ধ	1235 নাম : প্রভাকর কুণ্ডু পিতার নাম: নকুল কুণ্ডু বাড়ির নং : এন0357 বয়স : 87 লিঙ্গ : পুরুষ	RTE2285856 ফটো উপলব্ধ	1236 নাম : সৌরভ মল্ল পিতার নাম: গণেশ মল্ল বাড়ির নং : এন0124 বয়স : 22 লিঙ্গ : পুরুষ	RTE2354645 ফটো উপলব্ধ
1237 নাম : সুরজিৎ রায় পিতার নাম: রবি রায় বাড়ির নং : এন0039 বয়স : 21 লিঙ্গ : পুরুষ	RTE2354660 ফটো উপলব্ধ	1238 নাম : রিয়া হালদার পিতার নাম: তাপস হালদার বাড়ির নং : এন0352 বয়স : 20 লিঙ্গ : মহিলা	RTE2354678 ফটো উপলব্ধ	1239 নাম : রাজদীপ সামন্ত পিতার নাম: ষষ্ঠ্য সামন্ত বাড়ির নং : এন0306 বয়স : 20 লিঙ্গ : পুরুষ	RTE2354694 ফটো উপলব্ধ
1240 নাম : অঘোষা দে পিতার নাম: উত্তম দে বাড়ির নং : এন0277 বয়স : 19 লিঙ্গ : মহিলা	RTE2354702 ফটো উপলব্ধ	1241 নাম : শর্মিষ্ঠা রায় পিতার নাম: দীপক রায় বাড়ির নং : এন0171 বয়স : 19 লিঙ্গ : মহিলা	RTE2354728 ফটো উপলব্ধ	1242 নাম : দীপক রায় পিতার নাম: দুর্গাপদ রায় বাড়ির নং : এন0171 বয়স : 19 লিঙ্গ : পুরুষ	RTE2354744 ফটো উপলব্ধ
1243 নাম : সৌমন কালিন্দী পিতার নাম: শুভঙ্কর কালিন্দী বাড়ির নং : এন0100 বয়স : 23 লিঙ্গ : পুরুষ	RTE2354819 ফটো উপলব্ধ	1244 নাম : সুমাইয়া শেখ পিতার নাম: মহমদ আলি শেখ বাড়ির নং : এন0300 বয়স : 19 লিঙ্গ : মহিলা	RTE2354835 ফটো উপলব্ধ	1245 নাম : রেশমা ভুইয়া পিতার নাম: আবদুল রহিম ভুইয়া বাড়ির নং : এন0006 বয়স : 19 লিঙ্গ : মহিলা	RTE2354918 ফটো উপলব্ধ
1246 নাম : রাহুল পরিখা পিতার নাম: আনন্দ পরিখা বাড়ির নং : এন0136 বয়স : 19 লিঙ্গ : পুরুষ	RTE2359636 ফটো উপলব্ধ	1247 নাম : শুভদীপ কালিন্দী পিতার নাম: জিতেন কালিন্দী বাড়ির নং : এন0091 বয়স : 21 লিঙ্গ : পুরুষ	RTE2361608 ফটো উপলব্ধ	1248 নাম : সুরজিৎ রায় পিতার নাম: দেবশীষ রায় বাড়ির নং : এন187 বয়স : 19 লিঙ্গ : পুরুষ	RTE2366722 ফটো উপলব্ধ
1249 নাম : পায়েল দে পিতার নাম: তপন দে বাড়ির নং : এন0089 বয়স : 19 লিঙ্গ : মহিলা	RTE2370732 ফটো উপলব্ধ	1250 নাম : বৈশাখী রায় পিতার নাম: তপন রায় বাড়ির নং : এন0100 বয়স : 23 লিঙ্গ : মহিলা	RTE2095891 ফটো উপলব্ধ	1251 নাম : রিয়া রায় স্বামীর নাম: অভিজিৎ রায় বাড়ির নং : এন0046 বয়স : 20 লিঙ্গ : মহিলা	RTE2377398 ফটো উপলব্ধ
1252 নাম : পূর্ণিমা রায় স্বামীর নাম: মিহির রায় বাড়ির নং : এন0073 বয়স : 29 লিঙ্গ : মহিলা	RTE2377414 ফটো উপলব্ধ	1253 নাম : সোনালী রায় স্বামীর নাম: শান্তি নাথ রায় বাড়ির নং : এন0097 বয়স : 19 লিঙ্গ : মহিলা	RTE2377521 ফটো উপলব্ধ	1254 নাম : স্বরাত্ন ভুইয়া স্বামীর নাম: আকুস সাত্তার ভুইয়া বাড়ির নং : এন0126 বয়স : 22 লিঙ্গ : মহিলা	RTE2387553 ফটো উপলব্ধ
1255 নাম : রিয়া দত্ত স্বামীর নাম: সৌরভ দত্ত বাড়ির নং : এন0344 বয়স : 21 লিঙ্গ : মহিলা	TVZ2398675 ফটো উপলব্ধ	1256 নাম : মৌ দে কুস্তকার স্বামীর নাম: গুরুপদ কুস্তকার বাড়ির নং : এন0257 বয়স : 19 লিঙ্গ : মহিলা	RTE2390250 ফটো উপলব্ধ	1257 নাম : সোমা রায় স্বামীর নাম: সোমনাথ রায় বাড়ির নং : এন0056 বয়স : 28 লিঙ্গ : মহিলা	NVP1780402 ফটো উপলব্ধ
1258 নাম : দীপা রায় পিতার নাম: দেবশিষ রায় বাড়ির নং : এন0054 বয়স : 23 লিঙ্গ : মহিলা	RTE2185379 ফটো উপলব্ধ	1259 নাম : শিবম রায় পিতার নাম: বিকাশ রায় বাড়ির নং : এন0016 বয়স : 19 লিঙ্গ : পুরুষ	RTE2394328 ফটো উপলব্ধ	1260 নাম : রিম্পা কীর্তন্যা পিতার নাম: অরুণ কীর্তন্যা বাড়ির নং : এন0045 বয়স : 20 লিঙ্গ : মহিলা	RTE2397008 ফটো উপলব্ধ



বিধানসভা নির্বাচনক্ষেত্রের নং, নাম : 251-তালডাংরা

ভাগ নং, নাম : 1-পাঁচমুড়া(আংশিক), ভিটাডাঙ্গা, বাঁশগড়, কাঁটাবেশিয়া, পাটতেতুল, নব্বইবিঘা, রক্তগেড়িয়া, সাতান্তর-পাড়া, ভুঁইয়াপাড়া

1261	RTE2399186	ফটো উপলব্ধ
নাম : সালমান শেখ পিতার নাম: কাবেরুল ইসলাম শেখ আবেদিন বাড়ির নং : এন0103 বয়স : 19 লিঙ্গ : পুরুষ		

1262	DHC2155307	ফটো উপলব্ধ
নাম : মেঘনাদ রে পিতার নাম: বলাই রায় বাড়ির নং : এন0116 বয়স : 43 লিঙ্গ : পুরুষ		

1263	RTE2244069	ফটো উপলব্ধ
নাম : মোনালিসা দাস পিতার নাম: সমীরন দাশ বাড়ির নং : এন0200 বয়স : 21 লিঙ্গ : মহিলা		

1264	RTE2403251	ফটো উপলব্ধ
নাম : শুভজিৎ নন্দী পিতার নাম: চন্দন কুমার নন্দী বাড়ির নং : এন0279 বয়স : 23 লিঙ্গ : পুরুষ		

1265	1	RTE2406437	ফটো উপলব্ধ	1266	1	RTE2407104	ফটো উপলব্ধ	1267	1	RTE2407146	ফটো উপলব্ধ
নাম : সম্পদ গরাই পিতার নাম: দেবশীষ গরাই বাড়ির নং : এন0320 বয়স : 18 লিঙ্গ : পুরুষ				নাম : সাবনাম খাঁন পিতার নাম: ইয়াসিন খাঁন বাড়ির নং : এন0003 বয়স : 18 লিঙ্গ : মহিলা				নাম : উমালক্ষ্মী সরকার পিতার নাম: উত্তম সরকার বাড়ির নং : এন0304 বয়স : 19 লিঙ্গ : মহিলা			
1268	1	RTE2407161	ফটো উপলব্ধ	1269	1	RTE2407187	ফটো উপলব্ধ	1270	1	RTE2407351	ফটো উপলব্ধ
নাম : জয় রায় পিতার নাম: চঞ্চল রায় বাড়ির নং : এন0090 বয়স : 20 লিঙ্গ : পুরুষ				নাম : অরুণ রায় পিতার নাম: বিরেন রায় বাড়ির নং : এন0163 বয়স : 19 লিঙ্গ : পুরুষ				নাম : রুদ্র রায় পিতার নাম: নিতাই রায় বাড়ির নং : এন0159 বয়স : 19 লিঙ্গ : পুরুষ			
1271	1	RTE2407476	ফটো উপলব্ধ	1272	1	RTE2407658	ফটো উপলব্ধ	1273	1	RTE2410512	ফটো উপলব্ধ
নাম : রানা রায় পিতার নাম: মধুর রায় বাড়ির নং : এন0014 বয়স : 18 লিঙ্গ : পুরুষ				নাম : মহাদেব রায় পিতার নাম: সাধন রায় বাড়ির নং : এন0012 বয়স : 18 লিঙ্গ : পুরুষ				নাম : অভিমন্যু রায় পিতার নাম: মদন মোহন রায় বাড়ির নং : এন0012 বয়স : 18 লিঙ্গ : পুরুষ			
1274	1	RTE2410561	ফটো উপলব্ধ	1275	1	RTE2411445	ফটো উপলব্ধ	1276	1	RTE2413821	ফটো উপলব্ধ
নাম : সাবনুর খাঁন পিতার নাম: ইয়াসিন খাঁন বাড়ির নং : এন0003 বয়স : 18 লিঙ্গ : মহিলা				নাম : অঞ্জলি দাশ পিতার নাম: সুশান্ত দাশ বাড়ির নং : এন0348 বয়স : 18 লিঙ্গ : মহিলা				নাম : কিরণ মল্ল পিতার নাম: অসিত মল্ল বাড়ির নং : এন0055 বয়স : 18 লিঙ্গ : পুরুষ			
1277	1	RTE2413862	ফটো উপলব্ধ	1278	1	RTE2414209	ফটো উপলব্ধ	1279	1	RTE2415107	ফটো উপলব্ধ
নাম : মোনালিসা রায় পিতার নাম: সুভাষ রায় বাড়ির নং : এন0172 বয়স : 18 লিঙ্গ : মহিলা				নাম : আকাশ রায় পিতার নাম: সুরজিত রায় বাড়ির নং : এন0348 বয়স : 18 লিঙ্গ : পুরুষ				নাম : শ্যামসুন্দর রায় পিতার নাম: বিশ্বজিত রায় বাড়ির নং : এন0166 বয়স : 20 লিঙ্গ : পুরুষ			
1280	1	RTE2417012	ফটো উপলব্ধ	1281	1	RTE2417087	ফটো উপলব্ধ	1282	1	RTE2417095	ফটো উপলব্ধ
নাম : অয়ন কুন্তকার পিতার নাম: লক্ষ্মন কুন্তকার বাড়ির নং : পাঁচমুড়া বয়স : 18 লিঙ্গ : পুরুষ				নাম : মহম্মদ সাহেব ভূইয়া পিতার নাম: দিল মহম্মদ ভূইয়া বাড়ির নং : এন0005 বয়স : 19 লিঙ্গ : পুরুষ				নাম : রুপসোনা খাতুন স্বামীর নাম: নিজরুল শেখ বাড়ির নং : এন0008 বয়স : 18 লিঙ্গ : মহিলা			
1283	1	RTE2417103	ফটো উপলব্ধ	1284	1	RTE2417228	ফটো উপলব্ধ	1285	1	RTE2417236	ফটো উপলব্ধ
নাম : সাকিলা খাতুন স্বামীর নাম: নসিব শেখ বাড়ির নং : এন0008 বয়স : 18 লিঙ্গ : মহিলা				নাম : সুবানা খাতুন ভূইয়া স্বামীর নাম: সলিল ভূইয়া বাড়ির নং : এন0007 বয়স : 18 লিঙ্গ : মহিলা				নাম : সাবির আলি ভূইয়া পিতার নাম: রসিদ আলি ভূইয়া বাড়ির নং : এন0004 বয়স : 18 লিঙ্গ : পুরুষ			
1286	1	RTE2417251	ফটো উপলব্ধ	1287	1	RTE2418986	ফটো উপলব্ধ	1288	1	RTE2419497	ফটো উপলব্ধ
নাম : সলিল ভূইয়া পিতার নাম: গোলামমুস্তাফা ভূইয়া বাড়ির নং : এন0007 বয়স : 20 লিঙ্গ : পুরুষ				নাম : সাহনাজ পারবিন খাঁন স্বামীর নাম: সাহাজাদ খাঁন বাড়ির নং : এন0001 বয়স : 18 লিঙ্গ : মহিলা				নাম : অভিজিৎ রায় পিতার নাম: ভীম রায় বাড়ির নং : এন00015 বয়স : 18 লিঙ্গ : পুরুষ			
1289	1	RTE2419927	ফটো উপলব্ধ								
নাম : সায়েন মল্ল পিতার নাম: অসিত মল্ল বাড়ির নং : এন0055 বয়স : 20 লিঙ্গ : পুরুষ											



নির্বাচক সংখ্যার সারসংক্ষেপ :

A) নির্বাচকের সংখ্যা :

	নির্বাচক তালিকার প্রকৃতি	নির্বাচক তালিকার পরিচিতি :	নির্বাচকের সংখ্যা :				
			পুরুষ	মহিলা	তৃতীয় লিঙ্গ	মোট	
I	মূল তালিকা	মূল তালিকা	বিশেষ নিবিড় সংশোধন ২০২৬ এর চূড়ান্ত ভোটার তালিকার সহিত 06-04-2026 তারিখ অবধি সংশোধিত নির্বাচক তালিকা	622	642	0	1264
II	1- সংযোজন তালিকা	সংযোজনী 1	বিশেষ সংক্ষিপ্ত সংশোধন 2026	16	9	0	25
		সংযোজনী 2	ধারাবাহিক সংশোধন 2026	0	0	0	0
		মোট		16	9	0	25
III	2- বিয়োজন তালিকা	সংযোজনী 1	বিশেষ সংক্ষিপ্ত সংশোধন 2026	0	0	0	0
		সংযোজনী 2	ধারাবাহিক সংশোধন 2026	0	1	0	1
		মোট		0	1	0	1
IV	'লিঙ্গ ক্ষেত্রের' পরিবর্তনের কারণে পার্থক্য			0	0	0	0
V	বিচারপ্রক্রিয়ার অধীনস্থ			0	0	0	0
VI	বিচার বিভাগীয় আধিকারিক কর্তৃক বিচারপূর্বক নিষ্পত্তির পর বিয়োজিত			0	2	0	2
নির্বাচকের মোট সংখ্যা (I+II-III+IV-V-VI)				638	648	0	1286

B) ক্রটি সংশোধনের সংখ্যা :

নির্বাচক তালিকার প্রকৃতি	নির্বাচক তালিকার পরিচিতি :	ক্রটি সংশোধনের সংখ্যা :
সংযোজনী 1	বিশেষ সংক্ষিপ্ত সংশোধন 2026	5
সংযোজনী 2	ধারাবাহিক সংশোধন 2026	0
	মোট	5

নির্বাচক নিবন্ধন আধিকারিকের স্বাক্ষর

E-মৃত, S-স্থানান্তরিত, R-একাধিকবার অন্তর্ভুক্ত, M-নিখোঁজ, Q-যোগ্য নহে

## ভোট গ্রহন কেন্দ্রের পূর্ণ বিবরণ :

ক্রমিক নং	ভোটকেন্দ্র নম্বর	মুখ্য/সহায়ক	ভোটকেন্দ্রের নাম	ভোটকেন্দ্রের ঠিকানা	প্রথম ক্রমিক নং	শেষ ক্রমিক নং
1	123	মুখ্য	পাঁচমুড়া উচ্চ বিদ্যালয়	পাঁচমুড়া উচ্চ বিদ্যালয়, রুম-2, পাঁচমুড়া, পোঃ-পাঁচমুড়া -722156	1	646
2	123A	সহায়ক	পাঁচমুড়া উচ্চ বিদ্যালয়	পাঁচমুড়া উচ্চ বিদ্যালয়, পাঁচমুড়া, পোঃ- পাঁচমুড়া -722156, রুম-4	647	1289

## নির্বাচকের সংখ্যা :

ক্রমিক নং	ভোটকেন্দ্র নম্বর	মুখ্য/সহায়ক	পুরুষ	মহিলা	তৃতীয় লিঙ্গ	মোট
1	123A	সহায়ক	308	335	0	643
2	123	মুখ্য	330	313	0	643

নির্বাচনী নিবন্ধন কর্মকর্তার স্বাক্ষর