



## নির্বাচক তালিকা 2026 S25 পশ্চিমবঙ্গ

|  |                       |  |       |              |      |                  |              |         |   |      |           |                 |             |      |           |        |          |      |            |     |          |
|--|-----------------------|--|-------|--------------|------|------------------|--------------|---------|---|------|-----------|-----------------|-------------|------|-----------|--------|----------|------|------------|-----|----------|
| বিধানসভা নির্বাচনক্ষেত্রের নং, নাম ও সংরক্ষণের স্থিতি : 251 - তালভাংরা (সাধারণ)  |                       | অংশ নং : 2   |       |              |      |                  |              |         |   |      |           |                 |             |      |           |        |          |      |            |     |          |
| বিধানসভা নির্বাচনক্ষেত্রটি যে লোকসভা নির্বাচনক্ষেত্রের / ক্ষেত্রসমূহের অন্তর্ভুক্ত তার নং, নাম ও সংরক্ষণ স্থিতি : 36 - বাঁকুড়া (সাধারণ) |                       |  |       |              |      |                  |              |         |   |      |           |                 |             |      |           |        |          |      |            |     |          |
| 1. সংশোধনের পূর্ণ বিবরণ  |                       |  |       |              |      |                  |              |         |   |      |           |                 |             |      |           |        |          |      |            |     |          |
| সংশোধনের বৎসর :  | 2026                  | নির্বাচক তালিকার পরিচিতি :   |       |              |      |                  |              |         |   |      |           |                 |             |      |           |        |          |      |            |     |          |
| ভিত্তি তারিখ :   | 01-01-2026            | বিশেষ নিবিড় সংশোধন ২০২৬ এর চূড়ান্ত ভোটার তালিকার সহিত 06-04-2026 তারিখ অবধি সংশোধিত নির্বাচক তালিকা  |       |              |      |                  |              |         |   |      |           |                 |             |      |           |        |          |      |            |     |          |
| সংশোধনের প্রকৃতি :   | ধারাবাহিক সংশোধন 2026 |  |       |              |      |                  |              |         |   |      |           |                 |             |      |           |        |          |      |            |     |          |
| প্রকাশনার তারিখ :  | 06-04-2026            |  |       |              |      |                  |              |         |   |      |           |                 |             |      |           |        |          |      |            |     |          |
| 2. অংশ ও নির্বাচনী এলাকার পূর্ণ বিবরণ :  |                       |  |       |              |      |                  |              |         |   |      |           |                 |             |      |           |        |          |      |            |     |          |
| অংশের ভাগ নং ও নাম :   |                       |  |       |              |      |                  |              |         |   |      |           |                 |             |      |           |        |          |      |            |     |          |
| 1-আটবাইচন্ডী   |                       | <table border="1" style="width: 100%; border-collapse: collapse;"> <tr> <td>প্রধান শহর/গ্রাম</td> <td>: আটবাইচন্ডী</td> </tr> <tr> <td>ওয়ার্ড</td> <td>:</td> </tr> <tr> <td>থানা</td> <td>: ইন্দপুর</td> </tr> <tr> <td>গ্রাম পঞ্চায়েত</td> <td>: গোউরবাজার</td> </tr> <tr> <td>ব্লক</td> <td>: ইন্দপুর</td> </tr> <tr> <td>মহকুমা</td> <td>: খাতড়া</td> </tr> <tr> <td>জেলা</td> <td>: বাঁকুড়া</td> </tr> <tr> <td>পিন</td> <td>: 722136</td> </tr> </table> |       |              |      | প্রধান শহর/গ্রাম | : আটবাইচন্ডী | ওয়ার্ড | : | থানা | : ইন্দপুর | গ্রাম পঞ্চায়েত | : গোউরবাজার | ব্লক | : ইন্দপুর | মহকুমা | : খাতড়া | জেলা | : বাঁকুড়া | পিন | : 722136 |
| প্রধান শহর/গ্রাম   | : আটবাইচন্ডী          |  |       |              |      |                  |              |         |   |      |           |                 |             |      |           |        |          |      |            |     |          |
| ওয়ার্ড  | :                     |  |       |              |      |                  |              |         |   |      |           |                 |             |      |           |        |          |      |            |     |          |
| থানা   | : ইন্দপুর             |  |       |              |      |                  |              |         |   |      |           |                 |             |      |           |        |          |      |            |     |          |
| গ্রাম পঞ্চায়েত  | : গোউরবাজার           |  |       |              |      |                  |              |         |   |      |           |                 |             |      |           |        |          |      |            |     |          |
| ব্লক   | : ইন্দপুর             |  |       |              |      |                  |              |         |   |      |           |                 |             |      |           |        |          |      |            |     |          |
| মহকুমা   | : খাতড়া              |  |       |              |      |                  |              |         |   |      |           |                 |             |      |           |        |          |      |            |     |          |
| জেলা   | : বাঁকুড়া            |  |       |              |      |                  |              |         |   |      |           |                 |             |      |           |        |          |      |            |     |          |
| পিন  | : 722136              |  |       |              |      |                  |              |         |   |      |           |                 |             |      |           |        |          |      |            |     |          |
| 3. ভোট গ্রহন কেন্দ্রের পূর্ণ বিবরণ :   |                       |  |       |              |      |                  |              |         |   |      |           |                 |             |      |           |        |          |      |            |     |          |
| ভোট গ্রহন কেন্দ্রের নং, নাম :  |                       | ভোট গ্রহন কেন্দ্রের শ্রেণী :   |       | গ্রামীণ      |      |                  |              |         |   |      |           |                 |             |      |           |        |          |      |            |     |          |
| 2 - আটবাইচন্ডী চওরাবাইদ প্রাথমিক বিদ্যালয়   |                       | এই অংশে সহায়ক ভোটগ্রহন কেন্দ্রের সংখ্যা   |       | 0            |      |                  |              |         |   |      |           |                 |             |      |           |        |          |      |            |     |          |
| ভোট গ্রহন কেন্দ্রের ঠিকানা :   |                       | :  |       |              |      |                  |              |         |   |      |           |                 |             |      |           |        |          |      |            |     |          |
| আটবাইচন্ডী চওরাবাইদ প্রাথমিক বিদ্যালয়, ( রুম - ১ ), আটবাইচন্ডী  |                       |  |       |              |      |                  |              |         |   |      |           |                 |             |      |           |        |          |      |            |     |          |
| 4. নির্বাচকের সংখ্যা :   |                       |  |       |              |      |                  |              |         |   |      |           |                 |             |      |           |        |          |      |            |     |          |
| প্রথম ক্রমিক নং  | শেষ ক্রমিক নং         | মোট সংখ্যা   |       |              |      |                  |              |         |   |      |           |                 |             |      |           |        |          |      |            |     |          |
|  |                       | পুরুষ  | মহিলা | তৃতীয় লিঙ্গ | মোট  |                  |              |         |   |      |           |                 |             |      |           |        |          |      |            |     |          |
| 1  | 1020                  | 512  | 506   | 0            | 1018 |                  |              |         |   |      |           |                 |             |      |           |        |          |      |            |     |          |

নির্বাচক নিবন্ধন আধিকারিকের স্বাক্ষর

Nazri Naksha



Google Map View



Polling Station Building Front View



Polling Station Front View



Cad View

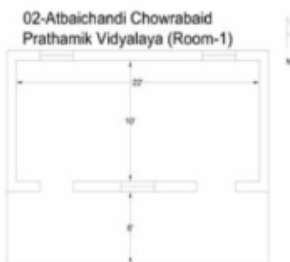

Key MAP View





|   |                                |   |                          |   |                                |
|---|--------------------------------|---|--------------------------|---|--------------------------------|
| 1<br>নাম : বিকাশ অধিকারী<br>পিতার নাম: মহাদেব অধিকারী<br>বাড়ির নং : n0035<br>বয়স : 60 লিঙ্গ : পুরুষ       | HWW1117589<br>ফটো উপলব্ধ       | 2<br>নাম : উজ্জ্বল অধিকারী<br>পিতার নাম: মহাদেব অধিকারী<br>বাড়ির নং : 36<br>বয়স : 44 লিঙ্গ : পুরুষ          | HWW2522241<br>ফটো উপলব্ধ | 3<br>নাম : প্রদ্যোৎ অধিকারী<br>পিতার নাম: মহাদেব অধিকারী<br>বাড়ির নং : n0035<br>বয়স : 48 লিঙ্গ : পুরুষ    | WB/36/247/462326<br>ফটো উপলব্ধ |
| 4<br>নাম : সূশেন মাল<br>মায়ের নাম: খুকুনী মাল<br>বাড়ির নং : n0035<br>বয়স : 39 লিঙ্গ : পুরুষ              | RTE1187137<br>ফটো উপলব্ধ       | 5<br>নাম : প্রতিমা মাজি<br>স্বামীর নাম: জয়দেব মাজি<br>বাড়ির নং : n0035<br>বয়স : 30 লিঙ্গ : মহিলা           | RTE1448471<br>ফটো উপলব্ধ | 6<br>নাম : বর্ণা অধিকারী<br>স্বামীর নাম: বিকাশ অধিকারী<br>বাড়ির নং : n0035<br>বয়স : 46 লিঙ্গ : মহিলা      | HWW2078806<br>ফটো উপলব্ধ       |
| 7<br>নাম : মিতু অধিকারী<br>স্বামীর নাম: প্রদ্যোৎ অধিকারী<br>বাড়ির নং : n0035<br>বয়স : 43 লিঙ্গ : মহিলা    | RTE1070127<br>ফটো উপলব্ধ       | 8<br>নাম : মায়্যা অধিকারী<br>স্বামীর নাম: মহাদেব অধিকারী<br>বাড়ির নং : n0035<br>বয়স : 75 লিঙ্গ : মহিলা     | RTE1949189<br>ফটো উপলব্ধ | 9<br>নাম : বিশ্বজীৎ অধিকারী<br>পিতার নাম: প্রদ্যোৎ অধিকারী<br>বাড়ির নং : এন০০৩৫<br>বয়স : 21 লিঙ্গ : পুরুষ | RTE2220580<br>ফটো উপলব্ধ       |
| 10<br>নাম : ভোলাদাসী কুণ্ডু<br>স্বামীর নাম: দুর্গখিত কুণ্ডু<br>বাড়ির নং : n0021<br>বয়স : 89 লিঙ্গ : মহিলা | RTE1935238<br>ফটো উপলব্ধ       | 11<br>নাম : তারাপদ কুণ্ডু<br>পিতার নাম: দুর্গখিত কুণ্ডু<br>বাড়ির নং : n0021<br>বয়স : 52 লিঙ্গ : পুরুষ       | RTE1932615<br>ফটো উপলব্ধ | 12<br>নাম : অনুপ কুণ্ডু<br>পিতার নাম: দুর্গখিত কুণ্ডু<br>বাড়ির নং : n0021<br>বয়স : 66 লিঙ্গ : পুরুষ       | RTE1922475<br>ফটো উপলব্ধ       |
| 13<br>নাম : লক্ষী কুন্ডু<br>স্বামীর নাম: অনুপ কুণ্ডু<br>বাড়ির নং : n0021<br>বয়স : 59 লিঙ্গ : মহিলা        | RTE1922483<br>ফটো উপলব্ধ       | 14<br>নাম : সুশীলা বাক্কে<br>স্বামীর নাম: কৃষ্ণ চন্দ্র বাক্কে<br>বাড়ির নং : n0021<br>বয়স : 36 লিঙ্গ : মহিলা | RTE1609700<br>ফটো উপলব্ধ | 15<br>নাম : মধুসূদন কুন্ডু<br>পিতার নাম: অনুপ কুন্ডু<br>বাড়ির নং : n0021<br>বয়স : 29 লিঙ্গ : পুরুষ        | RTE1528249<br>ফটো উপলব্ধ       |
| 16<br>নাম : উষা কুণ্ডু<br>স্বামীর নাম: তারাপদ কুণ্ডু<br>বাড়ির নং : n0021<br>বয়স : 47 লিঙ্গ : মহিলা        | HWW2078848<br>ফটো উপলব্ধ       | 17<br>নাম : প্রিয়া কুন্ডু<br>পিতার নাম: তারাপদ কুন্ডু<br>বাড়ির নং : এন0021<br>বয়স : 20 লিঙ্গ : মহিলা       | RTE2310563<br>ফটো উপলব্ধ | 18<br>নাম : সঞ্জয় মাজি<br>পিতার নাম: রামসত্য মাজি<br>বাড়ির নং : n0101<br>বয়স : 28 লিঙ্গ : পুরুষ          | RTE1689520<br>ফটো উপলব্ধ       |
| 19<br>নাম : অমিতা মাজি<br>স্বামীর নাম: সঞ্জয় মাজি<br>বাড়ির নং : n0101<br>বয়স : 27 লিঙ্গ : মহিলা          | RTE1744564<br>ফটো উপলব্ধ       | 20<br>নাম : কাজল কর্মকার<br>পিতার নাম: লক্ষন কর্মকার<br>বাড়ির নং : n0010<br>বয়স : 26 লিঙ্গ : পুরুষ          | RTE1797992<br>ফটো উপলব্ধ | 21<br>নাম : বতী কর্মকার<br>স্বামীর নাম: সমীর কর্মকার<br>বাড়ির নং : n0007<br>বয়স : 55 লিঙ্গ : মহিলা        | RTE1922111<br>ফটো উপলব্ধ       |
| 22<br>নাম : ভাগ্য কর্মকার<br>স্বামীর নাম: উজ্জ্বল কর্মকার<br>বাড়ির নং : এন০০১০<br>বয়স : 31 লিঙ্গ : মহিলা  | RTE1814193<br>ফটো উপলব্ধ       | 23<br>নাম : আঙ্গুর কর্মকার<br>স্বামীর নাম: পার্বতী কর্মকার<br>বাড়ির নং : n0008<br>বয়স : 73 লিঙ্গ : মহিলা    | RTE1932748<br>ফটো উপলব্ধ | 24<br>নাম : সমীর কর্মকার<br>পিতার নাম: গুইরাম কর্মকার<br>বাড়ির নং : n0007<br>বয়স : 65 লিঙ্গ : পুরুষ       | RTE1922103<br>ফটো উপলব্ধ       |
| 25<br>নাম : অর্চনা কর্মকার<br>স্বামীর নাম: সঞ্জয় কর্মকার<br>বাড়ির নং : n0008<br>বয়স : 42 লিঙ্গ : মহিলা   | HWW2333185<br>ফটো উপলব্ধ       | 26<br>নাম : রিঙ্কু কর্মকার<br>স্বামীর নাম: স্বপন কর্মকার<br>বাড়ির নং : n0009<br>বয়স : 40 লিঙ্গ : মহিলা      | HWW2441384<br>ফটো উপলব্ধ | 27<br>নাম : রাজু কর্মকার<br>পিতার নাম: সমীর কর্মকার<br>বাড়ির নং : n0007<br>বয়স : 42 লিঙ্গ : পুরুষ         | HWW2078830<br>ফটো উপলব্ধ       |
| 28<br>নাম : পার্বতী কর্মকার<br>পিতার নাম: অবিলাশ কর্মকার<br>বাড়ির নং : n0008<br>বয়স : 78 লিঙ্গ : পুরুষ    | WB/36/247/462316<br>ফটো উপলব্ধ | 29<br>নাম : গৌতম কর্মকার<br>পিতার নাম: সমীর কর্মকার<br>বাড়ির নং : n0007<br>বয়স : 38 লিঙ্গ : পুরুষ           | RTE0006486<br>ফটো উপলব্ধ | 30<br>নাম : লক্ষী কর্মকার<br>স্বামীর নাম: রাজু কর্মকার<br>বাড়ির নং : n0007<br>বয়স : 38 লিঙ্গ : মহিলা      | RTE1070010<br>ফটো উপলব্ধ       |



|  |                                |  |                                |  |                                |
|--|--------------------------------|--|--------------------------------|--|--------------------------------|
| 31<br>নাম : উজ্জ্বল কর্মকার<br>পিতার নাম: লক্ষণ কর্মকার<br>বাড়ির নং : n0010<br>বয়স : 39 লিঙ্গ : পুরুষ    | RTE1180769<br>ফটো উপলব্ধ       | 32<br>নাম : সন্ধ্যা কর্মকার<br>স্বামীর নাম: লক্ষণ কর্মকার<br>বাড়ির নং : n0010<br>বয়স : 64 লিঙ্গ : মহিলা  | WB/36/247/462128<br>ফটো উপলব্ধ | 33<br>নাম : লক্ষণ কর্মকার<br>পিতার নাম: প্রফুল্ল কর্মকার<br>বাড়ির নং : n0010<br>বয়স : 70 লিঙ্গ : পুরুষ   | WB/36/247/462306<br>ফটো উপলব্ধ |
| 34<br>নাম : স্বপন কর্মকার<br>পিতার নাম: পশুপতি কর্মকার<br>বাড়ির নং : n0009<br>বয়স : 48 লিঙ্গ : পুরুষ     | WB/36/247/462392<br>ফটো উপলব্ধ | 35<br>নাম : সুরজ কর্মকার<br>পিতার নাম: স্বপন কর্মকার<br>বাড়ির নং : এন0009<br>বয়স : 20 লিঙ্গ : পুরুষ      | RTE2297018<br>ফটো উপলব্ধ       | 36<br>নাম : সরলা কর্মকার<br>স্বামীর নাম: রঞ্জিত কর্মকার<br>বাড়ির নং : n0008<br>বয়স : 38 লিঙ্গ : মহিলা    | HWW2441392<br>ফটো উপলব্ধ       |
| 37<br>নাম : রঞ্জিত কর্মকার<br>পিতার নাম: পার্বতী কর্মকার<br>বাড়ির নং : n0008<br>বয়স : 41 লিঙ্গ : পুরুষ   | HWW2140499<br>ফটো উপলব্ধ       | 38<br>নাম : মহাদেব কিস্কু<br>পিতার নাম: বিমল কিস্কু<br>বাড়ির নং : n0152<br>বয়স : 34 লিঙ্গ : পুরুষ        | RTE1180546<br>ফটো উপলব্ধ       | 39<br>নাম : জয়দেব কিস্কু<br>পিতার নাম: বিমল চন্দ্র কিস্কু<br>বাড়ির নং : n0152<br>বয়স : 37 লিঙ্গ : পুরুষ | RTE1069970<br>ফটো উপলব্ধ       |
| 40<br>নাম : লক্ষী কিস্কু<br>স্বামীর নাম: বিমলচন্দ্র কিস্কু<br>বাড়ির নং : n0152<br>বয়স : 57 লিঙ্গ : মহিলা | WB/36/247/465456<br>ফটো উপলব্ধ | 41<br>নাম : বিমলচন্দ্র কিস্কু<br>পিতার নাম: শ্যামধন কিস্কু<br>বাড়ির নং : n0152<br>বয়স : 65 লিঙ্গ : পুরুষ | WB/36/247/465076<br>ফটো উপলব্ধ | 42<br>নাম : দুলালী কিস্কু<br>স্বামীর নাম: জয়দেব কিস্কু<br>বাড়ির নং : n0152<br>বয়স : 35 লিঙ্গ : মহিলা    | UVG1132836<br>ফটো উপলব্ধ       |
| 43<br>নাম : উজ্জ্বলা গরাই<br>স্বামীর নাম: মঙ্গল গরাই<br>বাড়ির নং : n0020<br>বয়স : 40 লিঙ্গ : মহিলা       | RTE1609684<br>ফটো উপলব্ধ       | 44<br>নাম : মহাদেব গরাই<br>পিতার নাম: ধনঞ্জয় গরাই<br>বাড়ির নং : n0018<br>বয়স : 24 লিঙ্গ : পুরুষ         | RTE1986447<br>ফটো উপলব্ধ       | 45<br>নাম : দেবাশিস গরাই<br>পিতার নাম: সুকুমার গরাই<br>বাড়ির নং : n0098<br>বয়স : 28 লিঙ্গ : পুরুষ        | RTE1609635<br>ফটো উপলব্ধ       |
| 46<br>নাম : শুশান্ত গরাই<br>পিতার নাম: অনাথ গরাই<br>বাড়ির নং : এন০০১৮<br>বয়স : 21 লিঙ্গ : পুরুষ          | RTE2220762<br>ফটো উপলব্ধ       | 47<br>নাম : সহদেব গরাই<br>পিতার নাম: ধনঞ্জয় গরাই<br>বাড়ির নং : এন০০১৮<br>বয়স : 22 লিঙ্গ : পুরুষ         | RTE2146538<br>ফটো উপলব্ধ       | 48<br>নাম : অনাথ গরাই<br>পিতার নাম: বাউরীদাস গরাই<br>বাড়ির নং : n0018<br>বয়স : 50 লিঙ্গ : পুরুষ          | WB/36/247/462360<br>ফটো উপলব্ধ |
| 49<br>নাম : উমা গরাই<br>স্বামীর নাম: ধনঞ্জয় গরাই<br>বাড়ির নং : n0018<br>বয়স : 41 লিঙ্গ : মহিলা          | RTE1070093<br>ফটো উপলব্ধ       | 50<br>নাম : ধনঞ্জয় গরাই<br>পিতার নাম: বাউরীদাস গরাই<br>বাড়ির নং : n0018<br>বয়স : 54 লিঙ্গ : পুরুষ       | WB/36/247/462359<br>ফটো উপলব্ধ | 51<br>নাম : আলা গরাই<br>স্বামীর নাম: বাউরীদাস গরাই<br>বাড়ির নং : n0018<br>বয়স : 69 লিঙ্গ : মহিলা         | WB/36/247/462015<br>ফটো উপলব্ধ |
| 52<br>নাম : বাউরীদাস গরাই<br>পিতার নাম: ইন্দ্র গরাই<br>বাড়ির নং : n0018<br>বয়স : 82 লিঙ্গ : পুরুষ        | WB/36/247/462520<br>ফটো উপলব্ধ | 53<br>নাম : আরতি গরাই<br>স্বামীর নাম: সুকুমার গরাই<br>বাড়ির নং : n0098<br>বয়স : 54 লিঙ্গ : মহিলা         | WB/36/247/462132<br>ফটো উপলব্ধ | 54<br>নাম : সুকুমার গরাই<br>পিতার নাম: সুবল গরাই<br>বাড়ির নং : n0098<br>বয়স : 59 লিঙ্গ : পুরুষ           | WB/36/247/462169<br>ফটো উপলব্ধ |
| 55<br>নাম : মুক্তা গরাই<br>স্বামীর নাম: রবি গরাই<br>বাড়ির নং : n0020<br>বয়স : 56 লিঙ্গ : মহিলা           | WB/36/247/462078<br>ফটো উপলব্ধ | 56<br>নাম : শ্যামল গরাই<br>পিতার নাম: রবিলোচন গরাই<br>বাড়ির নং : n0020<br>বয়স : 30 লিঙ্গ : পুরুষ         | RTE1415371<br>ফটো উপলব্ধ       | 57<br>নাম : মিতা গরাই<br>স্বামীর নাম: দামোদর গরাই<br>বাড়ির নং : n0020<br>বয়স : 32 লিঙ্গ : মহিলা          | RTE1309558<br>ফটো উপলব্ধ       |
| 58<br>নাম : দামোদর গরাই<br>পিতার নাম: রবিলোচন গরাই<br>বাড়ির নং : n0020<br>বয়স : 38 লিঙ্গ : পুরুষ         | RTE1180710<br>ফটো উপলব্ধ       | 59<br>নাম : রবিলোচন গরাই<br>পিতার নাম: ভীম গরাই<br>বাড়ির নং : n0020<br>বয়স : 64 লিঙ্গ : পুরুষ            | WB/36/247/462512<br>ফটো উপলব্ধ | 60<br>নাম : মঙ্গল গরাই<br>পিতার নাম: দশরথ গরাই<br>বাড়ির নং : n0020<br>বয়স : 45 লিঙ্গ : পুরুষ             | HWW1118264<br>ফটো উপলব্ধ       |



|   |                  |            |   |                  |            |   |                  |            |
|---|------------------|------------|---|------------------|------------|---|------------------|------------|
| 61<br>নাম : সাবিত্রী গরাই<br>স্বামীর নাম: দশরথ গরাই<br>বাড়ির নং : n0020<br>বয়স : 64 লিঙ্গ : মহিলা       | WB/36/247/462076 | ফটো উপলব্ধ | 62<br>নাম : দশরথ গরাই<br>পিতার নাম: ভীম গরাই<br>বাড়ির নং : n0020<br>বয়স : 72 লিঙ্গ : পুরুষ                | WB/36/247/462376 | ফটো উপলব্ধ | 63<br>নাম : তপন গরাই<br>পিতার নাম: মডিরাম গরাই<br>বাড়ির নং : n0019<br>বয়স : 38 লিঙ্গ : পুরুষ            | RTE1180694       | ফটো উপলব্ধ |
| 64<br>নাম : শিখা গরাই<br>স্বামীর নাম: স্বপন গরাই<br>বাড়ির নং : n0019<br>বয়স : 34 লিঙ্গ : মহিলা          | RTE1180744       | ফটো উপলব্ধ | 65<br>নাম : স্বপন গরাই<br>পিতার নাম: মডিরাম গরাই<br>বাড়ির নং : n0019<br>বয়স : 39 লিঙ্গ : পুরুষ            | RTE1180686       | ফটো উপলব্ধ | 66<br>নাম : চায়না গরাই<br>স্বামীর নাম: মডিরাম গরাই<br>বাড়ির নং : n0019<br>বয়স : 55 লিঙ্গ : মহিলা       | WB/36/247/462016 | ফটো উপলব্ধ |
| 67<br>নাম : শিখা গায়ের<br>স্বামীর নাম: দিলীপ গায়ের<br>বাড়ির নং : n0137<br>বয়স : 52 লিঙ্গ : মহিলা      | HWW1118462       | ফটো উপলব্ধ | 68<br>নাম : দিপক গায়ের<br>পিতার নাম: অজিত গায়ের<br>বাড়ির নং : n0137<br>বয়স : 45 লিঙ্গ : পুরুষ           | HWW1117993       | ফটো উপলব্ধ | 69<br>নাম : প্রতিমা গায়ের<br>স্বামীর নাম: অজিত গায়ের<br>বাড়ির নং : n0137<br>বয়স : 66 লিঙ্গ : মহিলা    | WB/36/247/462219 | ফটো উপলব্ধ |
| 70<br>নাম : অজিত গায়ের<br>পিতার নাম: নিমাই গায়ের<br>বাড়ির নং : n0137<br>বয়স : 72 লিঙ্গ : পুরুষ        | WB/36/247/462224 | ফটো উপলব্ধ | 71<br>নাম : শকুন্তলা গায়ের<br>স্বামীর নাম: সুপ্রভাত গায়ের<br>বাড়ির নং : n0001<br>বয়স : 37 লিঙ্গ : মহিলা | RTE1180595       | ফটো উপলব্ধ | 72<br>নাম : সুপ্রভাত গায়ের<br>পিতার নাম: কালাচাঁদ গায়ের<br>বাড়ির নং : n0001<br>বয়স : 39 লিঙ্গ : পুরুষ | HWW2333177       | ফটো উপলব্ধ |
| 73<br>নাম : চায়না গায়ের<br>স্বামীর নাম: কালাচাঁদ গায়ের<br>বাড়ির নং : n0001<br>বয়স : 59 লিঙ্গ : মহিলা | WB/36/247/462218 | ফটো উপলব্ধ | 74<br>নাম : কালাচাঁদ গায়ের<br>পিতার নাম: নিমাই গায়ের<br>বাড়ির নং : n0001<br>বয়স : 66 লিঙ্গ : পুরুষ      | WB/36/247/462223 | ফটো উপলব্ধ | 75<br>নাম : রবি লোচন পাল<br>পিতার নাম: মাধব পাল<br>বাড়ির নং : n0136<br>বয়স : 35 লিঙ্গ : পুরুষ           | RTE1070085       | ফটো উপলব্ধ |
| 76<br>নাম : বন্দনা পাল<br>স্বামীর নাম: উদ্ধব পাল<br>বাড়ির নং : n0136<br>বয়স : 58 লিঙ্গ : মহিলা          | WB/36/247/462137 | ফটো উপলব্ধ | 77<br>নাম : বাসুদেব পাল<br>পিতার নাম: উদ্ধব পাল<br>বাড়ির নং : n0136<br>বয়স : 30 লিঙ্গ : পুরুষ             | RTE1415405       | ফটো উপলব্ধ | 78<br>নাম : ফটিক পাল<br>পিতার নাম: ভোলানাথ পাল<br>বাড়ির নং : n0136<br>বয়স : 57 লিঙ্গ : পুরুষ            | WB/36/247/462278 | ফটো উপলব্ধ |
| 79<br>নাম : পিত্ত পাল<br>স্বামীর নাম: পূর্ণচন্দ্র পাল<br>বাড়ির নং : n0136<br>বয়স : 41 লিঙ্গ : মহিলা     | RTE1070036       | ফটো উপলব্ধ | 80<br>নাম : আঙ্গুর পাল<br>স্বামীর নাম: ফটিক চন্দ্র পাল<br>বাড়ির নং : n0136<br>বয়স : 48 লিঙ্গ : মহিলা      | HWW2078863       | ফটো উপলব্ধ | 81<br>নাম : পুতুল পাল<br>স্বামীর নাম: রবিলোচন পাল<br>বাড়ির নং : n0136<br>বয়স : 34 লিঙ্গ : মহিলা         | RTE1309467       | ফটো উপলব্ধ |
| 82<br>নাম : জয়ন্তী গায়ের<br>স্বামীর নাম: দীপক গায়ের<br>বাড়ির নং : n0137<br>বয়স : 44 লিঙ্গ : মহিলা    | HWW2078855       | ফটো উপলব্ধ | 83<br>নাম : বিশ্বজিৎ গায়ের<br>পিতার নাম: দিপক গায়ের<br>বাড়ির নং : এন০১৩৭<br>বয়স : 23 লিঙ্গ : পুরুষ      | RTE2220747       | ফটো উপলব্ধ | 84<br>নাম : প্রদীপ পাল<br>পিতার নাম: ফটিক পাল<br>বাড়ির নং : এন০১৩৬<br>বয়স : 22 লিঙ্গ : পুরুষ            | RTE2220598       | ফটো উপলব্ধ |
| 85<br>নাম : মিলন পাল<br>পিতার নাম: পূর্ণ চন্দ্র পাল<br>বাড়ির নং : এন০১৩৬<br>বয়স : 21 লিঙ্গ : পুরুষ      | RTE2220721       | ফটো উপলব্ধ | 86<br>নাম : উদ্ধব পাল<br>পিতার নাম: ভোলানাথ পাল<br>বাড়ির নং : n0136<br>বয়স : 67 লিঙ্গ : পুরুষ             | RTE2081628       | ফটো উপলব্ধ | 87<br>নাম : তাপস পাল<br>পিতার নাম: উদ্ধব পাল<br>বাড়ির নং : n0136<br>বয়স : 29 লিঙ্গ : পুরুষ              | RTE1689637       | ফটো উপলব্ধ |
| 88<br>নাম : বুদ্ধদেব পাল<br>পিতার নাম: ফটিক চন্দ্র পাল<br>বাড়ির নং : n0136<br>বয়স : 25 লিঙ্গ : পুরুষ    | RTE1986165       | ফটো উপলব্ধ | 89<br>নাম : দিলীপ গায়ের<br>পিতার নাম: শঙ্কর গায়ের<br>বাড়ির নং : n0136<br>বয়স : 40 লিঙ্গ : পুরুষ         | HWW1118413       | ফটো উপলব্ধ | 90<br>নাম : কম্পনা পাল<br>স্বামীর নাম: মাধব পাল<br>বাড়ির নং : n0136<br>বয়স : 56 লিঙ্গ : মহিলা           | RTE1931625       | ফটো উপলব্ধ |



|  |                                |   |                                |   |                                |
|--|--------------------------------|---|--------------------------------|---|--------------------------------|
| 91<br>নাম : পিনাকি গায়েন<br>পিতার নাম: দিলিপ গায়েন<br>বাড়ির নং : এন০১৩৬<br>বয়স : 25 লিঙ্গ : পুরুষ      | RTE1812247<br>ফটো উপলব্ধ       | 92<br>নাম : মঞ্জু গায়েন<br>স্বামীর নাম: শঙ্কর চন্দ্র গায়েন<br>বাড়ির নং : এন০১৩৭<br>বয়স : 68 লিঙ্গ : মহিলা | RTE1814169<br>ফটো উপলব্ধ       | 93<br>নাম : জিয়াউ টুডু<br>পিতার নাম: কমল টুডু<br>বাড়ির নং : n0145<br>বয়স : 26 লিঙ্গ : পুরুষ                  | RTE1797703<br>ফটো উপলব্ধ       |
| 94<br>নাম : বর্না টুডু<br>পিতার নাম: কমল টুডু<br>বাড়ির নং : এন০১৪৫<br>বয়স : 22 লিঙ্গ : মহিলা             | RTE2220838<br>ফটো উপলব্ধ       | 95<br>নাম : কমল টুডু<br>পিতার নাম: জীবন টুডু<br>বাড়ির নং : n0145<br>বয়স : 50 লিঙ্গ : পুরুষ                  | WB/36/247/465461<br>ফটো উপলব্ধ | 96<br>নাম : শম্পা দাস<br>স্বামীর নাম: উত্তম কুমার দাস<br>বাড়ির নং : n0003<br>বয়স : 34 লিঙ্গ : মহিলা           | RTE1599158<br>ফটো উপলব্ধ       |
| 97<br>নাম : লক্ষী দাস<br>স্বামীর নাম: রবিলোচন দাস<br>বাড়ির নং : n0002<br>বয়স : 66 লিঙ্গ : মহিলা          | WB/36/247/462019<br>ফটো উপলব্ধ | 98<br>নাম : কল্যান দাস<br>পিতার নাম: রবিলোচন দাস<br>বাড়ির নং : n0002<br>বয়স : 39 লিঙ্গ : পুরুষ              | HWW2333201<br>ফটো উপলব্ধ       | 99<br>নাম : দোলন দাস<br>স্বামীর নাম: কল্যান দাস<br>বাড়ির নং : n0002<br>বয়স : 31 লিঙ্গ : মহিলা                 | RTE1309665<br>ফটো উপলব্ধ       |
| 100<br>নাম : মিঠুন দাস<br>পিতার নাম: রবিলোচন দাস<br>বাড়ির নং : n0002<br>বয়স : 33 লিঙ্গ : পুরুষ           | RTE1233824<br>ফটো উপলব্ধ       | 101<br>নাম : কাজল দাস<br>পিতার নাম: রবিলোচন দাস<br>বাড়ির নং : n0002<br>বয়স : 31 লিঙ্গ : পুরুষ               | RTE1309806<br>ফটো উপলব্ধ       | 102<br>নাম : অশোক দাস<br>পিতার নাম: আনন্দ দাস<br>বাড়ির নং : n0002<br>বয়স : 58 লিঙ্গ : পুরুষ                   | WB/36/247/462125<br>ফটো উপলব্ধ |
| 103<br>নাম : আশালতা দাস<br>স্বামীর নাম: অশোক দাস<br>বাড়ির নং : n0002<br>বয়স : 57 লিঙ্গ : মহিলা           | WB/36/247/462066<br>ফটো উপলব্ধ | 104<br>নাম : বাউরীদাস দাস<br>পিতার নাম: আনন্দ দাস<br>বাড়ির নং : n0002<br>বয়স : 56 লিঙ্গ : পুরুষ             | WB/36/247/462276<br>ফটো উপলব্ধ | 105<br>নাম : তুলসী দাস<br>স্বামীর নাম: নব দাস<br>বাড়ির নং : n0002<br>বয়স : 63 লিঙ্গ : মহিলা                   | WB/36/247/462037<br>ফটো উপলব্ধ |
| 106<br>নাম : গৌতম দাস<br>পিতার নাম: ভবতোষ দাস<br>বাড়ির নং : n0003<br>বয়স : 56 লিঙ্গ : পুরুষ              | WB/36/247/462259<br>ফটো উপলব্ধ | 107<br>নাম : মিঠু দাস<br>স্বামীর নাম: গৌতম দাস<br>বাড়ির নং : n0003<br>বয়স : 41 লিঙ্গ : মহিলা                | HWW2140564<br>ফটো উপলব্ধ       | 108<br>নাম : উত্তম কুমার দাস<br>পিতার নাম: ভবতোষ দাস<br>বাড়ির নং : n0003<br>বয়স : 39 লিঙ্গ : পুরুষ            | HWW2333193<br>ফটো উপলব্ধ       |
| 109<br>নাম : হরিদাসী দাস<br>স্বামীর নাম: কৃষ্ণ দাস<br>বাড়ির নং : n0099<br>বয়স : 79 লিঙ্গ : মহিলা         | WB/36/247/462422<br>ফটো উপলব্ধ | 110<br>নাম : শান্ত দাস<br>পিতার নাম: গোরচাঁদ দাস<br>বাড়ির নং : n0088<br>বয়স : 65 লিঙ্গ : পুরুষ              | RTE2050011<br>ফটো উপলব্ধ       | 111<br>নাম : জয়দেব দাস<br>পিতার নাম: গৌতম দাস<br>বাড়ির নং : এন০০০৩<br>বয়স : 22 লিঙ্গ : পুরুষ                 | RTE2146553<br>ফটো উপলব্ধ       |
| 112<br>নাম : কৈশল্যা দাস<br>স্বামীর নাম: শান্ত দাস<br>বাড়ির নং : n0088<br>বয়স : 73 লিঙ্গ : মহিলা         | RTE1986504<br>ফটো উপলব্ধ       | 113<br>নাম : আকাশ দাস<br>পিতার নাম: অশোক দাস<br>বাড়ির নং : এন০০০২<br>বয়স : 25 লিঙ্গ : পুরুষ                 | RTE1814060<br>ফটো উপলব্ধ       | 114<br>নাম : রবিলোচন দাস<br>পিতার নাম: আনন্দ দাস<br>বাড়ির নং : এন0002<br>বয়স : 62 লিঙ্গ : পুরুষ               | HWW1118439<br>ফটো উপলব্ধ       |
| 115<br>নাম : সোমা দাস<br>স্বামীর নাম: আকাশ দাস<br>বাড়ির নং : এন০০০২<br>বয়স : 22 লিঙ্গ : মহিলা            | RTE2194884<br>ফটো উপলব্ধ       | 116<br>নাম : পুষ্পরানী দাস<br>মায়ের নাম: আরতী<br>বাড়ির নং : n0012<br>বয়স : 58 লিঙ্গ : মহিলা                | DGG2694784<br>ফটো উপলব্ধ       | 117<br>নাম : বৃন্দা গোস্বামী<br>স্বামীর নাম: ব্রজগোপাল গোস্বামী<br>বাড়ির নং : n0012<br>বয়স : 52 লিঙ্গ : মহিলা | WB/36/247/462502<br>ফটো উপলব্ধ |
| 118<br>নাম : মায়ী প্রামানিক<br>স্বামীর নাম: মনু প্রামানিক<br>বাড়ির নং : n0005<br>বয়স : 53 লিঙ্গ : মহিলা | HWW1117613<br>ফটো উপলব্ধ       | 119<br>নাম : বাপী প্রামানিক<br>পিতার নাম: মনু প্রামানিক<br>বাড়ির নং : n0005<br>বয়স : 33 লিঙ্গ : পুরুষ       | RTE1180553<br>ফটো উপলব্ধ       | 120<br>নাম : কাজল প্রামানিক<br>পিতার নাম: মনু প্রামানিক<br>বাড়ির নং : n0005<br>বয়স : 30 লিঙ্গ : পুরুষ         | RTE1599166<br>ফটো উপলব্ধ       |



|   |                                |  |                                |   |                                |
|---|--------------------------------|--|--------------------------------|---|--------------------------------|
| 121<br>নাম : বিমল প্রামানিক<br>পিতার নাম: ভুশন প্রামানিক<br>বাড়ির নং : n0006<br>বয়স : 72 লিঙ্গ : পুরুষ          | HWW1118181<br>ফটো উপলব্ধ       | 122<br>নাম : মিহির প্রামানিক<br>পিতার নাম: বিমল প্রামানিক<br>বাড়ির নং : n0006<br>বয়স : 39 লিঙ্গ : পুরুষ        | HWW2441293<br>ফটো উপলব্ধ       | 123<br>নাম : মামনী প্রামানিক<br>স্বামীর নাম: মিহির প্রামানিক<br>বাড়ির নং : n0006<br>বয়স : 33 লিঙ্গ : মহিলা    | RTE1180603<br>ফটো উপলব্ধ       |
| 124<br>নাম : বিবেক প্রামানিক<br>পিতার নাম: কমল প্রামানিক<br>বাড়ির নং : n0022<br>বয়স : 45 লিঙ্গ : পুরুষ          | HWW1118082<br>ফটো উপলব্ধ       | 125<br>নাম : মীরা রানী প্রামানিক<br>স্বামীর নাম: বিবেক প্রামানিক<br>বাড়ির নং : n0022<br>বয়স : 44 লিঙ্গ : মহিলা | RTE1180611<br>ফটো উপলব্ধ       | 126<br>নাম : আরতী প্রামানিক<br>স্বামীর নাম: শিব প্রামানিক<br>বাড়ির নং : n0023<br>বয়স : 64 লিঙ্গ : মহিলা       | WB/36/247/462044<br>ফটো উপলব্ধ |
| 127<br>নাম : জ্যোৎস্না প্রামানিক<br>স্বামীর নাম: রঞ্জিত প্রামানিক<br>বাড়ির নং : n0023<br>বয়স : 33 লিঙ্গ : মহিলা | RTE1233832<br>ফটো উপলব্ধ       | 128<br>নাম : ত্রিলকা প্রামানিক<br>স্বামীর নাম: বিমল প্রামানিক<br>বাড়ির নং : n0006<br>বয়স : 60 লিঙ্গ : মহিলা    | RTE1922897<br>ফটো উপলব্ধ       | 129<br>নাম : সোমনাথ প্রামানিক<br>পিতার নাম: মোহন প্রামানিক<br>বাড়ির নং : n0004<br>বয়স : 26 লিঙ্গ : পুরুষ      | RTE1797984<br>ফটো উপলব্ধ       |
| 130<br>নাম : স্বপন প্রামানিক<br>পিতার নাম: মোহন প্রামানিক<br>বাড়ির নং : n0004<br>বয়স : 24 লিঙ্গ : পুরুষ         | RTE1986587<br>ফটো উপলব্ধ       | 131<br>নাম : মোহন প্রামানিক<br>পিতার নাম: অজিত প্রামানিক<br>বাড়ির নং : n0004<br>বয়স : 56 লিঙ্গ : পুরুষ         | RTE1992775<br>ফটো উপলব্ধ       | 132<br>নাম : নিয়তি প্রামানিক<br>স্বামীর নাম: বাঁকু প্রামানিক<br>বাড়ির নং : n0004<br>বয়স : 76 লিঙ্গ : মহিলা   | RTE1992700<br>ফটো উপলব্ধ       |
| 133<br>নাম : পদ্মা প্রামানিক<br>স্বামীর নাম: দিলিপ প্রামানিক<br>বাড়ির নং : n0005<br>বয়স : 65 লিঙ্গ : মহিলা      | RTE1922566<br>ফটো উপলব্ধ       | 134<br>নাম : কানাই প্রামানিক<br>পিতার নাম: নন্দ প্রামানিক<br>বাড়ির নং : n0023<br>বয়স : 47 লিঙ্গ : পুরুষ        | RTE1922046<br>ফটো উপলব্ধ       | 135<br>নাম : সন্ধ্যা প্রামানিক<br>স্বামীর নাম: কমল প্রামানিক<br>বাড়ির নং : n0022<br>বয়স : 70 লিঙ্গ : মহিলা    | RTE1949197<br>ফটো উপলব্ধ       |
| 136<br>নাম : মনু প্রামানিক<br>পিতার নাম: কৃষ্ণ প্রামানিক<br>বাড়ির নং : n0005<br>বয়স : 67 লিঙ্গ : পুরুষ          | HWW1117753<br>ফটো উপলব্ধ       | 137<br>নাম : রঞ্জিত প্রামানিক<br>পিতার নাম: শিব পরামানিক<br>বাড়ির নং : n0023<br>বয়স : 37 লিঙ্গ : পুরুষ         | HWW2566974<br>ফটো উপলব্ধ       | 138<br>নাম : পূর্ণিমা প্রামানিক<br>স্বামীর নাম: কানাই প্রামানিক<br>বাড়ির নং : n0023<br>বয়স : 46 লিঙ্গ : মহিলা | RTE1233840<br>ফটো উপলব্ধ       |
| 139<br>নাম : পদ্মা প্রামানিক<br>স্বামীর নাম: সোমনাথ প্রামানিক<br>বাড়ির নং : এন০০০৪<br>বয়স : 22 লিঙ্গ : মহিলা    | RTE2166858<br>ফটো উপলব্ধ       | 140<br>নাম : সূতপা প্রামানিক<br>স্বামীর নাম: বাপী প্রামানিক<br>বাড়ির নং : এন০০০৫<br>বয়স : 24 লিঙ্গ : মহিলা     | RTE2166866<br>ফটো উপলব্ধ       | 141<br>নাম : শিখা পাল<br>পিতার নাম: কার্তিক পাল<br>বাড়ির নং : n0037<br>বয়স : 24 লিঙ্গ : মহিলা                 | RTE1986173<br>ফটো উপলব্ধ       |
| 142<br>নাম : রাধা কান্ত পাল<br>পিতার নাম: ময়ুর পাল<br>বাড়ির নং : n0037<br>বয়স : 24 লিঙ্গ : পুরুষ               | RTE1986181<br>ফটো উপলব্ধ       | 143<br>নাম : রাজীব পাল<br>পিতার নাম: কার্তিক পাল<br>বাড়ির নং : n0037<br>বয়স : 26 লিঙ্গ : পুরুষ                 | RTE1797778<br>ফটো উপলব্ধ       | 144<br>নাম : মহাদেব পাল<br>পিতার নাম: নীলমনি পাল<br>বাড়ির নং : n0037<br>বয়স : 82 লিঙ্গ : পুরুষ                | WB/36/247/462461<br>ফটো উপলব্ধ |
| 145<br>নাম : কার্তিক পাল<br>পিতার নাম: মহাদেব পাল<br>বাড়ির নং : n0037<br>বয়স : 56 লিঙ্গ : পুরুষ                 | WB/36/247/462481<br>ফটো উপলব্ধ | 146<br>নাম : পূর্ণিমা পাল<br>স্বামীর নাম: কার্তিক পাল<br>বাড়ির নং : n0037<br>বয়স : 48 লিঙ্গ : মহিলা            | WB/36/247/462249<br>ফটো উপলব্ধ | 147<br>নাম : পাল ময়ুর<br>পিতার নাম: মহাদেব পাল<br>বাড়ির নং : n0037<br>বয়স : 52 লিঙ্গ : পুরুষ                 | WB/36/247/462516<br>ফটো উপলব্ধ |
| 148<br>নাম : নিলীমা পাল<br>স্বামীর নাম: ময়ুর পাল<br>বাড়ির নং : n0037<br>বয়স : 45 লিঙ্গ : মহিলা                 | HWW1118678<br>ফটো উপলব্ধ       | 149<br>নাম : প্রমিলা বাস্ক<br>স্বামীর নাম: শশধর বাস্ক<br>বাড়ির নং : n0151<br>বয়স : 80 লিঙ্গ : মহিলা            | WB/36/247/465621<br>ফটো উপলব্ধ | 150<br>নাম : মিহির বাস্ক<br>পিতার নাম: শশধর বাস্ক<br>বাড়ির নং : n0151<br>বয়স : 55 লিঙ্গ : পুরুষ               | WB/36/247/465460<br>ফটো উপলব্ধ |



|   |                  |   |                  |   |                  |
|---|------------------|---|------------------|---|------------------|
| 151<br>নাম : গুরুমনি বাকে<br>স্বামীর নাম: মিহির বাকে<br>বাড়ির নং : n0151<br>বয়স : 51 লিঙ্গ : মহিলা<br>ফটো উপলব্ধ    | WB/36/247/465441 | 152<br>নাম : শর্মিলা বাকে<br>স্বামীর নাম: প্রদীপ কুমার বাকে<br>বাড়ির নং : n0156<br>বয়স : 31 লিঙ্গ : মহিলা<br>ফটো উপলব্ধ   | RTE1415660       | 153<br>নাম : প্রবীর বাকে<br>পিতার নাম: লক্ষীশ্বর বাকে<br>বাড়ির নং : 161<br>বয়স : 33 লিঙ্গ : পুরুষ<br>ফটো উপলব্ধ       | RTE1309780       |
| 154<br>নাম : ধীরেন বাকে<br>পিতার নাম: বাবুলাল বাকে<br>বাড়ির নং : n0156<br>বয়স : 52 লিঙ্গ : পুরুষ<br>ফটো উপলব্ধ      | WB/36/247/465505 | 155<br>নাম : নন্দিনী বাকে<br>স্বামীর নাম: ধীরেন বাকে<br>বাড়ির নং : n0156<br>বয়স : 55 লিঙ্গ : মহিলা<br>ফটো উপলব্ধ          | WB/36/247/465440 | 156<br>নাম : শকুন্তলা হেমব্রম<br>স্বামীর নাম: নথু হেমব্রম<br>বাড়ির নং : n0156<br>বয়স : 64 লিঙ্গ : মহিলা<br>ফটো উপলব্ধ | WB/36/247/465423 |
| 157<br>নাম : প্রমীলা সরেন<br>মায়ের নাম: শকুন্তলা সরেন<br>বাড়ির নং : n0156<br>বয়স : 46 লিঙ্গ : মহিলা<br>ফটো উপলব্ধ  | FSL2751048       | 158<br>নাম : ললতা বাকী<br>স্বামীর নাম: বাবুলাল বাকে<br>বাড়ির নং : n0156<br>বয়স : 60 লিঙ্গ : মহিলা<br>ফটো উপলব্ধ           | RTE1943331       | 159<br>নাম : লক্ষীশ্বর বাকে<br>পিতার নাম: বাবুলাল বাকে<br>বাড়ির নং : n0156<br>বয়স : 68 লিঙ্গ : পুরুষ<br>ফটো উপলব্ধ    | RTE1943349       |
| 160<br>নাম : কৃষ্ণচন্দ্র বাকে<br>পিতার নাম: শশধর বাকে<br>বাড়ির নং : n0151<br>বয়স : 43 লিঙ্গ : পুরুষ<br>ফটো উপলব্ধ   | HWW1116920       | 161<br>নাম : প্রদীপ কুমার বাকে<br>পিতার নাম: লক্ষীশ্বর বাকে<br>বাড়ির নং : n0156<br>বয়স : 39 লিঙ্গ : পুরুষ<br>ফটো উপলব্ধ   | RTE0007179       | 162<br>নাম : কিয়োরি বাকে<br>পিতার নাম: মিহির বাকে<br>বাড়ির নং : এন০০১৬<br>বয়স : 21 লিঙ্গ : মহিলা<br>ফটো উপলব্ধ       | RTE2220895       |
| 163<br>নাম : অনুপ কুমার বাকে<br>পিতার নাম: ধীরেন বাকে<br>বাড়ির নং : এন০০১৫<br>বয়স : 26 লিঙ্গ : পুরুষ<br>ফটো উপলব্ধ  | RTE1797687       | 164<br>নাম : রনিকা সরেন বাকে<br>স্বামীর নাম: অনুপ কুমার বাকে<br>বাড়ির নং : এন0156<br>বয়স : 20 লিঙ্গ : মহিলা<br>ফটো উপলব্ধ | RTE2297042       | 165<br>নাম : অনিমা মই<br>স্বামীর নাম: সূশান্ত মই<br>বাড়ির নং : এন ০১৩৯<br>বয়স : 23 লিঙ্গ : মহিলা<br>ফটো উপলব্ধ        | RTE2051233       |
| 166<br>নাম : বন্দনা হাঁসদা<br>পিতার নাম: গনেশ হাঁসদা<br>বাড়ির নং : এন০০১১<br>বয়স : 34 লিঙ্গ : মহিলা<br>ফটো উপলব্ধ   | UVG1276625       | 167<br>নাম : মামনি মন্ডল<br>স্বামীর নাম: আশীষ সাহানা<br>বাড়ির নং : n0024<br>বয়স : 38 লিঙ্গ : মহিলা<br>ফটো উপলব্ধ          | FRY2623114       | 168<br>নাম : সোনালী বাগ<br>স্বামীর নাম: শান্তনু মই<br>বাড়ির নং : এন০০১১<br>বয়স : 24 লিঙ্গ : মহিলা<br>ফটো উপলব্ধ       | RTE2194686       |
| 169<br>নাম : সাবিত্রী মই<br>স্বামীর নাম: দুর্গধিত মই<br>বাড়ির নং : n0024<br>বয়স : 76 লিঙ্গ : মহিলা<br>ফটো উপলব্ধ    | RTE1992718       | 170<br>নাম : মায়ারানী মই<br>স্বামীর নাম: কালবরন মই<br>বাড়ির নং : n0011<br>বয়স : 53 লিঙ্গ : মহিলা<br>ফটো উপলব্ধ           | RTE1949205       | 171<br>নাম : রসরাজ সাহানা<br>পিতার নাম: ভুবন সাহানা<br>বাড়ির নং : n0024<br>বয়স : 65 লিঙ্গ : পুরুষ<br>ফটো উপলব্ধ       | RTE2081586       |
| 172<br>নাম : শেফালী সাহানা<br>স্বামীর নাম: রসরাজ সাহানা<br>বাড়ির নং : n0024<br>বয়স : 61 লিঙ্গ : মহিলা<br>ফটো উপলব্ধ | RTE2081594       | 173<br>নাম : হলধর মই<br>পিতার নাম: মদন মই<br>বাড়ির নং : n0025<br>বয়স : 55 লিঙ্গ : পুরুষ<br>ফটো উপলব্ধ                     | RTE1958289       | 174<br>নাম : পুতুল মই<br>স্বামীর নাম: হলধর মই<br>বাড়ির নং : n0025<br>বয়স : 56 লিঙ্গ : মহিলা<br>ফটো উপলব্ধ             | RTE1958305       |
| 175<br>নাম : নীলাবতী মই<br>স্বামীর নাম: প্রদীপকুমার মই<br>বাড়ির নং : n0028<br>বয়স : 45 লিঙ্গ : মহিলা<br>ফটো উপলব্ধ  | HWW2441665       | 176<br>নাম : সূশান্ত মই<br>পিতার নাম: ইন্দ্ররাজ মই<br>বাড়ির নং : এন০১৩৯<br>বয়স : 25 লিঙ্গ : পুরুষ<br>ফটো উপলব্ধ           | RTE1812270       | 177<br>নাম : গুনধর মই<br>পিতার নাম: মদন মই<br>বাড়ির নং : n0025<br>বয়স : 69 লিঙ্গ : পুরুষ<br>ফটো উপলব্ধ                | RTE1922301       |
| 178<br>নাম : নয়নতারা মই<br>স্বামীর নাম: গুনধর মই<br>বাড়ির নং : n0025<br>বয়স : 62 লিঙ্গ : মহিলা<br>ফটো উপলব্ধ       | RTE1922319       | 179<br>নাম : অচিন মই<br>পিতার নাম: হলধর মই<br>বাড়ির নং : n0025<br>বয়স : 27 লিঙ্গ : পুরুষ<br>ফটো উপলব্ধ                    | RTE1689603       | 180<br>নাম : শীল্পা মই<br>পিতার নাম: প্রদীপ কুমার মই<br>বাড়ির নং : এন০০২৮<br>বয়স : 25 লিঙ্গ : মহিলা<br>ফটো উপলব্ধ     | RTE1814110       |



|  |                  |  |                  |   |                  |
|--|------------------|--|------------------|---|------------------|
| 181<br>নাম : গোরচাঁদ মই<br>পিতার নাম: বংকু মই<br>বাড়ির নং : n0011<br>বয়স : 71 লিঙ্গ : পুরুষ<br>ফটো উপলব্ধ                | WB/36/247/462457 | 182<br>নাম : তারারানী মই<br>স্বামীর নাম: গোরচাঁদ মই<br>বাড়ির নং : n0011<br>বয়স : 67 লিঙ্গ : মহিলা<br>ফটো উপলব্ধ          | WB/36/247/462202 | 183<br>নাম : সঞ্জয় মই<br>পিতার নাম: গোরচাঁদ মই<br>বাড়ির নং : n0011<br>বয়স : 48 লিঙ্গ : পুরুষ<br>ফটো উপলব্ধ                 | WB/36/247/462006 |
| 184<br>নাম : চিত্তরঞ্জন মই<br>পিতার নাম: বংকু মই<br>বাড়ির নং : n0011<br>বয়স : 65 লিঙ্গ : পুরুষ<br>ফটো উপলব্ধ             | WB/36/247/462453 | 185<br>নাম : অনিমা মই<br>পিতার নাম: ইন্দ্ররাজ মই<br>বাড়ির নং : n0139<br>বয়স : 29 লিঙ্গ : মহিলা<br>ফটো উপলব্ধ             | RTE1528397       | 186<br>নাম : শীলাবতী মই<br>স্বামীর নাম: ইন্দ্ররাজ মই<br>বাড়ির নং : n0139<br>বয়স : 49 লিঙ্গ : মহিলা<br>ফটো উপলব্ধ            | WB/36/247/465143 |
| 187<br>নাম : ইন্দ্ররাজ মই<br>পিতার নাম: মটর মই<br>বাড়ির নং : n0139<br>বয়স : 56 লিঙ্গ : পুরুষ<br>ফটো উপলব্ধ               | WB/36/247/465160 | 188<br>নাম : কনকলতা মই<br>স্বামীর নাম: মটর মই<br>বাড়ির নং : n0139<br>বয়স : 84 লিঙ্গ : মহিলা<br>ফটো উপলব্ধ                | WB/36/247/465060 | 189<br>নাম : মটর মই<br>পিতার নাম: গোষ্ঠ মই<br>বাড়ির নং : n0139<br>বয়স : 89 লিঙ্গ : পুরুষ<br>ফটো উপলব্ধ                      | WB/36/247/465459 |
| 190<br>নাম : প্রদীপ কুমার মই<br>পিতার নাম: দুঃখভঞ্জন মই<br>বাড়ির নং : n0028<br>বয়স : 48 লিঙ্গ : পুরুষ<br>ফটো উপলব্ধ      | HWW2332492       | 191<br>নাম : অজয় মই<br>পিতার নাম: হলধর মই<br>বাড়ির নং : n0025<br>বয়স : 29 লিঙ্গ : পুরুষ<br>ফটো উপলব্ধ                   | RTE1528348       | 192<br>নাম : তাপসী মই<br>স্বামীর নাম: উত্তম মই<br>বাড়ির নং : n0025<br>বয়স : 29 লিঙ্গ : মহিলা<br>ফটো উপলব্ধ                  | RTE1528413       |
| 193<br>নাম : উত্তম মই<br>পিতার নাম: গুণধর মই<br>বাড়ির নং : n0025<br>বয়স : 36 লিঙ্গ : পুরুষ<br>ফটো উপলব্ধ                 | RTE1041029       | 194<br>নাম : এলোকেশী মই<br>স্বামীর নাম: মদন মই<br>বাড়ির নং : n0025<br>বয়স : 82 লিঙ্গ : মহিলা<br>ফটো উপলব্ধ               | WB/36/247/462188 | 195<br>নাম : ফাল্গুনী মই<br>স্বামীর নাম: চন্দন মই<br>বাড়ির নং : n0011<br>বয়স : 31 লিঙ্গ : মহিলা<br>ফটো উপলব্ধ               | RTE1309533       |
| 196<br>নাম : অমিতা মই<br>স্বামীর নাম: সঞ্জয় মই<br>বাড়ির নং : n0011<br>বয়স : 42 লিঙ্গ : মহিলা<br>ফটো উপলব্ধ              | RTE1070077       | 197<br>নাম : সৌরভ মই<br>পিতার নাম: কালবরন মই<br>বাড়ির নং : n0011<br>বয়স : 29 লিঙ্গ : পুরুষ<br>ফটো উপলব্ধ                 | RTE1528231       | 198<br>নাম : চন্দন মই<br>পিতার নাম: সহদেব মই<br>বাড়ির নং : n0011<br>বয়স : 36 লিঙ্গ : পুরুষ<br>ফটো উপলব্ধ                    | RTE1069962       |
| 199<br>নাম : বিজলা মই<br>স্বামীর নাম: সহদেব মই<br>বাড়ির নং : n0011<br>বয়স : 55 লিঙ্গ : মহিলা<br>ফটো উপলব্ধ               | WB/36/247/462204 | 200<br>নাম : শ্যামল কুমার মই<br>পিতার নাম: চিত্তরঞ্জন মই<br>বাড়ির নং : n0011<br>বয়স : 42 লিঙ্গ : পুরুষ<br>ফটো উপলব্ধ     | HWW2332484       | 201<br>নাম : জ্যোৎস্না মই<br>স্বামীর নাম: চিত্তরঞ্জন মই<br>বাড়ির নং : n0011<br>বয়স : 63 লিঙ্গ : মহিলা<br>ফটো উপলব্ধ         | WB/36/247/462133 |
| 202<br>নাম : চম্পা মই<br>স্বামীর নাম: শ্যামল কুমার মই<br>বাড়ির নং : n0011<br>বয়স : 29 লিঙ্গ : মহিলা<br>ফটো উপলব্ধ        | RTE1805019       | 203<br>নাম : চন্দন সাহানা<br>পিতার নাম: রসরাজ সাহানা<br>বাড়ির নং : n0024<br>বয়স : 42 লিঙ্গ : পুরুষ<br>ফটো উপলব্ধ         | HWW2606234       | 204<br>নাম : আশীষ সাহানা<br>পিতার নাম: রসরাজ সাহানা<br>বাড়ির নং : n0024<br>বয়স : 39 লিঙ্গ : পুরুষ<br>ফটো উপলব্ধ             | HWW2606366       |
| 205<br>নাম : শান্তনু মই<br>পিতার নাম: চিত্তরঞ্জন মই<br>বাড়ির নং : n0011<br>বয়স : 36 লিঙ্গ : পুরুষ<br>ফটো উপলব্ধ          | RTE0007369       | 206<br>নাম : মুকুল মুখার্জী<br>স্বামীর নাম: গুরুদেব মুখার্জী<br>বাড়ির নং : n0017<br>বয়স : 49 লিঙ্গ : মহিলা<br>ফটো উপলব্ধ | HWW2332682       | 207<br>নাম : দীপ্তিময় মুখার্জী<br>পিতার নাম: অনিরুদ্ধ মুখার্জী<br>বাড়ির নং : n0017<br>বয়স : 31 লিঙ্গ : পুরুষ<br>ফটো উপলব্ধ | RTE1309582       |
| 208<br>নাম : অশোকা মুখার্জী<br>স্বামীর নাম: সুকুমার মুখার্জী<br>বাড়ির নং : n0017<br>বয়স : 44 লিঙ্গ : মহিলা<br>ফটো উপলব্ধ | HWW2567030       | 209<br>নাম : অম্বিকা মাজি<br>স্বামীর নাম: জয়দেব মাজি<br>বাড়ির নং : n0017<br>বয়স : 46 লিঙ্গ : মহিলা<br>ফটো উপলব্ধ        | HWW1118520       | 210<br>নাম : কল্যানী মুখার্জী<br>স্বামীর নাম: বিপতারন মুখার্জী<br>বাড়ির নং : n0017<br>বয়স : 57 লিঙ্গ : মহিলা<br>ফটো উপলব্ধ  | WB/36/247/462267 |



|  |                                |  |                                |  |                                |
|--|--------------------------------|--|--------------------------------|--|--------------------------------|
| 211<br>নাম : আনন্দময় মুখোপাধ্যায়<br>পিতার নাম: অনিরুদ্ধ মুখোপাধ্যায়<br>বাড়ির নং : n0017<br>বয়স : 29 লিঙ্গ : পুরুষ | RTE1528256<br>ফটো উপলব্ধ       | 212<br>নাম : মনশান্ত মুখার্জী<br>পিতার নাম: বিপদতারন মুখার্জী<br>বাড়ির নং : n0017<br>বয়স : 29 লিঙ্গ : পুরুষ  | RTE1528264<br>ফটো উপলব্ধ       | 213<br>নাম : সুকুমার মুখার্জী<br>পিতার নাম: মদন মোহন মুখার্জী<br>বাড়ির নং : n0017<br>বয়স : 50 লিঙ্গ : পুরুষ    | WB/36/247/462318<br>ফটো উপলব্ধ |
| 214<br>নাম : গুরুপদ মুখার্জী<br>পিতার নাম: মদন মোহন মুখার্জী<br>বাড়ির নং : n0017<br>বয়স : 56 লিঙ্গ : পুরুষ           | WB/36/247/462377<br>ফটো উপলব্ধ | 215<br>নাম : তমালিকা মুখার্জী<br>পিতার নাম: গুরুপদ মুখার্জী<br>বাড়ির নং : n0017<br>বয়স : 26 লিঙ্গ : মহিলা    | RTE1798008<br>ফটো উপলব্ধ       | 216<br>নাম : গুরু মুখার্জী<br>স্বামীর নাম: অনিরুদ্ধ মুখার্জী<br>বাড়ির নং : n0036<br>বয়স : 54 লিঙ্গ : মহিলা     | RTE1992783<br>ফটো উপলব্ধ       |
| 217<br>নাম : অনিরুদ্ধ মুখার্জী<br>পিতার নাম: মদন মুখার্জী<br>বাড়ির নং : n0017<br>বয়স : 59 লিঙ্গ : পুরুষ              | RTE1992809<br>ফটো উপলব্ধ       | 218<br>নাম : অর্পিতা মুখার্জী<br>পিতার নাম: সুকুমার মুখার্জী<br>বাড়ির নং : n0017<br>বয়স : 24 লিঙ্গ : মহিলা   | RTE1986439<br>ফটো উপলব্ধ       | 219<br>নাম : বিপদ তারন মুখার্জী<br>পিতার নাম: মদন মোহন মুখার্জী<br>বাড়ির নং : n0017<br>বয়স : 61 লিঙ্গ : পুরুষ  | RTE1931773<br>ফটো উপলব্ধ       |
| 220<br>নাম : দেবপ্রিয় মুখার্জী<br>পিতার নাম: গুরুপদ মুখার্জী<br>বাড়ির নং : এন0017<br>বয়স : 22 লিঙ্গ : পুরুষ         | RTE2146595<br>ফটো উপলব্ধ       | 221<br>নাম : সুপ্রকাশ মুখার্জী<br>পিতার নাম: সুকুমার মুখার্জী<br>বাড়ির নং : এন0017<br>বয়স : 20 লিঙ্গ : পুরুষ | RTE2298248<br>ফটো উপলব্ধ       | 222<br>নাম : গঙ্গা মুখার্জী<br>স্বামীর নাম: করুনা মুখার্জী<br>বাড়ির নং : n0013<br>বয়স : 65 লিঙ্গ : মহিলা       | RTE1992734<br>ফটো উপলব্ধ       |
| 223<br>নাম : সোনালী মুখার্জী<br>স্বামীর নাম: আলোক মুখার্জী<br>বাড়ির নং : n0016<br>বয়স : 40 লিঙ্গ : মহিলা             | RTE1180587<br>ফটো উপলব্ধ       | 224<br>নাম : আলোক মুখার্জী<br>পিতার নাম: কুশধ্বজ মুখার্জী<br>বাড়ির নং : n0016<br>বয়স : 45 লিঙ্গ : পুরুষ      | HWW1118603<br>ফটো উপলব্ধ       | 225<br>নাম : মঞ্জুরানী মুখার্জী<br>স্বামীর নাম: কুশধ্বজ মুখার্জী<br>বাড়ির নং : n0016<br>বয়স : 64 লিঙ্গ : মহিলা | HWW1118132<br>ফটো উপলব্ধ       |
| 226<br>নাম : গোপাল মুখার্জী<br>পিতার নাম: বিভূতি মুখার্জী<br>বাড়ির নং : n0013<br>বয়স : 77 লিঙ্গ : পুরুষ              | RTE1992668<br>ফটো উপলব্ধ       | 227<br>নাম : করুনা মুখার্জী<br>পিতার নাম: বিভূতি মুখার্জী<br>বাড়ির নং : n0013<br>বয়স : 71 লিঙ্গ : পুরুষ      | RTE1992635<br>ফটো উপলব্ধ       | 228<br>নাম : রীতা মুখার্জী<br>স্বামীর নাম: চন্দন মুখার্জী<br>বাড়ির নং : n0013<br>বয়স : 33 লিঙ্গ : মহিলা        | RTE1309681<br>ফটো উপলব্ধ       |
| 229<br>নাম : মমতা মুখার্জী<br>স্বামীর নাম: তুধার কান্তি মুখার্জী<br>বাড়ির নং : n0013<br>বয়স : 33 লিঙ্গ : মহিলা       | RTE1309715<br>ফটো উপলব্ধ       | 230<br>নাম : দেবরানী মুখার্জী<br>স্বামীর নাম: গোপাল মুখার্জী<br>বাড়ির নং : n0013<br>বয়স : 71 লিঙ্গ : মহিলা   | WB/36/247/462268<br>ফটো উপলব্ধ | 231<br>নাম : মঙ্গলা মাজি<br>স্বামীর নাম: বাউরীদাস মাজি<br>বাড়ির নং : n0015<br>বয়স : 55 লিঙ্গ : মহিলা           | RTE1931211<br>ফটো উপলব্ধ       |
| 232<br>নাম : কোয়েল মুখার্জী<br>পিতার নাম: আলোক মুখার্জী<br>বাড়ির নং : এন0016<br>বয়স : 21 লিঙ্গ : মহিলা              | RTE2220705<br>ফটো উপলব্ধ       | 233<br>নাম : শিবনাথ মুখার্জী<br>পিতার নাম: শ্যামাপদ মুখার্জী<br>বাড়ির নং : n0015<br>বয়স : 79 লিঙ্গ : পুরুষ   | RTE2211837<br>ফটো উপলব্ধ       | 234<br>নাম : আশীষ মুখার্জী<br>পিতার নাম: কুশধ্বজ মুখার্জী<br>বাড়ির নং : n0016<br>বয়স : 39 লিঙ্গ : পুরুষ        | HWW2441301<br>ফটো উপলব্ধ       |
| 235<br>নাম : মৃণাল মুখার্জী<br>মায়ের নাম: আরতি মুখার্জী<br>বাড়ির নং : n0015<br>বয়স : 41 লিঙ্গ : পুরুষ               | HWW2332716<br>ফটো উপলব্ধ       | 236<br>নাম : তনয় মুখার্জী<br>মায়ের নাম: আরতি মুখার্জী<br>বাড়ির নং : n0015<br>বয়স : 42 লিঙ্গ : পুরুষ        | HWW2332708<br>ফটো উপলব্ধ       | 237<br>নাম : আরতী মুখার্জী<br>স্বামীর নাম: ভুবন মুখার্জী<br>বাড়ির নং : n0015<br>বয়স : 65 লিঙ্গ : মহিলা         | WB/36/247/462363<br>ফটো উপলব্ধ |
| 238<br>নাম : সত্যবান মুখার্জী<br>পিতার নাম: শ্যামাপদ মুখার্জী<br>বাড়ির নং : n0015<br>বয়স : 60 লিঙ্গ : পুরুষ          | WB/36/247/462258<br>ফটো উপলব্ধ | 239<br>নাম : অমিত মুখার্জী<br>পিতার নাম: করুনা মুখার্জী<br>বাড়ির নং : n0013<br>বয়স : 32 লিঙ্গ : পুরুষ        | RTE1309814<br>ফটো উপলব্ধ       | 240<br>নাম : চন্দন মুখার্জী<br>পিতার নাম: গোপাল মুখার্জী<br>বাড়ির নং : n0013<br>বয়স : 46 লিঙ্গ : পুরুষ         | HWW1118850<br>ফটো উপলব্ধ       |



|   |                  |            |  |                  |            |  |                  |            |
|---|------------------|------------|--|------------------|------------|--|------------------|------------|
| 241<br>নাম : তুষার কান্তি মুখার্জী<br>পিতার নাম: গোপাল মুখার্জী<br>বাড়ির নং : n0013<br>বয়স : 50 লিঙ্গ : পুরুষ | WB/36/247/462324 | ফটো উপলব্ধ | 242<br>নাম : বৈশাখী বান্দ্যাপাধ্যায়<br>স্বামীর নাম: আশীষ মুখার্জী<br>বাড়ির নং : n0016<br>বয়স : 32 লিঙ্গ : মহিলা | RNG1579028       | ফটো উপলব্ধ | 243<br>নাম : সমান্তি মুখার্জী<br>স্বামীর নাম: মিহির মুখার্জী<br>বাড়ির নং : n0014<br>বয়স : 37 লিঙ্গ : মহিলা     | HWW2567014       | ফটো উপলব্ধ |
| 244<br>নাম : মিহির মুখার্জী<br>পিতার নাম: কমল মুখার্জী<br>বাড়ির নং : n0014<br>বয়স : 46 লিঙ্গ : পুরুষ          | HWW1118694       | ফটো উপলব্ধ | 245<br>নাম : তিলকা মাজি<br>স্বামীর নাম: আদিত্য মাজি<br>বাড়ির নং : n0014<br>বয়স : 46 লিঙ্গ : মহিলা                | HWW1117712       | ফটো উপলব্ধ | 246<br>নাম : দেবরানী মুখার্জী<br>স্বামীর নাম: কমলাকান্ত মুখার্জী<br>বাড়ির নং : n0014<br>বয়স : 72 লিঙ্গ : মহিলা | WB/36/247/462269 | ফটো উপলব্ধ |
| 247<br>নাম : কমলাকান্ত মুখার্জী<br>পিতার নাম: শ্যামাপদ মুখার্জী<br>বাড়ির নং : n0014<br>বয়স : 79 লিঙ্গ : পুরুষ | WB/36/247/462231 | ফটো উপলব্ধ | 248<br>নাম : মিলু মুখার্জী<br>পিতার নাম: মিহির মুখার্জী<br>বাড়ির নং : এন0014<br>বয়স : 20 লিঙ্গ : মহিলা           | RTE2295418       | ফটো উপলব্ধ | 249<br>নাম : টিনা মুখার্জী<br>স্বামীর নাম: মুনায় মুখার্জী<br>বাড়ির নং : n0015<br>বয়স : 29 লিঙ্গ : মহিলা       | RTE1689629       | ফটো উপলব্ধ |
| 250<br>নাম : উপেন মুমুরু<br>পিতার নাম: ধরম মুমুরু<br>বাড়ির নং : n0157<br>বয়স : 58 লিঙ্গ : পুরুষ               | WB/36/247/465462 | ফটো উপলব্ধ | 251<br>নাম : সরস্বতী মূর্মা<br>স্বামীর নাম: উপেন মূর্মা<br>বাড়ির নং : n0157<br>বয়স : 60 লিঙ্গ : মহিলা            | WB/36/247/465546 | ফটো উপলব্ধ | 252<br>নাম : পূর্বী মূর্মা<br>স্বামীর নাম: নিখিল মূর্মা<br>বাড়ির নং : n0157<br>বয়স : 30 লিঙ্গ : মহিলা          | RTE1609742       | ফটো উপলব্ধ |
| 253<br>নাম : মধুসূদন মূর্মা<br>পিতার নাম: উপেন মূর্মা<br>বাড়ির নং : এন০১৫৭<br>বয়স : 23 লিঙ্গ : পুরুষ          | RTE2107787       | ফটো উপলব্ধ | 254<br>নাম : অপর্ণা মাজি বাগদী<br>স্বামীর নাম: গৌতম মাজি<br>বাড়ির নং : এন০০৯৬<br>বয়স : 25 লিঙ্গ : মহিলা          | RTE2104420       | ফটো উপলব্ধ | 255<br>নাম : গোবিন্দ মাজি<br>পিতার নাম: বলরাম মাজি<br>বাড়ির নং : এন০১২১<br>বয়স : 23 লিঙ্গ : পুরুষ              | RTE2047629       | ফটো উপলব্ধ |
| 256<br>নাম : বিদ্যুৎ মাজি<br>পিতার নাম: লক্ষীকান্ত মাজি<br>বাড়ির নং : n0103<br>বয়স : 26 লিঙ্গ : পুরুষ         | RTE1986355       | ফটো উপলব্ধ | 257<br>নাম : বাপি মাজি<br>পিতার নাম: ভজন মাজি<br>বাড়ির নং : এন০১১৭<br>বয়স : 25 লিঙ্গ : পুরুষ                     | RTE2107878       | ফটো উপলব্ধ | 258<br>নাম : চিরঞ্জিত মাজি<br>পিতার নাম: দীনবন্ধু মাজি<br>বাড়ির নং : এন০০০<br>বয়স : 23 লিঙ্গ : পুরুষ           | RTE2102135       | ফটো উপলব্ধ |
| 259<br>নাম : সূশান্ত মাজি<br>পিতার নাম: সত্যাবন মাজি<br>বাড়ির নং : এন০০৬০<br>বয়স : 24 লিঙ্গ : পুরুষ           | RTE2058477       | ফটো উপলব্ধ | 260<br>নাম : সন্দীপ মাজি<br>পিতার নাম: সাধু মাজি<br>বাড়ির নং : এন০০৮৫<br>বয়স : 23 লিঙ্গ : পুরুষ                  | RTE2047942       | ফটো উপলব্ধ | 261<br>নাম : কবিতা মাজি<br>স্বামীর নাম: লাল্টু মাজি<br>বাড়ির নং : এন০০৮৪<br>বয়স : 26 লিঙ্গ : মহিলা             | RTE2101897       | ফটো উপলব্ধ |
| 262<br>নাম : অরিজিত মাজি<br>পিতার নাম: অধৈত্যকুমার মাজি<br>বাড়ির নং : এন০০৬৪<br>বয়স : 23 লিঙ্গ : পুরুষ        | RTE2047553       | ফটো উপলব্ধ | 263<br>নাম : লক্ষীকান্ত মাজি<br>পিতার নাম: মদন মাজি<br>বাড়ির নং : n0102<br>বয়স : 50 লিঙ্গ : পুরুষ                | RTE2081701       | ফটো উপলব্ধ | 264<br>নাম : রমেশ মাজি<br>পিতার নাম: অক্ষয় মাজি<br>বাড়ির নং : n0029<br>বয়স : 24 লিঙ্গ : পুরুষ                 | RTE1986140       | ফটো উপলব্ধ |
| 265<br>নাম : রাজ মাজি<br>পিতার নাম: যদু মাজি<br>বাড়ির নং : এন০১০৫<br>বয়স : 22 লিঙ্গ : পুরুষ                   | RTE2146694       | ফটো উপলব্ধ | 266<br>নাম : মনিকা মাজি<br>পিতার নাম: পৌতম মাজি<br>বাড়ির নং : এন০০৬৬<br>বয়স : 22 লিঙ্গ : মহিলা                   | RTE2146710       | ফটো উপলব্ধ | 267<br>নাম : বিদ্যুৎ মাজি<br>পিতার নাম: পিন্টু মাজি<br>বাড়ির নং : এন০১২২<br>বয়স : 22 লিঙ্গ : পুরুষ             | RTE2166882       | ফটো উপলব্ধ |
| 268<br>নাম : মন্দিরা মাজি<br>স্বামীর নাম: সূশান্ত মাজি<br>বাড়ির নং : এন০০৬০<br>বয়স : 24 লিঙ্গ : মহিলা         | RTE2166890       | ফটো উপলব্ধ | 269<br>নাম : মন্দিরা মাজি বাগদী<br>স্বামীর নাম: সুভজিত মাজি<br>বাড়ির নং : এন০০৬৫<br>বয়স : 23 লিঙ্গ : মহিলা       | RTE2175222       | ফটো উপলব্ধ | 270<br>নাম : শিউলী মাজি<br>স্বামীর নাম: সন্দীপ মাজি<br>বাড়ির নং : এন0087<br>বয়স : 29 লিঙ্গ : মহিলা             | NRZ1816842       | ফটো উপলব্ধ |



|  |                          |  |                          |   |                          |
|--|--------------------------|--|--------------------------|---|--------------------------|
| 271<br>নাম : সোমা মাজি<br>স্বামীর নাম: নরোত্তম মাজি<br>বাড়ির নং : এন০০১৩<br>বয়স : 23 লিঙ্গ : মহিলা     | RTE2220846<br>ফটো উপলব্ধ | 272<br>নাম : অজয় মাজি<br>পিতার নাম: অধীর মাজি<br>বাড়ির নং : এন০০৬১<br>বয়স : 21 লিঙ্গ : পুরুষ        | RTE2220739<br>ফটো উপলব্ধ | 273<br>নাম : প্রিয়া মাজি<br>মায়ের নাম: কাজল মাজি<br>বাড়ির নং : এন০০৬২<br>বয়স : 23 লিঙ্গ : মহিলা     | RTE2220820<br>ফটো উপলব্ধ |
| 274<br>নাম : সাথি মাজি<br>স্বামীর নাম: বিক্রম মাজি<br>বাড়ির নং : এন০১১৯<br>বয়স : 21 লিঙ্গ : মহিলা      | RTE2220796<br>ফটো উপলব্ধ | 275<br>নাম : দীপক মাজি<br>পিতার নাম: কৃষ্ণপদ মাজি<br>বাড়ির নং : n0089<br>বয়স : 28 লিঙ্গ : পুরুষ      | RTE1609676<br>ফটো উপলব্ধ | 276<br>নাম : নয়ন মাজি<br>পিতার নাম: দীনবন্ধু মাজি<br>বাড়ির নং : এন০০৮৯<br>বয়স : 21 লিঙ্গ : মহিলা     | RTE2220911<br>ফটো উপলব্ধ |
| 277<br>নাম : সৌরভ মাজি<br>পিতার নাম: পার্থ মাজি<br>বাড়ির নং : এন০০১১<br>বয়স : 21 লিঙ্গ : পুরুষ         | RTE2220887<br>ফটো উপলব্ধ | 278<br>নাম : রুমা মাজি চালক<br>স্বামীর নাম: বাপন মাজি<br>বাড়ির নং : এন০০৯০<br>বয়স : 24 লিঙ্গ : মহিলা | UVG2007508<br>ফটো উপলব্ধ | 279<br>নাম : সৌরভ মাজি<br>পিতার নাম: লক্ষীকান্ত মাজি<br>বাড়ির নং : এন০১০২<br>বয়স : 22 লিঙ্গ : পুরুষ   | RTE2194595<br>ফটো উপলব্ধ |
| 280<br>নাম : মল্লিকা মাজি<br>স্বামীর নাম: তাপস মাজি<br>বাড়ির নং : এন০১৩২<br>বয়স : 24 লিঙ্গ : মহিলা     | RTE2194629<br>ফটো উপলব্ধ | 281<br>নাম : মামনি মাজি<br>স্বামীর নাম: পলাশলোচন মাজি<br>বাড়ির নং : n0059<br>বয়স : 32 লিঙ্গ : মহিলা  | RTE1415579<br>ফটো উপলব্ধ | 282<br>নাম : মৌসুমী মাজি<br>স্বামীর নাম: গৌতম মাজি<br>বাড়ির নং : n0065<br>বয়স : 30 লিঙ্গ : মহিলা      | RTE1528272<br>ফটো উপলব্ধ |
| 283<br>নাম : দীনবন্ধু মাজি<br>পিতার নাম: নঙ্গর মাজি<br>বাড়ির নং : n0067<br>বয়স : 55 লিঙ্গ : পুরুষ      | HWW1118918<br>ফটো উপলব্ধ | 284<br>নাম : নিত্যানন্দ মাজি<br>পিতার নাম: মতিলাল মাজি<br>বাড়ির নং : 040<br>বয়স : 65 লিঙ্গ : পুরুষ   | RTE1923697<br>ফটো উপলব্ধ | 285<br>নাম : বাউরীদাস মাজি<br>পিতার নাম: বৈদ্যনাথ মাজি<br>বাড়ির নং : n0040<br>বয়স : 53 লিঙ্গ : পুরুষ  | RTE1922186<br>ফটো উপলব্ধ |
| 286<br>নাম : ছায়ারানী মাজি<br>স্বামীর নাম: নঙ্গর মাজি<br>বাড়ির নং : n0067<br>বয়স : 85 লিঙ্গ : মহিলা   | RTE1932581<br>ফটো উপলব্ধ | 287<br>নাম : বাউরীদাস মাজি<br>পিতার নাম: রবি মাজি<br>বাড়ির নং : n0114<br>বয়স : 60 লিঙ্গ : পুরুষ      | RTE1931245<br>ফটো উপলব্ধ | 288<br>নাম : চায়না মাজি<br>স্বামীর নাম: ফুলচাঁদ মাজি<br>বাড়ির নং : n0032<br>বয়স : 37 লিঙ্গ : মহিলা   | HWW2441731<br>ফটো উপলব্ধ |
| 289<br>নাম : মানিবালা মাজি<br>স্বামীর নাম: বৈদ্যনাথ মাজি<br>বাড়ির নং : n0040<br>বয়স : 77 লিঙ্গ : মহিলা | HWW1118546<br>ফটো উপলব্ধ | 290<br>নাম : রবি মাজি<br>পিতার নাম: মুকুলী মাজি<br>বাড়ির নং : n0063<br>বয়স : 63 লিঙ্গ : মহিলা        | RTE1921758<br>ফটো উপলব্ধ | 291<br>নাম : নারায়নী মাজি<br>স্বামীর নাম: সভাকর মাজি<br>বাড়ির নং : n0032<br>বয়স : 71 লিঙ্গ : মহিলা   | RTE1931393<br>ফটো উপলব্ধ |
| 292<br>নাম : স্বরূপ মাজি<br>পিতার নাম: নিত্যানন্দ মাজি<br>বাড়ির নং : 040<br>বয়স : 36 লিঙ্গ : পুরুষ     | RTE1041003<br>ফটো উপলব্ধ | 293<br>নাম : মনসা মাজি<br>স্বামীর নাম: গুরুপদ মাজি<br>বাড়ির নং : n0114<br>বয়স : 41 লিঙ্গ : মহিলা     | RTE1070044<br>ফটো উপলব্ধ | 294<br>নাম : ভক্তিবাবালা মাজি<br>স্বামীর নাম: অনিল মাজি<br>বাড়ির নং : n0111<br>বয়স : 75 লিঙ্গ : মহিলা | RTE1953603<br>ফটো উপলব্ধ |
| 295<br>নাম : অসিত মাজি<br>পিতার নাম: সুধাময় মাজি<br>বাড়ির নং : n0066<br>বয়স : 24 লিঙ্গ : পুরুষ        | RTE1986561<br>ফটো উপলব্ধ | 296<br>নাম : পঞ্চানন মাজি<br>পিতার নাম: প্রবীর মাজি<br>বাড়ির নং : n0061<br>বয়স : 24 লিঙ্গ : পুরুষ    | RTE1986124<br>ফটো উপলব্ধ | 297<br>নাম : দীপঙ্কর মাজি<br>পিতার নাম: সত্যবান মাজি<br>বাড়ির নং : n0060<br>বয়স : 30 লিঙ্গ : পুরুষ    | RTE1797711<br>ফটো উপলব্ধ |
| 298<br>নাম : চন্দন মাজি<br>পিতার নাম: লক্ষীকান্ত মাজি<br>বাড়ির নং : n0121<br>বয়স : 24 লিঙ্গ : পুরুষ    | RTE1986454<br>ফটো উপলব্ধ | 299<br>নাম : প্রশান্ত মাজি<br>পিতার নাম: বাউরীদাস মাজি<br>বাড়ির নং : n0040<br>বয়স : 24 লিঙ্গ : পুরুষ | RTE1986157<br>ফটো উপলব্ধ | 300<br>নাম : প্রশান্ত মাজি<br>পিতার নাম: রবিলোচন মাজি<br>বাড়ির নং : n0119<br>বয়স : 24 লিঙ্গ : পুরুষ   | RTE1986231<br>ফটো উপলব্ধ |



|  |                          |  |                          |   |                                |
|--|--------------------------|--|--------------------------|---|--------------------------------|
| 301<br>নাম : পূজা মাজি<br>পিতার নাম: জয়দেব মাজি<br>বাড়ির নং : n0084<br>বয়স : 24 লিঙ্গ : মহিলা       | RTE1986421<br>ফটো উপলব্ধ | 302<br>নাম : পূজা মাজি<br>পিতার নাম: গৌতম মাজি<br>বাড়ির নং : n0066<br>বয়স : 24 লিঙ্গ : মহিলা             | RTE1986363<br>ফটো উপলব্ধ | 303<br>নাম : অজয় মাজি<br>পিতার নাম: ধনঞ্জয় মাজি<br>বাড়ির নং : n0102<br>বয়স : 26 লিঙ্গ : পুরুষ     | RTE1986256<br>ফটো উপলব্ধ       |
| 304<br>নাম : বকুল মাজি<br>পিতার নাম: হাবলু মাজি<br>বাড়ির নং : n0090<br>বয়স : 24 লিঙ্গ : মহিলা        | RTE1986397<br>ফটো উপলব্ধ | 305<br>নাম : সভাকর মাজি<br>পিতার নাম: জগৎ মাজি<br>বাড়ির নং : n0032<br>বয়স : 76 লিঙ্গ : পুরুষ             | RTE1931377<br>ফটো উপলব্ধ | 306<br>নাম : কাশীনাথ মাজি<br>পিতার নাম: গুরুপদ মাজি<br>বাড়ির নং : n0065<br>বয়স : 50 লিঙ্গ : পুরুষ   | RTE1930809<br>ফটো উপলব্ধ       |
| 307<br>নাম : শঙ্কর মাজি<br>পিতার নাম: দশরথ মাজি<br>বাড়ির নং : n0041<br>বয়স : 60 লিঙ্গ : পুরুষ        | RTE1930585<br>ফটো উপলব্ধ | 308<br>নাম : সুন্দরা মাজি<br>স্বামীর নাম: তরুন মাজি<br>বাড়ির নং : n0134<br>বয়স : 27 লিঙ্গ : মহিলা        | RTE1689454<br>ফটো উপলব্ধ | 309<br>নাম : গুরুপদ মাজি<br>পিতার নাম: অমল্য মাজি<br>বাড়ির নং : n0087<br>বয়স : 59 লিঙ্গ : পুরুষ     | WB/36/247/462227<br>ফটো উপলব্ধ |
| 310<br>নাম : বাপী মাজি<br>পিতার নাম: মধুসূদন মাজি<br>বাড়ির নং : এন০০৮৫<br>বয়স : 25 লিঙ্গ : পুরুষ     | RTE1814011<br>ফটো উপলব্ধ | 311<br>নাম : সাগর মাজি<br>পিতার নাম: বদনচন্দ্র মাজি<br>বাড়ির নং : এন০১২০<br>বয়স : 27 লিঙ্গ : পুরুষ       | RTE1814185<br>ফটো উপলব্ধ | 312<br>নাম : অরুন মাজি<br>পিতার নাম: তপন মাজি<br>বাড়ির নং : এন০০৮৩<br>বয়স : 25 লিঙ্গ : পুরুষ        | RTE1814045<br>ফটো উপলব্ধ       |
| 313<br>নাম : ঝর্ণা মাজি<br>স্বামীর নাম: কাশীনাথ মাজি<br>বাড়ির নং : n0065<br>বয়স : 46 লিঙ্গ : মহিলা   | RTE1930817<br>ফটো উপলব্ধ | 314<br>নাম : সুভজিত মাজি<br>পিতার নাম: কাশীনাথ মাজি<br>বাড়ির নং : n0065<br>বয়স : 27 লিঙ্গ : পুরুষ        | RTE1689447<br>ফটো উপলব্ধ | 315<br>নাম : রীতা মাজি<br>স্বামীর নাম: পিন্টু মাজি<br>বাড়ির নং : n0122<br>বয়স : 38 লিঙ্গ : মহিলা    | HWW2332534<br>ফটো উপলব্ধ       |
| 316<br>নাম : পিন্টু মাজি<br>পিতার নাম: বিশ্বনাথ মাজি<br>বাড়ির নং : n0122<br>বয়স : 42 লিঙ্গ : পুরুষ   | HWW1118975<br>ফটো উপলব্ধ | 317<br>নাম : কাজল মাজি<br>স্বামীর নাম: নিত্যানন্দ মাজি<br>বাড়ির নং : 040<br>বয়স : 62 লিঙ্গ : মহিলা       | RTE1923705<br>ফটো উপলব্ধ | 318<br>নাম : মামনি মাজি<br>স্বামীর নাম: বাউরীদাস মাজি<br>বাড়ির নং : n0040<br>বয়স : 47 লিঙ্গ : মহিলা | HWW2441715<br>ফটো উপলব্ধ       |
| 319<br>নাম : ফুলচাঁদ মাজি<br>পিতার নাম: সভাকর মাজি<br>বাড়ির নং : n0032<br>বয়স : 41 লিঙ্গ : পুরুষ     | RTE1931278<br>ফটো উপলব্ধ | 320<br>নাম : পৌতম মাজি<br>পিতার নাম: ধীরেন মাজি<br>বাড়ির নং : n0066<br>বয়স : 53 লিঙ্গ : পুরুষ            | RTE1921832<br>ফটো উপলব্ধ | 321<br>নাম : পূর্ণিমা মাজি<br>স্বামীর নাম: শঙ্কর মাজি<br>বাড়ির নং : n0041<br>বয়স : 56 লিঙ্গ : মহিলা | RTE1930452<br>ফটো উপলব্ধ       |
| 322<br>নাম : মিত্র মাজি<br>স্বামীর নাম: দীনবন্ধু মাজি<br>বাড়ির নং : n0067<br>বয়স : 50 লিঙ্গ : মহিলা  | HWW2441517<br>ফটো উপলব্ধ | 323<br>নাম : পুতুল মাজি<br>স্বামীর নাম: জয়দেব মাজি<br>বাড়ির নং : n0063<br>বয়স : 39 লিঙ্গ : মহিলা        | HWW2441723<br>ফটো উপলব্ধ | 324<br>নাম : পিন্টু মাজি<br>পিতার নাম: সুদর্শন মাজি<br>বাড়ির নং : n0031<br>বয়স : 27 লিঙ্গ : পুরুষ   | RTE1689470<br>ফটো উপলব্ধ       |
| 325<br>নাম : ইন্দ্রানী মাজি<br>স্বামীর নাম: বাপি মাজি<br>বাড়ির নং : এন০০৩১<br>বয়স : 26 লিঙ্গ : মহিলা | RTE1814128<br>ফটো উপলব্ধ | 326<br>নাম : লক্ষ্মী মাজি<br>স্বামীর নাম: মালু মাজি<br>বাড়ির নং : এন০০৫৯<br>বয়স : 26 লিঙ্গ : মহিলা       | RTE1814136<br>ফটো উপলব্ধ | 327<br>নাম : শিলা মাজি<br>স্বামীর নাম: মালু মাজি<br>বাড়ির নং : n0061<br>বয়স : 31 লিঙ্গ : মহিলা      | RTE1689546<br>ফটো উপলব্ধ       |
| 328<br>নাম : প্রতিমা মাজি<br>পিতার নাম: সুনীতি মাজি<br>বাড়ির নং : n0032<br>বয়স : 27 লিঙ্গ : মহিলা    | RTE1689504<br>ফটো উপলব্ধ | 329<br>নাম : জ্যোৎস্না মাজি<br>স্বামীর নাম: শ্রীকান্ত মাজি<br>বাড়ির নং : n0061<br>বয়স : 30 লিঙ্গ : মহিলা | RTE1678895<br>ফটো উপলব্ধ | 330<br>নাম : কার্তিক মাজি<br>পিতার নাম: সাধন মাজি<br>বাড়ির নং : n0117<br>বয়স : 28 লিঙ্গ : পুরুষ     | RTE1609841<br>ফটো উপলব্ধ       |



|   |                          |  |                          |  |                          |
|---|--------------------------|--|--------------------------|--|--------------------------|
| 331<br>নাম : বাপন মাজি<br>পিতার নাম: হাবলু মাজি<br>বাড়ির নং : n0090<br>বয়স : 27 লিঙ্গ : পুরুষ       | RTE1689462<br>ফটো উপলব্ধ | 332<br>নাম : বাপন মাজি<br>পিতার নাম: সুভাষ মাজি<br>বাড়ির নং : n0105<br>বয়স : 28 লিঙ্গ : পুরুষ        | RTE1685585<br>ফটো উপলব্ধ | 333<br>নাম : তাপস মাজি<br>পিতার নাম: সুধীর মাজি<br>বাড়ির নং : n0132<br>বয়স : 27 লিঙ্গ : পুরুষ        | RTE1689645<br>ফটো উপলব্ধ |
| 334<br>নাম : অজয় মাজি<br>পিতার নাম: প্রদ্যুৎ মাজি<br>বাড়ির নং : n0087<br>বয়স : 27 লিঙ্গ : পুরুষ    | RTE1689405<br>ফটো উপলব্ধ | 335<br>নাম : মমতা মাজি<br>স্বামীর নাম: উত্তম মাজি<br>বাড়ির নং : n0096<br>বয়স : 28 লিঙ্গ : মহিলা      | RTE1689538<br>ফটো উপলব্ধ | 336<br>নাম : বিক্রম মাজি<br>পিতার নাম: রবিলচন মাজি<br>বাড়ির নং : n0119<br>বয়স : 27 লিঙ্গ : পুরুষ     | RTE1689413<br>ফটো উপলব্ধ |
| 337<br>নাম : তরুন মাজি<br>পিতার নাম: তপন মাজি<br>বাড়ির নং : n0083<br>বয়স : 27 লিঙ্গ : পুরুষ         | RTE1744572<br>ফটো উপলব্ধ | 338<br>নাম : পতিত মাজি<br>পিতার নাম: সুশীল মাজি<br>বাড়ির নং : n0058<br>বয়স : 28 লিঙ্গ : পুরুষ        | RTE1744580<br>ফটো উপলব্ধ | 339<br>নাম : মিলন মাজি<br>পিতার নাম: ফটিক মাজি<br>বাড়ির নং : n0119<br>বয়স : 27 লিঙ্গ : পুরুষ         | RTE1744598<br>ফটো উপলব্ধ |
| 340<br>নাম : মনি মাজি<br>স্বামীর নাম: আশিষ মাজি<br>বাড়ির নং : n0115<br>বয়স : 29 লিঙ্গ : মহিলা       | RTE1609817<br>ফটো উপলব্ধ | 341<br>নাম : নন্দ মাজি<br>পিতার নাম: বলরাম মাজি<br>বাড়ির নং : n0121<br>বয়স : 28 লিঙ্গ : পুরুষ        | RTE1609825<br>ফটো উপলব্ধ | 342<br>নাম : প্রশান্ত মাজি<br>পিতার নাম: দীনবন্ধু মাজি<br>বাড়ির নং : n0067<br>বয়স : 26 লিঙ্গ : পুরুষ | RTE1797844<br>ফটো উপলব্ধ |
| 343<br>নাম : পিন্ধু মাজি<br>স্বামীর নাম: কার্তিক মাজি<br>বাড়ির নং : N0117<br>বয়স : 26 লিঙ্গ : মহিলা | RTE1797851<br>ফটো উপলব্ধ | 344<br>নাম : সঞ্জয় মাজি<br>পিতার নাম: ধনঞ্জয় মাজি<br>বাড়ির নং : n0102<br>বয়স : 26 লিঙ্গ : পুরুষ    | RTE1797794<br>ফটো উপলব্ধ | 345<br>নাম : বিদ্যুৎ মাজি<br>পিতার নাম: বদনচন্দ্র মাজি<br>বাড়ির নং : n0120<br>বয়স : 26 লিঙ্গ : পুরুষ | RTE1797893<br>ফটো উপলব্ধ |
| 346<br>নাম : শিখা মাজি<br>স্বামীর নাম: উত্তম মাজি<br>বাড়ির নং : n0118<br>বয়স : 26 লিঙ্গ : মহিলা     | RTE1797919<br>ফটো উপলব্ধ | 347<br>নাম : বনমালী মাজি<br>পিতার নাম: লক্ষীকান্ত মাজি<br>বাড়ির নং : N0104<br>বয়স : 28 লিঙ্গ : পুরুষ | RTE1797927<br>ফটো উপলব্ধ | 348<br>নাম : অক্ষয় মাজি<br>পিতার নাম: হেলু মাজি<br>বাড়ির নং : n0029<br>বয়স : 52 লিঙ্গ : পুরুষ       | RTE2215135<br>ফটো উপলব্ধ |
| 349<br>নাম : পার্থ মাজি<br>পিতার নাম: গোপাল মাজি<br>বাড়ির নং : আটবাইচন্দী<br>বয়স : 26 লিঙ্গ : পুরুষ | RTE2284693<br>ফটো উপলব্ধ | 350<br>নাম : ষষ্টি মাজি<br>স্বামীর নাম: কৃষ্ণ মাজি<br>বাড়ির নং : n0086<br>বয়স : 84 লিঙ্গ : মহিলা     | RTE2211761<br>ফটো উপলব্ধ | 351<br>নাম : সঞ্জীব মাজি<br>পিতার নাম: অক্ষয় মাজি<br>বাড়ির নং : এন০০২৯<br>বয়স : 21 লিঙ্গ : পুরুষ    | RTE2220655<br>ফটো উপলব্ধ |
| 352<br>নাম : মাধুরী মাজি<br>স্বামীর নাম: সুনীল মাজি<br>বাড়ির নং : এন০০১২<br>বয়স : 21 লিঙ্গ : মহিলা  | RTE2220770<br>ফটো উপলব্ধ | 353<br>নাম : রাজু মাজি<br>পিতার নাম: গোপাল মাজি<br>বাড়ির নং : এন০০১৬<br>বয়স : 21 লিঙ্গ : পুরুষ       | RTE2220788<br>ফটো উপলব্ধ | 354<br>নাম : প্রিয়া মাজি<br>পিতার নাম: দনু মাজি<br>বাড়ির নং : এন০১১৪<br>বয়স : 21 লিঙ্গ : মহিলা      | RTE2220614<br>ফটো উপলব্ধ |
| 355<br>নাম : বিক্রম মাজি<br>মায়ের নাম: রেখা মাজি<br>বাড়ির নং : এন০০১৩<br>বয়স : 21 লিঙ্গ : পুরুষ    | RTE2220622<br>ফটো উপলব্ধ | 356<br>নাম : রাণা মাজি<br>পিতার নাম: জয়দেব মাজি<br>বাড়ির নং : এন০০৬৩<br>বয়স : 21 লিঙ্গ : পুরুষ      | RTE2220630<br>ফটো উপলব্ধ | 357<br>নাম : সুশান্ত মাজি<br>পিতার নাম: বাউরীদাস মাজি<br>বাড়ির নং : এন০০৪০<br>বয়স : 22 লিঙ্গ : পুরুষ | RTE2146736<br>ফটো উপলব্ধ |
| 358<br>নাম : নিশা মাজি<br>স্বামীর নাম: দীপঙ্কর মাজি<br>বাড়ির নং : এন০০৬০<br>বয়স : 28 লিঙ্গ : মহিলা  | NVP1866029<br>ফটো উপলব্ধ | 359<br>নাম : দিপালি মাজি<br>স্বামীর নাম: স্বরূপ মাজি<br>বাড়ির নং : এন০০১৬<br>বয়স : 21 লিঙ্গ : মহিলা  | RTE2220754<br>ফটো উপলব্ধ | 360<br>নাম : কৃষ্ণা মাজি<br>স্বামীর নাম: বাপন মাজি<br>বাড়ির নং : এন০১০৫<br>বয়স : 23 লিঙ্গ : মহিলা    | RTE2220689<br>ফটো উপলব্ধ |



|   |                                |   |                                |  |                                |
|---|--------------------------------|---|--------------------------------|--|--------------------------------|
| 361<br>নাম : আল্লা মাজি<br>স্বামীর নাম: আদিত্য মাজি<br>বাড়ির নং : n0097<br>বয়স : 53 লিঙ্গ : মহিলা     | RTE2213460<br>ফটো উপলব্ধ       | 362<br>নাম : কাজল মাজি<br>স্বামীর নাম: মুক্তিপদ মাজি<br>বাড়ির নং : n0062<br>বয়স : 46 লিঙ্গ : মহিলা    | HWW1118496<br>ফটো উপলব্ধ       | 363<br>নাম : গৌতম মাজি<br>পিতার নাম: কিরটি মাজি<br>বাড়ির নং : n0096<br>বয়স : 36 লিঙ্গ : পুরুষ                    | HWW2606168<br>ফটো উপলব্ধ       |
| 364<br>নাম : দ্বীজপদ মাজি<br>পিতার নাম: বাদল মাজি<br>বাড়ির নং : n0113<br>বয়স : 67 লিঙ্গ : পুরুষ       | RTE2211803<br>ফটো উপলব্ধ       | 365<br>নাম : কবিতা মাজি<br>স্বামীর নাম: সুভাষ মাজি<br>বাড়ির নং : n0105<br>বয়স : 65 লিঙ্গ : মহিলা      | RTE2211787<br>ফটো উপলব্ধ       | 366<br>নাম : উত্তরা মাজি<br>পিতার নাম: নিত্যানন্দ মাজি<br>বাড়ির নং : n0064<br>বয়স : 54 লিঙ্গ : মহিলা             | RTE2211829<br>ফটো উপলব্ধ       |
| 367<br>নাম : সন্দীপ মাজি<br>পিতার নাম: রপন কুমার মাজি<br>বাড়ির নং : এন০০২০<br>বয়স : 21 লিঙ্গ : পুরুষ  | RTE2220879<br>ফটো উপলব্ধ       | 368<br>নাম : আবুল মাজি<br>স্বামীর নাম: খিলোচন মাজি<br>বাড়ির নং : n0100<br>বয়স : 64 লিঙ্গ : মহিলা      | RTE2211746<br>ফটো উপলব্ধ       | 369<br>নাম : নবকুমার মাজি<br>পিতার নাম: নিত্যানন্দ মাজি<br>বাড়ির নং : n0064<br>বয়স : 56 লিঙ্গ : পুরুষ            | RTE2211845<br>ফটো উপলব্ধ       |
| 370<br>নাম : সাবিত্রী মাজি<br>স্বামীর নাম: দ্বীজপদ মাজি<br>বাড়ির নং : n0113<br>বয়স : 62 লিঙ্গ : মহিলা | RTE2211811<br>ফটো উপলব্ধ       | 371<br>নাম : দিপু মাজি<br>পিতার নাম: জীতেন মাজি<br>বাড়ির নং : n0115<br>বয়স : 28 লিঙ্গ : পুরুষ         | RTE1685577<br>ফটো উপলব্ধ       | 372<br>নাম : আরতি মাজি বাগ্দী<br>স্বামীর নাম: দীপু মাজি<br>বাড়ির নং : এন00115<br>বয়স : 20 লিঙ্গ : মহিলা          | RTE2295400<br>ফটো উপলব্ধ       |
| 373<br>নাম : উষা মাজি<br>স্বামীর নাম: মদন মাজি<br>বাড়ির নং : n0102<br>বয়স : 80 লিঙ্গ : মহিলা          | WB/36/247/462425<br>ফটো উপলব্ধ | 374<br>নাম : ধনঞ্জয় মাজি<br>পিতার নাম: মদন মাজি<br>বাড়ির নং : n0102<br>বয়স : 60 লিঙ্গ : পুরুষ        | WB/36/247/462190<br>ফটো উপলব্ধ | 375<br>নাম : আল্লারানী মাজি<br>স্বামীর নাম: ধনঞ্জয় মাজি<br>বাড়ির নং : n0102<br>বয়স : 56 লিঙ্গ : মহিলা           | WB/36/247/462426<br>ফটো উপলব্ধ |
| 376<br>নাম : শিখা মাজি<br>স্বামীর নাম: লক্ষীকান্ত মাজি<br>বাড়ির নং : n0102<br>বয়স : 49 লিঙ্গ : মহিলা  | WB/36/247/462427<br>ফটো উপলব্ধ | 377<br>নাম : মনসারাম মাজি<br>পিতার নাম: মদন মাজি<br>বাড়ির নং : n0102<br>বয়স : 48 লিঙ্গ : পুরুষ        | WB/36/247/462486<br>ফটো উপলব্ধ | 378<br>নাম : সাবিত্রী মাজি<br>স্বামীর নাম: মনসারাম মাজি<br>বাড়ির নং : n0102<br>বয়স : 39 লিঙ্গ : মহিলা            | HWW2441590<br>ফটো উপলব্ধ       |
| 379<br>নাম : গৌতম মাজি<br>পিতার নাম: মদন মাজি<br>বাড়ির নং : n0102<br>বয়স : 43 লিঙ্গ : পুরুষ           | RTE1041011<br>ফটো উপলব্ধ       | 380<br>নাম : নিতা মাজি<br>স্বামীর নাম: গৌতম মাজি<br>বাড়ির নং : n0102<br>বয়স : 31 লিঙ্গ : মহিলা        | RTE1309673<br>ফটো উপলব্ধ       | 381<br>নাম : সহদেব মাজি<br>পিতার নাম: মনোহর মাজি<br>বাড়ির নং : n0103<br>বয়স : 72 লিঙ্গ : পুরুষ                   | WB/36/247/462261<br>ফটো উপলব্ধ |
| 382<br>নাম : বিলাসী মাজি<br>স্বামীর নাম: সহদেব মাজি<br>বাড়ির নং : n0103<br>বয়স : 69 লিঙ্গ : মহিলা     | WB/36/247/462195<br>ফটো উপলব্ধ | 383<br>নাম : চন্দন কুমার মাজি<br>পিতার নাম: গুরুপদ মাজি<br>বাড়ির নং : n0087<br>বয়স : 31 লিঙ্গ : পুরুষ | RTE1309830<br>ফটো উপলব্ধ       | 384<br>নাম : বিক্রম মাজি (বাগদী)<br>পিতার নাম: স্বামী মাজি (বাগদী)<br>বাড়ির নং : n0061<br>বয়স : 27 লিঙ্গ : পুরুষ | RTE1807569<br>ফটো উপলব্ধ       |
| 385<br>নাম : আনন্দ মাজি<br>পিতার নাম: দিলীপ মাজি<br>বাড়ির নং : n0084<br>বয়স : 37 লিঙ্গ : পুরুষ        | RTE0008581<br>ফটো উপলব্ধ       | 386<br>নাম : রিক্তু মাজি<br>স্বামীর নাম: আনন্দ মাজি<br>বাড়ির নং : n0084<br>বয়স : 37 লিঙ্গ : মহিলা     | RTE1234053<br>ফটো উপলব্ধ       | 387<br>নাম : চিত্ত মাজি<br>পিতার নাম: দিলীপ মাজি<br>বাড়ির নং : n0084<br>বয়স : 29 লিঙ্গ : পুরুষ                   | RTE1528306<br>ফটো উপলব্ধ       |
| 388<br>নাম : সুনীল মাজি<br>পিতার নাম: নারান মাজি<br>বাড়ির নং : n0084<br>বয়স : 56 লিঙ্গ : পুরুষ        | WB/36/247/462518<br>ফটো উপলব্ধ | 389<br>নাম : তুলসী মাজি<br>স্বামীর নাম: সুনীল মাজি<br>বাড়ির নং : n0084<br>বয়স : 52 লিঙ্গ : মহিলা      | WB/36/247/462531<br>ফটো উপলব্ধ | 390<br>নাম : লাল্টু মাজি<br>পিতার নাম: সুনীল মাজি<br>বাড়ির নং : n0084<br>বয়স : 36 লিঙ্গ : পুরুষ                  | RTE1234004<br>ফটো উপলব্ধ       |



|  |                  |            |  |                  |            |  |                  |            |
|--|------------------|------------|--|------------------|------------|--|------------------|------------|
| 391<br>নাম : ভাদু মাজি<br>স্বামীর নাম: মডি়রাম মাজি<br>বাড়ির নং : n0085<br>বয়স : 74 লিঙ্গ : মহিলা  | WB/36/247/462126 | ফটো উপলব্ধ | 392<br>নাম : চামেলী মাজি<br>স্বামীর নাম: বাদল মাজি<br>বাড়ির নং : n0085<br>বয়স : 70 লিঙ্গ : মহিলা     | WB/36/247/462342 | ফটো উপলব্ধ | 393<br>নাম : মধুসূদন মাজি<br>পিতার নাম: বাদল মাজি<br>বাড়ির নং : n0085<br>বয়স : 52 লিঙ্গ : পুরুষ    | WB/36/247/462383 | ফটো উপলব্ধ |
| 394<br>নাম : কবিতা মাজি<br>স্বামীর নাম: মধুসূদন মাজি<br>বাড়ির নং : n0085<br>বয়স : 52 লিঙ্গ : মহিলা | WB/36/247/462346 | ফটো উপলব্ধ | 395<br>নাম : সাধু মাজি<br>পিতার নাম: বাদল মাজি<br>বাড়ির নং : n0085<br>বয়স : 48 লিঙ্গ : পুরুষ         | WB/36/247/462437 | ফটো উপলব্ধ | 396<br>নাম : চায়না মাজি<br>স্বামীর নাম: সাধু মাজি<br>বাড়ির নং : n0085<br>বয়স : 45 লিঙ্গ : মহিলা   | HWW1117969       | ফটো উপলব্ধ |
| 397<br>নাম : হরেন মাজি<br>পিতার নাম: বাদল মাজি<br>বাড়ির নং : n0085<br>বয়স : 46 লিঙ্গ : পুরুষ       | HWW1117787       | ফটো উপলব্ধ | 398<br>নাম : কনকলতা মাজি<br>স্বামীর নাম: হারাধন মাজি<br>বাড়ির নং : n0085<br>বয়স : 38 লিঙ্গ : মহিলা   | HWW2441616       | ফটো উপলব্ধ | 399<br>নাম : উমীলা মাজি<br>স্বামীর নাম: গৌড়র মাজি<br>বাড়ির নং : n0087<br>বয়স : 74 লিঙ্গ : মহিলা   | WB/36/247/462370 | ফটো উপলব্ধ |
| 400<br>নাম : উত্তম মাজি<br>পিতার নাম: গৌড়র মাজি<br>বাড়ির নং : n0087<br>বয়স : 30 লিঙ্গ : পুরুষ     | RTE1415587       | ফটো উপলব্ধ | 401<br>নাম : রীতা মাজি<br>স্বামীর নাম: গুরুপদ মাজি<br>বাড়ির নং : n0087<br>বয়স : 51 লিঙ্গ : মহিলা     | WB/36/247/462369 | ফটো উপলব্ধ | 402<br>নাম : সন্দীপ মাজি<br>পিতার নাম: গুরুপদ মাজি<br>বাড়ির নং : n0087<br>বয়স : 31 লিঙ্গ : পুরুষ   | RTE1415611       | ফটো উপলব্ধ |
| 403<br>নাম : প্রদ্যোৎ মাজি<br>পিতার নাম: অমূল্য মাজি<br>বাড়ির নং : n0087<br>বয়স : 51 লিঙ্গ : পুরুষ | WB/36/247/462480 | ফটো উপলব্ধ | 404<br>নাম : বন্দনা মাজি<br>স্বামীর নাম: প্রদ্যোৎ মাজি<br>বাড়ির নং : n0087<br>বয়স : 44 লিঙ্গ : মহিলা | HWW2140481       | ফটো উপলব্ধ | 405<br>নাম : কৃষ্ণপদ মাজি<br>পিতার নাম: গৌড়র মাজি<br>বাড়ির নং : n0089<br>বয়স : 60 লিঙ্গ : পুরুষ   | WB/36/247/462478 | ফটো উপলব্ধ |
| 406<br>নাম : লক্ষী মাজি<br>স্বামীর নাম: কৃষ্ণপদ মাজি<br>বাড়ির নং : n0089<br>বয়স : 50 লিঙ্গ : মহিলা | RTE2135135       | ফটো উপলব্ধ | 407<br>নাম : দীনবন্ধু মাজি<br>পিতার নাম: গৌড়র মাজি<br>বাড়ির নং : n0089<br>বয়স : 51 লিঙ্গ : পুরুষ    | WB/36/247/462464 | ফটো উপলব্ধ | 408<br>নাম : রীতা মাজি<br>স্বামীর নাম: দীনবন্ধু মাজি<br>বাড়ির নং : n0089<br>বয়স : 41 লিঙ্গ : মহিলা | HWW2140507       | ফটো উপলব্ধ |
| 409<br>নাম : মাম্পি মাজি<br>স্বামীর নাম: দীপক মাজি<br>বাড়ির নং : এন0089<br>বয়স : 20 লিঙ্গ : মহিলা  | RTE2309326       | ফটো উপলব্ধ | 410<br>নাম : হাবলু মাজি<br>পিতার নাম: লালু মাজি<br>বাড়ির নং : n0090<br>বয়স : 50 লিঙ্গ : পুরুষ        | WB/36/247/462496 | ফটো উপলব্ধ | 411<br>নাম : রূপালী মাজি<br>স্বামীর নাম: হাবলু মাজি<br>বাড়ির নং : n0090<br>বয়স : 39 লিঙ্গ : মহিলা  | HWW2441525       | ফটো উপলব্ধ |
| 412<br>নাম : শশাঙ্ক মাজি<br>পিতার নাম: লালু মাজি<br>বাড়ির নং : n0090<br>বয়স : 45 লিঙ্গ : পুরুষ     | HWW1117639       | ফটো উপলব্ধ | 413<br>নাম : সুমিত্রা মাজি<br>স্বামীর নাম: শশাঙ্ক মাজি<br>বাড়ির নং : n0090<br>বয়স : 35 লিঙ্গ : মহিলা | RTE1233998       | ফটো উপলব্ধ | 414<br>নাম : কম্পনা মাজি<br>স্বামীর নাম: হাবলু মাজি<br>বাড়ির নং : n0095<br>বয়স : 72 লিঙ্গ : মহিলা  | WB/36/247/462130 | ফটো উপলব্ধ |
| 415<br>নাম : লাল্টু মাজি<br>পিতার নাম: হাবলু মাজি<br>বাড়ির নং : n0095<br>বয়স : 48 লিঙ্গ : পুরুষ    | WB/36/247/462232 | ফটো উপলব্ধ | 416<br>নাম : কাজল মাজি<br>স্বামীর নাম: লাল্টু মাজি<br>বাড়ির নং : n0095<br>বয়স : 39 লিঙ্গ : মহিলা     | RTE1041052       | ফটো উপলব্ধ | 417<br>নাম : মাল্টু মাজি<br>পিতার নাম: হাবলু মাজি<br>বাড়ির নং : n0095<br>বয়স : 38 লিঙ্গ : পুরুষ    | HWW2606309       | ফটো উপলব্ধ |
| 418<br>নাম : অনিমা মাজি<br>স্বামীর নাম: মাল্টু মাজি<br>বাড়ির নং : n0095<br>বয়স : 33 লিঙ্গ : মহিলা  | RTE1309723       | ফটো উপলব্ধ | 419<br>নাম : শম্ভু মাজি<br>পিতার নাম: হাবলু মাজি<br>বাড়ির নং : n0095<br>বয়স : 36 লিঙ্গ : পুরুষ       | HWW2606291       | ফটো উপলব্ধ | 420<br>নাম : চন্দনা মাজি<br>স্বামীর নাম: শম্ভু মাজি<br>বাড়ির নং : n0095<br>বয়স : 36 লিঙ্গ : মহিলা  | RTE1234046       | ফটো উপলব্ধ |



|   |                                |   |                                |  |                                |
|---|--------------------------------|---|--------------------------------|--|--------------------------------|
| 421<br>নাম : কুমা মাজি<br>স্বামীর নাম: আদিত্য মাজি<br>বাড়ির নং : n0095<br>বয়স : 30 লিঙ্গ : মহিলা    | RTE1415538<br>ফটো উপলব্ধ       | 422<br>নাম : কিরিটি মাজি<br>পিতার নাম: ভরত মাজি<br>বাড়ির নং : n0096<br>বয়স : 68 লিঙ্গ : পুরুষ       | WB/36/247/462329<br>ফটো উপলব্ধ | 423<br>নাম : উত্তম মাজি<br>পিতার নাম: কিরিটি মাজি<br>বাড়ির নং : n0096<br>বয়স : 39 লিঙ্গ : পুরুষ      | HWW2606317<br>ফটো উপলব্ধ       |
| 424<br>নাম : দেবানী মাজি<br>স্বামীর নাম: কিরিটি মাজি<br>বাড়ির নং : n0096<br>বয়স : 60 লিঙ্গ : মহিলা  | WB/36/247/462503<br>ফটো উপলব্ধ | 425<br>নাম : আদিত্য মাজি<br>পিতার নাম: ফকির মাজি<br>বাড়ির নং : n0097<br>বয়স : 60 লিঙ্গ : পুরুষ      | RTE2139400<br>ফটো উপলব্ধ       | 426<br>নাম : আদিত্য কুমার মাজি<br>পিতার নাম: বদন মাজি<br>বাড়ির নং : n0097<br>বয়স : 35 লিঙ্গ : পুরুষ  | RTE1415520<br>ফটো উপলব্ধ       |
| 427<br>নাম : মিঠুন মাজি<br>পিতার নাম: ত্রিলোচন মাজি<br>বাড়ির নং : n0100<br>বয়স : 38 লিঙ্গ : পুরুষ   | RTE1180793<br>ফটো উপলব্ধ       | 428<br>নাম : কবিতা মাজি<br>স্বামীর নাম: মিঠুন মাজি<br>বাড়ির নং : n0100<br>বয়স : 32 লিঙ্গ : মহিলা    | RTE1309475<br>ফটো উপলব্ধ       | 429<br>নাম : ফুলচাঁদ মাজি<br>পিতার নাম: ত্রিলোচন মাজি<br>বাড়ির নং : n0100<br>বয়স : 37 লিঙ্গ : পুরুষ  | RTE1069988<br>ফটো উপলব্ধ       |
| 430<br>নাম : রীনা মাজি<br>স্বামীর নাম: ফুলচাঁদ মাজি<br>বাড়ির নং : n0100<br>বয়স : 38 লিঙ্গ : মহিলা   | RTE1599141<br>ফটো উপলব্ধ       | 431<br>নাম : অমিত মাজি<br>পিতার নাম: সুধাময় মাজি<br>বাড়ির নং : n0066<br>বয়স : 27 লিঙ্গ : পুরুষ     | RTE1689488<br>ফটো উপলব্ধ       | 432<br>নাম : সুনীল মাজি<br>পিতার নাম: বিশ্বনাথ মাজি<br>বাড়ির নং : n0115<br>বয়স : 27 লিঙ্গ : পুরুষ    | RTE1689496<br>ফটো উপলব্ধ       |
| 433<br>নাম : কুমা মাজি<br>স্বামীর নাম: উত্তম মাজি<br>বাড়ির নং : n0087<br>বয়স : 27 লিঙ্গ : মহিলা     | RTE1689512<br>ফটো উপলব্ধ       | 434<br>নাম : জগন্নাথ মাজি<br>পিতার নাম: গুরুপদ মাজি<br>বাড়ির নং : n0065<br>বয়স : 52 লিঙ্গ : পুরুষ   | WB/36/247/462234<br>ফটো উপলব্ধ | 435<br>নাম : সীমা মাজি<br>স্বামীর নাম: প্রদ্যুৎ মাজি<br>বাড়ির নং : n0103<br>বয়স : 26 লিঙ্গ : মহিলা   | RTE1798040<br>ফটো উপলব্ধ       |
| 436<br>নাম : সুলেখা মাজি<br>স্বামীর নাম: দিলীপ মাজি<br>বাড়ির নং : n0061<br>বয়স : 58 লিঙ্গ : মহিলা   | RTE2389864<br>ফটো উপলব্ধ       | 437<br>নাম : মাত্ত মাজি<br>পিতার নাম: দিলীপ মাজি<br>বাড়ির নং : 062<br>বয়স : 37 লিঙ্গ : পুরুষ        | HWW2606341<br>ফটো উপলব্ধ       | 438<br>নাম : শ্রীকান্ত মাজি<br>পিতার নাম: দিলীপ মাজি<br>বাড়ির নং : n0061<br>বয়স : 35 লিঙ্গ : পুরুষ   | RTE1070150<br>ফটো উপলব্ধ       |
| 439<br>নাম : সমীর মাজি<br>পিতার নাম: বাসুদেব মাজি<br>বাড়ির নং : n0061<br>বয়স : 58 লিঙ্গ : পুরুষ     | WB/36/247/462368<br>ফটো উপলব্ধ | 440<br>নাম : সরস্বতী মাজি<br>স্বামীর নাম: সমীর মাজি<br>বাড়ির নং : n0061<br>বয়স : 51 লিঙ্গ : মহিলা   | WB/36/247/462412<br>ফটো উপলব্ধ | 441<br>নাম : তাপস মাজি<br>পিতার নাম: সমীর মাজি<br>বাড়ির নং : n0061<br>বয়স : 30 লিঙ্গ : পুরুষ         | RTE1415504<br>ফটো উপলব্ধ       |
| 442<br>নাম : প্রবীর মাজি<br>পিতার নাম: বাসুদেব মাজি<br>বাড়ির নং : n0061<br>বয়স : 55 লিঙ্গ : পুরুষ   | WB/36/247/462434<br>ফটো উপলব্ধ | 443<br>নাম : প্রতিমা মাজি<br>স্বামীর নাম: প্রবীর মাজি<br>বাড়ির নং : n0061<br>বয়স : 49 লিঙ্গ : মহিলা | WB/36/247/462451<br>ফটো উপলব্ধ | 444<br>নাম : অধীর মাজি<br>পিতার নাম: বাসুদেব মাজি<br>বাড়ির নং : n0061<br>বয়স : 48 লিঙ্গ : পুরুষ      | WB/36/247/462388<br>ফটো উপলব্ধ |
| 445<br>নাম : জ্যোৎস্না মাজি<br>স্বামীর নাম: অধীর মাজি<br>বাড়ির নং : n0061<br>বয়স : 39 লিঙ্গ : মহিলা | HWW2567089<br>ফটো উপলব্ধ       | 446<br>নাম : গীতা মাজি<br>স্বামীর নাম: শক্তিপদ মাজি<br>বাড়ির নং : n0063<br>বয়স : 74 লিঙ্গ : মহিলা   | WB/36/247/462350<br>ফটো উপলব্ধ | 447<br>নাম : জয়দেব মাজি<br>পিতার নাম: শক্তিপদ মাজি<br>বাড়ির নং : n0063<br>বয়স : 46 লিঙ্গ : পুরুষ    | HWW1117290<br>ফটো উপলব্ধ       |
| 448<br>নাম : দেবদাস মাজি<br>পিতার নাম: শক্তিপদ মাজি<br>বাড়ির নং : n0063<br>বয়স : 38 লিঙ্গ : পুরুষ   | HWW2606184<br>ফটো উপলব্ধ       | 449<br>নাম : মন্দিরা মাজি<br>পিতার নাম: শক্তিপদ মাজি<br>বাড়ির নং : n0063<br>বয়স : 37 লিঙ্গ : মহিলা  | RTE1180843<br>ফটো উপলব্ধ       | 450<br>নাম : গীতা মাজি<br>স্বামীর নাম: নিত্যানন্দ মাজি<br>বাড়ির নং : n0064<br>বয়স : 84 লিঙ্গ : মহিলা | WB/36/247/462156<br>ফটো উপলব্ধ |

|  |                  |            |  |                  |            |  |                  |            |
|--|------------------|------------|--|------------------|------------|--|------------------|------------|
| 451<br>নাম : অম্বিত্য কুমার মাজি<br>পিতার নাম: নিত্যানন্দ মাজি<br>বাড়ির নং : n0064<br>বয়স : 59 লিঙ্গ : পুরুষ | WB/36/247/462449 | ফটো উপলব্ধ | 452<br>নাম : মিনু মাজি<br>স্বামীর নাম: নবকুমার মাজি<br>বাড়ির নং : n0064<br>বয়স : 50 লিঙ্গ : মহিলা      | HWW2441558       | ফটো উপলব্ধ | 453<br>নাম : উষা মাজি<br>স্বামীর নাম: অম্বিত্য মাজি<br>বাড়ির নং : n0064<br>বয়স : 55 লিঙ্গ : মহিলা    | HWW2441566       | ফটো উপলব্ধ |
| 454<br>নাম : অভিজিৎ মাজি<br>পিতার নাম: নবকুমার মাজি<br>বাড়ির নং : এন0064<br>বয়স : 20 লিঙ্গ : পুরুষ           | RTE2297026       | ফটো উপলব্ধ | 455<br>নাম : রাখারানী মাজি<br>স্বামীর নাম: গুরুপদ মাজি<br>বাড়ির নং : n0065<br>বয়স : 85 লিঙ্গ : মহিলা   | WB/36/247/462154 | ফটো উপলব্ধ | 456<br>নাম : শ্রাবনী মাজি<br>স্বামীর নাম: জগন্নাথ মাজি<br>বাড়ির নং : n0065<br>বয়স : 36 লিঙ্গ : মহিলা | RTE1070119       | ফটো উপলব্ধ |
| 457<br>নাম : মিতু সাহানা<br>স্বামীর নাম: জয়দেব সাহানা<br>বাড়ির নং : এন0024<br>বয়স : 36 লিঙ্গ : মহিলা        | NFN0954206       | ফটো উপলব্ধ | 458<br>নাম : সুধাময় মাজি<br>পিতার নাম: ধীরেন মাজি<br>বাড়ির নং : n0066<br>বয়স : 60 লিঙ্গ : পুরুষ       | WB/36/247/462356 | ফটো উপলব্ধ | 459<br>নাম : সন্ধ্যা মাজি<br>স্বামীর নাম: সুধাময় মাজি<br>বাড়ির নং : n0066<br>বয়স : 52 লিঙ্গ : মহিলা | WB/36/247/462179 | ফটো উপলব্ধ |
| 460<br>নাম : সুধমা মাজি<br>স্বামীর নাম: গৌতম মাজি<br>বাড়ির নং : n0066<br>বয়স : 43 লিঙ্গ : মহিলা              | HWW2078921       | ফটো উপলব্ধ | 461<br>নাম : পতিত মাজি<br>পিতার নাম: ধীরেন মাজি<br>বাড়ির নং : n0066<br>বয়স : 48 লিঙ্গ : পুরুষ          | WB/36/247/462469 | ফটো উপলব্ধ | 462<br>নাম : পিঙ্কি মাজি<br>স্বামীর নাম: পতিত মাজি<br>বাড়ির নং : n0066<br>বয়স : 37 লিঙ্গ : মহিলা     | RTE1180801       | ফটো উপলব্ধ |
| 463<br>নাম : ষষ্টিবালা মাজি<br>স্বামীর নাম: ধীরেন্দ্র মাজি<br>বাড়ির নং : n0066<br>বয়স : 78 লিঙ্গ : মহিলা     | WB/36/247/462348 | ফটো উপলব্ধ | 464<br>নাম : বিনয় মাজি<br>পিতার নাম: নঙ্গর মাজি<br>বাড়ির নং : n0067<br>বয়স : 46 লিঙ্গ : পুরুষ         | HWW1117530       | ফটো উপলব্ধ | 465<br>নাম : অর্চনা মাজি<br>স্বামীর নাম: বিনয় মাজি<br>বাড়ির নং : n0067<br>বয়স : 39 লিঙ্গ : মহিলা    | HWW2441400       | ফটো উপলব্ধ |
| 466<br>নাম : স্বপন মাজি<br>পিতার নাম: কালীপদ মাজি<br>বাড়ির নং : n0083<br>বয়স : 60 লিঙ্গ : পুরুষ              | RTE2300713       | ফটো উপলব্ধ | 467<br>নাম : ভাদুবালা মাজি<br>স্বামীর নাম: স্বপন মাজি<br>বাড়ির নং : n0083<br>বয়স : 55 লিঙ্গ : মহিলা    | WB/36/247/462246 | ফটো উপলব্ধ | 468<br>নাম : রাজু মাজি<br>পিতার নাম: স্বপন মাজি<br>বাড়ির নং : n0083<br>বয়স : 34 লিঙ্গ : পুরুষ        | RTE1070168       | ফটো উপলব্ধ |
| 469<br>নাম : দীপক মাজি<br>পিতার নাম: স্বপন মাজি<br>বাড়ির নং : n0083<br>বয়স : 30 লিঙ্গ : পুরুষ                | RTE1415652       | ফটো উপলব্ধ | 470<br>নাম : তপন মাজি<br>পিতার নাম: কালীপদ মাজি<br>বাড়ির নং : n0083<br>বয়স : 58 লিঙ্গ : পুরুষ          | WB/36/247/462163 | ফটো উপলব্ধ | 471<br>নাম : মঞ্জুরানী মাজি<br>স্বামীর নাম: তপন মাজি<br>বাড়ির নং : n0083<br>বয়স : 50 লিঙ্গ : মহিলা   | WB/36/247/462153 | ফটো উপলব্ধ |
| 472<br>নাম : রপন কুমার মাজি<br>পিতার নাম: কালীপদ মাজি<br>বাড়ির নং : n0083<br>বয়স : 51 লিঙ্গ : পুরুষ          | WB/36/247/462357 | ফটো উপলব্ধ | 473<br>নাম : সরস্বতী মাজি<br>স্বামীর নাম: রপন কুমার মাজি<br>বাড়ির নং : n0083<br>বয়স : 40 লিঙ্গ : মহিলা | HWW2441533       | ফটো উপলব্ধ | 474<br>নাম : সুধীর মাজি<br>পিতার নাম: নারান মাজি<br>বাড়ির নং : n0084<br>বয়স : 80 লিঙ্গ : পুরুষ       | WB/36/247/462499 | ফটো উপলব্ধ |
| 475<br>নাম : জয়দেব মাজি<br>পিতার নাম: সুধীর মাজি<br>বাড়ির নং : n0084<br>বয়স : 48 লিঙ্গ : পুরুষ              | WB/36/247/462160 | ফটো উপলব্ধ | 476<br>নাম : নমিতা মাজি<br>স্বামীর নাম: জয়দেব মাজি<br>বাড়ির নং : n0084<br>বয়স : 40 লিঙ্গ : মহিলা      | HWW2441509       | ফটো উপলব্ধ | 477<br>নাম : সুকল মাজি<br>পিতার নাম: নারান মাজি<br>বাড়ির নং : n0084<br>বয়স : 76 লিঙ্গ : পুরুষ        | WB/36/247/462492 | ফটো উপলব্ধ |
| 478<br>নাম : উত্তম মাজি<br>পিতার নাম: সুকল মাজি<br>বাড়ির নং : n0084<br>বয়স : 48 লিঙ্গ : পুরুষ                | WB/36/247/462567 | ফটো উপলব্ধ | 479<br>নাম : রঞ্জিত মাজি<br>পিতার নাম: সুকল মাজি<br>বাড়ির নং : n0084<br>বয়স : 37 লিঙ্গ : পুরুষ         | RTE0008623       | ফটো উপলব্ধ | 480<br>নাম : দিলীপ মাজি<br>পিতার নাম: নারান মাজি<br>বাড়ির নং : n0084<br>বয়স : 68 লিঙ্গ : পুরুষ       | WB/36/247/462490 | ফটো উপলব্ধ |



|  |   |  |
|--|---|--|
| <p>481</p> <p>WB/36/247/462166</p> <p>নাম : সন্ধ্যা মাজি<br/>স্বামীর নাম: দিলীপ মাজি<br/>বাড়ির নং : n0084<br/>বয়স : 55 লিঙ্গ : মহিলা</p> <p>ফটো উপলব্ধ</p> | <p>482</p> <p>RTE2310571</p> <p>নাম : তুফান মাজি<br/>পিতার নাম: উত্তম মাজি<br/>বাড়ির নং : এন0084<br/>বয়স : 21 লিঙ্গ : পুরুষ</p> <p>ফটো উপলব্ধ</p>           | <p>483</p> <p>RTE2332443</p> <p>নাম : পারুল মাজি<br/>স্বামীর নাম: সুকল মাজি<br/>বাড়ির নং : n0166<br/>বয়স : 68 লিঙ্গ : মহিলা</p> <p>ফটো উপলব্ধ</p>            |
| <p>484</p> <p>RTE2135168</p> <p>নাম : লক্ষী মাজি<br/>স্বামীর নাম: অবনী মাজি<br/>বাড়ির নং : n0134<br/>বয়স : 53 লিঙ্গ : মহিলা</p> <p>ফটো উপলব্ধ</p>          | <p>485</p> <p>WB/36/247/462497</p> <p>নাম : দিলীপ মাজি<br/>পিতার নাম: বাসুদেব মাজি<br/>বাড়ির নং : n0061<br/>বয়স : 65 লিঙ্গ : পুরুষ</p> <p>ফটো উপলব্ধ</p>    | <p>486</p> <p>WB/36/247/462375</p> <p>নাম : বাসুদেব মাজি<br/>পিতার নাম: বিনোদ মাজি<br/>বাড়ির নং : n0061<br/>বয়স : 85 লিঙ্গ : পুরুষ</p> <p>ফটো উপলব্ধ</p>     |
| <p>487</p> <p>RTE1070176</p> <p>নাম : শীলা মাজি<br/>স্বামীর নাম: বাবুলাল মাজি<br/>বাড়ির নং : n0060<br/>বয়স : 36 লিঙ্গ : মহিলা</p> <p>ফটো উপলব্ধ</p>        | <p>488</p> <p>RTE1070069</p> <p>নাম : বাবুলাল মাজি<br/>পিতার নাম: সুধীর মাজি<br/>বাড়ির নং : n0060<br/>বয়স : 36 লিঙ্গ : পুরুষ</p> <p>ফটো উপলব্ধ</p>          | <p>489</p> <p>HWW2441467</p> <p>নাম : শান্তনা মাজি<br/>স্বামীর নাম: পার্থ মাজি<br/>বাড়ির নং : n0060<br/>বয়স : 39 লিঙ্গ : মহিলা</p> <p>ফটো উপলব্ধ</p>         |
| <p>490</p> <p>HWW1118769</p> <p>নাম : পার্থ মাজি<br/>পিতার নাম: সুধীর মাজি<br/>বাড়ির নং : n0060<br/>বয়স : 38 লিঙ্গ : পুরুষ</p> <p>ফটো উপলব্ধ</p>           | <p>491</p> <p>RTE1180785</p> <p>নাম : দুর্গা মাজি<br/>পিতার নাম: সুধীর মাজি<br/>বাড়ির নং : n0060<br/>বয়স : 39 লিঙ্গ : মহিলা</p> <p>ফটো উপলব্ধ</p>           | <p>492</p> <p>WB/36/247/462253</p> <p>নাম : বলুরানী মাজি<br/>স্বামীর নাম: সত্যবান মাজি<br/>বাড়ির নং : n0060<br/>বয়স : 48 লিঙ্গ : মহিলা</p> <p>ফটো উপলব্ধ</p> |
| <p>493</p> <p>HWW1118900</p> <p>নাম : সত্যবান মাজি<br/>পিতার নাম: সুধীর মাজি<br/>বাড়ির নং : n0060<br/>বয়স : 50 লিঙ্গ : পুরুষ</p> <p>ফটো উপলব্ধ</p>         | <p>494</p> <p>RTE1070051</p> <p>নাম : দোলন চাঁপা মাজি<br/>স্বামীর নাম: তারাপদ মাজি<br/>বাড়ির নং : n0036<br/>বয়স : 35 লিঙ্গ : মহিলা</p> <p>ফটো উপলব্ধ</p>    | <p>495</p> <p>HWW1117548</p> <p>নাম : তারাপদ মাজি<br/>পিতার নাম: ধ্বজধারী মাজি<br/>বাড়ির নং : n0036<br/>বয়স : 46 লিঙ্গ : পুরুষ</p> <p>ফটো উপলব্ধ</p>         |
| <p>496</p> <p>HWW2441640</p> <p>নাম : জ্যোৎস্না মাজি<br/>স্বামীর নাম: রুপচাঁদ মাজি<br/>বাড়ির নং : n0036<br/>বয়স : 39 লিঙ্গ : মহিলা</p> <p>ফটো উপলব্ধ</p>   | <p>497</p> <p>WB/36/247/462378</p> <p>নাম : রুপচাঁদ মাজি<br/>পিতার নাম: ধ্বজধারী মাজি<br/>বাড়ির নং : n0036<br/>বয়স : 48 লিঙ্গ : পুরুষ</p> <p>ফটো উপলব্ধ</p> | <p>498</p> <p>WB/36/247/462255</p> <p>নাম : কাজল মাজি<br/>স্বামীর নাম: ধ্বজধারী মাজি<br/>বাড়ির নং : n0036<br/>বয়স : 65 লিঙ্গ : মহিলা</p> <p>ফটো উপলব্ধ</p>   |
| <p>499</p> <p>WB/36/247/462028</p> <p>নাম : ধ্বজধারী মাজি<br/>পিতার নাম: জগৎ মাজি<br/>বাড়ির নং : n0036<br/>বয়স : 70 লিঙ্গ : পুরুষ</p> <p>ফটো উপলব্ধ</p>    | <p>500</p> <p>WB/36/247/462254</p> <p>নাম : অর্চনা মাজি<br/>স্বামীর নাম: সুধীর মাজি<br/>বাড়ির নং : n0060<br/>বয়স : 68 লিঙ্গ : মহিলা</p> <p>ফটো উপলব্ধ</p>   | <p>501</p> <p>RTE2336915</p> <p>নাম : সুধীর মাজি<br/>পিতার নাম: ভীম মাজি<br/>বাড়ির নং : n0060<br/>বয়স : 86 লিঙ্গ : পুরুষ</p> <p>ফটো উপলব্ধ</p>               |
| <p>502</p> <p>HWW1118447</p> <p>নাম : পূর্ণিমা মাজি<br/>স্বামীর নাম: সমীর মাজি<br/>বাড়ির নং : n0059<br/>বয়স : 53 লিঙ্গ : মহিলা</p> <p>ফটো উপলব্ধ</p>       | <p>503</p> <p>HWW1117944</p> <p>নাম : পলাশলেচন মাজি<br/>পিতার নাম: অনিল মাজি<br/>বাড়ির নং : n0059<br/>বয়স : 46 লিঙ্গ : পুরুষ</p> <p>ফটো উপলব্ধ</p>          | <p>504</p> <p>RTE1041037</p> <p>নাম : মালু মাজি<br/>পিতার নাম: অনিল মাজি<br/>বাড়ির নং : n0059<br/>বয়স : 46 লিঙ্গ : পুরুষ</p> <p>ফটো উপলব্ধ</p>               |
| <p>505</p> <p>WB/36/247/462193</p> <p>নাম : গায়ত্রী মাজি<br/>স্বামীর নাম: অনিল মাজি<br/>বাড়ির নং : n0059<br/>বয়স : 79 লিঙ্গ : মহিলা</p> <p>ফটো উপলব্ধ</p> | <p>506</p> <p>HWW1118561</p> <p>নাম : সন্ধ্যা মাজি<br/>স্বামীর নাম: সুশীল মাজি<br/>বাড়ির নং : n0058<br/>বয়স : 51 লিঙ্গ : মহিলা</p> <p>ফটো উপলব্ধ</p>        | <p>507</p> <p>WB/36/247/462517</p> <p>নাম : সুশীল মাজি<br/>পিতার নাম: দেবেন্দ্র মাজি<br/>বাড়ির নং : n0058<br/>বয়স : 57 লিঙ্গ : পুরুষ</p> <p>ফটো উপলব্ধ</p>   |
| <p>508</p> <p>HWW2606150</p> <p>নাম : সুনীল মাজি<br/>স্বামীর নাম: রত্নরানী মাজি<br/>বাড়ির নং : n0058<br/>বয়স : 37 লিঙ্গ : পুরুষ</p> <p>ফটো উপলব্ধ</p>      | <p>509</p> <p>RTE2291698</p> <p>নাম : রচনা মাজি<br/>স্বামীর নাম: পতিত মাজি<br/>বাড়ির নং : এন0058<br/>বয়স : 20 লিঙ্গ : মহিলা</p> <p>ফটো উপলব্ধ</p>           | <p>510</p> <p>RTE0007872</p> <p>নাম : সুখমা মাজি<br/>স্বামীর নাম: পার্থ গোপাল মাজি<br/>বাড়ির নং : n0057<br/>বয়স : 36 লিঙ্গ : মহিলা</p> <p>ফটো উপলব্ধ</p>     |

|  |                                |   |                                |   |                                |
|--|--------------------------------|---|--------------------------------|---|--------------------------------|
| 511<br>নাম : পার্থ গোপাল মাজি<br>পিতার নাম: সত্যেন্দ্রনাথ মাজি<br>বাড়ির নং : n0057<br>বয়স : 39 লিঙ্গ : পুরুষ | HWW2606101<br>ফটো উপলব্ধ       | 512<br>নাম : কদম মাজি<br>স্বামীর নাম: কার্তিক মাজি<br>বাড়ির নং : n0057<br>বয়স : 39 লিঙ্গ : মহিলা        | HWW2441376<br>ফটো উপলব্ধ       | 513<br>নাম : কার্তিক মাজি<br>পিতার নাম: সুখেন মাজি<br>বাড়ির নং : n0057<br>বয়স : 46 লিঙ্গ : পুরুষ    | HWW1118686<br>ফটো উপলব্ধ       |
| 514<br>নাম : উর্মিলা মাজি<br>স্বামীর নাম: গনেশ মাজি<br>বাড়ির নং : n0057<br>বয়স : 37 লিঙ্গ : মহিলা            | RTE1180850<br>ফটো উপলব্ধ       | 515<br>নাম : গনেশ মাজি<br>পিতার নাম: সুখেন মাজি<br>বাড়ির নং : n0057<br>বয়স : 46 লিঙ্গ : পুরুষ           | HWW2606259<br>ফটো উপলব্ধ       | 516<br>নাম : অনিমা মাজি<br>স্বামীর নাম: সুখেন মাজি<br>বাড়ির নং : n0057<br>বয়স : 60 লিঙ্গ : মহিলা    | WB/36/247/462180<br>ফটো উপলব্ধ |
| 517<br>নাম : সুখেন মাজি<br>পিতার নাম: প্রমথ মাজি<br>বাড়ির নং : n0057<br>বয়স : 68 লিঙ্গ : পুরুষ               | WB/36/247/462387<br>ফটো উপলব্ধ | 518<br>নাম : কল্যানী মাজি<br>স্বামীর নাম: সত্যেন্দ্র মাজি<br>বাড়ির নং : n0057<br>বয়স : 67 লিঙ্গ : মহিলা | RTE2332450<br>ফটো উপলব্ধ       | 519<br>নাম : সত্যেন্দ্র মাজি<br>পিতার নাম: সুখেন মাজি<br>বাড়ির নং : n0057<br>বয়স : 75 লিঙ্গ : পুরুষ | HWW2332526<br>ফটো উপলব্ধ       |
| 520<br>নাম : ভারতী মাজি<br>স্বামীর নাম: ধবল মাজি<br>বাড়ির নং : n0057<br>বয়স : 80 লিঙ্গ : মহিলা               | WB/36/247/462176<br>ফটো উপলব্ধ | 521<br>নাম : সুমিত্রা মাজি<br>স্বামীর নাম: দিলীপ মাজি<br>বাড়ির নং : n0041<br>বয়স : 39 লিঙ্গ : মহিলা     | HWW2441442<br>ফটো উপলব্ধ       | 522<br>নাম : দিলীপ মাজি<br>পিতার নাম: দশরথ মাজি<br>বাড়ির নং : n0041<br>বয়স : 46 লিঙ্গ : পুরুষ       | HWW1117845<br>ফটো উপলব্ধ       |
| 523<br>নাম : পৌতম মাজি<br>পিতার নাম: শঙ্কর মাজি<br>বাড়ির নং : n0041<br>বয়স : 33 লিঙ্গ : পুরুষ                | RTE1180637<br>ফটো উপলব্ধ       | 524<br>নাম : মন্দিরা মাজি<br>পিতার নাম: দিলীপ মাজি<br>বাড়ির নং : এন0041<br>বয়স : 20 লিঙ্গ : মহিলা       | RTE2312650<br>ফটো উপলব্ধ       | 525<br>নাম : মমতা মাজি<br>স্বামীর নাম: চিত্ত মাজি<br>বাড়ির নং : n0038<br>বয়স : 41 লিঙ্গ : মহিলা     | HWW2140457<br>ফটো উপলব্ধ       |
| 526<br>নাম : চিত্তরঞ্জন মাজি<br>পিতার নাম: মেথর মাজি<br>বাড়ির নং : n0038<br>বয়স : 48 লিঙ্গ : পুরুষ           | WB/36/247/462476<br>ফটো উপলব্ধ | 527<br>নাম : ময়না মাজি<br>স্বামীর নাম: রুপচাঁদ মাজি<br>বাড়ির নং : n0036<br>বয়স : 39 লিঙ্গ : মহিলা      | HWW2441418<br>ফটো উপলব্ধ       | 528<br>নাম : অবনী মাজি<br>পিতার নাম: মহাদেব মাজি<br>বাড়ির নং : n0134<br>বয়স : 61 লিঙ্গ : পুরুষ      | RTE2300721<br>ফটো উপলব্ধ       |
| 529<br>নাম : সুধীর মাজি<br>পিতার নাম: হরি মাজি<br>বাড়ির নং : n0132<br>বয়স : 77 লিঙ্গ : পুরুষ                 | WB/36/247/462263<br>ফটো উপলব্ধ | 530<br>নাম : অলকা মাজি<br>স্বামীর নাম: তরুন মাজি<br>বাড়ির নং : n0129<br>বয়স : 48 লিঙ্গ : মহিলা          | WB/36/247/462419<br>ফটো উপলব্ধ | 531<br>নাম : লক্ষী মাজি<br>স্বামীর নাম: গোপাল মাজি<br>বাড়ির নং : n0129<br>বয়স : 54 লিঙ্গ : মহিলা    | WB/36/247/462415<br>ফটো উপলব্ধ |
| 532<br>নাম : গোপাল মাজি<br>পিতার নাম: রঞ্জন মাজি<br>বাড়ির নং : n0129<br>বয়স : 64 লিঙ্গ : পুরুষ               | WB/36/247/462471<br>ফটো উপলব্ধ | 533<br>নাম : সোমা মাজি<br>স্বামীর নাম: জয়দেব মাজি<br>বাড়ির নং : n0122<br>বয়স : 35 লিঙ্গ : মহিলা        | RTE1234038<br>ফটো উপলব্ধ       | 534<br>নাম : জয়দেব মাজি<br>পিতার নাম: বিশ্বনাথ মাজি<br>বাড়ির নং : n0122<br>বয়স : 40 লিঙ্গ : পুরুষ  | RTE1070184<br>ফটো উপলব্ধ       |
| 535<br>নাম : কম্পনা মাজি<br>স্বামীর নাম: বিশ্বনাথ মাজি<br>বাড়ির নং : n0122<br>বয়স : 64 লিঙ্গ : মহিলা         | WB/36/247/462534<br>ফটো উপলব্ধ | 536<br>নাম : মামনি মাজি<br>স্বামীর নাম: সঞ্জয় মাজি<br>বাড়ির নং : n0122<br>বয়স : 33 লিঙ্গ : মহিলা       | RTE1309707<br>ফটো উপলব্ধ       | 537<br>নাম : সঞ্জয় মাজি<br>পিতার নাম: বৈদ্যনাথ মাজি<br>বাড়ির নং : n0122<br>বয়স : 40 লিঙ্গ : পুরুষ  | HWW2441368<br>ফটো উপলব্ধ       |
| 538<br>নাম : দুর্গা মাজি<br>স্বামীর নাম: গোলক মাজি<br>বাড়ির নং : n0122<br>বয়স : 38 লিঙ্গ : মহিলা             | HWW2567055<br>ফটো উপলব্ধ       | 539<br>নাম : গোলক মাজি<br>পিতার নাম: বৈদ্যনাথ মাজি<br>বাড়ির নং : n0122<br>বয়স : 49 লিঙ্গ : পুরুষ        | WB/36/247/462494<br>ফটো উপলব্ধ | 540<br>নাম : পুষ্প মাজি<br>স্বামীর নাম: বৈদ্যনাথ মাজি<br>বাড়ির নং : n0122<br>বয়স : 74 লিঙ্গ : মহিলা | WB/36/247/462349<br>ফটো উপলব্ধ |



|  |                                |   |                                |   |                                |
|--|--------------------------------|---|--------------------------------|---|--------------------------------|
| 541<br>নাম : ময়না মাজি<br>স্বামীর নাম: দেবদাস মাজি<br>বাড়ির নং : n0115<br>বয়স : 37 লিঙ্গ : মহিলা        | RTE1234020<br>ফটো উপলব্ধ       | 542<br>নাম : রবিলোচন মাজি<br>পিতার নাম: মথুর মাজি<br>বাড়ির নং : n0116<br>বয়স : 72 লিঙ্গ : পুরুষ     | WB/36/247/462212<br>ফটো উপলব্ধ | 543<br>নাম : জয়দেব মাজি<br>পিতার নাম: রবিলোচন মাজি<br>বাড়ির নং : n0116<br>বয়স : 48 লিঙ্গ : পুরুষ     | WB/36/247/462454<br>ফটো উপলব্ধ |
| 544<br>নাম : সাধন মাজি<br>পিতার নাম: মথুর মাজি<br>বাড়ির নং : n0117<br>বয়স : 57 লিঙ্গ : পুরুষ             | WB/36/247/462505<br>ফটো উপলব্ধ | 545<br>নাম : আঙ্গুর মাজি<br>স্বামীর নাম: সাধন মাজি<br>বাড়ির নং : n0117<br>বয়স : 59 লিঙ্গ : মহিলা    | WB/36/247/462440<br>ফটো উপলব্ধ | 546<br>নাম : লক্ষী মাজি<br>স্বামীর নাম: ভজন মাজি<br>বাড়ির নং : n0117<br>বয়স : 40 লিঙ্গ : মহিলা        | HWW2441624<br>ফটো উপলব্ধ       |
| 547<br>নাম : নেপাল মাজি<br>পিতার নাম: পিয়ারী মাজি<br>বাড়ির নং : n0118<br>বয়স : 65 লিঙ্গ : পুরুষ         | WB/36/247/462504<br>ফটো উপলব্ধ | 548<br>নাম : ভারতী মাজি<br>স্বামীর নাম: নেপাল মাজি<br>বাড়ির নং : n0118<br>বয়স : 64 লিঙ্গ : মহিলা    | WB/36/247/462428<br>ফটো উপলব্ধ | 549<br>নাম : উত্তম মাজি<br>পিতার নাম: নেপাল মাজি<br>বাড়ির নং : n0118<br>বয়স : 30 লিঙ্গ : পুরুষ        | RTE1599174<br>ফটো উপলব্ধ       |
| 550<br>নাম : বিলাসী মাজি<br>স্বামীর নাম: দুর্গখিত মাজি<br>বাড়ির নং : n0119<br>বয়স : 75 লিঙ্গ : মহিলা     | WB/36/247/462495<br>ফটো উপলব্ধ | 551<br>নাম : রবিলোচন মাজি<br>পিতার নাম: দুর্গখিত মাজি<br>বাড়ির নং : n0119<br>বয়স : 58 লিঙ্গ : পুরুষ | WB/36/247/462228<br>ফটো উপলব্ধ | 552<br>নাম : আলোচনা মাজি<br>স্বামীর নাম: রবিলোচন মাজি<br>বাড়ির নং : n0119<br>বয়স : 51 লিঙ্গ : মহিলা   | WB/36/247/462429<br>ফটো উপলব্ধ |
| 553<br>নাম : ফটিক মাজি<br>পিতার নাম: দুর্গখিত মাজি<br>বাড়ির নং : n0119<br>বয়স : 49 লিঙ্গ : পুরুষ         | WB/36/247/462458<br>ফটো উপলব্ধ | 554<br>নাম : চন্দনা মাজি<br>স্বামীর নাম: ফটিক মাজি<br>বাড়ির নং : n0119<br>বয়স : 46 লিঙ্গ : মহিলা    | HWW1118645<br>ফটো উপলব্ধ       | 555<br>নাম : শিল্পা মাজি<br>স্বামীর নাম: মিলন মাজি<br>বাড়ির নং : এন0119<br>বয়স : 22 লিঙ্গ : মহিলা     | RTE2310548<br>ফটো উপলব্ধ       |
| 556<br>নাম : কল্যানী মাজি<br>স্বামীর নাম: বদন মাজি<br>বাড়ির নং : n0120<br>বয়স : 46 লিঙ্গ : মহিলা         | HWW1118629<br>ফটো উপলব্ধ       | 557<br>নাম : বদনচন্দ্র মাজি<br>পিতার নাম: মথুর মাজি<br>বাড়ির নং : n0120<br>বয়স : 45 লিঙ্গ : পুরুষ   | HWW1118595<br>ফটো উপলব্ধ       | 558<br>নাম : লক্ষীকান্ত মাজি<br>পিতার নাম: গোরচাঁদ মাজি<br>বাড়ির নং : n0121<br>বয়স : 62 লিঙ্গ : পুরুষ | WB/36/247/462439<br>ফটো উপলব্ধ |
| 559<br>নাম : তাপসী মাজি<br>স্বামীর নাম: লক্ষীকান্ত মাজি<br>বাড়ির নং : n0121<br>বয়স : 57 লিঙ্গ : মহিলা    | WB/36/247/462413<br>ফটো উপলব্ধ | 560<br>নাম : বলরাম মাজি<br>পিতার নাম: গোরচাঁদ মাজি<br>বাড়ির নং : n0121<br>বয়স : 56 লিঙ্গ : পুরুষ    | HWW2078913<br>ফটো উপলব্ধ       | 561<br>নাম : আলোচনা মাজি<br>স্বামীর নাম: বলরাম মাজি<br>বাড়ির নং : n0121<br>বয়স : 51 লিঙ্গ : মহিলা     | WB/36/247/462414<br>ফটো উপলব্ধ |
| 562<br>নাম : বৈদ্যনাথ মাজি<br>পিতার নাম: মুকুলী মাজি<br>বাড়ির নং : n0122<br>বয়স : 75 লিঙ্গ : পুরুষ       | WB/36/247/462003<br>ফটো উপলব্ধ | 563<br>নাম : সুধীর মাজি<br>পিতার নাম: মনোহর মাজি<br>বাড়ির নং : n0103<br>বয়স : 68 লিঙ্গ : পুরুষ      | WB/36/247/462043<br>ফটো উপলব্ধ | 564<br>নাম : বাবলু মাজি<br>পিতার নাম: সুধীর মাজি<br>বাড়ির নং : n0103<br>বয়স : 46 লিঙ্গ : পুরুষ        | HWW1117472<br>ফটো উপলব্ধ       |
| 565<br>নাম : মালতী মাজি<br>স্বামীর নাম: বাবলু মাজি<br>বাড়ির নং : n0103<br>বয়স : 39 লিঙ্গ : মহিলা         | RTE1070192<br>ফটো উপলব্ধ       | 566<br>নাম : প্রদ্যুৎ মাজি<br>পিতার নাম: সুধীর মাজি<br>বাড়ির নং : n0103<br>বয়স : 36 লিঙ্গ : পুরুষ   | RTE1233980<br>ফটো উপলব্ধ       | 567<br>নাম : লক্ষীকান্ত মাজি<br>পিতার নাম: মনোহর মাজি<br>বাড়ির নং : n0103<br>বয়স : 62 লিঙ্গ : পুরুষ   | WB/36/247/462450<br>ফটো উপলব্ধ |
| 568<br>নাম : ভাদুরানী মাজি<br>স্বামীর নাম: লক্ষীকান্ত মাজি<br>বাড়ির নং : n0103<br>বয়স : 51 লিঙ্গ : মহিলা | WB/36/247/462196<br>ফটো উপলব্ধ | 569<br>নাম : শ্রীকান্ত মাজি<br>পিতার নাম: বনু মাজি<br>বাড়ির নং : n0103<br>বয়স : 33 লিঙ্গ : পুরুষ    | RTE1415603<br>ফটো উপলব্ধ       | 570<br>নাম : চায়না মাজি<br>স্বামীর নাম: শ্রীকান্ত মাজি<br>বাড়ির নং : n0103<br>বয়স : 31 লিঙ্গ : মহিলা | RTE1415546<br>ফটো উপলব্ধ       |



|   |                                |   |                                |  |                                |
|---|--------------------------------|---|--------------------------------|--|--------------------------------|
| 571<br>নাম : রাজেশ মাজি<br>পিতার নাম : বাবলু মাজি<br>বাড়ির নং : এন0103<br>বয়স : 20 লিঙ্গ : পুরুষ    | RTE2310498<br>ফটো উপলব্ধ       | 572<br>নাম : অলকা মাজি<br>স্বামীর নাম : লক্ষীকান্ত মাজি<br>বাড়ির নং : n0104<br>বয়স : 48 লিঙ্গ : মহিলা | WB/36/247/462386<br>ফটো উপলব্ধ | 573<br>নাম : সুভাষ মাজি<br>পিতার নাম : হরিদাস মাজি<br>বাড়ির নং : n0105<br>বয়স : 60 লিঙ্গ : পুরুষ     | WB/36/247/462463<br>ফটো উপলব্ধ |
| 574<br>নাম : ধনঞ্জয় মাজি<br>পিতার নাম : সুভাষ মাজি<br>বাড়ির নং : n0105<br>বয়স : 37 লিঙ্গ : পুরুষ   | RTE0009118<br>ফটো উপলব্ধ       | 575<br>নাম : টুম্পা মাজি<br>স্বামীর নাম : ধনঞ্জয় মাজি<br>বাড়ির নং : n0105<br>বয়স : 37 লিঙ্গ : মহিলা  | RTE1233956<br>ফটো উপলব্ধ       | 576<br>নাম : রুপচাঁদ মাজি<br>পিতার নাম : হরিদাস মাজি<br>বাড়ির নং : n0105<br>বয়স : 47 লিঙ্গ : পুরুষ   | HWW1118090<br>ফটো উপলব্ধ       |
| 577<br>নাম : যদু মাজি<br>পিতার নাম : হরিদাস মাজি<br>বাড়ির নং : n0105<br>বয়স : 46 লিঙ্গ : পুরুষ      | HWW1117365<br>ফটো উপলব্ধ       | 578<br>নাম : চায়না মাজি<br>স্বামীর নাম : যদু মাজি<br>বাড়ির নং : n0105<br>বয়স : 40 লিঙ্গ : মহিলা      | HWW2441632<br>ফটো উপলব্ধ       | 579<br>নাম : রেখা মাজি<br>স্বামীর নাম : মাধব মাজি<br>বাড়ির নং : n0105<br>বয়স : 49 লিঙ্গ : মহিলা      | WB/36/247/462344<br>ফটো উপলব্ধ |
| 580<br>নাম : প্রদীপ মাজি<br>পিতার নাম : রুপচাঁদ মাজি<br>বাড়ির নং : এন0115<br>বয়স : 20 লিঙ্গ : পুরুষ | RTE2309300<br>ফটো উপলব্ধ       | 581<br>নাম : বুদ্ধদেব মাজি<br>পিতার নাম : হরিদাস মাজি<br>বাড়ির নং : n0106<br>বয়স : 55 লিঙ্গ : পুরুষ   | WB/36/247/462241<br>ফটো উপলব্ধ | 582<br>নাম : মমতা মাজি<br>স্বামীর নাম : বুদ্ধদেব মাজি<br>বাড়ির নং : n0106<br>বয়স : 51 লিঙ্গ : মহিলা  | WB/36/247/462295<br>ফটো উপলব্ধ |
| 583<br>নাম : রোহিত মাজি<br>পিতার নাম : রেনুপদ মাজি<br>বাড়ির নং : n0110<br>বয়স : 66 লিঙ্গ : পুরুষ    | WB/36/247/462509<br>ফটো উপলব্ধ | 584<br>নাম : দেবানী মাজি<br>স্বামীর নাম : রোহিত মাজি<br>বাড়ির নং : n0110<br>বয়স : 60 লিঙ্গ : মহিলা    | WB/36/247/462406<br>ফটো উপলব্ধ | 585<br>নাম : অশোক মাজি<br>পিতার নাম : রোহিত মাজি<br>বাড়ির নং : n0110<br>বয়স : 49 লিঙ্গ : পুরুষ       | WB/36/247/462482<br>ফটো উপলব্ধ |
| 586<br>নাম : তাপসী মাজি<br>স্বামীর নাম : অশোক মাজি<br>বাড়ির নং : n0110<br>বয়স : 35 লিঙ্গ : মহিলা    | RTE1180835<br>ফটো উপলব্ধ       | 587<br>নাম : পাগলী মাজি<br>পিতার নাম : রেনুপদ মাজি<br>বাড়ির নং : n0110<br>বয়স : 52 লিঙ্গ : মহিলা      | WB/36/247/462371<br>ফটো উপলব্ধ | 588<br>নাম : শম্ভু মাজি<br>পিতার নাম : গুরুপদ মাজি<br>বাড়ির নং : n0112<br>বয়স : 46 লিঙ্গ : পুরুষ     | HWW1117480<br>ফটো উপলব্ধ       |
| 589<br>নাম : মিতু মাজি<br>স্বামীর নাম : সন্টু মাজি<br>বাড়ির নং : n0112<br>বয়স : 39 লিঙ্গ : মহিলা    | HWW2441426<br>ফটো উপলব্ধ       | 590<br>নাম : দনু মাজি<br>পিতার নাম : রবি মাজি<br>বাড়ির নং : n0114<br>বয়স : 55 লিঙ্গ : পুরুষ           | WB/36/247/462473<br>ফটো উপলব্ধ | 591<br>নাম : বর্ণা মাজি<br>স্বামীর নাম : দনু মাজি<br>বাড়ির নং : n0114<br>বয়স : 40 লিঙ্গ : মহিলা      | HWW2441657<br>ফটো উপলব্ধ       |
| 592<br>নাম : সনাতন মাজি<br>পিতার নাম : রবি মাজি<br>বাড়ির নং : n0114<br>বয়স : 48 লিঙ্গ : পুরুষ       | WB/36/247/462459<br>ফটো উপলব্ধ | 593<br>নাম : পিন্ধী মাজি<br>স্বামীর নাম : সনাতন মাজি<br>বাড়ির নং : n0114<br>বয়স : 38 লিঙ্গ : মহিলা    | HWW2441608<br>ফটো উপলব্ধ       | 594<br>নাম : গুরুপদ মাজি<br>পিতার নাম : বাউরী দাস মাজি<br>বাড়ির নং : n0114<br>বয়স : 38 লিঙ্গ : পুরুষ | RTE1180777<br>ফটো উপলব্ধ       |
| 595<br>নাম : মিতুন মাজি<br>পিতার নাম : বাউরী দাস মাজি<br>বাড়ির নং : n0114<br>বয়স : 34 লিঙ্গ : পুরুষ | RTE1309624<br>ফটো উপলব্ধ       | 596<br>নাম : রেখা মাজি<br>স্বামীর নাম : বিকাশ মাজি<br>বাড়ির নং : n0115<br>বয়স : 33 লিঙ্গ : মহিলা      | RTE1415512<br>ফটো উপলব্ধ       | 597<br>নাম : আশিষ মাজি<br>পিতার নাম : বাউরীদাস মাজি<br>বাড়ির নং : n0115<br>বয়স : 32 লিঙ্গ : পুরুষ    | RTE1309764<br>ফটো উপলব্ধ       |
| 598<br>নাম : বিশ্বনাথ মাজি<br>পিতার নাম : বংশী মাজি<br>বাড়ির নং : n0115<br>বয়স : 70 লিঙ্গ : পুরুষ   | WB/36/247/462536<br>ফটো উপলব্ধ | 599<br>নাম : মুক্তা মাজি<br>স্বামীর নাম : বিশ্বনাথ মাজি<br>বাড়ির নং : n0115<br>বয়স : 67 লিঙ্গ : মহিলা | WB/36/247/462396<br>ফটো উপলব্ধ | 600<br>নাম : সন্ধ্যা মাজি<br>স্বামীর নাম : জীতেন মাজি<br>বাড়ির নং : n0115<br>বয়স : 60 লিঙ্গ : মহিলা  | WB/36/247/462417<br>ফটো উপলব্ধ |

|  |                                |   |                                |  |                                |
|--|--------------------------------|---|--------------------------------|--|--------------------------------|
| 601<br>নাম : রীতা মাজি<br>স্বামীর নাম: সুনিতি মাজি<br>বাড়ির নং : n0032<br>বয়স : 45 লিঙ্গ : মহিলা             | HWW1117803<br>ফটো উপলব্ধ       | 602<br>নাম : সুনীতি মাজি<br>পিতার নাম: জগৎ মাজি<br>বাড়ির নং : n0032<br>বয়স : 51 লিঙ্গ : পুরুষ           | WB/36/247/462467<br>ফটো উপলব্ধ | 603<br>নাম : বাপি মাজি<br>পিতার নাম: সুদর্শন মাজি<br>বাড়ির নং : n0031<br>বয়স : 31 লিঙ্গ : পুরুষ            | RTE1309657<br>ফটো উপলব্ধ       |
| 604<br>নাম : উমা মাজি<br>স্বামীর নাম: সুদর্শন মাজি<br>বাড়ির নং : n0031<br>বয়স : 55 লিঙ্গ : মহিলা             | HWW2522290<br>ফটো উপলব্ধ       | 605<br>নাম : সুদর্শন মাজি<br>পিতার নাম: হাবু মাজি<br>বাড়ির নং : n0031<br>বয়স : 60 লিঙ্গ : পুরুষ         | WB/36/247/462466<br>ফটো উপলব্ধ | 606<br>নাম : লক্ষী মাজি<br>স্বামীর নাম: উত্তম মাজি<br>বাড়ির নং : n0030<br>বয়স : 38 লিঙ্গ : মহিলা           | HWW2441434<br>ফটো উপলব্ধ       |
| 607<br>নাম : রুমা মাজি<br>স্বামীর নাম: লক্ষীকান্ত মাজি<br>বাড়ির নং : n0030<br>বয়স : 31 লিঙ্গ : মহিলা         | RTE1415462<br>ফটো উপলব্ধ       | 608<br>নাম : লক্ষীকান্ত মাজি<br>পিতার নাম: নেপাল মাজি<br>বাড়ির নং : n0030<br>বয়স : 33 লিঙ্গ : পুরুষ     | RTE1415447<br>ফটো উপলব্ধ       | 609<br>নাম : কনক মাজি<br>স্বামীর নাম: নেপাল মাজি<br>বাড়ির নং : n0030<br>বয়স : 55 লিঙ্গ : মহিলা             | WB/36/247/462446<br>ফটো উপলব্ধ |
| 610<br>নাম : নেপাল মাজি<br>পিতার নাম: রবি মাজি<br>বাড়ির নং : n0030<br>বয়স : 62 লিঙ্গ : পুরুষ                 | RTE2347078<br>ফটো উপলব্ধ       | 611<br>নাম : ভবানী মাজি<br>স্বামীর নাম: অক্ষয় মাজি<br>বাড়ির নং : n0029<br>বয়স : 46 লিঙ্গ : মহিলা       | HWW1116961<br>ফটো উপলব্ধ       | 612<br>নাম : নরোত্তম মাজি<br>পিতার নাম: সুনীল মাজি<br>বাড়ির নং : n0027<br>বয়স : 31 লিঙ্গ : পুরুষ           | RTE1415413<br>ফটো উপলব্ধ       |
| 613<br>নাম : শ্যামলী মাজি<br>স্বামীর নাম: সুনীল মাজি<br>বাড়ির নং : n0027<br>বয়স : 51 লিঙ্গ : মহিলা           | WB/36/247/462445<br>ফটো উপলব্ধ | 614<br>নাম : সুনীল মাজি<br>পিতার নাম: রবি মাজি<br>বাড়ির নং : n0027<br>বয়স : 54 লিঙ্গ : পুরুষ            | WB/36/247/462301<br>ফটো উপলব্ধ | 615<br>নাম : জয়দেব মাজি<br>পিতার নাম: বিশ্বনাথ মাজি<br>বাড়ির নং : n0026<br>বয়স : 43 লিঙ্গ : পুরুষ         | HWW2078947<br>ফটো উপলব্ধ       |
| 616<br>নাম : শোভা মাজি<br>স্বামীর নাম: শুকদেব মাজি<br>বাড়ির নং : n0026<br>বয়স : 38 লিঙ্গ : মহিলা             | HWW2441475<br>ফটো উপলব্ধ       | 617<br>নাম : শুকদেব মাজি<br>পিতার নাম: বিশ্বনাথ মাজি<br>বাড়ির নং : n0026<br>বয়স : 48 লিঙ্গ : পুরুষ      | WB/36/247/462374<br>ফটো উপলব্ধ | 618<br>নাম : বিশ্বনাথ মাজি<br>পিতার নাম: বাবু মাজি<br>বাড়ির নং : n0026<br>বয়স : 75 লিঙ্গ : পুরুষ           | WB/36/247/462456<br>ফটো উপলব্ধ |
| 619<br>নাম : সরস্বতী মাণ্ডি<br>স্বামীর নাম: বিভূতি ভূষণ মাণ্ডি<br>বাড়ির নং : n0158<br>বয়স : 42 লিঙ্গ : মহিলা | HWW2606283<br>ফটো উপলব্ধ       | 620<br>নাম : শর্মিলা মাণ্ডি<br>স্বামীর নাম: পরিতোষ মাণ্ডি<br>বাড়ির নং : n0158<br>বয়স : 36 লিঙ্গ : মহিলা | RTE1070135<br>ফটো উপলব্ধ       | 621<br>নাম : পরিতোষ মাণ্ডি<br>পিতার নাম: বলরাম মাণ্ডি<br>বাড়ির নং : n0158<br>বয়স : 45 লিঙ্গ : পুরুষ        | HWW1118033<br>ফটো উপলব্ধ       |
| 622<br>নাম : ফুলমনি মাণ্ডি<br>স্বামীর নাম: অসিত মাণ্ডি<br>বাড়ির নং : n0158<br>বয়স : 46 লিঙ্গ : মহিলা         | RTE1070143<br>ফটো উপলব্ধ       | 623<br>নাম : অসিত মাণ্ডি<br>পিতার নাম: বলরাম মাণ্ডি<br>বাড়ির নং : n0158<br>বয়স : 54 লিঙ্গ : পুরুষ       | WB/36/247/465485<br>ফটো উপলব্ধ | 624<br>নাম : সুন্দরী মাণ্ডি<br>স্বামীর নাম: দুর্গাচরণ মাণ্ডি<br>বাড়ির নং : n0150<br>বয়স : 85 লিঙ্গ : মহিলা | WB/36/247/465419<br>ফটো উপলব্ধ |
| 625<br>নাম : শুকুমনি মাণ্ডি<br>স্বামীর নাম: সুবোধ মাণ্ডি<br>বাড়ির নং : n0147<br>বয়স : 41 লিঙ্গ : মহিলা       | HWW2441681<br>ফটো উপলব্ধ       | 626<br>নাম : বিনোদিনী মাণ্ডি<br>স্বামীর নাম: সুবীর মাণ্ডি<br>বাড়ির নং : n0147<br>বয়স : 45 লিঙ্গ : মহিলা | HWW2441673<br>ফটো উপলব্ধ       | 627<br>নাম : সুবোধ মাণ্ডি<br>পিতার নাম: শীতলচন্দ্র মাণ্ডি<br>বাড়ির নং : n0147<br>বয়স : 52 লিঙ্গ : পুরুষ    | WB/36/247/465172<br>ফটো উপলব্ধ |
| 628<br>নাম : সুবীর মাণ্ডি<br>পিতার নাম: শীতলচন্দ্র মাণ্ডি<br>বাড়ির নং : n0147<br>বয়স : 55 লিঙ্গ : পুরুষ      | WB/36/247/465159<br>ফটো উপলব্ধ | 629<br>নাম : আলোক মাণ্ডি<br>পিতার নাম: সুশীল মাণ্ডি<br>বাড়ির নং : n0146<br>বয়স : 30 লিঙ্গ : পুরুষ       | RTE1415421<br>ফটো উপলব্ধ       | 630<br>নাম : বৈশাখী মাণ্ডি<br>স্বামীর নাম: প্রশান্ত মাণ্ডি<br>বাড়ির নং : n0146<br>বয়স : 36 লিঙ্গ : মহিলা   | HWW2606119<br>ফটো উপলব্ধ       |



|  |                                |   |                                |   |                                |
|--|--------------------------------|---|--------------------------------|---|--------------------------------|
| 631<br>নাম : প্রশান্ত মাণ্ডি<br>পিতার নাম: গোপাল মাণ্ডি<br>বাড়ির নং : n0146<br>বয়স : 53 লিঙ্গ : পুরুষ      | WB/36/247/465171<br>ফটো উপলব্ধ | 632<br>নাম : অলকা মাণ্ডি<br>স্বামীর নাম: সুশীল মাণ্ডি<br>বাড়ির নং : n0146<br>বয়স : 52 লিঙ্গ : মহিলা       | WB/36/247/465149<br>ফটো উপলব্ধ | 633<br>নাম : রসনা মাণ্ডি<br>স্বামীর নাম: গোপাল মাণ্ডি<br>বাড়ির নং : n0146<br>বয়স : 80 লিঙ্গ : মহিলা         | WB/36/247/465042<br>ফটো উপলব্ধ |
| 634<br>নাম : বিভূতি ভূষণ মাণ্ডি<br>পিতার নাম: বলরাম মাণ্ডি<br>বাড়ির নং : n0158<br>বয়স : 60 লিঙ্গ : পুরুষ   | WB/36/247/465350<br>ফটো উপলব্ধ | 635<br>নাম : জানকী মাণ্ডি<br>স্বামীর নাম: বলরাম মাণ্ডি<br>বাড়ির নং : n0158<br>বয়স : 78 লিঙ্গ : মহিলা      | WB/36/247/465396<br>ফটো উপলব্ধ | 636<br>নাম : অমরজিৎ মুর্মু<br>মায়ের নাম: অপর্ণা মুর্মু<br>বাড়ির নং : n0150<br>বয়স : 30 লিঙ্গ : পুরুষ       | RTE1528363<br>ফটো উপলব্ধ       |
| 637<br>নাম : সুধাময় মুর্মু<br>মায়ের নাম: অপর্ণা মুর্মু<br>বাড়ির নং : n0150<br>বয়স : 32 লিঙ্গ : পুরুষ     | RTE1309772<br>ফটো উপলব্ধ       | 638<br>নাম : শকুন্তলা মাণ্ডি<br>স্বামীর নাম: কুশধ্বজ মাণ্ডি<br>বাড়ির নং : n0150<br>বয়স : 50 লিঙ্গ : মহিলা | WB/36/247/465593<br>ফটো উপলব্ধ | 639<br>নাম : অপর্ণা মুর্মু<br>মায়ের নাম: সুন্দরী মাণ্ডি<br>বাড়ির নং : n0150<br>বয়স : 58 লিঙ্গ : মহিলা      | RTE1233857<br>ফটো উপলব্ধ       |
| 640<br>নাম : কুশধ্বজ মাণ্ডি<br>পিতার নাম: দুর্গাচরন মাণ্ডি<br>বাড়ির নং : n0150<br>বয়স : 50 লিঙ্গ : পুরুষ   | WB/36/247/465551<br>ফটো উপলব্ধ | 641<br>নাম : তিমিরবরন মাণ্ডি<br>পিতার নাম: দুর্গাচরন মাণ্ডি<br>বাড়ির নং : এন০০<br>বয়স : 60 লিঙ্গ : পুরুষ  | RTE2139392<br>ফটো উপলব্ধ       | 642<br>নাম : চিন্তামনি টুডু<br>স্বামীর নাম: কমল টুডু<br>বাড়ির নং : n0146<br>বয়স : 42 লিঙ্গ : মহিলা          | HWW2140788<br>ফটো উপলব্ধ       |
| 643<br>নাম : প্রীতিলতা মাণ্ডি<br>পিতার নাম: তিমির বরন মাণ্ডি<br>বাড়ির নং : n0150<br>বয়স : 26 লিঙ্গ : মহিলা | RTE1797869<br>ফটো উপলব্ধ       | 644<br>নাম : কংসাবতী মাণ্ডি<br>স্বামীর নাম: তিমিরবরন মাণ্ডি<br>বাড়ির নং : এন০০০<br>বয়স : 44 লিঙ্গ : মহিলা | RTE1938653<br>ফটো উপলব্ধ       | 645<br>নাম : সুরেশ মাণ্ডি<br>পিতার নাম: বিভূতি ভূষণ মাণ্ডি<br>বাড়ির নং : এন০১৫৮<br>বয়স : 25 লিঙ্গ : পুরুষ   | RTE1814078<br>ফটো উপলব্ধ       |
| 646<br>নাম : সাঁওতা মাণ্ডি<br>পিতার নাম: অসিত মাণ্ডি<br>বাড়ির নং : এন০১৫৮<br>বয়স : 21 লিঙ্গ : পুরুষ        | RTE2220713<br>ফটো উপলব্ধ       | 647<br>নাম : রাজবিহারী মাণ্ডি<br>পিতার নাম: কুশধ্বজ মাণ্ডি<br>বাড়ির নং : এন০১৫০<br>বয়স : 22 লিঙ্গ : পুরুষ | RTE2194785<br>ফটো উপলব্ধ       | 648<br>নাম : সুপর্ণা মাণ্ডি<br>পিতার নাম: বিভূতি ভূষণ মাণ্ডি<br>বাড়ির নং : এন০১৫৮<br>বয়স : 23 লিঙ্গ : মহিলা | RTE2101988<br>ফটো উপলব্ধ       |
| 649<br>নাম : মনিষা মাণ্ডি<br>পিতার নাম: কুশধ্বজ মাণ্ডি<br>বাড়ির নং : এন০150<br>বয়স : 24 লিঙ্গ : মহিলা      | RTE2059137<br>ফটো উপলব্ধ       | 650<br>নাম : তারাস মাণ্ডি<br>পিতার নাম: সঞ্জয় মাণ্ডি<br>বাড়ির নং : n0163<br>বয়স : 26 লিঙ্গ : পুরুষ       | RTE1797836<br>ফটো উপলব্ধ       | 651<br>নাম : কবিতা মাণ্ডি<br>স্বামীর নাম: তারাস মাণ্ডি<br>বাড়ির নং : এন০১৬৩<br>বয়স : 22 লিঙ্গ : মহিলা       | RTE2220804<br>ফটো উপলব্ধ       |
| 652<br>নাম : শুকুর মনি মাণ্ডি<br>স্বামীর নাম: সঞ্জয় মাণ্ডি<br>বাড়ির নং : n0163<br>বয়স : 45 লিঙ্গ : মহিলা  | RTE1609718<br>ফটো উপলব্ধ       | 653<br>নাম : সঞ্জয় মাণ্ডি<br>পিতার নাম: রাম মাণ্ডি<br>বাড়ির নং : n0163<br>বয়স : 47 লিঙ্গ : পুরুষ         | RTE1234012<br>ফটো উপলব্ধ       | 654<br>নাম : সারথী মাল<br>স্বামীর নাম: কান্দন মাল<br>বাড়ির নং : n0042<br>বয়স : 48 লিঙ্গ : মহিলা             | HWW1117407<br>ফটো উপলব্ধ       |
| 655<br>নাম : অর্চনা মাল<br>স্বামীর নাম: গোউর মাল<br>বাড়ির নং : n0125<br>বয়স : 48 লিঙ্গ : মহিলা             | WB/36/247/462185<br>ফটো উপলব্ধ | 656<br>নাম : মানিক চন্দ্র মাল<br>পিতার নাম: বৃচু মাল<br>বাড়ির নং : n0125<br>বয়স : 41 লিঙ্গ : পুরুষ        | RTE1070002<br>ফটো উপলব্ধ       | 657<br>নাম : মৃদুলা মাল<br>স্বামীর নাম: মানিক চন্দ্র মাল<br>বাড়ির নং : n0125<br>বয়স : 38 লিঙ্গ : মহিলা      | RTE1180678<br>ফটো উপলব্ধ       |
| 658<br>নাম : মন্থা কুমার মাল<br>পিতার নাম: বৃচু মাল<br>বাড়ির নং : n0125<br>বয়স : 37 লিঙ্গ : পুরুষ          | RTE1069996<br>ফটো উপলব্ধ       | 659<br>নাম : চম্পা মাল<br>স্বামীর নাম: মন্থা কুমার মাল<br>বাড়ির নং : n0125<br>বয়স : 32 লিঙ্গ : মহিলা      | RTE1309434<br>ফটো উপলব্ধ       | 660<br>নাম : ধনপতি মাল<br>পিতার নাম: বৃচু মাল<br>বাড়ির নং : n0125<br>বয়স : 35 লিঙ্গ : পুরুষ                 | RTE1309822<br>ফটো উপলব্ধ       |



|  |                                |  |                                |   |                                |
|--|--------------------------------|--|--------------------------------|---|--------------------------------|
| 661<br>নাম : রিক্ত মাল<br>স্বামীর নাম: ধনপতি মাল<br>বাড়ির নং : n0125<br>বয়স : 31 লিঙ্গ : মহিলা   | RTE1528389<br>ফটো উপলব্ধ       | 662<br>নাম : জ্যোৎস্না মাল<br>স্বামীর নাম: ফুলচাঁদ মাল<br>বাড়ির নং : n0126<br>বয়স : 39 লিঙ্গ : মহিলা | RTE1180660<br>ফটো উপলব্ধ       | 663<br>নাম : গৌতম মাল<br>পিতার নাম: সুবল মাল<br>বাড়ির নং : n0126<br>বয়স : 32 লিঙ্গ : পুরুষ          | RTE1309566<br>ফটো উপলব্ধ       |
| 664<br>নাম : লগম মাল<br>স্বামীর নাম: বিশ্বনাথ মাল<br>বাড়ির নং : n0127<br>বয়স : 49 লিঙ্গ : মহিলা  | WB/36/247/462209<br>ফটো উপলব্ধ | 665<br>নাম : জয়ন্ত মাল<br>পিতার নাম: বিশ্বনাথ মাল<br>বাড়ির নং : n0127<br>বয়স : 30 লিঙ্গ : পুরুষ     | RTE1528314<br>ফটো উপলব্ধ       | 666<br>নাম : শনি মাল<br>স্বামীর নাম: বাদল মাল<br>বাড়ির নং : n0128<br>বয়স : 69 লিঙ্গ : মহিলা         | RTE2135143<br>ফটো উপলব্ধ       |
| 667<br>নাম : আদিত্য মাল<br>পিতার নাম: বাদল মাল<br>বাড়ির নং : n0128<br>বয়স : 50 লিঙ্গ : পুরুষ     | WB/36/247/462217<br>ফটো উপলব্ধ | 668<br>নাম : চম্পা মাল<br>স্বামীর নাম: আদিত্য মাল<br>বাড়ির নং : n0128<br>বয়স : 46 লিঙ্গ : মহিলা      | HWW1117571<br>ফটো উপলব্ধ       | 669<br>নাম : চিত্ত মাল<br>পিতার নাম: বাদল মাল<br>বাড়ির নং : n0128<br>বয়স : 48 লিঙ্গ : পুরুষ         | WB/36/247/462302<br>ফটো উপলব্ধ |
| 670<br>নাম : মাধুরী মাল<br>স্বামীর নাম: চিত্ত মাল<br>বাড়ির নং : n0128<br>বয়স : 39 লিঙ্গ : মহিলা  | RTE1180652<br>ফটো উপলব্ধ       | 671<br>নাম : গীতা মাল<br>স্বামীর নাম: মন্টু মাল<br>বাড়ির নং : n0130<br>বয়স : 65 লিঙ্গ : মহিলা        | WB/36/247/462541<br>ফটো উপলব্ধ | 672<br>নাম : শেফালী মাল<br>স্বামীর নাম: গোপাল মাল<br>বাড়ির নং : n0131<br>বয়স : 81 লিঙ্গ : মহিলা     | HWW2078988<br>ফটো উপলব্ধ       |
| 673<br>নাম : মাধুরী মাল<br>স্বামীর নাম: মিহিরী মাল<br>বাড়ির নং : n0138<br>বয়স : 69 লিঙ্গ : মহিলা | WB/36/247/468113<br>ফটো উপলব্ধ | 674<br>নাম : অঞ্জলা মাল<br>স্বামীর নাম: বিকাশ মাল<br>বাড়ির নং : n0131<br>বয়স : 39 লিঙ্গ : মহিলা      | RTE1309517<br>ফটো উপলব্ধ       | 675<br>নাম : মিহিরী মাল<br>পিতার নাম: গঙ্গাধর মাল<br>বাড়ির নং : n0138<br>বয়স : 73 লিঙ্গ : পুরুষ     | WB/36/247/468177<br>ফটো উপলব্ধ |
| 676<br>নাম : তপন মাল<br>মায়ের নাম: বালিকা মাল<br>বাড়ির নং : 143<br>বয়স : 53 লিঙ্গ : পুরুষ       | HWW2567683<br>ফটো উপলব্ধ       | 677<br>নাম : পারুল মাল<br>স্বামীর নাম: তপন মাল<br>বাড়ির নং : 137<br>বয়স : 56 লিঙ্গ : মহিলা           | HWW0752006<br>ফটো উপলব্ধ       | 678<br>নাম : সুমিত্রা মাল<br>স্বামীর নাম: সঞ্জয় মাল<br>বাড়ির নং : n0161<br>বয়স : 41 লিঙ্গ : মহিলা  | HWW2332674<br>ফটো উপলব্ধ       |
| 679<br>নাম : প্রতিমা মাল<br>স্বামীর নাম: জগাই মাল<br>বাড়ির নং : n0165<br>বয়স : 40 লিঙ্গ : মহিলা  | RTE1309855<br>ফটো উপলব্ধ       | 680<br>নাম : ধনঞ্জয় মাল<br>পিতার নাম: রবি মাল<br>বাড়ির নং : n0092<br>বয়স : 34 লিঙ্গ : পুরুষ         | RTE1415496<br>ফটো উপলব্ধ       | 681<br>নাম : তরনী মাল<br>পিতার নাম: প্রভাস মাল<br>বাড়ির নং : n0092<br>বয়স : 53 লিঙ্গ : পুরুষ        | RTE1415678<br>ফটো উপলব্ধ       |
| 682<br>নাম : মানু মাল<br>স্বামীর নাম: তরনী মাল<br>বাড়ির নং : n0092<br>বয়স : 47 লিঙ্গ : মহিলা     | RTE1415686<br>ফটো উপলব্ধ       | 683<br>নাম : সুনীল মাল<br>পিতার নাম: ময়ূর মাল<br>বাড়ির নং : n0092<br>বয়স : 46 লিঙ্গ : পুরুষ         | HWW2079044<br>ফটো উপলব্ধ       | 684<br>নাম : লতিকা মাল<br>স্বামীর নাম: সুনীল মাল<br>বাড়ির নং : n0092<br>বয়স : 38 লিঙ্গ : মহিলা      | HWW2441541<br>ফটো উপলব্ধ       |
| 685<br>নাম : লক্ষ্মী মাল<br>পিতার নাম: দশরথ মাল<br>বাড়ির নং : n0093<br>বয়স : 60 লিঙ্গ : পুরুষ    | WB/36/247/462018<br>ফটো উপলব্ধ | 686<br>নাম : লক্ষী মাল<br>স্বামীর নাম: লক্ষ্মী মাল<br>বাড়ির নং : n0093<br>বয়স : 55 লিঙ্গ : মহিলা     | WB/36/247/462089<br>ফটো উপলব্ধ | 687<br>নাম : তপন মাল<br>মায়ের নাম: ভানুমতি মাল<br>বাড়ির নং : 94<br>বয়স : 42 লিঙ্গ : পুরুষ          | HWW2567675<br>ফটো উপলব্ধ       |
| 688<br>নাম : পূর্ণিমা মাল<br>স্বামীর নাম: তপন মাল<br>বাড়ির নং : 94<br>বয়স : 36 লিঙ্গ : মহিলা     | RTE1069954<br>ফটো উপলব্ধ       | 689<br>নাম : তারাপদ মাল<br>পিতার নাম: অশুভ্য মাল<br>বাড়ির নং : n0094<br>বয়স : 53 লিঙ্গ : পুরুষ       | WB/36/247/462042<br>ফটো উপলব্ধ | 690<br>নাম : জ্যোৎস্না মাল<br>স্বামীর নাম: তারাপদ মাল<br>বাড়ির নং : n0094<br>বয়স : 49 লিঙ্গ : মহিলা | WB/36/247/462029<br>ফটো উপলব্ধ |



|  |                  |            |   |                  |            |   |                  |            |
|--|------------------|------------|---|------------------|------------|---|------------------|------------|
| 691<br>নাম : মীরা মাল<br>স্বামীর নাম: গোরচাঁদ মাল<br>বাড়ির নং : n0107<br>বয়স : 56 লিঙ্গ : মহিলা    | WB/36/247/462115 | ফটো উপলব্ধ | 692<br>নাম : ফটিক মাল<br>পিতার নাম: গোরচাঁদ মাল<br>বাড়ির নং : n0107<br>বয়স : 40 লিঙ্গ : পুরুষ       | RTE1180728       | ফটো উপলব্ধ | 693<br>নাম : উমা মাল<br>স্বামীর নাম: ফটিক মাল<br>বাড়ির নং : n0107<br>বয়স : 35 লিঙ্গ : মহিলা       | RTE1415629       | ফটো উপলব্ধ |
| 694<br>নাম : বুদ্ধদেব মাল<br>পিতার নাম: গোরচাঁদ মাল<br>বাড়ির নং : n0107<br>বয়স : 33 লিঙ্গ : পুরুষ  | RTE1309749       | ফটো উপলব্ধ | 695<br>নাম : মালা মাল<br>স্বামীর নাম: বুদ্ধদেব মাল<br>বাড়ির নং : n0107<br>বয়স : 32 লিঙ্গ : মহিলা    | RTE1415561       | ফটো উপলব্ধ | 696<br>নাম : মালতী মাল<br>স্বামীর নাম: গুরুপদ মাল<br>বাড়ির নং : n0108<br>বয়স : 60 লিঙ্গ : মহিলা   | WB/36/247/462090 | ফটো উপলব্ধ |
| 697<br>নাম : সাবিত্রী মাল<br>স্বামীর নাম: গুরুপদ মাল<br>বাড়ির নং : n0108<br>বয়স : 55 লিঙ্গ : মহিলা | WB/36/247/462245 | ফটো উপলব্ধ | 698<br>নাম : অর্চনা মাল<br>মায়ের নাম: মালতি মাল<br>বাড়ির নং : n0108<br>বয়স : 36 লিঙ্গ : মহিলা      | RTE1233873       | ফটো উপলব্ধ | 699<br>নাম : গণেশ মাল<br>মায়ের নাম: মালতি মাল<br>বাড়ির নং : n0108<br>বয়স : 37 লিঙ্গ : পুরুষ      | RTE1233865       | ফটো উপলব্ধ |
| 700<br>নাম : পূর্ণিমা মাল<br>স্বামীর নাম: সুশেন মাল<br>বাড়ির নং : n0042<br>বয়স : 31 লিঙ্গ : মহিলা  | RTE1309509       | ফটো উপলব্ধ | 701<br>নাম : দিনেশ মাল<br>পিতার নাম: আদিত্য মাল<br>বাড়ির নং : n0050<br>বয়স : 25 লিঙ্গ : পুরুষ       | RTE1986264       | ফটো উপলব্ধ | Q 702<br>নাম : কমল মাল<br>পিতার নাম: বিভূতি মাল<br>বাড়ির নং :<br>বয়স : 41 লিঙ্গ : পুরুষ           | RTE1609650       | ফটো উপলব্ধ |
| 703<br>নাম : তিতালী মাল<br>স্বামীর নাম: কমল মাল<br>বাড়ির নং : n0044<br>বয়স : 30 লিঙ্গ : মহিলা      | RTE1609668       | ফটো উপলব্ধ | 704<br>নাম : অসিত মাল<br>পিতার নাম: কালীপদ মাল<br>বাড়ির নং : n0068<br>বয়স : 36 লিঙ্গ : পুরুষ        | RTE1233931       | ফটো উপলব্ধ | 705<br>নাম : মামনি মাল<br>স্বামীর নাম: অসিত মাল<br>বাড়ির নং : n0068<br>বয়স : 34 লিঙ্গ : মহিলা     | RTE1233923       | ফটো উপলব্ধ |
| 706<br>নাম : গুরুপদ মাল<br>পিতার নাম: গোপাল মাল<br>বাড়ির নং : n0068<br>বয়স : 62 লিঙ্গ : পুরুষ      | WB/36/247/462273 | ফটো উপলব্ধ | 707<br>নাম : সঞ্জয় মাল<br>পিতার নাম: গুরুপদ মাল<br>বাড়ির নং : n0068<br>বয়স : 43 লিঙ্গ : পুরুষ      | HWW2567063       | ফটো উপলব্ধ | 708<br>নাম : ভৈরব মাল<br>পিতার নাম: গুরুপদ মাল<br>বাড়ির নং : 69<br>বয়স : 38 লিঙ্গ : পুরুষ         | HWW2567717       | ফটো উপলব্ধ |
| 709<br>নাম : আদরী মাল<br>স্বামীর নাম: ভৈরব মাল<br>বাড়ির নং : 69<br>বয়স : 35 লিঙ্গ : মহিলা          | RTE1528330       | ফটো উপলব্ধ | 710<br>নাম : সুকদেব মাল<br>পিতার নাম: গুরুপদ মাল<br>বাড়ির নং : n0068<br>বয়স : 32 লিঙ্গ : পুরুষ      | RTE1528355       | ফটো উপলব্ধ | 711<br>নাম : শিখা মাল<br>স্বামীর নাম: সুকদেব মাল<br>বাড়ির নং : n0068<br>বয়স : 31 লিঙ্গ : মহিলা    | RTE1528405       | ফটো উপলব্ধ |
| 712<br>নাম : টুম্পা মাল<br>স্বামীর নাম: মঙ্গল মাল<br>বাড়ির নং : n0068<br>বয়স : 41 লিঙ্গ : মহিলা    | HWW2332617       | ফটো উপলব্ধ | 713<br>নাম : রিক্তা মাল<br>স্বামীর নাম: কিয়ানন্দ মাল<br>বাড়ির নং : n0068<br>বয়স : 40 লিঙ্গ : মহিলা | RTE1180579       | ফটো উপলব্ধ | 714<br>নাম : কিয়ানন্দ মাল<br>পিতার নাম: কালিপদ মাল<br>বাড়ির নং : n0068<br>বয়স : 34 লিঙ্গ : পুরুষ | RTE1180561       | ফটো উপলব্ধ |
| 715<br>নাম : আন্বা মাল<br>স্বামীর নাম: সুধীর চতমাল<br>বাড়ির নং : n0069<br>বয়স : 80 লিঙ্গ : মহিলা   | WB/36/247/462143 | ফটো উপলব্ধ | 716<br>নাম : ভূতি মাল<br>স্বামীর নাম: পশুপতি মাল<br>বাড়ির নং : n0069<br>বয়স : 62 লিঙ্গ : মহিলা      | WB/36/247/462094 | ফটো উপলব্ধ | 717<br>নাম : আরতী মাল<br>স্বামীর নাম: অমল্য মাল<br>বাড়ির নং : n0070<br>বয়স : 84 লিঙ্গ : মহিলা     | WB/36/247/462070 | ফটো উপলব্ধ |
| 718<br>নাম : অলঙ্গ মাল<br>পিতার নাম: অমল্য মাল<br>বাড়ির নং : n0070<br>বয়স : 50 লিঙ্গ : পুরুষ       | WB/36/247/462182 | ফটো উপলব্ধ | 719<br>নাম : রুমি মাল<br>স্বামীর নাম: অলঙ্গ মাল<br>বাড়ির নং : n0070<br>বয়স : 45 লিঙ্গ : মহিলা       | HWW2332575       | ফটো উপলব্ধ | 720<br>নাম : ফুড়কি মাল<br>স্বামীর নাম: রাখাল মাল<br>বাড়ির নং : n0071<br>বয়স : 72 লিঙ্গ : মহিলা   | WB/36/247/462106 | ফটো উপলব্ধ |

|  |                  |            |   |                  |            |  |                  |            |
|--|------------------|------------|---|------------------|------------|--|------------------|------------|
| 721<br>নাম : ভোলানাথ মাল<br>পিতার নাম: রাখাল মাল<br>বাড়ির নং : n0071<br>বয়স : 55 লিঙ্গ : পুরুষ       | WB/36/247/462303 | ফটো উপলব্ধ | 722<br>নাম : ভক্তি মাল<br>স্বামীর নাম: ভোলানাথ মাল<br>বাড়ির নং : n0071<br>বয়স : 52 লিঙ্গ : মহিলা      | WB/36/247/462101 | ফটো উপলব্ধ | 723<br>নাম : নিমাই মাল<br>পিতার নাম: রাখাল মাল<br>বাড়ির নং : n0071<br>বয়স : 48 লিঙ্গ : পুরুষ         | WB/36/247/462242 | ফটো উপলব্ধ |
| 724<br>নাম : গুরুপদ মাল<br>পিতার নাম: রাখাল মাল<br>বাড়ির নং : n0071<br>বয়স : 46 লিঙ্গ : পুরুষ        | HWW1117704       | ফটো উপলব্ধ | 725<br>নাম : অমিতা মাল<br>স্বামীর নাম: বাকু মাল<br>বাড়ির নং : n0072<br>বয়স : 51 লিঙ্গ : মহিলা         | WB/36/247/462112 | ফটো উপলব্ধ | 726<br>নাম : শ্রীকান্ত মাল<br>পিতার নাম: বাকু মাল<br>বাড়ির নং : n0072<br>বয়স : 32 লিঙ্গ : পুরুষ      | RTE1309640       | ফটো উপলব্ধ |
| 727<br>নাম : কল্যানী মাল<br>স্বামীর নাম: শ্রীকান্ত মাল<br>বাড়ির নং : n0072<br>বয়স : 31 লিঙ্গ : মহিলা | RTE1309731       | ফটো উপলব্ধ | 728<br>নাম : বিকাশ মাল<br>পিতার নাম: বিমল মাল<br>বাড়ির নং : n0073<br>বয়স : 37 লিঙ্গ : পুরুষ           | HWW2606218       | ফটো উপলব্ধ | 729<br>নাম : মাল্য মাল<br>স্বামীর নাম: বিকাশ মাল<br>বাড়ির নং : n0073<br>বয়স : 32 লিঙ্গ : মহিলা       | RTE1415553       | ফটো উপলব্ধ |
| 730<br>নাম : কেচি মাল<br>স্বামীর নাম: কালীপদ মাল<br>বাড়ির নং : n0074<br>বয়স : 84 লিঙ্গ : মহিলা       | WB/36/247/462059 | ফটো উপলব্ধ | 731<br>নাম : দুঃখী মাল<br>স্বামীর নাম: গোপিনাথ মাল<br>বাড়ির নং : n0074<br>বয়স : 60 লিঙ্গ : মহিলা      | WB/36/247/462060 | ফটো উপলব্ধ | 732<br>নাম : কাজল মাল<br>স্বামীর নাম: মঞ্জু মাল<br>বাড়ির নং : n0074<br>বয়স : 50 লিঙ্গ : মহিলা        | WB/36/247/462055 | ফটো উপলব্ধ |
| 733<br>নাম : ধনঞ্জয় মাল<br>মায়ের নাম: কাজল মাল<br>বাড়ির নং : n0074<br>বয়স : 36 লিঙ্গ : পুরুষ       | HWW2606226       | ফটো উপলব্ধ | 734<br>নাম : তাপস মাল<br>মায়ের নাম: কাজল মাল<br>বাড়ির নং : n0074<br>বয়স : 31 লিঙ্গ : মহিলা           | RTE1309798       | ফটো উপলব্ধ | 735<br>নাম : মামনি মাল<br>স্বামীর নাম: ধনঞ্জয় মাল<br>বাড়ির নং : n0074<br>বয়স : 32 লিঙ্গ : মহিলা     | RTE1309699       | ফটো উপলব্ধ |
| 736<br>নাম : কবিতা মাল<br>স্বামীর নাম: লক্ষীকান্ত মাল<br>বাড়ির নং : n0075<br>বয়স : 56 লিঙ্গ : মহিলা  | WB/36/247/462045 | ফটো উপলব্ধ | 737<br>নাম : সন্ধ্যা মাল<br>স্বামীর নাম: লক্ষীকান্ত মাল<br>বাড়ির নং : n0075<br>বয়স : 38 লিঙ্গ : মহিলা | RTE1180819       | ফটো উপলব্ধ | 738<br>নাম : মিথিলা মাল<br>স্বামীর নাম: আদর মাল<br>বাড়ির নং : n0076<br>বয়স : 54 লিঙ্গ : মহিলা        | WB/36/247/462026 | ফটো উপলব্ধ |
| 739<br>নাম : প্রদীপ মাল<br>পিতার নাম: মানিক মাল<br>বাড়ির নং : n0055<br>বয়স : 30 লিঙ্গ : পুরুষ        | RTE1609726       | ফটো উপলব্ধ | 740<br>নাম : সুরজিত মাল<br>পিতার নাম: তারাপদ মাল<br>বাড়ির নং : n0094<br>বয়স : 29 লিঙ্গ : পুরুষ        | RTE1609734       | ফটো উপলব্ধ | 741<br>নাম : সুধন মাল<br>পিতার নাম: গোরচাঁদ মাল<br>বাড়ির নং : n0107<br>বয়স : 28 লিঙ্গ : পুরুষ        | RTE1609759       | ফটো উপলব্ধ |
| 742<br>নাম : মাল্য মাল<br>স্বামীর নাম: তাপস মাল<br>বাড়ির নং : n0072<br>বয়স : 30 লিঙ্গ : মহিলা        | RTE1609775       | ফটো উপলব্ধ | 743<br>নাম : ভারতী মাল<br>স্বামীর নাম: গৌতম মাল<br>বাড়ির নং : n0077<br>বয়স : 29 লিঙ্গ : মহিলা         | RTE1609783       | ফটো উপলব্ধ | 744<br>নাম : পিঙ্কু মাল<br>স্বামীর নাম: সুনীল মাল<br>বাড়ির নং : n0056<br>বয়স : 29 লিঙ্গ : মহিলা      | RTE1609791       | ফটো উপলব্ধ |
| 745<br>নাম : মমতা মাল<br>স্বামীর নাম: তুষার মাল<br>বাড়ির নং : n0055<br>বয়স : 30 লিঙ্গ : মহিলা        | RTE1609809       | ফটো উপলব্ধ | 746<br>নাম : আশালতা মাল<br>স্বামীর নাম: বাউরীদাস মাল<br>বাড়ির নং : n0109<br>বয়স : 75 লিঙ্গ : মহিলা    | WB/36/247/462068 | ফটো উপলব্ধ | 747<br>নাম : লক্ষীকান্ত মাল<br>পিতার নাম: বাউরীদাস মাল<br>বাড়ির নং : n0109<br>বয়স : 48 লিঙ্গ : পুরুষ | WB/36/247/462098 | ফটো উপলব্ধ |
| 748<br>নাম : রমা মাল<br>স্বামীর নাম: লক্ষীকান্ত মাল<br>বাড়ির নং : n0109<br>বয়স : 38 লিঙ্গ : মহিলা    | HWW2441483       | ফটো উপলব্ধ | 749<br>নাম : রুপচাঁদ মাল<br>পিতার নাম: কৃষ্ণ মাল<br>বাড়ির নং : n0123<br>বয়স : 70 লিঙ্গ : পুরুষ        | WB/36/247/462215 | ফটো উপলব্ধ | 750<br>নাম : সাবিত্রা মাল<br>স্বামীর নাম: রুপচাঁদ মাল<br>বাড়ির নং : n0123<br>বয়স : 65 লিঙ্গ : মহিলা  | WB/36/247/462183 | ফটো উপলব্ধ |



|  |                                |  |                                |  |                                |
|--|--------------------------------|--|--------------------------------|--|--------------------------------|
| 751<br>নাম : সুমন্ত মাল<br>পিতার নাম: রুপচাঁদ মাল<br>বাড়ির নং : n0123<br>বয়স : 40 লিঙ্গ : পুরুষ  | RTE1180751<br>ফটো উপলব্ধ       | 752<br>নাম : মমতা মাল<br>স্বামীর নাম: সুমন্ত মাল<br>বাড়ির নং : n0123<br>বয়স : 38 লিঙ্গ : মহিলা   | RTE1180702<br>ফটো উপলব্ধ       | 753<br>নাম : ভাদু মাল<br>স্বামীর নাম: দুলাল মাল<br>বাড়ির নং : n0124<br>বয়স : 64 লিঙ্গ : মহিলা        | WB/36/247/462168<br>ফটো উপলব্ধ |
| 754<br>নাম : দুলাল মাল<br>পিতার নাম: গুণধর মাল<br>বাড়ির নং : n0124<br>বয়স : 62 লিঙ্গ : পুরুষ     | WB/36/247/462230<br>ফটো উপলব্ধ | 755<br>নাম : গৌর মাল<br>পিতার নাম: নারান মাল<br>বাড়ির নং : n0125<br>বয়স : 57 লিঙ্গ : পুরুষ       | WB/36/247/462226<br>ফটো উপলব্ধ | 756<br>নাম : দিলীপ মাল<br>পিতার নাম: আদর মাল<br>বাড়ির নং : n0076<br>বয়স : 46 লিঙ্গ : পুরুষ           | HWW1117696<br>ফটো উপলব্ধ       |
| 757<br>নাম : লক্ষীকান্ত মাল<br>পিতার নাম: আদর মাল<br>বাড়ির নং : n0076<br>বয়স : 38 লিঙ্গ : পুরুষ  | HWW2606135<br>ফটো উপলব্ধ       | 758<br>নাম : দীপালি মাল<br>স্বামীর নাম: দিলিপ মাল<br>বাড়ির নং : n0076<br>বয়স : 42 লিঙ্গ : মহিলা  | HWW2332591<br>ফটো উপলব্ধ       | 759<br>নাম : নিয়তী মাল<br>স্বামীর নাম: লক্ষীকান্ত মাল<br>বাড়ির নং : n0076<br>বয়স : 36 লিঙ্গ : মহিলা | RTE1309442<br>ফটো উপলব্ধ       |
| 760<br>নাম : সহদেব মাল<br>পিতার নাম: অমল্য মাল<br>বাড়ির নং : n0077<br>বয়স : 65 লিঙ্গ : পুরুষ     | WB/36/247/462286<br>ফটো উপলব্ধ | 761<br>নাম : আঙ্গুর মাল<br>স্বামীর নাম: সহদেব মাল<br>বাড়ির নং : n0077<br>বয়স : 60 লিঙ্গ : মহিলা  | WB/36/247/462061<br>ফটো উপলব্ধ | 762<br>নাম : প্রশান্ত মাল<br>পিতার নাম: সহদেব মাল<br>বাড়ির নং : n0077<br>বয়স : 31 লিঙ্গ : পুরুষ      | RTE1309632<br>ফটো উপলব্ধ       |
| 763<br>নাম : সন্তোষ মাল<br>পিতার নাম: অমল্য মাল<br>বাড়ির নং : n0077<br>বয়স : 60 লিঙ্গ : পুরুষ    | WB/36/247/462088<br>ফটো উপলব্ধ | 764<br>নাম : স্বর্ন মাল<br>স্বামীর নাম: সন্তোষ মাল<br>বাড়ির নং : n0077<br>বয়স : 55 লিঙ্গ : মহিলা | WB/36/247/462067<br>ফটো উপলব্ধ | 765<br>নাম : জীতেন মাল<br>পিতার নাম: অমল্য মাল<br>বাড়ির নং : n0077<br>বয়স : 58 লিঙ্গ : পুরুষ         | WB/36/247/462114<br>ফটো উপলব্ধ |
| 766<br>নাম : পৌতম মাল<br>পিতার নাম: জীতেন মাল<br>বাড়ির নং : n0077<br>বয়স : 31 লিঙ্গ : পুরুষ      | RTE1415645<br>ফটো উপলব্ধ       | 767<br>নাম : খান্দু মাল<br>পিতার নাম: সাগর মাল<br>বাড়ির নং : n0078<br>বয়স : 75 লিঙ্গ : পুরুষ     | WB/36/247/462040<br>ফটো উপলব্ধ | 768<br>নাম : সমির মাল<br>পিতার নাম: খান্দু মাল<br>বাড়ির নং : n0078<br>বয়স : 41 লিঙ্গ : পুরুষ         | HWW2140549<br>ফটো উপলব্ধ       |
| 769<br>নাম : সুমিত্রা মাল<br>স্বামীর নাম: সমীর মাল<br>বাড়ির নং : n0078<br>বয়স : 38 লিঙ্গ : মহিলা | HWW2441350<br>ফটো উপলব্ধ       | 770<br>নাম : ফটিক মাল<br>পিতার নাম: সুধীর মাল<br>বাড়ির নং : n0080<br>বয়স : 54 লিঙ্গ : পুরুষ      | WB/36/247/462317<br>ফটো উপলব্ধ | 771<br>নাম : লক্ষী মাল<br>স্বামীর নাম: ফটিক মাল<br>বাড়ির নং : n0080<br>বয়স : 48 লিঙ্গ : মহিলা        | WB/36/247/462052<br>ফটো উপলব্ধ |
| 772<br>নাম : রবি মাল<br>স্বামীর নাম: ভাদু মাল<br>বাড়ির নং : n0081<br>বয়স : 74 লিঙ্গ : মহিলা      | WB/36/247/462085<br>ফটো উপলব্ধ | 773<br>নাম : লক্ষী মাল<br>পিতার নাম: ভাদু মাল<br>বাড়ির নং : n0081<br>বয়স : 49 লিঙ্গ : মহিলা      | WB/36/247/462083<br>ফটো উপলব্ধ | 774<br>নাম : লালমোহন মাল<br>পিতার নাম: ভাদু মাল<br>বাড়ির নং : n0081<br>বয়স : 48 লিঙ্গ : পুরুষ        | WB/36/247/462244<br>ফটো উপলব্ধ |
| 775<br>নাম : ষষ্টি মাল<br>স্বামীর নাম: লালমোহন মাল<br>বাড়ির নং : n0081<br>বয়স : 46 লিঙ্গ : মহিলা | HWW1117902<br>ফটো উপলব্ধ       | 776<br>নাম : কল্যানী মাল<br>স্বামীর নাম: স্বপন মাল<br>বাড়ির নং : n0082<br>বয়স : 50 লিঙ্গ : মহিলা | WB/36/247/462049<br>ফটো উপলব্ধ | 777<br>নাম : পশন মাল<br>পিতার নাম: স্বপন মাল<br>বাড়ির নং : n0082<br>বয়স : 29 লিঙ্গ : পুরুষ           | RTE1528280<br>ফটো উপলব্ধ       |
| 778<br>নাম : অমর মাল<br>পিতার নাম: বজল মাল<br>বাড়ির নং : n0082<br>বয়স : 51 লিঙ্গ : পুরুষ         | WB/36/247/462002<br>ফটো উপলব্ধ | 779<br>নাম : লক্ষী মাল<br>স্বামীর নাম: অমর মাল<br>বাড়ির নং : n0082<br>বয়স : 50 লিঙ্গ : মহিলা     | WB/36/247/462298<br>ফটো উপলব্ধ | Q 780<br>নাম : সাবিত্রী মাল<br>স্বামীর নাম: আনন্দ মাল<br>বাড়ির নং :<br>বয়স : 57 লিঙ্গ : মহিলা        | HWW2606325<br>ফটো উপলব্ধ       |



|  |                                |  |                                |   |                                |
|--|--------------------------------|--|--------------------------------|---|--------------------------------|
| 781<br>নাম : উজ্জ্বলা মাল<br>স্বামীর নাম: সাধন মাল<br>বাড়ির নং : n0082<br>বয়স : 44 লিঙ্গ : মহিলা     | HWW2080232<br>ফটো উপলব্ধ       | 782<br>নাম : জগাই মাল<br>পিতার নাম: সুকদেব মাল<br>বাড়ির নং : n0082<br>বয়স : 53 লিঙ্গ : পুরুষ       | WB/36/247/468571<br>ফটো উপলব্ধ | 783<br>নাম : কালীপদ মাজি<br>পিতার নাম: জগৎ মাজি<br>বাড়ির নং : n0082<br>বয়স : 51 লিঙ্গ : পুরুষ     | WB/36/247/462122<br>ফটো উপলব্ধ |
| 784<br>নাম : ছবিলা মাল<br>স্বামীর নাম: ময়ুর মাল<br>বাড়ির নং : n0092<br>বয়স : 60 লিঙ্গ : মহিলা       | WB/36/247/462271<br>ফটো উপলব্ধ | 785<br>নাম : মিলন মাল<br>পিতার নাম: রবি মাল<br>বাড়ির নং : n0092<br>বয়স : 39 লিঙ্গ : পুরুষ          | HWW2441582<br>ফটো উপলব্ধ       | 786<br>নাম : মিঠু মাল<br>স্বামীর নাম: মিলন মাল<br>বাড়ির নং : n0092<br>বয়স : 38 লিঙ্গ : মহিলা      | HWW2441574<br>ফটো উপলব্ধ       |
| 787<br>নাম : কৃষ্ণা মাল<br>স্বামীর নাম: সন্দীপ মাল<br>বাড়ির নং : n0053<br>বয়স : 38 লিঙ্গ : মহিলা     | HWW2441491<br>ফটো উপলব্ধ       | 788<br>নাম : তপন মাল<br>মায়ের নাম: জ্যোৎস্না মাল<br>বাড়ির নং : n0053<br>বয়স : 34 লিঙ্গ : পুরুষ    | RTE1069947<br>ফটো উপলব্ধ       | 789<br>নাম : জ্যোৎস্না মাল<br>স্বামীর নাম: অজিত মাল<br>বাড়ির নং : n0053<br>বয়স : 60 লিঙ্গ : মহিলা | WB/36/247/462116<br>ফটো উপলব্ধ |
| 790<br>নাম : সুদীপ্ত মাল<br>পিতার নাম: অলঙ্গ মাল<br>বাড়ির নং : n0053<br>বয়স : 30 লিঙ্গ : পুরুষ       | RTE1415470<br>ফটো উপলব্ধ       | 791<br>নাম : পিন্টু মাল<br>পিতার নাম: অলঙ্গ মাল<br>বাড়ির নং : n0053<br>বয়স : 34 লিঙ্গ : পুরুষ      | RTE1070028<br>ফটো উপলব্ধ       | 792<br>নাম : সুমিত্রা মাল<br>স্বামীর নাম: অলঙ্গ মাল<br>বাড়ির নং : n0053<br>বয়স : 56 লিঙ্গ : মহিলা | WB/36/247/462119<br>ফটো উপলব্ধ |
| 793<br>নাম : সন্দীপ মাল<br>পিতার নাম: বিশ্বনাথ মাল<br>বাড়ির নং : n0053<br>বয়স : 41 লিঙ্গ : পুরুষ     | HWW2332567<br>ফটো উপলব্ধ       | 794<br>নাম : কম্পনা মাল<br>স্বামীর নাম: বিশ্বনাথ মাল<br>বাড়ির নং : n0053<br>বয়স : 58 লিঙ্গ : মহিলা | WB/36/247/462118<br>ফটো উপলব্ধ | 795<br>নাম : বিশ্বনাথ মাল<br>পিতার নাম: বাসুদেব মাল<br>বাড়ির নং : n0053<br>বয়স : 64 লিঙ্গ : পুরুষ | WB/36/247/462525<br>ফটো উপলব্ধ |
| 796<br>নাম : রুমা মাল<br>স্বামীর নাম: শ্যাম সুন্দর মাল<br>বাড়ির নং : n0052<br>বয়স : 32 লিঙ্গ : মহিলা | RTE1415595<br>ফটো উপলব্ধ       | 797<br>নাম : শ্যামসুন্দর মাল<br>পিতার নাম: সুভাষ মাল<br>বাড়ির নং : n0052<br>বয়স : 33 লিঙ্গ : পুরুষ | RTE1233907<br>ফটো উপলব্ধ       | 798<br>নাম : সরস্বতী মাল<br>স্বামীর নাম: সুভাষ মাল<br>বাড়ির নং : n0052<br>বয়স : 58 লিঙ্গ : মহিলা  | WB/36/247/462138<br>ফটো উপলব্ধ |
| 799<br>নাম : সুভাষ মাল<br>পিতার নাম: খান্দ মাল<br>বাড়ির নং : n0052<br>বয়স : 70 লিঙ্গ : পুরুষ         | WB/36/247/462103<br>ফটো উপলব্ধ | 800<br>নাম : ছবি মাল<br>স্বামীর নাম: খান্দ মাল<br>বাড়ির নং : n0052<br>বয়স : 85 লিঙ্গ : মহিলা       | WB/36/247/462270<br>ফটো উপলব্ধ | 801<br>নাম : কাজল মাল<br>স্বামীর নাম: সুশীল মাল<br>বাড়ির নং : n0051<br>বয়স : 48 লিঙ্গ : মহিলা     | WB/36/247/462537<br>ফটো উপলব্ধ |
| 802<br>নাম : সুশীল মাল<br>পিতার নাম: ফকির মাল<br>বাড়ির নং : n0051<br>বয়স : 50 লিঙ্গ : পুরুষ          | WB/36/247/462527<br>ফটো উপলব্ধ | 803<br>নাম : শান্তনা মাল<br>স্বামীর নাম: তপন মাল<br>বাড়ির নং : n0051<br>বয়স : 50 লিঙ্গ : মহিলা     | WB/36/247/462097<br>ফটো উপলব্ধ | 804<br>নাম : সনকা মাল<br>স্বামীর নাম: ফকির মাল<br>বাড়ির নং : n0051<br>বয়স : 79 লিঙ্গ : মহিলা      | WB/36/247/462082<br>ফটো উপলব্ধ |
| 805<br>নাম : গীতা মাল<br>স্বামীর নাম: হীরু মাল<br>বাড়ির নং : n0050<br>বয়স : 38 লিঙ্গ : মহিলা         | HWW2441343<br>ফটো উপলব্ধ       | 806<br>নাম : হীরু মাল<br>পিতার নাম: প্রমথ মাল<br>বাড়ির নং : n0050<br>বয়স : 46 লিঙ্গ : পুরুষ        | HWW1118991<br>ফটো উপলব্ধ       | 807<br>নাম : শেফালী মাল<br>স্বামীর নাম: আদিত্য মাল<br>বাড়ির নং : n0050<br>বয়স : 55 লিঙ্গ : মহিলা  | WB/36/247/462123<br>ফটো উপলব্ধ |
| 808<br>নাম : আদিত্য মাল<br>পিতার নাম: প্রমথ মাল<br>বাড়ির নং : n0050<br>বয়স : 62 লিঙ্গ : পুরুষ        | WB/36/247/462200<br>ফটো উপলব্ধ | 809<br>নাম : মঙ্গল মাল<br>পিতার নাম: বন্ধু মাল<br>বাড়ির নং : n0049<br>বয়স : 48 লিঙ্গ : পুরুষ       | WB/36/247/462305<br>ফটো উপলব্ধ | 810<br>নাম : প্রতিমা মাল<br>স্বামীর নাম: গুরুপদ মাল<br>বাড়ির নং : n0049<br>বয়স : 43 লিঙ্গ : মহিলা | HWW2332641<br>ফটো উপলব্ধ       |



|  |                  |            |  |                  |            |  |                  |            |
|--|------------------|------------|--|------------------|------------|--|------------------|------------|
| 811<br>নাম : গুরুপদ মাল<br>পিতার নাম: বঙ্কু মাল<br>বাড়ির নং : n0049<br>বয়স : 50 লিঙ্গ : পুরুষ        | WB/36/247/462336 | ফটো উপলব্ধ | 812<br>নাম : অপর্ণা মাল<br>স্বামীর নাম: সুনীল মাল<br>বাড়ির নং : n0049<br>বয়স : 34 লিঙ্গ : মহিলা    | RTE1309459       | ফটো উপলব্ধ | 813<br>নাম : সুনীল মাল<br>মায়ের নাম: ধনী মাল<br>বাড়ির নং : n0049<br>বয়স : 36 লিঙ্গ : পুরুষ    | HWW2606143       | ফটো উপলব্ধ |
| 814<br>নাম : সন্ধ্যা মাল<br>মায়ের নাম: ধনী মাল<br>বাড়ির নং : n0049<br>বয়স : 38 লিঙ্গ : মহিলা        | RTE1180736       | ফটো উপলব্ধ | 815<br>নাম : গোরচাঁদ মাল<br>মায়ের নাম: ধনী মাল<br>বাড়ির নং : n0049<br>বয়স : 39 লিঙ্গ : পুরুষ      | RTE1309616       | ফটো উপলব্ধ | 816<br>নাম : তপন মাল<br>পিতার নাম: মানিক মাল<br>বাড়ির নং : n0048<br>বয়স : 43 লিঙ্গ : পুরুষ     | RTE1415397       | ফটো উপলব্ধ |
| 817<br>নাম : সারথী মাল<br>স্বামীর নাম: চেপু মাল<br>বাড়ির নং : n0048<br>বয়স : 60 লিঙ্গ : মহিলা        | WB/36/247/462099 | ফটো উপলব্ধ | 818<br>নাম : দুর্গাপদ মাল<br>পিতার নাম: ধরনী মাল<br>বাড়ির নং : n0046<br>বয়স : 33 লিঙ্গ : পুরুষ     | RTE1233915       | ফটো উপলব্ধ | 819<br>নাম : শোভা মাল<br>স্বামীর নাম: ধরনী মাল<br>বাড়ির নং : n0046<br>বয়স : 62 লিঙ্গ : মহিলা   | WB/36/247/462024 | ফটো উপলব্ধ |
| 820<br>নাম : ধরনী মাল<br>পিতার নাম: ভুবন মাল<br>বাড়ির নং : n0046<br>বয়স : 68 লিঙ্গ : পুরুষ           | WB/36/247/462027 | ফটো উপলব্ধ | 821<br>নাম : উমা মাল<br>স্বামীর নাম: কৃষ্ণপদ মাল<br>বাড়ির নং : n0046<br>বয়স : 36 লিঙ্গ : মহিলা     | RTE1070200       | ফটো উপলব্ধ | 822<br>নাম : কৃষ্ণপদ মাল<br>পিতার নাম: বিজয় মাল<br>বাড়ির নং : n0046<br>বয়স : 37 লিঙ্গ : পুরুষ | HWW2606382       | ফটো উপলব্ধ |
| 823<br>নাম : অর্চনা মাল<br>স্বামীর নাম: চিত্ত মাল<br>বাড়ির নং : n0046<br>বয়স : 38 লিঙ্গ : মহিলা      | RTE1070218       | ফটো উপলব্ধ | 824<br>নাম : চিত্ত মাল<br>পিতার নাম: বিজয় মাল<br>বাড়ির নং : n0046<br>বয়স : 47 লিঙ্গ : পুরুষ       | HWW1117464       | ফটো উপলব্ধ | 825<br>নাম : গীতা মাল<br>স্বামীর নাম: বিজয় মাল<br>বাড়ির নং : n0046<br>বয়স : 65 লিঙ্গ : মহিলা  | WB/36/247/462025 | ফটো উপলব্ধ |
| 826<br>নাম : বিজয় মাল<br>পিতার নাম: ভুবন মাল<br>বাড়ির নং : n0046<br>বয়স : 72 লিঙ্গ : পুরুষ          | WB/36/247/462001 | ফটো উপলব্ধ | 827<br>নাম : বলাই মাল<br>পিতার নাম: মলিন্দ্র মাল<br>বাড়ির নং : n0045<br>বয়স : 67 লিঙ্গ : পুরুষ     | WB/36/247/462134 | ফটো উপলব্ধ | 828<br>নাম : বেলা মাল<br>স্বামীর নাম: বলাই মাল<br>বাড়ির নং : n0045<br>বয়স : 60 লিঙ্গ : মহিলা   | WB/36/247/462149 | ফটো উপলব্ধ |
| 829<br>নাম : নিয়তী মাল<br>স্বামীর নাম: বলাই মাল<br>বাড়ির নং : n0045<br>বয়স : 74 লিঙ্গ : মহিলা       | WB/36/247/462300 | ফটো উপলব্ধ | 830<br>নাম : বেলা মাল<br>স্বামীর নাম: তারাপদ মাল<br>বাড়ির নং : n0044<br>বয়স : 51 লিঙ্গ : মহিলা     | HWW1117308       | ফটো উপলব্ধ | 831<br>নাম : তারাপদ মাল<br>পিতার নাম: পঞ্চ মাল<br>বাড়ির নং : n0044<br>বয়স : 50 লিঙ্গ : পুরুষ   | WB/36/247/462186 | ফটো উপলব্ধ |
| 832<br>নাম : ভানুমতী মাল<br>স্বামীর নাম: পঞ্চ মাল<br>বাড়ির নং : n0044<br>বয়স : 80 লিঙ্গ : মহিলা      | WB/36/247/462299 | ফটো উপলব্ধ | 833<br>নাম : শান্তনু মাল<br>পিতার নাম: তারাপদ মাল<br>বাড়ির নং : এন0019<br>বয়স : 21 লিঙ্গ : পুরুষ   | RTE2310522       | ফটো উপলব্ধ | 834<br>নাম : সুখেন মাল<br>পিতার নাম: নাড মাল<br>বাড়ির নং : n0043<br>বয়স : 37 লিঙ্গ : পুরুষ     | HWW2606200       | ফটো উপলব্ধ |
| 835<br>নাম : মমতা মাল<br>স্বামীর নাম: প্রদীপ কুমার মাল<br>বাড়ির নং : n0053<br>বয়স : 31 লিঙ্গ : মহিলা | RTE1309426       | ফটো উপলব্ধ | 836<br>নাম : পূর্ণিমা মাল<br>স্বামীর নাম: পিন্টু মাল<br>বাড়ির নং : n0053<br>বয়স : 30 লিঙ্গ : মহিলা | RTE1415488       | ফটো উপলব্ধ | 837<br>নাম : লতা মাল<br>স্বামীর নাম: তপন মাল<br>বাড়ির নং : n0054<br>বয়স : 46 লিঙ্গ : মহিলা     | HWW2079093       | ফটো উপলব্ধ |
| 838<br>নাম : বিকাশ মাল<br>মায়ের নাম: শেফালি মাল<br>বাড়ির নং : n0131<br>বয়স : 39 লিঙ্গ : পুরুষ       | RTE1309574       | ফটো উপলব্ধ | 839<br>নাম : রিক্ত মাল<br>স্বামীর নাম: বিকাশ মাল<br>বাড়ির নং : n0054<br>বয়স : 46 লিঙ্গ : মহিলা     | HWW1118827       | ফটো উপলব্ধ | 840<br>নাম : মানিক মাল<br>পিতার নাম: অমল্য মাল<br>বাড়ির নং : n0055<br>বয়স : 65 লিঙ্গ : পুরুষ   | WB/36/247/462237 | ফটো উপলব্ধ |



|   |                  |  |                  |  |                  |
|---|------------------|--|------------------|--|------------------|
| 841<br>নাম : আরতী মাল<br>স্বামীর নাম: মানিক মাল<br>বাড়ির নং : n0055<br>বয়স : 60 লিঙ্গ : মহিলা<br>ফটো উপলব্ধ           | WB/36/247/462238 | 842<br>নাম : বিকাশ মাল<br>পিতার নাম: মানিক মাল<br>বাড়ির নং : n0055<br>বয়স : 48 লিঙ্গ : পুরুষ<br>ফটো উপলব্ধ     | WB/36/247/462009 | 843<br>নাম : সুকুমার মাল<br>পিতার নাম: মানিক মাল<br>বাড়ির নং : n0055<br>বয়স : 36 লিঙ্গ : পুরুষ<br>ফটো উপলব্ধ   | RTE1180827       |
| 844<br>নাম : মাধুরী মাল<br>স্বামীর নাম: সুকুমার মাল<br>বাড়ির নং : n0055<br>বয়স : 33 লিঙ্গ : মহিলা<br>ফটো উপলব্ধ       | RTE1309483       | 845<br>নাম : তুষার মাল<br>পিতার নাম: মানিক মাল<br>বাড়ির নং : n0055<br>বয়স : 29 লিঙ্গ : পুরুষ<br>ফটো উপলব্ধ     | RTE1528298       | 846<br>নাম : ললিতা মাল<br>স্বামীর নাম: সন্তোষ মাল<br>বাড়ির নং : n0056<br>বয়স : 84 লিঙ্গ : মহিলা<br>ফটো উপলব্ধ  | HWW2522332       |
| 847<br>নাম : রঞ্জিত মাল<br>পিতার নাম: সন্তোষ মাল<br>বাড়ির নং : n0056<br>বয়স : 60 লিঙ্গ : পুরুষ<br>ফটো উপলব্ধ          | RTE2351120       | 848<br>নাম : মায়ামাল<br>স্বামীর নাম: রঞ্জিত মাল<br>বাড়ির নং : n0056<br>বয়স : 52 লিঙ্গ : মহিলা<br>ফটো উপলব্ধ   | WB/36/247/462146 | 849<br>নাম : সুনীল মাল<br>পিতার নাম: রঞ্জিত মাল<br>বাড়ির নং : n0056<br>বয়স : 37 লিঙ্গ : পুরুষ<br>ফটো উপলব্ধ    | HWW2606358       |
| 850<br>নাম : মরনী মাল<br>স্বামীর নাম: খান্দু মাল<br>বাড়ির নং : n0056<br>বয়স : 60 লিঙ্গ : মহিলা<br>ফটো উপলব্ধ          | WB/36/247/462071 | 851<br>নাম : মঙ্গলা মাল<br>স্বামীর নাম: গোপাল মাল<br>বাড়ির নং : n0068<br>বয়স : 84 লিঙ্গ : মহিলা<br>ফটো উপলব্ধ  | WB/36/247/462081 | 852<br>নাম : গীতা মাল<br>স্বামীর নাম: কালীপদ মাল<br>বাড়ির নং : n0068<br>বয়স : 55 লিঙ্গ : মহিলা<br>ফটো উপলব্ধ   | WB/36/247/462046 |
| 853<br>নাম : তাপসী মাল<br>পিতার নাম: কালীপদ মাল<br>বাড়ির নং : n0068<br>বয়স : 37 লিঙ্গ : মহিলা<br>ফটো উপলব্ধ           | RTE1233949       | 854<br>নাম : সুকদেব মাল<br>পিতার নাম: অলঙ্গ মাল<br>বাড়ির নং : এন০০৭০<br>বয়স : 21 লিঙ্গ : পুরুষ<br>ফটো উপলব্ধ   | RTE2220663       | 855<br>নাম : দেবদাস মাল<br>পিতার নাম: গুরুপদ মাল<br>বাড়ির নং : এন০০৪৯<br>বয়স : 22 লিঙ্গ : পুরুষ<br>ফটো উপলব্ধ  | RTE2220671       |
| 856<br>নাম : উত্তম মাল<br>পিতার নাম: জীতেন মাল<br>বাড়ির নং : এন০০১২<br>বয়স : 21 লিঙ্গ : পুরুষ<br>ফটো উপলব্ধ           | RTE2220853       | 857<br>নাম : সুদীপ মাল<br>পিতার নাম: বিশ্বনাথ মাল<br>বাড়ির নং : এন০০১৫<br>বয়স : 24 লিঙ্গ : পুরুষ<br>ফটো উপলব্ধ | RTE2220861       | 858<br>নাম : প্রদীপ মাল<br>পিতার নাম: বিশ্বনাথ মাল<br>বাড়ির নং : n0053<br>বয়স : 31 লিঙ্গ : পুরুষ<br>ফটো উপলব্ধ | RTE1309590       |
| 859<br>নাম : বিশ্বজিৎ হোসদা<br>পিতার নাম: রবীন্দ্র হোসদা<br>বাড়ির নং : এন০০১৬<br>বয়স : 33 লিঙ্গ : পুরুষ<br>ফটো উপলব্ধ | RTE1233881       | 860<br>নাম : হেমন্ত মাল<br>পিতার নাম: বাবু মাল<br>বাড়ির নং : n0072<br>বয়স : 30 লিঙ্গ : পুরুষ<br>ফটো উপলব্ধ     | RTE1609833       | 861<br>নাম : বাপন মাল<br>পিতার নাম: সুশীল মাল<br>বাড়ির নং : n0051<br>বয়স : 26 লিঙ্গ : পুরুষ<br>ফটো উপলব্ধ      | RTE1797885       |
| 862<br>নাম : রাজু মাল<br>পিতার নাম: অমর মাল<br>বাড়ির নং : N0082<br>বয়স : 26 লিঙ্গ : পুরুষ<br>ফটো উপলব্ধ               | RTE1798016       | 863<br>নাম : পল্টু মাল<br>পিতার নাম: আদিত্য মাল<br>বাড়ির নং : n0050<br>বয়স : 26 লিঙ্গ : পুরুষ<br>ফটো উপলব্ধ    | RTE1798024       | 864<br>নাম : সুমন্ত মাল<br>পিতার নাম: ধরনী মাল<br>বাড়ির নং : n0046<br>বয়স : 26 লিঙ্গ : পুরুষ<br>ফটো উপলব্ধ     | RTE1798032       |
| 865<br>নাম : আদিত্য মাল<br>পিতার নাম: সাধন মাল<br>বাড়ির নং : n0082<br>বয়স : 27 লিঙ্গ : পুরুষ<br>ফটো উপলব্ধ            | RTE1744556       | 866<br>নাম : গোপাল মাল<br>পিতার নাম: লক্ষন মাল<br>বাড়ির নং : n0091<br>বয়স : 24 লিঙ্গ : পুরুষ<br>ফটো উপলব্ধ     | RTE1986280       | 867<br>নাম : অরুণ মাল<br>পিতার নাম: শক্তিপদ মাল<br>বাড়ির নং : n0079<br>বয়স : 26 লিঙ্গ : পুরুষ<br>ফটো উপলব্ধ    | RTE1797786       |
| 868<br>নাম : অর্চনা মাল<br>স্বামীর নাম: ধনঞ্জয় মাল<br>বাড়ির নং : N0092<br>বয়স : 26 লিঙ্গ : মহিলা<br>ফটো উপলব্ধ       | RTE1797729       | 869<br>নাম : সোমা মাল<br>পিতার নাম: তপন মাল<br>বাড়ির নং : n0048<br>বয়স : 27 লিঙ্গ : মহিলা<br>ফটো উপলব্ধ        | RTE1797737       | 870<br>নাম : রীনা মাল<br>স্বামীর নাম: তপন মাল<br>বাড়ির নং : n0053<br>বয়স : 26 লিঙ্গ : মহিলা<br>ফটো উপলব্ধ      | RTE1797745       |



|   |                                |  |                                |   |                                |
|---|--------------------------------|--|--------------------------------|---|--------------------------------|
| 871<br>নাম : সরস্বতী মাল<br>মায়ের নাম: জ্যোৎস্না মাল<br>বাড়ির নং : n0053<br>বয়স : 27 লিঙ্গ : মহিলা | RTE1797752<br>ফটো উপলব্ধ       | 872<br>নাম : চিরঞ্জিত মাল<br>পিতার নাম: স্বপন মাল<br>বাড়ির নং : n0082<br>বয়স : 27 লিঙ্গ : পুরুষ    | RTE1797760<br>ফটো উপলব্ধ       | 873<br>নাম : অমিতা মাল<br>স্বামীর নাম: নিমাই মাল<br>বাড়ির নং : n0071<br>বয়স : 37 লিঙ্গ : মহিলা    | RTE1609858<br>ফটো উপলব্ধ       |
| 874<br>নাম : সীমা মাল<br>পিতার নাম: কান্দন মাল<br>বাড়ির নং : n0042<br>বয়স : 28 লিঙ্গ : মহিলা        | RTE1685569<br>ফটো উপলব্ধ       | 875<br>নাম : সুধীর মাল<br>পিতার নাম: রতন মাল<br>বাড়ির নং : n0042<br>বয়স : 71 লিঙ্গ : পুরুষ         | WB/36/247/462382<br>ফটো উপলব্ধ | 876<br>নাম : সুবল মাল<br>পিতার নাম: বজল মাল<br>বাড়ির নং : এন০১২৬<br>বয়স : 68 লিঙ্গ : পুরুষ        | WB/36/247/468227<br>ফটো উপলব্ধ |
| 877<br>নাম : লাল্টু মাল<br>পিতার নাম: সুবল মাল<br>বাড়ির নং : এন০১২৬<br>বয়স : 31 লিঙ্গ : পুরুষ       | RTE1798586<br>ফটো উপলব্ধ       | 878<br>নাম : সুশান্ত মাল<br>পিতার নাম: লালমোহন মাল<br>বাড়ির নং : এন০০৮১<br>বয়স : 25 লিঙ্গ : পুরুষ  | RTE1814037<br>ফটো উপলব্ধ       | 879<br>নাম : মিতা মাল<br>স্বামীর নাম: প্রশান্ত মাল<br>বাড়ির নং : n0077<br>বয়স : 28 লিঙ্গ : মহিলা  | RTE1689561<br>ফটো উপলব্ধ       |
| 880<br>নাম : দিপালী মাল<br>স্বামীর নাম: গুরুপদ মাল<br>বাড়ির নং : n0071<br>বয়স : 34 লিঙ্গ : মহিলা    | RTE1689595<br>ফটো উপলব্ধ       | 881<br>নাম : ভাদু মাল<br>স্বামীর নাম: পৌতম মাল<br>বাড়ির নং : n0126<br>বয়স : 29 লিঙ্গ : মহিলা       | RTE1689587<br>ফটো উপলব্ধ       | 882<br>নাম : ফুলচাঁদ মাল<br>পিতার নাম: ফটিক মাল<br>বাড়ির নং : n0080<br>বয়স : 28 লিঙ্গ : পুরুষ     | RTE1689553<br>ফটো উপলব্ধ       |
| 883<br>নাম : অমিতা মাল<br>স্বামীর নাম: ফুলচাঁদ মাল<br>বাড়ির নং : এন0063<br>বয়স : 24 লিঙ্গ : মহিলা   | RTE2286698<br>ফটো উপলব্ধ       | 884<br>নাম : সুকান্ত মাল<br>পিতার নাম: রুপচাঁদ মাল<br>বাড়ির নং : n0123<br>বয়স : 29 লিঙ্গ : পুরুষ   | RTE1689579<br>ফটো উপলব্ধ       | 885<br>নাম : সাধী মাল<br>স্বামীর নাম: পশন মাল<br>বাড়ির নং : এন০০৮২<br>বয়স : 25 লিঙ্গ : মহিলা      | RTE1814003<br>ফটো উপলব্ধ       |
| 886<br>নাম : অজয় মাল<br>মায়ের নাম: ছবিলা মাল<br>বাড়ির নং : এন০০৯২<br>বয়স : 25 লিঙ্গ : পুরুষ       | RTE1814102<br>ফটো উপলব্ধ       | 887<br>নাম : অঞ্জু মাল<br>স্বামীর নাম: সুভাষ মাল<br>বাড়ির নং : এন০০৮২<br>বয়স : 32 লিঙ্গ : মহিলা    | RTE1311349<br>ফটো উপলব্ধ       | 888<br>নাম : সুকদেব মাল<br>পিতার নাম: দর্প মাল<br>বাড়ির নং : এন০০৮২<br>বয়স : 84 লিঙ্গ : পুরুষ     | WB/36/247/468090<br>ফটো উপলব্ধ |
| 889<br>নাম : আদরী মাল<br>স্বামীর নাম: সুকদেব মাল<br>বাড়ির নং : এন০০৮২<br>বয়স : 78 লিঙ্গ : মহিলা     | WB/36/247/468330<br>ফটো উপলব্ধ | 890<br>নাম : সুভাষ মাল<br>পিতার নাম: গুরুদেব মাল<br>বাড়ির নং : এন০০৮২<br>বয়স : 36 লিঙ্গ : পুরুষ    | RTE1068287<br>ফটো উপলব্ধ       | 891<br>নাম : উত্তম মাল<br>পিতার নাম: অলঙ্গ মাল<br>বাড়ির নং : এন০০৭০<br>বয়স : 26 লিঙ্গ : পুরুষ     | RTE1812262<br>ফটো উপলব্ধ       |
| 892<br>নাম : পুতুল মাল<br>স্বামীর নাম: সুদীপ্ত মাল<br>বাড়ির নং : এন০০৫৩<br>বয়স : 25 লিঙ্গ : মহিলা   | RTE1814201<br>ফটো উপলব্ধ       | 893<br>নাম : প্রশান্ত মাল<br>পিতার নাম: রুপচাঁদ মাল<br>বাড়ির নং : এন০১২৩<br>বয়স : 25 লিঙ্গ : পুরুষ | RTE1814052<br>ফটো উপলব্ধ       | 894<br>নাম : পুষ্প মাল<br>স্বামীর নাম: জীতেন মাল<br>বাড়ির নং : n0077<br>বয়স : 52 লিঙ্গ : মহিলা    | RTE1931195<br>ফটো উপলব্ধ       |
| 895<br>নাম : লক্ষ্মণ মাল<br>পিতার নাম: আকুল মাল<br>বাড়ির নং : n0091<br>বয়স : 49 লিঙ্গ : পুরুষ       | RTE1923804<br>ফটো উপলব্ধ       | 896<br>নাম : কিয়াননী মাল<br>স্বামীর নাম: রবি মাল<br>বাড়ির নং : n0092<br>বয়স : 57 লিঙ্গ : মহিলা    | RTE1930072<br>ফটো উপলব্ধ       | 897<br>নাম : মাধুরী মাল<br>স্বামীর নাম: শক্তিপদ মাল<br>বাড়ির নং : n0079<br>বয়স : 47 লিঙ্গ : মহিলা | RTE1922624<br>ফটো উপলব্ধ       |
| 898<br>নাম : কার্তিক মাল<br>পিতার নাম: শক্তিপদ মাল<br>বাড়ির নং : এন০০৭৯<br>বয়স : 25 লিঙ্গ : পুরুষ   | RTE1812254<br>ফটো উপলব্ধ       | 899<br>নাম : শক্তিপদ মাল<br>পিতার নাম: গগন মাল<br>বাড়ির নং : n0079<br>বয়স : 53 লিঙ্গ : পুরুষ       | RTE1922616<br>ফটো উপলব্ধ       | 900<br>নাম : বাবলু মাল<br>পিতার নাম: আকুল মাল<br>বাড়ির নং : n0091<br>বয়স : 43 লিঙ্গ : পুরুষ       | HHW2441335<br>ফটো উপলব্ধ       |



|   |                          |   |                          |  |                          |
|---|--------------------------|---|--------------------------|--|--------------------------|
| 901<br>নাম : আরতী মাল<br>স্বামীর নাম: সুখেন মাল<br>বাড়ির নং : n0043<br>বয়স : 36 লিঙ্গ : মহিলা     | HWW2332658<br>ফটো উপলব্ধ | 902<br>নাম : কালীপদ মাল<br>পিতার নাম: গোপাল মাল<br>বাড়ির নং : n0068<br>বয়স : 62 লিঙ্গ : পুরুষ       | RTE1932680<br>ফটো উপলব্ধ | 903<br>নাম : কান্দন মাল<br>পিতার নাম: গগন মাল<br>বাড়ির নং : n0079<br>বয়স : 49 লিঙ্গ : পুরুষ        | RTE1922533<br>ফটো উপলব্ধ |
| 904<br>নাম : মিত্র মাল<br>স্বামীর নাম: বাবলু মাল<br>বাড়ির নং : n0091<br>বয়স : 38 লিঙ্গ : মহিলা    | HWW2441327<br>ফটো উপলব্ধ | 905<br>নাম : রাধিকা মাল<br>স্বামীর নাম: গগন মাল<br>বাড়ির নং : n0079<br>বয়স : 66 লিঙ্গ : মহিলা       | RTE1922541<br>ফটো উপলব্ধ | 906<br>নাম : নিয়তী মাল<br>স্বামীর নাম: নাড় মাল<br>বাড়ির নং : n0043<br>বয়স : 60 লিঙ্গ : মহিলা     | RTE1921733<br>ফটো উপলব্ধ |
| 907<br>নাম : মঞ্জু মাল<br>স্বামীর নাম: কান্দন মাল<br>বাড়ির নং : n0079<br>বয়স : 39 লিঙ্গ : মহিলা   | HWW2441319<br>ফটো উপলব্ধ | 908<br>নাম : সুনীল মাল<br>পিতার নাম: তপন মাল<br>বাড়ির নং : এন০০৫১<br>বয়স : 23 লিঙ্গ : পুরুষ         | RTE2047959<br>ফটো উপলব্ধ | 909<br>নাম : পুতুল মাল<br>পিতার নাম: তপন মাল<br>বাড়ির নং : এন০০৫১<br>বয়স : 23 লিঙ্গ : মহিলা        | RTE2059012<br>ফটো উপলব্ধ |
| 910<br>নাম : সোমা মাল<br>পিতার নাম: কান্দন মাল<br>বাড়ির নং : এন০০৪২<br>বয়স : 24 লিঙ্গ : মহিলা     | RTE2058451<br>ফটো উপলব্ধ | 911<br>নাম : লক্ষী মাল<br>স্বামীর নাম: বিমল মাল<br>বাড়ির নং : n0073<br>বয়স : 65 লিঙ্গ : মহিলা       | RTE2081669<br>ফটো উপলব্ধ | 912<br>নাম : পথিক মাল<br>পিতার নাম: বিকাশ মাল<br>বাড়ির নং : এন0016<br>বয়স : 21 লিঙ্গ : পুরুষ       | RTE2310506<br>ফটো উপলব্ধ |
| 913<br>নাম : সাধন মাল<br>পিতার নাম: সুকদেব মাল<br>বাড়ির নং : এন০০৮২<br>বয়স : 62 লিঙ্গ : পুরুষ     | RTE2081685<br>ফটো উপলব্ধ | 914<br>নাম : লাল্টু মাল<br>পিতার নাম: গুরুপদ মাল<br>বাড়ির নং : এন০০৪৯<br>বয়স : 27 লিঙ্গ : পুরুষ     | RTE2146660<br>ফটো উপলব্ধ | 915<br>নাম : অনিল মাল<br>পিতার নাম: রঞ্জিত মাল<br>বাড়ির নং : এন০০৫৬<br>বয়স : 22 লিঙ্গ : পুরুষ      | RTE2155109<br>ফটো উপলব্ধ |
| 916<br>নাম : সঞ্জয় মাল<br>পিতার নাম: তপন মাল<br>বাড়ির নং : এন০১৪৩<br>বয়স : 26 লিঙ্গ : পুরুষ      | RTE2153427<br>ফটো উপলব্ধ | 917<br>নাম : শকুন্তলা মাল<br>স্বামীর নাম: সঞ্জয় মাল<br>বাড়ির নং : এন0143<br>বয়স : 23 লিঙ্গ : মহিলা | RTE2312528<br>ফটো উপলব্ধ | 918<br>নাম : সাগর মাল<br>পিতার নাম: সঞ্জয় মাল<br>বাড়ির নং : এন০০৬৮<br>বয়স : 23 লিঙ্গ : পুরুষ      | RTE2166841<br>ফটো উপলব্ধ |
| 919<br>নাম : রাজু মাল<br>পিতার নাম: তরুণী মাল<br>বাড়ির নং : এন০০৯২<br>বয়স : 22 লিঙ্গ : পুরুষ      | RTE2194835<br>ফটো উপলব্ধ | 920<br>নাম : অমিতা মাল<br>স্বামীর নাম: রাজু মাল<br>বাড়ির নং : এন০০<br>বয়স : 23 লিঙ্গ : মহিলা        | RTE2194843<br>ফটো উপলব্ধ | 921<br>নাম : ভোলানাথ মাল<br>পিতার নাম: বিশ্বনাথ মাল<br>বাড়ির নং : এন০১২৭<br>বয়স : 22 লিঙ্গ : পুরুষ | RTE2194702<br>ফটো উপলব্ধ |
| 922<br>নাম : পূর্ণিমা মাল<br>স্বামীর নাম: সুধন মাল<br>বাড়ির নং : এন০১০৭<br>বয়স : 25 লিঙ্গ : মহিলা | RTE2166874<br>ফটো উপলব্ধ | 923<br>নাম : অজয় মাল<br>পিতার নাম: চিত্ত মাল<br>বাড়ির নং : এন০০৪৬<br>বয়স : 22 লিঙ্গ : পুরুষ        | RTE2194652<br>ফটো উপলব্ধ | 924<br>নাম : অনিমা মাল<br>স্বামীর নাম: রবীন মাল<br>বাড়ির নং : এন০০৫১<br>বয়স : 23 লিঙ্গ : মহিলা     | RTE2220812<br>ফটো উপলব্ধ |
| 925<br>নাম : রিয়া মাল<br>স্বামীর নাম: সুরজিত মাল<br>বাড়ির নং : এন০০৯৪<br>বয়স : 21 লিঙ্গ : মহিলা  | RTE2220903<br>ফটো উপলব্ধ | 926<br>নাম : কাকলী মাল<br>স্বামীর নাম: হেমন্ত মাল<br>বাড়ির নং : n0072<br>বয়স : 27 লিঙ্গ : মহিলা     | RTE1986371<br>ফটো উপলব্ধ | 927<br>নাম : লাল্টু মাল<br>মায়ের নাম: কাজল মাল<br>বাড়ির নং : n0074<br>বয়স : 26 লিঙ্গ : পুরুষ      | RTE1986553<br>ফটো উপলব্ধ |
| 928<br>নাম : বচন মাল<br>পিতার নাম: রোহন মাল<br>বাড়ির নং : n0053<br>বয়স : 26 লিঙ্গ : পুরুষ         | RTE1986132<br>ফটো উপলব্ধ | 929<br>নাম : ধনী মাল<br>স্বামীর নাম: বন্ধু মাল<br>বাড়ির নং : n0049<br>বয়স : 70 লিঙ্গ : মহিলা        | RTE1998772<br>ফটো উপলব্ধ | 930<br>নাম : কৃষ্ণপদ মাল<br>পিতার নাম: লক্ষন মাল<br>বাড়ির নং : N0091<br>বয়স : 25 লিঙ্গ : পুরুষ     | RTE1814029<br>ফটো উপলব্ধ |

|   |                                |   |                          |   |                                |
|---|--------------------------------|---|--------------------------|---|--------------------------------|
| 931<br>নাম : ললিতা মাল<br>স্বামীর নাম: সুধীর মাল<br>বাড়ির নং : n0042<br>বয়স : 68 লিঙ্গ : মহিলা              | RTE1998749<br>ফটো উপলব্ধ       | 932<br>নাম : কান্দন মাল<br>পিতার নাম: সুধীর মাল<br>বাড়ির নং : n0042<br>বয়স : 48 লিঙ্গ : পুরুষ                 | RTE1992650<br>ফটো উপলব্ধ | 933<br>নাম : মহাদেব মাল<br>পিতার নাম: কান্দন মাল<br>বাড়ির নং : এন0042<br>বয়স : 20 লিঙ্গ : পুরুষ                 | RTE2310530<br>ফটো উপলব্ধ       |
| 934<br>নাম : রবীন মাল<br>পিতার নাম: সুশীল মাল<br>বাড়ির নং : n0051<br>বয়স : 24 লিঙ্গ : পুরুষ                 | RTE1986488<br>ফটো উপলব্ধ       | 935<br>নাম : সাবিত্রী মাল<br>স্বামীর নাম: লক্ষণ মাল<br>বাড়ির নং : n0091<br>বয়স : 46 লিঙ্গ : মহিলা             | HWW1118231<br>ফটো উপলব্ধ | 936<br>নাম : আকুল মাল<br>পিতার নাম: বাদল মাল<br>বাড়ির নং : n0091<br>বয়স : 76 লিঙ্গ : পুরুষ                      | RTE1929256<br>ফটো উপলব্ধ       |
| 937<br>নাম : তাপস মাল<br>পিতার নাম: বাঁকু মাল<br>বাড়ির নং : n0072<br>বয়স : 36 লিঙ্গ : পুরুষ                 | RTE1309608<br>ফটো উপলব্ধ       | 938<br>নাম : প্রিয়াঙ্কা সরেন<br>পিতার নাম: বিশ্বেশ্বর সরেন<br>বাড়ির নং : এন0153<br>বয়স : 22 লিঙ্গ : মহিলা    | RTE2194728<br>ফটো উপলব্ধ | 939<br>নাম : সঞ্জীতা সরেন<br>পিতার নাম: গোপেশ্বর সরেন<br>বাড়ির নং : এন0153<br>বয়স : 22 লিঙ্গ : মহিলা            | RTE2194751<br>ফটো উপলব্ধ       |
| 940<br>নাম : বিশ্বেশ্বর সরেন<br>পিতার নাম: বিনোদ সরেন<br>বাড়ির নং : n0153<br>বয়স : 58 লিঙ্গ : পুরুষ         | WB/36/247/465085<br>ফটো উপলব্ধ | 941<br>নাম : অর্চনা সরেন<br>স্বামীর নাম: বিশ্বেশ্বর সরেন<br>বাড়ির নং : এন0015<br>বয়স : 45 লিঙ্গ : মহিলা       | HWW2140754<br>ফটো উপলব্ধ | 942<br>নাম : ধনমনি সরেন<br>স্বামীর নাম: গোপেশ্বর সরেন<br>বাড়ির নং : n0153<br>বয়স : 42 লিঙ্গ : মহিলা             | HWW2140739<br>ফটো উপলব্ধ       |
| 943<br>নাম : গোপেশ্বর সরেন<br>পিতার নাম: বিনোদ সরেন<br>বাড়ির নং : n0153<br>বয়স : 55 লিঙ্গ : পুরুষ           | WB/36/247/465322<br>ফটো উপলব্ধ | 944<br>নাম : কালমনি সরেন<br>স্বামীর নাম: নবীন সরেন<br>বাড়ির নং : 253<br>বয়স : 73 লিঙ্গ : মহিলা                | HWW2522340<br>ফটো উপলব্ধ | 945<br>নাম : লগম সাহানা<br>স্বামীর নাম: ধীরেন সাহানা<br>বাড়ির নং : n0047<br>বয়স : 79 লিঙ্গ : মহিলা              | WB/36/247/462206<br>ফটো উপলব্ধ |
| 946<br>নাম : সুচিত্রা সাহানা<br>স্বামীর নাম: দিলীপ সাহানা<br>বাড়ির নং : n0047<br>বয়স : 52 লিঙ্গ : মহিলা     | WB/36/247/462107<br>ফটো উপলব্ধ | 947<br>নাম : পারমিতা সাহানা<br>পিতার নাম: দিলীপ কুমার সাহানা<br>বাড়ির নং : n0047<br>বয়স : 26 লিঙ্গ : মহিলা    | RTE1797877<br>ফটো উপলব্ধ | 948<br>নাম : দিলীপ কুমার সাহানা<br>পিতার নাম: ধীরেন্দ্রনাথ সাহানা<br>বাড়ির নং : n0047<br>বয়স : 55 লিঙ্গ : পুরুষ | WB/36/247/462333<br>ফটো উপলব্ধ |
| 949<br>নাম : প্রশান্ত কুমার সাহানা<br>পিতার নাম: দিলীপ সাহানা<br>বাড়ির নং : n0047<br>বয়স : 29 লিঙ্গ : পুরুষ | RTE1609627<br>ফটো উপলব্ধ       | 950<br>নাম : পৌরব হাঁসদা<br>পিতার নাম: গৌরাজ হাঁসদা<br>বাড়ির নং : এন0188<br>বয়স : 21 লিঙ্গ : পুরুষ            | RTE2220697<br>ফটো উপলব্ধ | 951<br>নাম : মার্শাল হাঁসদা<br>পিতার নাম: দিলীপ হাঁসদা<br>বাড়ির নং : এন0158<br>বয়স : 22 লিঙ্গ : পুরুষ           | RTE2194819<br>ফটো উপলব্ধ       |
| 952<br>নাম : শেফালী হাঁসদা<br>পিতার নাম: হারাধন হাঁসদা<br>বাড়ির নং : বী-২৭১<br>বয়স : 22 লিঙ্গ : মহিলা       | RTE2146686<br>ফটো উপলব্ধ       | 953<br>নাম : উর্মিলা হাঁসদা মুমু<br>স্বামীর নাম: রঞ্জিত হাঁসদা<br>বাড়ির নং : এন0158<br>বয়স : 36 লিঙ্গ : মহিলা | RTE2059020<br>ফটো উপলব্ধ | 954<br>নাম : বাহামনি হাঁসদা<br>স্বামীর নাম: চিরঞ্জীৎ হাঁসদা<br>বাড়ির নং : এন0155<br>বয়স : 23 লিঙ্গ : মহিলা      | RTE2071975<br>ফটো উপলব্ধ       |
| 955<br>নাম : প্রতিমা হাঁসদা<br>স্বামীর নাম: মেঘদত্ত হাঁসদা<br>বাড়ির নং : n0154<br>বয়স : 36 লিঙ্গ : মহিলা    | HWW2606127<br>ফটো উপলব্ধ       | 956<br>নাম : গৌরাজ হাঁসদা<br>পিতার নাম: রবীন্দ্রনাথ হাঁসদা<br>বাড়ির নং : T(245)<br>বয়স : 44 লিঙ্গ : পুরুষ     | HWW2079275<br>ফটো উপলব্ধ | 957<br>নাম : বাহামনি হাঁসদা<br>স্বামীর নাম: জিতেন হাঁসদা<br>বাড়ির নং : n0155<br>বয়স : 38 লিঙ্গ : মহিলা          | NFN1454321<br>ফটো উপলব্ধ       |
| 958<br>নাম : অতনু হাঁসদা<br>পিতার নাম: সিদ্ধেশ্বর হাঁসদা<br>বাড়ির নং : এন0155<br>বয়স : 26 লিঙ্গ : পুরুষ     | RTE1797695<br>ফটো উপলব্ধ       | 959<br>নাম : লক্ষী হাঁসদা<br>স্বামীর নাম: মনসুক হাঁসদা<br>বাড়ির নং : n0142<br>বয়স : 65 লিঙ্গ : মহিলা          | RTE1923051<br>ফটো উপলব্ধ | 960<br>নাম : শিপ্রা হাঁসদা<br>স্বামীর নাম: গৌরাজ হাঁসদা<br>বাড়ির নং : n0148<br>বয়স : 42 লিঙ্গ : মহিলা           | HWW2332740<br>ফটো উপলব্ধ       |



|  |                                |  |                                |   |                          |
|--|--------------------------------|--|--------------------------------|---|--------------------------|
| 961<br>নাম : মনসুক হাঁসদা<br>পিতার নাম: সুকু হাঁসদা<br>বাড়ির নং : এন০০১৫<br>বয়স : 60 লিঙ্গ : পুরুষ         | RTE1923069<br>ফটো উপলব্ধ       | 962<br>নাম : হারাধন হাঁসদা<br>পিতার নাম: মনসুক হাঁসদা<br>বাড়ির নং : n0142<br>বয়স : 43 লিঙ্গ : পুরুষ          | HWW2079655<br>ফটো উপলব্ধ       | 963<br>নাম : আহুদি হাঁসদা<br>স্বামীর নাম: হারাধন হাঁসদা<br>বাড়ির নং : n0142<br>বয়স : 42 লিঙ্গ : মহিলা   | HWW2140747<br>ফটো উপলব্ধ |
| 964<br>নাম : রাজীব হাঁসদা<br>পিতার নাম: মনসুক হাঁসদা<br>বাড়ির নং : n0142<br>বয়স : 39 লিঙ্গ : পুরুষ         | RTE0011494<br>ফটো উপলব্ধ       | 965<br>নাম : কিয়ামনি হাঁসদা<br>স্বামীর নাম: রাজীব হাঁসদা<br>বাড়ির নং : n0142<br>বয়স : 29 লিঙ্গ : মহিলা      | RTE1528371<br>ফটো উপলব্ধ       | 966<br>নাম : সজিব হাঁসদা<br>পিতার নাম: মনসুক হাঁসদা<br>বাড়ির নং : n0142<br>বয়স : 36 লিঙ্গ : পুরুষ       | RTE1233899<br>ফটো উপলব্ধ |
| 967<br>নাম : সুবোদি হাঁসদা<br>স্বামীর নাম: সজিব হাঁসদা<br>বাড়ির নং : n0142<br>বয়স : 36 লিঙ্গ : মহিলা       | RTE1309541<br>ফটো উপলব্ধ       | 968<br>নাম : জবারানী হাঁসদা<br>স্বামীর নাম: হরিপদ হাঁসদা<br>বাড়ির নং : n0149<br>বয়স : 58 লিঙ্গ : মহিলা       | WB/36/247/465475<br>ফটো উপলব্ধ | 969<br>নাম : লক্ষীকান্ত হাঁসদা<br>পিতার নাম: হরিপদ হাঁসদা<br>বাড়ির নং : n0149<br>বয়স : 32 লিঙ্গ : পুরুষ | RTE1415454<br>ফটো উপলব্ধ |
| 970<br>নাম : বাহাদুর হাঁসদা<br>পিতার নাম: বৈদ্যনাথ হাঁসদা<br>বাড়ির নং : n0149<br>বয়স : 53 লিঙ্গ : পুরুষ    | WB/36/247/465179<br>ফটো উপলব্ধ | 971<br>নাম : সুর্যমনি হাঁসদা<br>স্বামীর নাম: রবীন্দ্র হাঁসদা<br>বাড়ির নং : n0154<br>বয়স : 72 লিঙ্গ : মহিলা   | WB/36/247/465184<br>ফটো উপলব্ধ | 972<br>নাম : দিলীপ হাঁসদা<br>পিতার নাম: রবীন্দ্র হাঁসদা<br>বাড়ির নং : n0154<br>বয়স : 51 লিঙ্গ : পুরুষ   | RTE2399129<br>ফটো উপলব্ধ |
| 973<br>নাম : মেঘদূত হাঁসদা<br>পিতার নাম: রবীন্দ্র হাঁসদা<br>বাড়ির নং : n0154<br>বয়স : 48 লিঙ্গ : পুরুষ     | WB/36/247/465515<br>ফটো উপলব্ধ | 974<br>নাম : প্রসেনজিৎ হাঁসদা<br>পিতার নাম: রবীন্দ্র হাঁসদা<br>বাড়ির নং : n0154<br>বয়স : 37 লিঙ্গ : পুরুষ    | HWW2606176<br>ফটো উপলব্ধ       | 975<br>নাম : অনিতা হাঁসদা<br>স্বামীর নাম: দিলীপ হাঁসদা<br>বাড়ির নং : n0154<br>বয়স : 42 লিঙ্গ : মহিলা    | HWW232757<br>ফটো উপলব্ধ  |
| 976<br>নাম : রঞ্জিত হাঁসদা<br>পিতার নাম: রবীন্দ্রনাথ হাঁসদা<br>বাড়ির নং : n0154<br>বয়স : 34 লিঙ্গ : পুরুষ  | RTE1070101<br>ফটো উপলব্ধ       | 977<br>নাম : নির্মল চন্দ্র হাঁসদা<br>মায়ের নাম: পানমনি হাঁসদা<br>বাড়ির নং : n0155<br>বয়স : 61 লিঙ্গ : পুরুষ | RTE1233972<br>ফটো উপলব্ধ       | 978<br>নাম : জীতেন হাঁসদা<br>পিতার নাম: সিদ্ধেশ্বর হাঁসদা<br>বাড়ির নং : n0155<br>বয়স : 34 লিঙ্গ : পুরুষ | RTE1233964<br>ফটো উপলব্ধ |
| 979<br>নাম : চিরঞ্জিৎ হাঁসদা<br>পিতার নাম: সিদ্ধেশ্বর হাঁসদা<br>বাড়ির নং : n0155<br>বয়স : 31 লিঙ্গ : পুরুষ | RTE1415439<br>ফটো উপলব্ধ       | 980<br>নাম : প্রিয়া মাল<br>পিতার নাম: অলঙ্গ মাল<br>বাড়ির নং : এন0050<br>বয়স : 23 লিঙ্গ : মহিলা              | RNG2248060<br>ফটো উপলব্ধ       | 981<br>নাম : টিংকু মাজি<br>পিতার নাম: বিশ্বনাথ মাজি<br>বাড়ির নং : এন0084<br>বয়স : 23 লিঙ্গ : মহিলা      | RTE2102853<br>ফটো উপলব্ধ |
| 982<br>নাম : পাপিয়া মাজি<br>পিতার নাম: লক্ষীকান্ত মাজি<br>বাড়ির নং : এন0079<br>বয়স : 20 লিঙ্গ : মহিলা     | RTE2287894<br>ফটো উপলব্ধ       | 983<br>নাম : রাহুল মাল<br>পিতার নাম: ফুলচাঁদ মাল<br>বাড়ির নং : এন0126<br>বয়স : 21 লিঙ্গ : পুরুষ              | RTE2288488<br>ফটো উপলব্ধ       | 984<br>নাম : সুজয় মাল<br>পিতার নাম: বিকাশ মাল<br>বাড়ির নং : এন0055<br>বয়স : 23 লিঙ্গ : পুরুষ           | RTE2290914<br>ফটো উপলব্ধ |
| 985<br>নাম : ময়না মাল<br>স্বামীর নাম: সুজয় মাল<br>বাড়ির নং : এন0055<br>বয়স : 22 লিঙ্গ : মহিলা            | RTE2290963<br>ফটো উপলব্ধ       | 986<br>নাম : শ্যামাপদ মাল<br>পিতার নাম: বিকাশ মাল<br>বাড়ির নং : এন0055<br>বয়স : 20 লিঙ্গ : পুরুষ             | RTE2291144<br>ফটো উপলব্ধ       | 987<br>নাম : দীপা মাল<br>স্বামীর নাম: রাহুল মাল<br>বাড়ির নং : এন0126<br>বয়স : 21 লিঙ্গ : মহিলা          | RTE2291425<br>ফটো উপলব্ধ |
| 988<br>নাম : মন্দিরা মাজি<br>পিতার নাম: বুদ্ধদেব মাজি<br>বাড়ির নং : এন0067<br>বয়স : 22 লিঙ্গ : মহিলা       | RTE2291656<br>ফটো উপলব্ধ       | 989<br>নাম : অরিপদ মাজি<br>পিতার নাম: অম্বিতা কুমার মাজি<br>বাড়ির নং : এন0064<br>বয়স : 19 লিঙ্গ : পুরুষ      | RTE2372456<br>ফটো উপলব্ধ       | 990<br>নাম : জ্যোৎস্না মাল<br>স্বামীর নাম: প্রদীপ মাল<br>বাড়ির নং : এন0055<br>বয়স : 21 লিঙ্গ : মহিলা    | RTE2372464<br>ফটো উপলব্ধ |

|  |                          |   |                          |  |                          |
|--|--------------------------|---|--------------------------|--|--------------------------|
| 991<br>নাম : সূর্য মাজি<br>পিতার নাম: কার্তিক মাজি<br>বাড়ির নং : এন0057<br>বয়স : 19 লিঙ্গ : পুরুষ          | RTE2372472<br>ফটো উপলব্ধ | 992<br>নাম : প্রদীপ মাজি<br>পিতার নাম: সাধু মাজি<br>বাড়ির নং : এন0085<br>বয়স : 19 লিঙ্গ : পুরুষ               | RTE2372480<br>ফটো উপলব্ধ | 993<br>নাম : আকাশ মাজি<br>পিতার নাম: গণেশ মাজি<br>বাড়ির নং : এন0057<br>বয়স : 20 লিঙ্গ : পুরুষ              | RTE2372498<br>ফটো উপলব্ধ |
| 994<br>নাম : জিৎ মাজি<br>পিতার নাম: গুরু পদ মাজি<br>বাড়ির নং : এন0114<br>বয়স : 19 লিঙ্গ : পুরুষ            | RTE2372506<br>ফটো উপলব্ধ | 995<br>নাম : সঞ্জিতা মাজি<br>পিতার নাম: মুক্তিপদ মাজি<br>বাড়ির নং : এন0062<br>বয়স : 19 লিঙ্গ : মহিলা          | RTE2372514<br>ফটো উপলব্ধ | 996<br>নাম : পৌরব মাজি<br>পিতার নাম: পার্থ মাজি<br>বাড়ির নং : এন0060<br>বয়স : 19 লিঙ্গ : পুরুষ             | RTE2372522<br>ফটো উপলব্ধ |
| 997<br>নাম : প্রশান্ত মাল<br>পিতার নাম: সুকুমার মাল<br>বাড়ির নং : এন0055<br>বয়স : 19 লিঙ্গ : পুরুষ         | RTE2372548<br>ফটো উপলব্ধ | 998<br>নাম : কৃষ্ণ মাজি<br>পিতার নাম: জয়দেব মাজি<br>বাড়ির নং : এন0116<br>বয়স : 19 লিঙ্গ : পুরুষ              | RTE2372555<br>ফটো উপলব্ধ | 999<br>নাম : রচনা মাজি<br>পিতার নাম: রুপচাঁদ মাজি<br>বাড়ির নং : এন0036<br>বয়স : 19 লিঙ্গ : মহিলা           | RTE2366672<br>ফটো উপলব্ধ |
| 1000<br>নাম : অরুণ মাজি<br>পিতার নাম: ফুলচাঁদ মাজি<br>বাড়ির নং : এন0032<br>বয়স : 19 লিঙ্গ : পুরুষ          | RTE2366680<br>ফটো উপলব্ধ | 1001<br>নাম : উজ্জ্বলা প্রামাণিক<br>পিতার নাম: কানাই প্রামাণিক<br>বাড়ির নং : এন0023<br>বয়স : 19 লিঙ্গ : মহিলা | RTE2366706<br>ফটো উপলব্ধ | 1002<br>নাম : রিয়া মাজি<br>পিতার নাম: পার্থ গোপাল মাজি<br>বাড়ির নং : এন0057<br>বয়স : 19 লিঙ্গ : মহিলা     | RTE2366714<br>ফটো উপলব্ধ |
| 1003<br>নাম : সাথী মাজি<br>স্বামীর নাম: পিন্টু মাজি<br>বাড়ির নং : এন0031<br>বয়স : 21 লিঙ্গ : মহিলা         | RTE2366730<br>ফটো উপলব্ধ | 1004<br>নাম : মৌ গরাই<br>পিতার নাম: মঙ্গল গরাই<br>বাড়ির নং : এন0020<br>বয়স : 19 লিঙ্গ : মহিলা                 | RTE2366748<br>ফটো উপলব্ধ | 1005<br>নাম : লক্ষ্মীমুনি বাস্কে<br>পিতার নাম: মিহির বাস্কে<br>বাড়ির নং : এন0151<br>বয়স : 19 লিঙ্গ : মহিলা | RTE2366763<br>ফটো উপলব্ধ |
| 1006<br>নাম : গণেশ মাজি<br>পিতার নাম: চিত্তরঞ্জন মাজি<br>বাড়ির নং : এন0038<br>বয়স : 19 লিঙ্গ : পুরুষ       | RTE2366771<br>ফটো উপলব্ধ | 1007<br>নাম : দীপালি মাল<br>পিতার নাম: অনিল মাল<br>বাড়ির নং : এন0056<br>বয়স : 19 লিঙ্গ : মহিলা                | RTE2366797<br>ফটো উপলব্ধ | 1008<br>নাম : আকাশ মাজি<br>পিতার নাম: ফুলচাঁদ মাজি<br>বাড়ির নং : এন0100<br>বয়স : 19 লিঙ্গ : পুরুষ          | RTE2366821<br>ফটো উপলব্ধ |
| 1009<br>নাম : রামু মাল<br>পিতার নাম: ফুলচাঁদ মাল<br>বাড়ির নং : এন0126<br>বয়স : 20 লিঙ্গ : পুরুষ            | RTE2366854<br>ফটো উপলব্ধ | 1010<br>নাম : মিঠু হাঁসদা<br>পিতার নাম: ফটিকচন্দ্র হাঁসদা<br>বাড়ির নং : এন0076<br>বয়স : 27 লিঙ্গ : মহিলা      | XWI1695287<br>ফটো উপলব্ধ | 1011<br>নাম : বর্ষা ঘোষাল<br>পিতার নাম: অমল ঘোষাল<br>বাড়ির নং : এন0017<br>বয়স : 22 লিঙ্গ : মহিলা           | RNG2325900<br>ফটো উপলব্ধ |
| 1012<br>নাম : বর্ষা মাজি<br>স্বামীর নাম: বাপি মাজি<br>বাড়ির নং : এন0117<br>বয়স : 20 লিঙ্গ : মহিলা          | RTE2383404<br>ফটো উপলব্ধ | 1013<br>নাম : রুপসা মাজি<br>স্বামীর নাম: পঞ্চানন মাজি<br>বাড়ির নং : এন0061<br>বয়স : 20 লিঙ্গ : মহিলা          | RTE2383412<br>ফটো উপলব্ধ | 1014<br>নাম : অতনু মাল<br>পিতার নাম: তারাশ্রী মাল<br>বাড়ির নং : এন0044<br>বয়স : 20 লিঙ্গ : পুরুষ           | RTE2383420<br>ফটো উপলব্ধ |
| 1015<br>নাম : লক্ষ্মীরানি মাজি<br>স্বামীর নাম: চিত্ত মাজি<br>বাড়ির নং : এন0084<br>বয়স : 21 লিঙ্গ : মহিলা   | RTE2383438<br>ফটো উপলব্ধ | 1016<br>নাম : সীমা মাল<br>পিতার নাম: তপন মাল<br>বাড়ির নং : এন0048<br>বয়স : 21 লিঙ্গ : মহিলা                   | RTE2383446<br>ফটো উপলব্ধ | 1017<br>নাম : বর্ষা রায়<br>স্বামীর নাম: মনশান্ত মুখার্জী<br>বাড়ির নং : এন0017<br>বয়স : 20 লিঙ্গ : মহিলা   | RTE2383453<br>ফটো উপলব্ধ |
| 1018<br>নাম : প্রিয়াঙ্কা দাস বিট<br>স্বামীর নাম: মিথুন দাস<br>বাড়ির নং : এন0002<br>বয়স : 19 লিঙ্গ : মহিলা | RTE2383461<br>ফটো উপলব্ধ | 1019<br>নাম : ভাগ্যবতী মাল<br>স্বামীর নাম: সাগর মাল<br>বাড়ির নং : এন0068<br>বয়স : 24 লিঙ্গ : মহিলা            | RTE2385987<br>ফটো উপলব্ধ | 1020<br>নাম : দীপা দেবনাথ<br>পিতার নাম: সুশীল দেবনাথ<br>বাড়ির নং : এন0129<br>বয়স : 25 লিঙ্গ : মহিলা        | TIH2267888<br>ফটো উপলব্ধ |





নির্বাচক সংখ্যার সারসংক্ষেপ :

A) নির্বাচকের সংখ্যা :

|  | নির্বাচক তালিকার প্রকৃতি  | নির্বাচক তালিকার পরিচিতি : | নির্বাচকের সংখ্যা :   |       |              |     |      |
|--|---|----------------------------|---|-------|--------------|-----|------|
|  |   |                            | পুরুষ   | মহিলা | তৃতীয় লিঙ্গ | মোট |      |
| I  | মূল তালিকা  | মূল তালিকা                 | বিশেষ নিবিড় সংশোধন ২০২৬ এর চূড়ান্ত ভোটার তালিকার সহিত 06-04-2026 তারিখ অবধি সংশোধিত নির্বাচক তালিকা | 513   | 507          | 0   | 1020 |
| II                                       | 1- সংযোজন তালিকা  | সংযোজনী 1                  | বিশেষ সংক্ষিপ্ত সংশোধন 2026   | 0     | 0            | 0   | 0    |
|  |   | সংযোজনী 2                  | ধারাবাহিক সংশোধন 2026   | 0     | 0            | 0   | 0    |
|  |   | মোট                        |   | 0     | 0            | 0   | 0    |
| III                                      | 2- বিয়োজন তালিকা   | সংযোজনী 1                  | বিশেষ সংক্ষিপ্ত সংশোধন 2026   | 1     | 1            | 0   | 2    |
|  |   | সংযোজনী 2                  | ধারাবাহিক সংশোধন 2026   | 0     | 0            | 0   | 0    |
|  |   | মোট                        |   | 1     | 1            | 0   | 2    |
| IV                                       | 'লিঙ্গ ক্ষেত্রের' পরিবর্তনের কারণে পার্থক্য                       |                            |   | 0     | 0            | 0   | 0    |
| V  | বিচারপ্রক্রিয়ার অধীনস্থ  |                            |   | 0     | 0            | 0   | 0    |
| VI                                       | বিচার বিভাগীয় আধিকারিক কর্তৃক বিচারপূর্বক নিষ্পত্তির পর বিয়োজিত |                            |   | 0     | 0            | 0   | 0    |
| নির্বাচকের মোট সংখ্যা (I+II-III+IV-V-VI) |   |                            |   | 512   | 506          | 0   | 1018 |

B) ক্রটি সংশোধনের সংখ্যা :

| নির্বাচক তালিকার প্রকৃতি | নির্বাচক তালিকার পরিচিতি :  | ক্রটি সংশোধনের সংখ্যা : |
|--------------------------|-----------------------------|-------------------------|
| সংযোজনী 1                | বিশেষ সংক্ষিপ্ত সংশোধন 2026 | 0                       |
| সংযোজনী 2                | ধারাবাহিক সংশোধন 2026       | 0                       |
|                          | মোট                         | 0                       |

নির্বাচক নিবন্ধন আধিকারিকের স্বাক্ষর

E-মৃত, S-স্থানান্তরিত, R-একাধিকবার অন্তর্ভুক্ত, M-নিখোঁজ, Q-যোগ্য নহে