



নির্বাচক তালিকা 2026 S25 পশ্চিমবঙ্গ

বিধানসভা নির্বাচনক্ষেত্রের নং, নাম ও সংরক্ষণের স্থিতি : 251 - তালভাংরা (সাধারণ)		অংশ নং : 88																			
বিধানসভা নির্বাচনক্ষেত্রটি যে লোকসভা নির্বাচনক্ষেত্রের / ক্ষেত্রসমূহের অন্তর্ভুক্ত তার নং, নাম ও সংরক্ষণ স্থিতি : 36 - বাঁকুড়া (সাধারণ)																					
1. সংশোধনের পূর্ণ বিবরণ																					
সংশোধনের বৎসর :	2026	নির্বাচক তালিকার পরিচিতি :																			
ভিত্তি তারিখ :	01-01-2026	বিশেষ নিবিড় সংশোধন ২০২৬ এর চূড়ান্ত ভোটার তালিকার সহিত 06-04-2026 তারিখ অবধি সংশোধিত নির্বাচক তালিকা																			
সংশোধনের প্রকৃতি :	ধারাবাহিক সংশোধন 2026																				
প্রকাশনার তারিখ :	06-04-2026																				
2. অংশ ও নির্বাচনী এলাকার পূর্ণ বিবরণ :																					
অংশের ভাগ নং ও নাম :																					
1-চেচুড়িয়া(আংশিক), ধবনী, তালডিহা, ভেন্ডা, শিবডাঙ্গা		<table style="width: 100%; border-collapse: collapse;"> <tr> <td style="width: 60%;">প্রধান শহর/গ্রাম</td> <td>: চেচুড়িয়া</td> </tr> <tr> <td>ওয়ার্ড</td> <td>:</td> </tr> <tr> <td>থানা</td> <td>: তালভাংরা</td> </tr> <tr> <td>গ্রাম পঞ্চায়েত</td> <td>: তালভাংরা</td> </tr> <tr> <td>ব্লক</td> <td>: তালভাংরা</td> </tr> <tr> <td>মহকুমা</td> <td>: খাতড়া</td> </tr> <tr> <td>জেলা</td> <td>: বাঁকুড়া</td> </tr> <tr> <td>পিন</td> <td>: 722152</td> </tr> </table>				প্রধান শহর/গ্রাম	: চেচুড়িয়া	ওয়ার্ড	:	থানা	: তালভাংরা	গ্রাম পঞ্চায়েত	: তালভাংরা	ব্লক	: তালভাংরা	মহকুমা	: খাতড়া	জেলা	: বাঁকুড়া	পিন	: 722152
প্রধান শহর/গ্রাম	: চেচুড়িয়া																				
ওয়ার্ড	:																				
থানা	: তালভাংরা																				
গ্রাম পঞ্চায়েত	: তালভাংরা																				
ব্লক	: তালভাংরা																				
মহকুমা	: খাতড়া																				
জেলা	: বাঁকুড়া																				
পিন	: 722152																				
3. ভোট গ্রহন কেন্দ্রের পূর্ণ বিবরণ :																					
ভোট গ্রহন কেন্দ্রের নং, নাম :		ভোট গ্রহন কেন্দ্রের শ্রেণী :		গ্রামীণ																	
88 - ধবনী প্রাথমিক বিদ্যালয়		এই অংশে সহায়ক ভোটগ্রহন কেন্দ্রের সংখ্যা :		0																	
ভোট গ্রহন কেন্দ্রের ঠিকানা :																					
ধবনী প্রাথমিক বিদ্যালয়, রুম-1, ধবনী, পোঃ-খুল্যামুড়ি-722152																					
4. নির্বাচকের সংখ্যা :																					
প্রথম ক্রমিক নং	শেষ ক্রমিক নং	মোট সংখ্যা																			
		পুরুষ	মহিলা	তৃতীয় লিঙ্গ	মোট																
1	486	236	250	0	486																

নির্বাচক নিবন্ধন আধিকারিকের স্বাক্ষর

Nazri Naksha

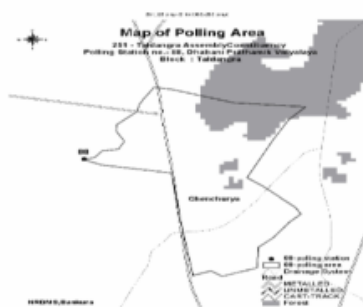

Google Map View

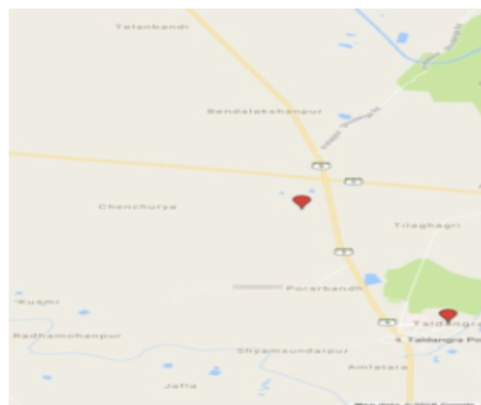

Polling Station Building Front View



Polling Station Front View



Cad View

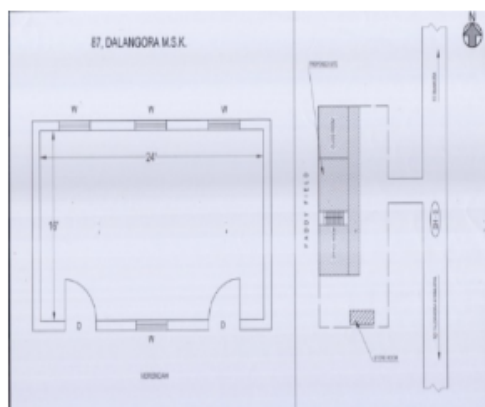

Key MAP View

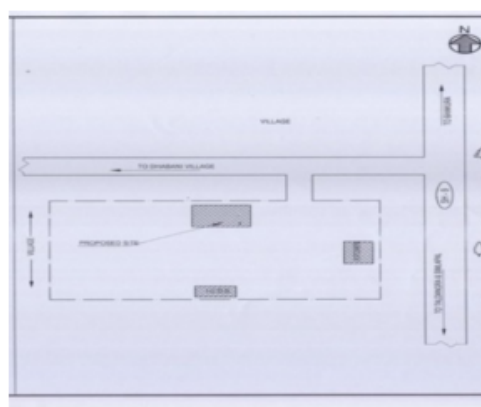



বিধানসভা নির্বাচনক্ষেত্রের নং, নাম : 251-ভালডাংরা
ভাগ নং, নাম : 1-চেচুড়্যা(আংশিক), ধবনী, ভালডিহা, ভেঙ্গা, শিবডাঙ্গা

1 নাম : অম্বিকা কুণ্ড পিতার নাম: শ্যামাপদ কুণ্ড বাড়ির নং : n0067 বয়স : 73 লিঙ্গ : পুরুষ	WB/36/244/237046 ফটো উপলব্ধ	2 নাম : তারাপদ কুণ্ড পিতার নাম: শ্যামাপদ কুণ্ড বাড়ির নং : n0067 বয়স : 56 লিঙ্গ : পুরুষ	WB/36/244/237090 ফটো উপলব্ধ	3 নাম : কবিতা কুণ্ড স্বামীর নাম: তারাপদ কুণ্ড বাড়ির নং : n0067 বয়স : 51 লিঙ্গ : মহিলা	WB/36/244/237089 ফটো উপলব্ধ
4 নাম : পৌতম কুন্ড পিতার নাম: তারাপদ কুন্ড বাড়ির নং : n0067 বয়স : 32 লিঙ্গ : পুরুষ	RTE1341684 ফটো উপলব্ধ	5 নাম : উত্তম কুন্ড পিতার নাম: তারাপদ কুন্ড বাড়ির নং : n0067 বয়স : 26 লিঙ্গ : পুরুষ	RTE1795368 ফটো উপলব্ধ	6 নাম : বুন কিস্কু পিতার নাম: রুপচাঁদ কিস্কু বাড়ির নং : এন0025 বয়স : 21 লিঙ্গ : মহিলা	RTE2263325 ফটো উপলব্ধ
7 নাম : বদন কিস্কু পিতার নাম: সোম কিস্কু বাড়ির নং : n0025 বয়স : 66 লিঙ্গ : পুরুষ	WB/36/244/237281 ফটো উপলব্ধ	8 নাম : রুপচাঁদ কিস্কু পিতার নাম: বদন কিস্কু বাড়ির নং : n0025 বয়স : 41 লিঙ্গ : পুরুষ	RTE1108471 ফটো উপলব্ধ	9 নাম : মনোরঞ্জন কিস্কু পিতার নাম: বদন কিস্কু বাড়ির নং : n0025 বয়স : 36 লিঙ্গ : পুরুষ	RTE1049675 ফটো উপলব্ধ
10 নাম : আরতী কিস্কু স্বামীর নাম: রবিনাথ কিস্কু বাড়ির নং : n0025 বয়স : 43 লিঙ্গ : মহিলা	DHC2539229 ফটো উপলব্ধ	11 নাম : লক্ষীরাম কিস্কু পিতার নাম: সোম কিস্কু বাড়ির নং : n0025 বয়স : 53 লিঙ্গ : পুরুষ	WB/36/244/237191 ফটো উপলব্ধ	12 নাম : সুকুমনি কিস্কু পিতার নাম: লক্ষীরাম কিস্কু বাড়ির নং : n0025 বয়স : 35 লিঙ্গ : মহিলা	RTE1108224 ফটো উপলব্ধ
13 নাম : সুমিত্রা কিস্কু স্বামীর নাম: সুকলাল কিস্কু বাড়ির নং : n0025 বয়স : 57 লিঙ্গ : মহিলা	WB/36/244/237203 ফটো উপলব্ধ	14 নাম : কাজল কিস্কু স্বামীর নাম: রুপচাঁদ কিস্কু বাড়ির নং : n0025 বয়স : 38 লিঙ্গ : মহিলা	RTE1107911 ফটো উপলব্ধ	15 নাম : রবিন কিস্কু পিতার নাম: সুকলাল কিস্কু বাড়ির নং : n0025 বয়স : 37 লিঙ্গ : পুরুষ	RTE1107861 ফটো উপলব্ধ
16 নাম : বীরেন কিস্কু পিতার নাম: শুকলাল কিস্কু বাড়ির নং : n0025 বয়স : 35 লিঙ্গ : পুরুষ	RTE1108380 ফটো উপলব্ধ	17 নাম : সুমী কিস্কু স্বামীর নাম: বীরেন কিস্কু বাড়ির নং : n0025 বয়স : 34 লিঙ্গ : মহিলা	RTE1448745 ফটো উপলব্ধ	18 নাম : হর গোবিন্দ কিস্কু পিতার নাম: শুকলাল কিস্কু বাড়ির নং : n0025 বয়স : 35 লিঙ্গ : পুরুষ	RTE1107952 ফটো উপলব্ধ
19 নাম : সুন্দরী কিস্কু(টুড) স্বামীর নাম: মনোরঞ্জন কিস্কু বাড়ির নং : n0025 বয়স : 33 লিঙ্গ : মহিলা	RTE1448737 ফটো উপলব্ধ	20 নাম : সরলা কিস্কু স্বামীর নাম: মঙ্গল কিস্কু বাড়ির নং : n0089 বয়স : 66 লিঙ্গ : মহিলা	RTE2382752 ফটো উপলব্ধ	21 নাম : রবিনাথ কিস্কু পিতার নাম: সোম কিস্কু বাড়ির নং : n0025 বয়স : 53 লিঙ্গ : পুরুষ	WB/36/244/237310 ফটো উপলব্ধ
22 নাম : বর্না কিস্কু স্বামীর নাম: হর গোবিন্দ কিস্কু বাড়ির নং : n0025 বয়স : 41 লিঙ্গ : মহিলা	RTE1631415 ফটো উপলব্ধ	23 নাম : বালক গিরি পিতার নাম: কৃষ্ণপ্রসাদ গিরি বাড়ির নং : n0113 বয়স : 52 লিঙ্গ : পুরুষ	RTE1708064 ফটো উপলব্ধ	24 নাম : স্বর্ণলতা গিরি স্বামীর নাম: বালক গিরি বাড়ির নং : n0111 বয়স : 42 লিঙ্গ : মহিলা	RTE1708056 ফটো উপলব্ধ
25 নাম : অনুপম গিরি মায়ের নাম: বালক গিরি বাড়ির নং : n0112 বয়স : 30 লিঙ্গ : পুরুষ	RTE1708049 ফটো উপলব্ধ	26 নাম : করালী চন্দ পিতার নাম: যুগল চন্দ বাড়ির নং : n0006 বয়স : 69 লিঙ্গ : পুরুষ	WB/36/244/237306 ফটো উপলব্ধ	27 নাম : সন্ধ্যা চন্দ স্বামীর নাম: করালী চন্দ বাড়ির নং : n0006 বয়স : 63 লিঙ্গ : মহিলা	WB/36/244/237252 ফটো উপলব্ধ
28 নাম : বাবলু চন্দ পিতার নাম: যুগল চন্দ বাড়ির নং : n0006 বয়স : 52 লিঙ্গ : পুরুষ	WB/36/244/237319 ফটো উপলব্ধ	29 নাম : সোমা চন্দ স্বামীর নাম: বাবলু চন্দ বাড়ির নং : n0006 বয়স : 39 লিঙ্গ : মহিলা	RTE0358978 ফটো উপলব্ধ	30 নাম : শুকুমনি টুড স্বামীর নাম: দশরথ টুড বাড়ির নং : n0105 বয়স : 42 লিঙ্গ : মহিলা	DHC2091312 ফটো উপলব্ধ



বিধানসভা নির্বাচনক্ষেত্রের নং, নাম : 251-ভালডাংরা
ভাগ নং, নাম : 1-চেঁড়ুয়া(আংশিক), ধবনী, ভালডিহা, ভেঙ্গা, শিবডাঙ্গা

31	RTE2138691	নাম : দশরথ টুডু পিতার নাম: দুলাল টুডু বাড়ির নং : n0106 বয়স : 47 লিঙ্গ : পুরুষ	ফটো উপলব্ধ	32	RTE2191740	নাম : পূজা টুডু পিতার নাম: দশরথ টুডু বাড়ির নং : এন0106 বয়স : 22 লিঙ্গ : মহিলা	ফটো উপলব্ধ	33	RTE1197656	নাম : কিশোর দাস পিতার নাম: কাজল দাস বাড়ির নং : n0015 বয়স : 35 লিঙ্গ : পুরুষ	ফটো উপলব্ধ
34	RTE1448760	নাম : প্রিয়াঙ্কা দাস দে স্বামীর নাম: রাকেশ দাস বাড়ির নং : n0014 বয়স : 30 লিঙ্গ : মহিলা	ফটো উপলব্ধ	35	DHC1613488	নাম : মায়াদাস স্বামীর নাম: মোহন দাস বাড়ির নং : n0029 বয়স : 76 লিঙ্গ : মহিলা	ফটো উপলব্ধ	36	DHC2539369	নাম : বাপী দাস পিতার নাম: গোপালচন্দ্র দাস বাড়ির নং : n0005 বয়স : 47 লিঙ্গ : পুরুষ	ফটো উপলব্ধ
37	RTE2215119	নাম : কাজল দাস পিতার নাম: সাধন দাস বাড়ির নং : n0015 বয়স : 55 লিঙ্গ : পুরুষ	ফটো উপলব্ধ	38	DHC2737351	নাম : ভীম দাস পিতার নাম: দারকানাথ দাস বাড়ির নং : n0114 বয়স : 40 লিঙ্গ : পুরুষ	ফটো উপলব্ধ	39	RTE1957398	নাম : ফনী দাস পিতার নাম: হরি দাস বাড়ির নং : n0049 বয়স : 63 লিঙ্গ : পুরুষ	ফটো উপলব্ধ
40	RTE2057172	নাম : আকাশ দাস পিতার নাম: নরোত্তম দাস বাড়ির নং : এন0005 বয়স : 23 লিঙ্গ : পুরুষ	ফটো উপলব্ধ	41	DHC2531945	নাম : প্রতিমা দাস স্বামীর নাম: ভীম দাস বাড়ির নং : n0115 বয়স : 39 লিঙ্গ : মহিলা	ফটো উপলব্ধ	42	RTE2138659	নাম : বিশ্বনাথ দাস পিতার নাম: গোলক দাস বাড়ির নং : n0037 বয়স : 57 লিঙ্গ : পুরুষ	ফটো উপলব্ধ
43	RTE1749811	নাম : পূজা দাস স্বামীর নাম: নিমাই দাস বাড়ির নং : n0038 বয়স : 28 লিঙ্গ : মহিলা	ফটো উপলব্ধ	44	RTE1108497	নাম : তাপসী দাস স্বামীর নাম: প্রশান্ত দাস বাড়ির নং : n0036 বয়স : 39 লিঙ্গ : মহিলা	ফটো উপলব্ধ	45	WB/35/252/123133	নাম : গোপাল চন্দ্র দাস পিতার নাম: ভূষণ চন্দ্র দাস বাড়ির নং : n0005 বয়স : 78 লিঙ্গ : পুরুষ	ফটো উপলব্ধ
46	DHC2627289	নাম : কনক দাস স্বামীর নাম: গোপাল চন্দ্র দাস বাড়ির নং : n0005 বয়স : 76 লিঙ্গ : মহিলা	ফটো উপলব্ধ	47	DHC2627297	নাম : নরত্তম দাস পিতার নাম: গোপাল চন্দ্র দাস বাড়ির নং : n0005 বয়স : 51 লিঙ্গ : পুরুষ	ফটো উপলব্ধ	48	DHC2627305	নাম : সুলেখা দাস স্বামীর নাম: নরত্তম দাস বাড়ির নং : n0005 বয়স : 46 লিঙ্গ : মহিলা	ফটো উপলব্ধ
49	DHC2539336	নাম : পৌতম দাস পিতার নাম: গোপালচন্দ্র দাস বাড়ির নং : n0005 বয়স : 42 লিঙ্গ : পুরুষ	ফটো উপলব্ধ	50	DHC2539393	নাম : জয়ন্তি দাস স্বামীর নাম: পৌতম দাস বাড়ির নং : n0005 বয়স : 39 লিঙ্গ : মহিলা	ফটো উপলব্ধ	51	RTE1448786	নাম : নিতাই দাস পিতার নাম: হরেকৃষ্ণ দাস বাড়ির নং : n0038 বয়স : 30 লিঙ্গ : পুরুষ	ফটো উপলব্ধ
52	WB/36/244/237073	নাম : রবিলোচন দাস পিতার নাম: গোলক দাস বাড়ির নং : n0039 বয়স : 54 লিঙ্গ : পুরুষ	ফটো উপলব্ধ	53	WB/36/244/237106	নাম : পূর্ণিমা দাস স্বামীর নাম: রবিলোচন দাস বাড়ির নং : n0039 বয়স : 50 লিঙ্গ : মহিলা	ফটো উপলব্ধ	54	RTE1550110	নাম : সমীর দাস পিতার নাম: রবিলোচন দাস বাড়ির নং : n0039 বয়স : 31 লিঙ্গ : পুরুষ	ফটো উপলব্ধ
55	WB/36/244/237311	নাম : কালি দাস স্বামীর নাম: বৈদ্যনাথ দাস বাড়ির নং : n0044 বয়স : 81 লিঙ্গ : মহিলা	ফটো উপলব্ধ	56	WB/36/244/237043	নাম : লক্ষণ দাস পিতার নাম: বৈদ্যনাথ দাস বাড়ির নং : n0044 বয়স : 64 লিঙ্গ : পুরুষ	ফটো উপলব্ধ	57	WB/36/244/237125	নাম : ক্ষমা দাস স্বামীর নাম: লক্ষণ দাস বাড়ির নং : n0044 বয়স : 59 লিঙ্গ : মহিলা	ফটো উপলব্ধ
58	DHC2321081	নাম : দশরথ দাস পিতার নাম: লক্ষণ দাস বাড়ির নং : n0044 বয়স : 40 লিঙ্গ : পুরুষ	ফটো উপলব্ধ	59	RTE0359208	নাম : মামনি দাস স্বামীর নাম: দশরথ দাস বাড়ির নং : n0044 বয়স : 40 লিঙ্গ : মহিলা	ফটো উপলব্ধ	60	RTE2329779	নাম : টিনা দাস পিতার নাম: দশরথ দাস বাড়ির নং : এন0044 বয়স : 20 লিঙ্গ : মহিলা	ফটো উপলব্ধ



বিধানসভা নির্বাচনকেন্দ্রের নং, নাম : 251-ভালডাংরা
ভাগ নং, নাম : 1-চেচুড়্যা(আংশিক), ধবনী, ভালডিহা, ভেঙ্গা, শিবডাঙ্গা

61 নাম : শান্তি দাস স্বামীর নাম: ফনী দাস বাড়ির নং : n0049 বয়স : 57 লিঙ্গ : মহিলা	WB/36/244/237187	62 নাম : সোমা দাস স্বামীর নাম: অনঙ্গ দাস বাড়ির নং : n0049 বয়স : 33 লিঙ্গ : মহিলা	RTE1448794	63 নাম : নিমাই দাস পিতার নাম: হরেকৃষ্ণ দাস বাড়ির নং : n0038 বয়স : 33 লিঙ্গ : পুরুষ	RTE1448778
64 নাম : বিনোদিনী দাস স্বামীর নাম: ভুবন দাস বাড়ির নং : n0074 বয়স : 86 লিঙ্গ : মহিলা	WB/36/244/237401	65 নাম : সোমনাথ দাস পিতার নাম: ভুবন দাস বাড়ির নং : n0074 বয়স : 39 লিঙ্গ : পুরুষ	DHC2539252	66 নাম : মঞ্জুশ্রী দাস স্বামীর নাম: সোমনাথ দাস বাড়ির নং : n0074 বয়স : 38 লিঙ্গ : মহিলা	DHC2539385
67 নাম : মিলন দাস পিতার নাম: অরুণ দাস বাড়ির নং : n0015 বয়স : 24 লিঙ্গ : পুরুষ	RTE2021368	68 নাম : পূর্ণিমা রায় পিতার নাম: নব রায় বাড়ির নং : এন0054 বয়স : 23 লিঙ্গ : মহিলা	RTE2057214	69 নাম : প্রীতি কনা দাস হালদার স্বামীর নাম: কিশোর দাস বাড়ির নং : এন0015 বয়স : 23 লিঙ্গ : মহিলা	RTE2057065
70 নাম : সোনালী দাস স্বামীর নাম: নিতাই দাস বাড়ির নং : এন0038 বয়স : 23 লিঙ্গ : মহিলা	RTE2090322	71 নাম : শিবু দাস পিতার নাম: গোলক দাস বাড়ির নং : n0036 বয়স : 63 লিঙ্গ : পুরুষ	RTE2073500	72 নাম : রেবতী দাস স্বামীর নাম: তারাপদ দাস বাড়ির নং : না বয়স : 67 লিঙ্গ : মহিলা	RTE1953520
73 নাম : পৌরাজ মহন্ত পিতার নাম: দীনবন্ধু মহন্ত বাড়ির নং : এন0075 বয়স : 22 লিঙ্গ : পুরুষ	RTE2153138	74 নাম : রাকেশ দাস পিতার নাম: করুণাময় দাস বাড়ির নং : n0014 বয়স : 33 লিঙ্গ : পুরুষ	RTE1254911	75 নাম : আশালতা দাস স্বামীর নাম: বাপী দাস বাড়ির নং : এন0005 বয়স : 40 লিঙ্গ : মহিলা	DHC2539377
76 নাম : রিয়া দাস পিতার নাম: বাপী দাস বাড়ির নং : এন0005 বয়স : 20 লিঙ্গ : মহিলা	RTE2319549	77 নাম : বর্ষা দাস পিতার নাম: গৌতম দাস বাড়ির নং : এন0005 বয়স : 20 লিঙ্গ : মহিলা	RTE2319580	78 নাম : পার্থ দাস পিতার নাম: নরত্তম দাস বাড়ির নং : n0109 বয়স : 28 লিঙ্গ : পুরুষ	RTE1686542
79 নাম : পায়েল দাস স্বামীর নাম: পার্থ দাস বাড়ির নং : এন0109 বয়স : 21 লিঙ্গ : মহিলা	RTE2329746	80 নাম : রেবতী দাস স্বামীর নাম: সমীর দাস বাড়ির নং : n0039 বয়স : 27 লিঙ্গ : মহিলা	RTE1707991	81 নাম : হরেকৃষ্ণ দাস পিতার নাম: গোলক দাস বাড়ির নং : n0038 বয়স : 56 লিঙ্গ : পুরুষ	WB/36/244/237340
82 নাম : শ্রীকান্ত দাস পিতার নাম: বিশ্বনাথ দাস বাড়ির নং : n0037 বয়স : 35 লিঙ্গ : পুরুষ	RTE1108018	83 নাম : মায়াদাস স্বামীর নাম: বিশ্বনাথ দাস বাড়ির নং : n0037 বয়স : 53 লিঙ্গ : মহিলা	RTE1602325	84 নাম : প্রশান্ত দাস পিতার নাম: শিবু দাস বাড়ির নং : n0036 বয়স : 40 লিঙ্গ : পুরুষ	DHC2321073
85 নাম : পদ্ম দাস স্বামীর নাম: শিবু দাস বাড়ির নং : n0036 বয়স : 57 লিঙ্গ : মহিলা	RTE2138642	86 নাম : পিণ্টু দাস পিতার নাম: মোহন দাস বাড়ির নং : n0029 বয়স : 44 লিঙ্গ : পুরুষ	DHC1613546	87 নাম : পারুল দাস স্বামীর নাম: অরুণ দাস বাড়ির নং : n0015 বয়স : 46 লিঙ্গ : মহিলা	DHC1534148
88 নাম : অরুণ দাস পিতার নাম: সাধন দাস বাড়ির নং : n0015 বয়স : 50 লিঙ্গ : পুরুষ	RTE2134237	89 নাম : চম্পা দাস স্বামীর নাম: কাজল দাস বাড়ির নং : n0015 বয়স : 54 লিঙ্গ : মহিলা	WB/36/244/237282	90 নাম : শিবানী দাস স্বামীর নাম: সাধন দাস বাড়ির নং : n0015 বয়স : 79 লিঙ্গ : মহিলা	WB/36/244/237235

91 নাম : ঝিলিক দাস স্বামীর নাম: সফ্ট দাস বাড়ির নং : n0014 বয়স : 31 লিঙ্গ : মহিলা	RTE1602366 ফটো উপলব্ধ	92 নাম : সফ্ট দাস পিতার নাম: করুণাময় দাস বাড়ির নং : n0014 বয়স : 35 লিঙ্গ : পুরুষ	RTE1108067 ফটো উপলব্ধ	93 নাম : পাবর্ভতী দাস স্বামীর নাম: করুণাময় দাস বাড়ির নং : n0014 বয়স : 52 লিঙ্গ : মহিলা	WB/36/244/237167 ফটো উপলব্ধ
94 নাম : করুণাময় দাস পিতার নাম: সাধন দাস বাড়ির নং : n0014 বয়স : 55 লিঙ্গ : পুরুষ	WB/36/244/237264 ফটো উপলব্ধ	95 নাম : কিংকর দাস পিতার নাম: হরি দাস বাড়ির নং : n0012 বয়স : 76 লিঙ্গ : পুরুষ	WB/36/244/237055 ফটো উপলব্ধ	96 নাম : জয়ন্ত দাস পিতার নাম: বিশ্বনাথ দাস বাড়ির নং : n0037 বয়স : 28 লিঙ্গ : পুরুষ	RTE1631431 ফটো উপলব্ধ
97 নাম : মনিবালা দাস স্বামীর নাম: সফ্ট দাস বাড়ির নং : n0012 বয়স : 66 লিঙ্গ : মহিলা	DHC1534056 ফটো উপলব্ধ	98 নাম : মালতী মহন্ত (দাস) স্বামীর নাম: দীনবন্ধু মহন্ত বাড়ির নং : n0075 বয়স : 45 লিঙ্গ : মহিলা	RTE0359265 ফটো উপলব্ধ	99 নাম : দীনবন্ধু মহন্ত পিতার নাম: মহাদেব মহন্ত বাড়ির নং : n0075 বয়স : 58 লিঙ্গ : পুরুষ	WB/35/248/168379 ফটো উপলব্ধ
100 নাম : সন্ধ্যারানী দাস স্বামীর নাম: মধুসূদন দাস বাড়ির নং : n0075 বয়স : 71 লিঙ্গ : মহিলা	RTE2331874 ফটো উপলব্ধ	101 নাম : তারাপদ দাস পিতার নাম: গোলক দাস বাড়ির নং : না বয়স : 75 লিঙ্গ : পুরুষ	RTE1951318 ফটো উপলব্ধ	102 নাম : রাকেশ দে পিতার নাম: শঙ্কর চন্দ্র দে বাড়ির নং : n0100 বয়স : 33 লিঙ্গ : পুরুষ	RTE1341726 ফটো উপলব্ধ
103 নাম : রাজেশ দে পিতার নাম: শঙ্কর চন্দ্র দে বাড়ির নং : n0100 বয়স : 33 লিঙ্গ : পুরুষ	RTE1197664 ফটো উপলব্ধ	104 নাম : সুকুমার দে পিতার নাম: মাধব দে বাড়ির নং : n0065 বয়স : 35 লিঙ্গ : পুরুষ	RTE1108174 ফটো উপলব্ধ	105 নাম : তারারাণী দে স্বামীর নাম: মাধব দে বাড়ির নং : n0065 বয়স : 54 লিঙ্গ : মহিলা	WB/36/244/237355 ফটো উপলব্ধ
106 নাম : মাধব দে পিতার নাম: বলরাম দে বাড়ির নং : n0065 বয়স : 58 লিঙ্গ : পুরুষ	WB/36/244/237333 ফটো উপলব্ধ	107 নাম : জ্যোৎস্না দে স্বামীর নাম: মানিক দে বাড়ির নং : n0065 বয়স : 61 লিঙ্গ : মহিলা	WB/36/244/237353 ফটো উপলব্ধ	108 নাম : পূর্ণিমা দাস স্বামীর নাম: পিন্টু দাস বাড়ির নং : n0064 বয়স : 46 লিঙ্গ : মহিলা	DHC2320539 ফটো উপলব্ধ
109 নাম : অরুনা দে স্বামীর নাম: নিমাই দে বাড়ির নং : n0064 বয়স : 56 লিঙ্গ : মহিলা	WB/36/244/237352 ফটো উপলব্ধ	110 নাম : নিমাই দে পিতার নাম: কৃষ্ণপদ দে বাড়ির নং : n0064 বয়স : 64 লিঙ্গ : পুরুষ	RTE2138717 ফটো উপলব্ধ	111 নাম : তারা দে স্বামীর নাম: সন্দীপ দে বাড়ির নং : n0064 বয়স : 34 লিঙ্গ : মহিলা	RTE1448802 ফটো উপলব্ধ
112 নাম : সন্দীপ দে পিতার নাম: জগন্নাথ দে বাড়ির নং : n0064 বয়স : 35 লিঙ্গ : পুরুষ	RTE1108315 ফটো উপলব্ধ	113 নাম : মানস দে পিতার নাম: জগন্নাথ দে বাড়ির নং : n0064 বয়স : 36 লিঙ্গ : পুরুষ	RTE1341718 ফটো উপলব্ধ	114 নাম : বর্ণা দে স্বামীর নাম: জগন্নাথ দে বাড়ির নং : n0064 বয়স : 57 লিঙ্গ : মহিলা	WB/36/244/237317 ফটো উপলব্ধ
115 নাম : জগন্নাথ দে পিতার নাম: কৃষ্ণপদ দে বাড়ির নং : n0064 বয়স : 64 লিঙ্গ : পুরুষ	WB/36/244/237033 ফটো উপলব্ধ	116 নাম : ঝুমা দে স্বামীর নাম: স্বরূপ কুমার দে বাড়ির নং : n0064 বয়স : 39 লিঙ্গ : মহিলা	DHC2627404 ফটো উপলব্ধ	117 নাম : স্বরূপ কুমার দে পিতার নাম: স্বপন কুমার দে বাড়ির নং : n0064 বয়স : 43 লিঙ্গ : পুরুষ	DHC2320521 ফটো উপলব্ধ
118 নাম : স্বপন কুমার দে পিতার নাম: কৃষ্ণপদ দে বাড়ির নং : n0064 বয়স : 67 লিঙ্গ : পুরুষ	WB/36/244/237357 ফটো উপলব্ধ	119 নাম : মানিকলাল দে পিতার নাম: বলরাম দে বাড়ির নং : n0065 বয়স : 71 লিঙ্গ : পুরুষ	WB/36/244/237081 ফটো উপলব্ধ	120 নাম : পূজা দে স্বামীর নাম: রাজেশ দে বাড়ির নং : n0100 বয়স : 28 লিঙ্গ : মহিলা	RTE1708023 ফটো উপলব্ধ



বিধানসভা নির্বাচনক্ষেত্রের নং, নাম : 251-ভালডাংরা
ভাগ নং, নাম : 1-চেঁচুড্যা(আংশিক), ধবনী, ভালডিহা, ভেঙ্গা, শিবডাঙ্গা

121	RTE2200608	ফটো উপলব্ধ	122	DHC2700086	ফটো উপলব্ধ	123	RTE2057230	ফটো উপলব্ধ
নাম : জ্যোৎস্না দে স্বামীর নাম : স্বপন কুমার দে বাড়ির নং : n0064 বয়স : 62 লিঙ্গ : মহিলা			নাম : লক্ষী দে স্বামীর নাম : শঙ্কর দে বাড়ির নং : n0004 বয়স : 55 লিঙ্গ : মহিলা			নাম : মান্নি দে পিতার নাম : স্বরূপ কুমার দে বাড়ির নং : এন0064 বয়স : 23 লিঙ্গ : মহিলা		
124	DHC2700151	ফটো উপলব্ধ	125	RTE1832948	ফটো উপলব্ধ	126	DHC2321099	ফটো উপলব্ধ
নাম : শঙ্কর চন্দ্র দে পিতার নাম : কানাই চন্দ্র দে বাড়ির নং : n0100 বয়স : 59 লিঙ্গ : পুরুষ			নাম : ইতু দে স্বামীর নাম : রাকেশ দে বাড়ির নং : এন0100 বয়স : 27 লিঙ্গ : মহিলা			নাম : বৃন্দদেব দে পিতার নাম : নিমাই দে বাড়ির নং : n0064 বয়স : 39 লিঙ্গ : পুরুষ		
127	MJB2140556	ফটো উপলব্ধ	128	DHC2191369	ফটো উপলব্ধ	129	DHC2003754	ফটো উপলব্ধ
নাম : প্রিয়াঙ্কা নায়ক স্বামীর নাম : পশুপতি নায়ক বাড়ির নং : এন0024 বয়স : 37 লিঙ্গ : মহিলা			নাম : পশুপতি নায়ক পিতার নাম : মালু নায়ক বাড়ির নং : n0024 বয়স : 41 লিঙ্গ : পুরুষ			নাম : মালু নায়ক পিতার নাম : উদয় নায়ক বাড়ির নং : n0024 বয়স : 66 লিঙ্গ : পুরুষ		
130	DHC2320596	ফটো উপলব্ধ	131	DHC1534080	ফটো উপলব্ধ	132	RTE2138766	ফটো উপলব্ধ
নাম : তনয়া ব্যানার্জী পিতার নাম : অজিত ব্যানার্জী বাড়ির নং : n0061 বয়স : 41 লিঙ্গ : মহিলা			নাম : রীনা ব্যানার্জী স্বামীর নাম : অজিত ব্যানার্জী বাড়ির নং : n0061 বয়স : 64 লিঙ্গ : মহিলা			নাম : অজিত কুমার ব্যানার্জী পিতার নাম : শক্তিপদ ব্যানার্জী বাড়ির নং : n0061 বয়স : 74 লিঙ্গ : পুরুষ		
133	RTE1341700	ফটো উপলব্ধ	134	WB/36/244/237098	ফটো উপলব্ধ	135	RTE1707983	ফটো উপলব্ধ
নাম : শান্তনু ব্যানার্জী পিতার নাম : স্বপন ব্যানার্জী বাড়ির নং : n0023 বয়স : 32 লিঙ্গ : পুরুষ			নাম : তপন ব্যানার্জী পিতার নাম : শক্তিপদ ব্যানার্জী বাড়ির নং : n0023 বয়স : 59 লিঙ্গ : পুরুষ			নাম : বুবাই ব্যানার্জী পিতার নাম : দিপক ব্যানার্জী বাড়ির নং : n0072 বয়স : 28 লিঙ্গ : পুরুষ		
136	RTE1631522	ফটো উপলব্ধ	137	WB/36/244/237329	ফটো উপলব্ধ	138	RTE1954627	ফটো উপলব্ধ
নাম : অতনু ব্যানার্জী পিতার নাম : তপন ব্যানার্জী বাড়ির নং : n0023 বয়স : 28 লিঙ্গ : পুরুষ			নাম : আলপনা ব্যানার্জী স্বামীর নাম : দীপক ব্যানার্জী বাড়ির নং : n0072 বয়স : 50 লিঙ্গ : মহিলা			নাম : স্বপন ব্যানার্জী পিতার নাম : শক্তিপদ ব্যানার্জী বাড়ির নং : n0023 বয়স : 65 লিঙ্গ : পুরুষ		
139	RTE1795343	ফটো উপলব্ধ	140	WB/36/244/237392	ফটো উপলব্ধ	141	WB/36/244/237374	ফটো উপলব্ধ
নাম : রুনা ব্যানার্জী পিতার নাম : তপন কুমার ব্যানার্জী বাড়ির নং : n0023 বয়স : 26 লিঙ্গ : মহিলা			নাম : অলিক ব্যানার্জী পিতার নাম : রঞ্জিত ব্যানার্জী বাড়ির নং : n0072 বয়স : 54 লিঙ্গ : পুরুষ			নাম : সবিতা ব্যানার্জী স্বামীর নাম : অলিক ব্যানার্জী বাড়ির নং : n0072 বয়স : 52 লিঙ্গ : মহিলা		
142	RTE1954643	ফটো উপলব্ধ	143	RTE2021475	ফটো উপলব্ধ	144	RTE1708080	ফটো উপলব্ধ
নাম : বানী ব্যানার্জী স্বামীর নাম : স্বপন ব্যানার্জী বাড়ির নং : n0023 বয়স : 55 লিঙ্গ : মহিলা			নাম : দেবশীষ ব্যানার্জী মায়ের নাম : আলপনা ব্যানার্জী বাড়ির নং : n0072 বয়স : 24 লিঙ্গ : পুরুষ			নাম : আকাশ মন্ডল পিতার নাম : নিমাই মন্ডল বাড়ির নং : এন0066 বয়স : 27 লিঙ্গ : পুরুষ		
145	WB/36/244/237272	ফটো উপলব্ধ	146	WB/36/244/237041	ফটো উপলব্ধ	147	DHC2539195	ফটো উপলব্ধ
নাম : লক্ষী বারিক স্বামীর নাম : অশ্বৈতা বারিক বাড়ির নং : n0068 বয়স : 63 লিঙ্গ : মহিলা			নাম : অবনী বারিক পিতার নাম : নিত্যানন্দ বারিক বাড়ির নং : n0068 বয়স : 57 লিঙ্গ : পুরুষ			নাম : দিপালী বারিক স্বামীর নাম : পিন্টু বারিক বাড়ির নং : n0068 বয়স : 38 লিঙ্গ : মহিলা		
148	DHC1533991	ফটো উপলব্ধ	149	WB/36/244/237174	ফটো উপলব্ধ	150	WB/36/244/237354	ফটো উপলব্ধ
নাম : পিন্টু বারিক পিতার নাম : অশ্বৈতা বারিক বাড়ির নং : n0068 বয়স : 46 লিঙ্গ : পুরুষ			নাম : জয়ন্তী বিদ স্বামীর নাম : নরেন্দ্র বিদ বাড়ির নং : n0071 বয়স : 52 লিঙ্গ : মহিলা			নাম : নরেন্দ্র বিদ পিতার নাম : রামকৃষ্ণ বিদ বাড়ির নং : n0071 বয়স : 56 লিঙ্গ : পুরুষ		



বিধানসভা নির্বাচনক্ষেত্রের নং, নাম : 251-ভালডাংরা
ভাগ নং, নাম : 1-চেচুড়্যা(আংশিক), ধবনী, ভালডিহা, ভেংডা, শিবডাঙ্গা

151 নাম : পারুল বিদ স্বামীর নাম: পিরেন্দ্র বিদ বাড়ির নং : n0071 বয়স : 55 লিঙ্গ : মহিলা	WB/36/244/237108 ফটো উপলব্ধ	152 নাম : পিরেন্দ্র বিদ পিতার নাম: রামকৃষ্ণ বিদ বাড়ির নং : n0071 বয়স : 60 লিঙ্গ : পুরুষ	WB/36/244/237223 ফটো উপলব্ধ	153 নাম : রমনী বেসরা স্বামীর নাম: নগেন বেসরা বাড়ির নং : n0082 বয়স : 57 লিঙ্গ : মহিলা	WB/36/244/237375 ফটো উপলব্ধ
154 নাম : নগেন বেসরা পিতার নাম: কারুয়া বেসরা বাড়ির নং : n0082 বয়স : 61 লিঙ্গ : পুরুষ	WB/36/244/237371 ফটো উপলব্ধ	155 নাম : লক্ষীকান্ত বেসরা পিতার নাম: লগেন বেসরা বাড়ির নং : n0082 বয়স : 36 লিঙ্গ : পুরুষ	RTE1107853 ফটো উপলব্ধ	156 নাম : প্রতিমা বেসরা স্বামীর নাম: লক্ষীকান্ত বেসরা বাড়ির নং : n0082 বয়স : 28 লিঙ্গ : মহিলা	RTE1749829 ফটো উপলব্ধ
157 নাম : পম্পা মন্ডল স্বামীর নাম: তারাশঙ্কর মন্ডল বাড়ির নং : n0076 বয়স : 46 লিঙ্গ : মহিলা	DHC2320638 ফটো উপলব্ধ	158 নাম : সায়নী মন্ডল পিতার নাম: বাবলু মন্ডল বাড়ির নং : n0013 বয়স : 26 লিঙ্গ : মহিলা	RTE1795293 ফটো উপলব্ধ	159 নাম : দীপ মন্ডল পিতার নাম: নেপাল মন্ডল বাড়ির নং : এন0062 বয়স : 23 লিঙ্গ : পুরুষ	RTE2057263 ফটো উপলব্ধ
160 নাম : শিপ্রা মন্ডল পিতার নাম: গোপাল মন্ডল বাড়ির নং : n0062 বয়স : 28 লিঙ্গ : মহিলা	RTE1631514 ফটো উপলব্ধ	161 নাম : গুণধর মণ্ডল পিতার নাম: ভাস্কর মণ্ডল বাড়ির নং : n0052 বয়স : 75 লিঙ্গ : পুরুষ	WB/36/244/237214 ফটো উপলব্ধ	162 নাম : সাধনচন্দ্র মণ্ডল পিতার নাম: ভাস্কর চন্দ্র মণ্ডল বাড়ির নং : n0013 বয়স : 65 লিঙ্গ : পুরুষ	DHC1533462 ফটো উপলব্ধ
163 নাম : বাবলু মন্ডল পিতার নাম: ভাস্কর মণ্ডল বাড়ির নং : n0013 বয়স : 53 লিঙ্গ : পুরুষ	RTE2204667 ফটো উপলব্ধ	164 নাম : মিতা মন্ডল স্বামীর নাম: বাবলু মণ্ডল বাড়ির নং : n0013 বয়স : 52 লিঙ্গ : মহিলা	RTE2204675 ফটো উপলব্ধ	165 নাম : তপব্রত মন্ডল পিতার নাম: তারাশঙ্কর মন্ডল বাড়ির নং : এন0076 বয়স : 22 লিঙ্গ : পুরুষ	RTE2191716 ফটো উপলব্ধ
166 নাম : মৌমিতা মন্ডল পিতার নাম: বলরাম মন্ডল বাড়ির নং : n0062 বয়স : 33 লিঙ্গ : মহিলা	RTE1341775 ফটো উপলব্ধ	167 নাম : শক্তি রানী মণ্ডল স্বামীর নাম: সাধন চন্দ্র মণ্ডল বাড়ির নং : n0013 বয়স : 55 লিঙ্গ : মহিলা	WB/36/244/237296 ফটো উপলব্ধ	168 নাম : রুমা মন্ডল স্বামীর নাম: সুকুমার মন্ডল বাড়ির নং : n0052 বয়স : 38 লিঙ্গ : মহিলা	DHC2321115 ফটো উপলব্ধ
169 নাম : সুকুমার মন্ডল পিতার নাম: গুণধর মন্ডল বাড়ির নং : n0052 বয়স : 43 লিঙ্গ : পুরুষ	DHC2321123 ফটো উপলব্ধ	170 নাম : বৃষ্টি মন্ডল পিতার নাম: নিমাই মন্ডল বাড়ির নং : n0066 বয়স : 26 লিঙ্গ : মহিলা	RTE1795376 ফটো উপলব্ধ	171 নাম : জয়ন্তি মণ্ডল স্বামীর নাম: বলরাম মণ্ডল বাড়ির নং : n0062 বয়স : 54 লিঙ্গ : মহিলা	WB/36/244/237217 ফটো উপলব্ধ
172 নাম : গোপাল মন্ডল পিতার নাম: হীরালাল মন্ডল বাড়ির নং : n0062 বয়স : 53 লিঙ্গ : পুরুষ	MKF1308386 ফটো উপলব্ধ	173 নাম : মিনু মন্ডল স্বামীর নাম: গোপাল মন্ডল বাড়ির নং : n0062 বয়স : 46 লিঙ্গ : মহিলা	MKF1308162 ফটো উপলব্ধ	174 নাম : সুপর্ণা মন্ডল পিতার নাম: সুজিত মন্ডল বাড়ির নং : n0076 বয়স : 27 লিঙ্গ : মহিলা	RTE1708072 ফটো উপলব্ধ
175 নাম : অমিতা মণ্ডল পিতার নাম: বিশ্বনাথ মণ্ডল বাড়ির নং : n0076 বয়স : 47 লিঙ্গ : মহিলা	DHC2320612 ফটো উপলব্ধ	176 নাম : সৌভিক মন্ডল পিতার নাম: গোপাল মন্ডল বাড়ির নং : n0062 বয়স : 27 লিঙ্গ : পুরুষ	RTE1708098 ফটো উপলব্ধ	177 নাম : কম্পনা মন্ডল স্বামীর নাম: তপন মন্ডল বাড়ির নং : n0052 বয়স : 45 লিঙ্গ : মহিলা	WB/36/245/746255 ফটো উপলব্ধ
178 নাম : সূর্য মন্ডল পিতার নাম: সুকুমার মন্ডল বাড়ির নং : এন0052 বয়স : 20 লিঙ্গ : পুরুষ	RTE2329704 ফটো উপলব্ধ	179 নাম : তারাশঙ্কর মণ্ডল পিতার নাম: বিশ্বনাথ মণ্ডল বাড়ির নং : n0076 বয়স : 51 লিঙ্গ : পুরুষ	WB/36/244/237173 ফটো উপলব্ধ	180 নাম : শকুন্তলা মন্ডল স্বামীর নাম: নেপাল মন্ডল বাড়ির নং : n0062 বয়স : 39 লিঙ্গ : মহিলা	DHC2627412 ফটো উপলব্ধ



বিধানসভা নির্বাচনক্ষেত্রের নং, নাম : 251-ভালডাংরা
ভাগ নং, নাম : 1-চেচুড়্যা(আংশিক), ধবনী, ভালডিহা, ভেঙ্গা, শিবডাঙ্গা

181 নাম : নেপাল মণ্ডল পিতার নাম: হীরালাল মণ্ডল বাড়ির নং : n0062 বয়স : 53 লিঙ্গ : পুরুষ	WB/36/244/237251 ফটো উপলব্ধ	182 নাম : বলরাম মণ্ডল পিতার নাম: হীরালাল মণ্ডল বাড়ির নং : n0062 বয়স : 59 লিঙ্গ : পুরুষ	WB/36/244/237265 ফটো উপলব্ধ	183 নাম : অর্চনা মন্ডল স্বামীর নাম: নিমাই মন্ডল বাড়ির নং : n0066 বয়স : 44 লিঙ্গ : মহিলা	DHC1534064 ফটো উপলব্ধ
184 নাম : সুবীর মন্ডল পিতার নাম: বাবলু মন্ডল বাড়ির নং : n0013 বয়স : 32 লিঙ্গ : পুরুষ	RTE1341742 ফটো উপলব্ধ	185 নাম : দীপ মন্ডল পিতার নাম: নিতাই মন্ডল বাড়ির নং : n0017 বয়স : 24 লিঙ্গ : পুরুষ	RTE2021434 ফটো উপলব্ধ	186 নাম : লব মন্ডল পিতার নাম: সাধন চন্দ্র মন্ডল বাড়ির নং : n0013 বয়স : 32 লিঙ্গ : পুরুষ	RTE1341759 ফটো উপলব্ধ
187 নাম : কুশ মন্ডল পিতার নাম: সাধন চন্দ্র মন্ডল বাড়ির নং : n0013 বয়স : 32 লিঙ্গ : পুরুষ	RTE1341767 ফটো উপলব্ধ	188 নাম : কেয়া কর্মকার মায়ের নাম: বন্দনা কর্মকার বাড়ির নং : এন0023 বয়স : 22 লিঙ্গ : মহিলা	RTE2177285 ফটো উপলব্ধ	189 নাম : পূর্ণিমা মন্ডল স্বামীর নাম: নিতাই মন্ডল বাড়ির নং : n0066 বয়স : 44 লিঙ্গ : মহিলা	DHC2320604 ফটো উপলব্ধ
190 নাম : নিতাই মন্ডল পিতার নাম: অনিল মন্ডল বাড়ির নং : n0066 বয়স : 46 লিঙ্গ : পুরুষ	DHC1534155 ফটো উপলব্ধ	191 নাম : নিমাই মণ্ডল পিতার নাম: অনিল বরণ মন্ডল বাড়ির নং : n0066 বয়স : 57 লিঙ্গ : পুরুষ	RTE2316727 ফটো উপলব্ধ	192 নাম : অনিল বরন মণ্ডল পিতার নাম: গোবিন্দ মণ্ডল বাড়ির নং : n0066 বয়স : 93 লিঙ্গ : পুরুষ	WB/36/244/237028 ফটো উপলব্ধ
193 নাম : বিলিক মন্ডল পিতার নাম: নিতাই মন্ডল বাড়ির নং : এন0066 বয়স : 20 লিঙ্গ : মহিলা	RTE2329662 ফটো উপলব্ধ	194 নাম : রীতা মন্ডল স্বামীর নাম: কৃষ্ণগোপাল মন্ডল বাড়ির নং : n0063 বয়স : 46 লিঙ্গ : মহিলা	DHC1534114 ফটো উপলব্ধ	195 নাম : কৃষ্ণগোপাল মন্ডল পিতার নাম: বারাগসী মন্ডল বাড়ির নং : n0063 বয়স : 52 লিঙ্গ : পুরুষ	DHC1534007 ফটো উপলব্ধ
196 নাম : দিলীপ কুমার মন্ডল পিতার নাম: সুধীর কুমার মণ্ডল বাড়ির নং : n0017 বয়স : 63 লিঙ্গ : পুরুষ	RTE1951870 ফটো উপলব্ধ	197 নাম : অসিত মণ্ডল পিতার নাম: সুধীর কুমার মণ্ডল বাড়ির নং : n0017 বয়স : 61 লিঙ্গ : পুরুষ	RTE2134351 ফটো উপলব্ধ	198 নাম : তৃপ্তি মণ্ডল স্বামীর নাম: দিলীপ কুমার মন্ডল বাড়ির নং : n0017 বয়স : 58 লিঙ্গ : মহিলা	RTE2138741 ফটো উপলব্ধ
199 নাম : অঞ্জনা মন্ডল স্বামীর নাম: নাড়গোপাল মন্ডল বাড়ির নং : n0017 বয়স : 47 লিঙ্গ : মহিলা	DHC1534072 ফটো উপলব্ধ	200 নাম : নাড়গোপাল মণ্ডল পিতার নাম: সুধীর কুমার মণ্ডল বাড়ির নং : n0017 বয়স : 54 লিঙ্গ : পুরুষ	RTE2134377 ফটো উপলব্ধ	201 নাম : সুষমা মন্ডল পিতার নাম: কৃষ্ণ গোপাল মন্ডল বাড়ির নং : n0063 বয়স : 28 লিঙ্গ : মহিলা	RTE1631423 ফটো উপলব্ধ
202 নাম : শঙ্করী মন্ডল স্বামীর নাম: ভোলানাথ মন্ডল বাড়ির নং : n0063 বয়স : 76 লিঙ্গ : মহিলা	RTE1631480 ফটো উপলব্ধ	203 নাম : শোভা মন্ডল পিতার নাম: কৃষ্ণগোপাল মন্ডল বাড়ির নং : এন0063 বয়স : 25 লিঙ্গ : মহিলা	RTE1832906 ফটো উপলব্ধ	204 নাম : অর্পিতা মন্ডল পিতার নাম: নাড়গোপাল মন্ডল বাড়ির নং : এন0017 বয়স : 22 লিঙ্গ : মহিলা	RTE2170694 ফটো উপলব্ধ
205 নাম : দীপ্তনীল মন্ডল পিতার নাম: নাড়গোপাল মন্ডল বাড়ির নং : এন0017 বয়স : 20 লিঙ্গ : পুরুষ	RTE2315323 ফটো উপলব্ধ	206 নাম : মাধবী মূর্মু স্বামীর নাম: সুশীল মূর্মু বাড়ির নং : n0011 বয়স : 31 লিঙ্গ : মহিলা	RTE1631464 ফটো উপলব্ধ	207 নাম : কনিকা মান্ডি পিতার নাম: ত্রিলোচন মান্ডি বাড়ির নং : n0011 বয়স : 26 লিঙ্গ : মহিলা	RTE1795350 ফটো উপলব্ধ
208 নাম : সরস্বতী মান্ডী স্বামীর নাম: ত্রিলোচন মান্ডী বাড়ির নং : n0011 বয়স : 47 লিঙ্গ : মহিলা	WB/36/244/237123 ফটো উপলব্ধ	209 নাম : সুনীল মূর্মু পিতার নাম: পঞ্চানন মূর্মু বাড়ির নং : n0085 বয়স : 34 লিঙ্গ : পুরুষ	RTE1254945 ফটো উপলব্ধ	210 নাম : রূপালী মূর্মু স্বামীর নাম: সুনীল মূর্মু বাড়ির নং : n0085 বয়স : 35 লিঙ্গ : মহিলা	RTE1341809 ফটো উপলব্ধ



বিধানসভা নির্বাচনক্ষেত্রের নং, নাম : 251-ভালডাংরা
ভাগ নং, নাম : 1-চেঁড়ুড্যা(আংশিক), ধবনী, ভালডিহা, ভেঙ্গা, শিবডাঙ্গা

211 নাম : মামনি মুর্মু স্বামীর নাম: অসিত মুর্মু বাড়ির নং : n0085 বয়স : 39 লিঙ্গ : মহিলা	RTE0360586 ফটো উপলব্ধ	212 নাম : বাসন্তী মুর্মু স্বামীর নাম: ফটিক মুর্মু বাড়ির নং : n0018 বয়স : 31 লিঙ্গ : মহিলা	RTE1341783 ফটো উপলব্ধ	213 নাম : কালিপদ মুর্মু পিতার নাম: গোপাল মুর্মু বাড়ির নং : n0018 বয়স : 35 লিঙ্গ : পুরুষ	RTE1108059 ফটো উপলব্ধ
214 নাম : ফটিক মুর্মু পিতার নাম: গোপাল মুর্মু বাড়ির নং : n0018 বয়স : 46 লিঙ্গ : পুরুষ	DHC1533355 ফটো উপলব্ধ	215 নাম : খান্দি মুর্মু স্বামীর নাম: গোপাল মুর্মু বাড়ির নং : n0018 বয়স : 67 লিঙ্গ : মহিলা	WB/36/244/237087 ফটো উপলব্ধ	216 নাম : সুনীল মুর্মু মায়ের নাম: তুলসী মুর্মু বাড়ির নং : n0011 বয়স : 36 লিঙ্গ : পুরুষ	RTE1108356 ফটো উপলব্ধ
217 নাম : মালতী মুর্মু মায়ের নাম: তুলসী মুর্মু বাড়ির নং : n0011 বয়স : 38 লিঙ্গ : মহিলা	RTE1108091 ফটো উপলব্ধ	218 নাম : জননী মুর্মু স্বামীর নাম: লক্ষীকান্ত মুর্মু বাড়ির নং : n0011 বয়স : 37 লিঙ্গ : মহিলা	RTE1108182 ফটো উপলব্ধ	219 নাম : লক্ষীকান্ত মুর্মু মায়ের নাম: তুলসী মুর্মু বাড়ির নং : n0011 বয়স : 40 লিঙ্গ : পুরুষ	RTE1107978 ফটো উপলব্ধ
220 নাম : রমনী মুর্মু পিতার নাম: মহাদেব মুর্মু বাড়ির নং : n0011 বয়স : 43 লিঙ্গ : মহিলা	RTE2303949 ফটো উপলব্ধ	221 নাম : রবিলোচন মুর্মু পিতার নাম: মহাদেব মুর্মু বাড়ির নং : n0011 বয়স : 50 লিঙ্গ : পুরুষ	WB/36/244/237101 ফটো উপলব্ধ	222 নাম : তুলসী মুর্মু স্বামীর নাম: মহাদেব মুর্মু বাড়ির নং : n0011 বয়স : 70 লিঙ্গ : মহিলা	WB/36/244/237121 ফটো উপলব্ধ
223 নাম : বাসন্তী মুর্মু (হাঁসদা) স্বামীর নাম: রবি মুর্মু বাড়ির নং : n0027 বয়স : 29 লিঙ্গ : মহিলা	RTE1550136 ফটো উপলব্ধ	224 নাম : সহদেব মুর্মু পিতার নাম: বিমল মুর্মু বাড়ির নং : n0027 বয়স : 33 লিঙ্গ : পুরুষ	RTE1341791 ফটো উপলব্ধ	225 নাম : রবি মুর্মু পিতার নাম: বিমল মুর্মু বাড়ির নং : n0027 বয়স : 36 লিঙ্গ : পুরুষ	RTE1108042 ফটো উপলব্ধ
226 নাম : ফুলমুনী মুর্মু স্বামীর নাম: বিমল মুর্মু বাড়ির নং : n0027 বয়স : 71 লিঙ্গ : মহিলা	WB/36/244/237086 ফটো উপলব্ধ	227 নাম : অসিত মুর্মু পিতার নাম: পঞ্চানন মুর্মু বাড়ির নং : n0085 বয়স : 46 লিঙ্গ : পুরুষ	DHC2320786 ফটো উপলব্ধ	228 নাম : সুকুমনী মুর্মু স্বামীর নাম: পঞ্চানন মুর্মু বাড়ির নং : n0085 বয়স : 55 লিঙ্গ : মহিলা	WB/36/244/237367 ফটো উপলব্ধ
229 নাম : রিলামালা মুর্মু পিতার নাম: অসিত মুর্মু বাড়ির নং : এন0085 বয়স : 20 লিঙ্গ : মহিলা	RTE2315307 ফটো উপলব্ধ	230 নাম : গুরমনি মুর্মু স্বামীর নাম: বন্ধিনাথ মুর্মু বাড়ির নং : n0094 বয়স : 76 লিঙ্গ : মহিলা	DHC2320810 ফটো উপলব্ধ	231 নাম : ছবি কিস্কু(মুর্মু) স্বামীর নাম: সঞ্জয় মুর্মু বাড়ির নং : n0092 বয়স : 30 লিঙ্গ : মহিলা	RTE1448836 ফটো উপলব্ধ
232 নাম : সঞ্জয় মুর্মু পিতার নাম: পদ মুর্মু বাড়ির নং : n0092 বয়স : 35 লিঙ্গ : পুরুষ	RTE1108133 ফটো উপলব্ধ	233 নাম : পদ মুর্মু পিতার নাম: বন্ধিনাথ মুর্মু বাড়ির নং : n0092 বয়স : 58 লিঙ্গ : পুরুষ	WB/36/244/255349 ফটো উপলব্ধ	234 নাম : শান্তনা মুর্মু পিতার নাম: মঙ্গল মুর্মু বাড়ির নং : n0084 বয়স : 33 লিঙ্গ : মহিলা	RTE1341817 ফটো উপলব্ধ
235 নাম : শুকুমনি মুর্মু স্বামীর নাম: মঙ্গল মুর্মু বাড়ির নং : n0084 বয়স : 57 লিঙ্গ : মহিলা	DHC1533777 ফটো উপলব্ধ	236 নাম : মঙ্গল মুর্মু পিতার নাম: শুকল মুর্মু বাড়ির নং : n0084 বয়স : 65 লিঙ্গ : পুরুষ	DHC1613066 ফটো উপলব্ধ	237 নাম : লক্ষী মুর্মু স্বামীর নাম: চুন্যরাম মুর্মু বাড়ির নং : n0002 বয়স : 78 লিঙ্গ : মহিলা	DHC2320372 ফটো উপলব্ধ
238 নাম : সুমিত্রা সরেন(মুর্মু) স্বামীর নাম: লুলারাম মুর্মু বাড়ির নং : n0073 বয়স : 39 লিঙ্গ : মহিলা	RTE1448810 ফটো উপলব্ধ	239 নাম : লুলা রাম মুর্মু পিতার নাম: সুকল মুর্মু বাড়ির নং : n0073 বয়স : 57 লিঙ্গ : পুরুষ	WB/36/244/237076 ফটো উপলব্ধ	240 নাম : সুমি মুর্মু স্বামীর নাম: পদ মুর্মু বাড়ির নং : n0093 বয়স : 54 লিঙ্গ : মহিলা	DHC2320802 ফটো উপলব্ধ



বিধানসভা নির্বাচনক্ষেত্রের নং, নাম : 251-ভালডাংরা
ভাগ নং, নাম : 1-চৌড়্যা(আংশিক), ধবনী, ভালডিহা, ভেঙ্গা, শিবডাঙ্গা

241 নাম : সঞ্জীব কুমার মুর্মু পিতার নাম: লুলারাম মুর্মু বাড়ির নং : এন0073 বয়স : 22 লিঙ্গ : পুরুষ	RTE2162675 ফটো উপলব্ধ	242 নাম : লক্ষর মুর্মু পিতার নাম: লক্ষন মুর্মু বাড়ির নং : n0099 বয়স : 41 লিঙ্গ : পুরুষ	DHC2320844 ফটো উপলব্ধ	243 নাম : শুকদেব মুর্মু পিতার নাম: লক্ষন মুর্মু বাড়ির নং : n0099 বয়স : 42 লিঙ্গ : পুরুষ	DHC2320836 ফটো উপলব্ধ
244 নাম : আদরী মুর্মু স্বামীর নাম: সুক চাঁদ মুর্মু বাড়ির নং : n0099 বয়স : 34 লিঙ্গ : মহিলা	RTE1448844 ফটো উপলব্ধ	245 নাম : মিনতি মুর্মু স্বামীর নাম: সুকদেব মুর্মু বাড়ির নং : n0099 বয়স : 36 লিঙ্গ : মহিলা	RTE1108422 ফটো উপলব্ধ	246 নাম : শুকচাঁদ মুর্মু পিতার নাম: লক্ষন মুর্মু বাড়ির নং : n0099 বয়স : 41 লিঙ্গ : পুরুষ	DHC2320851 ফটো উপলব্ধ
247 নাম : শ্রীকান্ত মুর্মু পিতার নাম: লক্ষন মুর্মু বাড়ির নং : n0099 বয়স : 41 লিঙ্গ : পুরুষ	DHC2320869 ফটো উপলব্ধ	248 নাম : বুদ্ধদেব মান্ডি পিতার নাম: বিশ্বনাথ মান্ডি বাড়ির নং : n0081 বয়স : 25 লিঙ্গ : পুরুষ	RTE2021582 ফটো উপলব্ধ	249 নাম : মঙ্গলী মাণ্ডি স্বামীর নাম: কান্তি মাণ্ডি বাড়ির নং : n0042 বয়স : 51 লিঙ্গ : মহিলা	DHC1613405 ফটো উপলব্ধ
250 নাম : সামন্তি মাণ্ডি পিতার নাম: কালিপদ মাণ্ডি বাড়ির নং : n0043 বয়স : 56 লিঙ্গ : পুরুষ	WB/36/244/237196 ফটো উপলব্ধ	251 নাম : দশরথ মাণ্ডি পিতার নাম: ভরত মাণ্ডি বাড়ির নং : n0047 বয়স : 71 লিঙ্গ : পুরুষ	WB/36/244/237077 ফটো উপলব্ধ	252 নাম : সুশীল মান্ডি পিতার নাম: দশরথ মান্ডি বাড়ির নং : n0047 বয়স : 46 লিঙ্গ : পুরুষ	DHC1534023 ফটো উপলব্ধ
253 নাম : লক্ষীমনি মান্ডি স্বামীর নাম: সুশীল মান্ডি বাড়ির নং : n0047 বয়স : 33 লিঙ্গ : মহিলা	RTE1341833 ফটো উপলব্ধ	254 নাম : শিশিরচন্দ্র মান্ডি পিতার নাম: দশরথ মান্ডি বাড়ির নং : n0047 বয়স : 44 লিঙ্গ : পুরুষ	DHC2004166 ফটো উপলব্ধ	255 নাম : অমর রায় পিতার নাম: নাড় রায় বাড়ির নং : n0047 বয়স : 35 লিঙ্গ : পুরুষ	RTE1108430 ফটো উপলব্ধ
256 নাম : পদ্মা রায় স্বামীর নাম: অমর রায় বাড়ির নং : n0047 বয়স : 33 লিঙ্গ : মহিলা	RTE1448869 ফটো উপলব্ধ	257 নাম : সহাগী মাণ্ডি স্বামীর নাম: গুরুপদ মাণ্ডি বাড়ির নং : n0048 বয়স : 77 লিঙ্গ : মহিলা	WB/36/244/237107 ফটো উপলব্ধ	258 নাম : সনাতন মাণ্ডি পিতার নাম: গুরুপদ মাণ্ডি বাড়ির নং : n0048 বয়স : 61 লিঙ্গ : পুরুষ	WB/36/244/237225 ফটো উপলব্ধ
259 নাম : মথন মাণ্ডি পিতার নাম: গুরুপদ মাণ্ডি বাড়ির নং : n0048 বয়স : 51 লিঙ্গ : পুরুষ	WB/36/244/237017 ফটো উপলব্ধ	260 নাম : আরতী মান্ডি স্বামীর নাম: লক্ষীকান্ত মান্ডি বাড়ির নং : n0048 বয়স : 46 লিঙ্গ : মহিলা	DHC1613850 ফটো উপলব্ধ	261 নাম : পার্বতী মান্ডি স্বামীর নাম: সনাতন মান্ডি বাড়ির নং : n0048 বয়স : 46 লিঙ্গ : মহিলা	DHC1534049 ফটো উপলব্ধ
262 নাম : বীরেশ মান্ডি পিতার নাম: গুরুপদ মান্ডি বাড়ির নং : n0048 বয়স : 38 লিঙ্গ : পুরুষ	DHC2699718 ফটো উপলব্ধ	263 নাম : রবি লোচন মাণ্ডি পিতার নাম: সুকল মাণ্ডি বাড়ির নং : n0078 বয়স : 61 লিঙ্গ : পুরুষ	WB/36/244/237003 ফটো উপলব্ধ	264 নাম : বাসুলী মাণ্ডি স্বামীর নাম: খাঁন্দু মাণ্ডি বাড়ির নং : n0081 বয়স : 79 লিঙ্গ : মহিলা	WB/36/244/237297 ফটো উপলব্ধ
265 নাম : বিশ্বনাথ মাণ্ডি পিতার নাম: খাঁন্দু মাণ্ডি বাড়ির নং : n0081 বয়স : 61 লিঙ্গ : পুরুষ	WB/36/244/237320 ফটো উপলব্ধ	266 নাম : তিলোত্তমা মান্ডি স্বামীর নাম: রবিলোচন মান্ডি বাড়ির নং : n0081 বয়স : 45 লিঙ্গ : মহিলা	WB/36/244/213014 ফটো উপলব্ধ	267 নাম : মালতী মান্ডি স্বামীর নাম: বিশ্বনাথ মান্ডি বাড়ির নং : n0081 বয়স : 44 লিঙ্গ : মহিলা	DHC2003895 ফটো উপলব্ধ
268 নাম : রসুমনি মান্ডি পিতার নাম: খাঁন্দু মান্ডি বাড়ির নং : n0081 বয়স : 42 লিঙ্গ : মহিলা	DHC2004158 ফটো উপলব্ধ	269 নাম : মালতি মাণ্ডি স্বামীর নাম: ফকির মাণ্ডি বাড়ির নং : n0086 বয়স : 66 লিঙ্গ : মহিলা	WB/36/244/237236 ফটো উপলব্ধ	270 নাম : সুনীল মান্ডি পিতার নাম: হরিপদ মান্ডি বাড়ির নং : n0086 বয়স : 34 লিঙ্গ : পুরুষ	RTE1108265 ফটো উপলব্ধ



বিধানসভা নির্বাচনক্ষেত্রের নং, নাম : 251-ভালডাংরা
ভাগ নং, নাম : 1-চেঁড়ুড্যা(আংশিক), ধবনী, ভালডিহা, ভেডা, শিবডাঙ্গা

271 নাম : বিদেশী মান্ডি স্বামীর নাম: কার্তিক মান্ডি বাড়ির নং : n0043 বয়স : 50 লিঙ্গ : মহিলা	RTE1949965 ফটো উপলব্ধ	272 নাম : শরৎ চন্দ্র মান্ডি পিতার নাম: রবি লোচন মান্ডি বাড়ির নং : এন0078 বয়স : 23 লিঙ্গ : পুরুষ	RTE2162683 ফটো উপলব্ধ	273 নাম : বাসন্তী মান্ডী স্বামীর নাম: হরিপদ মান্ডি বাড়ির নং : n0086 বয়স : 55 লিঙ্গ : মহিলা	RTE2073419 ফটো উপলব্ধ
274 নাম : শিবানী মান্ডি মায়ের নাম: বিদেশী মান্ডি বাড়ির নং : এন0043 বয়স : 24 লিঙ্গ : মহিলা	RTE2057131 ফটো উপলব্ধ	275 নাম : বাসুদেব রায় পিতার নাম: রামচন্দ্র রায় বাড়ির নং : এন0079 বয়স : 49 লিঙ্গ : পুরুষ	DHC1195502 ফটো উপলব্ধ	276 নাম : বৈদ্যনাথ মান্ডী পিতার নাম: কান্ত মান্ডী বাড়ির নং : এন0042 বয়স : 30 লিঙ্গ : পুরুষ	RTE1832922 ফটো উপলব্ধ
277 নাম : বিশ্বজিৎ মান্ডি মায়ের নাম: মঙ্গলী মান্ডি বাড়ির নং : n0042 বয়স : 26 লিঙ্গ : পুরুষ	RTE2021673 ফটো উপলব্ধ	278 নাম : ফেলারাম মান্ডি মায়ের নাম: মঙ্গলী মান্ডি বাড়ির নং : এন0042 বয়স : 23 লিঙ্গ : পুরুষ	RTE2319598 ফটো উপলব্ধ	279 নাম : লালু মান্ডি পিতার নাম: সনাতন মান্ডি বাড়ির নং : n0048 বয়স : 27 লিঙ্গ : পুরুষ	RTE1795277 ফটো উপলব্ধ
280 নাম : সুপ্রিয়া মান্ডি পিতার নাম: সনাতন মান্ডি বাড়ির নং : এন0048 বয়স : 22 লিঙ্গ : মহিলা	RTE2319564 ফটো উপলব্ধ	281 নাম : দুলালী মান্ডি স্বামীর নাম: লক্ষীকান্ত মান্ডি বাড়ির নং : n0079 বয়স : 69 লিঙ্গ : মহিলা	WB/36/244/237366 ফটো উপলব্ধ	282 নাম : ষষ্টি মান্ডি পিতার নাম: লক্ষী মান্ডি বাড়ির নং : n0079 বয়স : 43 লিঙ্গ : পুরুষ	DHC2003911 ফটো উপলব্ধ
283 নাম : সুমিত্রা মান্ডি স্বামীর নাম: ষষ্টি মান্ডি বাড়ির নং : n0079 বয়স : 41 লিঙ্গ : মহিলা	DHC2320661 ফটো উপলব্ধ	284 নাম : নিমাই মান্ডি পিতার নাম: লক্ষীকান্ত মান্ডি বাড়ির নং : n0079 বয়স : 38 লিঙ্গ : পুরুষ	RTE1107929 ফটো উপলব্ধ	285 নাম : প্রমীলা মান্ডি স্বামীর নাম: নিমাই মান্ডি বাড়ির নং : n0079 বয়স : 34 লিঙ্গ : মহিলা	RTE1341841 ফটো উপলব্ধ
286 নাম : সুশান্ত মান্ডি পিতার নাম: সামন্তি মান্ডি বাড়ির নং : এন0043 বয়স : 22 লিঙ্গ : পুরুষ	RTE2263317 ফটো উপলব্ধ	287 নাম : গুরুমনি মান্ডি স্বামীর নাম: সামন্তি মান্ডি বাড়ির নং : n0043 বয়স : 42 লিঙ্গ : মহিলা	DHC2539179 ফটো উপলব্ধ	288 নাম : সঞ্জয় মান্ডি পিতার নাম: হরিপদ মান্ডি বাড়ির নং : এন0086 বয়স : 28 লিঙ্গ : পুরুষ	RTE2263309 ফটো উপলব্ধ
289 নাম : সোমা রানি মান্ডি পিতার নাম: বিশ্বনাথ মান্ডি বাড়ির নং : এন0081 বয়স : 23 লিঙ্গ : মহিলা	RTE2263341 ফটো উপলব্ধ	290 নাম : হরিপদ মান্ডি পিতার নাম: কানাই মান্ডি বাড়ির নং : n0086 বয়স : 70 লিঙ্গ : পুরুষ	RTE2215101 ফটো উপলব্ধ	291 নাম : লোকেশ মান্ডি মায়ের নাম: সহস্রী মান্ডি বাড়ির নং : এন0091 বয়স : 23 লিঙ্গ : পুরুষ	RTE2057107 ফটো উপলব্ধ
292 নাম : মনিষা মান্ডি স্বামীর নাম: বৈদ্যনাথ মান্ডি বাড়ির নং : এন0096 বয়স : 49 লিঙ্গ : মহিলা	DHC2320711 ফটো উপলব্ধ	293 নাম : সুমিত্রা মান্ডি স্বামীর নাম: বিরেশ মান্ডি বাড়ির নং : 3 বয়স : 32 লিঙ্গ : মহিলা	RTE1341858 ফটো উপলব্ধ	294 নাম : সহস্রী মান্ডি স্বামীর নাম: রুপচাঁদ মান্ডি বাড়ির নং : n0091 বয়স : 41 লিঙ্গ : মহিলা	DHC2321156 ফটো উপলব্ধ
295 নাম : রুমী মান্ডি স্বামীর নাম: বীরু মান্ডি বাড়ির নং : n0096 বয়স : 66 লিঙ্গ : মহিলা	DHC2320687 ফটো উপলব্ধ	296 নাম : গোপাল চন্দ্র মান্ডী পিতার নাম: বীরু মান্ডি বাড়ির নং : n0096 বয়স : 50 লিঙ্গ : পুরুষ	DHC2320695 ফটো উপলব্ধ	297 নাম : গঙ্গারানী মান্ডি স্বামীর নাম: গোপালচন্দ্র মান্ডি বাড়ির নং : n0096 বয়স : 49 লিঙ্গ : মহিলা	DHC2320703 ফটো উপলব্ধ
298 নাম : প্রশান্ত মান্ডি পিতার নাম: বীরু মান্ডি বাড়ির নং : n0096 বয়স : 47 লিঙ্গ : পুরুষ	DHC2320729 ফটো উপলব্ধ	299 নাম : সহস্রী মান্ডি স্বামীর নাম: প্রশান্ত মান্ডি বাড়ির নং : এন0096 বয়স : 36 লিঙ্গ : মহিলা	DHC2539245 ফটো উপলব্ধ	300 নাম : উর্মিলা মান্ডি পিতার নাম: বৈদ্যনাথ মান্ডি বাড়ির নং : n0096 বয়স : 26 লিঙ্গ : মহিলা	RTE1795285 ফটো উপলব্ধ



বিধানসভা নির্বাচনক্ষেত্রের নং, নাম : 251-ভালডাংরা
ভাগ নং, নাম : 1-চেচুড়িয়া(আংশিক), ধবনী, ভালডিহা, ভেঙ্গা, শিবডাঙ্গা

301 নাম : সাগেন মান্ডি পিতার নাম: গোপালচন্দ্র মান্ডি বাড়ির নং : n0096 বয়স : 26 লিঙ্গ : পুরুষ	RTE1795319 ফটো উপলব্ধ	302 নাম : সাগুন মান্ডি পিতার নাম: বৈদ্যনাথ মান্ডি বাড়ির নং : n0096 বয়স : 24 লিঙ্গ : পুরুষ	RTE2021525 ফটো উপলব্ধ	303 নাম : নিয়তি মান্ডি স্বামীর নাম: সাগুন মান্ডি বাড়ির নং : এন0096 বয়স : 23 লিঙ্গ : মহিলা	RTE2170686 ফটো উপলব্ধ
304 নাম : বৈদ্যনাথ মান্ডি পিতার নাম: বীরু মান্ডি বাড়ির নং : n0096 বয়স : 46 লিঙ্গ : পুরুষ	DHC2321149 ফটো উপলব্ধ	305 নাম : অনামিকা মান্ডি স্বামীর নাম: বীরেশ মান্ডি বাড়ির নং : n0090 বয়স : 38 লিঙ্গ : মহিলা	RTE1108158 ফটো উপলব্ধ	306 নাম : পৌতম মান্ডি পিতার নাম: গোপাল চন্দ্র মান্ডি বাড়ির নং : n0096 বয়স : 28 লিঙ্গ : পুরুষ	RTE1631530 ফটো উপলব্ধ
307 নাম : স্বর্ন মান্ডি স্বামীর নাম: লস মান্ডি বাড়ির নং : n0003 বয়স : 82 লিঙ্গ : মহিলা	RTE0358820 ফটো উপলব্ধ	308 নাম : হপনচন্দ্র মান্ডি পিতার নাম: বীরু মান্ডি বাড়ির নং : n0096 বয়স : 43 লিঙ্গ : পুরুষ	DHC2320737 ফটো উপলব্ধ	309 নাম : মঙ্গলচন্দ্র মান্ডি পিতার নাম: লস মান্ডি বাড়ির নং : n0096 বয়স : 43 লিঙ্গ : পুরুষ	DHC2191385 ফটো উপলব্ধ
310 নাম : শ্রাবনী মান্ডি স্বামীর নাম: হপন চন্দ্র মান্ডি বাড়ির নং : n0096 বয়স : 36 লিঙ্গ : মহিলা	RTE1108521 ফটো উপলব্ধ	311 নাম : সুমিত্রা মান্ডি স্বামীর নাম: পূর্ণ মান্ডি বাড়ির নং : n0097 বয়স : 67 লিঙ্গ : মহিলা	DHC2320760 ফটো উপলব্ধ	312 নাম : সুখেন মান্ডি পিতার নাম: পূর্ণ মান্ডি বাড়ির নং : n0097 বয়স : 37 লিঙ্গ : পুরুষ	RTE1341866 ফটো উপলব্ধ
313 নাম : পেনু মান্ডি স্বামীর নাম: দুর্লভ মান্ডি বাড়ির নং : n0098 বয়স : 63 লিঙ্গ : মহিলা	DHC2320752 ফটো উপলব্ধ	314 নাম : অঞ্জলি মুর্মু স্বামীর নাম: মঙ্গল মুর্মু বাড়ির নং : n0098 বয়স : 29 লিঙ্গ : মহিলা	RTE1448851 ফটো উপলব্ধ	315 নাম : মঙ্গল মুর্মু পিতার নাম: সনাতন মুর্মু বাড়ির নং : n0098 বয়স : 43 লিঙ্গ : পুরুষ	DHC2539310 ফটো উপলব্ধ
316 নাম : সুদীপা মান্ডি(হেব্রম) স্বামীর নাম: সুনীল মান্ডি বাড়ির নং : n0104 বয়স : 38 লিঙ্গ : মহিলা	DHC2517985 ফটো উপলব্ধ	317 নাম : রীতা রায় স্বামীর নাম: নয়ন রায় বাড়ির নং : n0055 বয়স : 31 লিঙ্গ : মহিলা	RTE1631472 ফটো উপলব্ধ	318 নাম : সরস্বতী রায় স্বামীর নাম: গনপতি রায় বাড়ির নং : n0019 বয়স : 33 লিঙ্গ : মহিলা	RTE1631456 ফটো উপলব্ধ
319 নাম : সনকা রায় পিতার নাম: ভগীরথ রায় বাড়ির নং : n0033 বয়স : 28 লিঙ্গ : মহিলা	RTE1631449 ফটো উপলব্ধ	320 নাম : খুকুমনি রায় স্বামীর নাম: প্রশান্ত রায় বাড়ির নং : n0028 বয়স : 31 লিঙ্গ : মহিলা	RTE1708114 ফটো উপলব্ধ	321 নাম : লাল্টু রায় পিতার নাম: করুণাময় রায় বাড়ির নং : n0108 বয়স : 27 লিঙ্গ : পুরুষ	RTE1686534 ফটো উপলব্ধ
322 নাম : অর্চনা রায় স্বামীর নাম: হারাদন রায় বাড়ির নং : n0051 বয়স : 50 লিঙ্গ : মহিলা	WB/36/244/237271 ফটো উপলব্ধ	323 নাম : হারাদন রায় পিতার নাম: কিংকর রায় বাড়ির নং : n0051 বয়স : 53 লিঙ্গ : পুরুষ	WB/36/244/237221 ফটো উপলব্ধ	324 নাম : উর্মিলা রায় স্বামীর নাম: কিংকর রায় বাড়ির নং : n0051 বয়স : 66 লিঙ্গ : মহিলা	WB/36/244/237270 ফটো উপলব্ধ
325 নাম : প্রতিমা রায় স্বামীর নাম: বুদ্ধদেব রায় বাড়ির নং : n0050 বয়স : 35 লিঙ্গ : মহিলা	RTE1197706 ফটো উপলব্ধ	326 নাম : রাজু রায় পিতার নাম: সুবীর রায় বাড়ির নং : n0050 বয়স : 32 লিঙ্গ : পুরুষ	RTE1341890 ফটো উপলব্ধ	327 নাম : কম্পনা রায় স্বামীর নাম: সুবীর রায় বাড়ির নং : n0050 বয়স : 59 লিঙ্গ : মহিলা	WB/36/244/237079 ফটো উপলব্ধ
328 নাম : সমর রায় পিতার নাম: নাডু রায় বাড়ির নং : n0046 বয়স : 31 লিঙ্গ : পুরুষ	RTE1448893 ফটো উপলব্ধ	329 নাম : সুলেখা রায় স্বামীর নাম: গৌড়র রায় বাড়ির নং : n0045 বয়স : 34 লিঙ্গ : মহিলা	RTE1108455 ফটো উপলব্ধ	330 নাম : গৌড়র বরন রায় পিতার নাম: সন্তোষ রায় বাড়ির নং : n0045 বয়স : 45 লিঙ্গ : পুরুষ	DHC1533892 ফটো উপলব্ধ



বিধানসভা নির্বাচনক্ষেত্রের নং, নাম : 251-ভালডাংরা
ভাগ নং, নাম : 1-চেচুড়্যা(আংশিক), ধবনী, ভালডিহা, ভেঙ্গা, শিবডাঙ্গা

331	WB/36/244/237023	নাম : আঙ্গুর রায় স্বামীর নাম : সন্তোষ রায় বাড়ির নং : n0045 বয়স : 58 লিঙ্গ : মহিলা	ফটো উপলব্ধ	332	WB/36/244/237312	নাম : সন্তোষ রায় পিতার নাম : ক্ষুদিরাম রায় বাড়ির নং : n0045 বয়স : 76 লিঙ্গ : পুরুষ	ফটো উপলব্ধ	333	RTE1254960	নাম : উজ্জ্বলা রায় স্বামীর নাম : পঞ্চানন রায় বাড়ির নং : n0041 বয়স : 36 লিঙ্গ : মহিলা	ফটো উপলব্ধ
334	RTE1341908	নাম : সঞ্জয় রায় পিতার নাম : লালমোহন রায় বাড়ির নং : n0070 বয়স : 35 লিঙ্গ : পুরুষ	ফটো উপলব্ধ	335	RTE1448943	নাম : সরস্বতী রায় স্বামীর নাম : দীপক রায় বাড়ির নং : n0070 বয়স : 31 লিঙ্গ : মহিলা	ফটো উপলব্ধ	336	DHC2539260	নাম : দীপক রায় পিতার নাম : লালমোহন রায় বাড়ির নং : n0070 বয়স : 41 লিঙ্গ : পুরুষ	ফটো উপলব্ধ
337	WB/36/244/237379	নাম : লক্ষী রায় স্বামীর নাম : লালমোহন রায় বাড়ির নং : n0070 বয়স : 57 লিঙ্গ : মহিলা	ফটো উপলব্ধ	338	RTE2138725	নাম : লালমোহন রায় পিতার নাম : জগবন্ধু রায় বাড়ির নং : n0070 বয়স : 62 লিঙ্গ : পুরুষ	ফটো উপলব্ধ	339	DHC1533876	নাম : মাদুরী রায় স্বামীর নাম : বাসুদেব রায় বাড়ির নং : n0041 বয়স : 46 লিঙ্গ : মহিলা	ফটো উপলব্ধ
340	DHC2743664	নাম : মানস রায় পিতার নাম : জহর রায় বাড়ির নং : n0060 বয়স : 36 লিঙ্গ : পুরুষ	ফটো উপলব্ধ	341	DHC1533421	নাম : গোপাল রায় পিতার নাম : সুরেন্দ্র রায় বাড়ির নং : n0034 বয়স : 81 লিঙ্গ : পুরুষ	ফটো উপলব্ধ	342	RTE1107903	নাম : তাপস রায় পিতার নাম : জহর রায় বাড়ির নং : n0060 বয়স : 35 লিঙ্গ : পুরুষ	ফটো উপলব্ধ
343	RTE1254978	নাম : চন্ডী রায় পিতার নাম : বাদল রায় বাড়ির নং : n0059 বয়স : 34 লিঙ্গ : পুরুষ	ফটো উপলব্ধ	344	WB/36/244/237266	নাম : আরতি রায় স্বামীর নাম : সাধন রায় বাড়ির নং : n0057 বয়স : 57 লিঙ্গ : মহিলা	ফটো উপলব্ধ	345	WB/36/244/237239	নাম : সাধন রায় পিতার নাম : শ্রীপতি রায় বাড়ির নং : n0057 বয়স : 61 লিঙ্গ : পুরুষ	ফটো উপলব্ধ
346	RTE1952530	নাম : অসিত রায় পিতার নাম : কান্দন রায় বাড়ির নং : n0032 বয়স : 73 লিঙ্গ : পুরুষ	ফটো উপলব্ধ	347	WB/36/244/237365	নাম : সুকু রায় স্বামীর নাম : বাদল রায় বাড়ির নং : n0059 বয়স : 51 লিঙ্গ : মহিলা	ফটো উপলব্ধ	348	RTE2315315	নাম : ছায়া রায় স্বামীর নাম : চন্ডী রায় বাড়ির নং : এন0059 বয়স : 23 লিঙ্গ : মহিলা	ফটো উপলব্ধ
349	RTE1108281	নাম : চন্দনা রায় স্বামীর নাম : পিন্টু রায় বাড়ির নং : n0057 বয়স : 34 লিঙ্গ : মহিলা	ফটো উপলব্ধ	350	RTE1108323	নাম : পিন্টু রায় পিতার নাম : সাধন চন্দ্র রায় বাড়ির নং : n0057 বয়স : 36 লিঙ্গ : পুরুষ	ফটো উপলব্ধ	351	DHC2699684	নাম : রিন্টু রায় পিতার নাম : সাধন রায় বাড়ির নং : n0057 বয়স : 37 লিঙ্গ : পুরুষ	ফটো উপলব্ধ
352	WB/36/244/237075	নাম : স্বর্ণলতা রায় স্বামীর নাম : শশাঙ্ক রায় বাড়ির নং : n0019 বয়স : 70 লিঙ্গ : মহিলা	ফটো উপলব্ধ	353	DHC2539237	নাম : গনপতি রায় পিতার নাম : চিত্তরঞ্জন রায় বাড়ির নং : n0019 বয়স : 39 লিঙ্গ : পুরুষ	ফটো উপলব্ধ	354	WB/36/244/237117	নাম : করুণাময় রায় পিতার নাম : চিত্তরঞ্জন রায় বাড়ির নং : n0019 বয়স : 59 লিঙ্গ : পুরুষ	ফটো উপলব্ধ
355	DHC1533835	নাম : শ্যামল রায় পিতার নাম : চিত্তরঞ্জন রায় বাড়ির নং : n0019 বয়স : 46 লিঙ্গ : পুরুষ	ফটো উপলব্ধ	356	RTE1108406	নাম : সুলেখা রায় স্বামীর নাম : শ্যামল রায় বাড়ির নং : n0019 বয়স : 37 লিঙ্গ : মহিলা	ফটো উপলব্ধ	357	RTE1108117	নাম : চম্পা রায় স্বামীর নাম : চিত্তা হরন রায় বাড়ির নং : n0019 বয়স : 35 লিঙ্গ : মহিলা	ফটো উপলব্ধ
358	DHC2627354	নাম : রহিত রায় পিতার নাম : মদন রায় বাড়ির নং : n0028 বয়স : 58 লিঙ্গ : পুরুষ	ফটো উপলব্ধ	359	DHC2627362	নাম : নয়ন রায় স্বামীর নাম : রহিত রায় বাড়ির নং : n0028 বয়স : 51 লিঙ্গ : মহিলা	ফটো উপলব্ধ	360	RTE1197698	নাম : প্রশান্ত রায় পিতার নাম : রোহিত রায় বাড়ির নং : n0028 বয়স : 34 লিঙ্গ : পুরুষ	ফটো উপলব্ধ

বিধানসভা নির্বাচনকেন্দ্রের নং, নাম : 251-ভালডাংরা
ভাগ নং, নাম : 1-চেচুড়্যা(আংশিক), ধবনী, ভালডিহা, ভেঙ্গা, শিবডাঙ্গা

361 নাম : সমীর রায় পিতার নাম: অসিত রায় বাড়ির নং : n0032 বয়স : 38 লিঙ্গ : পুরুষ	DHC2539161 ফটো উপলব্ধ	362 নাম : শকুন্তলা রায় স্বামীর নাম: সমীর রায় বাড়ির নং : n0032 বয়স : 36 লিঙ্গ : মহিলা	DHC2743672 ফটো উপলব্ধ	363 নাম : প্রবীর রায় পিতার নাম: অসিত রায় বাড়ির নং : n0032 বয়স : 32 লিঙ্গ : পুরুষ	RTE1341874 ফটো উপলব্ধ
364 নাম : ষষ্টি রায় স্বামীর নাম: প্রবীর রায় বাড়ির নং : n0032 বয়স : 30 লিঙ্গ : মহিলা	RTE1550102 ফটো উপলব্ধ	365 নাম : ভগীরথ রায় পিতার নাম: ক্ষুদিরাম রায় বাড়ির নং : n0033 বয়স : 67 লিঙ্গ : পুরুষ	WB/36/244/237118 ফটো উপলব্ধ	366 নাম : ছবিতা রায় স্বামীর নাম: ভগিরথ রায় বাড়ির নং : n0033 বয়স : 62 লিঙ্গ : মহিলা	WB/36/244/237091 ফটো উপলব্ধ
367 নাম : সত্য রায় স্বামীর নাম: গোপাল রায় বাড়ির নং : n0034 বয়স : 76 লিঙ্গ : মহিলা	WB/36/244/237128 ফটো উপলব্ধ	368 নাম : কাশিনাথ রায় পিতার নাম: গোপাল রায় বাড়ির নং : n0034 বয়স : 55 লিঙ্গ : পুরুষ	WB/36/244/237213 ফটো উপলব্ধ	369 নাম : দুর্গা রায় স্বামীর নাম: কাশিনাথ রায় বাড়ির নং : n0034 বয়স : 53 লিঙ্গ : মহিলা	WB/36/244/237249 ফটো উপলব্ধ
370 নাম : ধনঞ্জয় রায় পিতার নাম: কাশিনাথ রায় বাড়ির নং : n0034 বয়স : 34 লিঙ্গ : পুরুষ	RTE1341882 ফটো উপলব্ধ	371 নাম : মিতু রায় স্বামীর নাম: ধনঞ্জয় রায় বাড়ির নং : এন0034 বয়স : 22 লিঙ্গ : মহিলা	RTE2300770 ফটো উপলব্ধ	372 নাম : অলকা রায় স্বামীর নাম: বসন্ত রায় বাড়ির নং : n0035 বয়স : 63 লিঙ্গ : মহিলা	WB/36/244/237332 ফটো উপলব্ধ
373 নাম : সুনীল রায় পিতার নাম: বসন্ত রায় বাড়ির নং : n0035 বয়স : 34 লিঙ্গ : পুরুষ	RTE1108109 ফটো উপলব্ধ	374 নাম : অনিমা রায় স্বামীর নাম: সুনীল রায় বাড়ির নং : n0035 বয়স : 37 লিঙ্গ : মহিলা	RTE1448885 ফটো উপলব্ধ	375 নাম : কালিশংকর রায় পিতার নাম: ক্ষুদিরাম রায় বাড়ির নং : n0041 বয়স : 69 লিঙ্গ : পুরুষ	WB/36/244/237178 ফটো উপলব্ধ
376 নাম : চাপালতা রায় স্বামীর নাম: কালিশংকর রায় বাড়ির নং : n0041 বয়স : 65 লিঙ্গ : মহিলা	WB/36/244/237176 ফটো উপলব্ধ	377 নাম : পঞ্চানন রায় পিতার নাম: কালিশংকর রায় বাড়ির নং : n0041 বয়স : 44 লিঙ্গ : পুরুষ	DHC1613660 ফটো উপলব্ধ	378 নাম : বিকাশচন্দ্র রায় পিতার নাম: কিংকরচন্দ্র রায় বাড়ির নং : n0051 বয়স : 44 লিঙ্গ : পুরুষ	DHC1613744 ফটো উপলব্ধ
379 নাম : মালতী রায় স্বামীর নাম: বিকাশ রায় বাড়ির নং : n0051 বয়স : 41 লিঙ্গ : মহিলা	DHC2191534 ফটো উপলব্ধ	380 নাম : শক্রয় রায় পিতার নাম: দশরথ রায় বাড়ির নং : n0053 বয়স : 41 লিঙ্গ : পুরুষ	DHC2320893 ফটো উপলব্ধ	381 নাম : প্রশান্ত রায় পিতার নাম: দশরথ রায় বাড়ির নং : n0053 বয়স : 37 লিঙ্গ : পুরুষ	RTE1108299 ফটো উপলব্ধ
382 নাম : রাধিকা রায় স্বামীর নাম: প্রশান্ত রায় বাড়ির নং : n0053 বয়স : 30 লিঙ্গ : মহিলা	RTE1448901 ফটো উপলব্ধ	383 নাম : দীপালি রায় স্বামীর নাম: শক্রয় রায় বাড়ির নং : n0053 বয়স : 37 লিঙ্গ : মহিলা	RTE1108489 ফটো উপলব্ধ	384 নাম : নব রায় পিতার নাম: জগবন্ধু রায় বাড়ির নং : n0054 বয়স : 57 লিঙ্গ : পুরুষ	WB/36/244/237168 ফটো উপলব্ধ
385 নাম : কাজল রায় স্বামীর নাম: নব রায় বাড়ির নং : n0054 বয়স : 53 লিঙ্গ : মহিলা	WB/36/244/237188 ফটো উপলব্ধ	386 নাম : প্রতিমা রায় স্বামীর নাম: হরেন রায় বাড়ির নং : n0055 বয়স : 62 লিঙ্গ : মহিলা	DHC1613462 ফটো উপলব্ধ	387 নাম : নয়ন রায় পিতার নাম: হরেন রায় বাড়ির নং : n0055 বয়স : 34 লিঙ্গ : পুরুষ	RTE1197714 ফটো উপলব্ধ
388 নাম : হরেন রায় পিতার নাম: ক্ষুদিরাম রায় বাড়ির নং : n0055 বয়স : 57 লিঙ্গ : পুরুষ	DHC1613470 ফটো উপলব্ধ	389 নাম : সন্ধ্যা রায় স্বামীর নাম: অজিত রায় বাড়ির নং : n0056 বয়স : 69 লিঙ্গ : মহিলা	WB/36/244/237021 ফটো উপলব্ধ	390 নাম : কৃষ্ণ রায় পিতার নাম: অজিত রায় বাড়ির নং : n0056 বয়স : 46 লিঙ্গ : পুরুষ	DHC1534031 ফটো উপলব্ধ



বিধানসভা নির্বাচনকেন্দ্রের নং, নাম : 251-ভালডাংরা
ভাগ নং, নাম : 1-চেঁচুড়া(আংশিক), ধবনী, ভালডিহা, ভেঙ্গা, শিবডাঙ্গা

391 নাম : সবিতা রায় স্বামীর নাম: কৃষ্ণ রায় বাড়ির নং : n0056 বয়স : 31 লিঙ্গ : মহিলা	RTE1448935 ফটো উপলব্ধ	392 নাম : দিপালী রায় স্বামীর নাম: মানস রায় বাড়ির নং : এন০০৬০ বয়স : 32 লিঙ্গ : মহিলা	TVZ165521 ফটো উপলব্ধ	393 নাম : মঙ্গলা রায় স্বামীর নাম: রিন্দু রায় বাড়ির নং : এন0057 বয়স : 23 লিঙ্গ : মহিলা	RTE2090306 ফটো উপলব্ধ
394 নাম : কাজল রায় স্বামীর নাম: করুণাময় রায় বাড়ির নং : n0019 বয়স : 51 লিঙ্গ : মহিলা	RTE1950542 ফটো উপলব্ধ	395 নাম : পূজা রায় স্বামীর নাম: সমর রায় বাড়ির নং : এন0046 বয়স : 26 লিঙ্গ : মহিলা	RTE1795327 ফটো উপলব্ধ	396 নাম : চন্দনা রায় স্বামীর নাম: রাজু রায় বাড়ির নং : n0050 বয়স : 27 লিঙ্গ : মহিলা	RTE1795335 ফটো উপলব্ধ
397 নাম : মনু রায় পিতার নাম: করুণাময় রায় বাড়ির নং : n0019 বয়স : 34 লিঙ্গ : পুরুষ	RTE1254952 ফটো উপলব্ধ	398 নাম : অলকা রায় স্বামীর নাম: সুনীল রায় বাড়ির নং : n0056 বয়স : 33 লিঙ্গ : মহিলা	RTE1448927 ফটো উপলব্ধ	399 নাম : সুনীল রায় পিতার নাম: অজিত রায় বাড়ির নং : n0056 বয়স : 34 লিঙ্গ : পুরুষ	RTE1448919 ফটো উপলব্ধ
400 নাম : কল্যাণী রায় স্বামীর নাম: জহর রায় বাড়ির নং : n0060 বয়স : 55 লিঙ্গ : মহিলা	DHC1533926 ফটো উপলব্ধ	401 নাম : সুকুমার রায় পিতার নাম: অজিত রায় বাড়ির নং : n0056 বয়স : 40 লিঙ্গ : পুরুষ	DHC2320885 ফটো উপলব্ধ	402 নাম : ঝুম্মা রায় স্বামীর নাম: মনু রায় বাড়ির নং : এন0019 বয়স : 25 লিঙ্গ : মহিলা	RTE2263358 ফটো উপলব্ধ
403 নাম : আন্বা রায় স্বামীর নাম: অসিত রায় বাড়ির নং : n0032 বয়স : 64 লিঙ্গ : মহিলা	RTE1952548 ফটো উপলব্ধ	404 নাম : চারু রায় স্বামীর নাম: বসন্ত রায় বাড়ির নং : n0035 বয়স : 63 লিঙ্গ : মহিলা	RTE1953363 ফটো উপলব্ধ	405 নাম : আরতী সরেন স্বামীর নাম: হপন সরেন বাড়ির নং : n0095 বয়স : 63 লিঙ্গ : মহিলা	RTE1602374 ফটো উপলব্ধ
406 নাম : মঙ্গলা ময়ী সরেন স্বামীর নাম: বিক্রম সরেন বাড়ির নং : এন0026 বয়স : 22 লিঙ্গ : মহিলা	RTE2263333 ফটো উপলব্ধ	407 নাম : অসম্মা সরেন স্বামীর নাম: চিত্তরঞ্জন সরেন বাড়ির নং : n0077 বয়স : 29 লিঙ্গ : মহিলা	RTE1749803 ফটো উপলব্ধ	408 নাম : বিদ্যুত সরেন পিতার নাম: রণজিত সরেন বাড়ির নং : n0026 বয়স : 35 লিঙ্গ : পুরুষ	RTE1108273 ফটো উপলব্ধ
409 নাম : রেখা সরেন স্বামীর নাম: অরবিন্দ সরেন বাড়ির নং : এন0008 বয়স : 27 লিঙ্গ : মহিলা	RTE1832880 ফটো উপলব্ধ	410 নাম : বিশুজিৎ সরেন পিতার নাম: বৈদ্যনাথ সরেন বাড়ির নং : n0009 বয়স : 51 লিঙ্গ : পুরুষ	RTE2021749 ফটো উপলব্ধ	411 নাম : হেমাল সরেন পিতার নাম: প্রবীর সরেন বাড়ির নং : n0021 বয়স : 24 লিঙ্গ : পুরুষ	RTE2021392 ফটো উপলব্ধ
412 নাম : বদনী সরেন স্বামীর নাম: বৈদ্যনাথ সরেন বাড়ির নং : n0009 বয়স : 71 লিঙ্গ : মহিলা	RTE2215085 ফটো উপলব্ধ	413 নাম : সুকদেব সরেন পিতার নাম: কংকারাম সরেন বাড়ির নং : n0020 বয়স : 65 লিঙ্গ : পুরুষ	RTE2215093 ফটো উপলব্ধ	414 নাম : ভারতী সরেন স্বামীর নাম: বাবলু সরেন বাড়ির নং : n0101 বয়স : 33 লিঙ্গ : মহিলা	RTE1448984 ফটো উপলব্ধ
415 নাম : বাবলু সরেন পিতার নাম: হাবু সরেন বাড়ির নং : n0101 বয়স : 45 লিঙ্গ : পুরুষ	RTE1107986 ফটো উপলব্ধ	416 নাম : সম্বরী সরেন (হাঁসদা) স্বামীর নাম: সুনীল সরেন বাড়ির নং : n0095 বয়স : 30 লিঙ্গ : মহিলা	RTE1550128 ফটো উপলব্ধ	417 নাম : সুনীল সরেন পিতার নাম: হপন সরেন বাড়ির নং : n0095 বয়স : 40 লিঙ্গ : পুরুষ	DHC2321230 ফটো উপলব্ধ
418 নাম : অমিত সরেন মায়ের নাম: আরতী সরেন বাড়ির নং : n0095 বয়স : 30 লিঙ্গ : পুরুষ	RTE1602382 ফটো উপলব্ধ	419 নাম : চিত্তরঞ্জন সরেন পিতার নাম: পদ সরেন বাড়ির নং : n0077 বয়স : 32 লিঙ্গ : পুরুষ	RTE1341957 ফটো উপলব্ধ	420 নাম : গোপালচন্দ্র সরেন পিতার নাম: ভঙ্কর সরেন বাড়ির নং : n0077 বয়স : 48 লিঙ্গ : পুরুষ	DHC2191542 ফটো উপলব্ধ



বিধানসভা নির্বাচনক্ষেত্রের নং, নাম : 251-ভালডাংরা
ভাগ নং, নাম : 1-চেচুড়্যা(আংশিক), ধবনী, ভালডিহা, ভেঙ্গা, শিবডাঙ্গা

421 নাম : প্রতিমা সরেন স্বামীর নাম: কান্ত সরেন বাড়ির নং : n0077 বয়স : 32 লিঙ্গ : মহিলা	RTE1341965 ফটো উপলব্ধ	422 নাম : কান্ত সরেন পিতার নাম: ভাস্কর সরেন বাড়ির নং : n0077 বয়স : 44 লিঙ্গ : পুরুষ	DHC2320992 ফটো উপলব্ধ	423 নাম : কম্পনা হাঁসদা স্বামীর নাম: সাগেন হাঁসদা বাড়ির নং : n0040 বয়স : 30 লিঙ্গ : মহিলা	RTE1448976 ফটো উপলব্ধ
424 নাম : বাসু সরেন পিতার নাম: সোম সরেন বাড়ির নং : n0040 বয়স : 67 লিঙ্গ : পুরুষ	WB/36/244/237099 ফটো উপলব্ধ	425 নাম : লক্ষী সরেন স্বামীর নাম: শ্যামল সরেন বাড়ির নং : n0030 বয়স : 40 লিঙ্গ : মহিলা	DHC2539187 ফটো উপলব্ধ	426 নাম : শ্যামল সরেন পিতার নাম: গুরুপদ সরেন বাড়ির নং : n0030 বয়স : 40 লিঙ্গ : পুরুষ	DHC2321214 ফটো উপলব্ধ
427 নাম : রাঁধুনী সরেন স্বামীর নাম: গুরুপদ সরেন বাড়ির নং : n0030 বয়স : 63 লিঙ্গ : মহিলা	WB/36/244/237288 ফটো উপলব্ধ	428 নাম : দুলাড়ি সরেন স্বামীর নাম: গুরুপদ সরেন বাড়ির নং : n0030 বয়স : 63 লিঙ্গ : মহিলা	DHC1533942 ফটো উপলব্ধ	429 নাম : গুরুপদ সরেন পিতার নাম: কাল সরেন বাড়ির নং : n0030 বয়স : 69 লিঙ্গ : পুরুষ	WB/36/244/237053 ফটো উপলব্ধ
430 নাম : সেরমা সরেন পিতার নাম: শ্যামল সরেন বাড়ির নং : এন0030 বয়স : 20 লিঙ্গ : পুরুষ	RTE2315331 ফটো উপলব্ধ	431 নাম : বিক্রম সরেন পিতার নাম: রঞ্জিত সরেন বাড়ির নং : n0026 বয়স : 30 লিঙ্গ : পুরুষ	RTE1448968 ফটো উপলব্ধ	432 নাম : সম্পা সরেন স্বামীর নাম: রঞ্জিত সরেন বাড়ির নং : n0026 বয়স : 55 লিঙ্গ : মহিলা	WB/36/244/237202 ফটো উপলব্ধ
433 নাম : যমুনা সরেন স্বামীর নাম: রঘুনাথ সরেন বাড়ির নং : n0022 বয়স : 33 লিঙ্গ : মহিলা	RTE1255058 ফটো উপলব্ধ	434 নাম : রঘুনাথ সরেন পিতার নাম: গুরুচরন সরেন বাড়ির নং : n0022 বয়স : 49 লিঙ্গ : পুরুষ	WB/36/244/237321 ফটো উপলব্ধ	435 নাম : দেলমুনি সরেন স্বামীর নাম: প্রবীর সরেন বাড়ির নং : n0021 বয়স : 32 লিঙ্গ : মহিলা	RTE1255033 ফটো উপলব্ধ
436 নাম : সম্বরী বেসরা (সরেন) স্বামীর নাম: রুপচাঁদ সরেন বাড়ির নং : n0021 বয়স : 33 লিঙ্গ : মহিলা	RTE1255041 ফটো উপলব্ধ	437 নাম : রুপচাঁদ সরেন পিতার নাম: ঝংগল সরেন বাড়ির নং : n0021 বয়স : 49 লিঙ্গ : পুরুষ	WB/36/244/237322 ফটো উপলব্ধ	438 নাম : প্রবির সরেন পিতার নাম: ঝংগল সরেন বাড়ির নং : n0021 বয়স : 51 লিঙ্গ : পুরুষ	DHC1533603 ফটো উপলব্ধ
439 নাম : সরস্বতী সরেন স্বামীর নাম: জলধর সরেন বাড়ির নং : n0021 বয়স : 53 লিঙ্গ : মহিলা	WB/36/244/237289 ফটো উপলব্ধ	440 নাম : রবীন্দ্রনাথ সরেন পিতার নাম: প্রবীর সরেন বাড়ির নং : n0021 বয়স : 26 লিঙ্গ : পুরুষ	RTE2021566 ফটো উপলব্ধ	441 নাম : ভাস্কর চন্দ্র সরেন পিতার নাম: সীতারাম সরেন বাড়ির নং : n0077 বয়স : 70 লিঙ্গ : পুরুষ	RTE2073450 ফটো উপলব্ধ
442 নাম : অঞ্জনা সরেন স্বামীর নাম: গোপালচন্দ্র সরেন বাড়ির নং : n0077 বয়স : 36 লিঙ্গ : মহিলা	RTE1049717 ফটো উপলব্ধ	443 নাম : রাসমনী সরেন স্বামীর নাম: ভাস্কর চন্দ্র সরেন বাড়ির নং : এন0122 বয়স : 55 লিঙ্গ : মহিলা	RTE2097707 ফটো উপলব্ধ	444 নাম : পদ্মা সরেন পিতার নাম: বৈদ্যনাথ সরেন বাড়ির নং : n0009 বয়স : 51 লিঙ্গ : মহিলা	WB/36/244/237110 ফটো উপলব্ধ
445 নাম : মনিমালা সরেন পিতার নাম: শ্যাম শঙ্কর সরেন বাড়ির নং : n0008 বয়স : 35 লিঙ্গ : মহিলা	RTE1341924 ফটো উপলব্ধ	446 নাম : সুসার সরেন পিতার নাম: লক্ষীকান্ত সরেন বাড়ির নং : n0007 বয়স : 30 লিঙ্গ : পুরুষ	RTE1448950 ফটো উপলব্ধ	447 নাম : মামনি মুর্মা(সরেন) স্বামীর নাম: সিদ্ধেশ্বর সরেন বাড়ির নং : n0007 বয়স : 33 লিঙ্গ : মহিলা	RTE1602341 ফটো উপলব্ধ
448 নাম : সরস্বতী সরেন স্বামীর নাম: লক্ষীকান্ত সরেন বাড়ির নং : n0007 বয়স : 73 লিঙ্গ : মহিলা	WB/36/244/237132 ফটো উপলব্ধ	449 নাম : মিনাকী মুরমু সরেন স্বামীর নাম: প্রশান্ত সরেন বাড়ির নং : n0009 বয়স : 28 লিঙ্গ : মহিলা	RTE1708106 ফটো উপলব্ধ	450 নাম : পূর্ণিমা সরেন স্বামীর নাম: বিদ্যুত সরেন বাড়ির নং : n0026 বয়স : 28 লিঙ্গ : মহিলা	RTE1708122 ফটো উপলব্ধ



বিধানসভা নির্বাচনক্ষেত্রের নং, নাম : 251-ভালডাংরা
ভাগ নং, নাম : 1-চেচুড়্যা(আংশিক), ধবনী, ভালডিহা, ভেঙ্গা, শিবডাঙ্গা

451 নাম : দুলালী সরেন স্বামীর নাম: ঝংগল সরেন বাড়ির নং : n0021 বয়স : 91 লিঙ্গ : মহিলা	RTE2388494 ফটো উপলব্ধ	452 নাম : ফুলমুনী সরেন স্বামীর নাম: শংকর সরেন বাড়ির নং : n0020 বয়স : 55 লিঙ্গ : মহিলা	WB/36/244/237276 ফটো উপলব্ধ	453 নাম : মাকুমনি সরেন স্বামীর নাম: সুকদেব সরেন বাড়ির নং : এন0020 বয়স : 56 লিঙ্গ : মহিলা	RTE2333334 ফটো উপলব্ধ
454 নাম : ফুলমুনী সরেন স্বামীর নাম: গোপিনাথ সরেন বাড়ির নং : n0020 বয়স : 61 লিঙ্গ : মহিলা	WB/36/244/237278 ফটো উপলব্ধ	455 নাম : গোপিনাথ সরেন পিতার নাম: কংকারাম সরেন বাড়ির নং : n0020 বয়স : 65 লিঙ্গ : পুরুষ	WB/36/244/237274 ফটো উপলব্ধ	456 নাম : সমনী সরেন পিতার নাম: জ্যোতিলাল সরেন বাড়ির নং : n0010 বয়স : 45 লিঙ্গ : মহিলা	DHC2320968 ফটো উপলব্ধ
457 নাম : প্রশান্ত সরেন পিতার নাম: বৈদ্যনাথ সরেন বাড়ির নং : n0009 বয়স : 41 লিঙ্গ : পুরুষ	DHC2320984 ফটো উপলব্ধ	458 নাম : চম্পা সরেন স্বামীর নাম: সুশান্ত সরেন বাড়ির নং : n0009 বয়স : 34 লিঙ্গ : মহিলা	RTE1602333 ফটো উপলব্ধ	459 নাম : সুশান্ত সরেন পিতার নাম: বৈদ্যনাথ সরেন বাড়ির নং : n0009 বয়স : 45 লিঙ্গ : পুরুষ	DHC1614304 ফটো উপলব্ধ
460 নাম : সিন্ধেশ্বর সরেন পিতার নাম: লক্ষীকান্ত সরেন বাড়ির নং : n0007 বয়স : 33 লিঙ্গ : পুরুষ	RTE1341916 ফটো উপলব্ধ	461 নাম : নয়না হেহুম স্বামীর নাম: লক্ষীকান্ত হেহুম বাড়ির নং : n0083 বয়স : 32 লিঙ্গ : মহিলা	RTE1341825 ফটো উপলব্ধ	462 নাম : লক্ষীকান্ত হেমব্রম পিতার নাম: চুনারাম হেমব্রম বাড়ির নং : n0083 বয়স : 40 লিঙ্গ : পুরুষ	DHC2321248 ফটো উপলব্ধ
463 নাম : সুকুমনি হেহুম মায়ের নাম: ফুলমনি হেহুম বাড়ির নং : n0083 বয়স : 40 লিঙ্গ : মহিলা	RTE1108349 ফটো উপলব্ধ	464 নাম : সোহাগী মূর্মা স্বামীর নাম: লক্ষর মূর্মা বাড়ির নং : n0083 বয়স : 53 লিঙ্গ : মহিলা	DHC2321065 ফটো উপলব্ধ	465 নাম : ফুলমনি হেহুম স্বামীর নাম: চুনারাম হেহুম বাড়ির নং : n0083 বয়স : 60 লিঙ্গ : মহিলা	WB/36/244/237164 ফটো উপলব্ধ
466 নাম : সুমন রায় পিতার নাম: বাসুদেব রায় বাড়ির নং : এন0010 বয়স : 19 লিঙ্গ : পুরুষ	RTE2380475 ফটো উপলব্ধ	467 নাম : সৌরভ দাস পিতার নাম: দশরথ দাস বাড়ির নং : এন0089 বয়স : 20 লিঙ্গ : পুরুষ	RTE2380483 ফটো উপলব্ধ	468 নাম : সৌমিক বারিক পিতার নাম: পিন্টু বারিক বাড়ির নং : এন0010 বয়স : 19 লিঙ্গ : পুরুষ	RTE2380509 ফটো উপলব্ধ
469 নাম : হেমন্ত মান্ডি পিতার নাম: রবিলোচন মান্ডি বাড়ির নং : এন0010 বয়স : 19 লিঙ্গ : পুরুষ	RTE2380533 ফটো উপলব্ধ	470 নাম : সুমন রায় পিতার নাম: বুদ্ধদেব রায় বাড়ির নং : এন0010 বয়স : 19 লিঙ্গ : পুরুষ	RTE2380541 ফটো উপলব্ধ	471 নাম : অখিলেশ মান্ডি পিতার নাম: ত্রিলোচন মান্ডি বাড়ির নং : এন0085 বয়স : 21 লিঙ্গ : পুরুষ	RTE2380558 ফটো উপলব্ধ
472 নাম : রাজকুমার দে পিতার নাম: স্বরূপ কুমার দে বাড়ির নং : এন0085 বয়স : 20 লিঙ্গ : পুরুষ	RTE2380574 ফটো উপলব্ধ	473 নাম : বুদ্ধদেব রায় পিতার নাম: সমীর রায় বাড়ির নং : এন0089 বয়স : 19 লিঙ্গ : পুরুষ	RTE2380624 ফটো উপলব্ধ	474 নাম : শুভ দাস পিতার নাম: প্রশান্ত দাস বাড়ির নং : এন0045 বয়স : 21 লিঙ্গ : পুরুষ	RTE2380657 ফটো উপলব্ধ
475 নাম : সৌমেন রায় পিতার নাম: পঞ্চানন রায় বাড়ির নং : এন0088 বয়স : 19 লিঙ্গ : পুরুষ	RTE2380665 ফটো উপলব্ধ	476 নাম : টিয়া টুডু পিতার নাম: দশরথ টুডু বাড়ির নং : এন0096 বয়স : 20 লিঙ্গ : মহিলা	RTE2380731 ফটো উপলব্ধ	477 নাম : প্রীয়াঙ্কা মূর্মা পিতার নাম: বীরেন চন্দ্র মূর্মা বাড়ির নং : এন0058 বয়স : 33 লিঙ্গ : মহিলা	UZI1466317 ফটো উপলব্ধ



478	1	RTE2413888	নাম : রিম্পা মন্ডল স্বামীর নাম: সূর্য মন্ডল বাড়ির নং : এন0052 বয়স : 21 লিঙ্গ : মহিলা	ফটো উপলব্ধ	479	1	RTE2414027	নাম : মাম্পি মহন্ত স্বামীর নাম: গৌরাঙ্গ মহন্ত বাড়ির নং : এন0075 বয়স : 19 লিঙ্গ : মহিলা	ফটো উপলব্ধ	480	1	RTE2414290	নাম : দীপানিকা মন্ডল পিতার নাম: নেপাল মন্ডল বাড়ির নং : এন০০৬২ বয়স : 19 লিঙ্গ : মহিলা	ফটো উপলব্ধ
481	1	RTE2414456	নাম : জয়দেব দাস পিতার নাম: সূর্য মন্ডল বাড়ির নং : এন০০৫ বয়স : 18 লিঙ্গ : পুরুষ	ফটো উপলব্ধ	482	1	RTE2414480	নাম : সৌরভ রায় পিতার নাম: পঞ্চানন রায় বাড়ির নং : 81 বয়স : 18 লিঙ্গ : পুরুষ	ফটো উপলব্ধ	483	1	RTE2415396	নাম : ধোনিরাম সরেন পিতার নাম: গোপাল চন্দ্র সরেন বাড়ির নং : এন0077 বয়স : 19 লিঙ্গ : পুরুষ	ফটো উপলব্ধ
484	1	RTE2415602	নাম : অসীম দাস পিতার নাম: বাপী দাস বাড়ির নং : এন০০৫ বয়স : 18 লিঙ্গ : পুরুষ	ফটো উপলব্ধ	485	1	RTE2418382	নাম : অপর্ণা রাণা ব্যানার্জী স্বামীর নাম: শান্তনু ব্যানার্জী বাড়ির নং : ২৩ বয়স : 18 লিঙ্গ : মহিলা	ফটো উপলব্ধ	486	1	NVP2390185	নাম : প্রতিভা টুডু পিতার নাম: গুরুপদ টুডু বাড়ির নং : এন0021 বয়স : 21 লিঙ্গ : মহিলা	ফটো উপলব্ধ



নির্বাচক সংখ্যার সারসংক্ষেপ :

A) নির্বাচকের সংখ্যা :

	নির্বাচক তালিকার প্রকৃতি	নির্বাচক তালিকার পরিচিতি :	নির্বাচকের সংখ্যা :				
			পুরুষ	মহিলা	তৃতীয় লিঙ্গ	মোট	
I	মূল তালিকা	মূল তালিকা	বিশেষ নিবিড় সংশোধন ২০২৬ এর চূড়ান্ত ভোটার তালিকার সহিত 06-04-2026 তারিখ অবধি সংশোধিত নির্বাচক তালিকা	232	245	0	477
II	1- সংযোজন তালিকা	সংযোজনী 1	বিশেষ সংক্ষিপ্ত সংশোধন 2026	4	5	0	9
		সংযোজনী 2	ধারাবাহিক সংশোধন 2026	0	0	0	0
		মোট		4	5	0	9
III	2- বিয়োজন তালিকা	সংযোজনী 1	বিশেষ সংক্ষিপ্ত সংশোধন 2026	0	0	0	0
		সংযোজনী 2	ধারাবাহিক সংশোধন 2026	0	0	0	0
		মোট		0	0	0	0
IV	'লিঙ্গ ক্ষেত্রের' পরিবর্তনের কারণে পার্থক্য			0	0	0	0
V	বিচারপ্রক্রিয়ার অধীনস্থ			0	0	0	0
VI	বিচার বিভাগীয় আধিকারিক কর্তৃক বিচারপূর্বক নিষ্পত্তির পর বিয়োজিত			0	0	0	0
নির্বাচকের মোট সংখ্যা (I+II-III+IV-V-VI)				236	250	0	486

B) ক্রটি সংশোধনের সংখ্যা :

নির্বাচক তালিকার প্রকৃতি	নির্বাচক তালিকার পরিচিতি :	ক্রটি সংশোধনের সংখ্যা :
সংযোজনী 1	বিশেষ সংক্ষিপ্ত সংশোধন 2026	0
সংযোজনী 2	ধারাবাহিক সংশোধন 2026	0
	মোট	0

নির্বাচক নিবন্ধন আধিকারিকের স্বাক্ষর

E-মৃত, S-স্থানান্তরিত, R-একাধিকবার অন্তর্ভুক্ত, M-নিখোঁজ, Q-যোগ্য নহে