

নির্বাচক তালিকা 2026 S25 পশ্চিমবঙ্গ



বিধানসভা নির্বাচনক্ষেত্রের নং, নাম ও সংরক্ষণের স্থিতি : 251 - তালডাংরা (সাধারণ)		অংশ নং : 96																			
বিধানসভা নির্বাচনক্ষেত্রটি যে লোকসভা নির্বাচনক্ষেত্রের / ক্ষেত্রসমূহের অন্তর্ভুক্ত তার নং, নাম ও সংরক্ষণ স্থিতি : 36 - বাঁকুড়া (সাধারণ)																					
1. সংশোধনের পূর্ণ বিবরণ																					
সংশোধনের বৎসর :	2026	নির্বাচক তালিকার পরিচিতি :																			
ভিত্তি তারিখ :	01-01-2026	বিশেষ নিবিড় সংশোধন ২০২৬ এর চূড়ান্ত ভোটার তালিকার সহিত 06-04-2026 তারিখ অবধি সংশোধিত নির্বাচক তালিকা																			
সংশোধনের প্রকৃতি :	ধারাবাহিক সংশোধন 2026																				
প্রকাশনার তারিখ :	06-04-2026																				
2. অংশ ও নির্বাচনী এলাকার পূর্ণ বিবরণ :																					
অংশের ভাগ নং ও নাম :																					
1-তালডাংরা (আংশিক), তালডাংরা লায়েকপাড়া, দুর্গামেলার নিকটবর্তী পাড়া, এবং বাউরীপাড়া সম্যক		<table style="width: 100%; border-collapse: collapse;"> <tr> <td style="width: 50%;">প্রধান শহর/গ্রাম</td> <td style="width: 50%;">: তালডাংরা</td> </tr> <tr> <td>ওয়ার্ড</td> <td>:</td> </tr> <tr> <td>থানা</td> <td>: তালডাংরা</td> </tr> <tr> <td>গ্রাম পঞ্চায়েত</td> <td>: তালডাংরা</td> </tr> <tr> <td>ব্লক</td> <td>: তালডাংরা</td> </tr> <tr> <td>মহকুমা</td> <td>: খাতড়া</td> </tr> <tr> <td>জেলা</td> <td>: বাঁকুড়া</td> </tr> <tr> <td>পিন</td> <td>: 722152</td> </tr> </table>				প্রধান শহর/গ্রাম	: তালডাংরা	ওয়ার্ড	:	থানা	: তালডাংরা	গ্রাম পঞ্চায়েত	: তালডাংরা	ব্লক	: তালডাংরা	মহকুমা	: খাতড়া	জেলা	: বাঁকুড়া	পিন	: 722152
প্রধান শহর/গ্রাম	: তালডাংরা																				
ওয়ার্ড	:																				
থানা	: তালডাংরা																				
গ্রাম পঞ্চায়েত	: তালডাংরা																				
ব্লক	: তালডাংরা																				
মহকুমা	: খাতড়া																				
জেলা	: বাঁকুড়া																				
পিন	: 722152																				
3. ভোট গ্রহন কেন্দ্রের পূর্ণ বিবরণ :																					
ভোট গ্রহন কেন্দ্রের নং, নাম :		ভোট গ্রহন কেন্দ্রের শ্রেণী :		গ্রামীণ																	
96 - তালডাংরা ফুলমতী উচ্চ বিদ্যালয়		এই অংশে সহায়ক ভোটগ্রহন কেন্দ্রের সংখ্যা :		0																	
ভোট গ্রহন কেন্দ্রের ঠিকানা :																					
তালডাংরা ফুলমতী উচ্চ বিদ্যালয়, রুম-১, তালডাংরা, পোঃ-তালডাংরা - 722152																					
4. নির্বাচকের সংখ্যা :																					
প্রথম ক্রমিক নং	শেষ ক্রমিক নং	মোট সংখ্যা																			
		পুরুষ	মহিলা	তৃতীয় লিঙ্গ	মোট																
1	660	316	344	0	660																

নির্বাচক নিবন্ধন আধিকারিকের স্বাক্ষর

Nazri Naksha

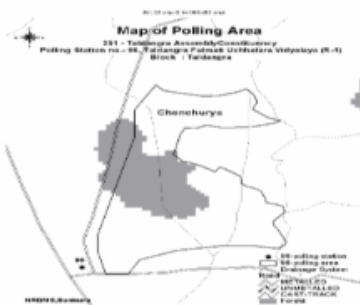

Google Map View



Polling Station Building Front View



Polling Station Front View



Cad View

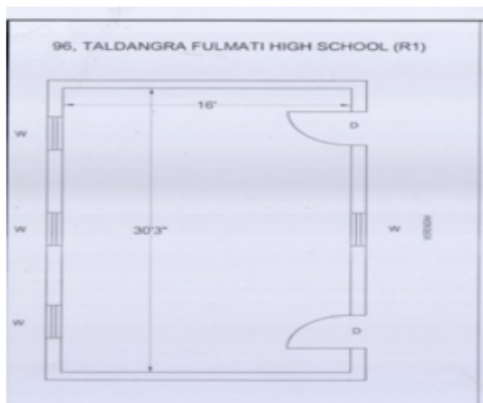

Key MAP View

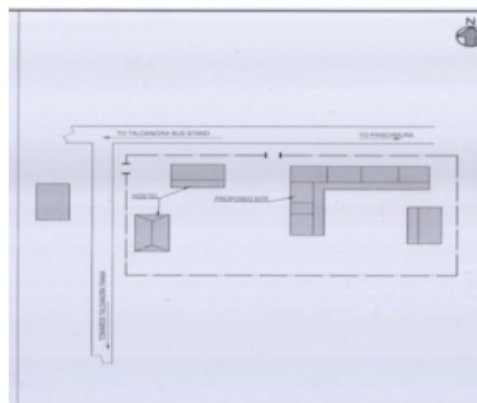



বিধানসভা নির্বাচনক্ষেত্রের নং, নাম : 251-ভালভাংরা
ভাগ নং, নাম : 1-ভালভাংরা (আংশিক), ভালভাংরা লায়েকপাড়া, দুর্গামেলার নিকটবর্তীপাড়া, এবং বাউরীপাড়া সমষ্টি

1 নাম : মুনমুন কারক (পাল) স্বামীর নাম: দীপক কুমার পাল বাড়ির নং : n0143 বয়স : 37 লিঙ্গ : মহিলা	RTE1345925 ফটো উপলব্ধ	2 নাম : সুরজিত আচার্য পিতার নাম: সনৎ আচার্য বাড়ির নং : n0013 বয়স : 30 লিঙ্গ : পুরুষ	RTE1551464 ফটো উপলব্ধ	3 নাম : সৌমিত্র আচার্য পিতার নাম: সনৎ আচার্য বাড়ির নং : n0013 বয়স : 33 লিঙ্গ : পুরুষ	RTE1344209 ফটো উপলব্ধ
4 নাম : মিনতি আচার্য স্বামীর নাম: সনৎ আচার্য বাড়ির নং : n0013 বয়স : 55 লিঙ্গ : মহিলা	WB/36/244/258318 ফটো উপলব্ধ	5 নাম : সূর্যনাথ আচার্য পিতার নাম: শ্যামাপদ আচার্য বাড়ির নং : n0014 বয়স : 49 লিঙ্গ : পুরুষ	RTE1966977 ফটো উপলব্ধ	6 নাম : তারারানী আচার্য স্বামীর নাম: গৌতম আচার্য বাড়ির নং : n0013 বয়স : 51 লিঙ্গ : মহিলা	DHC1183078 ফটো উপলব্ধ
7 নাম : বিশ্বজিত আচার্য পিতার নাম: তারাপদ আচার্য বাড়ির নং : n0013 বয়স : 51 লিঙ্গ : পুরুষ	WB/36/244/258472 ফটো উপলব্ধ	8 নাম : বীণাপানী আচার্য স্বামীর নাম: বিশ্বজিৎ আচার্য বাড়ির নং : n0013 বয়স : 46 লিঙ্গ : মহিলা	DHC1183151 ফটো উপলব্ধ	9 নাম : শ্যামাপদ আচার্য পিতার নাম: অতুল আচার্য বাড়ির নং : n0014 বয়স : 76 লিঙ্গ : পুরুষ	WB/36/244/258233 ফটো উপলব্ধ
10 নাম : মৌসুমী আচার্য স্বামীর নাম: সূর্যনাথ আচার্য বাড়ির নং : n0014 বয়স : 41 লিঙ্গ : মহিলা	DHC2700946 ফটো উপলব্ধ	11 নাম : শুভজিৎ আচার্য পিতার নাম: বিমান আচার্য বাড়ির নং : এন0013 বয়স : 22 লিঙ্গ : পুরুষ	RTE2145613 ফটো উপলব্ধ	12 নাম : সুমন আচার্য পিতার নাম: গৌতম আচার্য বাড়ির নং : n0013 বয়স : 22 লিঙ্গ : পুরুষ	RTE2197275 ফটো উপলব্ধ
13 নাম : শুভম আচার্য পিতার নাম: চন্দ্রনাথ আচার্য বাড়ির নং : এন0014 বয়স : 21 লিঙ্গ : পুরুষ	RTE2249480 ফটো উপলব্ধ	14 নাম : চন্দ্রনাথ আচার্য পিতার নাম: শ্যামাপদ আচার্য বাড়ির নং : n0014 বয়স : 51 লিঙ্গ : পুরুষ	RTE1967033 ফটো উপলব্ধ	15 নাম : ছন্দা আচার্য স্বামীর নাম: চন্দ্রনাথ আচার্য বাড়ির নং : n0014 বয়স : 47 লিঙ্গ : মহিলা	DHC2010635 ফটো উপলব্ধ
16 নাম : শিল্পা আচার্য পিতার নাম: গৌতম আচার্য বাড়ির নং : n0013 বয়স : 27 লিঙ্গ : মহিলা	RTE1750181 ফটো উপলব্ধ	17 নাম : বনানী আচার্য স্বামীর নাম: দেবনাথ আচার্য বাড়ির নং : n0014 বয়স : 41 লিঙ্গ : মহিলা	DHC2700920 ফটো উপলব্ধ	18 নাম : বৈশাখী আচার্য পিতার নাম: বিশ্বজিৎ আচার্য বাড়ির নং : n0013 বয়স : 26 লিঙ্গ : মহিলা	RTE1758762 ফটো উপলব্ধ
19 নাম : ঐশ্বর্য আচার্য পিতার নাম: চন্দ্রনাথ আচার্য বাড়ির নং : n0014 বয়স : 26 লিঙ্গ : মহিলা	RTE1758820 ফটো উপলব্ধ	20 নাম : দেবনাথ আচার্য পিতার নাম: শ্যামাপদ আচার্য বাড়ির নং : n0014 বয়স : 45 লিঙ্গ : পুরুষ	DHC2010643 ফটো উপলব্ধ	21 নাম : বিমান আচার্য পিতার নাম: তারাপদ আচার্য বাড়ির নং : n0013 বয়স : 56 লিঙ্গ : পুরুষ	RTE2028116 ফটো উপলব্ধ
22 নাম : অমিতা আচার্য স্বামীর নাম: বিমান আচার্য বাড়ির নং : n0013 বয়স : 43 লিঙ্গ : মহিলা	DHC2327476 ফটো উপলব্ধ	23 নাম : দীপক কুন্ডু পিতার নাম: দুর্গাপদ কুন্ডু বাড়ির নং : n0043 বয়স : 38 লিঙ্গ : পুরুষ	DHC2745792 ফটো উপলব্ধ	24 নাম : চুমকি কুন্ডু স্বামীর নাম: অভিষেক কুন্ডু বাড়ির নং : এন0043 বয়স : 27 লিঙ্গ : মহিলা	UVG1731397 ফটো উপলব্ধ
25 নাম : দুর্গাপদ কুন্ডু পিতার নাম: সুবল কুন্ডু বাড়ির নং : n0043 বয়স : 69 লিঙ্গ : পুরুষ	DHC0462838 ফটো উপলব্ধ	26 নাম : কার্তিক কুন্ডু পিতার নাম: সুবল কুন্ডু বাড়ির নং : n0043 বয়স : 67 লিঙ্গ : পুরুষ	DHC1194240 ফটো উপলব্ধ	27 নাম : কবিতা সেন স্বামীর নাম: অশোক কুমার সেন বাড়ির নং : n0057 বয়স : 65 লিঙ্গ : মহিলা	DHC1614346 ফটো উপলব্ধ
28 নাম : অভিষেক কুন্ডু পিতার নাম: দুর্গাপদ কুন্ডু বাড়ির নং : n0043 বয়স : 37 লিঙ্গ : পুরুষ	DHC2745776 ফটো উপলব্ধ	29 নাম : মমতা কুন্ডু স্বামীর নাম: খগেন কুন্ডু বাড়ির নং : এন0043 বয়স : 53 লিঙ্গ : মহিলা	DHC2542017 ফটো উপলব্ধ	30 নাম : সঙ্গীতা কুন্ডু স্বামীর নাম: দীপক কুন্ডু বাড়ির নং : এন0083 বয়স : 27 লিঙ্গ : মহিলা	TVZ1920768 ফটো উপলব্ধ



বিধানসভা নির্বাচনক্ষেত্রের নং, নাম : 251-ভালভাংরা
ভাগ নং, নাম : 1-ভালভাংরা (আংশিক), ভালভাংরা লায়েকপাড়া, দুর্গামেলার নিকটবর্তীপাড়া, এবং বাউরীপাড়া সমষ্টি

31 নাম : ষষ্টিপদ কুণ্ড পিতার নাম: সুবল চন্দ্র কুণ্ড বাড়ির নং : n0043 বয়স : 54 লিঙ্গ : পুরুষ	DHC1193630 ফটো উপলব্ধ	32 নাম : সুভদ্রা কুণ্ড স্বামীর নাম: ভুবনচন্দ্র কুণ্ড বাড়ির নং : n0057 বয়স : 80 লিঙ্গ : মহিলা	RTE2376820 ফটো উপলব্ধ	33 নাম : তাপসী কুণ্ড স্বামীর নাম: রামকৃষ্ণ কুণ্ড বাড়ির নং : n0044 বয়স : 29 লিঙ্গ : মহিলা	RTE1709534 ফটো উপলব্ধ
34 নাম : চুম্পা কুণ্ড স্বামীর নাম: বীরভদ্র কুণ্ড বাড়ির নং : n0044 বয়স : 38 লিঙ্গ : মহিলা	RTE1111988 ফটো উপলব্ধ	35 নাম : আলপনা কুণ্ড স্বামীর নাম: জয়দেব কুণ্ড বাড়ির নং : n0044 বয়স : 54 লিঙ্গ : মহিলা	DHC0462812 ফটো উপলব্ধ	36 নাম : রামকৃষ্ণ কুণ্ড পিতার নাম: জয়দেব কুণ্ড বাড়ির নং : n0044 বয়স : 36 লিঙ্গ : পুরুষ	RTE1112176 ফটো উপলব্ধ
37 নাম : গিরিধারী কুণ্ড পিতার নাম: শ্যামসুন্দর কুণ্ড বাড়ির নং : n0044 বয়স : 30 লিঙ্গ : পুরুষ	RTE1602747 ফটো উপলব্ধ	38 নাম : সৌমেন কুণ্ড পিতার নাম: শ্যামসুন্দর কুণ্ড বাড়ির নং : n0044 বয়স : 30 লিঙ্গ : পুরুষ	RTE1602762 ফটো উপলব্ধ	39 নাম : শ্যামলী কুণ্ড স্বামীর নাম: আদিত্য প্রসাদ কুণ্ড বাড়ির নং : n0058 বয়স : 69 লিঙ্গ : মহিলা	DHC0462788 ফটো উপলব্ধ
40 নাম : পদ্মাবতী কুণ্ড স্বামীর নাম: দুর্গাপদ কুণ্ড বাড়ির নং : n0043 বয়স : 58 লিঙ্গ : মহিলা	RTE2130680 ফটো উপলব্ধ	41 নাম : খগেন কুণ্ড পিতার নাম: সুবল কুণ্ড বাড়ির নং : n0043 বয়স : 60 লিঙ্গ : পুরুষ	DHC2327583 ফটো উপলব্ধ	42 নাম : লক্ষ্মীনারায়ণ কুণ্ড পিতার নাম: হরিপদ কুণ্ড বাড়ির নং : n0042 বয়স : 53 লিঙ্গ : পুরুষ	RTE2028082 ফটো উপলব্ধ
43 নাম : ভক্তিরাণী কুণ্ড স্বামীর নাম: গোপাল কুণ্ড বাড়ির নং : n0044 বয়স : 96 লিঙ্গ : মহিলা	WB/36/244/258479 ফটো উপলব্ধ	44 নাম : শ্যামসুন্দর কুণ্ড পিতার নাম: গোপাল কুণ্ড বাড়ির নং : n0044 বয়স : 64 লিঙ্গ : পুরুষ	DHC1183664 ফটো উপলব্ধ	45 নাম : অনিমা কুণ্ড স্বামীর নাম: শ্যামসুন্দর কুণ্ড বাড়ির নং : n0044 বয়স : 53 লিঙ্গ : মহিলা	DHC2327567 ফটো উপলব্ধ
46 নাম : বীরভদ্র কুণ্ড পিতার নাম: গোপাল কুণ্ড বাড়ির নং : n0044 বয়স : 55 লিঙ্গ : পুরুষ	DHC0462820 ফটো উপলব্ধ	47 নাম : আদিত্যপ্রসাদ কুণ্ড পিতার নাম: সুরেন্দ্রনাথ কুণ্ড বাড়ির নং : n0058 বয়স : 76 লিঙ্গ : পুরুষ	RTE1952142 ফটো উপলব্ধ	48 নাম : কোয়েল কুণ্ড পিতার নাম: আদিত্য প্রসাদ কুণ্ড বাড়ির নং : n0058 বয়স : 43 লিঙ্গ : মহিলা	DHC2700748 ফটো উপলব্ধ
49 নাম : পারমিতা কুণ্ড পিতার নাম: খগেন কুণ্ড বাড়ির নং : n0043 বয়স : 24 লিঙ্গ : মহিলা	RTE2027829 ফটো উপলব্ধ	50 নাম : শুভজ্যোতি কুণ্ড পিতার নাম: আদিত্য প্রসাদ কুণ্ড বাড়ির নং : এন0058 বয়স : 36 লিঙ্গ : পুরুষ	RTE1050350 ফটো উপলব্ধ	51 নাম : শোভা কুস্তকার স্বামীর নাম: অশ্বিনী কুমার কুস্তকার বাড়ির নং : n0003 বয়স : 49 লিঙ্গ : মহিলা	DHC1183243 ফটো উপলব্ধ
52 নাম : বংশীবদন কুস্তকার পিতার নাম: গুইরাম কুস্তকার বাড়ির নং : n0003 বয়স : 86 লিঙ্গ : পুরুষ	DHC1182096 ফটো উপলব্ধ	53 নাম : রূপাবালা কুস্তকার স্বামীর নাম: বংশীবদন কুস্তকার বাড়ির নং : n0003 বয়স : 76 লিঙ্গ : মহিলা	DHC0462945 ফটো উপলব্ধ	54 নাম : অরিপদ কুস্তকার পিতার নাম: গৌড়র কুস্তকার বাড়ির নং : n0003 বয়স : 30 লিঙ্গ : পুরুষ	RTE1451764 ফটো উপলব্ধ
55 নাম : সাধন কুস্তকার পিতার নাম: কৃষ্ণচন্দ্র কুস্তকার বাড়ির নং : n0099 বয়স : 61 লিঙ্গ : পুরুষ	WB/36/244/258468 ফটো উপলব্ধ	56 নাম : জ্যোৎস্না কুস্তকার স্বামীর নাম: সঞ্জয় কুস্তকার বাড়ির নং : এন0099 বয়স : 26 লিঙ্গ : মহিলা	RTE2153179 ফটো উপলব্ধ	57 নাম : পদ্মারাগী কুস্তকার স্বামীর নাম: সাধন কুস্তকার বাড়ির নং : n0099 বয়স : 56 লিঙ্গ : মহিলা	WB/36/244/258438 ফটো উপলব্ধ
58 নাম : সঞ্জয় কুস্তকার পিতার নাম: সাধন কুস্তকার বাড়ির নং : n0099 বয়স : 38 লিঙ্গ : পুরুষ	RTE1451772 ফটো উপলব্ধ	59 নাম : ভজন কুস্তকার পিতার নাম: কৃষ্ণচন্দ্র কুস্তকার বাড়ির নং : এন0099 বয়স : 54 লিঙ্গ : পুরুষ	WB/36/244/258505 ফটো উপলব্ধ	60 নাম : বিনোদিনী কুস্তকার স্বামীর নাম: ভজন কুস্তকার বাড়ির নং : n0099 বয়স : 49 লিঙ্গ : মহিলা	WB/36/244/258437 ফটো উপলব্ধ



বিধানসভা নির্বাচনক্ষেত্রের নং, নাম : 251-ভালভাংরা
ভাগ নং, নাম : 1-ভালভাংরা (আংশিক), ভালভাংরা লায়েকপাড়া, দুর্গামেলার নিকটবর্তীপাড়া, এবং বাউরীপাড়া সমষ্টি

61	WB/36/244/258587	নাম : কালিকিঙ্কর কুস্তকার পিতার নাম: আশুতোষ কুস্তকার বাড়ির নং : n0100 বয়স : 73 লিঙ্গ : পুরুষ	ফটো উপলব্ধ	62	WB/36/244/258609	নাম : নরেন কুস্তকার পিতার নাম: আশুতোষ কুস্তকার বাড়ির নং : n0100 বয়স : 63 লিঙ্গ : পুরুষ	ফটো উপলব্ধ	63	WB/36/244/258368	নাম : ভবানী কুস্তকার স্বামীর নাম: নরেন কুস্তকার বাড়ির নং : n0100 বয়স : 53 লিঙ্গ : মহিলা	ফটো উপলব্ধ
64	RTE1551480	নাম : বিজন কুস্তকার পিতার নাম: নরেন কুস্তকার বাড়ির নং : n0100 বয়স : 31 লিঙ্গ : পুরুষ	ফটো উপলব্ধ	65	WB/36/244/258068	নাম : আনন্দ কুস্তকার পিতার নাম: আশুতোষ কুস্তকার বাড়ির নং : n0100 বয়স : 56 লিঙ্গ : পুরুষ	ফটো উপলব্ধ	66	DHC2745644	নাম : অপর্ণা কুস্তকার স্বামীর নাম: আনন্দ কুস্তকার বাড়ির নং : n0100 বয়স : 43 লিঙ্গ : মহিলা	ফটো উপলব্ধ
67	WB/36/244/258366	নাম : অন্নপূর্ণা কুস্তকার স্বামীর নাম: কালীকিঙ্কর কুস্তকার বাড়ির নং : n0100 বয়স : 69 লিঙ্গ : মহিলা	ফটো উপলব্ধ	68	WB/36/244/258367	নাম : শীলা কুস্তকার স্বামীর নাম: নির্মল কুস্তকার বাড়ির নং : n0100 বয়স : 54 লিঙ্গ : মহিলা	ফটো উপলব্ধ	69	RTE1198613	নাম : বিনয় কুস্তকার পিতার নাম: নরেন কুস্তকার বাড়ির নং : n0100 বয়স : 33 লিঙ্গ : পুরুষ	ফটো উপলব্ধ
70	RTE1750199	নাম : সন্দীপ কুস্তকার পিতার নাম: ভজন কুস্তকার বাড়ির নং : n0099 বয়স : 27 লিঙ্গ : পুরুষ	ফটো উপলব্ধ	71	RTE1956168	নাম : সবিতা কুস্তকার স্বামীর নাম: গৌড় কুস্তকার বাড়ির নং : n0003 বয়স : 53 লিঙ্গ : মহিলা	ফটো উপলব্ধ	72	RTE2051423	নাম : শুভজ্যোতি কুস্তকার পিতার নাম: অশ্বিনী কুমার কুস্তকার বাড়ির নং : এন0003 বয়স : 23 লিঙ্গ : পুরুষ	ফটো উপলব্ধ
73	RTE2051381	নাম : তপপ্রিয়া কর পিতার নাম: সঞ্জয় কর বাড়ির নং : এন0017 বয়স : 23 লিঙ্গ : মহিলা	ফটো উপলব্ধ	74	RTE2250322	নাম : শুভজিৎ কর পিতার নাম: গৌতম কর বাড়ির নং : এন0019 বয়স : 21 লিঙ্গ : পুরুষ	ফটো উপলব্ধ	75	RTE2162667	নাম : অরিত্রি কর পিতার নাম: অরুণ কুমার কর বাড়ির নং : এন0022 বয়স : 22 লিঙ্গ : মহিলা	ফটো উপলব্ধ
76	DHC2010734	নাম : অপর্ণা কর স্বামীর নাম: অনুপ কর বাড়ির নং : n0022 বয়স : 48 লিঙ্গ : মহিলা	ফটো উপলব্ধ	77	RTE2249431	নাম : সন্দীপ কর পিতার নাম: প্রশান্ত কর বাড়ির নং : এন0018 বয়স : 22 লিঙ্গ : পুরুষ	ফটো উপলব্ধ	78	RTE2028256	নাম : চণ্ডী কর স্বামীর নাম: সুকুমার কর বাড়ির নং : n0018 বয়স : 62 লিঙ্গ : মহিলা	ফটো উপলব্ধ
79	RTE1844620	নাম : ঋত্বিক কর পিতার নাম: কার্তিক চন্দ্র কর বাড়ির নং : এন0059 বয়স : 25 লিঙ্গ : পুরুষ	ফটো উপলব্ধ	80	WB/36/244/258013	নাম : কার্তিক চন্দ্র কর পিতার নাম: ভজহরি কর বাড়ির নং : n0059 বয়স : 53 লিঙ্গ : পুরুষ	ফটো উপলব্ধ	81	RTE1686641	নাম : মৌসুমী কর স্বামীর নাম: অপূর্ব কর বাড়ির নং : n0134 বয়স : 30 লিঙ্গ : মহিলা	ফটো উপলব্ধ
82	RTE1709518	নাম : সুমনা কর পিতার নাম: সুকুমার কর বাড়ির নং : n0018 বয়স : 27 লিঙ্গ : মহিলা	ফটো উপলব্ধ	83	RTE2205607	নাম : মণীন্দ্রনাথ কর পিতার নাম: রুপসনাতন কর বাড়ির নং : এন0020 বয়স : 22 লিঙ্গ : পুরুষ	ফটো উপলব্ধ	84	NFN1683788	নাম : সুস্মিতা কর দত্ত পিতার নাম: উত্তম কুমার দত্ত বাড়ির নং : এন0020 বয়স : 31 লিঙ্গ : মহিলা	ফটো উপলব্ধ
85	WB/36/244/258507	নাম : বংশীবদন কর পিতার নাম: নিতাই কর বাড়ির নং : n0015 বয়স : 73 লিঙ্গ : পুরুষ	ফটো উপলব্ধ	86	WB/36/244/258571	নাম : সঞ্জয় কর পিতার নাম: নিতাই কর বাড়ির নং : n0015 বয়স : 55 লিঙ্গ : পুরুষ	ফটো উপলব্ধ	87	WB/36/244/258559	নাম : শিলা কর স্বামীর নাম: সঞ্জয় কর বাড়ির নং : n0015 বয়স : 52 লিঙ্গ : মহিলা	ফটো উপলব্ধ
88	RTE2205649	নাম : বিশ্বনাথ কর পিতার নাম: শরৎচন্দ্র কর বাড়ির নং : n0022 বয়স : 76 লিঙ্গ : পুরুষ	ফটো উপলব্ধ	89	RTE2051464	নাম : অনন্যা কর পিতার নাম: অনুপ কুমার কর বাড়ির নং : এন0022 বয়স : 23 লিঙ্গ : মহিলা	ফটো উপলব্ধ	90	RTE1951441	নাম : আশীষ কর পিতার নাম: সুবল চন্দ্র কর বাড়ির নং : n0016 বয়স : 57 লিঙ্গ : পুরুষ	ফটো উপলব্ধ



বিধানসভা নির্বাচনক্ষেত্রের নং, নাম : 251-ভালভাংরা
ভাগ নং, নাম : 1-ভালভাংরা (আংশিক), ভালভাংরা লায়েকপাড়া, দুর্গামেলার নিকটবর্তীপাড়া, এবং বাউরীপাড়া সমষ্টি

91 নাম : পূর্ণিমা কর স্বামীর নাম: আশীষ কর বাড়ির নং : n0016 বয়স : 50 লিঙ্গ : মহিলা	RTE1951425 ফটো উপলব্ধ	92 নাম : সুজয় কর পিতার নাম: মানিক কর বাড়ির নং : n0017 বয়স : 54 লিঙ্গ : পুরুষ	WB/36/244/258371 ফটো উপলব্ধ	93 নাম : চম্পা কর স্বামীর নাম: সুজয় কর বাড়ির নং : n0017 বয়স : 51 লিঙ্গ : মহিলা	WB/36/244/258623 ফটো উপলব্ধ
94 নাম : প্রশান্ত কর পিতার নাম: গুণধর কর বাড়ির নং : n0018 বয়স : 52 লিঙ্গ : পুরুষ	WB/36/244/258549 ফটো উপলব্ধ	95 নাম : রুমা কর স্বামীর নাম: প্রশান্ত কর বাড়ির নং : n0018 বয়স : 39 লিঙ্গ : মহিলা	DHC2542058 ফটো উপলব্ধ	96 নাম : পারুল কর স্বামীর নাম: অধীর কর বাড়ির নং : n0019 বয়স : 80 লিঙ্গ : মহিলা	WB/36/244/258694 ফটো উপলব্ধ
97 নাম : জয়দেব কর পিতার নাম: অধীর কর বাড়ির নং : n0019 বয়স : 67 লিঙ্গ : পুরুষ	RTE2388411 ফটো উপলব্ধ	98 নাম : চৈতালী কর স্বামীর নাম: জয়দেব কর বাড়ির নং : n0019 বয়স : 46 লিঙ্গ : মহিলা	DHC2542025 ফটো উপলব্ধ	99 নাম : পৌতম কর পিতার নাম: অধীর কর বাড়ির নং : n0019 বয়স : 50 লিঙ্গ : পুরুষ	DHC0462515 ফটো উপলব্ধ
100 নাম : শিউলী কর স্বামীর নাম: ধনঞ্জয় কর বাড়ির নং : n0016 বয়স : 31 লিঙ্গ : মহিলা	RTE1344233 ফটো উপলব্ধ	101 নাম : গোপীনাথ কর পিতার নাম: কার্তিক চন্দ্র কর বাড়ির নং : n0059 বয়স : 27 লিঙ্গ : পুরুষ	RTE1709526 ফটো উপলব্ধ	102 নাম : কৃষ্ণা কর স্বামীর নাম: পৌতম কর বাড়ির নং : n0019 বয়স : 38 লিঙ্গ : মহিলা	DHC2541803 ফটো উপলব্ধ
103 নাম : পঞ্চানন কর পিতার নাম: গোবর্দ্ধন কর বাড়ির নং : n0020 বয়স : 79 লিঙ্গ : পুরুষ	WB/36/244/258001 ফটো উপলব্ধ	104 নাম : রুপসনাতন কর পিতার নাম: পঞ্চানন কর বাড়ির নং : n0020 বয়স : 47 লিঙ্গ : পুরুষ	DHC1182625 ফটো উপলব্ধ	105 নাম : তারকনাথ কর পিতার নাম: পঞ্চানন কর বাড়ির নং : n0020 বয়স : 45 লিঙ্গ : পুরুষ	DHC1182286 ফটো উপলব্ধ
106 নাম : সীমা কর স্বামীর নাম: তারকনাথ কর বাড়ির নং : n0020 বয়স : 32 লিঙ্গ : মহিলা	RTE1451806 ফটো উপলব্ধ	107 নাম : মহাদেব কর পিতার নাম: পঞ্চানন কর বাড়ির নং : n0020 বয়স : 42 লিঙ্গ : পুরুষ	DHC2010718 ফটো উপলব্ধ	108 নাম : মালা কর স্বামীর নাম: রুপসনাতন কর বাড়ির নং : n0020 বয়স : 40 লিঙ্গ : মহিলা	DHC2629533 ফটো উপলব্ধ
109 নাম : সন্ধ্যা কর স্বামীর নাম: বিশ্বনাথ কর বাড়ির নং : n0022 বয়স : 71 লিঙ্গ : মহিলা	WB/36/244/258100 ফটো উপলব্ধ	110 নাম : অনুপ কুমার কর পিতার নাম: বিশ্বনাথ কর বাড়ির নং : n0022 বয়স : 56 লিঙ্গ : পুরুষ	WB/36/244/258199 ফটো উপলব্ধ	111 নাম : অরুণ কুমার কর পিতার নাম: বিশ্বনাথ কর বাড়ির নং : n0022 বয়স : 52 লিঙ্গ : পুরুষ	DHC1183292 ফটো উপলব্ধ
112 নাম : তুষ্টি কর স্বামীর নাম: অরুণ কুমার কর বাড়ির নং : n0022 বয়স : 49 লিঙ্গ : মহিলা	DHC2010742 ফটো উপলব্ধ	113 নাম : সোমা কর স্বামীর নাম: কার্তিক কর বাড়ির নং : n0059 বয়স : 46 লিঙ্গ : মহিলা	DHC2327500 ফটো উপলব্ধ	114 নাম : শ্যামসুন্দর কর পিতার নাম: ভজহারি কর বাড়ির নং : n0059 বয়স : 46 লিঙ্গ : পুরুষ	DHC2327526 ফটো উপলব্ধ
115 নাম : কৃষ্ণা কর (দত্ত) স্বামীর নাম: শ্যামসুন্দর কর বাড়ির নং : n0059 বয়স : 38 লিঙ্গ : মহিলা	RTE1111897 ফটো উপলব্ধ	116 নাম : অপূর্ব কর পিতার নাম: সাগরচন্দ্র কর বাড়ির নং : n0016 বয়স : 38 লিঙ্গ : পুরুষ	DHC2745750 ফটো উপলব্ধ	117 নাম : বিদ্যুৎ কর পিতার নাম: আশীষ কর বাড়ির নং : n0016 বয়স : 31 লিঙ্গ : পুরুষ	RTE1344241 ফটো উপলব্ধ
118 নাম : সুনীল কর পিতার নাম: সুবল কর বাড়ির নং : n0016 বয়স : 57 লিঙ্গ : পুরুষ	WB/36/244/258263 ফটো উপলব্ধ	119 নাম : ধনঞ্জয় কর পিতার নাম: সাগর কর বাড়ির নং : n0016 বয়স : 42 লিঙ্গ : পুরুষ	DHC2010676 ফটো উপলব্ধ	120 নাম : সুমিত্রা কর স্বামীর নাম: সাগর কর বাড়ির নং : n0016 বয়স : 58 লিঙ্গ : মহিলা	WB/36/244/258297 ফটো উপলব্ধ



বিধানসভা নির্বাচনক্ষেত্রের নং, নাম : 251-ভালভাংরা
ভাগ নং, নাম : 1-ভালভাংরা (আংশিক), ভালভাংরা লায়েকপাড়া, দুর্গামেলার নিকটবর্তীপাড়া, এবং বাউরীপাড়া সমষ্টি

121	WB/36/244/258204	ফটো উপলব্ধ	122	RTE1602721	ফটো উপলব্ধ	123	DHC2745735	ফটো উপলব্ধ
নাম : সাগর কর পিতার নাম: সুবল কর বাড়ির নং : n0016 বয়স : 66 লিঙ্গ : পুরুষ			নাম : পাপিয়া কর স্বামীর নাম: সমীর কর বাড়ির নং : n0015 বয়স : 31 লিঙ্গ : মহিলা			নাম : সমীর কর পিতার নাম: বংশীধর কর বাড়ির নং : n0015 বয়স : 45 লিঙ্গ : পুরুষ		
124	WB/36/244/258693	ফটো উপলব্ধ	125	RTE1451780	ফটো উপলব্ধ	126	DHC2629772	ফটো উপলব্ধ
নাম : দুর্গা কর স্বামীর নাম: বংশী কর বাড়ির নং : n0015 বয়স : 61 লিঙ্গ : মহিলা			নাম : সন্দীপ কর পিতার নাম: সঞ্জয় কর বাড়ির নং : n0015 বয়স : 33 লিঙ্গ : পুরুষ			নাম : মঞ্জু কর স্বামীর নাম: রতন কর বাড়ির নং : n0059 বয়স : 52 লিঙ্গ : মহিলা		
127	RTE1112085	ফটো উপলব্ধ	128	DHC2542116	ফটো উপলব্ধ	129	RTE1451814	ফটো উপলব্ধ
নাম : সঞ্জয় কর পিতার নাম: রতন চন্দ্র কর বাড়ির নং : n0059 বয়স : 35 লিঙ্গ : পুরুষ			নাম : গোবিন্দ করমোদক পিতার নাম: শংকর করমোদক বাড়ির নং : n0108 বয়স : 38 লিঙ্গ : পুরুষ			নাম : মোটীসী লাহা(করমোদক) স্বামীর নাম: গোপাল করমোদক বাড়ির নং : n0108 বয়স : 34 লিঙ্গ : মহিলা		
130	DHC2745537	ফটো উপলব্ধ	131	DHC0462770	ফটো উপলব্ধ	132	RTE1633189	ফটো উপলব্ধ
নাম : গোপাল করমোদক পিতার নাম: শংকর করমোদক বাড়ির নং : n0108 বয়স : 41 লিঙ্গ : পুরুষ			নাম : আল্লা কর মোডক স্বামীর নাম: শঙ্কর করমোদক বাড়ির নং : n0108 বয়স : 56 লিঙ্গ : মহিলা			নাম : কাজল করমোদক স্বামীর নাম: গোবিন্দ করমোদক বাড়ির নং : n0108 বয়স : 31 লিঙ্গ : মহিলা		
133	RTE1758838	ফটো উপলব্ধ	134	BRD2912301	ফটো উপলব্ধ	135	RTE2051415	ফটো উপলব্ধ
নাম : শম্পা ঘোষ মন্ডল স্বামীর নাম: প্রদীপ ঘোষ বাড়ির নং : n0012 বয়স : 26 লিঙ্গ : মহিলা			নাম : উজ্জ্বল কুমার ঘোষ পিতার নাম: বিজয় কুমার ঘোষ বাড়ির নং : n0026 বয়স : 41 লিঙ্গ : পুরুষ			নাম : জগন্নাথ ঘোষ পিতার নাম: প্রদীপ ঘোষ বাড়ির নং : এন0046 বয়স : 23 লিঙ্গ : পুরুষ		
136	RTE2108835	ফটো উপলব্ধ	137	NFN1641224	ফটো উপলব্ধ	138	RTE1451822	ফটো উপলব্ধ
নাম : রাজশ্রী ঘোষ স্বামীর নাম: তুফান ঘোষ বাড়ির নং : এন0107 বয়স : 23 লিঙ্গ : মহিলা			নাম : মাল্য ঘোষ স্বামীর নাম: উজ্জ্বল কুমার ঘোষ বাড়ির নং : n0026 বয়স : 31 লিঙ্গ : মহিলা			নাম : তুফান ঘোষ পিতার নাম: দুলাল ঘোষ বাড়ির নং : n0107 বয়স : 30 লিঙ্গ : পুরুষ		
139	WB/36/244/528091	ফটো উপলব্ধ	140	DHC1181833	ফটো উপলব্ধ	141	DHC1195130	ফটো উপলব্ধ
নাম : কাজল ঘোষ স্বামীর নাম: দুলাল ঘোষ বাড়ির নং : n0107 বয়স : 51 লিঙ্গ : মহিলা			নাম : প্রসন্ন ঘোষ পিতার নাম: আনন্দ ঘোষ বাড়ির নং : n0051 বয়স : 44 লিঙ্গ : পুরুষ			নাম : কম্পনা ঘোষ স্বামীর নাম: আনন্দ ঘোষ বাড়ির নং : n0051 বয়স : 69 লিঙ্গ : মহিলা		
142	WB/36/244/258473	ফটো উপলব্ধ	143	RTE2287720	ফটো উপলব্ধ	144	RTE1344282	ফটো উপলব্ধ
নাম : আনন্দ ঘোষ পিতার নাম: সনাতন ঘোষ বাড়ির নং : n0051 বয়স : 76 লিঙ্গ : পুরুষ			নাম : বিদিশা ঘোষ পিতার নাম: প্রসিত ঘোষ বাড়ির নং : এন0051 বয়স : 20 লিঙ্গ : মহিলা			নাম : রীনা ঘোষ স্বামীর নাম: অসীম কুমার ঘোষ বাড়ির নং : n0050 বয়স : 44 লিঙ্গ : মহিলা		
145	DHC2327658	ফটো উপলব্ধ	146	DHC1613900	ফটো উপলব্ধ	147	DRW2233575	ফটো উপলব্ধ
নাম : অসীম কুমার ঘোষ পিতার নাম: ফটিকচন্দ্র ঘোষ বাড়ির নং : n0050 বয়স : 52 লিঙ্গ : পুরুষ			নাম : যামিনী ঘোষ স্বামীর নাম: ফটিক চন্দ্র ঘোষ বাড়ির নং : n0050 বয়স : 77 লিঙ্গ : মহিলা			নাম : পাপিয়া ঘোষ স্বামীর নাম: শুভেন্দু ঘোষ বাড়ির নং : n0049 বয়স : 42 লিঙ্গ : মহিলা		
148	RTE1256700	ফটো উপলব্ধ	149	DHC0463232	ফটো উপলব্ধ	150	DHC2701332	ফটো উপলব্ধ
নাম : সৌভিক ঘোষ পিতার নাম: সুকুমার ঘোষ বাড়ির নং : n0127 বয়স : 33 লিঙ্গ : পুরুষ			নাম : অহল্যা ঘোষ স্বামীর নাম: বিশ্বনাথ ঘোষ বাড়ির নং : n0049 বয়স : 73 লিঙ্গ : মহিলা			নাম : পিন্টু ঘোষ পিতার নাম: সঞ্জয় কুমার ঘোষ বাড়ির নং : n0048 বয়স : 39 লিঙ্গ : পুরুষ		



বিধানসভা নির্বাচনক্ষেত্রের নং, নাম : 251-ভালভাংরা
ভাগ নং, নাম : 1-ভালভাংরা (আংশিক), ভালভাংরা লায়েকপাড়া, দুর্গামেলার নিকটবর্তীপাড়া, এবং বাউরীপাড়া সমষ্টি

151 নাম : পিউ ঘোষ স্বামীর নাম: অমিত ঘোষ বাড়ির নং : n0048 বয়স : 31 লিঙ্গ : মহিলা	RTE1344274 ফটো উপলব্ধ	152 নাম : অমিত ঘোষ পিতার নাম: সুজয় কুমার ঘোষ বাড়ির নং : n0048 বয়স : 42 লিঙ্গ : পুরুষ	DHC2701316 ফটো উপলব্ধ	153 নাম : সুমিত্রা ঘোষ স্বামীর নাম: সুজয় ঘোষ বাড়ির নং : n0048 বয়স : 61 লিঙ্গ : মহিলা	WB/36/244/258531 ফটো উপলব্ধ
154 নাম : সুমিত্রা ঘোষ স্বামীর নাম: সুকুমার ঘোষ বাড়ির নং : n0047 বয়স : 52 লিঙ্গ : মহিলা	WB/36/244/258478 ফটো উপলব্ধ	155 নাম : মায়ারানী ঘোষ স্বামীর নাম: প্রসেনজিৎ ঘোষ বাড়ির নং : n0046 বয়স : 56 লিঙ্গ : মহিলা	WB/36/244/258598 ফটো উপলব্ধ	156 নাম : পুতুল ঘোষ স্বামীর নাম: তাপস ঘোষ বাড়ির নং : n0046 বয়স : 42 লিঙ্গ : মহিলা	RTE1344266 ফটো উপলব্ধ
157 নাম : তাপস ঘোষ পিতার নাম: মদন ঘোষ বাড়ির নং : n0046 বয়স : 51 লিঙ্গ : পুরুষ	DHC0463653 ফটো উপলব্ধ	158 নাম : প্রতিমা ঘোষ স্বামীর নাম: দিলীপ ঘোষ বাড়ির নং : n0046 বয়স : 39 লিঙ্গ : মহিলা	DHC2541944 ফটো উপলব্ধ	159 নাম : দিলীপ ঘোষ পিতার নাম: মদন ঘোষ বাড়ির নং : n0046 বয়স : 55 লিঙ্গ : পুরুষ	WB/36/244/258241 ফটো উপলব্ধ
160 নাম : কল্পনা ঘোষ স্বামীর নাম: প্রদীপ ঘোষ বাড়ির নং : n0046 বয়স : 40 লিঙ্গ : মহিলা	DHC2542041 ফটো উপলব্ধ	161 নাম : প্রদীপ ঘোষ পিতার নাম: মদন ঘোষ বাড়ির নং : n0046 বয়স : 58 লিঙ্গ : পুরুষ	DHC0463638 ফটো উপলব্ধ	162 নাম : পূর্ণিমা ঘোষ স্বামীর নাম: বাপন ঘোষ বাড়ির নং : n0045 বয়স : 31 লিঙ্গ : মহিলা	RTE1602739 ফটো উপলব্ধ
163 নাম : বাপন ঘোষ পিতার নাম: প্রসেনজিৎ ঘোষ বাড়ির নং : n0045 বয়স : 38 লিঙ্গ : পুরুষ	DHC2745768 ফটো উপলব্ধ	164 নাম : প্রসেনজিৎ ঘোষ পিতার নাম: মদনচন্দ্র ঘোষ বাড়ির নং : n0045 বয়স : 61 লিঙ্গ : পুরুষ	DHC0463570 ফটো উপলব্ধ	165 নাম : বেলারানী ঘোষ স্বামীর নাম: মদনচন্দ্র ঘোষ বাড়ির নং : n0045 বয়স : 74 লিঙ্গ : মহিলা	WB/36/244/258608 ফটো উপলব্ধ
166 নাম : যমুনা ঘোষ স্বামীর নাম: দীপক ঘোষ বাড়ির নং : n0012 বয়স : 56 লিঙ্গ : মহিলা	DHC1194687 ফটো উপলব্ধ	167 নাম : প্রদীপ ঘোষ পিতার নাম: নির্মল কুমার ঘোষ বাড়ির নং : n0012 বয়স : 39 লিঙ্গ : পুরুষ	RTE1112002 ফটো উপলব্ধ	168 নাম : কবিতা ঘোষ স্বামীর নাম: নির্মল কুমার ঘোষ বাড়ির নং : n0012 বয়স : 52 লিঙ্গ : মহিলা	FRL2982981 ফটো উপলব্ধ
169 নাম : প্রসেনজিৎ ঘোষ পিতার নাম: দীপক কুমার ঘোষ বাড়ির নং : n0012 বয়স : 36 লিঙ্গ : পুরুষ	RTE1198621 ফটো উপলব্ধ	170 নাম : সবিতা ঘোষ স্বামীর নাম: দিলীপ ঘোষ বাড়ির নং : n0012 বয়স : 66 লিঙ্গ : মহিলা	WB/36/244/258056 ফটো উপলব্ধ	171 নাম : রিম্পা ঘোষ পিতার নাম: প্রদীপ ঘোষ বাড়ির নং : n0144 বয়স : 26 লিঙ্গ : মহিলা	RTE1803519 ফটো উপলব্ধ
172 নাম : শ্রাবন্তী ঘোষ স্বামীর নাম: সৌভিক ঘোষ বাড়ির নং : n0127 বয়স : 33 লিঙ্গ : মহিলা	RTE1884329 ফটো উপলব্ধ	173 নাম : দুলাল চন্দ্র ঘোষ পিতার নাম: নলীনচন্দ্র ঘোষ বাড়ির নং : n0107 বয়স : 57 লিঙ্গ : পুরুষ	RTE1947746 ফটো উপলব্ধ	174 নাম : শুভেন্দু ঘোষ পিতার নাম: বিশ্বনাথ ঘোষ বাড়ির নং : n0049 বয়স : 51 লিঙ্গ : পুরুষ	RTE1951367 ফটো উপলব্ধ
175 নাম : শুকুমনি ঘোষ স্বামীর নাম: বিজয় কুমার ঘোষ বাড়ির নং : n0026 বয়স : 66 লিঙ্গ : মহিলা	BRD1649607 ফটো উপলব্ধ	176 নাম : প্রসিত ঘোষ পিতার নাম: আনন্দ ঘোষ বাড়ির নং : n0128 বয়স : 45 লিঙ্গ : পুরুষ	RTE0388827 ফটো উপলব্ধ	177 নাম : সুনীল চক্রবর্তী পিতার নাম: বিনয় কৃষ্ণ চক্রবর্তী বাড়ির নং : n0008 বয়স : 53 লিঙ্গ : পুরুষ	DHC1194331 ফটো উপলব্ধ
178 নাম : আলপনা চক্রবর্তী পিতার নাম: বিনয়কৃষ্ণ চক্রবর্তী বাড়ির নং : n0008 বয়স : 64 লিঙ্গ : মহিলা	RTE1950922 ফটো উপলব্ধ	179 নাম : পার্থ চক্রবর্তী পিতার নাম: প্রদীপ চক্রবর্তী বাড়ির নং : n0039 বয়স : 46 লিঙ্গ : পুরুষ	DHC1182294 ফটো উপলব্ধ	180 নাম : ছায়া চক্রবর্তী স্বামীর নাম: প্রদীপ চক্রবর্তী বাড়ির নং : n0039 বয়স : 75 লিঙ্গ : মহিলা	RTE2375855 ফটো উপলব্ধ



বিধানসভা নির্বাচনক্ষেত্রের নং, নাম : 251-ভালভাংরা
ভাগ নং, নাম : 1-ভালভাংরা (আংশিক), ভালভাংরা লায়েকপাড়া, দুর্গামেলার নিকটবর্তীপাড়া, এবং বাউরীপাড়া সমষ্টি

181 নাম : মৌমিতা চক্রবর্তী পিতার নাম: বিষ্ণুনারায়ন চক্রবর্তী বাড়ির নং : n0038 বয়স : 35 লিঙ্গ : মহিলা	RTE1551381 ফটো উপলব্ধ	182 নাম : রূপক চক্রবর্তী পিতার নাম: বিষ্ণুনারায়ন চক্রবর্তী বাড়ির নং : n0038 বয়স : 37 লিঙ্গ : পুরুষ	DHC2700961 ফটো উপলব্ধ	183 নাম : রঞ্জনা চক্রবর্তী স্বামীর নাম: বিষ্ণুনারায়ণ চক্রবর্তী বাড়ির নং : n0038 বয়স : 60 লিঙ্গ : মহিলা	DHC0463869 ফটো উপলব্ধ
184 নাম : তপন চক্রবর্তী পিতার নাম: বিনয় কৃষ্ণ চক্রবর্তী বাড়ির নং : n0008 বয়স : 57 লিঙ্গ : পুরুষ	RTE1950914 ফটো উপলব্ধ	185 নাম : শ্রীকান্ত চক্রবর্তী পিতার নাম: বিনয়কৃষ্ণ চক্রবর্তী বাড়ির নং : n0008 বয়স : 52 লিঙ্গ : পুরুষ	RTE1950930 ফটো উপলব্ধ	186 নাম : সমীর চক্রবর্তী পিতার নাম: বিনয়কৃষ্ণ চক্রবর্তী বাড়ির নং : n0008 বয়স : 48 লিঙ্গ : পুরুষ	RTE1950948 ফটো উপলব্ধ
187 নাম : সোনালী চক্রবর্তী স্বামীর নাম: পার্থ চক্রবর্তী বাড়ির নং : n0129 বয়স : 33 লিঙ্গ : মহিলা	RTE1183995 ফটো উপলব্ধ	188 নাম : রত্না চক্রবর্তী স্বামীর নাম: রঞ্জিত চক্রবর্তী বাড়ির নং : n0037 বয়স : 71 লিঙ্গ : মহিলা	WB/36/244/258617 ফটো উপলব্ধ	189 নাম : সৌমেন দত্ত মোদক পিতার নাম: উদয় দত্তমোদক বাড়ির নং : n0033 বয়স : 28 লিঙ্গ : পুরুষ	RTE1709484 ফটো উপলব্ধ
190 নাম : মমতা দত্তমোদক স্বামীর নাম: রমেশ দত্তমোদক বাড়ির নং : n0033 বয়স : 42 লিঙ্গ : মহিলা	BYG2790319 ফটো উপলব্ধ	191 নাম : রমেশ দত্তমোদক পিতার নাম: তারকনাথ দত্তমোদক বাড়ির নং : n0033 বয়স : 42 লিঙ্গ : পুরুষ	DHC2010908 ফটো উপলব্ধ	192 নাম : পূর্ণিমা দত্তমোদক স্বামীর নাম: তারকনাথ দত্তমোদক বাড়ির নং : n0033 বয়স : 59 লিঙ্গ : মহিলা	WB/36/244/258183 ফটো উপলব্ধ
193 নাম : রুমা দত্ত মোদক স্বামীর নাম: উদয় দত্তমোদক বাড়ির নং : n0033 বয়স : 56 লিঙ্গ : মহিলা	DHC2327765 ফটো উপলব্ধ	194 নাম : গীতা চারমোদক স্বামীর নাম: অজিত চারমোদক বাড়ির নং : n0033 বয়স : 77 লিঙ্গ : মহিলা	DHC0464115 ফটো উপলব্ধ	195 নাম : রীতা দত্ত স্বামীর নাম: নীলমাধব দত্ত বাড়ির নং : n0030 বয়স : 53 লিঙ্গ : মহিলা	WB/36/244/258257 ফটো উপলব্ধ
196 নাম : চন্দনা দত্ত স্বামীর নাম: অসীম দত্ত বাড়ির নং : n0029 বয়স : 42 লিঙ্গ : মহিলা	DHC2701340 ফটো উপলব্ধ	197 নাম : অসীম দত্ত পিতার নাম: মহানন্দ দত্ত বাড়ির নং : n0029 বয়স : 53 লিঙ্গ : পুরুষ	WB/36/244/258764 ফটো উপলব্ধ	198 নাম : অম্লান দত্ত পিতার নাম: আশীষ কুমার দত্ত বাড়ির নং : n0029 বয়স : 30 লিঙ্গ : পুরুষ	RTE1451830 ফটো উপলব্ধ
199 নাম : আশীষ কুমার দত্ত পিতার নাম: মহানন্দ দত্ত বাড়ির নং : n0029 বয়স : 63 লিঙ্গ : পুরুষ	WB/36/244/258738 ফটো উপলব্ধ	200 নাম : অপর্ণা দত্ত স্বামীর নাম: রঘুনাথ দত্ত বাড়ির নং : n0030 বয়স : 46 লিঙ্গ : মহিলা	RTE1256734 ফটো উপলব্ধ	201 নাম : রঘুনাথ দত্ত পিতার নাম: শিবপ্রসাদ দত্ত বাড়ির নং : n0030 বয়স : 53 লিঙ্গ : পুরুষ	WB/36/244/258360 ফটো উপলব্ধ
202 নাম : রঞ্জন দত্ত পিতার নাম: মহানন্দ দত্ত বাড়ির নং : n0029 বয়স : 44 লিঙ্গ : পুরুষ	DHC2327732 ফটো উপলব্ধ	203 নাম : অঙ্কিতা দত্ত পিতার নাম: অসিত দত্ত বাড়ির নং : এন0029 বয়স : 25 লিঙ্গ : মহিলা	RTE1844471 ফটো উপলব্ধ	204 নাম : সমান্তি সেন দত্ত স্বামীর নাম: রঞ্জন দত্ত বাড়ির নং : n0029 বয়স : 36 লিঙ্গ : মহিলা	RTE1709476 ফটো উপলব্ধ
205 নাম : অসিত দত্ত পিতার নাম: মহানন্দ দত্ত বাড়ির নং : n0029 বয়স : 61 লিঙ্গ : পুরুষ	RTE2028025 ফটো উপলব্ধ	206 নাম : অনন্যা দত্ত পিতার নাম: আশীষ কুমার দত্ত বাড়ির নং : n0029 বয়স : 24 লিঙ্গ : মহিলা	RTE2027845 ফটো উপলব্ধ	207 নাম : রিমা দত্ত পিতার নাম: নীলমাধব দত্ত বাড়ির নং : এন0030 বয়স : 22 লিঙ্গ : মহিলা	RTE2162642 ফটো উপলব্ধ
208 নাম : অরুণ দত্ত পিতার নাম: শিব প্রসাদ দত্ত বাড়ির নং : n0030 বয়স : 42 লিঙ্গ : পুরুষ	DHC1194554 ফটো উপলব্ধ	209 নাম : অনুপম দত্ত পিতার নাম: নীলমাধব দত্ত বাড়ির নং : n0030 বয়স : 30 লিঙ্গ : পুরুষ	RTE1451848 ফটো উপলব্ধ	210 নাম : নীলমাধব দত্ত পিতার নাম: শিব প্রসাদ দত্ত বাড়ির নং : n0030 বয়স : 58 লিঙ্গ : পুরুষ	RTE2028132 ফটো উপলব্ধ



বিধানসভা নির্বাচনক্ষেত্রের নং, নাম : 251-ভালভাংরা
ভাগ নং, নাম : 1-ভালভাংরা (আংশিক), ভালভাংরা লায়েকপাড়া, দুর্গামেলার নিকটবর্তীপাড়া, এবং বাউরীপাড়া সমষ্টি

211 নাম : সুমন দত্ত পিতার নাম: রঘুনাথ দত্ত বাড়ির নং : এন0030 বয়স : 20 লিঙ্গ : পুরুষ	RTE2315299 ফটো উপলব্ধ	212 নাম : পূর্ণিমা দত্ত স্বামীর নাম: আশীষ কুমার দত্ত বাড়ির নং : n0029 বয়স : 49 লিঙ্গ : মহিলা	DHC0463976 ফটো উপলব্ধ	213 নাম : মিতা দত্ত স্বামীর নাম: অসিত দত্ত বাড়ির নং : n0029 বয়স : 46 লিঙ্গ : মহিলা	DHC2327724 ফটো উপলব্ধ
214 নাম : রাজু দত্ত মোদক পিতার নাম: বৈদ্যনাথ দত্ত মোদক বাড়ির নং : n0036 বয়স : 30 লিঙ্গ : পুরুষ	RTE1451897 ফটো উপলব্ধ	215 নাম : সুকুমার দত্ত মোদক পিতার নাম: গুরুপদ দত্ত মোদক বাড়ির নং : n0132 বয়স : 51 লিঙ্গ : পুরুষ	RTE2055960 ফটো উপলব্ধ	216 নাম : বাসন্তী দত্ত মোদক পিতার নাম: আনন্দ দত্ত মোদক বাড়ির নং : এন0036 বয়স : 24 লিঙ্গ : মহিলা	RTE2162634 ফটো উপলব্ধ
217 নাম : অপূর্ব দত্ত মোদক মায়ের নাম: মনিকা দত্ত মোদক বাড়ির নং : 223 বয়স : 22 লিঙ্গ : পুরুষ	RTE2140499 ফটো উপলব্ধ	218 নাম : বৈদ্যনাথ দত্ত মোদক পিতার নাম: বঙ্কিম দত্ত মোদক বাড়ির নং : n0036 বয়স : 55 লিঙ্গ : পুরুষ	RTE2276160 ফটো উপলব্ধ	219 নাম : অপর্ণা দত্ত মোদক স্বামীর নাম: বৈদ্যনাথ দত্ত মোদক বাড়ির নং : n0132 বয়স : 46 লিঙ্গ : মহিলা	DHC1194539 ফটো উপলব্ধ
220 নাম : পূর্ণিমা দত্ত মোদক স্বামীর নাম: শিবশঙ্কর দত্তমোদক বাড়ির নং : n0032 বয়স : 62 লিঙ্গ : মহিলা	RTE1952506 ফটো উপলব্ধ	221 নাম : মানসী দত্ত মোদক পিতার নাম: সুকুমার দত্ত মোদক বাড়ির নং : এন0132 বয়স : 23 লিঙ্গ : মহিলা	RTE2051456 ফটো উপলব্ধ	222 নাম : রমা দত্ত মোদক স্বামীর নাম: বাবলু দত্তমোদক বাড়ির নং : n0031 বয়স : 61 লিঙ্গ : মহিলা	RTE2055887 ফটো উপলব্ধ
223 নাম : রুপা হাজরা ঘোষ স্বামীর নাম: শান্তনু হাজরা বাড়ির নং : n0132 বয়স : 35 লিঙ্গ : মহিলা	RTE1709500 ফটো উপলব্ধ	224 নাম : আকাশ দত্ত মোদক পিতার নাম: লক্ষীকান্ত দত্ত মোদক বাড়ির নং : এন0132 বয়স : 25 লিঙ্গ : পুরুষ	RTE1844505 ফটো উপলব্ধ	225 নাম : মনিকা দত্তমোদক স্বামীর নাম: গণেশ দত্তমোদক বাড়ির নং : n0132 বয়স : 48 লিঙ্গ : মহিলা	DHC2541746 ফটো উপলব্ধ
226 নাম : সোমনাথ দত্ত মোদক পিতার নাম: আনন্দ দত্ত মোদক বাড়ির নং : n0036 বয়স : 26 লিঙ্গ : পুরুষ	RTE1758788 ফটো উপলব্ধ	227 নাম : লক্ষীকান্ত দত্ত মোদক পিতার নাম: ভুবনচন্দ্র দত্ত মোদক বাড়ির নং : n0132 বয়স : 64 লিঙ্গ : পুরুষ	WB/36/244/258411 ফটো উপলব্ধ	228 নাম : অম্বালিকা দত্ত মোদক স্বামীর নাম: গুরুপদ দত্ত মোদক বাড়ির নং : n0132 বয়স : 71 লিঙ্গ : মহিলা	DHC2327799 ফটো উপলব্ধ
229 নাম : বাপী দত্ত মোদক পিতার নাম: নিতাই দত্ত মোদক বাড়ির নং : n0036 বয়স : 37 লিঙ্গ : পুরুষ	RTE1112192 ফটো উপলব্ধ	230 নাম : নিতাই দত্ত মোদক পিতার নাম: বঙ্কিম দত্ত মোদক বাড়ির নং : n0036 বয়স : 67 লিঙ্গ : পুরুষ	RTE1111707 ফটো উপলব্ধ	231 নাম : আনন্দ দত্ত মোদক পিতার নাম: বঙ্কিম দত্ত মোদক বাড়ির নং : n0036 বয়স : 69 লিঙ্গ : পুরুষ	WB/36/244/258308 ফটো উপলব্ধ
232 নাম : প্রশান্ত দত্ত মোদক পিতার নাম: শিবশঙ্কর দত্ত মোদক বাড়ির নং : n0032 বয়স : 37 লিঙ্গ : পুরুষ	DHC2700797 ফটো উপলব্ধ	233 নাম : কল্যাণী লাহামোদক স্বামীর নাম: হাবললাল লাহামোদক বাড়ির নং : n0032 বয়স : 63 লিঙ্গ : মহিলা	DHC2327823 ফটো উপলব্ধ	234 নাম : রুমা দত্তমোদক(চ্যাটার্জী) স্বামীর নাম: বিলেশ্বর দত্তমোদক বাড়ির নং : n0031 বয়স : 32 লিঙ্গ : মহিলা	RTE1451863 ফটো উপলব্ধ
235 নাম : বিলেশ্বর দত্ত মোদক পিতার নাম: বাবলু দত্ত মোদক বাড়ির নং : n0031 বয়স : 39 লিঙ্গ : পুরুষ	RTE0389759 ফটো উপলব্ধ	236 নাম : সীমা দত্ত মোদক স্বামীর নাম: শিবশঙ্কর দত্ত মোদক বাড়ির নং : n0031 বয়স : 46 লিঙ্গ : মহিলা	DHC1183110 ফটো উপলব্ধ	237 নাম : শিবশঙ্কর দত্তমোদক পিতার নাম: ভোলানাথ দত্তমোদক বাড়ির নং : n0031 বয়স : 57 লিঙ্গ : পুরুষ	WB/36/244/258178 ফটো উপলব্ধ
238 নাম : তৃষ্ণা দত্তমোদক পিতার নাম: বাবলু দত্তমোদক বাড়ির নং : n0031 বয়স : 31 লিঙ্গ : মহিলা	RTE1451855 ফটো উপলব্ধ	239 নাম : শান্তনু হাজরা পিতার নাম: ধনঞ্জয় হাজরা বাড়ির নং : n0132 বয়স : 37 লিঙ্গ : পুরুষ	DHC2700763 ফটো উপলব্ধ	240 নাম : গণেশ দত্তমোদক পিতার নাম: রবিলোচন দত্তমোদক বাড়ির নং : n0132 বয়স : 49 লিঙ্গ : পুরুষ	DHC1193218 ফটো উপলব্ধ



বিধানসভা নির্বাচনক্ষেত্রের নং, নাম : 251-ভালভাংরা
ভাগ নং, নাম : 1-ভালভাংরা (আংশিক), ভালভাংরা লায়েকপাড়া, দুর্গামেলার নিকটবর্তীপাড়া, এবং বাউরীপাড়া সমষ্টি

241	WB/36/244/258460	নাম : কণিকা দত্তমোদক স্বামীর নাম: নিতাই দত্তমোদক বাড়ির নং : n0132 বয়স : 56 লিঙ্গ : মহিলা	ফটো উপলব্ধ	242	WB/36/244/258459	নাম : সারদা দত্তমোদক স্বামীর নাম: আনন্দ দত্তমোদক বাড়ির নং : n0132 বয়স : 60 লিঙ্গ : মহিলা	ফটো উপলব্ধ	243	WB/36/244/258339	নাম : কাজল দত্ত মোদক স্বামীর নাম: লক্ষীকান্ত দত্ত মোদক বাড়ির নং : n0132 বয়স : 53 লিঙ্গ : মহিলা	ফটো উপলব্ধ
244	RTE1758804	নাম : অনুরাগ দত্তমোদক পিতার নাম: শিবশঙ্কর দত্তমোদক বাড়ির নং : n0031 বয়স : 26 লিঙ্গ : পুরুষ	ফটো উপলব্ধ	245	RTE1797232	নাম : পায়েল চক্রবর্তী দত্ত মোদক স্বামীর নাম: রাজু দত্ত মোদক বাড়ির নং : এন0036 বয়স : 26 লিঙ্গ : মহিলা	ফটো উপলব্ধ	246	RTE2276749	নাম : পূর্ণিমা দত্ত মোদক স্বামীর নাম: সঞ্জয় দত্তমোদক বাড়ির নং : এন0035 বয়স : 28 লিঙ্গ : মহিলা	ফটো উপলব্ধ
247	RTE0389809	নাম : সমির দত্ত মোদক পিতার নাম: গুরুপদ দত্তমোদক বাড়ির নং : n0035 বয়স : 41 লিঙ্গ : পুরুষ	ফটো উপলব্ধ	248	RTE1451889	নাম : সঞ্জয় দত্তমোদক পিতার নাম: লক্ষীকান্ত দত্তমোদক বাড়ির নং : n0035 বয়স : 31 লিঙ্গ : পুরুষ	ফটো উপলব্ধ	249	DHC2700839	নাম : মিতালী দত্ত মোদক স্বামীর নাম: সুকুমার দত্ত মোদক বাড়ির নং : n0035 বয়স : 44 লিঙ্গ : মহিলা	ফটো উপলব্ধ
250	WB/36/244/258338	নাম : কম্পনা দত্তমোদক স্বামীর নাম: রবিলোচন দত্তমোদক বাড়ির নং : n0035 বয়স : 66 লিঙ্গ : মহিলা	ফটো উপলব্ধ	251	RTE1451871	নাম : মিনু দত্তমোদক স্বামীর নাম: মহাদেব দত্তমোদক বাড়ির নং : n0034 বয়স : 38 লিঙ্গ : মহিলা	ফটো উপলব্ধ	252	WB/36/244/258265	নাম : মহাদেব দত্তমোদক পিতার নাম: বিজয় দত্তমোদক বাড়ির নং : n0034 বয়স : 50 লিঙ্গ : পুরুষ	ফটো উপলব্ধ
253	DHC1195304	নাম : অনূপ দত্তমোদক পিতার নাম: রবি লোচন দত্তমোদক বাড়ির নং : n0035 বয়স : 45 লিঙ্গ : পুরুষ	ফটো উপলব্ধ	254	RTE1709492	নাম : মুক্তা দত্তমোদক স্বামীর নাম: অনূপ দত্তমোদক বাড়ির নং : n0035 বয়স : 33 লিঙ্গ : মহিলা	ফটো উপলব্ধ	255	RTE2066504	নাম : সরস্বতী মাজি পিতার নাম: মহানন্দা মাজি বাড়ির নং : এন0081 বয়স : 23 লিঙ্গ : মহিলা	ফটো উপলব্ধ
256	UZI1292911	নাম : সুশীল চন্দ্র বাউরী পিতার নাম: অত্রের চন্দ্র বাউরী বাড়ির নং : n0078 বয়স : 50 লিঙ্গ : পুরুষ	ফটো উপলব্ধ	257	WB/36/244/258644	নাম : মথুরা দুলে স্বামীর নাম: সন্তোষ দুলে বাড়ির নং : n0071 বয়স : 69 লিঙ্গ : মহিলা	ফটো উপলব্ধ	258	DHC2745636	নাম : উপেন্দ্র দুলে পিতার নাম: সন্তোষ দুলে বাড়ির নং : n0071 বয়স : 38 লিঙ্গ : পুরুষ	ফটো উপলব্ধ
259	RTE1344365	নাম : লক্ষী দুলে স্বামীর নাম: উপেন্দ্র দুলে বাড়ির নং : n0071 বয়স : 39 লিঙ্গ : মহিলা	ফটো উপলব্ধ	260	DHC2745628	নাম : প্রশান্ত দুলে পিতার নাম: সন্তোষ দুলে বাড়ির নং : n0071 বয়স : 37 লিঙ্গ : পুরুষ	ফটো উপলব্ধ	261	RTE1344373	নাম : শকুন্তলা দুলে স্বামীর নাম: প্রশান্ত দুলে বাড়ির নং : n0071 বয়স : 37 লিঙ্গ : মহিলা	ফটো উপলব্ধ
262	WB/36/244/258913	নাম : লতিকা দুলে স্বামীর নাম: কার্তিক দুলে বাড়ির নং : n0072 বয়স : 61 লিঙ্গ : মহিলা	ফটো উপলব্ধ	263	RTE1451913	নাম : কৃষ্ণা বাউরী স্বামীর নাম: বাপী বাউরী বাড়ির নং : n0072 বয়স : 40 লিঙ্গ : মহিলা	ফটো উপলব্ধ	264	WB/36/244/258442	নাম : রঞ্জিত দুলে পিতার নাম: বিমল দুলে বাড়ির নং : n0073 বয়স : 66 লিঙ্গ : পুরুষ	ফটো উপলব্ধ
265	WB/36/244/258357	নাম : বুলু দুলে স্বামীর নাম: রঞ্জিত দুলে বাড়ির নং : n0073 বয়স : 57 লিঙ্গ : মহিলা	ফটো উপলব্ধ	266	RTE1451921	নাম : সুনীল দুলে পিতার নাম: রঞ্জিত দুলে বাড়ির নং : n0073 বয়স : 34 লিঙ্গ : পুরুষ	ফটো উপলব্ধ	267	DHC2542124	নাম : ধনঞ্জয় দুলে পিতার নাম: বাদল দুলে বাড়ির নং : n0074 বয়স : 43 লিঙ্গ : পুরুষ	ফটো উপলব্ধ
268	RTE1344381	নাম : শম্পা দুলে স্বামীর নাম: ধনঞ্জয় দুলে বাড়ির নং : n0074 বয়স : 37 লিঙ্গ : মহিলা	ফটো উপলব্ধ	269	WB/36/244/258726	নাম : বিমলা দুলে স্বামীর নাম: রসময় দুলে বাড়ির নং : n0075 বয়স : 71 লিঙ্গ : মহিলা	ফটো উপলব্ধ	270	RTE1344399	নাম : নমিতা দুলে স্বামীর নাম: বিমলা দুলে বাড়ির নং : n0075 বয়স : 31 লিঙ্গ : মহিলা	ফটো উপলব্ধ



বিধানসভা নির্বাচনক্ষেত্রের নং, নাম : 251-ভালভাংরা
ভাগ নং, নাম : 1-ভালভাংরা (আংশিক), ভালভাংরা লায়েকপাড়া, দুর্গামেলার নিকটবর্তীপাড়া, এবং বাউরীপাড়া সমষ্টি

271 নাম : লক্ষী দুলে স্বামীর নাম: শম্ভু দুলে বাড়ির নং : n0075 বয়স : 46 লিঙ্গ : মহিলা	DHC1613439 ফটো উপলব্ধ	272 নাম : পশুপতী দুলে স্বামীর নাম: কুচিল দুলে বাড়ির নং : n0076 বয়স : 71 লিঙ্গ : পুরুষ	DHC1195643 ফটো উপলব্ধ	273 নাম : তুলসী দুলে স্বামীর নাম: পশুপতী দুলে বাড়ির নং : n0076 বয়স : 63 লিঙ্গ : মহিলা	WB/36/244/258198 ফটো উপলব্ধ
274 নাম : নিতাই দুলে পিতার নাম: পশুপতি দুলে বাড়ির নং : n0076 বয়স : 31 লিঙ্গ : পুরুষ	RTE1551373 ফটো উপলব্ধ	275 নাম : দাসী দুলে স্বামীর নাম: খান্দু দুলে বাড়ির নং : n0077 বয়স : 71 লিঙ্গ : মহিলা	WB/36/244/258196 ফটো উপলব্ধ	276 নাম : নাড়গোপাল দুলে পিতার নাম: কুচিল দুলে বাড়ির নং : n0077 বয়স : 61 লিঙ্গ : পুরুষ	WB/36/244/258310 ফটো উপলব্ধ
277 নাম : বিনোদিনী দুলে স্বামীর নাম: নাড়গোপাল দুলে বাড়ির নং : n0077 বয়স : 56 লিঙ্গ : মহিলা	WB/36/244/258194 ফটো উপলব্ধ	278 নাম : গৌড়ির দুলে পিতার নাম: নাড় গোপাল দুলে বাড়ির নং : n0077 বয়স : 34 লিঙ্গ : পুরুষ	RTE1451939 ফটো উপলব্ধ	279 নাম : নুপুর দুলে স্বামীর নাম: হীরালাল দুলে বাড়ির নং : n0078 বয়স : 66 লিঙ্গ : মহিলা	WB/36/244/258528 ফটো উপলব্ধ
280 নাম : চন্দন দুলে মায়ের নাম: নুপুর দুলে বাড়ির নং : n0078 বয়স : 34 লিঙ্গ : পুরুষ	RTE1256759 ফটো উপলব্ধ	281 নাম : বেদনা দুলে স্বামীর নাম: পরিমল দুলে বাড়ির নং : n0078 বয়স : 56 লিঙ্গ : মহিলা	WB/36/244/258703 ফটো উপলব্ধ	282 নাম : নির্মল দুলে পিতার নাম: ভানু দুলে বাড়ির নং : n0078 বয়স : 56 লিঙ্গ : পুরুষ	WB/36/244/258547 ফটো উপলব্ধ
283 নাম : জোৎস্না দুলে স্বামীর নাম: নির্মল দুলে বাড়ির নং : n0078 বয়স : 41 লিঙ্গ : মহিলা	DHC2328789 ফটো উপলব্ধ	284 নাম : লক্ষী দুলে স্বামীর নাম: অঞ্জল দুলে বাড়ির নং : n0079 বয়স : 66 লিঙ্গ : মহিলা	WB/36/244/258755 ফটো উপলব্ধ	285 নাম : নিয়তি দুলে স্বামীর নাম: আনন্দ দুলে বাড়ির নং : n0060 বয়স : 61 লিঙ্গ : মহিলা	WB/36/244/258727 ফটো উপলব্ধ
286 নাম : নমিতা দুলে স্বামীর নাম: নাড়গোপাল দুলে বাড়ির নং : n0060 বয়স : 36 লিঙ্গ : মহিলা	RTE1344290 ফটো উপলব্ধ	287 নাম : অবনী দুলে পিতার নাম: তীর্থনাথ দুলে বাড়ির নং : n0060 বয়স : 66 লিঙ্গ : পুরুষ	WB/36/244/258217 ফটো উপলব্ধ	288 নাম : চাঁপা দুলে স্বামীর নাম: অবনী দুলে বাড়ির নং : n0060 বয়স : 59 লিঙ্গ : মহিলা	WB/36/244/258197 ফটো উপলব্ধ
289 নাম : শিবরাম দুলে মায়ের নাম: চাঁপা দুলে বাড়ির নং : n0060 বয়স : 34 লিঙ্গ : পুরুষ	RTE1344308 ফটো উপলব্ধ	290 নাম : ভারতী দুলে স্বামীর নাম: রবি দুলে বাড়ির নং : n0063 বয়স : 76 লিঙ্গ : মহিলা	WB/36/244/258220 ফটো উপলব্ধ	291 নাম : বাবু দুলে পিতার নাম: রবি দুলে বাড়ির নং : n0063 বয়স : 53 লিঙ্গ : পুরুষ	DHC1195437 ফটো উপলব্ধ
292 নাম : পদ্মা দুলে স্বামীর নাম: বাবু দুলে বাড়ির নং : n0063 বয়স : 49 লিঙ্গ : মহিলা	WB/36/244/258911 ফটো উপলব্ধ	293 নাম : লক্ষীকান্ত দুলে পিতার নাম: বাবু দুলে বাড়ির নং : n0063 বয়স : 30 লিঙ্গ : পুরুষ	RTE1602796 ফটো উপলব্ধ	294 নাম : মঙ্গলা দুলে পিতার নাম: গতন দুলে বাড়ির নং : n0064 বয়স : 49 লিঙ্গ : মহিলা	DHC2327856 ফটো উপলব্ধ
295 নাম : মরুলী দুলে স্বামীর নাম: ফনী দুলে বাড়ির নং : n0065 বয়স : 84 লিঙ্গ : মহিলা	WB/36/244/258725 ফটো উপলব্ধ	296 নাম : ভজ্জহরি দুলে পিতার নাম: ফনীভূষণ দুলে বাড়ির নং : n0065 বয়স : 68 লিঙ্গ : পুরুষ	WB/36/244/258157 ফটো উপলব্ধ	297 নাম : বাবুল দুলে পিতার নাম: ভজ্জহরি দুলে বাড়ির নং : n0065 বয়স : 34 লিঙ্গ : পুরুষ	RTE1344316 ফটো উপলব্ধ
298 নাম : উজ্জ্বলা দুলে স্বামীর নাম: বাবুল দুলে বাড়ির নং : n0065 বয়স : 30 লিঙ্গ : মহিলা	RTE1551456 ফটো উপলব্ধ	299 নাম : সঞ্জয় দুলে পিতার নাম: ভজ্জহরি দুলে বাড়ির নং : n0065 বয়স : 33 লিঙ্গ : পুরুষ	RTE1344324 ফটো উপলব্ধ	300 নাম : শিল্পা দুলে স্বামীর নাম: সঞ্জয় দুলে বাড়ির নং : n0065 বয়স : 31 লিঙ্গ : মহিলা	RTE1451905 ফটো উপলব্ধ



301 নাম : স্বামী দুলে স্বামীর নাম : গুণধর দুলে বাড়ির নং : n0065 বয়স : 61 লিঙ্গ : মহিলা	DHC0464685 ফটো উপলব্ধ	302 নাম : স্বপন দুলে পিতার নাম : গুণধর দুলে বাড়ির নং : n0065 বয়স : 42 লিঙ্গ : পুরুষ	DHC2327864 ফটো উপলব্ধ	303 নাম : মাধবী দুলে স্বামীর নাম : স্বপন দুলে বাড়ির নং : n0065 বয়স : 31 লিঙ্গ : মহিলা	RTE1344332 ফটো উপলব্ধ
304 নাম : কানাই দুলে পিতার নাম : গুণধর দুলে বাড়ির নং : n0065 বয়স : 33 লিঙ্গ : পুরুষ	RTE1602754 ফটো উপলব্ধ	305 নাম : মানিক দুলে পিতার নাম : ফনী দুলে বাড়ির নং : n0066 বয়স : 66 লিঙ্গ : পুরুষ	WB/36/244/258174 ফটো উপলব্ধ	306 নাম : বানী দুলে স্বামীর নাম : মানিক দুলে বাড়ির নং : n0066 বয়স : 60 লিঙ্গ : মহিলা	WB/36/244/258729 ফটো উপলব্ধ
307 নাম : শিব দুলে পিতার নাম : মানিক দুলে বাড়ির নং : n0066 বয়স : 33 লিঙ্গ : পুরুষ	RTE1344340 ফটো উপলব্ধ	308 নাম : ভক্তি দুলে স্বামীর নাম : লালকু দুলে বাড়ির নং : n0067 বয়স : 79 লিঙ্গ : মহিলা	DHC1195320 ফটো উপলব্ধ	309 নাম : বাবলু দুলে পিতার নাম : লালকু দুলে বাড়ির নং : n0067 বয়স : 66 লিঙ্গ : পুরুষ	WB/36/244/258579 ফটো উপলব্ধ
310 নাম : ভারতী দুলে স্বামীর নাম : বাবলু দুলে বাড়ির নং : n0067 বয়স : 61 লিঙ্গ : মহিলা	WB/36/244/258645 ফটো উপলব্ধ	311 নাম : কৃষ্ণ দুলে পিতার নাম : লালকু দুলে বাড়ির নং : n0067 বয়স : 63 লিঙ্গ : পুরুষ	WB/36/244/258825 ফটো উপলব্ধ	312 নাম : চম্পা দুলে স্বামীর নাম : কৃষ্ণ দুলে বাড়ির নং : n0067 বয়স : 56 লিঙ্গ : মহিলা	DHC2629608 ফটো উপলব্ধ
313 নাম : অর্চনা দুলে স্বামীর নাম : রুপা দুলে বাড়ির নং : n0067 বয়স : 39 লিঙ্গ : মহিলা	DHC2328763 ফটো উপলব্ধ	314 নাম : গোপাল দুলে পিতার নাম : সনাতন দুলে বাড়ির নং : n0068 বয়স : 44 লিঙ্গ : পুরুষ	DHC2328805 ফটো উপলব্ধ	315 নাম : মিনু দুলে স্বামীর নাম : গোপাল দুলে বাড়ির নং : n0068 বয়স : 41 লিঙ্গ : মহিলা	DHC2328813 ফটো উপলব্ধ
316 নাম : রাধু দুলে পিতার নাম : শম্ভু দুলে বাড়ির নং : n0069 বয়স : 71 লিঙ্গ : পুরুষ	WB/36/244/258158 ফটো উপলব্ধ	317 নাম : বলু দুলে স্বামীর নাম : রাধু দুলে বাড়ির নং : n0069 বয়স : 66 লিঙ্গ : মহিলা	WB/36/244/258776 ফটো উপলব্ধ	318 নাম : বলাই দুলে পিতার নাম : রাধু দুলে বাড়ির নং : n0069 বয়স : 42 লিঙ্গ : পুরুষ	DHC2192946 ফটো উপলব্ধ
319 নাম : মঞ্জু দুলে স্বামীর নাম : বলাই দুলে বাড়ির নং : n0069 বয়স : 40 লিঙ্গ : মহিলা	DHC2328797 ফটো উপলব্ধ	320 নাম : মালতি দুলে স্বামীর নাম : সাধু দুলে বাড়ির নং : n0070 বয়স : 73 লিঙ্গ : মহিলা	WB/36/244/258732 ফটো উপলব্ধ	321 নাম : লালটু দুলে পিতার নাম : সাধু দুলে বাড়ির নং : n0070 বয়স : 51 লিঙ্গ : পুরুষ	WB/36/244/258133 ফটো উপলব্ধ
322 নাম : কুমা দুলে স্বামীর নাম : সুকুমার দুলে বাড়ির নং : n0070 বয়স : 37 লিঙ্গ : মহিলা	RTE1344357 ফটো উপলব্ধ	323 নাম : যমুনা দুলে স্বামীর নাম : গৌড়র দুলে বাড়ির নং : এন0077 বয়স : 28 লিঙ্গ : মহিলা	UZI2058139 ফটো উপলব্ধ	324 নাম : অরিপদম দুলে পিতার নাম : পশুপতি দুলে বাড়ির নং : n0076 বয়স : 28 লিঙ্গ : পুরুষ	RTE1709443 ফটো উপলব্ধ
325 নাম : আকাশ দুলে পিতার নাম : লালটু দুলে বাড়ির নং : এন0070 বয়স : 24 লিঙ্গ : পুরুষ	RTE2249498 ফটো উপলব্ধ	326 নাম : পায়েল দুলে স্বামীর নাম : বাপন দুলে বাড়ির নং : এন0074 বয়স : 22 লিঙ্গ : মহিলা	RTE2249506 ফটো উপলব্ধ	327 নাম : টুম্পা দুলে স্বামীর নাম : শান্তনু দুলে বাড়ির নং : এন0063 বয়স : 23 লিঙ্গ : মহিলা	RTE2249514 ফটো উপলব্ধ
328 নাম : মন্দা দুলে স্বামীর নাম : নিতাই দুলে বাড়ির নং : এন0076 বয়স : 27 লিঙ্গ : মহিলা	RTE2249522 ফটো উপলব্ধ	329 নাম : দীপক দুলে পিতার নাম : গোপাল দুলে বাড়ির নং : এন0068 বয়স : 21 লিঙ্গ : পুরুষ	RTE2262426 ফটো উপলব্ধ	330 নাম : সরস্বতী দুলে স্বামীর নাম : ভজহারি দুলে বাড়ির নং : এন0065 বয়স : 63 লিঙ্গ : মহিলা	RTE2082204 ফটো উপলব্ধ



বিধানসভা নির্বাচনক্ষেত্রের নং, নাম : 251-ভালভাংরা
ভাগ নং, নাম : 1-ভালভাংরা (আংশিক), ভালভাংরা লায়েকপাড়া, দুর্গামেলার নিকটবর্তীপাড়া, এবং বাউরীপাড়া সমষ্টি

331 নাম : নাড় গোপাল দুলে পিতার নাম: আনন্দ দুলে বাড়ির নং : n0060 বয়স : 38 লিঙ্গ : পুরুষ	DHC2745610 ফটো উপলব্ধ	332 নাম : আকাশ দুলে পিতার নাম: শম্ভু দুলে বাড়ির নং : n0075 বয়স : 24 লিঙ্গ : পুরুষ	RTE2027621 ফটো উপলব্ধ	333 নাম : বলরাম দুলে পিতার নাম: সুকুমার দুলে বাড়ির নং : n0081 বয়স : 24 লিঙ্গ : পুরুষ	RTE2027597 ফটো উপলব্ধ
334 নাম : আহ্লাদি দুলে স্বামীর নাম: লাল্টু দুলে বাড়ির নং : n0070 বয়স : 44 লিঙ্গ : মহিলা	RTE1111830 ফটো উপলব্ধ	335 নাম : শিখা দুলে স্বামীর নাম: চন্দন দুলে বাড়ির নং : n0078 বয়স : 28 লিঙ্গ : মহিলা	RTE1681352 ফটো উপলব্ধ	336 নাম : বাপি বাউরী পিতার নাম: সন্তোষ বাউরী বাড়ির নং : n0072 বয়স : 40 লিঙ্গ : পুরুষ	RTE1633205 ফটো উপলব্ধ
337 নাম : কৃষ্ণ দুলে পিতার নাম: সুকুমার দুলে বাড়ির নং : n0081 বয়স : 26 লিঙ্গ : পুরুষ	RTE1758796 ফটো উপলব্ধ	338 নাম : রঞ্জিত দুলে পিতার নাম: কৃষ্ণপদ দুলে বাড়ির নং : N0067 বয়স : 27 লিঙ্গ : পুরুষ	RTE1750124 ফটো উপলব্ধ	339 নাম : বাপন দুলে পিতার নাম: গোপাল দুলে বাড়ির নং : n0074 বয়স : 27 লিঙ্গ : পুরুষ	RTE1750132 ফটো উপলব্ধ
340 নাম : মদন দুলে পিতার নাম: লাল্টু দুলে বাড়ির নং : n0079 বয়স : 27 লিঙ্গ : পুরুষ	RTE1750140 ফটো উপলব্ধ	341 নাম : বিশ্বনাথ দুলে পিতার নাম: শম্ভু দুলে বাড়ির নং : n0075 বয়স : 27 লিঙ্গ : পুরুষ	RTE1750157 ফটো উপলব্ধ	342 নাম : সন্দীপ দুলে পিতার নাম: নাড়গোপাল দুলে বাড়ির নং : n0077 বয়স : 30 লিঙ্গ : পুরুষ	RTE1709450 ফটো উপলব্ধ
343 নাম : রীতা দুলে স্বামীর নাম: কানাই দুলে বাড়ির নং : n0065 বয়স : 25 লিঙ্গ : মহিলা	RTE1709468 ফটো উপলব্ধ	344 নাম : প্রতিমা দুলে স্বামীর নাম: গোপাল দুলে বাড়ির নং : n0074 বয়স : 47 লিঙ্গ : মহিলা	DHC1613447 ফটো উপলব্ধ	345 নাম : মনিকা দুলে বাউরি স্বামীর নাম: সুশীল চন্দ্র বাউরী বাড়ির নং : n0078 বয়স : 37 লিঙ্গ : মহিলা	RTE1256767 ফটো উপলব্ধ
346 নাম : শান্তনু দুলে পিতার নাম: বসন্ত দুলে বাড়ির নং : এন0063 বয়স : 26 লিঙ্গ : পুরুষ	RTE1831858 ফটো উপলব্ধ	347 নাম : তিলক দুলে পিতার নাম: নির্মল দুলে বাড়ির নং : n0078 বয়স : 24 লিঙ্গ : পুরুষ	RTE2027522 ফটো উপলব্ধ	348 নাম : মন্দিরা দুলে স্বামীর নাম: মদন দুলে বাড়ির নং : n0079 বয়স : 27 লিঙ্গ : মহিলা	RTE2027688 ফটো উপলব্ধ
349 নাম : মামন দুলে স্বামীর নাম: লক্ষীকান্ত দুলে বাড়ির নং : n0063 বয়স : 25 লিঙ্গ : মহিলা	RTE2027761 ফটো উপলব্ধ	350 নাম : সমীরন দুলে পিতার নাম: নির্মল দুলে বাড়ির নং : n0079 বয়স : 24 লিঙ্গ : পুরুষ	RTE2027571 ফটো উপলব্ধ	351 নাম : পুষ্প দুলে স্বামীর নাম: শিব দুলে বাড়ির নং : এন0066 বয়স : 26 লিঙ্গ : মহিলা	RTE2108850 ফটো উপলব্ধ
352 নাম : শম্পা দুলে স্বামীর নাম: শিবরাম দুলে বাড়ির নং : n0060 বয়স : 29 লিঙ্গ : মহিলা	RTE1809037 ফটো উপলব্ধ	353 নাম : হাবল বাউরী পিতার নাম: অক্রম বাউরী বাড়ির নং : n0078 বয়স : 46 লিঙ্গ : পুরুষ	DGG1376318 ফটো উপলব্ধ	354 নাম : বুমা বাউরী স্বামীর নাম: হাবল বাউরী বাড়ির নং : n0078 বয়স : 39 লিঙ্গ : মহিলা	DGG2641959 ফটো উপলব্ধ
355 নাম : প্রতিমা দুলে স্বামীর নাম: লাল্টু দুলে বাড়ির নং : n0079 বয়স : 46 লিঙ্গ : মহিলা	DHC1194018 ফটো উপলব্ধ	356 নাম : ভোলানাথ দুলে পিতার নাম: ক্ষুদিরাম দুলে বাড়ির নং : n0080 বয়স : 68 লিঙ্গ : পুরুষ	WB/36/244/258443 ফটো উপলব্ধ	357 নাম : অর্চনা দুলে স্বামীর নাম: ভোলানাথ দুলে বাড়ির নং : n0080 বয়স : 61 লিঙ্গ : মহিলা	WB/36/244/258756 ফটো উপলব্ধ
358 নাম : বৃধন দুলে পিতার নাম: ভোলানাথ দুলে বাড়ির নং : n0080 বয়স : 35 লিঙ্গ : পুরুষ	RTE1551407 ফটো উপলব্ধ	359 নাম : মহুয়া দুলে স্বামীর নাম: বৃধন দুলে বাড়ির নং : n0080 বয়স : 31 লিঙ্গ : মহিলা	RTE1551415 ফটো উপলব্ধ	360 নাম : সঞ্জয় দুলে পিতার নাম: ভোলানাথ দুলে বাড়ির নং : n0080 বয়স : 30 লিঙ্গ : পুরুষ	RTE1602770 ফটো উপলব্ধ



বিধানসভা নির্বাচনক্ষেত্রের নং, নাম : 251-ভালভাংরা
ভাগ নং, নাম : 1-ভালভাংরা (আংশিক), ভালভাংরা লায়েকপাড়া, দুর্গামেলার নিকটবর্তীপাড়া, এবং বাউরীপাড়া সমষ্টি

361	WB/36/244/258506	নাম : সুকুমার দুলে পিতার নাম: খান্দু দুলে বাড়ির নং : n0081 বয়স : 61 লিঙ্গ : পুরুষ	ফটো উপলব্ধ	362	DHC1193895	নাম : রীনা দুলে স্বামীর নাম: সুকুমার দুলে বাড়ির নং : n0081 বয়স : 49 লিঙ্গ : মহিলা	ফটো উপলব্ধ	363	WB/36/244/258242	নাম : সুমিত্রা দুলে স্বামীর নাম: ধীরেন দুলে বাড়ির নং : n0082 বয়স : 63 লিঙ্গ : মহিলা	ফটো উপলব্ধ
364	RTE1256775	নাম : সুষমা দুলে মায়ের নাম: সুমিত্রা দুলে বাড়ির নং : n0082 বয়স : 40 লিঙ্গ : মহিলা	ফটো উপলব্ধ	365	DHC1194729	নাম : শর্মিলা দুলে স্বামীর নাম: স্বপন দুলে বাড়ির নং : n0082 বয়স : 46 লিঙ্গ : মহিলা	ফটো উপলব্ধ	366	WB/36/244/258636	নাম : সন্ধ্যা দাশ স্বামীর নাম: রবিলোচন দাশ বাড়ির নং : n0027 বয়স : 60 লিঙ্গ : মহিলা	ফটো উপলব্ধ
367	RTE1452192	নাম : অনুরূপা দাস পিতার নাম: জগবন্ধু দাস বাড়ির নং : n0138 বয়স : 30 লিঙ্গ : মহিলা	ফটো উপলব্ধ	368	RTE2249456	নাম : সোহম দে পিতার নাম: সঞ্জয় কুমার দে বাড়ির নং : এন0009 বয়স : 22 লিঙ্গ : পুরুষ	ফটো উপলব্ধ	369	DHC2328821	নাম : বিশ্বরূপ দে পিতার নাম: লক্ষীকান্ত দে বাড়ির নং : n0004 বয়স : 38 লিঙ্গ : পুরুষ	ফটো উপলব্ধ
370	RTE2051407	নাম : রুদ্রনীল দে পিতার নাম: প্রবীর দে বাড়ির নং : এন0009 বয়স : 23 লিঙ্গ : পুরুষ	ফটো উপলব্ধ	371	RTE1162759	নাম : টিয়া সেন স্বামীর নাম: বিশ্বরূপ দে বাড়ির নং : এন বয়স : 34 লিঙ্গ : মহিলা	ফটো উপলব্ধ	372	RTE2082220	নাম : লক্ষীকান্ত দে পিতার নাম: প্রভাকর দে বাড়ির নং : n0004 বয়স : 72 লিঙ্গ : পুরুষ	ফটো উপলব্ধ
373	WB/36/244/258458	নাম : ঝর্ণা দে স্বামীর নাম: লক্ষীকান্ত দে বাড়ির নং : n0004 বয়স : 60 লিঙ্গ : মহিলা	ফটো উপলব্ধ	374	RTE1885284	নাম : প্রবীর দে পিতার নাম: অজিত দে বাড়ির নং : n0009 বয়স : 54 লিঙ্গ : পুরুষ	ফটো উপলব্ধ	375	DHC2011989	নাম : শ্রাবণী দে স্বামীর নাম: প্রবীর দে বাড়ির নং : n0009 বয়স : 46 লিঙ্গ : মহিলা	ফটো উপলব্ধ
376	DHC1194604	নাম : সঞ্জয় কুমার দে পিতার নাম: অজিত দে বাড়ির নং : n0009 বয়স : 51 লিঙ্গ : পুরুষ	ফটো উপলব্ধ	377	DHC2011997	নাম : মাধবী দে স্বামীর নাম: সঞ্জয় দে বাড়ির নং : n0009 বয়স : 44 লিঙ্গ : মহিলা	ফটো উপলব্ধ	378	WB/36/244/258621	নাম : কম্পনা দে স্বামীর নাম: শিবপ্রসাদ দে বাড়ির নং : n0023 বয়স : 69 লিঙ্গ : মহিলা	ফটো উপলব্ধ
379	DHC1613389	নাম : মলয় দে পিতার নাম: শিবপ্রসাদ দে বাড়ির নং : n0023 বয়স : 45 লিঙ্গ : পুরুষ	ফটো উপলব্ধ	380	RTE1451947	নাম : পম্পা দে স্বামীর নাম: মলয় দে বাড়ির নং : n0023 বয়স : 33 লিঙ্গ : মহিলা	ফটো উপলব্ধ	381	RTE1884311	নাম : সুবর্ণা ঘোষ স্বামীর নাম: বিশ্বজিৎ দে বাড়ির নং : n0198 বয়স : 27 লিঙ্গ : মহিলা	ফটো উপলব্ধ
382	RTE1965144	নাম : অঞ্জলী দে স্বামীর নাম: অজিত কুমার দে বাড়ির নং : n0009 বয়স : 75 লিঙ্গ : মহিলা	ফটো উপলব্ধ	383	DHC2327898	নাম : তারামনি দে দালাল স্বামীর নাম: শ্রীকান্ত দে দালাল বাড়ির নং : n0111 বয়স : 63 লিঙ্গ : মহিলা	ফটো উপলব্ধ	384	DHC2541902	নাম : সান্তনা দে দালাল পিতার নাম: শ্রীকান্ত দে দালাল বাড়ির নং : n0111 বয়স : 39 লিঙ্গ : মহিলা	ফটো উপলব্ধ
385	RTE1112135	নাম : সৌমেন দে দালাল পিতার নাম: শ্রীকান্ত দে দালাল বাড়ির নং : n0111 বয়স : 36 লিঙ্গ : পুরুষ	ফটো উপলব্ধ	386	RTE2027910	নাম : ঝুমু দাঁ নন্দী স্বামীর নাম: পিন্টু নন্দী বাড়ির নং : n0056 বয়স : 26 লিঙ্গ : মহিলা	ফটো উপলব্ধ	387	WB/36/244/258839	নাম : সাধন নন্দী পিতার নাম: আশুতোষ নন্দী বাড়ির নং : n0056 বয়স : 63 লিঙ্গ : পুরুষ	ফটো উপলব্ধ
388	DHC1183623	নাম : নমিতা নন্দী স্বামীর নাম: সাধন নন্দী বাড়ির নং : n0056 বয়স : 56 লিঙ্গ : মহিলা	ফটো উপলব্ধ	389	RTE1256791	নাম : পিন্টু নন্দী পিতার নাম: সাধন নন্দী বাড়ির নং : n0056 বয়স : 36 লিঙ্গ : পুরুষ	ফটো উপলব্ধ	390	RTE1451954	নাম : সন্টু নন্দী পিতার নাম: সাধন নন্দী বাড়ির নং : n0056 বয়স : 35 লিঙ্গ : পুরুষ	ফটো উপলব্ধ



বিধানসভা নির্বাচনক্ষেত্রের নং, নাম : 251-ভালভাংরা
ভাগ নং, নাম : 1-ভালভাংরা (আংশিক), ভালভাংরা লায়েকপাড়া, দুর্গামেলার নিকটবর্তীপাড়া, এবং বাউরীপাড়া সমষ্টি

391 নাম : কান্টু নন্দী পিতার নাম: সাধন নন্দী বাড়ির নং : n0056 বয়স : 32 লিঙ্গ : পুরুষ	RTE1451962 ফটো উপলব্ধ	392 নাম : রঞ্জিত নাগ পিতার নাম: অমরচন্দ্র নাগ বাড়ির নং : n0026 বয়স : 73 লিঙ্গ : পুরুষ	WB/36/244/258630 ফটো উপলব্ধ	393 নাম : সরলা নাগ স্বামীর নাম: রঞ্জিত নাগ বাড়ির নং : n0026 বয়স : 66 লিঙ্গ : মহিলা	WB/36/244/258631 ফটো উপলব্ধ
394 নাম : প্রতিমা নাগ স্বামীর নাম: সমরচন্দ্র নাগ বাড়ির নং : n0028 বয়স : 79 লিঙ্গ : মহিলা	DHC1183185 ফটো উপলব্ধ	395 নাম : কবিতা নাগ স্বামীর নাম: তরুন নাগ বাড়ির নং : n0028 বয়স : 42 লিঙ্গ : মহিলা	RTE1111798 ফটো উপলব্ধ	396 নাম : বিনোদিনী নাগ স্বামীর নাম: অধীরচন্দ্র নাগ বাড়ির নং : n0086 বয়স : 85 লিঙ্গ : মহিলা	WB/36/244/258417 ফটো উপলব্ধ
397 নাম : স্বর্গা নাগ স্বামীর নাম: তপন নাগ বাড়ির নং : n0028 বয়স : 56 লিঙ্গ : মহিলা	WB/36/244/258240 ফটো উপলব্ধ	398 নাম : তরুন নাগ পিতার নাম: সমরচন্দ্র নাগ বাড়ির নং : n0028 বয়স : 54 লিঙ্গ : পুরুষ	WB/36/244/258054 ফটো উপলব্ধ	399 নাম : জয়দেব দাসমোদক পিতার নাম: ভবতোষ দাসমোদক বাড়ির নং : n0086 বয়স : 37 লিঙ্গ : পুরুষ	RTE1112077 ফটো উপলব্ধ
400 নাম : ছবি উজ্জ পিতার নাম: অধীর চন্দ্র নাগ বাড়ির নং : n0086 বয়স : 69 লিঙ্গ : মহিলা	RTE1112119 ফটো উপলব্ধ	401 নাম : লক্ষ্মী দাসমোদক স্বামীর নাম: ভবতোষ দাসমোদক বাড়ির নং : n0086 বয়স : 59 লিঙ্গ : মহিলা	DHC2011971 ফটো উপলব্ধ	402 নাম : কালিপদ নাগ পিতার নাম: অধীরচন্দ্র নাগ বাড়ির নং : n0086 বয়স : 67 লিঙ্গ : পুরুষ	WB/36/244/258223 ফটো উপলব্ধ
403 নাম : আল্লা নাগ স্বামীর নাম: কালিপদ নাগ বাড়ির নং : n0086 বয়স : 61 লিঙ্গ : মহিলা	WB/36/244/258517 ফটো উপলব্ধ	404 নাম : রাজু নাগ পিতার নাম: কালিপদ নাগ বাড়ির নং : n0086 বয়স : 45 লিঙ্গ : পুরুষ	DHC2011054 ফটো উপলব্ধ	405 নাম : লাল্টু নাগ পিতার নাম: কালিপদ নাগ বাড়ির নং : n0086 বয়স : 41 লিঙ্গ : পুরুষ	RTE1256809 ফটো উপলব্ধ
406 নাম : অজিত কুমার নাগ পিতার নাম: অধীরচন্দ্র নাগ বাড়ির নং : n0086 বয়স : 63 লিঙ্গ : পুরুষ	RTE1232032 ফটো উপলব্ধ	407 নাম : সঞ্জীব নাগ পিতার নাম: অধীরচন্দ্র নাগ বাড়ির নং : n0086 বয়স : 55 লিঙ্গ : পুরুষ	WB/36/244/258153 ফটো উপলব্ধ	408 নাম : মুক্তা নাগ স্বামীর নাম: সঞ্জীব নাগ বাড়ির নং : n0086 বয়স : 44 লিঙ্গ : মহিলা	RTE1344407 ফটো উপলব্ধ
409 নাম : তপন নাগ পিতার নাম: সমরচন্দ্র নাগ বাড়ির নং : n0028 বয়স : 62 লিঙ্গ : পুরুষ	WB/36/244/258239 ফটো উপলব্ধ	410 নাম : শিল্পা নাগ পিতার নাম: তপন নাগ বাড়ির নং : n0135 বয়স : 28 লিঙ্গ : মহিলা	RTE1686658 ফটো উপলব্ধ	411 নাম : রঞ্জিত নাগ পিতার নাম: অধীরচন্দ্র নাগ বাড়ির নং : n0109 বয়স : 59 লিঙ্গ : পুরুষ	DHC2011070 ফটো উপলব্ধ
412 নাম : অর্চনা নাগ স্বামীর নাম: রঞ্জিত নাগ বাড়ির নং : n0086 বয়স : 47 লিঙ্গ : মহিলা	DHC2327948 ফটো উপলব্ধ	413 নাম : তনুশ্রী দাসমোদক পিতার নাম: ভবতোষ দাসমোদক বাড়ির নং : n0086 বয়স : 36 লিঙ্গ : মহিলা	RTE1111590 ফটো উপলব্ধ	414 নাম : সোনালী নাগ স্বামীর নাম: রাজু নাগ বাড়ির নং : n0086 বয়স : 29 লিঙ্গ : মহিলা	RTE1709559 ফটো উপলব্ধ
415 নাম : বাপি নাগ পিতার নাম: রঞ্জিত নাগ বাড়ির নং : n0026 বয়স : 50 লিঙ্গ : পুরুষ	WB/36/244/258002 ফটো উপলব্ধ	416 নাম : রামু নাগ পিতার নাম: রঞ্জিত নাগ বাড়ির নং : n0109 বয়স : 27 লিঙ্গ : পুরুষ	RTE1709542 ফটো উপলব্ধ	417 নাম : সুরঞ্জন নায়েক পিতার নাম: বিশ্বরঞ্জন নায়েক বাড়ির নং : n0118 বয়স : 24 লিঙ্গ : পুরুষ	RTE2027639 ফটো উপলব্ধ
418 নাম : রুবী নায়েক স্বামীর নাম: বিশ্বরঞ্জন নায়েক বাড়ির নং : n0122 বয়স : 46 লিঙ্গ : মহিলা	DHC2629830 ফটো উপলব্ধ	419 নাম : বিশ্বরঞ্জন নায়েক পিতার নাম: চিত্তরঞ্জন নায়েক বাড়ির নং : n0118 বয়স : 52 লিঙ্গ : পুরুষ	WB/36/254/273613 ফটো উপলব্ধ	420 নাম : সুব্রত নিয়োগী পিতার নাম: বিনোদ বিহারী নিয়োগী বাড়ির নং : এন0199 বয়স : 53 লিঙ্গ : পুরুষ	DGG1752450 ফটো উপলব্ধ



421	RTE2126829	ফটো উপলব্ধ	422	RTE2275808	ফটো উপলব্ধ	423	RTE1112267	ফটো উপলব্ধ
নাম : সোনালী নিয়োগী স্বামীর নাম : সুব্রত নিয়োগী বাড়ির নং : না বয়স : 50 লিঙ্গ : মহিলা			নাম : সৌরদীপ প্রতিহার পিতার নাম : পরিতোষ প্রতিহার বাড়ির নং : এন00146 বয়স : 20 লিঙ্গ : পুরুষ			নাম : রাজু প্রতিহার পিতার নাম : তারিনী প্রসাদ প্রতিহার বাড়ির নং : n0002 বয়স : 36 লিঙ্গ : পুরুষ		
424	RTE1344415	ফটো উপলব্ধ	425	RTE1451988	ফটো উপলব্ধ	426	RTE1451970	ফটো উপলব্ধ
নাম : পরিতোষ প্রতিহার পিতার নাম : তারিনী প্রসাদ প্রতিহার বাড়ির নং : n0002 বয়স : 41 লিঙ্গ : পুরুষ			নাম : অপর্ণা প্রতিহার স্বামীর নাম : পরিতোষ প্রতিহার বাড়ির নং : n0002 বয়স : 42 লিঙ্গ : মহিলা			নাম : কম্পনা প্রতিহার(মন্ডল) স্বামীর নাম : তারিনী প্রসাদ প্রতিহার বাড়ির নং : n0002 বয়স : 62 লিঙ্গ : মহিলা		
427	WB/36/244/258099	ফটো উপলব্ধ	428	DHC2541910	ফটো উপলব্ধ	429	RTE1954304	ফটো উপলব্ধ
নাম : ছায়ারানী প্রতিহার স্বামীর নাম : তারিনী প্রসাদ প্রতিহার বাড়ির নং : n0002 বয়স : 65 লিঙ্গ : মহিলা			নাম : তাপস প্রতিহার পিতার নাম : তারিনী প্রতিহার বাড়ির নং : n0002 বয়স : 39 লিঙ্গ : পুরুষ			নাম : তারিনী প্রসাদ প্রতিহার পিতার নাম : রতন প্রতিহার বাড়ির নং : n0002 বয়স : 73 লিঙ্গ : পুরুষ		
430	RNG2280451	ফটো উপলব্ধ	431	DHC1612944	ফটো উপলব্ধ	432	DHC1182146	ফটো উপলব্ধ
নাম : কাজল কুম্ভকার পিতার নাম : লালমোহন কুম্ভকার বাড়ির নং : এন0099 বয়স : 23 লিঙ্গ : মহিলা			নাম : বাপ্পা প্রামানিক পিতার নাম : সাধনচন্দ্র প্রামানিক বাড়ির নং : n0101 বয়স : 44 লিঙ্গ : পুরুষ			নাম : সাবিত্রী পরামানিক স্বামীর নাম : সাধনচন্দ্র পরামানিক বাড়ির নং : n0101 বয়স : 67 লিঙ্গ : মহিলা		
433	DHC1183995	ফটো উপলব্ধ	434	RTE1256825	ফটো উপলব্ধ	435	DHC1181882	ফটো উপলব্ধ
নাম : সাধনচন্দ্র পরামানিক পিতার নাম : বিভূতী পরামানিক বাড়ির নং : n0101 বয়স : 72 লিঙ্গ : পুরুষ			নাম : টুম্পা প্রামানিক(পাল) স্বামীর নাম : বিদ্যুৎ প্রামানিক বাড়ির নং : n0101 বয়স : 45 লিঙ্গ : মহিলা			নাম : বিদ্যুৎ প্রামানিক পিতার নাম : সাধনচন্দ্র প্রামানিক বাড়ির নং : n0101 বয়স : 45 লিঙ্গ : পুরুষ		
436	DHC2011211	ফটো উপলব্ধ	437	DHC2700722	ফটো উপলব্ধ	438	RTE1111772	ফটো উপলব্ধ
নাম : দেবশীষ পাণ্ডে পিতার নাম : সীতারাম পাণ্ডে বাড়ির নং : n0104 বয়স : 46 লিঙ্গ : পুরুষ			নাম : সাথী পাণ্ডে চ্যাটার্জী স্বামীর নাম : রামাশীষ পাণ্ডে বাড়ির নং : n0104 বয়স : 47 লিঙ্গ : মহিলা			নাম : আশীষ পাণ্ডে পিতার নাম : সীতারাম পাণ্ডে বাড়ির নং : n0104 বয়স : 42 লিঙ্গ : পুরুষ		
439	WB/36/244/258320	ফটো উপলব্ধ	440	RTE2027787	ফটো উপলব্ধ	441	WB/36/244/279290	ফটো উপলব্ধ
নাম : রামাশীষ পাণ্ডে পিতার নাম : সীতারাম পাণ্ডে বাড়ির নং : n0104 বয়স : 55 লিঙ্গ : পুরুষ			নাম : সুমনা পাণ্ডে পিতার নাম : রামাশীষ পাণ্ডে বাড়ির নং : n0104 বয়স : 24 লিঙ্গ : মহিলা			নাম : দীপক কুমার পাল পিতার নাম : চিত্তরঞ্জন পাল বাড়ির নং : n0142 বয়স : 51 লিঙ্গ : পুরুষ		
442	RTE2315513	ফটো উপলব্ধ	443	RTE1785609	ফটো উপলব্ধ	444	RTE1686666	ফটো উপলব্ধ
নাম : শুভাশিষ পাল পিতার নাম : দীপক কুমার পাল বাড়ির নং : এন0142 বয়স : 20 লিঙ্গ : পুরুষ			নাম : জয়ন্তি বরাট স্বামীর নাম : গোবিন্দ বরাট বাড়ির নং : n0141 বয়স : 60 লিঙ্গ : মহিলা			নাম : টিনা বরাট পিতার নাম : নিতাই বরাট বাড়ির নং : n0136 বয়স : 28 লিঙ্গ : মহিলা		
445	RTE1551472	ফটো উপলব্ধ	446	DHC2328656	ফটো উপলব্ধ	447	DHC2328664	ফটো উপলব্ধ
নাম : কাজল বরাট স্বামীর নাম : জয়দেব বরাট বাড়ির নং : n0024 বয়স : 39 লিঙ্গ : মহিলা			নাম : জয়দেব বরাট পিতার নাম : সুবল চন্দ্র বরাট বাড়ির নং : n0024 বয়স : 50 লিঙ্গ : পুরুষ			নাম : বেলা বরাট স্বামীর নাম : নিতাই বরাট বাড়ির নং : n0024 বয়স : 46 লিঙ্গ : মহিলা		
448	RTE2051399	ফটো উপলব্ধ	449	DHC0467688	ফটো উপলব্ধ	450	DHC0467746	ফটো উপলব্ধ
নাম : রাহুল বরাট পিতার নাম : নিতাই বরাট বাড়ির নং : এন0024 বয়স : 23 লিঙ্গ : পুরুষ			নাম : নিতাই বরাট পিতার নাম : সুবল চন্দ্র বরাট বাড়ির নং : n0024 বয়স : 53 লিঙ্গ : পুরুষ			নাম : ক্রমা বরাট স্বামীর নাম : কৃষ্ণপদ বরাট বাড়ির নং : n0025 বয়স : 52 লিঙ্গ : মহিলা		



বিধানসভা নির্বাচনক্ষেত্রের নং, নাম : 251-ভালভাংরা
ভাগ নং, নাম : 1-ভালভাংরা (আংশিক), ভালভাংরা লায়েকপাড়া, দুর্গামেলার নিকটবর্তীপাড়া, এবং বাউরীপাড়া সমষ্টি

451 নাম : সঞ্জয় বরাট পিতার নাম: নেপাল বরাট বাড়ির নং : n0025 বয়স : 38 লিঙ্গ : পুরুষ	DHC2745826 ফটো উপলব্ধ	452 নাম : টুম্পা বরাট পিতার নাম: কৃষ্ণপদ বরাট বাড়ির নং : n0025 বয়স : 38 লিঙ্গ : মহিলা	RTE1111376 ফটো উপলব্ধ	453 নাম : চন্দন বরাটমোদক পিতার নাম: নেপাল বরাটমোদক বাড়ির নং : n0025 বয়স : 46 লিঙ্গ : পুরুষ	DHC1182252 ফটো উপলব্ধ
454 নাম : পম্পা বরাটমোদক পিতার নাম: রবিলোচন বরাটমোদক বাড়ির নং : n0025 বয়স : 43 লিঙ্গ : মহিলা	DHC2011898 ফটো উপলব্ধ	455 নাম : রবিলোচন বরাটমোদক পিতার নাম: হরিপদ বরাটমোদক বাড়ির নং : n0025 বয়স : 78 লিঙ্গ : পুরুষ	WB/36/244/258527 ফটো উপলব্ধ	456 নাম : নেপাল বরাট পিতার নাম: হরিপদ বরাটমোদক বাড়ির নং : n0025 বয়স : 69 লিঙ্গ : পুরুষ	DHC0467712 ফটো উপলব্ধ
457 নাম : সীমা বরাট স্বামীর নাম: চন্দন বরাট বাড়ির নং : n0025 বয়স : 38 লিঙ্গ : মহিলা	RTE0390997 ফটো উপলব্ধ	458 নাম : সৌমেন কুমার বরাট পিতার নাম: কৃষ্ণপদ বরাট বাড়ির নং : এন0025 বয়স : 25 লিঙ্গ : পুরুষ	RTE1874817 ফটো উপলব্ধ	459 নাম : শকুন্তলা বাউরী স্বামীর নাম: ধরনী বাউরী বাড়ির নং : n0001 বয়স : 62 লিঙ্গ : মহিলা	WB/36/244/258142 ফটো উপলব্ধ
460 নাম : ইন্দ্রা বাউরী স্বামীর নাম: তপন বাউরী বাড়ির নং : n0084 বয়স : 44 লিঙ্গ : মহিলা	RTE1050434 ফটো উপলব্ধ	461 নাম : আশা বাউরী স্বামীর নাম: উৎপল বাউরী বাড়ির নং : N0001 বয়স : 32 লিঙ্গ : মহিলা	RTE1785591 ফটো উপলব্ধ	462 নাম : লক্ষণ বাউরী পিতার নাম: উত্তম বাউরী বাড়ির নং : n0061 বয়স : 30 লিঙ্গ : পুরুষ	RTE2027647 ফটো উপলব্ধ
463 নাম : র্না বাউরী স্বামীর নাম: ছোট বাউরী বাড়ির নং : n0061 বয়স : 41 লিঙ্গ : মহিলা	DHC2328839 ফটো উপলব্ধ	464 নাম : লক্ষী বাউরী স্বামীর নাম: নরহরি বাউরী বাড়ির নং : n0061 বয়স : 49 লিঙ্গ : মহিলা	DHC1613132 ফটো উপলব্ধ	465 নাম : সুমিত্রা বাউরী স্বামীর নাম: গৌতম বাউরী বাড়ির নং : n0061 বয়স : 49 লিঙ্গ : মহিলা	DHC1193812 ফটো উপলব্ধ
466 নাম : অনুপম বাউরী পিতার নাম: মিহির বাউরী বাড়ির নং : n0061 বয়স : 48 লিঙ্গ : পুরুষ	WB/36/244/258906 ফটো উপলব্ধ	467 নাম : বলরাম বাউরী পিতার নাম: উত্তম বাউরী বাড়ির নং : n0061 বয়স : 30 লিঙ্গ : পুরুষ	RTE1602788 ফটো উপলব্ধ	468 নাম : সঞ্চিতা বাউরী স্বামীর নাম: উত্তম বাউরী বাড়ির নং : n0061 বয়স : 49 লিঙ্গ : মহিলা	WB/36/244/258912 ফটো উপলব্ধ
469 নাম : উত্তম বাউরী পিতার নাম: মিহির বাউরী বাড়ির নং : n0061 বয়স : 53 লিঙ্গ : পুরুষ	WB/36/244/258038 ফটো উপলব্ধ	470 নাম : পৌরী বাউরী স্বামীর নাম: মিহির বাউরী বাড়ির নং : n0061 বয়স : 71 লিঙ্গ : মহিলা	WB/36/244/258062 ফটো উপলব্ধ	471 নাম : প্রনমিতা দুলে(বাউরী) স্বামীর নাম: সমীরন বাউরী বাড়ির নং : n0001 বয়স : 33 লিঙ্গ : মহিলা	RTE1452002 ফটো উপলব্ধ
472 নাম : স্বরূপ বাউরী পিতার নাম: অসিত কুমার বাউরী বাড়ির নং : n0001 বয়স : 33 লিঙ্গ : পুরুষ	RTE1256833 ফটো উপলব্ধ	473 নাম : পূজা বাউরী স্বামীর নাম: সুমন কুমার বাউরী বাড়ির নং : n0001 বয়স : 34 লিঙ্গ : মহিলা	RTE1451996 ফটো উপলব্ধ	474 নাম : উজ্জল বাউরী পিতার নাম: ধরনীধর বাউরী বাড়ির নং : n0001 বয়স : 33 লিঙ্গ : পুরুষ	RTE1256866 ফটো উপলব্ধ
475 নাম : মায়ী বাউরী স্বামীর নাম: স্বপন কুমার বাউরী বাড়ির নং : n0001 বয়স : 42 লিঙ্গ : মহিলা	DHC2011922 ফটো উপলব্ধ	476 নাম : সমীরন বাউরী মায়ের নাম: উষা বাউরী বাড়ির নং : n0001 বয়স : 44 লিঙ্গ : পুরুষ	DHC2011930 ফটো উপলব্ধ	477 নাম : উৎপল বাউরী পিতার নাম: ধরনী বাউরী বাড়ির নং : n0001 বয়স : 36 লিঙ্গ : পুরুষ	RTE0391086 ফটো উপলব্ধ
478 নাম : সুমিত্রা বাউরী স্বামীর নাম: অসিত বাউরী বাড়ির নং : n0001 বয়স : 55 লিঙ্গ : মহিলা	WB/36/244/258141 ফটো উপলব্ধ	479 নাম : সুমনকুমার বাউরী মায়ের নাম: উষা বাউরী বাড়ির নং : n0001 বয়স : 43 লিঙ্গ : পুরুষ	DHC2011914 ফটো উপলব্ধ	480 নাম : উষা বাউরী স্বামীর নাম: তরনী বাউরী বাড়ির নং : n0001 বয়স : 66 লিঙ্গ : মহিলা	WB/36/244/258140 ফটো উপলব্ধ



বিধানসভা নির্বাচনক্ষেত্রের নং, নাম : 251-ভালভাংরা
ভাগ নং, নাম : 1-ভালভাংরা (আংশিক), ভালভাংরা লায়েকপাড়া, দুর্গামেলার নিকটবর্তীপাড়া, এবং বাউরীপাড়া সমষ্টি

481 নাম : টুম্পা বাউরী(দুলে) স্বামীর নাম: দীনেশ বাউরী বাড়ির নং : n0085 বয়স : 30 লিঙ্গ : মহিলা	RTE1452028 ফটো উপলব্ধ	482 নাম : দীনেশ বাউরী পিতার নাম: দেবেন্দ্র নাথ বাউরী বাড়ির নং : n0085 বয়স : 36 লিঙ্গ : পুরুষ	RTE1112127 ফটো উপলব্ধ	483 নাম : মুকুল দুলে (বাউরী) স্বামীর নাম: দিলীপ বাউরী বাড়ির নং : n0084 বয়স : 49 লিঙ্গ : মহিলা	RTE1050426 ফটো উপলব্ধ
484 নাম : তপন বাউরী পিতার নাম: কমল বাউরী বাড়ির নং : n0084 বয়স : 52 লিঙ্গ : পুরুষ	WB/36/244/258639 ফটো উপলব্ধ	485 নাম : প্রিয়াঙ্কা বাউরী পিতার নাম: অবনী বাউরী বাড়ির নং : n0084 বয়স : 35 লিঙ্গ : মহিলা	RTE1111913 ফটো উপলব্ধ	486 নাম : পিন্টু বাউরী পিতার নাম: অবনী বাউরী বাড়ির নং : n0084 বয়স : 37 লিঙ্গ : পুরুষ	RTE1112069 ফটো উপলব্ধ
487 নাম : রীতা বাউরী স্বামীর নাম: অবনী বাউরী বাড়ির নং : n0084 বয়স : 53 লিঙ্গ : মহিলা	WB/36/244/258643 ফটো উপলব্ধ	488 নাম : অবনী বাউরী পিতার নাম: কমল বাউরী বাড়ির নং : n0084 বয়স : 66 লিঙ্গ : পুরুষ	WB/36/244/258649 ফটো উপলব্ধ	489 নাম : মামনি বাউরী স্বামীর নাম: যশী বাউরী বাড়ির নং : n0083 বয়স : 36 লিঙ্গ : মহিলা	RTE1344431 ফটো উপলব্ধ
490 নাম : পূর্ণিমা বাউরী স্বামীর নাম: কৃষ্ণ বাউরী বাড়ির নং : n0083 বয়স : 37 লিঙ্গ : মহিলা	RTE1551423 ফটো উপলব্ধ	491 নাম : কৃষ্ণ বাউরী পিতার নাম: সুধীর বাউরী বাড়ির নং : n0083 বয়স : 34 লিঙ্গ : পুরুষ	RTE1452010 ফটো উপলব্ধ	492 নাম : যশী বাউরী পিতার নাম: সুধীর বাউরী বাড়ির নং : n0083 বয়স : 35 লিঙ্গ : পুরুষ	RTE1050459 ফটো উপলব্ধ
493 নাম : জ্যোৎস্না বাউরী স্বামীর নাম: স্বপন বাউরী বাড়ির নং : n0083 বয়স : 40 লিঙ্গ : মহিলা	RTE1344423 ফটো উপলব্ধ	494 নাম : স্বপন বাউরী পিতার নাম: সুধীর বাউরী বাড়ির নং : n0083 বয়স : 41 লিঙ্গ : পুরুষ	RTE1050442 ফটো উপলব্ধ	495 নাম : কবিতা বাউরী স্বামীর নাম: সুধীর বাউরী বাড়ির নং : n0083 বয়স : 61 লিঙ্গ : মহিলা	DHC2328672 ফটো উপলব্ধ
496 নাম : তাপসী বাউরী পিতার নাম: অসিত কুমার বাউরী বাড়ির নং : n0001 বয়স : 27 লিঙ্গ : মহিলা	RTE1709401 ফটো উপলব্ধ	497 নাম : তনুশ্রী বাউরী পিতার নাম: স্বপন কুমার বাউরী বাড়ির নং : এন0001 বয়স : 23 লিঙ্গ : মহিলা	RTE2051449 ফটো উপলব্ধ	498 নাম : বেলারানী বাউরী স্বামীর নাম: দেবেন্দ্র বাউরী বাড়ির নং : n0085 বয়স : 59 লিঙ্গ : মহিলা	RTE2055853 ফটো উপলব্ধ
499 নাম : দেবেন্দ্রনাথ বাউরী পিতার নাম: বাসুদেব বাউরী বাড়ির নং : n0085 বয়স : 66 লিঙ্গ : পুরুষ	RTE2055820 ফটো উপলব্ধ	500 নাম : স্বপন কুমার বাউরী পিতার নাম: তরণীপ্রসাদ বাউরী বাড়ির নং : n0001 বয়স : 47 লিঙ্গ : পুরুষ	DHC1183763 ফটো উপলব্ধ	501 নাম : স্বরূপ বাউরী পিতার নাম: অনুপম বাউরী বাড়ির নং : n0061 বয়স : 24 লিঙ্গ : পুরুষ	RTE2027605 ফটো উপলব্ধ
502 নাম : অসিত কুমার বাউরী পিতার নাম: সূচাঁদ চন্দ্র বাউরী বাড়ির নং : n0001 বয়স : 61 লিঙ্গ : পুরুষ	WB/36/244/258208 ফটো উপলব্ধ	503 নাম : নরহরি বাউরী পিতার নাম: মিহির বাউরী বাড়ির নং : n0061 বয়স : 49 লিঙ্গ : পুরুষ	WB/36/244/258152 ফটো উপলব্ধ	504 নাম : বাপন বাউরী পিতার নাম: গৌতম বাউরী বাড়ির নং : n0061 বয়স : 27 লিঙ্গ : পুরুষ	RTE1750165 ফটো উপলব্ধ
505 নাম : সুকুমার বিশ্বাস পিতার নাম: হরিপদ বিশ্বাস বাড়ির নং : n0112 বয়স : 55 লিঙ্গ : পুরুষ	WB/36/244/252171 ফটো উপলব্ধ	506 নাম : প্রতিমা বিশ্বাস পিতার নাম: হরিপদ বিশ্বাস বাড়ির নং : n0110 বয়স : 78 লিঙ্গ : মহিলা	WB/36/244/252168 ফটো উপলব্ধ	507 নাম : রূপা বিশ্বাস স্বামীর নাম: সূজন কুমার বিশ্বাস বাড়ির নং : n0131 বয়স : 53 লিঙ্গ : মহিলা	DHC1192780 ফটো উপলব্ধ
508 নাম : সূজন কুমার বিশ্বাস পিতার নাম: হরিপদ বিশ্বাস বাড়ির নং : n0130 বয়স : 67 লিঙ্গ : পুরুষ	RTE2348753 ফটো উপলব্ধ	509 নাম : শুভদীপ বিশ্বাস পিতার নাম: সূজন কুমার বিশ্বাস বাড়ির নং : n0130 বয়স : 27 লিঙ্গ : পুরুষ	RTE1709427 ফটো উপলব্ধ	510 নাম : দেবব্রত ভূই পিতার নাম: মহাদেব ভূই বাড়ির নং : 113 বয়স : 40 লিঙ্গ : পুরুষ	DHC2701365 ফটো উপলব্ধ



বিধানসভা নির্বাচনক্ষেত্রের নং, নাম : 251-ভালভাংরা
ভাগ নং, নাম : 1-ভালভাংরা (আংশিক), ভালভাংরা লায়েকপাড়া, দুর্গামেলার নিকটবর্তীপাড়া, এবং বাউরীপাড়া সমষ্টি

511 নাম : মীরা ভূই স্বামীর নাম : দুলাল ভূই বাড়ির নং : n0021 বয়স : 51 লিঙ্গ : মহিলা ফটো উপলব্ধ	WB/36/244/258397	512 নাম : দুলাল ভূই পিতার নাম : বিমলচন্দ্র ভূই বাড়ির নং : n0021 বয়স : 67 লিঙ্গ : পুরুষ ফটো উপলব্ধ	WB/36/244/258577	513 নাম : সুরত ভূই পিতার নাম : সুকুমার ভূই বাড়ির নং : n0021 বয়স : 27 লিঙ্গ : পুরুষ ফটো উপলব্ধ	RTE1709419
514 নাম : পূজা পাল পিতার নাম : নির্মল পাল বাড়ির নং : n0021 বয়স : 27 লিঙ্গ : মহিলা ফটো উপলব্ধ	UVG1705805	515 নাম : মহাদেব ভূই পিতার নাম : আশুতোষ ভূই বাড়ির নং : 113 বয়স : 75 লিঙ্গ : পুরুষ ফটো উপলব্ধ	DHC2328193	516 নাম : প্রশান্ত ভূই পিতার নাম : দুলাল ভূই বাড়ির নং : n0021 বয়স : 31 লিঙ্গ : পুরুষ ফটো উপলব্ধ	RTE1344456
517 নাম : সুশান্ত ভূই পিতার নাম : দুলাল ভূই বাড়ির নং : n0021 বয়স : 31 লিঙ্গ : পুরুষ ফটো উপলব্ধ	RTE1344449	518 নাম : তাপস ভূই পিতার নাম : দুলাল ভূই বাড়ির নং : n0021 বয়স : 38 লিঙ্গ : পুরুষ ফটো উপলব্ধ	DHC2745693	519 নাম : মঞ্জুরাণী ভূই স্বামীর নাম : সুকুমার ভূই বাড়ির নং : n0021 বয়স : 50 লিঙ্গ : মহিলা ফটো উপলব্ধ	WB/36/244/258695
520 নাম : সুকুমার ভূই পিতার নাম : বিমল চন্দ্র ভূই বাড়ির নং : n0021 বয়স : 54 লিঙ্গ : পুরুষ ফটো উপলব্ধ	WB/36/244/258575	521 নাম : সুভনা পান কুন্তকার স্বামীর নাম : বিনয় কুন্তকার বাড়ির নং : এন0100 বয়স : 24 লিঙ্গ : মহিলা ফটো উপলব্ধ	RTE1995430	522 নাম : সুরত ভূই পিতার নাম : মহাদেব ভূই বাড়ির নং : n0011 বয়স : 49 লিঙ্গ : পুরুষ ফটো উপলব্ধ	DHC2629640
523 নাম : পুতল ভূই স্বামীর নাম : মহাদেব ভূই বাড়ির নং : n0011 বয়স : 63 লিঙ্গ : মহিলা ফটো উপলব্ধ	WB/36/244/258345	524 নাম : মঞ্জুরা মুখার্জী স্বামীর নাম : শিশির মুখোপাধ্যায় বাড়ির নং : n0054 বয়স : 67 লিঙ্গ : মহিলা ফটো উপলব্ধ	DHC1193937	525 নাম : সঞ্চতা মুখার্জী (ঘোষ) স্বামীর নাম : প্রসূন ঘোষ বাড়ির নং : n0123 বয়স : 46 লিঙ্গ : মহিলা ফটো উপলব্ধ	DHC1182344
526 নাম : অপর্ণা সাহা মন্ডল মায়ের নাম : নিতাই মন্ডল বাড়ির নং : n0089 বয়স : 32 লিঙ্গ : মহিলা ফটো উপলব্ধ	IRH1662113	527 নাম : অম্বরন মন্ডল পিতার নাম : সাধন মন্ডল বাড়ির নং : n0089 বয়স : 42 লিঙ্গ : পুরুষ ফটো উপলব্ধ	DHC2328334	528 নাম : বার্না মন্ডল স্বামীর নাম : গোউর মন্ডল বাড়ির নং : n0089 বয়স : 48 লিঙ্গ : মহিলা ফটো উপলব্ধ	DHC2541845
529 নাম : রঘুবীর মন্ডল পিতার নাম : রামনাথ মন্ডল বাড়ির নং : n0089 বয়স : 40 লিঙ্গ : পুরুষ ফটো উপলব্ধ	DHC2328326	530 নাম : পৌউর মন্ডল পিতার নাম : রামনাথ মন্ডল বাড়ির নং : n0089 বয়স : 49 লিঙ্গ : পুরুষ ফটো উপলব্ধ	DHC2011468	531 নাম : প্রবীর মন্ডল পিতার নাম : সাধন মন্ডল বাড়ির নং : n0089 বয়স : 38 লিঙ্গ : পুরুষ ফটো উপলব্ধ	RTE1256916
532 নাম : উমা সো(মন্ডল) স্বামীর নাম : সাধন মন্ডল বাড়ির নং : n0089 বয়স : 63 লিঙ্গ : মহিলা ফটো উপলব্ধ	RTE1256908	533 নাম : সাধন মন্ডল পিতার নাম : ভৃগু মন্ডল বাড়ির নং : n0089 বয়স : 68 লিঙ্গ : পুরুষ ফটো উপলব্ধ	RTE1256890	534 নাম : নিতাই মন্ডল পিতার নাম : রামনাথ মন্ডল বাড়ির নং : n0089 বয়স : 44 লিঙ্গ : পুরুষ ফটো উপলব্ধ	DHC1614650
535 নাম : আব্দুর মণ্ডল স্বামীর নাম : রামনাথ মণ্ডল বাড়ির নং : n0089 বয়স : 72 লিঙ্গ : মহিলা ফটো উপলব্ধ	RTE1307792	536 নাম : রামনাথ মণ্ডল পিতার নাম : ভৃগুচন্দ্র মণ্ডল বাড়ির নং : n0089 বয়স : 82 লিঙ্গ : পুরুষ ফটো উপলব্ধ	WB/36/244/258011	537 নাম : রাকেশ মণ্ডল পিতার নাম : সন্তোষ মণ্ডল বাড়ির নং : n0102 বয়স : 32 লিঙ্গ : পুরুষ ফটো উপলব্ধ	RTE1452044
538 নাম : কল্যানী মণ্ডল স্বামীর নাম : বনমালী মণ্ডল বাড়ির নং : n0102 বয়স : 48 লিঙ্গ : মহিলা ফটো উপলব্ধ	DHC2328292	539 নাম : বনমালী মণ্ডল পিতার নাম : গুইরাম মণ্ডল বাড়ির নং : n0102 বয়স : 49 লিঙ্গ : পুরুষ ফটো উপলব্ধ	WB/36/244/258271	540 নাম : তাপস মণ্ডল পিতার নাম : সন্তোষ মণ্ডল বাড়ির নং : n0102 বয়স : 35 লিঙ্গ : পুরুষ ফটো উপলব্ধ	RTE1111442



বিধানসভা নির্বাচনক্ষেত্রের নং, নাম : 251-ভালভাংরা
ভাগ নং, নাম : 1-ভালভাংরা (আংশিক), ভালভাংরা লায়েকপাড়া, দুর্গামেলার নিকটবর্তীপাড়া, এবং বাউরীপাড়া সমষ্টি

541 নাম : বুলারগী মণ্ডল স্বামীর নাম : সন্তোষ মণ্ডল বাড়ির নং : n0102 বয়স : 53 লিঙ্গ : মহিলা	WB/36/244/258536 ফটো উপলব্ধ	542 নাম : সন্তোষ মণ্ডল পিতার নাম : গুইরাম মণ্ডল বাড়ির নং : n0102 বয়স : 63 লিঙ্গ : পুরুষ	WB/36/244/258270 ফটো উপলব্ধ	543 নাম : নমিতা মণ্ডল স্বামীর নাম : ভোলানাথ মণ্ডল বাড়ির নং : n0102 বয়স : 66 লিঙ্গ : মহিলা	WB/36/244/258537 ফটো উপলব্ধ
544 নাম : ভোলানাথ মণ্ডল পিতার নাম : গুইরাম মণ্ডল বাড়ির নং : n0102 বয়স : 71 লিঙ্গ : পুরুষ	WB/36/244/258129 ফটো উপলব্ধ	545 নাম : শম্পা মন্ডল পিতার নাম : মুকলীধর মন্ডল বাড়ির নং : n0090 বয়স : 29 লিঙ্গ : মহিলা	RTE1551498 ফটো উপলব্ধ	546 নাম : মনিকাক্ষন মন্ডল পিতার নাম : মুরলীধর মন্ডল বাড়ির নং : n0090 বয়স : 31 লিঙ্গ : পুরুষ	RTE1344464 ফটো উপলব্ধ
547 নাম : কাকলী মণ্ডল স্বামীর নাম : মুরলীধর মণ্ডল বাড়ির নং : n0090 বয়স : 50 লিঙ্গ : মহিলা	DHC1613983 ফটো উপলব্ধ	548 নাম : মল্লিকা মণ্ডল স্বামীর নাম : কালবরন মণ্ডল বাড়ির নং : n0090 বয়স : 49 লিঙ্গ : মহিলা	DHC1613991 ফটো উপলব্ধ	549 নাম : কালবরন মণ্ডল পিতার নাম : গোলক বিহারী মণ্ডল বাড়ির নং : n0090 বয়স : 57 লিঙ্গ : পুরুষ	DHC1614007 ফটো উপলব্ধ
550 নাম : মুরলীধর মণ্ডল পিতার নাম : গোলকবিহারী মণ্ডল বাড়ির নং : n0090 বয়স : 58 লিঙ্গ : পুরুষ	DHC1613967 ফটো উপলব্ধ	551 নাম : রাণীবালা মণ্ডল স্বামীর নাম : বাদল মণ্ডল বাড়ির নং : n0088 বয়স : 79 লিঙ্গ : মহিলা	WB/36/244/258401 ফটো উপলব্ধ	552 নাম : শম্পা বাজারী পিতার নাম : সুকুমার বাজারী বাড়ির নং : n0102 বয়স : 33 লিঙ্গ : মহিলা	NKP2181881 ফটো উপলব্ধ
553 নাম : রাজু মন্ডল পিতার নাম : ভোলানাথ মণ্ডল বাড়ির নং : n0102 বয়স : 36 লিঙ্গ : পুরুষ	RTE1050467 ফটো উপলব্ধ	554 নাম : অর্পিতা মন্ডল পিতার নাম : কালবরন মন্ডল বাড়ির নং : এন0090 বয়স : 21 লিঙ্গ : মহিলা	RTE2262418 ফটো উপলব্ধ	555 নাম : সুস্মিতা দে(মন্ডল) স্বামীর নাম : অম্বরন মন্ডল বাড়ির নং : n0089 বয়স : 34 লিঙ্গ : মহিলা	RTE1633239 ফটো উপলব্ধ
556 নাম : রুপালী লায়েক(মন্ডল) স্বামীর নাম : প্রবীর মন্ডল বাড়ির নং : n0089 বয়স : 35 লিঙ্গ : মহিলা	UZI1422401 ফটো উপলব্ধ	557 নাম : রাহুল মন্ডল পিতার নাম : বনমালী মন্ডল বাড়ির নং : n0102 বয়স : 28 লিঙ্গ : পুরুষ	RTE1750207 ফটো উপলব্ধ	558 নাম : অক্ষিতা মন্ডল পিতার নাম : কালবরন মন্ডল বাড়ির নং : n0090 বয়স : 27 লিঙ্গ : মহিলা	RTE1750173 ফটো উপলব্ধ
559 নাম : শিবানী মন্ডল স্বামীর নাম : সহদেব মন্ডল বাড়ির নং : N0115 বয়স : 50 লিঙ্গ : মহিলা	RTE1785526 ফটো উপলব্ধ	560 নাম : সুস্মিতা মন্ডল পিতার নাম : সহদেব মন্ডল বাড়ির নং : n0115 বয়স : 30 লিঙ্গ : মহিলা	RTE1452051 ফটো উপলব্ধ	561 নাম : সহদেব মন্ডল পিতার নাম : হরিশচন্দ্র মন্ডল বাড়ির নং : n0115 বয়স : 62 লিঙ্গ : পুরুষ	RTE1198654 ফটো উপলব্ধ
562 নাম : কাজল মন্ডল স্বামীর নাম : জগন্নাথ মন্ডল বাড়ির নং : n0121 বয়স : 63 লিঙ্গ : মহিলা	DHC2193019 ফটো উপলব্ধ	563 নাম : দেব্যানী মন্ডল পিতার নাম : সহদেব মন্ডল বাড়ির নং : n0115 বয়স : 27 লিঙ্গ : মহিলা	RTE1758812 ফটো উপলব্ধ	564 নাম : নমিতা মাজি স্বামীর নাম : অমর মাজি বাড়ির নং : n0092 বয়স : 66 লিঙ্গ : মহিলা	WB/36/244/258632 ফটো উপলব্ধ
565 নাম : শুভদ্রা মাজি পিতার নাম : কিংকর মাজি বাড়ির নং : n0091 বয়স : 47 লিঙ্গ : মহিলা	DHC1192871 ফটো উপলব্ধ	566 নাম : কাকলি মাজি স্বামীর নাম : বলরাম মাজি বাড়ির নং : n0091 বয়স : 36 লিঙ্গ : মহিলা	RTE1452077 ফটো উপলব্ধ	567 নাম : বলরাম মাজি পিতার নাম : কিংকর মাজি বাড়ির নং : n0091 বয়স : 55 লিঙ্গ : পুরুষ	DHC2011666 ফটো উপলব্ধ
568 নাম : কৃষ্ণচন্দ্র মাজি পিতার নাম : কিংকর মাজি বাড়ির নং : n0091 বয়স : 59 লিঙ্গ : পুরুষ	DHC2328524 ফটো উপলব্ধ	569 নাম : বালিকা মাজি স্বামীর নাম : কিংকর মাজি বাড়ির নং : n0091 বয়স : 89 লিঙ্গ : মহিলা	DHC2328516 ফটো উপলব্ধ	570 নাম : অর্চনা মাজি স্বামীর নাম : সুদর্শন মাজি বাড়ির নং : n0006 বয়স : 56 লিঙ্গ : মহিলা	WB/36/244/258535 ফটো উপলব্ধ



571 নাম : সুদর্শন মাজি পিতার নাম : রামরতন মাজি বাড়ির নং : n0006 বয়স : 61 লিঙ্গ : পুরুষ	WB/36/244/258159	ফটো উপলব্ধ	572 নাম : ধনঞ্জয় মাজি পিতার নাম : শিবশঙ্কর মাজি বাড়ির নং : n0006 বয়স : 40 লিঙ্গ : পুরুষ	DHC2328896	ফটো উপলব্ধ	573 নাম : পম্পা মাজি(সুমন্ত) স্বামীর নাম : সব্যসাচী মাজি বাড়ির নং : n0006 বয়স : 37 লিঙ্গ : মহিলা	RTE1452069	ফটো উপলব্ধ
574 নাম : সব্যসাচী মাজি পিতার নাম : শিবশঙ্কর মাজি বাড়ির নং : n0006 বয়স : 49 লিঙ্গ : পুরুষ	WB/36/244/258050	ফটো উপলব্ধ	575 নাম : ছায়া মাজি স্বামীর নাম : শিবশঙ্কর মাজি বাড়ির নং : n0006 বয়স : 81 লিঙ্গ : মহিলা	WB/36/244/258533	ফটো উপলব্ধ	576 নাম : পাম্পি সাহা (মাজি) স্বামীর নাম : অজয় মাজি বাড়ির নং : n0005 বয়স : 35 লিঙ্গ : মহিলা	RTE1198670	ফটো উপলব্ধ
577 নাম : অজয় মাজি পিতার নাম : অমল্য মাজি বাড়ির নং : n0005 বয়স : 36 লিঙ্গ : পুরুষ	RTE1050475	ফটো উপলব্ধ	578 নাম : সুচিত্রা মাজি স্বামীর নাম : অমল্য মাজি বাড়ির নং : n0005 বয়স : 59 লিঙ্গ : মহিলা	WB/36/244/258534	ফটো উপলব্ধ	579 নাম : অমূল্যধর মাজি পিতার নাম : রামরতন মাজি বাড়ির নং : n0005 বয়স : 70 লিঙ্গ : পুরুষ	WB/36/244/258213	ফটো উপলব্ধ
580 নাম : রুমা মণ্ডল(মাজি) স্বামীর নাম : উজ্জল কুমার মাজি বাড়ির নং : n0092 বয়স : 36 লিঙ্গ : মহিলা	RTE1049691	ফটো উপলব্ধ	581 নাম : গায়ত্রী মাজি স্বামীর নাম : অকলঙ্ক মাজি বাড়ির নং : n0093 বয়স : 66 লিঙ্গ : মহিলা	WB/36/244/258462	ফটো উপলব্ধ	582 নাম : গুরুপদ মাজি পিতার নাম : অকলঙ্ক মাজি বাড়ির নং : n0093 বয়স : 51 লিঙ্গ : পুরুষ	WB/36/244/258105	ফটো উপলব্ধ
583 নাম : কাঞ্চন মাজি পিতার নাম : অকলঙ্ক মাজি বাড়ির নং : n0093 বয়স : 49 লিঙ্গ : পুরুষ	WB/36/244/258405	ফটো উপলব্ধ	584 নাম : সোমা সরকার মাজি স্বামীর নাম : কাঞ্চন কুমার মাজি বাড়ির নং : n0093 বয়স : 38 লিঙ্গ : মহিলা	DHC2701381	ফটো উপলব্ধ	585 নাম : অহল্যা মাজি স্বামীর নাম : গুণধর মাজি বাড়ির নং : n0094 বয়স : 56 লিঙ্গ : মহিলা	DHC2011674	ফটো উপলব্ধ
586 নাম : পার্শ্বসারথি মাজি পিতার নাম : সিব শঙ্কর মাজি বাড়ির নং : n0006 বয়স : 44 লিঙ্গ : পুরুষ	DHC2011716	ফটো উপলব্ধ	587 নাম : অনিতা রায় স্বামীর নাম : পার্শ্বসারথি মাজি বাড়ির নং : n0006 বয়স : 28 লিঙ্গ : মহিলা	NRZ1807023	ফটো উপলব্ধ	588 নাম : উজ্জল কুমার মাজি পিতার নাম : অমর চন্দ্র মাজি বাড়ির নং : n0092 বয়স : 39 লিঙ্গ : পুরুষ	DHC2328870	ফটো উপলব্ধ
589 নাম : দীপিকা সাইনি মাজি পিতার নাম : তরুণ মাজি বাড়ির নং : এন0006 বয়স : 25 লিঙ্গ : মহিলা	UZI2075778	ফটো উপলব্ধ	590 নাম : সঞ্জয় মাজি পিতার নাম : অমল্য মাজি বাড়ির নং : n0005 বয়স : 38 লিঙ্গ : পুরুষ	DHC2700862	ফটো উপলব্ধ	591 নাম : তনুশ্রী নায়ক স্বামীর নাম : গুরুপদ মাজি বাড়ির নং : n0093 বয়স : 46 লিঙ্গ : মহিলা	DHC2542033	ফটো উপলব্ধ
592 নাম : সন্ধ্যা মাজি (কোনার) স্বামীর নাম : রামরতন মাজি বাড়ির নং : n0007 বয়স : 64 লিঙ্গ : মহিলা	DHC2011732	ফটো উপলব্ধ	593 নাম : রাজু মাল পিতার নাম : অজিত মাল বাড়ির নং : N0062 বয়স : 34 লিঙ্গ : পুরুষ	RTE1785765	ফটো উপলব্ধ	594 নাম : শেফালী মাল স্বামীর নাম : সুনীল মাল বাড়ির নং : n0062 বয়স : 46 লিঙ্গ : মহিলা	DHC2011765	ফটো উপলব্ধ
595 নাম : অনিল মাল পিতার নাম : চন্দ্রশেখর মাল বাড়ির নং : n0062 বয়স : 38 লিঙ্গ : পুরুষ	RTE1050491	ফটো উপলব্ধ	596 নাম : রীনা মাল স্বামীর নাম : অনিল মাল বাড়ির নং : n0062 বয়স : 37 লিঙ্গ : মহিলা	RTE1344472	ফটো উপলব্ধ	597 নাম : সুরজিৎ মাল পিতার নাম : সুনীল মাল বাড়ির নং : n0062 বয়স : 24 লিঙ্গ : পুরুষ	RTE2027555	ফটো উপলব্ধ
598 নাম : মঙ্গলা মাল স্বামীর নাম : রাজু মাল বাড়ির নং : এন0062 বয়স : 32 লিঙ্গ : মহিলা	RTE2108843	ফটো উপলব্ধ	599 নাম : সুজাতা মাহাত স্বামীর নাম : উজ্জল কুমার মাহাত বাড়ির নং : এন01৯৬ বয়স : 40 লিঙ্গ : মহিলা	NVP0752337	ফটো উপলব্ধ	600 নাম : উদিতা মাহাত পিতার নাম : উজ্জল কুমার মাহাত বাড়ির নং : এন0196 বয়স : 20 লিঙ্গ : মহিলা	RTE2323301	ফটো উপলব্ধ



601	WB/36/244/258502	নাম : দিলীপ রক্ষিত পিতার নাম : নন্দলাল রক্ষিত বাড়ির নং : n0040 বয়স : 76 লিঙ্গ : পুরুষ	ফটো উপলব্ধ	602	WB/36/244/258190	নাম : বিলাসী রক্ষিত স্বামীর নাম : দিলীপ রক্ষিত বাড়ির নং : n0040 বয়স : 66 লিঙ্গ : মহিলা	ফটো উপলব্ধ	603	DHC2700805	নাম : উজ্জল রক্ষিত পিতার নাম : দিলীপ রক্ষিত বাড়ির নং : n0040 বয়স : 37 লিঙ্গ : পুরুষ	ফটো উপলব্ধ
604	RTE1452093	নাম : কাজল কুমার রক্ষিত পিতার নাম : দিলীপ রক্ষিত বাড়ির নং : n0040 বয়স : 38 লিঙ্গ : পুরুষ	ফটো উপলব্ধ	605	WB/36/244/252339	নাম : লক্ষী রায় স্বামীর নাম : ঠাকুরদাস রায় বাড়ির নং : n0113 বয়স : 68 লিঙ্গ : মহিলা	ফটো উপলব্ধ	606	RTE2344620	নাম : মুন্না রায় পিতার নাম : ঠাকুরদাস রায় বাড়ির নং : n0114 বয়স : 52 লিঙ্গ : মহিলা	ফটো উপলব্ধ
607	WB/36/244/258075	নাম : স্বপন লায়েক পিতার নাম : সুবল লায়েক বাড়ির নং : n0052 বয়স : 53 লিঙ্গ : পুরুষ	ফটো উপলব্ধ	608	DHC1193267	নাম : চম্পা লায়েক স্বামীর নাম : স্বপন লায়েক বাড়ির নং : n0052 বয়স : 46 লিঙ্গ : মহিলা	ফটো উপলব্ধ	609	DHC2629756	নাম : মায়্যা লায়েক পিতার নাম : গতি লায়েক বাড়ির নং : n0053 বয়স : 61 লিঙ্গ : মহিলা	ফটো উপলব্ধ
610	RTE2166593	নাম : অমিত লায়েক পিতার নাম : স্বপন লায়েক বাড়ির নং : এন0052 বয়স : 23 লিঙ্গ : পুরুষ	ফটো উপলব্ধ	611	RTE1050574	নাম : সুকুমার সিং পিতার নাম : অবনী সিং বাড়ির নং : n0055 বয়স : 40 লিঙ্গ : পুরুষ	ফটো উপলব্ধ	612	RTE1452101	নাম : গঙ্গা সিং স্বামীর নাম : সুকুমার সিং বাড়ির নং : n0055 বয়স : 36 লিঙ্গ : মহিলা	ফটো উপলব্ধ
613	RTE1709567	নাম : টুম্পা পাল স্বামীর নাম : শ্যামল সেন বাড়ির নং : n0117 বয়স : 36 লিঙ্গ : মহিলা	ফটো উপলব্ধ	614	DHC2328680	নাম : শ্যামল সেন পিতার নাম : অশোক কুমার সেন বাড়ির নং : n0117 বয়স : 42 লিঙ্গ : পুরুষ	ফটো উপলব্ধ	615	DHC1183565	নাম : গুরুপদ হাজরা পিতার নাম : রাখহরি হাজরা বাড়ির নং : n0087 বয়স : 56 লিঙ্গ : পুরুষ	ফটো উপলব্ধ
616	DHC1183631	নাম : অষ্টমী হাজরা স্বামীর নাম : গুরুপদ হাজরা বাড়ির নং : n0087 বয়স : 47 লিঙ্গ : মহিলা	ফটো উপলব্ধ	617	WB/36/244/258816	নাম : মৃত্যঞ্জয় হাজরা পিতার নাম : রাখহরি হাজরা বাড়ির নং : n0095 বয়স : 60 লিঙ্গ : পুরুষ	ফটো উপলব্ধ	618	DHC1192558	নাম : বার্ণা হাজরা স্বামীর নাম : মৃত্যঞ্জয় হাজরা বাড়ির নং : n0095 বয়স : 57 লিঙ্গ : মহিলা	ফটো উপলব্ধ
619	DHC2541779	নাম : নিতাই হাজরা পিতার নাম : মৃত্যঞ্জয় হাজরা বাড়ির নং : n0095 বয়স : 38 লিঙ্গ : পুরুষ	ফটো উপলব্ধ	620	RTE1257146	নাম : জয়ন্তী স্বামীর নাম : নিতাই হাজরা বাড়ির নং : n0095 বয়স : 37 লিঙ্গ : মহিলা	ফটো উপলব্ধ	621	WB/36/244/258798	নাম : তপন হাজরা পিতার নাম : রাখহরি হাজরা বাড়ির নং : n0096 বয়স : 65 লিঙ্গ : পুরুষ	ফটো উপলব্ধ
622	WB/36/244/258688	নাম : আরতি হাজরা স্বামীর নাম : তপন হাজরা বাড়ির নং : n0096 বয়স : 61 লিঙ্গ : মহিলা	ফটো উপলব্ধ	623	RTE1633197	নাম : সংযুক্তা হাজরা পিতার নাম : গুরুপদ হাজরা বাড়ির নং : n0087 বয়স : 29 লিঙ্গ : মহিলা	ফটো উপলব্ধ	624	DHC2541738	নাম : অতনু হাজরা পিতার নাম : ধনঞ্জয় হাজরা বাড়ির নং : n0098 বয়স : 38 লিঙ্গ : পুরুষ	ফটো উপলব্ধ
625	RTE1681360	নাম : উমা মাজি স্বামীর নাম : শুভদীপ হাজরা বাড়ির নং : n0098 বয়স : 28 লিঙ্গ : মহিলা	ফটো উপলব্ধ	626	DHC2541795	নাম : জগন্নাথ হাজরা পিতার নাম : তপন হাজরা বাড়ির নং : n0096 বয়স : 39 লিঙ্গ : পুরুষ	ফটো উপলব্ধ	627	RTE1452119	নাম : বুমা হাজরা স্বামীর নাম : জগন্নাথ হাজরা বাড়ির নং : n0096 বয়স : 31 লিঙ্গ : মহিলা	ফটো উপলব্ধ
628	WB/36/244/258614	নাম : নবদীপ হাজরা পিতার নাম : রাখহরি হাজরা বাড়ির নং : n0097 বয়স : 58 লিঙ্গ : পুরুষ	ফটো উপলব্ধ	629	RTE1452127	নাম : সুনীল হাজরা পিতার নাম : নবদীপ হাজরা বাড়ির নং : n0097 বয়স : 30 লিঙ্গ : পুরুষ	ফটো উপলব্ধ	630	WB/36/244/258106	নাম : ধনঞ্জয় হাজরা পিতার নাম : কৃষ্ণপদ হাজরা বাড়ির নং : n0098 বয়স : 61 লিঙ্গ : পুরুষ	ফটো উপলব্ধ



বিধানসভা নির্বাচনক্ষেত্রের নং, নাম : 251-ভালভাংরা
ভাগ নং, নাম : 1-ভালভাংরা (আংশিক), ভালভাংরা লায়েকপাড়া, দুর্গামেলার নিকটবর্তীপাড়া, এবং বাউরীপাড়া সমষ্টি

631 নাম : সুমিত্রা হাজারা স্বামীর নাম : ধনঞ্জয় হাজারা বাড়ির নং : n0098 বয়স : 59 লিঙ্গ : মহিলা	WB/36/244/258243	632 নাম : চিত্তা হাজারা(ঘোষ) স্বামীর নাম : অতনু হাজারা বাড়ির নং : n0098 বয়স : 39 লিঙ্গ : মহিলা	KGV5780572	633 নাম : শুভদীপ হাজারা পিতার নাম : চিন্ময় হাজারা বাড়ির নং : n0098 বয়স : 35 লিঙ্গ : পুরুষ	RTE1112234
634 নাম : কৃষ্ণা হাজারা(লায়েক) স্বামীর নাম : চিন্ময় হাজারা বাড়ির নং : n0098 বয়স : 59 লিঙ্গ : মহিলা	WB/36/244/258244	635 নাম : চম্পা কুস্তকার পিতার নাম : কালীকিংকর কুস্তকার বাড়ির নং : এন0100 বয়স : 36 লিঙ্গ : মহিলা	ANG2283299	# 636 নাম : রুমা পাঠক প্রতিহার স্বামীর নাম : তাপস প্রতিহার বাড়ির নং : ঘোষ পাড়া বয়স : 37 লিঙ্গ : মহিলা	LQZ6340143
637 নাম : রুশ্মা মন্ডল পিতার নাম : অজিত মন্ডল বাড়ির নং : এন0012 বয়স : 26 লিঙ্গ : মহিলা	UZI2025492	638 নাম : শিবরাম দুলে পিতার নাম : উপেন্দ্র দুলে বাড়ির নং : এন0071 বয়স : 20 লিঙ্গ : পুরুষ	RTE2359263	639 নাম : সৃজিতা মন্ডল পিতার নাম : গৌঁউর মন্ডল বাড়ির নং : এন0089 বয়স : 19 লিঙ্গ : মহিলা	RTE2359289
640 নাম : জয়দেব বাউরী পিতার নাম : নরহরি বাউরী বাড়ির নং : এন0061 বয়স : 20 লিঙ্গ : পুরুষ	RTE2359297	641 নাম : স্বস্তিকা কর পিতার নাম : শ্যামসুন্দর কর বাড়ির নং : এন0059 বয়স : 19 লিঙ্গ : মহিলা	RTE2359321	642 নাম : সন্দীপ বাউরী পিতার নাম : স্বপন বাউরী বাড়ির নং : এন0083 বয়স : 21 লিঙ্গ : পুরুষ	RTE2355444
643 নাম : বন্যা বাউরি স্বামীর নাম : লক্ষণ বাউরি বাড়ির নং : এন0061 বয়স : 24 লিঙ্গ : মহিলা	RTE2378214	644 নাম : মন্দিরা বাউরি স্বামীর নাম : বাপন বাউরি বাড়ির নং : এন0061 বয়স : 27 লিঙ্গ : মহিলা	RTE2378412	645 নাম : লক্ষ্মীপ্রিয়া বাউরি স্বামীর নাম : স্বরূপ বাউরি বাড়ির নং : এন0061 বয়স : 24 লিঙ্গ : মহিলা	RTE2378719
646 নাম : কদম মাল স্বামীর নাম : সুরজিৎ মাল বাড়ির নং : এন0062 বয়স : 20 লিঙ্গ : মহিলা	RTE2379014	647 নাম : মুন্না বাউরি স্বামীর নাম : বলরাম বাউরি বাড়ির নং : এন0061 বয়স : 23 লিঙ্গ : মহিলা	RTE2379212	648 নাম : দিপিকা বাউরী স্বামীর নাম : মুকুল দুলে বাউরী বাড়ির নং : এন0084 বয়স : 19 লিঙ্গ : মহিলা	RTE2389310
649 নাম : নীলাক্ষী বাউরী পিতার নাম : তপন বাউরী বাড়ির নং : এন0084 বয়স : 20 লিঙ্গ : মহিলা	RTE2389195	650 নাম : শুভম বাউরী মায়ের নাম : মুকুল দুলে বাউরী বাড়ির নং : এন0048 বয়স : 20 লিঙ্গ : পুরুষ	RTE2389344	651 নাম : সুবল ঘোষ পিতার নাম : রোহিত ঘোষ বাড়ির নং : এন0113 বয়স : 42 লিঙ্গ : পুরুষ	DHC2697332
652 নাম : রীতা রানী ঘোষ স্বামীর নাম : সুবল ঘোষ বাড়ির নং : এন0113 বয়স : 38 লিঙ্গ : মহিলা	RTE0332718	653 নাম : বিজয় কর পিতার নাম : ০০০০০ ০০ বাড়ির নং : এন01147 বয়স : 66 লিঙ্গ : পুরুষ	KQR0829424	654 নাম : সুকন্যা আশ স্বামীর নাম : শুভজ্যোতি কুণ্ডু বাড়ির নং : এন0058 বয়স : 27 লিঙ্গ : মহিলা	NFN2069847
655 নাম : নুপুর কর স্বামীর নাম : ০০০০ ০০ বাড়ির নং : এন0117 বয়স : 59 লিঙ্গ : মহিলা	KQR7295173	656 নাম : অঙ্কিতা নন্দী পিতার নাম : প্রদীপ নন্দী বাড়ির নং : এন0031 বয়স : 19 লিঙ্গ : মহিলা	NFN2721140		



657	1	RTE2406312
নাম : প্রিয়ব্রত ঘোষ পিতার নাম: দিলীপ ঘোষ বাড়ির নং : এন০০৪৬ বয়স : 18 লিঙ্গ : পুরুষ		ফটো উপলব্ধ

658	1	RTE2409837
নাম : ঋষিতা মাজী পিতার নাম: গুরুপদ মাজী বাড়ির নং : তালডাংরা বয়স : 20 লিঙ্গ : মহিলা		ফটো উপলব্ধ

659	1	RTE2418861
নাম : সূর্য নাগ পিতার নাম: তরুণ নাগ বাড়ির নং : এন০০২৮ বয়স : 19 লিঙ্গ : পুরুষ		ফটো উপলব্ধ

660	1	RTE2420933
নাম : বিজয় বাউরী পিতার নাম: বাপী বাউরী বাড়ির নং : এন0072 বয়স : 20 লিঙ্গ : পুরুষ		ফটো উপলব্ধ



নির্বাচক সংখ্যার সারসংক্ষেপ :

A) নির্বাচকের সংখ্যা :

	নির্বাচক তালিকার প্রকৃতি	নির্বাচক তালিকার পরিচিতি :	নির্বাচকের সংখ্যা :				
			পুরুষ	মহিলা	তৃতীয় লিঙ্গ	মোট	
I	মূল তালিকা	মূল তালিকা	বিশেষ নিবিড় সংশোধন ২০২৬ এর চূড়ান্ত ভোটার তালিকার সহিত 06-04-2026 তারিখ অবধি সংশোধিত নির্বাচক তালিকা	313	343	0	656
II	1- সংযোজন তালিকা	সংযোজনী 1	বিশেষ সংক্ষিপ্ত সংশোধন 2026	3	1	0	4
		সংযোজনী 2	ধারাবাহিক সংশোধন 2026	0	0	0	0
		মোট		3	1	0	4
III	2- বিয়োজন তালিকা	সংযোজনী 1	বিশেষ সংক্ষিপ্ত সংশোধন 2026	0	0	0	0
		সংযোজনী 2	ধারাবাহিক সংশোধন 2026	0	0	0	0
		মোট		0	0	0	0
IV	'লিঙ্গ ক্ষেত্রের' পরিবর্তনের কারণে পার্থক্য			0	0	0	0
V	বিচারপ্রক্রিয়ার অধীনস্থ			0	0	0	0
VI	বিচার বিভাগীয় আধিকারিক কর্তৃক বিচারপূর্বক নিষ্পত্তির পর বিয়োজিত			0	0	0	0
নির্বাচকের মোট সংখ্যা (I+II-III+IV-V-VI)				316	344	0	660

B) ক্রটি সংশোধনের সংখ্যা :

নির্বাচক তালিকার প্রকৃতি	নির্বাচক তালিকার পরিচিতি :	ক্রটি সংশোধনের সংখ্যা :
সংযোজনী 1	বিশেষ সংক্ষিপ্ত সংশোধন 2026	1
সংযোজনী 2	ধারাবাহিক সংশোধন 2026	0
	মোট	1

নির্বাচক নিবন্ধন আধিকারিকের স্বাক্ষর

E-মৃত, S-স্থানান্তরিত, R-একাধিকবার অন্তর্ভুক্ত, M-নিখোঁজ, Q-যোগ্য নহে