

নির্বাচক তালিকা 2026 S25 পশ্চিমবঙ্গ



বিধানসভা নির্বাচনক্ষেত্রের নং, নাম ও সংরক্ষণের স্থিতি : 251 - তালডাংরা (সাধারণ)		অংশ নং : 99																			
বিধানসভা নির্বাচনক্ষেত্রটি যে লোকসভা নির্বাচনক্ষেত্রের / ক্ষেত্রসমূহের অন্তর্ভুক্ত তার নং, নাম ও সংরক্ষণ স্থিতি : 36 - বাঁকুড়া (সাধারণ)																					
1. সংশোধনের পূর্ণ বিবরণ																					
সংশোধনের বৎসর :	2026	নির্বাচক তালিকার পরিচিতি :																			
ভিত্তি তারিখ :	01-01-2026	বিশেষ নিবিড় সংশোধন ২০২৬ এর চূড়ান্ত ভোটার তালিকার সহিত 06-04-2026 তারিখ অবধি সংশোধিত নির্বাচক তালিকা																			
সংশোধনের প্রকৃতি :	ধারাবাহিক সংশোধন 2026																				
প্রকাশনার তারিখ :	06-04-2026																				
2. অংশ ও নির্বাচনী এলাকার পূর্ণ বিবরণ :																					
অংশের ভাগ নং ও নাম :																					
1-চৈচুড়িয়া (আংশিক), হাসপাতাল, মাষ্টারপাড়া, নেতাজী কলোনী, মাজিাপাড়া, সন্তোষ ডাকরের বাড়ি পর্যন্ত		<table style="width: 100%; border-collapse: collapse;"> <tr> <td style="width: 60%;">প্রধান শহর/গ্রাম</td> <td>: চৈচুড়িয়া</td> </tr> <tr> <td>ওয়ার্ড</td> <td>:</td> </tr> <tr> <td>থানা</td> <td>: তালডাংরা</td> </tr> <tr> <td>গ্রাম পঞ্চায়েত</td> <td>: তালডাংরা</td> </tr> <tr> <td>ব্লক</td> <td>: তালডাংরা</td> </tr> <tr> <td>মহকুমা</td> <td>: খাতড়া</td> </tr> <tr> <td>জেলা</td> <td>: বাঁকুড়া</td> </tr> <tr> <td>পিন</td> <td>: 722152</td> </tr> </table>				প্রধান শহর/গ্রাম	: চৈচুড়িয়া	ওয়ার্ড	:	থানা	: তালডাংরা	গ্রাম পঞ্চায়েত	: তালডাংরা	ব্লক	: তালডাংরা	মহকুমা	: খাতড়া	জেলা	: বাঁকুড়া	পিন	: 722152
প্রধান শহর/গ্রাম	: চৈচুড়িয়া																				
ওয়ার্ড	:																				
থানা	: তালডাংরা																				
গ্রাম পঞ্চায়েত	: তালডাংরা																				
ব্লক	: তালডাংরা																				
মহকুমা	: খাতড়া																				
জেলা	: বাঁকুড়া																				
পিন	: 722152																				
3. ভোট গ্রহন কেন্দ্রের পূর্ণ বিবরণ :																					
ভোট গ্রহন কেন্দ্রের নং, নাম :		ভোট গ্রহন কেন্দ্রের শ্রেণী :		গ্রামীণ																	
99 - তালডাংরা নিম্ন বুনিয়াদী বিদ্যালয়		এই অংশে সহায়ক ভোটগ্রহন কেন্দ্রের সংখ্যা :		0																	
ভোট গ্রহন কেন্দ্রের ঠিকানা :																					
তালডাংরা নিম্ন বুনিয়াদী বিদ্যালয়, রুম-২, তালডাংরা, পোঃ-তালডাংরা - 722152																					
4. নির্বাচকের সংখ্যা :																					
প্রথম ক্রমিক নং	শেষ ক্রমিক নং	মোট সংখ্যা																			
		পুরুষ	মহিলা	তৃতীয় লিঙ্গ	মোট																
1	1095	543	551	0	1094																

নির্বাচক নিবন্ধন আধিকারিকের স্বাক্ষর

Nazri Naksha



Google Map View



Polling Station Building Front View



Polling Station Front View



Cad View

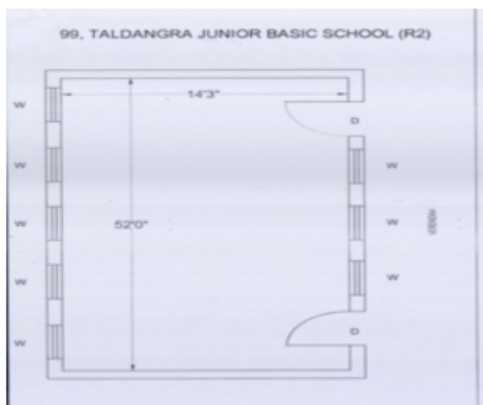

Key MAP View





বিধানসভা নির্বাচনক্ষেত্রের নং, নাম : 251-ভালভাংরা
ভাগ নং, নাম : 1-চৈতুড়িয়া (আংশিক), হাসপাতাল, মাষ্টারপাড়া, নেতাজী কলোনী, মাজিপাড়া, সন্তোষ ডাকরের বাড়ি পর্যন্ত

1 নাম : বর্নালী দত্তপাট স্বামীর নাম: সঞ্জীব দাস বাড়ির নং : 99 বয়স : 27 লিঙ্গ : মহিলা	RTE2109890 ফটো উপলব্ধ	2 নাম : সান্ত্বিক অধিকারী পিতার নাম: সুকুমার অধিকারী বাড়ির নং : এন0122 বয়স : 23 লিঙ্গ : পুরুষ	RTE2060077 ফটো উপলব্ধ	3 নাম : কাজল অধিকারী স্বামীর নাম: সুকুমার অধিকারী বাড়ির নং : n0122 বয়স : 59 লিঙ্গ : মহিলা	DHC2007292 ফটো উপলব্ধ
4 নাম : সুকুমার অধিকারী পিতার নাম: গোপেশ্বর অধিকারী বাড়ির নং : n0122 বয়স : 71 লিঙ্গ : পুরুষ	DHC1183490 ফটো উপলব্ধ	5 নাম : মৈত্রেয়ী আচার্য স্বামীর নাম: প্রদীপ আচার্য বাড়ির নং : n0129 বয়স : 43 লিঙ্গ : মহিলা	DHC2007318 ফটো উপলব্ধ	6 নাম : পিয়ম আচার্য পিতার নাম: প্রদীপ আচার্য বাড়ির নং : N0129 বয়স : 24 লিঙ্গ : মহিলা	RTE2023463 ফটো উপলব্ধ
7 নাম : প্রদীপ আচার্য পিতার নাম: দুর্গাপদ আচার্য বাড়ির নং : n0129 বয়স : 55 লিঙ্গ : পুরুষ	RTE2028462 ফটো উপলব্ধ	8 নাম : দেব্যানী কুন্ডু পিতার নাম: গৌতম কুন্ডু বাড়ির নং : n0196 বয়স : 27 লিঙ্গ : মহিলা	RTE1759141 ফটো উপলব্ধ	9 নাম : বিশ্বস্তর কুন্ডু পিতার নাম: গোপাল কুন্ডু বাড়ির নং : n0004 বয়স : 83 লিঙ্গ : পুরুষ	WB/36/244/249003 ফটো উপলব্ধ
10 নাম : সরস্বতী কুন্ডু স্বামীর নাম: বিশ্বস্তর কুন্ডু বাড়ির নং : n0004 বয়স : 73 লিঙ্গ : মহিলা	WB/36/244/249034 ফটো উপলব্ধ	11 নাম : অচিন্ত্য কুন্ডু পিতার নাম: বিশ্বস্তর কুন্ডু বাড়ির নং : n0004 বয়স : 51 লিঙ্গ : পুরুষ	WB/36/244/249151 ফটো উপলব্ধ	12 নাম : সুমিতা সামুই (কুন্ডু) স্বামীর নাম: অচিন্ত্য কুন্ডু বাড়ির নং : n0004 বয়স : 46 লিঙ্গ : মহিলা	DHC2008514 ফটো উপলব্ধ
13 নাম : মহাদেব রক্ষিত পিতার নাম: মৃত্যঞ্জয় রক্ষিত বাড়ির নং : n0004 বয়স : 31 লিঙ্গ : পুরুষ	RTE1452937 ফটো উপলব্ধ	14 নাম : সোনালী কুন্ডু স্বামীর নাম: গৌতম কুন্ডু বাড়ির নং : n0196 বয়স : 51 লিঙ্গ : মহিলা	WB/36/244/258620 ফটো উপলব্ধ	15 নাম : সুনীল কুন্ডকার পিতার নাম: প্রহ্লাদ কুন্ডকার বাড়ির নং : n0058 বয়স : 80 লিঙ্গ : পুরুষ	WB/36/244/249407 ফটো উপলব্ধ
16 নাম : গৌউর কুন্ডকার পিতার নাম: সুনীল কুন্ডকার বাড়ির নং : n0058 বয়স : 51 লিঙ্গ : পুরুষ	WB/36/244/249140 ফটো উপলব্ধ	17 নাম : উমা কুন্ডকার স্বামীর নাম: গৌউর কুন্ডকার বাড়ির নং : n0058 বয়স : 43 লিঙ্গ : মহিলা	DHC2008399 ফটো উপলব্ধ	18 নাম : আনন্দ কুন্ডকার পিতার নাম: সুনীল কুন্ডকার বাড়ির নং : n0058 বয়স : 36 লিঙ্গ : পুরুষ	DHC2744860 ফটো উপলব্ধ
19 নাম : কল্যানী কুন্ডকার স্বামীর নাম: কমলাকান্ত কুন্ডকার বাড়ির নং : n0073 বয়স : 69 লিঙ্গ : মহিলা	DHC2628618 ফটো উপলব্ধ	20 নাম : বিশ্ণুজিৎ কুন্ডকার পিতার নাম: কমল কুন্ডকার বাড়ির নং : n0073 বয়স : 53 লিঙ্গ : পুরুষ	DHC2007334 ফটো উপলব্ধ	21 নাম : বেণারানী কুন্ডকার স্বামীর নাম: বিশ্ণুজিৎ কুন্ডকার বাড়ির নং : n0073 বয়স : 51 লিঙ্গ : মহিলা	WB/36/244/018103 ফটো উপলব্ধ
22 নাম : বিকাশ কুন্ডকার পিতার নাম: বিশ্ণুজিৎ কুন্ডকার বাড়ির নং : n0073 বয়স : 35 লিঙ্গ : পুরুষ	RTE1112887 ফটো উপলব্ধ	23 নাম : আরতী কুন্ডকার স্বামীর নাম: ষষ্ঠী কুন্ডকার বাড়ির নং : n0089 বয়স : 68 লিঙ্গ : মহিলা	WB/36/244/249363 ফটো উপলব্ধ	24 নাম : গৌতম কুন্ডকার পিতার নাম: ষষ্ঠী কুন্ডকার বাড়ির নং : n0089 বয়স : 50 লিঙ্গ : পুরুষ	WB/36/244/249201 ফটো উপলব্ধ
25 নাম : তনিমা কুন্ডকার স্বামীর নাম: গৌতম কুন্ডকার বাড়ির নং : n0089 বয়স : 38 লিঙ্গ : মহিলা	DHC2700540 ফটো উপলব্ধ	26 নাম : সিদ্ধার্থ কুন্ডকার পিতার নাম: জিতেন্দ্রনাথ কুন্ডকার বাড়ির নং : n0090 বয়স : 44 লিঙ্গ : পুরুষ	DHC2007375 ফটো উপলব্ধ	27 নাম : মীরা কুন্ডকার স্বামীর নাম: জিতেন্দ্র কুন্ডকার বাড়ির নং : n0090 বয়স : 66 লিঙ্গ : মহিলা	WB/36/244/249265 ফটো উপলব্ধ
28 নাম : বুদ্ধদেব কুন্ডকার পিতার নাম: জিতেন্দ্র কুন্ডকার বাড়ির নং : n0090 বয়স : 49 লিঙ্গ : পুরুষ	DHC0011254 ফটো উপলব্ধ	29 নাম : কবিতা দাস (কুন্ডকার) স্বামীর নাম: বুদ্ধদেব কুন্ডকার বাড়ির নং : n0090 বয়স : 43 লিঙ্গ : মহিলা	RTE1113281 ফটো উপলব্ধ	30 নাম : রঞ্জিত কুন্ডকার পিতার নাম: ভবতোষ কুন্ডকার বাড়ির নং : n0091 বয়স : 67 লিঙ্গ : পুরুষ	RTE2201812 ফটো উপলব্ধ



বিধানসভা নির্বাচনক্ষেত্রের নং, নাম : 251-ভালভাংরা
ভাগ নং, নাম : 1-চৈতুড়িয়া (আংশিক), হাসপাতাল, মাষ্টারপাড়া, নেতাজী কলোনী, মাজিপাড়া, সন্তোষ ডাকরের বাড়ি পর্যন্ত

31 নাম : মীরা কুস্তকার স্বামীর নাম: রঞ্জিত কুস্তকার বাড়ির নং : n0091 বয়স : 62 লিঙ্গ : মহিলা	DHC1182765 ফটো উপলব্ধ	32 নাম : পূজা দাস কুস্তকার স্বামীর নাম: সিদ্ধার্থ কুস্তকার বাড়ির নং : n0090 বয়স : 26 লিঙ্গ : মহিলা	RTE1759224 ফটো উপলব্ধ	33 নাম : আনন্দ কুস্তকার পিতার নাম: প্রফুল্ল কুস্তকার বাড়ির নং : n0225 বয়স : 49 লিঙ্গ : পুরুষ	DHC1614130 ফটো উপলব্ধ
34 নাম : স্বর্ন কুস্তকার স্বামীর নাম: নিতাই কুস্তকার বাড়ির নং : n0058 বয়স : 28 লিঙ্গ : মহিলা	RTE1633957 ফটো উপলব্ধ	35 নাম : অর্পিতা কুস্তকার স্বামীর নাম: বাপি কুস্তকার বাড়ির নং : N0225 বয়স : 29 লিঙ্গ : মহিলা	IJO1750991 ফটো উপলব্ধ	36 নাম : সুলেখা কুস্তকার স্বামীর নাম: পঞ্চানন কুস্তকার বাড়ির নং : n0225 বয়স : 53 লিঙ্গ : মহিলা	RTE2097178 ফটো উপলব্ধ
37 নাম : নিতাই কুস্তকার পিতার নাম: সুনীল কুস্তকার বাড়ির নং : n0058 বয়স : 42 লিঙ্গ : পুরুষ	DHC2007383 ফটো উপলব্ধ	38 নাম : মধুমিতা কুস্তকার পিতার নাম: গৌড় কুস্তকার বাড়ির নং : এন0058 বয়স : 20 লিঙ্গ : মহিলা	RTE2279214 ফটো উপলব্ধ	39 নাম : বাপি কুস্তকার পিতার নাম: পঞ্চানন কুস্তকার বাড়ির নং : n0225 বয়স : 32 লিঙ্গ : পুরুষ	RTE1345065 ফটো উপলব্ধ
40 নাম : সুদাম কুস্তকার পিতার নাম: গৌতম কুস্তকার বাড়ির নং : এন0089 বয়স : 22 লিঙ্গ : পুরুষ	RTE2284164 ফটো উপলব্ধ	41 নাম : রাকেশ কর মোদক পিতার নাম: রবি কর মোদক বাড়ির নং : এন0291 বয়স : 23 লিঙ্গ : পুরুষ	RTE2166759 ফটো উপলব্ধ	42 নাম : রেখা কর মোদক স্বামীর নাম: রবি কর মোদক বাড়ির নং : n0291 বয়স : 46 লিঙ্গ : মহিলা	RTE1112499 ফটো উপলব্ধ
43 নাম : রবি করমোদক পিতার নাম: রাধানাথ করমোদক বাড়ির নং : n0291 বয়স : 58 লিঙ্গ : পুরুষ	RTE1345073 ফটো উপলব্ধ	44 নাম : ঝুলন কর মোদক পিতার নাম: রবি কর মোদক বাড়ির নং : এন0291 বয়স : 28 লিঙ্গ : পুরুষ	RTE1857556 ফটো উপলব্ধ	45 নাম : শিখা কোলে স্বামীর নাম: গুরুপদ কোলে বাড়ির নং : n0050 বয়স : 33 লিঙ্গ : মহিলা	RTE1257245 ফটো উপলব্ধ
46 নাম : গুরুপদ কোলে পিতার নাম: গৌড় চন্দ্র কোলে বাড়ির নং : n0050 বয়স : 38 লিঙ্গ : পুরুষ	RTE0394536 ফটো উপলব্ধ	47 নাম : কাজল বাগ স্বামীর নাম: গুণধর বাগ বাড়ির নং : n0092 বয়স : 42 লিঙ্গ : মহিলা	DHC2192219 ফটো উপলব্ধ	48 নাম : গুণধর বাগ পিতার নাম: পরেশ বাগ বাড়ির নং : n0092 বয়স : 45 লিঙ্গ : পুরুষ	DHC2628626 ফটো উপলব্ধ
49 নাম : রানুবালা গরাই স্বামীর নাম: সীতানাথ গরাই বাড়ির নং : n0094 বয়স : 71 লিঙ্গ : মহিলা	RTE2348944 ফটো উপলব্ধ	50 নাম : দেবাশিষ গরাই পিতার নাম: বিজয় গরাই বাড়ির নং : n0065 বয়স : 30 লিঙ্গ : পুরুষ	RTE1551977 ফটো উপলব্ধ	51 নাম : অঞ্জলি গরাই স্বামীর নাম: বিজয় গরাই বাড়ির নং : n0065 বয়স : 59 লিঙ্গ : মহিলা	WB/36/244/249300 ফটো উপলব্ধ
52 নাম : বিজয় গরাই পিতার নাম: মতিলাল গরাই বাড়ির নং : n0065 বয়স : 64 লিঙ্গ : পুরুষ	WB/36/244/249152 ফটো উপলব্ধ	53 নাম : শ্যামলী গরাই স্বামীর নাম: তারাপদ গরাই বাড়ির নং : n0037 বয়স : 36 লিঙ্গ : মহিলা	RTE1257260 ফটো উপলব্ধ	54 নাম : অপর্ণা গরাই স্বামীর নাম: নয়নচন্দ্র গরাই বাড়ির নং : n0037 বয়স : 39 লিঙ্গ : মহিলা	DHC2540920 ফটো উপলব্ধ
55 নাম : নয়নচন্দ্র গরাই পিতার নাম: শংকর গরাই বাড়ির নং : n0037 বয়স : 43 লিঙ্গ : পুরুষ	DHC2007433 ফটো উপলব্ধ	56 নাম : পূর্ণিমা গরাই স্বামীর নাম: শংকর গরাই বাড়ির নং : n0037 বয়স : 65 লিঙ্গ : মহিলা	WB/36/244/249446 ফটো উপলব্ধ	57 নাম : সধিতা গরাই পিতার নাম: বিরিঞ্চি গরাই বাড়ির নং : n0036 বয়স : 32 লিঙ্গ : মহিলা	RTE1257252 ফটো উপলব্ধ
58 নাম : অভিজিত গরাই পিতার নাম: বিরিঞ্চি গরাই বাড়ির নং : n0036 বয়স : 34 লিঙ্গ : পুরুষ	RTE1112598 ফটো উপলব্ধ	59 নাম : কম্পনা গরাই স্বামীর নাম: বিরিঞ্চি গরাই বাড়ির নং : n0036 বয়স : 50 লিঙ্গ : মহিলা	WB/36/244/249447 ফটো উপলব্ধ	60 নাম : বিরিঞ্চি গরাই পিতার নাম: প্রভাকর গরাই বাড়ির নং : n0036 বয়স : 55 লিঙ্গ : পুরুষ	WB/36/244/249406 ফটো উপলব্ধ



61 নাম : ইন্দ্রানী গরাই স্বামীর নাম: অনুপ গরাই বাড়ির নং : n0020 বয়স : 45 লিঙ্গ : মহিলা	DHC2326130 ফটো উপলব্ধ	62 নাম : অনুপ গরাই পিতার নাম: সন্তোষ গরাই বাড়ির নং : n0020 বয়স : 51 লিঙ্গ : পুরুষ	DHC2628659 ফটো উপলব্ধ	63 নাম : পদ্মাবতী গরাই স্বামীর নাম: প্রবীর গরাই বাড়ির নং : n0018 বয়স : 36 লিঙ্গ : মহিলা	RTE1452952 ফটো উপলব্ধ
64 নাম : প্রবীর গরাই পিতার নাম: ভোলানাথ গরাই বাড়ির নং : n0018 বয়স : 45 লিঙ্গ : পুরুষ	DHC1193911 ফটো উপলব্ধ	65 নাম : নয়ন গরাই স্বামীর নাম: সমীর গরাই বাড়ির নং : n0018 বয়স : 46 লিঙ্গ : মহিলা	DHC1194513 ফটো উপলব্ধ	66 নাম : প্রতিমা গরাই স্বামীর নাম: কাঞ্চন গরাই বাড়ির নং : n0018 বয়স : 46 লিঙ্গ : মহিলা	DHC2007409 ফটো উপলব্ধ
67 নাম : পুতুল গরাই স্বামীর নাম: পঞ্চানন গরাই বাড়ির নং : n0007 বয়স : 38 লিঙ্গ : মহিলা	RTE1345081 ফটো উপলব্ধ	68 নাম : পঞ্চানন গরাই পিতার নাম: মনসারাম গরাই বাড়ির নং : n0007 বয়স : 48 লিঙ্গ : পুরুষ	DHC2007425 ফটো উপলব্ধ	69 নাম : সোমা গরাই স্বামীর নাম: চিন্ময় গরাই বাড়ির নং : n0007 বয়স : 46 লিঙ্গ : মহিলা	DHC2007417 ফটো উপলব্ধ
70 নাম : চিন্ময় গরাই পিতার নাম: মনসারাম গরাই বাড়ির নং : n0007 বয়স : 50 লিঙ্গ : পুরুষ	RTE2201788 ফটো উপলব্ধ	71 নাম : প্রিয়াঙ্কা গরাই পিতার নাম: পঞ্চানন গরাই বাড়ির নং : এন007 বয়স : 20 লিঙ্গ : মহিলা	RTE2319481 ফটো উপলব্ধ	72 নাম : মানস গরাই পিতার নাম: বিধানচন্দ্র গরাই বাড়ির নং : n0108 বয়স : 39 লিঙ্গ : পুরুষ	DHC2541191 ফটো উপলব্ধ
73 নাম : রুনা গরাই স্বামীর নাম: বিধান চন্দ্র গরাই বাড়ির নং : n0108 বয়স : 58 লিঙ্গ : মহিলা	WB/36/244/249263 ফটো উপলব্ধ	74 নাম : বিধান চন্দ্র গরাই পিতার নাম: কানাইলাল গরাই বাড়ির নং : n0108 বয়স : 64 লিঙ্গ : পুরুষ	WB/36/244/249192 ফটো উপলব্ধ	75 নাম : কাঞ্চন গরাই পিতার নাম: সীতানাথ গরাই বাড়ির নং : n0094 বয়স : 50 লিঙ্গ : পুরুষ	WB/36/244/249493 ফটো উপলব্ধ
76 নাম : ভোলানাথ গরাই পিতার নাম: মন্থ্য গরাই বাড়ির নং : n0092 বয়স : 73 লিঙ্গ : পুরুষ	WB/36/244/249195 ফটো উপলব্ধ	77 নাম : পবিত্র কুস্তকার পিতার নাম: কেনারাম কুস্তকার বাড়ির নং : n0092 বয়স : 53 লিঙ্গ : পুরুষ	WB/36/244/249150 ফটো উপলব্ধ	78 নাম : উমা কুস্তকার স্বামীর নাম: পবিত্র কুস্তকার বাড়ির নং : n0092 বয়স : 43 লিঙ্গ : মহিলা	DHC1613934 ফটো উপলব্ধ
79 নাম : অঞ্জলি কুস্তকার পিতার নাম: কেনারাম কুস্তকার বাড়ির নং : n0092 বয়স : 50 লিঙ্গ : মহিলা	WB/36/244/249209 ফটো উপলব্ধ	80 নাম : সমীর গরাই পিতার নাম: ভোলানাথ গরাই বাড়ির নং : n0028 বয়স : 51 লিঙ্গ : পুরুষ	WB/36/244/249092 ফটো উপলব্ধ	81 নাম : রিদ্ধি বাগ স্বামীর নাম: ধরনী বাগ বাড়ির নং : n0028 বয়স : 40 লিঙ্গ : মহিলা	DHC2326221 ফটো উপলব্ধ
82 নাম : ধরনী বাগ পিতার নাম: পরেশ বাগ বাড়ির নং : n0028 বয়স : 41 লিঙ্গ : পুরুষ	DHC2192227 ফটো উপলব্ধ	83 নাম : জ্যোৎস্না বাগ স্বামীর নাম: তরনী বাগ বাড়ির নং : n0028 বয়স : 41 লিঙ্গ : মহিলা	DHC2192201 ফটো উপলব্ধ	84 নাম : তরনী বাগ পিতার নাম: পরেশ বাগ বাড়ির নং : n0028 বয়স : 42 লিঙ্গ : পুরুষ	DHC2192193 ফটো উপলব্ধ
85 নাম : তৈরব গরাই পিতার নাম: বিজয় গরাই বাড়ির নং : n0065 বয়স : 31 লিঙ্গ : পুরুষ	RTE1551969 ফটো উপলব্ধ	86 নাম : অভিক গরাই পিতার নাম: কাঞ্চন গরাই বাড়ির নং : n0094 বয়স : 27 লিঙ্গ : পুরুষ	RTE1750488 ফটো উপলব্ধ	87 নাম : শংকর বাগ পিতার নাম: গুনধর বাগ বাড়ির নং : এন0092 বয়স : 23 লিঙ্গ : পুরুষ	RTE2180628 ফটো উপলব্ধ
88 নাম : অন্তরা গরাই পিতার নাম: অনুপ গরাই বাড়ির নং : এন0020 বয়স : 20 লিঙ্গ : মহিলা	RTE2281400 ফটো উপলব্ধ	89 নাম : তারাপদ গরাই পিতার নাম: শঙ্কর গরাই বাড়ির নং : এন0037 বয়স : 39 লিঙ্গ : পুরুষ	DHC2540912 ফটো উপলব্ধ	90 নাম : বুদ্ধদেব গরাই পিতার নাম: নয়ন চন্দ্র গরাই বাড়ির নং : এন0037 বয়স : 20 লিঙ্গ : পুরুষ	RTE2317956 ফটো উপলব্ধ



91 নাম : সুনীতা গুরাই পিতার নাম: সমীর গুরাই বাড়ির নং : এন0092 বয়স : 24 লিঙ্গ : মহিলা	RTE2282804 ফটো উপলব্ধ	92 নাম : সুমন গুরাই পিতার নাম: সমীর গুরাই বাড়ির নং : n0028 বয়স : 26 লিঙ্গ : পুরুষ	RTE1759174 ফটো উপলব্ধ	93 নাম : অশীষ গুলি মাজি পিতার নাম: নগেন্দ্র গুলি মাজি বাড়ির নং : n0327 বয়স : 52 লিঙ্গ : পুরুষ	WB/36/244/183598 ফটো উপলব্ধ
94 নাম : প্রতিমা গুলি মাজি স্বামীর নাম: আশীষ গুলি মাজি বাড়ির নং : n0328 বয়স : 49 লিঙ্গ : মহিলা	WB/36/244/183680 ফটো উপলব্ধ	95 নাম : শ্যামল চন্দ্র গাঙ্গুলী পিতার নাম: জগদীশ গাঙ্গুলী বাড়ির নং : n0025 বয়স : 65 লিঙ্গ : পুরুষ	DHC0449769 ফটো উপলব্ধ	96 নাম : সুরজিৎ গাঙ্গুলী পিতার নাম: শঙ্কর চন্দ্র গাঙ্গুলী বাড়ির নং : n0035 বয়স : 40 লিঙ্গ : পুরুষ	DHC2324291 ফটো উপলব্ধ
97 নাম : অমিত কুমার গাঙ্গুলী পিতার নাম: কার্তিক চন্দ্র গাঙ্গুলী বাড়ির নং : n0299 বয়স : 56 লিঙ্গ : পুরুষ	RTE1956044 ফটো উপলব্ধ	98 নাম : রীতা গাঙ্গুলী স্বামীর নাম: অমিত কুমার গাঙ্গুলী বাড়ির নং : n0300 বয়স : 51 লিঙ্গ : মহিলা	DHC1321496 ফটো উপলব্ধ	99 নাম : সৌমিলি গাঙ্গুলী পিতার নাম: শ্যামল গাঙ্গুলী বাড়ির নং : n0025 বয়স : 27 লিঙ্গ : মহিলা	RTE1709914 ফটো উপলব্ধ
100 নাম : পূজা ব্যানার্জী (গাঙ্গুলী) স্বামীর নাম: সুরজিৎ গাঙ্গুলী বাড়ির নং : n0035 বয়স : 32 লিঙ্গ : মহিলা	RTE1345099 ফটো উপলব্ধ	101 নাম : কম্পনা গাঙ্গুলী স্বামীর নাম: শঙ্করচন্দ্র গাঙ্গুলী বাড়ির নং : n0035 বয়স : 64 লিঙ্গ : মহিলা	DHC1182740 ফটো উপলব্ধ	102 নাম : শঙ্কর চন্দ্র গাঙ্গুলী পিতার নাম: জগদীশ চন্দ্র গাঙ্গুলী বাড়ির নং : n0035 বয়স : 70 লিঙ্গ : পুরুষ	DHC1182757 ফটো উপলব্ধ
103 নাম : করবী গাঙ্গুলী স্বামীর নাম: শ্যামল গাঙ্গুলী বাড়ির নং : n0025 বয়স : 55 লিঙ্গ : মহিলা	WB/36/244/249290 ফটো উপলব্ধ	104 নাম : সঞ্জয় গোস্বামী পিতার নাম: মাধব গোস্বামী বাড়ির নং : n0075 বয়স : 50 লিঙ্গ : পুরুষ	WB/36/244/249388 ফটো উপলব্ধ	105 নাম : মিলন গোস্বামী পিতার নাম: মাধব গোস্বামী বাড়ির নং : n0075 বয়স : 54 লিঙ্গ : পুরুষ	WB/36/244/249291 ফটো উপলব্ধ
106 নাম : অর্ঘদীপ গোস্বামী পিতার নাম: মিলন গোস্বামী বাড়ির নং : এন0075 বয়স : 25 লিঙ্গ : পুরুষ	RTE1884287 ফটো উপলব্ধ	107 নাম : সাধনা গোস্বামী স্বামীর নাম: মিলন গোস্বামী বাড়ির নং : n0075 বয়স : 51 লিঙ্গ : মহিলা	DHC1184001 ফটো উপলব্ধ	108 নাম : লক্ষ্মীপ্রিয়া পন্ডা গোস্বামী স্বামীর নাম: সঞ্জয় গোস্বামী বাড়ির নং : n0075 বয়স : 43 লিঙ্গ : মহিলা	DHC2324341 ফটো উপলব্ধ
109 নাম : মাধুরী গোস্বামী স্বামীর নাম: মাধব গোস্বামী বাড়ির নং : n0075 বয়স : 70 লিঙ্গ : মহিলা	RTE2062313 ফটো উপলব্ধ	110 নাম : রুপম গোস্বামী পিতার নাম: সঞ্জয় গোস্বামী বাড়ির নং : এন0075 বয়স : 22 লিঙ্গ : পুরুষ	RTE2306850 ফটো উপলব্ধ	111 নাম : দিলীপ কুমার ঘাসী পিতার নাম: মতিলাল ঘাসী বাড়ির নং : n0078 বয়স : 60 লিঙ্গ : পুরুষ	WB/36/244/252275 ফটো উপলব্ধ
112 নাম : মিনতী ঘাসী স্বামীর নাম: দিলীপ ঘাসী বাড়ির নং : n0078 বয়স : 58 লিঙ্গ : মহিলা	RTE2347532 ফটো উপলব্ধ	113 নাম : আকাশ সাঁতরা পিতার নাম: ঘনশ্যাম সাঁতরা বাড়ির নং : n0078 বয়স : 29 লিঙ্গ : পুরুষ	RTE1552074 ফটো উপলব্ধ	114 নাম : সুকদেব ঘাসী পিতার নাম: দিলীপ কুমার ঘাসী বাড়ির নং : n0078 বয়স : 38 লিঙ্গ : পুরুষ	RTE1050871 ফটো উপলব্ধ
115 নাম : কৌশল্যা ঘাসী স্বামীর নাম: মতিলাল ঘাসী বাড়ির নং : n0078 বয়স : 86 লিঙ্গ : মহিলা	WB/36/244/252389 ফটো উপলব্ধ	116 নাম : প্রিতম ঘোষ পিতার নাম: নন্দ দুলাল ঘোষ বাড়ির নং : n0074 বয়স : 31 লিঙ্গ : পুরুষ	RTE1345115 ফটো উপলব্ধ	117 নাম : প্রবেশ ঘোষ পিতার নাম: নন্দ দুলাল ঘোষ বাড়ির নং : n0074 বয়স : 35 লিঙ্গ : পুরুষ	RTE1050632 ফটো উপলব্ধ
118 নাম : সারথী ঘোষ স্বামীর নাম: নন্দদুলাল ঘোষ বাড়ির নং : n0074 বয়স : 57 লিঙ্গ : মহিলা	WB/36/244/249332 ফটো উপলব্ধ	119 নাম : নন্দদুলাল ঘোষ পিতার নাম: কালিপদ ঘোষ বাড়ির নং : n0074 বয়স : 64 লিঙ্গ : পুরুষ	WB/36/244/249250 ফটো উপলব্ধ	120 নাম : উমাতারা ঘোষ স্বামীর নাম: কালিপদ ঘোষ বাড়ির নং : n0074 বয়স : 82 লিঙ্গ : মহিলা	WB/36/244/249329 ফটো উপলব্ধ



বিধানসভা নির্বাচনকেন্দ্রের নং, নাম : 251-ভালভাংরা
ভাগ নং, নাম : 1-চৈতুড়িয়া (আংশিক), হাসপাতাল, মাষ্টারপাড়া, নেতাজী কলোনী, মাজিপাড়া, সন্তোষ ডাকরের বাড়ি পর্যন্ত

121 নাম : নিশা কাপড়ী(ঘোষ) স্বামীর নাম: মধুসূদন ঘোষ বাড়ির নং : n0055 বয়স : 32 লিঙ্গ : মহিলা	RTE1345107 ফটো উপলব্ধ	122 নাম : মধুসূদন ঘোষ পিতার নাম: মৃত্যুঞ্জয় ঘোষ বাড়ির নং : n0055 বয়স : 43 লিঙ্গ : পুরুষ	DHC2007466 ফটো উপলব্ধ	123 নাম : মৌসুমী ঘোষ স্বামীর নাম: বিপদতারন ঘোষ বাড়ির নং : n0055 বয়স : 38 লিঙ্গ : মহিলা	DHC2761245 ফটো উপলব্ধ
124 নাম : বিপদতারন ঘোষ পিতার নাম: মৃত্যুঞ্জয় ঘোষ বাড়ির নং : n0055 বয়স : 44 লিঙ্গ : পুরুষ	DHC1193192 ফটো উপলব্ধ	125 নাম : কম্পনা ঘোষ স্বামীর নাম: মৃত্যুঞ্জয় ঘোষ বাড়ির নং : n0055 বয়স : 54 লিঙ্গ : মহিলা	WB/36/244/258567 ফটো উপলব্ধ	126 নাম : মৃত্যুঞ্জয় ঘোষ পিতার নাম: চন্দ্র ঘোষ বাড়ির নং : n0055 বয়স : 61 লিঙ্গ : পুরুষ	WB/36/244/258245 ফটো উপলব্ধ
127 নাম : কল্যাণী ঘোষ স্বামীর নাম: নারায়ন চন্দ্র ঘোষ বাড়ির নং : n0032 বয়স : 69 লিঙ্গ : মহিলা	DHC1183961 ফটো উপলব্ধ	128 নাম : মায়ারানী ঘোষ স্বামীর নাম: শশাঙ্ক ঘোষ বাড়ির নং : n0005 বয়স : 85 লিঙ্গ : মহিলা	DHC2324457 ফটো উপলব্ধ	129 নাম : অনিমেষ ঘোষ পিতার নাম: অমিয় রঞ্জন ঘোষ বাড়ির নং : n0001 বয়স : 38 লিঙ্গ : পুরুষ	DHC2744985 ফটো উপলব্ধ
130 নাম : রেণুকা ঘোষ স্বামীর নাম: অমিয় ঘোষ বাড়ির নং : n0001 বয়স : 61 লিঙ্গ : মহিলা	WB/36/244/249311 ফটো উপলব্ধ	131 নাম : অভিষেক ঘোষ পিতার নাম: অমিয়রঞ্জন ঘোষ বাড়ির নং : n0001 বয়স : 42 লিঙ্গ : পুরুষ	DHC2324358 ফটো উপলব্ধ	132 নাম : অরিপদ ঘোষ পিতার নাম: অমিয়রঞ্জন ঘোষ বাড়ির নং : n0001 বয়স : 45 লিঙ্গ : পুরুষ	DHC1613751 ফটো উপলব্ধ
133 নাম : চায়না ঘোষ স্বামীর নাম: মহাবীর ঘোষ বাড়ির নং : n0262 বয়স : 54 লিঙ্গ : মহিলা	WB/36/244/291743 ফটো উপলব্ধ	134 নাম : সৌমেন ঘোষ পিতার নাম: মহাবীর ঘোষ বাড়ির নং : n0261 বয়স : 29 লিঙ্গ : পুরুষ	RTE1552009 ফটো উপলব্ধ	135 নাম : মহাবীর ঘোষ পিতার নাম: ভূপতি ঘোষ বাড়ির নং : n0261 বয়স : 66 লিঙ্গ : পুরুষ	WB/36/244/291753 ফটো উপলব্ধ
136 নাম : শুভজিৎ ঘোষ পিতার নাম: সাধন চন্দ্র ঘোষ বাড়ির নং : n0232 বয়স : 31 লিঙ্গ : পুরুষ	RTE1551993 ফটো উপলব্ধ	137 নাম : অমিতা ঘোষ স্বামীর নাম: তারাপদ ঘোষ বাড়ির নং : n0213 বয়স : 54 লিঙ্গ : মহিলা	WB/36/244/252466 ফটো উপলব্ধ	138 নাম : রোহিনী কুমার ঘোষ পিতার নাম: ধ্রুবপদ ঘোষ বাড়ির নং : n0113 বয়স : 65 লিঙ্গ : পুরুষ	DHC0449975 ফটো উপলব্ধ
139 নাম : কাবেরী ঘোষ স্বামীর নাম: দিলীপকুমার ঘোষ বাড়ির নং : n0112 বয়স : 48 লিঙ্গ : মহিলা	WB/36/247/468261 ফটো উপলব্ধ	140 নাম : দিলীপ ঘোষ পিতার নাম: রাধাপদ ঘোষ বাড়ির নং : n0112 বয়স : 55 লিঙ্গ : পুরুষ	WB/36/244/249007 ফটো উপলব্ধ	141 নাম : সরস্বতী ঘোষ স্বামীর নাম: বিশ্বনাথ ঘোষ বাড়ির নং : n0112 বয়স : 56 লিঙ্গ : মহিলা	RTE1112465 ফটো উপলব্ধ
142 নাম : বিশ্বনাথ ঘোষ পিতার নাম: রাধাপদ ঘোষ বাড়ির নং : n0112 বয়স : 63 লিঙ্গ : পুরুষ	DHC2745313 ফটো উপলব্ধ	143 নাম : সুলোচনা ঘোষ স্বামীর নাম: রাধাপদ ঘোষ বাড়ির নং : n0112 বয়স : 79 লিঙ্গ : মহিলা	WB/36/244/249083 ফটো উপলব্ধ	144 নাম : সুদীপ ঘোষ পিতার নাম: মানিক ঘোষ বাড়ির নং : n0110 বয়স : 30 লিঙ্গ : পুরুষ	RTE1452978 ফটো উপলব্ধ
145 নাম : সুমন্ত ঘোষ পিতার নাম: মানিক ঘোষ বাড়ির নং : n0110 বয়স : 35 লিঙ্গ : পুরুষ	RTE1112846 ফটো উপলব্ধ	146 নাম : রমা ঘোষ স্বামীর নাম: মানিক ঘোষ বাড়ির নং : n0110 বয়স : 55 লিঙ্গ : মহিলা	WB/36/244/249399 ফটো উপলব্ধ	147 নাম : মানিক ঘোষ পিতার নাম: বিনোদ ঘোষ বাড়ির নং : n0110 বয়স : 64 লিঙ্গ : পুরুষ	WB/36/244/249402 ফটো উপলব্ধ
148 নাম : সুদীপ কুমার ঘোষ পিতার নাম: দেবপ্রসাদ ঘোষ বাড়ির নং : n0105 বয়স : 54 লিঙ্গ : পুরুষ	WB/36/244/249040 ফটো উপলব্ধ	149 নাম : প্রশান্ত ঘোষ পিতার নাম: স্বপন ঘোষ বাড়ির নং : n0100 বয়স : 30 লিঙ্গ : পুরুষ	RTE1452960 ফটো উপলব্ধ	150 নাম : রপলেখা ঘোষ স্বামীর নাম: স্বপন ঘোষ বাড়ির নং : n0100 বয়স : 53 লিঙ্গ : মহিলা	WB/36/244/249425 ফটো উপলব্ধ



বিধানসভা নির্বাচনক্ষেত্রের নং, নাম : 251-ভালভাংরা
ভাগ নং, নাম : 1-চৈতুড়িয়া (আংশিক), হাসপাতাল, মাষ্টারপাড়া, নেতাজী কলোনী, মাজিপাড়া,সন্তোষ ডাকরের বাড়ি পর্যন্ত

151	WB/36/244/249303	নাম : স্বপন ঘোষ পিতার নাম: বনমালী ঘোষ বাড়ির নং : n0100 বয়স : 59 লিঙ্গ : পুরুষ	ফটো উপলব্ধ	152	WB/36/244/249424	নাম : নন্দরাণী ঘোষ স্বামীর নাম: বনমালী ঘোষ বাড়ির নং : n0100 বয়স : 71 লিঙ্গ : মহিলা	ফটো উপলব্ধ	153	RTE1773399	নাম : নীভা ঘোষ পিতার নাম: হীরালাল ঘোষ বাড়ির নং : এন0110 বয়স : 26 লিঙ্গ : মহিলা	ফটো উপলব্ধ
154	RTE1112226	নাম : সুদীপ কুমার ঘোষ পিতার নাম: রামপ্রসাদ ঘোষ বাড়ির নং : n0313 বয়স : 34 লিঙ্গ : পুরুষ	ফটো উপলব্ধ	155	DHC1182963	নাম : প্রতিমা ঘোষ স্বামীর নাম: রামপ্রসাদ ঘোষ বাড়ির নং : n0313 বয়স : 52 লিঙ্গ : মহিলা	ফটো উপলব্ধ	156	DHC1182443	নাম : রামপ্রসাদ ঘোষ পিতার নাম: অমরেন্দ্র ঘোষ বাড়ির নং : n0313 বয়স : 63 লিঙ্গ : পুরুষ	ফটো উপলব্ধ
157	RTE1199090	নাম : সৌরভ ঘোষ পিতার নাম: অশোক ঘোষ বাড়ির নং : n0308 বয়স : 45 লিঙ্গ : পুরুষ	ফটো উপলব্ধ	158	WB/36/244/294046	নাম : জবা ঘোষ স্বামীর নাম: অশোক ঘোষ বাড়ির নং : n0307 বয়স : 67 লিঙ্গ : মহিলা	ফটো উপলব্ধ	159	WB/36/244/294047	নাম : অশোক ঘোষ পিতার নাম: বৈদ্যনাথ ঘোষ বাড়ির নং : n0306 বয়স : 75 লিঙ্গ : পুরুষ	ফটো উপলব্ধ
160	RTE1050392	নাম : অনিমা ঘোষ স্বামীর নাম: সুদীপ কুমার ঘোষ বাড়ির নং : 0105 বয়স : 38 লিঙ্গ : মহিলা	ফটো উপলব্ধ	161	RTE1709922	নাম : সৌরভ ঘোষ পিতার নাম: সাধন চন্দ্র ঘোষ বাড়ির নং : এন0232 বয়স : 27 লিঙ্গ : পুরুষ	ফটো উপলব্ধ	162	RTE1709989	নাম : তাপস মাজি পিতার নাম: রঞ্জিত মাজি বাড়ির নং : n0180 বয়স : 27 লিঙ্গ : পুরুষ	ফটো উপলব্ধ
163	RTE1709930	নাম : তনয় ঘোষ পিতার নাম: প্রদীপ ঘোষ বাড়ির নং : n0076 বয়স : 27 লিঙ্গ : পুরুষ	ফটো উপলব্ধ	164	RTE1834225	নাম : দিব্য জ্যোতি ঘোষ পিতার নাম: দিলীপ ঘোষ বাড়ির নং : এন0112 বয়স : 25 লিঙ্গ : পুরুষ	ফটো উপলব্ধ	165	WB/36/244/249056	নাম : রঞ্জিত মাজি পিতার নাম: গোপাল মাজি বাড়ির নং : n0180 বয়স : 59 লিঙ্গ : পুরুষ	ফটো উপলব্ধ
166	WB/36/244/249135	নাম : কল্যাণী মাজি স্বামীর নাম: রঞ্জিত মাজি বাড়ির নং : n0180 বয়স : 54 লিঙ্গ : মহিলা	ফটো উপলব্ধ	167	RTE1970565	নাম : আলোক কুমার ঘোষ মায়ের নাম: প্রীতিকণা ঘোষ বাড়ির নং : 1 বয়স : 58 লিঙ্গ : পুরুষ	ফটো উপলব্ধ	168	RTE2026011	নাম : দেবকান্ত ঘোষ পিতার নাম: স্বপন ঘোষ বাড়ির নং : N0100 বয়স : 24 লিঙ্গ : পুরুষ	ফটো উপলব্ধ
169	XWQ1530245	নাম : সুশান্ত ঘোষ পিতার নাম: সমরেশ ঘোষ বাড়ির নং : এন0000 বয়স : 31 লিঙ্গ : পুরুষ	ফটো উপলব্ধ	170	RTE1865302	নাম : প্রিয়াংগু ঘোষ পিতার নাম: বিশ্বনাথ ঘোষ বাড়ির নং : এন0112 বয়স : 27 লিঙ্গ : পুরুষ	ফটো উপলব্ধ	171	WB/36/244/249205	নাম : আরতি ঘোষ স্বামীর নাম: শশধর ঘোষ বাড়ির নং : n0076 বয়স : 71 লিঙ্গ : মহিলা	ফটো উপলব্ধ
172	DHC2628741	নাম : ছন্দা পাত্র স্বামীর নাম: রোহিনী কুমার ঘোষ বাড়ির নং : n0113 বয়স : 63 লিঙ্গ : মহিলা	ফটো উপলব্ধ	173	RTE1686856	নাম : সুপ্রিয় ঘোষ পিতার নাম: তারাশ্রী ঘোষ বাড়ির নং : n0339 বয়স : 29 লিঙ্গ : পুরুষ	ফটো উপলব্ধ	174	RTE1867209	নাম : সমরেশ ঘোষ পিতার নাম: কালীশ্রী ঘোষ বাড়ির নং : এন0 বয়স : 60 লিঙ্গ : পুরুষ	ফটো উপলব্ধ
175	RTE1867191	নাম : শোভা ঘোষ স্বামীর নাম: সমরেশ ঘোষ বাড়ির নং : এন0000 বয়স : 55 লিঙ্গ : মহিলা	ফটো উপলব্ধ	176	WB/36/244/249525	নাম : প্রদীপ ঘোষ পিতার নাম: শশধর ঘোষ বাড়ির নং : n0076 বয়স : 55 লিঙ্গ : পুরুষ	ফটো উপলব্ধ	177	DHC1182831	নাম : নমিতা ঘোষ স্বামীর নাম: প্রদীপ ঘোষ বাড়ির নং : n0076 বয়স : 52 লিঙ্গ : মহিলা	ফটো উপলব্ধ
178	RTE1633874	নাম : প্রনতি ঘোষ পিতার নাম: দিলীপ ঘোষ বাড়ির নং : n0112 বয়স : 28 লিঙ্গ : মহিলা	ফটো উপলব্ধ	179	RTE2166791	নাম : সুরজিৎ মাজি পিতার নাম: ধনঞ্জয় মাজি বাড়ির নং : এন0180 বয়স : 22 লিঙ্গ : পুরুষ	ফটো উপলব্ধ	180	RTE1710003	নাম : কৃষ্ণা মাজি স্বামীর নাম: তরুণ মাজি বাড়ির নং : এন0180 বয়স : 27 লিঙ্গ : মহিলা	ফটো উপলব্ধ



বিধানসভা নির্বাচনক্ষেত্রের নং, নাম : 251-ভালভাংরা
ভাগ নং, নাম : 1-চৈতুড়িয়া (আংশিক), হাসপাতাল, মাষ্টারপাড়া, নেতাজী কলোনী, মাজিপাড়া, সন্তোষ ডাকরের বাড়ি পর্যন্ত

181 নাম : সমির কুমার ঘোষ মায়ের নাম: মায়ারানি ঘোষ বাড়ির নং : এন0005 বয়স : 64 লিঙ্গ : পুরুষ	RTE2123628 ফটো উপলব্ধ	182 নাম : সুশিলা মাজি স্বামীর নাম: ধনঞ্জয় মাজি বাড়ির নং : n0180 বয়স : 45 লিঙ্গ : মহিলা	DHC1193002 ফটো উপলব্ধ	183 নাম : অসীম কুমার ঘোষ মায়ের নাম: মায়ারানি ঘোষ বাড়ির নং : এন0005 বয়স : 65 লিঙ্গ : পুরুষ	RTE2204089 ফটো উপলব্ধ
184 নাম : প্রশান্ত কুমার ঘোষ পিতার নাম: কৃষ্ণচন্দ্র ঘোষ বাড়ির নং : n0239 বয়স : 51 লিঙ্গ : পুরুষ	DHC2628717 ফটো উপলব্ধ	185 নাম : সুধমা ঘোষ স্বামীর নাম: সাধন চন্দ্র ঘোষ বাড়ির নং : n0234 বয়স : 57 লিঙ্গ : মহিলা	DHC2541456 ফটো উপলব্ধ	186 নাম : সাধন চন্দ্র ঘোষ পিতার নাম: গতি গোবিন্দ ঘোষ বাড়ির নং : n0232 বয়স : 67 লিঙ্গ : পুরুষ	DHC2541449 ফটো উপলব্ধ
187 নাম : কুমা ঘোষ স্বামীর নাম: প্রশান্ত কুমার ঘোষ বাড়ির নং : n0032 বয়স : 36 লিঙ্গ : মহিলা	RTE0395079 ফটো উপলব্ধ	188 নাম : রীতা ঘোষ স্বামীর নাম: আলোক কুমার ঘোষ বাড়ির নং : 1 বয়স : 46 লিঙ্গ : মহিলা	RTE1993187 ফটো উপলব্ধ	189 নাম : অরিক ঘোষ পিতার নাম: আলোক কুমার ঘোষ বাড়ির নং : 1 বয়স : 24 লিঙ্গ : পুরুষ	RTE1990589 ফটো উপলব্ধ
190 নাম : প্রীতিকণা ঘোষ স্বামীর নাম: মহাদেব ঘোষ বাড়ির নং : n0180 বয়স : 84 লিঙ্গ : মহিলা	RTE1970722 ফটো উপলব্ধ	191 নাম : তুহিন ঘোষ পিতার নাম: প্রদীপ ঘোষ বাড়ির নং : এন0076 বয়স : 21 লিঙ্গ : পুরুষ	RTE2249944 ফটো উপলব্ধ	192 নাম : অনন্যা ঘোষ পিতার নাম: রোহিনী কুমার ঘোষ বাড়ির নং : n0113 বয়স : 28 লিঙ্গ : মহিলা	RTE1633866 ফটো উপলব্ধ
193 নাম : ধনঞ্জয় মাজি পিতার নাম: গোপাল মাজি বাড়ির নং : n0180 বয়স : 49 লিঙ্গ : পুরুষ	WB/36/244/249058 ফটো উপলব্ধ	194 নাম : প্রিয়াংকা ঘোষ পিতার নাম: বিশ্বনাথ ঘোষ বাড়ির নং : n0112 বয়স : 32 লিঙ্গ : মহিলা	RTE1681428 ফটো উপলব্ধ	195 নাম : উমা ঘোষাল স্বামীর নাম: সুব্রত ঘোষাল বাড়ির নং : n0316 বয়স : 25 লিঙ্গ : মহিলা	RTE1797299 ফটো উপলব্ধ
196 নাম : সুব্রত ঘোষাল পিতার নাম: যাদব ঘোষাল বাড়ির নং : n0316 বয়স : 37 লিঙ্গ : পুরুষ	RJR1431055 ফটো উপলব্ধ	197 নাম : যাদব ঘোষাল পিতার নাম: সন্তোষ ঘোষাল বাড়ির নং : n0316 বয়স : 74 লিঙ্গ : পুরুষ	RJR1431014 ফটো উপলব্ধ	198 নাম : অর্চনা চক্রবর্তী স্বামীর নাম: প্রদীপ চক্রবর্তী বাড়ির নং : n0095 বয়স : 49 লিঙ্গ : মহিলা	DHC1183227 ফটো উপলব্ধ
199 নাম : প্রদীপ চক্রবর্তী পিতার নাম: কালাচাঁদ চক্রবর্তী বাড়ির নং : n0095 বয়স : 56 লিঙ্গ : পুরুষ	DHC1182575 ফটো উপলব্ধ	200 নাম : অঞ্জন চক্রবর্তী পিতার নাম: মনসা চরণ চক্রবর্তী বাড়ির নং : n0085 বয়স : 37 লিঙ্গ : পুরুষ	DHC2745289 ফটো উপলব্ধ	201 নাম : সঞ্চিতা চক্রবর্তী পিতার নাম: মনসা চরণ চক্রবর্তী বাড়ির নং : n0085 বয়স : 39 লিঙ্গ : মহিলা	DHC2701167 ফটো উপলব্ধ
202 নাম : সীমা চক্রবর্তী পিতার নাম: মনসা চরণ চক্রবর্তী বাড়ির নং : n0085 বয়স : 40 লিঙ্গ : মহিলা	DHC2745297 ফটো উপলব্ধ	203 নাম : মিনতি চন্দ্র স্বামীর নাম: মধুসূদন চন্দ্র বাড়ির নং : n0269 বয়স : 48 লিঙ্গ : মহিলা	RTE0395541 ফটো উপলব্ধ	204 নাম : দেবদীপ চ্যাটার্জী পিতার নাম: প্রশান্ত চ্যাটার্জী বাড়ির নং : এন0008 বয়স : 22 লিঙ্গ : পুরুষ	RTE2140929 ফটো উপলব্ধ
205 নাম : শান্তনু চ্যাটার্জী পিতার নাম: দুর্গাদাস চ্যাটার্জী বাড়ির নং : n0008 বয়স : 47 লিঙ্গ : পুরুষ	DHC1183656 ফটো উপলব্ধ	206 নাম : নন্দিতা চক্রবর্তী(চ্যাটার্জী) স্বামীর নাম: প্রশান্ত চ্যাটার্জী বাড়ির নং : n0008 বয়স : 41 লিঙ্গ : মহিলা	DHC2324515 ফটো উপলব্ধ	207 নাম : পম্পা চক্রবর্তী (চ্যাটার্জী) স্বামীর নাম: লক্ষীকান্ত চ্যাটার্জী বাড়ির নং : n0008 বয়স : 34 লিঙ্গ : মহিলা	RTE1198902 ফটো উপলব্ধ
208 নাম : লক্ষীকান্ত চ্যাটার্জী পিতার নাম: দুর্গাদাস চ্যাটার্জী বাড়ির নং : n0008 বয়স : 50 লিঙ্গ : পুরুষ	WB/36/244/249336 ফটো উপলব্ধ	209 নাম : প্রশান্ত চ্যাটার্জী পিতার নাম: দুর্গাদাস চ্যাটার্জী বাড়ির নং : n0008 বয়স : 55 লিঙ্গ : পুরুষ	DHC1615202 ফটো উপলব্ধ	210 নাম : অলকা চ্যাটার্জী স্বামীর নাম: দুর্গাদাস চ্যাটার্জী বাড়ির নং : n0008 বয়স : 73 লিঙ্গ : মহিলা	WB/36/244/249397 ফটো উপলব্ধ



211 নাম : দুর্গাদাস চ্যাটার্জী পিতার নাম : গণেশ চ্যাটার্জী বাড়ির নং : n0008 বয়স : 79 লিঙ্গ : পুরুষ	WB/36/244/249333	ফটো উপলব্ধ	212 নাম : ঐন্দ্রিদা ঘোষ(চ্যাটার্জী) স্বামীর নাম : কিংসুক চ্যাটার্জী বাড়ির নং : n0109 বয়স : 30 লিঙ্গ : মহিলা	RTE1602945	ফটো উপলব্ধ	213 নাম : গোপা চ্যাটার্জী পিতার নাম : দেবী প্রসাদ চ্যাটার্জী বাড়ির নং : n0109 বয়স : 33 লিঙ্গ : মহিলা	RTE1198910	ফটো উপলব্ধ
214 নাম : কিংসুক চ্যাটার্জী পিতার নাম : দেবীপ্রসাদ চ্যাটার্জী বাড়ির নং : n0109 বয়স : 38 লিঙ্গ : পুরুষ	DHC2540680	ফটো উপলব্ধ	215 নাম : রীতা চ্যাটার্জী স্বামীর নাম : প্রশান্ত চ্যাটার্জী বাড়ির নং : n0109 বয়স : 56 লিঙ্গ : মহিলা	WB/36/244/249415	ফটো উপলব্ধ	216 নাম : অর্চনা চ্যাটার্জী স্বামীর নাম : দেবীপ্রসাদ চ্যাটার্জী বাড়ির নং : n0109 বয়স : 56 লিঙ্গ : মহিলা	DHC2324523	ফটো উপলব্ধ
217 নাম : মোসুমী ব্যানার্জী(চ্যাটার্জী) স্বামীর নাম : অভিজিৎ চ্যাটার্জী বাড়ির নং : n0039 বয়স : 40 লিঙ্গ : মহিলা	DHC2326247	ফটো উপলব্ধ	218 নাম : তনুশ্রী চ্যাটার্জী স্বামীর নাম : বিশ্বজিৎ চ্যাটার্জী বাড়ির নং : n0039 বয়স : 34 লিঙ্গ : মহিলা	RTE1552090	ফটো উপলব্ধ	219 নাম : বিশ্বজিৎ চ্যাটার্জী পিতার নাম : কানাইলাল চ্যাটার্জী বাড়ির নং : n0039 বয়স : 47 লিঙ্গ : পুরুষ	DHC1194174	ফটো উপলব্ধ
220 নাম : অভিজিৎ চ্যাটার্জী পিতার নাম : কানাই চ্যাটার্জী বাড়ির নং : n0039 বয়স : 53 লিঙ্গ : পুরুষ	WB/36/244/249055	ফটো উপলব্ধ	221 নাম : আরতি চ্যাটার্জী স্বামীর নাম : কানাই চ্যাটার্জী বাড়ির নং : n0039 বয়স : 71 লিঙ্গ : মহিলা	DHC1183037	ফটো উপলব্ধ	222 নাম : রেবন্ত চ্যাটার্জী পিতার নাম : অভিজিৎ চ্যাটার্জী বাড়ির নং : এন0039 বয়স : 20 লিঙ্গ : পুরুষ	RTE2306868	ফটো উপলব্ধ
223 নাম : জয়ন্তী চ্যাটার্জী স্বামীর নাম : জয়ন্ত চ্যাটার্জী বাড়ির নং : n0111 বয়স : 56 লিঙ্গ : মহিলা	DHC1194752	ফটো উপলব্ধ	224 নাম : শুভম চ্যাটার্জী মায়ের নাম : জয়ন্তী চ্যাটার্জী বাড়ির নং : n0111 বয়স : 27 লিঙ্গ : পুরুষ	RTE1750462	ফটো উপলব্ধ	225 নাম : সুরজিত ডাক্তার পিতার নাম : প্রকাশ ডাক্তার বাড়ির নং : n0102 বয়স : 34 লিঙ্গ : পুরুষ	RTE1257328	ফটো উপলব্ধ
226 নাম : সঞ্জয় ডাক্তার পিতার নাম : প্রকাশ ডাক্তার বাড়ির নং : n0102 বয়স : 38 লিঙ্গ : পুরুষ	DHC2700375	ফটো উপলব্ধ	227 নাম : নিশা ডাক্তার স্বামীর নাম : প্রকাশ ডাক্তার বাড়ির নং : n0102 বয়স : 56 লিঙ্গ : মহিলা	RTE2351559	ফটো উপলব্ধ	228 নাম : প্রকাশ ডাক্তার পিতার নাম : রামগতি ডাক্তার বাড়ির নং : n0102 বয়স : 66 লিঙ্গ : পুরুষ	RTE2351534	ফটো উপলব্ধ
229 নাম : মানবেন্দ্র ডাক্তার পিতার নাম : সন্তোষ ডাক্তার বাড়ির নং : n0096 বয়স : 33 লিঙ্গ : পুরুষ	RTE1257310	ফটো উপলব্ধ	230 নাম : চন্দ্র শেখর ডাক্তার পিতার নাম : সন্তোষ ডাক্তার বাড়ির নং : n0096 বয়স : 31 লিঙ্গ : পুরুষ	RTE1523109	ফটো উপলব্ধ	231 নাম : গণেশ চন্দ্র ডাক্তার পিতার নাম : নলিনী কান্ত ডাক্তার বাড়ির নং : n0294 বয়স : 76 লিঙ্গ : পুরুষ	RTE1954494	ফটো উপলব্ধ
232 নাম : বরুণ ডাক্তার পিতার নাম : রামগতি ডাক্তার বাড়ির নং : n0193 বয়স : 53 লিঙ্গ : পুরুষ	WB/36/244/249469	ফটো উপলব্ধ	233 নাম : শম্পা ডাক্তার স্বামীর নাম : সুবীর ডাক্তার বাড়ির নং : n0287 বয়স : 38 লিঙ্গ : মহিলা	RTE1112762	ফটো উপলব্ধ	234 নাম : চন্দনা ডাক্তার স্বামীর নাম : বরুণ ডাক্তার বাড়ির নং : n0295 বয়স : 34 লিঙ্গ : মহিলা	RTE1345123	ফটো উপলব্ধ
235 নাম : সুবীর ডাক্তার পিতার নাম : গণেশ চন্দ্র ডাক্তার বাড়ির নং : n0297 বয়স : 53 লিঙ্গ : পুরুষ	WB/36/244/189054	ফটো উপলব্ধ	236 নাম : শেফালিকা মন্ডল (ডাক্তার) স্বামীর নাম : সন্তোষ ডাক্তার বাড়ির নং : n0096 বয়স : 62 লিঙ্গ : মহিলা	WB/36/244/189324	ফটো উপলব্ধ	237 নাম : নীলা ডাক্তার স্বামীর নাম : প্রবীর ডাক্তার বাড়ির নং : তালডাংরা বয়স : 45 লিঙ্গ : মহিলা	DHC2301414	ফটো উপলব্ধ
238 নাম : সন্তোষ কুমার ডাক্তার পিতার নাম : কমলাকান্ত ডাক্তার বাড়ির নং : n0096 বয়স : 68 লিঙ্গ : পুরুষ	WB/36/244/189788	ফটো উপলব্ধ	239 নাম : প্রবীর কুমার ডাক্তার পিতার নাম : গণেশ চন্দ্র ডাক্তার বাড়ির নং : n0295 বয়স : 56 লিঙ্গ : পুরুষ	RTE1954536	ফটো উপলব্ধ	240 নাম : শুভম ডাক্তার পিতার নাম : প্রবীর ডাক্তার বাড়ির নং : এন0295 বয়স : 21 লিঙ্গ : পুরুষ	RTE2318277	ফটো উপলব্ধ



বিধানসভা নির্বাচনক্ষেত্রের নং, নাম : 251-ভালভাংরা
ভাগ নং, নাম : 1-চৌড়িয়া (আংশিক), হাসপাতাল, মাষ্টারপাড়া, নেতাজী কলোনী, মাজিপাড়া,সন্তোষ ডাকরের বাড়ি পর্যন্ত

241 নাম : সোমাস্রী দত্ত পিতার নাম: শ্যামসুন্দর দত্ত বাড়ির নং : এন0082 বয়স : 23 লিঙ্গ : মহিলা	RTE2102739 ফটো উপলব্ধ	242 নাম : মীনাফী দত্ত স্বামীর নাম: শ্যামসুন্দর দত্ত বাড়ির নং : n0082 বয়স : 45 লিঙ্গ : মহিলা	DHC2007508 ফটো উপলব্ধ	243 নাম : শ্যামসুন্দর দত্ত পিতার নাম: চিত্তরঞ্জন দত্ত বাড়ির নং : n0082 বয়স : 58 লিঙ্গ : পুরুষ	RTE2028447 ফটো উপলব্ধ
244 নাম : লতিকা দত্ত স্বামীর নাম: চিত্তরঞ্জন দত্ত বাড়ির নং : n0082 বয়স : 76 লিঙ্গ : মহিলা	WB/36/244/249191 ফটো উপলব্ধ	245 নাম : স্বপন কুমার দাস পিতার নাম: মোহন লাল দাস বাড়ির নং : n0022 বয়স : 59 লিঙ্গ : পুরুষ	DHC2008407 ফটো উপলব্ধ	246 নাম : সোমনাথ দাস পিতার নাম: বিশ্বনাথ দাস বাড়ির নং : n0022 বয়স : 37 লিঙ্গ : পুরুষ	RTE0396309 ফটো উপলব্ধ
247 নাম : কল্যান দাস পিতার নাম: মথুরানাথ দাস বাড়ির নং : n0053 বয়স : 44 লিঙ্গ : পুরুষ	DHC2007557 ফটো উপলব্ধ	248 নাম : বলাই দাস পিতার নাম: সত্যভূষণদাস দাস বাড়ির নং : n0106 বয়স : 58 লিঙ্গ : পুরুষ	RTE1952332 ফটো উপলব্ধ	249 নাম : অপর্ণা দাস পিতার নাম: স্বপন কুমার দাস বাড়ির নং : n0022 বয়স : 34 লিঙ্গ : মহিলা	RTE1198936 ফটো উপলব্ধ
250 নাম : গনেশ চন্দ্র দাস পিতার নাম: পরান চন্দ্র দাস বাড়ির নং : n0045 বয়স : 77 লিঙ্গ : পুরুষ	RTE1112978 ফটো উপলব্ধ	251 নাম : সঞ্জয় কুমার দাস পিতার নাম: গনেশ চন্দ্র দাস বাড়ির নং : n0045 বয়স : 48 লিঙ্গ : পুরুষ	RTE1112523 ফটো উপলব্ধ	252 নাম : সম্পা দাস স্বামীর নাম: সঞ্জয় কুমার দাস বাড়ির নং : n0045 বয়স : 36 লিঙ্গ : মহিলা	RTE1112325 ফটো উপলব্ধ
253 নাম : মৌসুমী দাস স্বামীর নাম: মৃত্যুঞ্জয় দাস বাড়ির নং : n0045 বয়স : 30 লিঙ্গ : মহিলা	RTE1552082 ফটো উপলব্ধ	254 নাম : মথুরানাথ দাস পিতার নাম: বিনোদ দাস বাড়ির নং : n0053 বয়স : 77 লিঙ্গ : পুরুষ	WB/36/244/249108 ফটো উপলব্ধ	255 নাম : পারুল দাস স্বামীর নাম: মথুরানাথ দাস বাড়ির নং : n0053 বয়স : 66 লিঙ্গ : মহিলা	WB/36/244/249107 ফটো উপলব্ধ
256 নাম : রিক্ত মহন্ত(দাস) স্বামীর নাম: কল্যান দাস বাড়ির নং : n0053 বয়স : 34 লিঙ্গ : মহিলা	RTE1345131 ফটো উপলব্ধ	257 নাম : কাজল দাস স্বামীর নাম: পতিতপাবন দাস বাড়ির নং : n0101 বয়স : 57 লিঙ্গ : মহিলা	WB/36/244/249451 ফটো উপলব্ধ	258 নাম : মাধুরী দাস পিতার নাম: সন্তোষ দাস বাড়ির নং : n0101 বয়স : 58 লিঙ্গ : মহিলা	WB/36/244/249452 ফটো উপলব্ধ
259 নাম : অমরেশ মহন্ত পিতার নাম: শিবপ্রসাদ মহন্ত বাড়ির নং : n0101 বয়স : 39 লিঙ্গ : পুরুষ	DHC2541209 ফটো উপলব্ধ	260 নাম : সন্ধ্যা দাস স্বামীর নাম: বলাই দাস বাড়ির নং : n0106 বয়স : 51 লিঙ্গ : মহিলা	WB/36/244/249555 ফটো উপলব্ধ	261 নাম : হিমানা দাস স্বামীর নাম: পলাস দাস বাড়ির নং : n0312 বয়স : 43 লিঙ্গ : মহিলা	RTE1345438 ফটো উপলব্ধ
262 নাম : পলাস দাস পিতার নাম: গোবিন্দ চন্দ্র দাস বাড়ির নং : n0317 বয়স : 44 লিঙ্গ : পুরুষ	GDD1683010 ফটো উপলব্ধ	263 নাম : প্রীতি দাস পিতার নাম: খতপন কুমার দাস বাড়ির নং : এন0022 বয়স : 24 লিঙ্গ : মহিলা	RTE2059731 ফটো উপলব্ধ	264 নাম : রুপা দাস মহন্ত স্বামীর নাম: অমরেশ মহন্ত বাড়ির নং : এন বয়স : 24 লিঙ্গ : মহিলা	RTE2023414 ফটো উপলব্ধ
265 নাম : রবীন দাস পিতার নাম: বলাই দাস বাড়ির নং : n0106 বয়স : 29 লিঙ্গ : পুরুষ	RTE1709872 ফটো উপলব্ধ	266 নাম : অনিমা মন্ডল দাস স্বামীর নাম: সোমনাথ দাস বাড়ির নং : N0022 বয়স : 31 লিঙ্গ : মহিলা	YIC1516970 ফটো উপলব্ধ	267 নাম : অর্পিতা হালদার(দাস) স্বামীর নাম: অভিজিৎ দাস বাড়ির নং : n0022 বয়স : 37 লিঙ্গ : মহিলা	RTE1551936 ফটো উপলব্ধ
268 নাম : স্বপ্না দাস স্বামীর নাম: তপন কুমার দাস বাড়ির নং : n0022 বয়স : 46 লিঙ্গ : মহিলা	RTE1112960 ফটো উপলব্ধ	269 নাম : ময়না রানী দাস স্বামীর নাম: স্বপন কুমার দাস বাড়ির নং : n0022 বয়স : 55 লিঙ্গ : মহিলা	WB/36/244/249404 ফটো উপলব্ধ	270 নাম : সঞ্জীব দাস পিতার নাম: পতিত পাবন দাস বাড়ির নং : এন বয়স : 37 লিঙ্গ : পুরুষ	RTE0396259 ফটো উপলব্ধ

ভাগ নং, নাম : 1-চৌড়িয়া (আংশিক), হাসপাতাল, মাষ্টারপাড়া, নেতাজী কলোনী, মাজিপাড়া, সন্তোষ ডাকরের বাড়ি পর্যন্ত

271 নাম : মৃত্যঞ্জয় দাস পিতার নাম : গণেশ দাস বাড়ির নং : n0045 বয়স : 45 লিঙ্গ : পুরুষ	DHC1183268 ফটো উপলব্ধ	272 নাম : অভিজিত দাস পিতার নাম : মোহনলাল দাস বাড়ির নং : n0022 বয়স : 45 লিঙ্গ : পুরুষ	DHC2007565 ফটো উপলব্ধ	273 নাম : শিবানীবালা দাস স্বামীর নাম : গণেশ দাস বাড়ির নং : n0045 বয়স : 68 লিঙ্গ : মহিলা	DHC2628824 ফটো উপলব্ধ
274 নাম : টুকটুক দাস রুইদাস স্বামীর নাম : সত্যনারায়ন রুইদাস বাড়ির নং : n0219 বয়স : 55 লিঙ্গ : মহিলা	DFT2256774 ফটো উপলব্ধ	275 নাম : প্রকাশচন্দ্র দে পিতার নাম : কিংকরচন্দ্র দে বাড়ির নং : এন0024 বয়স : 54 লিঙ্গ : পুরুষ	DHC2540748 ফটো উপলব্ধ	276 নাম : সুকুমার দে পিতার নাম : শক্তি দে বাড়ির নং : n0031 বয়স : 57 লিঙ্গ : পুরুষ	WB/36/244/249308 ফটো উপলব্ধ
277 নাম : অলকা দে স্বামীর নাম : সুকুমার দে বাড়ির নং : n0031 বয়স : 54 লিঙ্গ : মহিলা	WB/36/244/249207 ফটো উপলব্ধ	278 নাম : মিনাক্ষী দে স্বামীর নাম : তপন দে বাড়ির নং : n0031 বয়স : 35 লিঙ্গ : মহিলা	RTE1345149 ফটো উপলব্ধ	279 নাম : মথুর চন্দ্র দে পিতার নাম : শক্তিপদ দে বাড়ির নং : n0031 বয়স : 63 লিঙ্গ : পুরুষ	WB/36/244/249229 ফটো উপলব্ধ
280 নাম : মালা দে স্বামীর নাম : বিপ্লব দে বাড়ির নং : n0139 বয়স : 33 লিঙ্গ : মহিলা	RTE1709906 ফটো উপলব্ধ	281 নাম : তপন কুমার দে পিতার নাম : শক্তি দে বাড়ির নং : n0031 বয়স : 51 লিঙ্গ : পুরুষ	RTE1952324 ফটো উপলব্ধ	282 নাম : তুফান দে পিতার নাম : তরণ দে বাড়ির নং : এন0126 বয়স : 26 লিঙ্গ : পুরুষ	RTE1834241 ফটো উপলব্ধ
283 নাম : সৌরভ সরকার পিতার নাম : নয়ন সরকার বাড়ির নং : এন009৩ বয়স : 41 লিঙ্গ : পুরুষ	RTE1410083 ফটো উপলব্ধ	284 নাম : সরোজ কুমার দে পিতার নাম : লক্ষীকান্ত দে বাড়ির নং : n0059 বয়স : 79 লিঙ্গ : পুরুষ	WB/36/244/249252 ফটো উপলব্ধ	285 নাম : রিজ্জা দে স্বামীর নাম : মুকুন্দ দে বাড়ির নং : n0127 বয়স : 37 লিঙ্গ : মহিলা	RTE1345156 ফটো উপলব্ধ
286 নাম : তনয়া দে স্বামীর নাম : ত্রিভঙ্গ দে বাড়ির নং : n0127 বয়স : 41 লিঙ্গ : মহিলা	DHC2192169 ফটো উপলব্ধ	287 নাম : অনিমেঘ দে পিতার নাম : তরণ দে বাড়ির নং : n0128 বয়স : 29 লিঙ্গ : পুরুষ	RTE1709898 ফটো উপলব্ধ	288 নাম : মুকুন্দ দে পিতার নাম : দুলাল দে বাড়ির নং : n0127 বয়স : 45 লিঙ্গ : পুরুষ	DHC1615335 ফটো উপলব্ধ
289 নাম : অমিতা দে স্বামীর নাম : দুলাল দে বাড়ির নং : n0127 বয়স : 63 লিঙ্গ : মহিলা	WB/36/244/249320 ফটো উপলব্ধ	290 নাম : মুরারী দে পিতার নাম : দুলাল দে বাড়ির নং : n0127 বয়স : 43 লিঙ্গ : পুরুষ	DHC1614643 ফটো উপলব্ধ	291 নাম : বিশ্বনাথ দে পিতার নাম : হিজপদ দে বাড়ির নং : n0042 বয়স : 74 লিঙ্গ : পুরুষ	RTE2201804 ফটো উপলব্ধ
292 নাম : সন্ধ্যা দে স্বামীর নাম : বিশ্বনাথ দে বাড়ির নং : n0042 বয়স : 67 লিঙ্গ : মহিলা	WB/36/244/249464 ফটো উপলব্ধ	293 নাম : মুকুল দে স্বামীর নাম : অসিত দে বাড়ির নং : n0042 বয়স : 64 লিঙ্গ : মহিলা	WB/36/244/249466 ফটো উপলব্ধ	294 নাম : চণ্ডী প্রসাদ দে পিতার নাম : বিশ্বনাথ দে বাড়ির নং : n0043 বয়স : 51 লিঙ্গ : পুরুষ	WB/36/244/249298 ফটো উপলব্ধ
295 নাম : সন্দীপ কুমার দে পিতার নাম : বিশ্বনাথ দে বাড়ির নং : n0043 বয়স : 43 লিঙ্গ : পুরুষ	DHC2007581 ফটো উপলব্ধ	296 নাম : সুমিয়া সাউ(দে) স্বামীর নাম : সন্দীপ কুমার দে বাড়ির নং : n0043 বয়স : 39 লিঙ্গ : মহিলা	YEX1105436 ফটো উপলব্ধ	297 নাম : সাধন চন্দ্র দে পিতার নাম : অনিল বরন দে বাড়ির নং : n0054 বয়স : 68 লিঙ্গ : পুরুষ	DHC1183862 ফটো উপলব্ধ
298 নাম : মাধুরী দে স্বামীর নাম : সাধন চন্দ্র দে বাড়ির নং : n0054 বয়স : 63 লিঙ্গ : মহিলা	DHC1183854 ফটো উপলব্ধ	299 নাম : শিখা পাল(দে) স্বামীর নাম : দীপক কুমার দে বাড়ির নং : n0054 বয়স : 32 লিঙ্গ : মহিলা	RTE1453026 ফটো উপলব্ধ	300 নাম : শুভম দে পিতার নাম : সরোজ কুমার দে বাড়ির নং : n0059 বয়স : 42 লিঙ্গ : পুরুষ	DHC2324812 ফটো উপলব্ধ



বিধানসভা নির্বাচনক্ষেত্রের নং, নাম : 251-ভালভাংরা
ভাগ নং, নাম : 1-চৌড়িয়া (আংশিক), হাসপাতাল, মাষ্টারপাড়া, নেতাজী কলোনী, মাজিপাড়া, সন্তোষ ডাকরের বাড়ি পর্যন্ত

301 নাম : কিঙ্কর চন্দ্র দে পিতার নাম: হেম চন্দ্র দে বাড়ির নং : n0077 বয়স : 84 লিঙ্গ : পুরুষ	DHC1192541 ফটো উপলব্ধ	302 নাম : প্রবীর দে পিতার নাম: কিঙ্কর চন্দ্র দে বাড়ির নং : n0077 বয়স : 52 লিঙ্গ : পুরুষ	DHC2629327 ফটো উপলব্ধ	303 নাম : পম্পা দে স্বামীর নাম: প্রকাশচন্দ্র দে বাড়ির নং : এন0077 বয়স : 42 লিঙ্গ : মহিলা	DHC2324754 ফটো উপলব্ধ
304 নাম : স্নেহলতা দে স্বামীর নাম: বাদল চন্দ্র দে বাড়ির নং : n0093 বয়স : 59 লিঙ্গ : মহিলা	WB/36/244/249256 ফটো উপলব্ধ	305 নাম : লক্ষ্মী রানী দে স্বামীর নাম: তারিণী দে বাড়ির নং : n0126 বয়স : 68 লিঙ্গ : মহিলা	RTE1896307 ফটো উপলব্ধ	306 নাম : ত্রিভঙ্গ দে পিতার নাম: দুলাল দে বাড়ির নং : n0127 বয়স : 48 লিঙ্গ : পুরুষ	DHC1183391 ফটো উপলব্ধ
307 নাম : রীণা দে স্বামীর নাম: আনন্দ দে বাড়ির নং : n0139 বয়স : 59 লিঙ্গ : মহিলা	WB/36/244/249321 ফটো উপলব্ধ	308 নাম : বিপ্লব দে পিতার নাম: আনন্দ দে বাড়ির নং : n0139 বয়স : 40 লিঙ্গ : পুরুষ	DHC2326189 ফটো উপলব্ধ	309 নাম : সুমন দে পিতার নাম: সুকুমার দে বাড়ির নং : এন0031 বয়স : 26 লিঙ্গ : পুরুষ	RTE1759216 ফটো উপলব্ধ
310 নাম : দীপক দে পিতার নাম: সাধন চন্দ্র দে বাড়ির নং : n0054 বয়স : 44 লিঙ্গ : পুরুষ	DHC1183458 ফটো উপলব্ধ	311 নাম : সুশোভন দে পিতার নাম: ত্রিভঙ্গ দে বাড়ির নং : এন0127 বয়স : 22 লিঙ্গ : পুরুষ	RTE2180651 ফটো উপলব্ধ	312 নাম : তরুন দে পিতার নাম: হীরালাল দে বাড়ির নং : n0128 বয়স : 63 লিঙ্গ : পুরুষ	DHC0450452 ফটো উপলব্ধ
313 নাম : সায়ন্তনী দে পিতার নাম: উত্তম দে বাড়ির নং : এন0097 বয়স : 23 লিঙ্গ : মহিলা	RTE2102614 ফটো উপলব্ধ	314 নাম : তারা পাল পিতার নাম: সাধন চন্দ্র দে বাড়ির নং : এন0054 বয়স : 40 লিঙ্গ : মহিলা	RTE2102580 ফটো উপলব্ধ	315 নাম : সোনালী দে স্বামীর নাম: দিলীপ দে বাড়ির নং : n0097 বয়স : 48 লিঙ্গ : মহিলা	WB/36/244/249243 ফটো উপলব্ধ
316 নাম : বাদল চন্দ্র দে পিতার নাম: রাসবিহারী দে বাড়ির নং : n0093 বয়স : 69 লিঙ্গ : পুরুষ	DHC2324796 ফটো উপলব্ধ	317 নাম : নিলীমা দে স্বামীর নাম: সরোজ দে বাড়ির নং : n0059 বয়স : 68 লিঙ্গ : মহিলা	RTE2129336 ফটো উপলব্ধ	318 নাম : চৈতালী সরকার (দে) স্বামীর নাম: উত্তম দে বাড়ির নং : n0097 বয়স : 50 লিঙ্গ : মহিলা	DHC1614635 ফটো উপলব্ধ
319 নাম : দিলীপ দে পিতার নাম: কালিদাস দে বাড়ির নং : n0097 বয়স : 57 লিঙ্গ : পুরুষ	DHC1195080 ফটো উপলব্ধ	320 নাম : তপতী দে পিতার নাম: তারিণী দে বাড়ির নং : n0246 বয়স : 44 লিঙ্গ : মহিলা	DHC1614668 ফটো উপলব্ধ	321 নাম : বৃন্দা রানী দে স্বামীর নাম: মধুর চন্দ্র দে বাড়ির নং : n0031 বয়স : 55 লিঙ্গ : মহিলা	WB/36/244/249426 ফটো উপলব্ধ
322 নাম : সুদীপ দে পিতার নাম: তপন দে বাড়ির নং : এন0031 বয়স : 20 লিঙ্গ : পুরুষ	RTE2346930 ফটো উপলব্ধ	323 নাম : তনুশ্রী দে স্বামীর নাম: প্রবীর দে বাড়ির নং : n0077 বয়স : 48 লিঙ্গ : মহিলা	RTE1634005 ফটো উপলব্ধ	324 নাম : বর্না দে স্বামীর নাম: তরুন দে বাড়ির নং : n0128 বয়স : 50 লিঙ্গ : মহিলা	DHC2324762 ফটো উপলব্ধ
325 নাম : পল্লব দে পিতার নাম: আনন্দ দে বাড়ির নং : n0139 বয়স : 40 লিঙ্গ : পুরুষ	DHC2326197 ফটো উপলব্ধ	326 নাম : অরিত্র দে পিতার নাম: প্রবীর দে বাড়ির নং : এন0077 বয়স : 22 লিঙ্গ : পুরুষ	RTE2164333 ফটো উপলব্ধ	327 নাম : সুস্মিতা দে পিতার নাম: অজিত কুমার দে বাড়ির নং : এন0139 বয়স : 27 লিঙ্গ : মহিলা	RTE1734094 ফটো উপলব্ধ
328 নাম : আনন্দ দে পিতার নাম: গোউরহরি দে বাড়ির নং : n0139 বয়স : 67 লিঙ্গ : পুরুষ	RTE2050953 ফটো উপলব্ধ	329 নাম : সৌভিক দে পিতার নাম: বিরেশ্বর দে বাড়ির নং : N0042 বয়স : 26 লিঙ্গ : পুরুষ	RTE2024271 ফটো উপলব্ধ	330 নাম : দিয়া দে পিতার নাম: প্রকাশ চন্দ্র দে বাড়ির নং : এন0024 বয়স : 23 লিঙ্গ : মহিলা	RTE2059624 ফটো উপলব্ধ



বিধানসভা নির্বাচনক্ষেত্রের নং, নাম : 251-ভালভাংরা
ভাগ নং, নাম : 1-চৈতুড়িয়া (আংশিক), হাসপাতাল, মাষ্টারপাড়া, নেতাজী কলোনী, মাজিপাড়া, সন্তোষ ডাকরের বাড়ি পর্যন্ত

331	RTE1952787	নাম : সুলেখা কর স্বামীর নাম: বিবেশ্বর দে বাড়ির নং : n0042 বয়স : 53 লিঙ্গ : মহিলা	ফটো উপলব্ধ	332	DHC1192665	নাম : স্বর্নশ্রী দে স্বামীর নাম: কিংকর চন্দ্র দে বাড়ির নং : n0077 বয়স : 72 লিঙ্গ : মহিলা	ফটো উপলব্ধ	333	RTE2025732	নাম : সোমনাথ লাহা স্বামীর নাম: আভা লাহা বাড়ির নং : এন বয়স : 24 লিঙ্গ : পুরুষ	ফটো উপলব্ধ
334	RTE2183226	নাম : অমিত কুমার নাগ পিতার নাম: তপন নাগ বাড়ির নং : এন0088 বয়স : 22 লিঙ্গ : পুরুষ	ফটো উপলব্ধ	335	GGM1924679	নাম : আভা লাহা স্বামীর নাম: কাজল কুমার লাহা বাড়ির নং : n0088 বয়স : 50 লিঙ্গ : মহিলা	ফটো উপলব্ধ	336	RTE1198977	নাম : মানা দাস (মহন্ত) স্বামীর নাম: শ্রীকান্ত মহন্ত বাড়ির নং : n0088 বয়স : 33 লিঙ্গ : মহিলা	ফটো উপলব্ধ
337	RTE0397232	নাম : শ্রীকান্ত মহন্ত পিতার নাম: গোলক মহন্ত বাড়ির নং : n0088 বয়স : 41 লিঙ্গ : পুরুষ	ফটো উপলব্ধ	338	RTE1803352	নাম : সুমন নাগ পিতার নাম: প্রদীপ নাগ বাড়ির নং : n0351 বয়স : 32 লিঙ্গ : পুরুষ	ফটো উপলব্ধ	339	WB/36/244/249482	নাম : প্রদীপ নাগ পিতার নাম: নরেন্দ্রনাথ নাগ বাড়ির নং : n0088 বয়স : 55 লিঙ্গ : পুরুষ	ফটো উপলব্ধ
340	WB/36/244/249324	নাম : সন্ধ্যা নাগ স্বামীর নাম: প্রদীপ নাগ বাড়ির নং : n0088 বয়স : 50 লিঙ্গ : মহিলা	ফটো উপলব্ধ	341	WB/36/244/249304	নাম : তপন নাগ পিতার নাম: নরেন্দ্রনাথ নাগ বাড়ির নং : n0088 বয়স : 52 লিঙ্গ : পুরুষ	ফটো উপলব্ধ	342	RTE1257401	নাম : মুনমুন নাগ স্বামীর নাম: তপন নাগ বাড়ির নং : n0088 বয়স : 41 লিঙ্গ : মহিলা	ফটো উপলব্ধ
343	DHC1182351	নাম : গোলক মহন্ত পিতার নাম: সুধীর মহন্ত বাড়ির নং : n0088 বয়স : 70 লিঙ্গ : পুরুষ	ফটো উপলব্ধ	344	WB/36/244/249283	নাম : কম্পনা মহন্ত স্বামীর নাম: গোলক মহন্ত বাড়ির নং : n0088 বয়স : 65 লিঙ্গ : মহিলা	ফটো উপলব্ধ	345	RTE1180199	নাম : রেনুকা নায়ক স্বামীর নাম: পীযুষ নায়ক বাড়ির নং : n0019 বয়স : 40 লিঙ্গ : মহিলা	ফটো উপলব্ধ
346	DHC1183003	নাম : পীযুষ নায়ক পিতার নাম: শ্রীকান্ত নায়ক বাড়ির নং : n0019 বয়স : 46 লিঙ্গ : পুরুষ	ফটো উপলব্ধ	347	DHC2700532	নাম : শ্রীকান্ত নায়ক পিতার নাম: ভবতোষ নায়ক বাড়ির নং : n0019 বয়স : 79 লিঙ্গ : পুরুষ	ফটো উপলব্ধ	348	WB/36/244/249384	নাম : গোলাপুরাণী নায়ক স্বামীর নাম: শ্রীকান্ত নায়ক বাড়ির নং : n0019 বয়স : 71 লিঙ্গ : মহিলা	ফটো উপলব্ধ
349	RTE1453034	নাম : টুঙ্গা নিয়োগী স্বামীর নাম: সুদীপ নিয়োগী বাড়ির নং : n0014 বয়স : 33 লিঙ্গ : মহিলা	ফটো উপলব্ধ	350	WB/36/244/249088	নাম : সুদীপ নিয়োগী পিতার নাম: পঞ্চানন নিয়োগী বাড়ির নং : n0014 বয়স : 51 লিঙ্গ : পুরুষ	ফটো উপলব্ধ	351	WB/36/244/249422	নাম : গায়ত্রী নিয়োগী স্বামীর নাম: পঞ্চানন নিয়োগী বাড়ির নং : n0014 বয়স : 71 লিঙ্গ : মহিলা	ফটো উপলব্ধ
352	WB/36/244/249131	নাম : সন্ধ্যা নিয়োগী পিতার নাম: পঞ্চানন নিয়োগী বাড়ির নং : n0014 বয়স : 49 লিঙ্গ : পুরুষ	ফটো উপলব্ধ	353	DHC2628873	নাম : সুদীপ্তা পট্টনায়ক (রায়) স্বামীর নাম: সুপ্রসাদ রায় বাড়ির নং : n0123 বয়স : 45 লিঙ্গ : মহিলা	ফটো উপলব্ধ	354	RTE1552066	নাম : পিয়ালী পট্টনায়ক স্বামীর নাম: সৌগত পট্টনায়ক বাড়ির নং : n0123 বয়স : 30 লিঙ্গ : মহিলা	ফটো উপলব্ধ
355	DHC1612878	নাম : সৌগত পট্টনায়ক পিতার নাম: সত্যনারায়ন পট্টনায়ক বাড়ির নং : n0123 বয়স : 42 লিঙ্গ : পুরুষ	ফটো উপলব্ধ	356	WB/36/244/261257	নাম : বন্দনা পট্টনায়ক স্বামীর নাম: সত্যনারায়ন পট্টনায়ক বাড়ির নং : n0123 বয়স : 66 লিঙ্গ : মহিলা	ফটো উপলব্ধ	357	WB/36/244/261236	নাম : সত্যনারায়ন পট্টনায়ক পিতার নাম: হৃষিকেশ পট্টনায়ক বাড়ির নং : n0123 বয়স : 72 লিঙ্গ : পুরুষ	ফটো উপলব্ধ
358	DHC2540847	নাম : শিখারানী পতি স্বামীর নাম: পার্শ্বপ্রতিম পতি বাড়ির নং : n0016 বয়স : 39 লিঙ্গ : মহিলা	ফটো উপলব্ধ	359	RTE1834274	নাম : সবিতা পতি পিতার নাম: সত্যরঞ্জন পতি বাড়ির নং : এন0016 বয়স : 56 লিঙ্গ : মহিলা	ফটো উপলব্ধ	360	RTE1951219	নাম : মায়ারানী পতি স্বামীর নাম: সত্যরঞ্জন পতি বাড়ির নং : n0016 বয়স : 73 লিঙ্গ : মহিলা	ফটো উপলব্ধ



361 নাম : পার্থ প্রতিম পতি পিতার নাম : সত্যরঞ্জন পতি বাড়ির নং : n0016 বয়স : 52 লিঙ্গ : পুরুষ	DHC2324929 ফটো উপলব্ধ	362 নাম : অনিন্দিতা পতি পিতার নাম : পার্থ প্রতিম পতি বাড়ির নং : এন0016 বয়স : 22 লিঙ্গ : মহিলা	RTE2249977 ফটো উপলব্ধ	363 নাম : নারায়ণ চন্দ্র প্রতিহার পিতার নাম : ফনী প্রতিহার বাড়ির নং : n0026 বয়স : 79 লিঙ্গ : পুরুষ	RTE2028363 ফটো উপলব্ধ
364 নাম : শিখা প্রতিহার স্বামীর নাম : চন্দন প্রতিহার বাড়ির নং : n0026 বয়স : 41 লিঙ্গ : মহিলা	DHC2540805 ফটো উপলব্ধ	365 নাম : চন্দন প্রতিহার পিতার নাম : নারায়ণচন্দ্র প্রতিহার বাড়ির নং : n0026 বয়স : 49 লিঙ্গ : পুরুষ	DHC2007748 ফটো উপলব্ধ	# 366 নাম : গীতা রানী প্রতিহার স্বামীর নাম : নারায়ণ প্রতিহার বাড়ির নং : n0026 বয়স : 71 লিঙ্গ : মহিলা	RTE2420537 ফটো উপলব্ধ
367 নাম : বাবুলাল পরামানিক পিতার নাম : হরিন্দাস পরামানিক বাড়ির নং : n0023 বয়স : 64 লিঙ্গ : পুরুষ	WB/36/244/249381 ফটো উপলব্ধ	368 নাম : প্রসেনজিৎ প্রামানিক পিতার নাম : বিদ্যাধর প্রামানিক বাড়ির নং : n0107 বয়স : 32 লিঙ্গ : পুরুষ	RTE1453059 ফটো উপলব্ধ	369 নাম : অভিজিত প্রামানিক পিতার নাম : বিদ্যাধর প্রামানিক বাড়ির নং : n0107 বয়স : 38 লিঙ্গ : পুরুষ	DHC2745099 ফটো উপলব্ধ
370 নাম : সরস্বতী প্রামানিক স্বামীর নাম : বিদ্যাধর প্রামানিক বাড়ির নং : n0107 বয়স : 55 লিঙ্গ : মহিলা	DHC2629012 ফটো উপলব্ধ	371 নাম : তুফান প্রামানিক পিতার নাম : মধুসূদন প্রামানিক বাড়ির নং : n0252 বয়স : 40 লিঙ্গ : পুরুষ	DHC2629392 ফটো উপলব্ধ	372 নাম : রীতা প্রামানিক পিতার নাম : মধুসূদন প্রামানিক বাড়ির নং : n0226 বয়স : 33 লিঙ্গ : মহিলা	RTE1345164 ফটো উপলব্ধ
373 নাম : মিতা প্রামানিক পিতার নাম : মধুসূদন প্রামানিক বাড়ির নং : n0226 বয়স : 34 লিঙ্গ : মহিলা	RTE1112341 ফটো উপলব্ধ	374 নাম : শঙ্করী প্রামানিক স্বামীর নাম : মধুসূদন প্রামানিক বাড়ির নং : n0226 বয়স : 49 লিঙ্গ : মহিলা	DHC1615319 ফটো উপলব্ধ	375 নাম : দীপালি পরামানিক স্বামীর নাম : তুফান পরামানিক বাড়ির নং : এন0252 বয়স : 25 লিঙ্গ : মহিলা	RTE2102630 ফটো উপলব্ধ
376 নাম : তপন কুমার পাইন পিতার নাম : শক্তিপদ পাইন বাড়ির নং : n0187 বয়স : 60 লিঙ্গ : পুরুষ	DHC2007706 ফটো উপলব্ধ	377 নাম : অঞ্জন পাইন পিতার নাম : তপন কুমার পাইন বাড়ির নং : n0187 বয়স : 28 লিঙ্গ : পুরুষ	RTE1633916 ফটো উপলব্ধ	378 নাম : মৌসুমী পাইন স্বামীর নাম : তপন কুমার পাইন বাড়ির নং : n0187 বয়স : 51 লিঙ্গ : মহিলা	DHC0450783 ফটো উপলব্ধ
379 নাম : নীলাঞ্জন পাইন পিতার নাম : তপন কুমার পাইন বাড়ির নং : n0187 বয়স : 26 লিঙ্গ : পুরুষ	RTE1809128 ফটো উপলব্ধ	380 নাম : লক্ষী পাল স্বামীর নাম : সঞ্জয় পাল বাড়ির নং : n0236 বয়স : 38 লিঙ্গ : মহিলা	RTE1112812 ফটো উপলব্ধ	381 নাম : সঞ্জয় পাল পিতার নাম : নন্দদুলাল পাল বাড়ির নং : n0236 বয়স : 43 লিঙ্গ : পুরুষ	DHC2326213 ফটো উপলব্ধ
382 নাম : পদ্মারানী পাল স্বামীর নাম : নন্দদুলাল পাল বাড়ির নং : n0231 বয়স : 59 লিঙ্গ : মহিলা	DHC0460162 ফটো উপলব্ধ	383 নাম : লতিকা পাল স্বামীর নাম : রসময় পাল বাড়ির নং : n0227 বয়স : 51 লিঙ্গ : মহিলা	WB/36/244/279280 ফটো উপলব্ধ	384 নাম : সোমা পাল (নন্দী) স্বামীর নাম : তাপস কুমার পাল বাড়ির নং : n0223 বয়স : 50 লিঙ্গ : মহিলা	RTE1113075 ফটো উপলব্ধ
385 নাম : তাপস কুমার পাল পিতার নাম : রসময় পাল বাড়ির নং : n0223 বয়স : 59 লিঙ্গ : পুরুষ	RTE1113083 ফটো উপলব্ধ	386 নাম : সুমিত পাল পিতার নাম : আকিঞ্চন পাল বাড়ির নং : n0222 বয়স : 38 লিঙ্গ : পুরুষ	RTE0397737 ফটো উপলব্ধ	387 নাম : মনোরমা মন্ডল পাল স্বামীর নাম : সুমিত পাল বাড়ির নং : এন0222 বয়স : 29 লিঙ্গ : মহিলা	UZI1783273 ফটো উপলব্ধ
388 নাম : রিক্ত পাল (ঘোষ) স্বামীর নাম : সৌরভ ঘোষ বাড়ির নং : n0304 বয়স : 42 লিঙ্গ : মহিলা	RTE1199066 ফটো উপলব্ধ	389 নাম : বনানী ব্যানার্জী স্বামীর নাম : নিরঞ্জন ব্যানার্জী বাড়ির নং : n0296 বয়স : 57 লিঙ্গ : মহিলা	DHC2592111 ফটো উপলব্ধ	390 নাম : মধুসূদন ব্যানার্জী পিতার নাম : শ্যামাপদ ব্যানার্জী বাড়ির নং : n0013 বয়স : 80 লিঙ্গ : পুরুষ	DHC1181676 ফটো উপলব্ধ



বিধানসভা নির্বাচনক্ষেত্রের নং, নাম : 251-ভালভাংরা
ভাগ নং, নাম : 1-চৌড়িয়া (আংশিক), হাসপাতাল, মাষ্টারপাড়া, নেতাজী কলোনী, মাজিপাড়া,সন্তোষ ডাক্তারের বাড়ি পর্যন্ত

391	DHC2541167	392	WB/36/244/249189	393	WB/36/244/249156
নাম : শুভব্রত ব্যানার্জী পিতার নাম: অর্ধেন্দু ব্যানার্জী বাড়ির নং : n0010 বয়স : 38 লিঙ্গ : পুরুষ	ফটো উপলব্ধ	নাম : অনিমা ব্যানার্জী স্বামীর নাম: অর্ধেন্দু ব্যানার্জী বাড়ির নং : n0010 বয়স : 65 লিঙ্গ : মহিলা	ফটো উপলব্ধ	নাম : অর্ধেন্দু ব্যানার্জী পিতার নাম: প্রভাত ব্যানার্জী বাড়ির নং : n0010 বয়স : 72 লিঙ্গ : পুরুষ	ফটো উপলব্ধ
394	RTE1867357	395	DHC2745024	396	DHC2192607
নাম : দীপাঞ্জলি ব্যানার্জী মায়ের নাম: বনানী ব্যানার্জী বাড়ির নং : এন0296 বয়স : 25 লিঙ্গ : পুরুষ	ফটো উপলব্ধ	নাম : রুপশ্রী বর্ধন পিতার নাম: বংশীধর বর্ধন বাড়ির নং : n0243 বয়স : 38 লিঙ্গ : মহিলা	ফটো উপলব্ধ	নাম : তনুশ্রী বর্ধন পিতার নাম: বংশী ধর বর্ধন বাড়ির নং : n0243 বয়স : 45 লিঙ্গ : মহিলা	ফটো উপলব্ধ
397	DHC2629053	398	RTE2010353	399	DHC2744886
নাম : বংশী ধর বর্ধন পিতার নাম: নারায় চন্দ্র বর্ধন বাড়ির নং : n0084 বয়স : 74 লিঙ্গ : পুরুষ	ফটো উপলব্ধ	নাম : সুতপা হাজরা বর্ধন স্বামীর নাম: সুমন বর্ধন বাড়ির নং : N0243 বয়স : 30 লিঙ্গ : মহিলা	ফটো উপলব্ধ	নাম : ব্রততী মণ্ডল স্বামীর নাম: সঞ্জল মণ্ডল বাড়ির নং : n0084 বয়স : 36 লিঙ্গ : মহিলা	ফটো উপলব্ধ
400	WB/36/244/249091	401	UZI2262327	402	UZI2262400
নাম : তরনী প্রসাদ ভূই পিতার নাম: সাগর চন্দ্র ভূই বাড়ির নং : n0084 বয়স : 68 লিঙ্গ : পুরুষ	ফটো উপলব্ধ	নাম : মেঘনাদ দাস অন্যান্য: বিশ্বনাথ দাস বাড়ির নং : এন0362 বয়স : 63 লিঙ্গ : পুরুষ	ফটো উপলব্ধ	নাম : মোনালিসা দাস স্বামীর নাম: মেঘনাদ দাস বাড়ির নং : এন0362 বয়স : 54 লিঙ্গ : মহিলা	ফটো উপলব্ধ
403	STZ4400255	404	UZI2264760	405	DHC2192599
নাম : অনিবার্ন দাস পিতার নাম: মেঘনাদ দাস বাড়ির নং : এন0362 বয়স : 33 লিঙ্গ : পুরুষ	ফটো উপলব্ধ	নাম : অঙ্কিতা দাস পিতার নাম: মেঘনাদ দাস বাড়ির নং : এন0362 বয়স : 26 লিঙ্গ : মহিলা	ফটো উপলব্ধ	নাম : জ্যোৎস্না বর্ধন স্বামীর নাম: বংশী ধর বর্ধন বাড়ির নং : n0243 বয়স : 63 লিঙ্গ : মহিলা	ফটো উপলব্ধ
406	DHC2745016	407	WB/36/244/249349	408	BYG2750016
নাম : সুমন বর্ধন পিতার নাম: বংশী ধর বর্ধন বাড়ির নং : n0243 বয়স : 37 লিঙ্গ : পুরুষ	ফটো উপলব্ধ	নাম : স্বপন বরাট পিতার নাম: অমল্য বরাট বাড়ির নং : n0079 বয়স : 55 লিঙ্গ : পুরুষ	ফটো উপলব্ধ	নাম : বুল্টি স্বামীর নাম: তপন বরাট বাড়ির নং : n0079 বয়স : 38 লিঙ্গ : মহিলা	ফটো উপলব্ধ
409	WB/36/244/249341	410	DHC1615012	411	DHC1615004
নাম : তপন বরাট পিতার নাম: অমল্য বরাট বাড়ির নং : n0079 বয়স : 58 লিঙ্গ : পুরুষ	ফটো উপলব্ধ	নাম : রিঙ্কু বরাট স্বামীর নাম: দিলীপ বরাট বাড়ির নং : n0079 বয়স : 46 লিঙ্গ : মহিলা	ফটো উপলব্ধ	নাম : দিলীপ বরাট পিতার নাম: অমল্য বরাট বাড়ির নং : n0079 বয়স : 61 লিঙ্গ : পুরুষ	ফটো উপলব্ধ
412	RTE1759133	413	RTE1951672	414	WB/36/244/249433
নাম : অর্পিতা বরাট পিতার নাম: দিলীপ বরাট বাড়ির নং : n0079 বয়স : 27 লিঙ্গ : মহিলা	ফটো উপলব্ধ	নাম : লক্ষ্মী লায়েক স্বামীর নাম: ডিবর লায়েক বাড়ির নং : n0061 বয়স : 57 লিঙ্গ : মহিলা	ফটো উপলব্ধ	নাম : ধনঞ্জয় বরাট পিতার নাম: অমল্য বরাট বাড়ির নং : n0061 বয়স : 66 লিঙ্গ : পুরুষ	ফটো উপলব্ধ
415	RTE1199058	416	RTE1345412	417	DHC1194869
নাম : জয়শ্রী বরাট পিতার নাম: ধনঞ্জয় বরাট বাড়ির নং : n0061 বয়স : 33 লিঙ্গ : মহিলা	ফটো উপলব্ধ	নাম : ঋজু বরাট পিতার নাম: ধনঞ্জয় বরাট বাড়ির নং : n0061 বয়স : 31 লিঙ্গ : পুরুষ	ফটো উপলব্ধ	নাম : ভৃগুরাম লায়েক পিতার নাম: ডিবর লায়েক বাড়ির নং : n0061 বয়স : 46 লিঙ্গ : পুরুষ	ফটো উপলব্ধ
418	DHC1194711	419	RTE1112457	420	WB/36/244/249090
নাম : স্বপন লায়েক পিতার নাম: ধীবর লায়েক বাড়ির নং : n0061 বয়স : 49 লিঙ্গ : পুরুষ	ফটো উপলব্ধ	নাম : পিঙ্কি লায়েক স্বামীর নাম: স্বপন লায়েক বাড়ির নং : n0061 বয়স : 36 লিঙ্গ : মহিলা	ফটো উপলব্ধ	নাম : মঞ্জুরী বরাট স্বামীর নাম: ধনঞ্জয় বরাট বাড়ির নং : n0079 বয়স : 54 লিঙ্গ : মহিলা	ফটো উপলব্ধ



বিধানসভা নির্বাচনক্ষেত্রের নং, নাম : 251-ভালভাংরা
ভাগ নং, নাম : 1-চৈতুড়িয়া (আংশিক), হাসপাতাল, মাষ্টারপাড়া, নেতাজী কলোনী, মাজিপাড়া, সন্তোষ ডাকরের বাড়ি পর্যন্ত

421	RTE1633999	422	RTE2166700	423	UNU1341015
নাম : মিনারানী লায়েক স্বামীর নাম: ভূগুরাম লায়েক বাড়ির নং : n0061 বয়স : 33 লিঙ্গ : মহিলা	ফটো উপলব্ধ	নাম : অনিবার্ন বরাট পিতার নাম: দিলীপ বরাট বাড়ির নং : এন0079 বয়স : 24 লিঙ্গ : পুরুষ	ফটো উপলব্ধ	নাম : বার্না পাত্র স্বামীর নাম: অরুণ পাত্র বাড়ির নং : এন0056 বয়স : 39 লিঙ্গ : মহিলা	ফটো উপলব্ধ
424	RTE2010072	425	RTE2102655	426	RTE1809086
নাম : সৌম্যজিৎ বাগ পিতার নাম: গোরচাঁদ বাগ বাড়ির নং : N0194 বয়স : 24 লিঙ্গ : পুরুষ	ফটো উপলব্ধ	নাম : রুমা বাগ স্বামীর নাম: সন্তোষ বাগ বাড়ির নং : এন0056 বয়স : 24 লিঙ্গ : মহিলা	ফটো উপলব্ধ	নাম : শ্রাবন্তী বাগ পিতার নাম: গোরচাঁদ বাগ বাড়ির নং : n0194 বয়স : 26 লিঙ্গ : মহিলা	ফটো উপলব্ধ
427	DHC2007789	428	WB/36/244/252180	429	RTE1199009
নাম : বানী বাগ স্বামীর নাম: গোরচাঁদ বাগ বাড়ির নং : n0194 বয়স : 50 লিঙ্গ : মহিলা	ফটো উপলব্ধ	নাম : গোরচাঁদ বাগ পিতার নাম: সঞ্জয় বাগ বাড়ির নং : n0194 বয়স : 56 লিঙ্গ : পুরুষ	ফটো উপলব্ধ	নাম : সন্তোষ বাগ পিতার নাম: বংশী বাগ বাড়ির নং : n0056 বয়স : 33 লিঙ্গ : পুরুষ	ফটো উপলব্ধ
430	RTE1453067	431	RTE1112911	432	DHC1195296
নাম : মমতা বাগ স্বামীর নাম: ভৈরব বাগ বাড়ির নং : n0056 বয়স : 30 লিঙ্গ : মহিলা	ফটো উপলব্ধ	নাম : ভৈরব বাগ পিতার নাম: বংশী বাগ বাড়ির নং : n0056 বয়স : 35 লিঙ্গ : পুরুষ	ফটো উপলব্ধ	নাম : সরস্বতী বাগ স্বামীর নাম: জয়দেব বাগ বাড়ির নং : n0056 বয়স : 50 লিঙ্গ : মহিলা	ফটো উপলব্ধ
433	DHC1194950	434	WB/36/244/249130	435	WB/36/244/249024
নাম : জয়দেব বাগ পিতার নাম: বংশী বাগ বাড়ির নং : n0056 বয়স : 54 লিঙ্গ : পুরুষ	ফটো উপলব্ধ	নাম : মাধুরী বাগ স্বামীর নাম: বংশী বাগ বাড়ির নং : n0056 বয়স : 61 লিঙ্গ : মহিলা	ফটো উপলব্ধ	নাম : বংশী বাগ পিতার নাম: রাখানাথ বাগ বাড়ির নং : n0056 বয়স : 70 লিঙ্গ : পুরুষ	ফটো উপলব্ধ
436	RTE2287456	437	DHC2007805	438	WB/36/244/249176
নাম : শিবু বাগ পিতার নাম: জয়দেব বাগ বাড়ির নং : এন0056 বয়স : 21 লিঙ্গ : পুরুষ	ফটো উপলব্ধ	নাম : রাজু বারিক পিতার নাম: ধরনীধর বারিক বাড়ির নং : n0047 বয়স : 44 লিঙ্গ : পুরুষ	ফটো উপলব্ধ	নাম : ধরনীধর বারিক পিতার নাম: লক্ষীকান্ত বারিক বাড়ির নং : n0047 বয়স : 76 লিঙ্গ : পুরুষ	ফটো উপলব্ধ
439	RTE1453075	440	RTE2197762	441	DHC2008423
নাম : সৌমেন বারিক পিতার নাম: ধনপতি বারিক বাড়ির নং : n0017 বয়স : 30 লিঙ্গ : পুরুষ	ফটো উপলব্ধ	নাম : ধনপতি বারিক পিতার নাম: পার্বতী বারিক বাড়ির নং : n0017 বয়স : 69 লিঙ্গ : পুরুষ	ফটো উপলব্ধ	নাম : সুশান্ত বারিক পিতার নাম: চিত্ত রঞ্জন বারিক বাড়ির নং : 13সেন বয়স : 42 লিঙ্গ : পুরুষ	ফটো উপলব্ধ
442	DHC1182989	443	DHC2325066	444	WB/36/244/249165
নাম : সোমনাথ বারিক পিতার নাম: চিত্তরঞ্জন বারিক বাড়ির নং : n0099 বয়স : 45 লিঙ্গ : পুরুষ	ফটো উপলব্ধ	নাম : অলকা বারিক স্বামীর নাম: চিত্তরঞ্জন বারিক বাড়ির নং : 13সেন() বয়স : 74 লিঙ্গ : মহিলা	ফটো উপলব্ধ	নাম : জ্যোৎস্না বারিক স্বামীর নাম: ধরনী বারিক বাড়ির নং : n0047 বয়স : 68 লিঙ্গ : মহিলা	ফটো উপলব্ধ
445	RTE1951680	446	RTE1709864	447	ITG1746700
নাম : অপর্ণা বারিক স্বামীর নাম: ধনপতি বারিক বাড়ির নং : n0017 বয়স : 65 লিঙ্গ : মহিলা	ফটো উপলব্ধ	নাম : রমেন বারিক পিতার নাম: ধনপতি বারিক বাড়ির নং : n0017 বয়স : 27 লিঙ্গ : পুরুষ	ফটো উপলব্ধ	নাম : মধুমিতা পাত্র স্বামীর নাম: সুশান্ত বারিক বাড়ির নং : এন0099 বয়স : 31 লিঙ্গ : মহিলা	ফটো উপলব্ধ
448	RTE2102770	449	DHC1613777	450	WB/36/244/249278
নাম : রুমা পণ্ডিত বারিক স্বামীর নাম: সোমনাথ বারিক বাড়ির নং : এন0099 বয়স : 28 লিঙ্গ : মহিলা	ফটো উপলব্ধ	নাম : বিবেকানন্দ বাসুলী পিতার নাম: সুভাষচন্দ্র বাসুলী বাড়ির নং : n0009 বয়স : 43 লিঙ্গ : পুরুষ	ফটো উপলব্ধ	নাম : রেখা রানী বাসুলী স্বামীর নাম: সুভাষ চন্দ্র বাসুলী বাড়ির নং : n0009 বয়স : 68 লিঙ্গ : মহিলা	ফটো উপলব্ধ



বিধানসভা নির্বাচনক্ষেত্রের নং, নাম : 251-ভালভাংরা
ভাগ নং, নাম : 1-চৈতুড়িয়া (আংশিক), হাসপাতাল, মাষ্টারপাড়া, নেতাজী কলোনী, মাজিপাড়া, সন্তোষ ডাকরের বাড়ি পর্যন্ত

451	WB/36/244/249258	452	DHC2325090	453	RTE1113034
নাম : সুভাষ চন্দ্র বাসুলী পিতার নাম: গোকুল চন্দ্র বাসুলী বাড়ির নং : n0009 বয়স : 74 লিঙ্গ : পুরুষ	ফটো উপলব্ধ	নাম : দোলন বিশ্বাস(মহন্ত) স্বামীর নাম: গৌতম মহন্ত বাড়ির নং : n0221 বয়স : 42 লিঙ্গ : মহিলা	ফটো উপলব্ধ	নাম : স্বাগতা বোস পিতার নাম: পতিত পাবন বোস বাড়ির নং : n0070 বয়স : 35 লিঙ্গ : মহিলা	ফটো উপলব্ধ
454	RTE0398230	455	RTE2010940	456	RTE2010957
নাম : সঞ্জুর্ষি বোস পিতার নাম: পতিত পাবন বোস বাড়ির নং : n0070 বয়স : 37 লিঙ্গ : পুরুষ	ফটো উপলব্ধ	নাম : পতিত পাবন বোস পিতার নাম: আশুতোষ বোস বাড়ির নং : n0070 বয়স : 72 লিঙ্গ : পুরুষ	ফটো উপলব্ধ	নাম : ভারতী সরকার বোস স্বামীর নাম: পতিত পাবন বোস বাড়ির নং : n0070 বয়স : 66 লিঙ্গ : মহিলা	ফটো উপলব্ধ
457	RTE2274496	458	WB/36/244/249038	459	RTE1552017
নাম : আল্পনা ভূই স্বামীর নাম: কৃষ্ণকান্ত ভূই বাড়ির নং : n0081 বয়স : 63 লিঙ্গ : মহিলা	ফটো উপলব্ধ	নাম : কৃষ্ণকান্ত ভূই পিতার নাম: অনিলবরণ ভূই বাড়ির নং : n0081 বয়স : 72 লিঙ্গ : পুরুষ	ফটো উপলব্ধ	নাম : সুপর্ণা ভূই স্বামীর নাম: সৌমেন ভূই বাড়ির নং : n0081 বয়স : 34 লিঙ্গ : মহিলা	ফটো উপলব্ধ
460	DHC1181809	461	DHC2540698	462	DHC2325173
নাম : সৌমেন ভূই পিতার নাম: কৃষ্ণকান্ত ভূই বাড়ির নং : n0081 বয়স : 44 লিঙ্গ : পুরুষ	ফটো উপলব্ধ	নাম : সোমা ভূই পিতার নাম: কৃষ্ণ কান্ত ভূই বাড়ির নং : n0081 বয়স : 38 লিঙ্গ : মহিলা	ফটো উপলব্ধ	নাম : প্রসুন ভট্টাচার্য্য পিতার নাম: দেবেন্দ্রনাথ ভট্টাচার্য্য বাড়ির নং : n0233 বয়স : 45 লিঙ্গ : পুরুষ	ফটো উপলব্ধ
463	DHC2192243	464	RTE0398347	465	DHC2192235
নাম : মিলন ভট্টাচার্য্য স্বামীর নাম: দেবেন্দ্রনাথ ভট্টাচার্য্য বাড়ির নং : n0233 বয়স : 63 লিঙ্গ : মহিলা	ফটো উপলব্ধ	নাম : বনশ্রী ভট্টাচার্য্য স্বামীর নাম: প্রসুন ভট্টাচার্য্য বাড়ির নং : n0233 বয়স : 36 লিঙ্গ : মহিলা	ফটো উপলব্ধ	নাম : দেবেন্দ্রনাথ ভট্টাচার্য্য পিতার নাম: নরেন্দ্রনাথ ভট্টাচার্য্য বাড়ির নং : n0233 বয়স : 75 লিঙ্গ : পুরুষ	ফটো উপলব্ধ
466	DHC2629749	467	DHC2192375	468	RTE1453083
নাম : সোমা মুখার্জী(রায়) স্বামীর নাম: দেবীপ্রসাদ রায় বাড়ির নং : n0265 বয়স : 44 লিঙ্গ : মহিলা	ফটো উপলব্ধ	নাম : নন্দিতা মুখার্জী স্বামীর নাম: মনোজ মুখার্জী বাড়ির নং : n0197 বয়স : 41 লিঙ্গ : মহিলা	ফটো উপলব্ধ	নাম : পায়েল মুখার্জী পিতার নাম: দীপক মুখার্জী বাড়ির নং : n0197 বয়স : 30 লিঙ্গ : মহিলা	ফটো উপলব্ধ
469	DHC2326387	470	RTE2025807	471	DHC2326361
নাম : মন্দিরা পাল(মুখার্জী) স্বামীর নাম: দীপক মুখার্জী বাড়ির নং : n0197 বয়স : 48 লিঙ্গ : মহিলা	ফটো উপলব্ধ	নাম : অয়ন মুখার্জী পিতার নাম: অভিজিৎ মুখার্জী বাড়ির নং : N0068 বয়স : 24 লিঙ্গ : পুরুষ	ফটো উপলব্ধ	নাম : মনোজ মুখার্জী পিতার নাম: শ্যামাপদ মুখার্জী বাড়ির নং : n0197 বয়স : 54 লিঙ্গ : পুরুষ	ফটো উপলব্ধ
472	RTE1634013	473	RTE1060813	474	RTE2149094
নাম : তানিয়া মুখার্জী পিতার নাম: দীপক মুখার্জী বাড়ির নং : n0197 বয়স : 28 লিঙ্গ : মহিলা	ফটো উপলব্ধ	নাম : ময়নামিশ্র পিতার নাম: রাজীব লোচন মিশ্র বাড়ির নং : এন০০৪০ বয়স : 35 লিঙ্গ : মহিলা	ফটো উপলব্ধ	নাম : শুভদীপ মুখার্জী পিতার নাম: মনোজ মুখার্জী বাড়ির নং : এন0197 বয়স : 23 লিঙ্গ : পুরুষ	ফটো উপলব্ধ
475	RTE2149185	476	WB/36/244/252256	477	DHC2325694
নাম : মনিদীপা মুখার্জী পিতার নাম: দীপক মুখার্জী বাড়ির নং : এন0197 বয়স : 22 লিঙ্গ : মহিলা	ফটো উপলব্ধ	নাম : পঙ্কজ মুখার্জী পিতার নাম: শ্যামাপদ মুখার্জী বাড়ির নং : n0197 বয়স : 49 লিঙ্গ : পুরুষ	ফটো উপলব্ধ	নাম : অরিজিৎ মুখার্জী পিতার নাম: নরেন্দ্র মুখার্জী বাড়ির নং : n0069 বয়স : 51 লিঙ্গ : পুরুষ	ফটো উপলব্ধ
478	DHC2325546	479	WB/36/244/249327	480	RTE0401349
নাম : পম্পা মুখার্জী স্বামীর নাম: অভিজিৎ মুখার্জী বাড়ির নং : n0068 বয়স : 42 লিঙ্গ : মহিলা	ফটো উপলব্ধ	নাম : অভিজিৎ মুখার্জী পিতার নাম: নরেন্দ্র মুখার্জী বাড়ির নং : n0068 বয়স : 54 লিঙ্গ : পুরুষ	ফটো উপলব্ধ	নাম : মানস মুখার্জী পিতার নাম: মদন মোহন মুখার্জী বাড়ির নং : n0041 বয়স : 37 লিঙ্গ : পুরুষ	ফটো উপলব্ধ



বিধানসভা নির্বাচনক্ষেত্রের নং, নাম : 251-ভালভাংরা
ভাগ নং, নাম : 1-চৈতুড়িয়া (আংশিক), হাসপাতাল, মাষ্টারপাড়া, নেতাজী কলোনী, মাজিপাড়া, সন্তোষ ডাকরের বাড়ি পর্যন্ত

481	WB/36/244/249457	নাম : পারুল মুখার্জী স্বামীর নাম: মদনমোহন মুখার্জী বাড়ির নং : n0041 বয়স : 67 লিঙ্গ : মহিলা	ফটো উপলব্ধ	482	WB/36/244/249275	নাম : মদনমোহন মুখার্জী পিতার নাম: প্রানগোবিন্দ মুখার্জী বাড়ির নং : n0041 বয়স : 88 লিঙ্গ : পুরুষ	ফটো উপলব্ধ	483	DHC1614981	নাম : সরোজ মুখার্জী পিতার নাম: করুণাময় মুখার্জী বাড়ির নং : n0040 বয়স : 43 লিঙ্গ : পুরুষ	ফটো উপলব্ধ
484	WB/36/244/249213	নাম : অপর্ণা মুখার্জী স্বামীর নাম: করুণাময় মুখার্জী বাড়ির নং : n0040 বয়স : 66 লিঙ্গ : মহিলা	ফটো উপলব্ধ	485	WB/36/244/249214	নাম : করুণাময় মুখার্জী পিতার নাম: প্রানগোবিন্দ মুখার্জী বাড়ির নং : n0040 বয়স : 73 লিঙ্গ : পুরুষ	ফটো উপলব্ধ	486	WB/36/244/249367	নাম : গীতা মুখার্জী স্বামীর নাম: নরেন্দ্র মুখার্জী বাড়ির নং : n0071 বয়স : 73 লিঙ্গ : মহিলা	ফটো উপলব্ধ
487	RTE1113240	নাম : শুভ্রজিৎ মাকুড় পিতার নাম: প্রদীপ কুমার মাকুড় বাড়ির নং : n0071 বয়স : 35 লিঙ্গ : পুরুষ	ফটো উপলব্ধ	488	RTE1345206	নাম : সৌম্যজিৎ মাকুড় পিতার নাম: প্রদীপ কুমার মাকুড় বাড়ির নং : n0071 বয়স : 31 লিঙ্গ : পুরুষ	ফটো উপলব্ধ	489	DHC2325348	নাম : সৌমেন মাকুড় পিতার নাম: অলোক কুমার মাকুড় বাড়ির নং : n0071 বয়স : 42 লিঙ্গ : পুরুষ	ফটো উপলব্ধ
490	JPR3126323	নাম : শ্যামলী ঘোষ(মাকুড়) স্বামীর নাম: সৌমেন মাকুড় বাড়ির নং : n0071 বয়স : 40 লিঙ্গ : মহিলা	ফটো উপলব্ধ	491	DHC2325553	নাম : মৌসুমী মুখার্জী স্বামীর নাম: পঙ্কজ মুখার্জী বাড়ির নং : n0197 বয়স : 42 লিঙ্গ : মহিলা	ফটো উপলব্ধ	492	DHC2326379	নাম : দীপক মুখার্জী পিতার নাম: অমর নাথ মুখার্জী বাড়ির নং : n0197 বয়স : 52 লিঙ্গ : পুরুষ	ফটো উপলব্ধ
493	RTE2286243	নাম : প্রদীপ কুমার মাকুড় পিতার নাম: নারায়ণ চন্দ্র মাকুড় বাড়ির নং : n0071 বয়স : 66 লিঙ্গ : পুরুষ	ফটো উপলব্ধ	494	WB/36/244/252258	নাম : শ্যামাপদ মুখার্জী পিতার নাম: প্রানগোবিন্দ মুখার্জী বাড়ির নং : n0197 বয়স : 79 লিঙ্গ : পুরুষ	ফটো উপলব্ধ	495	WB/36/244/252257	নাম : হেনা মুখার্জী স্বামীর নাম: শ্যামাপদ মুখার্জী বাড়ির নং : n0197 বয়স : 76 লিঙ্গ : মহিলা	ফটো উপলব্ধ
496	RTE2341410	নাম : সূর্যাদীপ মুখার্জী পিতার নাম: পঙ্কজ মুখার্জী বাড়ির নং : এন0197 বয়স : 20 লিঙ্গ : পুরুষ	ফটো উপলব্ধ	497	RTE1113125	নাম : অপর্ণা মুখার্জী (চক্রবর্তী) স্বামীর নাম: প্রশান্ত মুখার্জী বাড়ির নং : n0293 বয়স : 54 লিঙ্গ : মহিলা	ফটো উপলব্ধ	498	RTE1112606	নাম : সুমন্ত মণ্ডল পিতার নাম: মুরারি মোহন মণ্ডল বাড়ির নং : n0331 বয়স : 36 লিঙ্গ : পুরুষ	ফটো উপলব্ধ
499	RTE1857879	নাম : মনিষা নন্দী স্বামীর নাম: সুমন্ত মণ্ডল বাড়ির নং : n0331 বয়স : 27 লিঙ্গ : মহিলা	ফটো উপলব্ধ	500	RTE2028413	নাম : বটকৃষ্ণ মণ্ডল পিতার নাম: নরেন্দ্র মণ্ডল বাড়ির নং : n0116 বয়স : 71 লিঙ্গ : পুরুষ	ফটো উপলব্ধ	501	WB/36/244/249060	নাম : মালতী রাণী মণ্ডল স্বামীর নাম: কালাচাঁদ মণ্ডল বাড়ির নং : n0087 বয়স : 71 লিঙ্গ : মহিলা	ফটো উপলব্ধ
502	WB/36/244/249420	নাম : আনন্দ কুমার মণ্ডল পিতার নাম: কালাচাঁদ মণ্ডল বাড়ির নং : n0087 বয়স : 51 লিঙ্গ : পুরুষ	ফটো উপলব্ধ	503	RTE2281913	নাম : পায়েল মণ্ডল পিতার নাম: লালমোহন মণ্ডল বাড়ির নং : এন0116 বয়স : 23 লিঙ্গ : মহিলা	ফটো উপলব্ধ	504	WB/36/244/249051	নাম : ফটিক মণ্ডল পিতার নাম: নরেন্দ্র মণ্ডল বাড়ির নং : n0117 বয়স : 61 লিঙ্গ : পুরুষ	ফটো উপলব্ধ
505	DHC1193598	নাম : সুমিত্রা মণ্ডল স্বামীর নাম: ফটিক মণ্ডল বাড়ির নং : n0117 বয়স : 57 লিঙ্গ : মহিলা	ফটো উপলব্ধ	506	RTE1112994	নাম : দীপঙ্কর মণ্ডল পিতার নাম: ফটিক মণ্ডল বাড়ির নং : n0117 বয়স : 35 লিঙ্গ : পুরুষ	ফটো উপলব্ধ	507	RTE1257443	নাম : শিবশঙ্কর মণ্ডল পিতার নাম: ফটিক মণ্ডল বাড়ির নং : n0117 বয়স : 34 লিঙ্গ : পুরুষ	ফটো উপলব্ধ
508	DHC2541415	নাম : সোমা মণ্ডল স্বামীর নাম: আনন্দকুমার মণ্ডল বাড়ির নং : n0087 বয়স : 39 লিঙ্গ : মহিলা	ফটো উপলব্ধ	509	WB/36/244/249343	নাম : চম্পা মণ্ডল স্বামীর নাম: বটকৃষ্ণ মণ্ডল বাড়ির নং : n0116 বয়স : 61 লিঙ্গ : মহিলা	ফটো উপলব্ধ	510	DHC1183276	নাম : লালমোহন মণ্ডল পিতার নাম: বটকৃষ্ণ মণ্ডল বাড়ির নং : n0116 বয়স : 46 লিঙ্গ : পুরুষ	ফটো উপলব্ধ



511 নাম : মালা মন্ডল স্বামীর নাম : লালমোহন মন্ডল বাড়ির নং : n0116 বয়স : 42 লিঙ্গ : মহিলা	DHC2325264 ফটো উপলব্ধ	512 নাম : টিয়া মন্ডল স্বামীর নাম : গনেশ মন্ডল বাড়ির নং : n0116 বয়স : 35 লিঙ্গ : মহিলা	RTE1050756 ফটো উপলব্ধ	513 নাম : কালাচাঁদ মন্ডল পিতার নাম : যোগেন্দ্র মন্ডল বাড়ির নং : n0087 বয়স : 79 লিঙ্গ : পুরুষ	WB/36/244/249059 ফটো উপলব্ধ
514 নাম : আদিত্য মন্ডল পিতার নাম : কালাচাঁদ মন্ডল বাড়ির নং : n0087 বয়স : 49 লিঙ্গ : পুরুষ	WB/36/244/249008 ফটো উপলব্ধ	515 নাম : রুমা মন্ডল স্বামীর নাম : আদিত্য মন্ডল বাড়ির নং : n0087 বয়স : 39 লিঙ্গ : মহিলা	DHC2541357 ফটো উপলব্ধ	516 নাম : সান্ত্বনা মন্ডল স্বামীর নাম : শিবশঙ্কর মন্ডল বাড়ির নং : n0119 বয়স : 31 লিঙ্গ : মহিলা	RTE1345180 ফটো উপলব্ধ
517 নাম : রঞ্জিত মন্ডল পিতার নাম : সতীশ মন্ডল বাড়ির নং : n0119 বয়স : 76 লিঙ্গ : পুরুষ	WB/36/244/249359 ফটো উপলব্ধ	518 নাম : শিবশঙ্কর মন্ডল পিতার নাম : রঞ্জিত মন্ডল বাড়ির নং : n0119 বয়স : 40 লিঙ্গ : পুরুষ	DHC2540946 ফটো উপলব্ধ	519 নাম : অঞ্জলা মন্ডল স্বামীর নাম : রঞ্জিত মন্ডল বাড়ির নং : n0119 বয়স : 66 লিঙ্গ : মহিলা	WB/36/244/249139 ফটো উপলব্ধ
520 নাম : নিতাই মন্ডল পিতার নাম : রঞ্জিত মন্ডল বাড়ির নং : n0119 বয়স : 44 লিঙ্গ : পুরুষ	DHC2540938 ফটো উপলব্ধ	521 নাম : গাঙ্গী মন্ডল স্বামীর নাম : নিতাই মন্ডল বাড়ির নং : n0119 বয়স : 35 লিঙ্গ : মহিলা	RTE1345172 ফটো উপলব্ধ	522 নাম : রিকু মন্ডল স্বামীর নাম : সংগ্রাম সিংহ মন্ডল বাড়ির নং : n0286 বয়স : 51 লিঙ্গ : মহিলা	RTE1112473 ফটো উপলব্ধ
523 নাম : সংগ্রাম সিংহ মন্ডল পিতার নাম : আশুতোষ মন্ডল বাড়ির নং : n0286 বয়স : 47 লিঙ্গ : পুরুষ	WB/35/243/336480 ফটো উপলব্ধ	524 নাম : রশ্মি মন্ডল পিতার নাম : সংগ্রাম মন্ডল বাড়ির নং : এন0286 বয়স : 20 লিঙ্গ : মহিলা	RTE2349793 ফটো উপলব্ধ	525 নাম : গনেশ মন্ডল পিতার নাম : বটকৃষ্ণ মন্ডল বাড়ির নং : n0116 বয়স : 40 লিঙ্গ : পুরুষ	DHC2325272 ফটো উপলব্ধ
526 নাম : মামনি বারিক পিতার নাম : অজিত বারিক বাড়ির নং : এন0102 বয়স : 27 লিঙ্গ : মহিলা	RTE1737295 ফটো উপলব্ধ	527 নাম : চুনু মন্ডল পিতার নাম : অশোক মন্ডল বাড়ির নং : n0118 বয়স : 36 লিঙ্গ : মহিলা	RTE1257450 ফটো উপলব্ধ	528 নাম : নেপাল মন্ডল পিতার নাম : রতন মন্ডল বাড়ির নং : n0118 বয়স : 53 লিঙ্গ : পুরুষ	DHC2008431 ফটো উপলব্ধ
529 নাম : কালিপদ মন্ডল পিতার নাম : রাধানাথ মন্ডল বাড়ির নং : n0118 বয়স : 33 লিঙ্গ : পুরুষ	RTE1257476 ফটো উপলব্ধ	530 নাম : শিবানী মন্ডল স্বামীর নাম : মুরারিমোহন মন্ডল বাড়ির নং : n0329 বয়স : 61 লিঙ্গ : মহিলা	DHC2629103 ফটো উপলব্ধ	531 নাম : জ্যোৎস্না মন্ডল স্বামীর নাম : রাধানাথ মন্ডল বাড়ির নং : n0118 বয়স : 56 লিঙ্গ : মহিলা	WB/36/244/249409 ফটো উপলব্ধ
532 নাম : অশোক মন্ডল পিতার নাম : রতন মন্ডল বাড়ির নং : n0118 বয়স : 66 লিঙ্গ : পুরুষ	WB/36/244/249260 ফটো উপলব্ধ	533 নাম : রাধানাথ মন্ডল পিতার নাম : রতন মন্ডল বাড়ির নং : n0118 বয়স : 67 লিঙ্গ : পুরুষ	RTE2197580 ফটো উপলব্ধ	534 নাম : আন্না মন্ডল স্বামীর নাম : অশোক মন্ডল বাড়ির নং : n0118 বয়স : 61 লিঙ্গ : মহিলা	WB/36/244/249345 ফটো উপলব্ধ
535 নাম : মুরারিমোহন মন্ডল পিতার নাম : বাউলচন্দ্র মন্ডল বাড়ির নং : n0330 বয়স : 72 লিঙ্গ : পুরুষ	DHC1192889 ফটো উপলব্ধ	536 নাম : শম্পা মন্ডল স্বামীর নাম : কালিপদ মন্ডল বাড়ির নং : n0349 বয়স : 28 লিঙ্গ : মহিলা	RTE1681345 ফটো উপলব্ধ	537 নাম : কমলা মুর্মু(হাঁসদা) স্বামীর নাম : সুকুল হাঁসদা বাড়ির নং : n0266 বয়স : 54 লিঙ্গ : মহিলা	WB/37/264/273137 ফটো উপলব্ধ
538 নাম : সুভাষ চন্দ্র মল্লিক পিতার নাম : যুগল কিশোর মল্লিক বাড়ির নং : n0044 বয়স : 59 লিঙ্গ : পুরুষ	RTE2028207 ফটো উপলব্ধ	539 নাম : অঞ্জলী মল্লিক স্বামীর নাম : রবি লোচন মল্লিক বাড়ির নং : n0044 বয়স : 49 লিঙ্গ : মহিলা	DHC1183904 ফটো উপলব্ধ	540 নাম : ঈশিতা মল্লিক পিতার নাম : গুরুপদ মল্লিক বাড়ির নং : এন0044 বয়স : 23 লিঙ্গ : মহিলা	RTE2059699 ফটো উপলব্ধ



বিধানসভা নির্বাচনক্ষেত্রের নং, নাম : 251-ভালভাংরা
ভাগ নং, নাম : 1-চৈতুড়িয়া (আংশিক), হাসপাতাল, মাষ্টারপাড়া, নেতাজী কলোনী, মাজিপাড়া, সন্তোষ ডাকরের বাড়ি পর্যন্ত

541 নাম : দীপাঙ্ঘিতা মল্লিক পিতার নাম: সুভাষ চন্দ্র মল্লিক বাড়ির নং : এন0044 বয়স : 22 লিঙ্গ : মহিলা	RTE2180669 ফটো উপলব্ধ	542 নাম : অনিবার্ণ মল্লিক পিতার নাম: রবি লোচন মল্লিক বাড়ির নং : n0044 বয়স : 21 লিঙ্গ : পুরুষ	RTE2272383 ফটো উপলব্ধ	543 নাম : শুভেন্দু মল্লিক পিতার নাম: বলরাম মল্লিক বাড়ির নং : n0044 বয়স : 30 লিঙ্গ : পুরুষ	RTE1453091 ফটো উপলব্ধ
544 নাম : সুমন মল্লিক পিতার নাম: লক্ষ্মণ মল্লিক বাড়ির নং : এন0044 বয়স : 21 লিঙ্গ : পুরুষ	RTE2280402 ফটো উপলব্ধ	545 নাম : সম্পা মল্লিক স্বামীর নাম: অরুণ মল্লিক বাড়ির নং : এন0125 বয়স : 32 লিঙ্গ : মহিলা	RTE1345198 ফটো উপলব্ধ	546 নাম : রবি লোচন মল্লিক পিতার নাম: যুগল মল্লিক বাড়ির নং : n0044 বয়স : 58 লিঙ্গ : পুরুষ	RTE1944230 ফটো উপলব্ধ
547 নাম : বলরাম মল্লিক পিতার নাম: যুগল কিশোর মল্লিক বাড়ির নং : n0044 বয়স : 61 লিঙ্গ : পুরুষ	WB/36/244/249390 ফটো উপলব্ধ	548 নাম : নন্দরাণী মল্লিক স্বামীর নাম: বলরাম মল্লিক বাড়ির নং : n0044 বয়স : 56 লিঙ্গ : মহিলা	RTE1897164 ফটো উপলব্ধ	549 নাম : রুমা মল্লিক পিতার নাম: রবিলোচন মল্লিক বাড়ির নং : n0044 বয়স : 26 লিঙ্গ : মহিলা	RTE1809094 ফটো উপলব্ধ
550 নাম : রীনা মল্লিক স্বামীর নাম: সুভাষ চন্দ্র মল্লিক বাড়ির নং : n0044 বয়স : 46 লিঙ্গ : মহিলা	DHC1183896 ফটো উপলব্ধ	551 নাম : গুরুপদ মল্লিক পিতার নাম: যুগল কিশোর মল্লিক বাড়ির নং : n0044 বয়স : 52 লিঙ্গ : পুরুষ	WB/36/244/249009 ফটো উপলব্ধ	552 নাম : জবারানী মন্ডল (মল্লিক) স্বামীর নাম: গুরুপদ মল্লিক বাড়ির নং : n0044 বয়স : 45 লিঙ্গ : মহিলা	DHC2007821 ফটো উপলব্ধ
553 নাম : লক্ষণ মল্লিক পিতার নাম: যুগল মল্লিক বাড়ির নং : n0044 বয়স : 51 লিঙ্গ : পুরুষ	WB/36/244/249489 ফটো উপলব্ধ	554 নাম : নিরুপমা মল্লিক স্বামীর নাম: লক্ষণ মল্লিক বাড়ির নং : n0044 বয়স : 41 লিঙ্গ : মহিলা	DHC2326296 ফটো উপলব্ধ	555 নাম : মহাদেব মল্লিক পিতার নাম: পশুপতি মল্লিক বাড়ির নং : n0046 বয়স : 77 লিঙ্গ : পুরুষ	WB/36/244/249004 ফটো উপলব্ধ
556 নাম : জয়দীপ মহন্ত মায়ের নাম: বিউটি মোহন্ত বাড়ির নং : 99 বয়স : 22 লিঙ্গ : পুরুষ	RTE2316578 ফটো উপলব্ধ	557 নাম : শর্মিলা মল্লিক স্বামীর নাম: হীরালাল মল্লিক বাড়ির নং : n0124 বয়স : 73 লিঙ্গ : মহিলা	WB/36/244/249062 ফটো উপলব্ধ	558 নাম : অনূপ মল্লিক পিতার নাম: হীরালাল মল্লিক বাড়ির নং : n0124 বয়স : 42 লিঙ্গ : পুরুষ	DHC2541407 ফটো উপলব্ধ
559 নাম : প্রিয়ান্বিতা মল্লিক স্বামীর নাম: অনূপ মল্লিক বাড়ির নং : n0124 বয়স : 35 লিঙ্গ : মহিলা	RTE1257484 ফটো উপলব্ধ	560 নাম : সনাতন মল্লিক পিতার নাম: ভবতোষ মল্লিক বাড়ির নং : n0125 বয়স : 73 লিঙ্গ : পুরুষ	WB/36/244/249365 ফটো উপলব্ধ	561 নাম : মীরা মল্লিক স্বামীর নাম: সনাতন মল্লিক বাড়ির নং : n0125 বয়স : 66 লিঙ্গ : মহিলা	WB/36/244/249071 ফটো উপলব্ধ
562 নাম : তরুণ মল্লিক পিতার নাম: সনাতন মল্লিক বাড়ির নং : n0125 বয়স : 50 লিঙ্গ : পুরুষ	WB/36/244/249047 ফটো উপলব্ধ	563 নাম : অরুণ মল্লিক পিতার নাম: সনাতন মল্লিক বাড়ির নং : n0125 বয়স : 46 লিঙ্গ : পুরুষ	DHC1193077 ফটো উপলব্ধ	564 নাম : মিতালী মল্লিক স্বামীর নাম: তরুণ মল্লিক বাড়ির নং : n0125 বয়স : 41 লিঙ্গ : মহিলা	DHC2326288 ফটো উপলব্ধ
565 নাম : বৃষ্টি মল্লিক পিতার নাম: তরুণ মল্লিক বাড়ির নং : এন0125 বয়স : 23 লিঙ্গ : মহিলা	RTE2347748 ফটো উপলব্ধ	566 নাম : সৌরদীপ মল্লিক পিতার নাম: সুভাষ চন্দ্র মল্লিক বাড়ির নং : n0044 বয়স : 26 লিঙ্গ : পুরুষ	RTE1759182 ফটো উপলব্ধ	567 নাম : অশোক মহন্ত পিতার নাম: গোপাল মহন্ত বাড়ির নং : n0011 বয়স : 59 লিঙ্গ : পুরুষ	WB/36/244/249255 ফটো উপলব্ধ
568 নাম : উমা মহন্ত স্বামীর নাম: অশোক মহন্ত বাড়ির নং : n0011 বয়স : 52 লিঙ্গ : মহিলা	WB/36/244/249312 ফটো উপলব্ধ	569 নাম : উত্তম মহন্ত পিতার নাম: সুধীর মহন্ত বাড়ির নং : n0052 বয়স : 53 লিঙ্গ : পুরুষ	WB/36/244/249143 ফটো উপলব্ধ	570 নাম : সুমিত্রা মহন্ত স্বামীর নাম: উত্তম মহন্ত বাড়ির নং : n0052 বয়স : 46 লিঙ্গ : মহিলা	DHC2007870 ফটো উপলব্ধ



571 নাম : অমিয় মহন্ত পিতার নাম: মণ্টু মহন্ত বাড়ির নং : n0057 বয়স : 43 লিঙ্গ : পুরুষ	DHC2007896 ফটো উপলব্ধ	572 নাম : কল্যাণী মহন্ত স্বামীর নাম: মণ্টু মহন্ত বাড়ির নং : n0057 বয়স : 65 লিঙ্গ : মহিলা	DHC1193879 ফটো উপলব্ধ	573 নাম : দিলীপ মহন্ত পিতার নাম: মণ্টুলাল মহন্ত বাড়ির নং : n0057 বয়স : 39 লিঙ্গ : পুরুষ	DHC2744795 ফটো উপলব্ধ
574 নাম : কুচিল মহন্ত পিতার নাম: রামচন্দ্র মহন্ত বাড়ির নং : n0086 বয়স : 75 লিঙ্গ : পুরুষ	WB/36/244/249013 ফটো উপলব্ধ	575 নাম : শম্পা মহন্ত স্বামীর নাম: বাবলু মহন্ত বাড়ির নং : n0086 বয়স : 40 লিঙ্গ : মহিলা	RTE1345214 ফটো উপলব্ধ	576 নাম : বীনারানী মহন্ত স্বামীর নাম: অজিত মহন্ত বাড়ির নং : n0103 বয়স : 64 লিঙ্গ : মহিলা	WB/36/244/249443 ফটো উপলব্ধ
577 নাম : সাধন মহন্ত পিতার নাম: অজিতকুমার মহন্ত বাড়ির নং : n0103 বয়স : 42 লিঙ্গ : পুরুষ	DHC2007862 ফটো উপলব্ধ	578 নাম : সোনালী মহন্ত স্বামীর নাম: শিবপ্রসাদ মহন্ত বাড়ির নং : n0343 বয়স : 54 লিঙ্গ : মহিলা	WB/36/244/216473 ফটো উপলব্ধ	579 নাম : পৌতম মহন্ত পিতার নাম: কুচিল মহন্ত বাড়ির নং : n0086 বয়স : 44 লিঙ্গ : পুরুষ	DHC2007854 ফটো উপলব্ধ
580 নাম : নন্দিতা মন্ডল মায়ের নাম: বাস্তু মন্ডল বাড়ির নং : এন0117 বয়স : 23 লিঙ্গ : মহিলা	UVG2007961 ফটো উপলব্ধ	581 নাম : শকুন্তলা দাস মহন্ত পিতার নাম: সমীর দাস বাড়ির নং : এন0059 বয়স : 33 লিঙ্গ : মহিলা	IRH1574003 ফটো উপলব্ধ	582 নাম : করনাময়ী সেন স্বামীর নাম: প্রদীপকুমার সেন বাড়ির নং : n0057 বয়স : 61 লিঙ্গ : মহিলা	DHC1615293 ফটো উপলব্ধ
583 নাম : প্রদীপ কুমার সেন পিতার নাম: রাসবিহারী সেন বাড়ির নং : n0057 বয়স : 63 লিঙ্গ : পুরুষ	DHC1614353 ফটো উপলব্ধ	584 নাম : বিল্টু মহন্ত পিতার নাম: উত্তম মহন্ত বাড়ির নং : N0052 বয়স : 24 লিঙ্গ : পুরুষ	RTE2025831 ফটো উপলব্ধ	585 নাম : রীনা মহন্ত স্বামীর নাম: বংশী মহন্ত বাড়ির নং : n0051 বয়স : 56 লিঙ্গ : মহিলা	RTE1952555 ফটো উপলব্ধ
586 নাম : অজিত কুমার মহন্ত পিতার নাম: গোবর্দ্ধন মহন্ত বাড়ির নং : n0103 বয়স : 68 লিঙ্গ : পুরুষ	WB/36/244/249014 ফটো উপলব্ধ	587 নাম : বৃন্দা মহন্ত পিতার নাম: বংশী মহন্ত বাড়ির নং : এন0051 বয়স : 28 লিঙ্গ : মহিলা	RTE2149300 ফটো উপলব্ধ	588 নাম : অতিজিৎ সেন পিতার নাম: প্রদীপ কুমার সেন বাড়ির নং : এন0057 বয়স : 35 লিঙ্গ : পুরুষ	RTE1112150 ফটো উপলব্ধ
589 নাম : সায়নদীপ দে পিতার নাম: চণ্ডী প্রসাদ দে বাড়ির নং : এন0043 বয়স : 23 লিঙ্গ : পুরুষ	RTE2102762 ফটো উপলব্ধ	590 নাম : লক্ষ্মী মাকুড় স্বামীর নাম: প্রদীপ কুমার মাকুড় বাড়ির নং : n0322 বয়স : 57 লিঙ্গ : মহিলা	RTE2347599 ফটো উপলব্ধ	591 নাম : অসিত বরন মাকুড় পিতার নাম: জীতেন্দ্রনাথ মাকুড় বাড়ির নং : n0083 বয়স : 66 লিঙ্গ : পুরুষ	DHC0451328 ফটো উপলব্ধ
592 নাম : সুপর্ণা মাকুড় পিতার নাম: অসিত বরন মাকুড় বাড়ির নং : n0083 বয়স : 35 লিঙ্গ : মহিলা	RTE1257500 ফটো উপলব্ধ	593 নাম : অনুপম মাকুড় পিতার নাম: অসিত বরন মাকুড় বাড়ির নং : n0083 বয়স : 32 লিঙ্গ : পুরুষ	RTE1453109 ফটো উপলব্ধ	594 নাম : রীনা মাকুড় স্বামীর নাম: অসিত মাকুড় বাড়ির নং : n0083 বয়স : 58 লিঙ্গ : মহিলা	WB/36/253/240709 ফটো উপলব্ধ
595 নাম : পুতুল দত্ত (দে) স্বামীর নাম: চন্ডীপ্রসাদ দে বাড়ির নং : n0322 বয়স : 45 লিঙ্গ : মহিলা	DHC2007599 ফটো উপলব্ধ	596 নাম : লখীন্দর মাজি পিতার নাম: উত্তম মাজি বাড়ির নং : n0156 বয়স : 27 লিঙ্গ : পুরুষ	RTE1759190 ফটো উপলব্ধ	597 নাম : সাধন মাজি পিতার নাম: নব মাজি বাড়ির নং : n0137 বয়স : 61 লিঙ্গ : পুরুষ	WB/36/244/249144 ফটো উপলব্ধ
598 নাম : শম্পা মাজি স্বামীর নাম: লক্ষীকান্ত মাজি বাড়ির নং : n0172 বয়স : 26 লিঙ্গ : মহিলা	RTE1759109 ফটো উপলব্ধ	599 নাম : কাজল মাজি স্বামীর নাম: হাবু প্রসাদ মাজি বাড়ির নং : n0135 বয়স : 50 লিঙ্গ : মহিলা	DHC1195619 ফটো উপলব্ধ	600 নাম : মিনু মাজি স্বামীর নাম: হাবল মাজি বাড়ির নং : এন0361 বয়স : 27 লিঙ্গ : মহিলা	RTE1750371 ফটো উপলব্ধ



বিধানসভা নির্বাচনক্ষেত্রের নং, নাম : 251-ভালভাংরা
ভাগ নং, নাম : 1-চৌড়িয়া (আংশিক), হাসপাতাল, মাষ্টারপাড়া, নেতাজী কলোনী, মাজিপাড়া, সন্তোষ ডাকরের বাড়ি পর্যন্ত

601 নাম : হাবল মাজি পিতার নাম: ধীরেন মাজি বাড়ির নং : এন0361 বয়স : 31 লিঙ্গ : পুরুষ	RTE1344803 ফটো উপলব্ধ	602 নাম : সুদীপা মাজি স্বামীর নাম: দীপক কুমার মাজি বাড়ির নং : n0347 বয়স : 27 লিঙ্গ : মহিলা	RTE1750496 ফটো উপলব্ধ	603 নাম : সঞ্জয় মাজি পিতার নাম: বংশী মাজি বাড়ির নং : n0179 বয়স : 27 লিঙ্গ : পুরুষ	RTE1750520 ফটো উপলব্ধ
604 নাম : শ্রাবনী মাজি স্বামীর নাম: সুকুমার মাজি বাড়ির নং : এন0361 বয়স : 36 লিঙ্গ : মহিলা	RTE1112804 ফটো উপলব্ধ	605 নাম : সুকুমার মাজি পিতার নাম: ধীরেন মাজি বাড়ির নং : এন0361 বয়স : 34 লিঙ্গ : পুরুষ	RTE1112689 ফটো উপলব্ধ	606 নাম : কাজল মাজি স্বামীর নাম: ধীরেন মাজি বাড়ির নং : এন0361 বয়স : 54 লিঙ্গ : মহিলা	WB/36/244/249393 ফটো উপলব্ধ
607 নাম : দুলাল মাজি পিতার নাম: রতন মাজি বাড়ির নং : n0172 বয়স : 49 লিঙ্গ : পুরুষ	WB/36/244/249129 ফটো উপলব্ধ	608 নাম : মধুমিতা মাজি স্বামীর নাম: দুলাল মাজি বাড়ির নং : n0172 বয়স : 44 লিঙ্গ : মহিলা	DHC2008480 ফটো উপলব্ধ	609 নাম : লক্ষীকান্ত মাজি পিতার নাম: রতন মাজি বাড়ির নং : n0172 বয়স : 42 লিঙ্গ : পুরুষ	DHC2629343 ফটো উপলব্ধ
610 নাম : ছায়া মাজি স্বামীর নাম: নিমাই মাজি বাড়ির নং : n0173 বয়স : 49 লিঙ্গ : মহিলা	DHC1194679 ফটো উপলব্ধ	611 নাম : ময়না মাজি পিতার নাম: মথুর মাজি বাড়ির নং : n0173 বয়স : 54 লিঙ্গ : মহিলা	WB/36/244/249218 ফটো উপলব্ধ	612 নাম : বৈদ্যনাথ মাজি পিতার নাম: দুয়ারী মাজি বাড়ির নং : n0174 বয়স : 76 লিঙ্গ : পুরুষ	WB/36/244/249095 ফটো উপলব্ধ
613 নাম : কমলা মাজি স্বামীর নাম: বৈদ্যনাথ মাজি বাড়ির নং : n0174 বয়স : 70 লিঙ্গ : মহিলা	WB/36/244/249094 ফটো উপলব্ধ	614 নাম : স্বপন মাজি পিতার নাম: বৈদ্যনাথ মাজি বাড়ির নং : n0174 বয়স : 42 লিঙ্গ : পুরুষ	DHC2007987 ফটো উপলব্ধ	615 নাম : বাপী মাজি পিতার নাম: বৈদ্যনাথ মাজি বাড়ির নং : n0174 বয়স : 39 লিঙ্গ : পুরুষ	DHC2541092 ফটো উপলব্ধ
616 নাম : মালতী মাজি স্বামীর নাম: তিলক মাজি বাড়ির নং : n0175 বয়স : 76 লিঙ্গ : মহিলা	WB/36/244/249015 ফটো উপলব্ধ	617 নাম : বিশ্বনাথ মাজি পিতার নাম: তিলক মাজি বাড়ির নং : n0175 বয়স : 59 লিঙ্গ : পুরুষ	WB/36/244/249476 ফটো উপলব্ধ	618 নাম : গীতা মাজি স্বামীর নাম: বিশ্বনাথ মাজি বাড়ির নং : n0175 বয়স : 54 লিঙ্গ : মহিলা	WB/36/244/249188 ফটো উপলব্ধ
619 নাম : কার্তিক মাজি পিতার নাম: বিশ্বনাথ মাজি বাড়ির নং : n0175 বয়স : 32 লিঙ্গ : পুরুষ	RTE1551985 ফটো উপলব্ধ	620 নাম : ময়না মাজি স্বামীর নাম: কার্তিক মাজি বাড়ির নং : এন0175 বয়স : 25 লিঙ্গ : মহিলা	RTE2317055 ফটো উপলব্ধ	621 নাম : মডীলাল মাজি পিতার নাম: ঋষি মাজি বাড়ির নং : n0176 বয়স : 58 লিঙ্গ : পুরুষ	WB/36/244/249472 ফটো উপলব্ধ
622 নাম : বেলা মাজি স্বামীর নাম: মডীলাল মাজি বাড়ির নং : n0176 বয়স : 53 লিঙ্গ : মহিলা	WB/36/244/249093 ফটো উপলব্ধ	623 নাম : সুমন মাজি পিতার নাম: মডীলাল মাজি বাড়ির নং : n0176 বয়স : 31 লিঙ্গ : পুরুষ	RTE1453190 ফটো উপলব্ধ	624 নাম : মন্দিরা মাজি স্বামীর নাম: নির্মল মাজি বাড়ির নং : n0177 বয়স : 65 লিঙ্গ : মহিলা	WB/36/244/249187 ফটো উপলব্ধ
625 নাম : সুশান্ত মাজি পিতার নাম: নির্মল মাজি বাড়ির নং : n0177 বয়স : 40 লিঙ্গ : পুরুষ	DHC2541084 ফটো উপলব্ধ	626 নাম : সঞ্জয় মাজি পিতার নাম: নির্মল মাজি বাড়ির নং : n0177 বয়স : 41 লিঙ্গ : পুরুষ	RTE0400549 ফটো উপলব্ধ	627 নাম : মায়ী মাজি স্বামীর নাম: সঞ্জয় মাজি বাড়ির নং : n0177 বয়স : 36 লিঙ্গ : মহিলা	RTE1345339 ফটো উপলব্ধ
628 নাম : কেবল মাজি পিতার নাম: বাঁকু মাজি বাড়ির নং : n0178 বয়স : 57 লিঙ্গ : পুরুষ	WB/36/244/249411 ফটো উপলব্ধ	629 নাম : বন্দনা মাজি স্বামীর নাম: কেবল মাজি বাড়ির নং : n0178 বয়স : 51 লিঙ্গ : মহিলা	WB/36/244/249134 ফটো উপলব্ধ	630 নাম : বংশী মাজি পিতার নাম: যতি মাজি বাড়ির নং : n0179 বয়স : 59 লিঙ্গ : পুরুষ	WB/36/244/249427 ফটো উপলব্ধ



বিধানসভা নির্বাচনক্ষেত্রের নং, নাম : 251-ভালভাংরা
ভাগ নং, নাম : 1-চৈতুড়িয়া (আংশিক), হাসপাতাল, মাষ্টারপাড়া, নেতাজী কলোনী, মাজিপাড়া,সন্তোষ ডাকরের বাড়ি পর্যন্ত

631 নাম : দুখু মাজি পিতার নাম: বংশী মাজি বাড়ির নং : n0179 বয়স : 32 লিঙ্গ : পুরুষ	RTE1345347 ফটো উপলব্ধ	632 নাম : পূরবী মাজি স্বামীর নাম: দিলীপ মাজি বাড়ির নং : n0179 বয়স : 57 লিঙ্গ : মহিলা	WB/36/244/249081 ফটো উপলব্ধ	633 নাম : সুকুমার মাজি পিতার নাম: দিলীপ মাজি বাড়ির নং : n0179 বয়স : 36 লিঙ্গ : পুরুষ	RTE1453208 ফটো উপলব্ধ
634 নাম : সুশান্ত মাজি পিতার নাম: সমীর কুমার মাজি বাড়ির নং : n0323 বয়স : 27 লিঙ্গ : পুরুষ	RTE1709971 ফটো উপলব্ধ	635 নাম : সজল মন্ডল পিতার নাম: শিশির কুমার মন্ডল বাড়ির নং : n0179 বয়স : 42 লিঙ্গ : পুরুষ	DHC2541217 ফটো উপলব্ধ	636 নাম : পৌতম মাজি পিতার নাম: আনন্দ মাজি বাড়ির নং : n0140 বয়স : 39 লিঙ্গ : পুরুষ	DHC2540961 ফটো উপলব্ধ
637 নাম : রাজেশ মাজি পিতার নাম: বিশ্বনাথ মাজি বাড়ির নং : n0140 বয়স : 38 লিঙ্গ : পুরুষ	DHC2541001 ফটো উপলব্ধ	638 নাম : শোভা মাজি স্বামীর নাম: বাপি মাজি বাড়ির নং : n0174 বয়স : 28 লিঙ্গ : মহিলা	RTE1633858 ফটো উপলব্ধ	639 নাম : সুরজ মাজি পিতার নাম: স্বপন মাজি বাড়ির নং : এন0174 বয়স : 21 লিঙ্গ : পুরুষ	RTE2317071 ফটো উপলব্ধ
640 নাম : সারথী মাজি স্বামীর নাম: স্বপন মাজি বাড়ির নং : n0162 বয়স : 41 লিঙ্গ : মহিলা	DHC2326338 ফটো উপলব্ধ	641 নাম : যামিনী মাজি স্বামীর নাম: মানিক মাজি বাড়ির নং : n0163 বয়স : 61 লিঙ্গ : মহিলা	WB/36/244/249137 ফটো উপলব্ধ	642 নাম : রহিত মাজি পিতার নাম: নব মাজি বাড়ির নং : n0137 বয়স : 64 লিঙ্গ : পুরুষ	WB/36/244/249505 ফটো উপলব্ধ
643 নাম : সুকান্ত মাজি পিতার নাম: সমীর মাজি বাড়ির নং : n0326 বয়স : 32 লিঙ্গ : পুরুষ	RTE1340124 ফটো উপলব্ধ	644 নাম : অনিল মাজি পিতার নাম: শশাঙ্ক মাজি বাড়ির নং : n0164 বয়স : 86 লিঙ্গ : পুরুষ	WB/36/244/249369 ফটো উপলব্ধ	645 নাম : সুনীল মাজি পিতার নাম: তারাপদ মাজি বাড়ির নং : n0138 বয়স : 29 লিঙ্গ : পুরুষ	RTE1633882 ফটো উপলব্ধ
646 নাম : রুনা মাজি স্বামীর নাম: নিরদ মাজি বাড়ির নং : n0181 বয়স : 63 লিঙ্গ : মহিলা	WB/36/244/249184 ফটো উপলব্ধ	647 নাম : মায়ী মাজি পিতার নাম: নিরদ মাজি বাড়ির নং : n0181 বয়স : 37 লিঙ্গ : মহিলা	DHC2745040 ফটো উপলব্ধ	648 নাম : সবিতা মাজি স্বামীর নাম: অনিল মাজি বাড়ির নং : n0182 বয়স : 73 লিঙ্গ : মহিলা	WB/36/244/249236 ফটো উপলব্ধ
649 নাম : বানেশ্বর মাজি পিতার নাম: অনিল মাজি বাড়ির নং : n0182 বয়স : 53 লিঙ্গ : পুরুষ	WB/36/244/249440 ফটো উপলব্ধ	650 নাম : রীতা মাজি স্বামীর নাম: নাডু মাজি বাড়ির নং : n0182 বয়স : 43 লিঙ্গ : মহিলা	DHC2008498 ফটো উপলব্ধ	651 নাম : সরস্বতী মাজি স্বামীর নাম: ভব মাজি বাড়ির নং : n0182 বয়স : 39 লিঙ্গ : মহিলা	DHC2541316 ফটো উপলব্ধ
652 নাম : নাড়ুগোপাল মাজি পিতার নাম: ভোলানাথ মাজি বাড়ির নং : n0183 বয়স : 66 লিঙ্গ : পুরুষ	WB/36/244/249516 ফটো উপলব্ধ	653 নাম : মায়ী মাজি স্বামীর নাম: নাড়ুগোপাল মাজি বাড়ির নং : n0183 বয়স : 60 লিঙ্গ : মহিলা	WB/36/244/249517 ফটো উপলব্ধ	654 নাম : মঙ্গল মাজি পিতার নাম: অশোক মাজি বাড়ির নং : n0132 বয়স : 27 লিঙ্গ : পুরুষ	RTE1809110 ফটো উপলব্ধ
655 নাম : টুঙ্গা মাজি স্বামীর নাম: বিপ্লব মাজি বাড়ির নং : n0350 বয়স : 26 লিঙ্গ : মহিলা	RTE1801380 ফটো উপলব্ধ	656 নাম : লক্ষী মাজি স্বামীর নাম: চন্দন মাজি বাড়ির নং : n0352 বয়স : 27 লিঙ্গ : মহিলা	RTE1807536 ফটো উপলব্ধ	657 নাম : সুকুমার মাজি পিতার নাম: শিবপ্রসাদ মাজি বাড়ির নং : n0166 বয়স : 39 লিঙ্গ : পুরুষ	DHC2541019 ফটো উপলব্ধ
658 নাম : ভবতোষ মাজি পিতার নাম: অনিল মাজি বাড়ির নং : n0182 বয়স : 42 লিঙ্গ : পুরুষ	DHC2007920 ফটো উপলব্ধ	659 নাম : সোনালী পাত্র স্বামীর নাম: সুকুমার মাজি বাড়ির নং : n0166 বয়স : 37 লিঙ্গ : মহিলা	MDD2595783 ফটো উপলব্ধ	660 নাম : নিয়তী মাজি স্বামীর নাম: বিশ্বনাথ মাজি বাড়ির নং : n0140 বয়স : 57 লিঙ্গ : মহিলা	RTE1947415 ফটো উপলব্ধ



বিধানসভা নির্বাচনক্ষেত্রের নং, নাম : 251-ভালভাংরা
ভাগ নং, নাম : 1-চৈতুড়িয়া (আংশিক), হাসপাতাল, মাষ্টারপাড়া, নেতাজী কলোনী, মাজিপাড়া,সন্তোষ ডাকরের বাড়ি পর্যন্ত

661 নাম : মধুমিতা মাজি স্বামীর নাম : বিকাশ মাজি বাড়ির নং : n0337 বয়স : 31 লিঙ্গ : মহিলা	RTE1686831 ফটো উপলব্ধ	662 নাম : শান্তনু মাজি পিতার নাম : রোহিত মাজি বাড়ির নং : n0338 বয়স : 29 লিঙ্গ : পুরুষ	RTE1686849 ফটো উপলব্ধ	663 নাম : তাপস মাজি পিতার নাম : বাণেশ্বর মাজি বাড়ির নং : n0340 বয়স : 29 লিঙ্গ : পুরুষ	RTE1686864 ফটো উপলব্ধ
664 নাম : বর্ষা মাজি স্বামীর নাম : তাপস মাজি বাড়ির নং : এন0340 বয়স : 22 লিঙ্গ : মহিলা	RTE2317097 ফটো উপলব্ধ	665 নাম : দশরথ মাজি পিতার নাম : অবনী মাজি বাড়ির নং : n0145 বয়স : 40 লিঙ্গ : পুরুষ	DHC2326353 ফটো উপলব্ধ	666 নাম : সমান্তি মাজি স্বামীর নাম : গৌতম মাজি বাড়ির নং : n0140 বয়স : 27 লিঙ্গ : মহিলা	RTE1709997 ফটো উপলব্ধ
667 নাম : সুপ্রসাদ রায় পিতার নাম : দ্বিজেন্দ্র লাল রায় বাড়ির নং : n0144 বয়স : 45 লিঙ্গ : পুরুষ	DHC2325652 ফটো উপলব্ধ	668 নাম : বুলু মাজি স্বামীর নাম : বংশী মাজি বাড়ির নং : n0186 বয়স : 55 লিঙ্গ : মহিলা	WB/36/244/249428 ফটো উপলব্ধ	669 নাম : ভারতী মাজি স্বামীর নাম : রহিত মাজি বাড়ির নং : n0190 বয়স : 54 লিঙ্গ : মহিলা	DHC1192905 ফটো উপলব্ধ
670 নাম : যমুনা মাজি স্বামীর নাম : বিমল মাজি বাড়ির নং : n0216 বয়স : 64 লিঙ্গ : মহিলা	WB/36/244/249459 ফটো উপলব্ধ	671 নাম : নিতাই মাজি পিতার নাম : বিমল মাজি বাড়ির নং : n0216 বয়স : 42 লিঙ্গ : পুরুষ	RTE1345362 ফটো উপলব্ধ	672 নাম : সোমা মাজি স্বামীর নাম : নিতাই মাজি বাড়ির নং : n0216 বয়স : 34 লিঙ্গ : মহিলা	RTE1345354 ফটো উপলব্ধ
673 নাম : গৌতির মাজি পিতার নাম : বিমল মাজি বাড়ির নং : n0216 বয়স : 35 লিঙ্গ : পুরুষ	RTE1112929 ফটো উপলব্ধ	674 নাম : শিল্পা মাজি পিতার নাম : স্বপন কুমার মাজি বাড়ির নং : n0303 বয়স : 30 লিঙ্গ : মহিলা	RTE1523091 ফটো উপলব্ধ	675 নাম : পিন্টু মাজি পিতার নাম : তারাপদ মাজি বাড়ির নং : n0138 বয়স : 33 লিঙ্গ : পুরুষ	RTE1257534 ফটো উপলব্ধ
676 নাম : ভরত মাজি পিতার নাম : ভোলানাথ মাজি বাড়ির নং : n0138 বয়স : 59 লিঙ্গ : পুরুষ	WB/36/244/249473 ফটো উপলব্ধ	677 নাম : উর্মিলা মাজি স্বামীর নাম : ভরত মাজি বাড়ির নং : n0138 বয়স : 54 লিঙ্গ : মহিলা	WB/36/244/249456 ফটো উপলব্ধ	678 নাম : সুকুমার মাজি পিতার নাম : ভোলানাথ মাজি বাড়ির নং : n0138 বয়স : 52 লিঙ্গ : পুরুষ	WB/36/244/249158 ফটো উপলব্ধ
679 নাম : কল্পনা মাজি স্বামীর নাম : সুকুমার মাজি বাড়ির নং : n0138 বয়স : 49 লিঙ্গ : মহিলা	WB/36/244/249084 ফটো উপলব্ধ	680 নাম : গুরুপদ মাজি পিতার নাম : ভোলানাথ মাজি বাড়ির নং : n0138 বয়স : 42 লিঙ্গ : পুরুষ	DHC2325397 ফটো উপলব্ধ	681 নাম : রেবতী মাজি স্বামীর নাম : গুরুপদ মাজি বাড়ির নং : n0138 বয়স : 39 লিঙ্গ : মহিলা	DHC2541332 ফটো উপলব্ধ
682 নাম : আনন্দ মাজি পিতার নাম : কিঙ্কর মাজি বাড়ির নং : n0140 বয়স : 68 লিঙ্গ : পুরুষ	WB/36/244/249358 ফটো উপলব্ধ	683 নাম : বামাপদ মাজি পিতার নাম : শঙ্কর মাজি বাড়ির নং : n0152 বয়স : 39 লিঙ্গ : পুরুষ	DHC2540987 ফটো উপলব্ধ	684 নাম : তরুন মাঝি পিতার নাম : শঙ্কর মাঝি বাড়ির নং : n0152 বয়স : 43 লিঙ্গ : পুরুষ	DHC2008027 ফটো উপলব্ধ
685 নাম : সুভাষ মাজি পিতার নাম : কেশব মাজি বাড়ির নং : n0153 বয়স : 63 লিঙ্গ : পুরুষ	WB/36/244/249504 ফটো উপলব্ধ	686 নাম : রীতা মাজি স্বামীর নাম : সুভাষ মাজি বাড়ির নং : n0153 বয়স : 57 লিঙ্গ : মহিলা	DHC1195064 ফটো উপলব্ধ	687 নাম : গীতা মাজি স্বামীর নাম : ভাস্কর মাজি বাড়ির নং : n0154 বয়স : 70 লিঙ্গ : মহিলা	WB/36/244/249483 ফটো উপলব্ধ
688 নাম : রীতা মাজি স্বামীর নাম : নিতাই মাজি বাড়ির নং : n0154 বয়স : 36 লিঙ্গ : মহিলা	RTE1050806 ফটো উপলব্ধ	689 নাম : বিপ্লব মাজি পিতার নাম : মানিক মাজি বাড়ির নং : n0154 বয়স : 31 লিঙ্গ : পুরুষ	RTE1453141 ফটো উপলব্ধ	690 নাম : অরুণ মাজি পিতার নাম : ভাস্কর মাজি বাড়ির নং : n0154 বয়স : 42 লিঙ্গ : পুরুষ	DHC2192326 ফটো উপলব্ধ



বিধানসভা নির্বাচনক্ষেত্রের নং, নাম : 251-ভালভাংরা
ভাগ নং, নাম : 1-চৈতুড়িয়া (আংশিক), হাসপাতাল, মাষ্টারপাড়া, নেতাজী কলোনী, মাজিপাড়া,সন্তোষ ডাকরের বাড়ি পর্যন্ত

691 নাম : লক্ষী মাজি স্বামীর নাম: অরুণ মাজি বাড়ির নং : n0154 বয়স : 41 লিঙ্গ : মহিলা	DHC2192334 ফটো উপলব্ধ	692 নাম : ভ্রমর মাজি পিতার নাম: মনু মাজি বাড়ির নং : n0146 বয়স : 46 লিঙ্গ : পুরুষ	DHC1193713 ফটো উপলব্ধ	693 নাম : রীনা মাজি স্বামীর নাম: ভ্রমর মাজি বাড়ির নং : n0146 বয়স : 41 লিঙ্গ : মহিলা	DHC2326312 ফটো উপলব্ধ
694 নাম : সমীর মাজি পিতার নাম: মনু মাজি বাড়ির নং : n0147 বয়স : 49 লিঙ্গ : পুরুষ	DHC2008035 ফটো উপলব্ধ	695 নাম : অর্চনা মাজি স্বামীর নাম: সমীর মাজি বাড়ির নং : n0147 বয়স : 46 লিঙ্গ : মহিলা	DHC2008043 ফটো উপলব্ধ	696 নাম : সুন্দরী মাজি স্বামীর নাম: আদিত্য মাজি বাড়ির নং : n0148 বয়স : 61 লিঙ্গ : মহিলা	WB/36/244/249486 ফটো উপলব্ধ
697 নাম : শিব মাজি পিতার নাম: আদিত্য মাজি বাড়ির নং : n0148 বয়স : 43 লিঙ্গ : পুরুষ	DHC1614916 ফটো উপলব্ধ	698 নাম : দিপালী মাজি স্বামীর নাম: শিব মাজি বাড়ির নং : n0148 বয়স : 36 লিঙ্গ : মহিলা	RTE1257542 ফটো উপলব্ধ	699 নাম : বুদ্ধদেব মাজি পিতার নাম: আদিত্য মাজি বাড়ির নং : n0148 বয়স : 39 লিঙ্গ : পুরুষ	DHC2541068 ফটো উপলব্ধ
700 নাম : চন্দনা মাজি স্বামীর নাম: বুদ্ধদেব মাজি বাড়ির নং : n0148 বয়স : 35 লিঙ্গ : মহিলা	RTE1345289 ফটো উপলব্ধ	701 নাম : রবি মাজি পিতার নাম: গোউর মাজি বাড়ির নং : n0149 বয়স : 71 লিঙ্গ : পুরুষ	WB/36/244/249487 ফটো উপলব্ধ	702 নাম : সুমিত্রা মাজি স্বামীর নাম: রবি মাজি বাড়ির নং : n0149 বয়স : 65 লিঙ্গ : মহিলা	WB/36/244/249292 ফটো উপলব্ধ
703 নাম : অজিত মাজি পিতার নাম: আনন্দ মাজি বাড়ির নং : n0140 বয়স : 50 লিঙ্গ : পুরুষ	DHC1193408 ফটো উপলব্ধ	704 নাম : অমিতা মাজি স্বামীর নাম: অজিত মাজি বাড়ির নং : n0140 বয়স : 41 লিঙ্গ : মহিলা	DHC2325363 ফটো উপলব্ধ	705 নাম : প্রশান্ত মাজি পিতার নাম: আনন্দ মাজি বাড়ির নং : n0140 বয়স : 41 লিঙ্গ : পুরুষ	DHC2541324 ফটো উপলব্ধ
706 নাম : পুতুল মাজি স্বামীর নাম: প্রশান্ত মাজি বাড়ির নং : n0140 বয়স : 39 লিঙ্গ : মহিলা	DHC2540953 ফটো উপলব্ধ	707 নাম : উত্তম মাজি পিতার নাম: আনন্দ মাজি বাড়ির নং : n0140 বয়স : 40 লিঙ্গ : পুরুষ	DHC2541043 ফটো উপলব্ধ	708 নাম : জ্যোৎস্না মাজি স্বামীর নাম: উত্তম মাজি বাড়ির নং : n0140 বয়স : 37 লিঙ্গ : মহিলা	RTE1453125 ফটো উপলব্ধ
709 নাম : আদিত্য মাজি পিতার নাম: কিঙ্কর মাজি বাড়ির নং : n0140 বয়স : 65 লিঙ্গ : পুরুষ	WB/36/244/249496 ফটো উপলব্ধ	710 নাম : সন্ধ্যা মাজি স্বামীর নাম: আদিত্য মাজি বাড়ির নং : n0140 বয়স : 61 লিঙ্গ : মহিলা	WB/36/244/249305 ফটো উপলব্ধ	711 নাম : তাপস মাজি পিতার নাম: আদিত্য মাজি বাড়ির নং : n0140 বয়স : 31 লিঙ্গ : পুরুষ	RTE1552025 ফটো উপলব্ধ
712 নাম : বিশ্বনাথ মাজি পিতার নাম: কিঙ্কর মাজি বাড়ির নং : n0140 বয়স : 62 লিঙ্গ : পুরুষ	WB/36/244/249297 ফটো উপলব্ধ	713 নাম : পূর্ণিমা শিকারী স্বামীর নাম: ভৈরব শিকারী বাড়ির নং : n0140 বয়স : 38 লিঙ্গ : মহিলা	RTE1112408 ফটো উপলব্ধ	714 নাম : শান্তনু মাজি পিতার নাম: নরেন মাজি বাড়ির নং : n0140 বয়স : 35 লিঙ্গ : পুরুষ	RTE1112879 ফটো উপলব্ধ
715 নাম : রমা মাজি পিতার নাম: পূর্ণ মাজি বাড়ির নং : n0141 বয়স : 59 লিঙ্গ : মহিলা	RTE1112622 ফটো উপলব্ধ	716 নাম : সুলেখা মাজি স্বামীর নাম: অসিত মাজি বাড়ির নং : n0141 বয়স : 51 লিঙ্গ : মহিলা	WB/36/244/249271 ফটো উপলব্ধ	717 নাম : সুমন্ত মাজি পিতার নাম: অসিত মাজি বাড়ির নং : n0141 বয়স : 30 লিঙ্গ : পুরুষ	RTE1552033 ফটো উপলব্ধ
718 নাম : নাচন মাজি পিতার নাম: অনিল মাজি বাড়ির নং : n0142 বয়স : 53 লিঙ্গ : পুরুষ	WB/36/244/249500 ফটো উপলব্ধ	719 নাম : পদ্মা মাজি স্বামীর নাম: নাচন মাজি বাড়ির নং : n0142 বয়স : 46 লিঙ্গ : মহিলা	DHC1193044 ফটো উপলব্ধ	720 নাম : সন্ধ্যা মাজি স্বামীর নাম: অবনী মাজি বাড়ির নং : n0143 বয়স : 54 লিঙ্গ : মহিলা	WB/36/244/249307 ফটো উপলব্ধ



বিধানসভা নির্বাচনক্ষেত্রের নং, নাম : 251-ভালভাংরা
ভাগ নং, নাম : 1-চৌড়িয়া (আংশিক), হাসপাতাল, মাষ্টারপাড়া, নেতাজী কলোনী, মাজিপাড়া,সন্তোষ ডাকরের বাড়ি পর্যন্ত

721 নাম : চন্দন মাজি পিতার নাম: অবনী মাজি বাড়ির নং : n0143 বয়স : 35 লিঙ্গ : পুরুষ	RTE1345255	ফটো উপলব্ধ	722 নাম : অবনী মাজি পিতার নাম: অনিল মাজি বাড়ির নং : n0143 বয়স : 49 লিঙ্গ : পুরুষ	WB/36/244/249510	ফটো উপলব্ধ	723 নাম : অবনী মাজি পিতার নাম: দেবু মাজি বাড়ির নং : n0145 বয়স : 64 লিঙ্গ : পুরুষ	WB/36/244/249127	ফটো উপলব্ধ
724 নাম : কম্পনা মাজি স্বামীর নাম: অবনী মাজি বাড়ির নং : n0145 বয়স : 59 লিঙ্গ : মহিলা	WB/36/244/249198	ফটো উপলব্ধ	725 নাম : অর্পনা মাজি স্বামীর নাম: দশরথ মাজি বাড়ির নং : n0145 বয়স : 32 লিঙ্গ : মহিলা	RTE1345271	ফটো উপলব্ধ	726 নাম : দীপক কুমার মাজি পিতার নাম: অবনী মাজি বাড়ির নং : n0145 বয়স : 34 লিঙ্গ : পুরুষ	RTE1113208	ফটো উপলব্ধ
727 নাম : বন্দনা মাজি স্বামীর নাম: দীপক মাজি বাড়ির নং : n0145 বয়স : 36 লিঙ্গ : মহিলা	RTE1345263	ফটো উপলব্ধ	728 নাম : বানেশ্বর মাজি পিতার নাম: অবনী মাজি বাড়ির নং : n0145 বয়স : 34 লিঙ্গ : পুরুষ	RTE1112754	ফটো উপলব্ধ	729 নাম : মনু মাজি পিতার নাম: প্রহ্লাদ মাজি বাড়ির নং : n0146 বয়স : 77 লিঙ্গ : পুরুষ	WB/36/244/249507	ফটো উপলব্ধ
730 নাম : ভানুমতি মাজি স্বামীর নাম: মনু মাজি বাড়ির নং : n0146 বয়স : 71 লিঙ্গ : মহিলা	WB/36/244/249248	ফটো উপলব্ধ	731 নাম : সুনীল মাজি পিতার নাম: মনু মাজি বাড়ির নং : n0146 বয়স : 53 লিঙ্গ : পুরুষ	WB/36/244/249509	ফটো উপলব্ধ	732 নাম : মিঠু মাজি স্বামীর নাম: সুনীল মাজি বাড়ির নং : n0146 বয়স : 49 লিঙ্গ : মহিলা	WB/36/244/249249	ফটো উপলব্ধ
733 নাম : অজয় মাজি পিতার নাম: সুনীল মাজি বাড়ির নং : n0146 বয়স : 29 লিঙ্গ : পুরুষ	RTE1552058	ফটো উপলব্ধ	734 নাম : সুনীল মাজি পিতার নাম: রবি মাজি বাড়ির নং : n0149 বয়স : 43 লিঙ্গ : পুরুষ	DHC2007961	ফটো উপলব্ধ	735 নাম : রিমা মাজি স্বামীর নাম: সুনীল মাজি বাড়ির নং : n0149 বয়স : 36 লিঙ্গ : মহিলা	RTE1050848	ফটো উপলব্ধ
736 নাম : সরোজ মাজি পিতার নাম: রবি মাজি বাড়ির নং : n0149 বয়স : 39 লিঙ্গ : পুরুষ	DHC2541050	ফটো উপলব্ধ	737 নাম : লক্ষী মাজি স্বামীর নাম: সরোজ মাজি বাড়ির নং : n0149 বয়স : 31 লিঙ্গ : মহিলা	RTE1453133	ফটো উপলব্ধ	738 নাম : ক্ষুদিরাম মাজি পিতার নাম: গোউর মাজি বাড়ির নং : n0150 বয়স : 66 লিঙ্গ : পুরুষ	WB/36/244/249072	ফটো উপলব্ধ
739 নাম : ছলনা মাজি স্বামীর নাম: ক্ষুদিরাম মাজি বাড়ির নং : n0150 বয়স : 61 লিঙ্গ : মহিলা	WB/36/244/249182	ফটো উপলব্ধ	740 নাম : মঙ্গলা মাজি পিতার নাম: ক্ষুদিরাম মাজি বাড়ির নং : n0150 বয়স : 37 লিঙ্গ : মহিলা	DHC2745149	ফটো উপলব্ধ	741 নাম : মনু মাজি পিতার নাম: গোউর মাজি বাড়ির নং : n0151 বয়স : 58 লিঙ্গ : পুরুষ	WB/36/244/249523	ফটো উপলব্ধ
742 নাম : চন্দনা মাজি স্বামীর নাম: মনু মাজি বাড়ির নং : n0151 বয়স : 42 লিঙ্গ : মহিলা	DHC2192292	ফটো উপলব্ধ	743 নাম : গেড় মাজি পিতার নাম: গোউর মাজি বাড়ির নং : n0151 বয়স : 53 লিঙ্গ : পুরুষ	DHC2007979	ফটো উপলব্ধ	744 নাম : উত্তরা মাজি স্বামীর নাম: গেড় মাজি বাড়ির নং : n0151 বয়স : 45 লিঙ্গ : মহিলা	DHC2008456	ফটো উপলব্ধ
745 নাম : শঙ্কর মাজি পিতার নাম: পূর্ণ মাজি বাড়ির নং : n0152 বয়স : 71 লিঙ্গ : পুরুষ	WB/36/244/249240	ফটো উপলব্ধ	746 নাম : ছায়া মাজি স্বামীর নাম: শঙ্কর মাজি বাড়ির নং : n0152 বয়স : 63 লিঙ্গ : মহিলা	WB/36/244/249181	ফটো উপলব্ধ	747 নাম : শ্যামাপদ মাজি পিতার নাম: শঙ্কর মাজি বাড়ির নং : n0152 বয়স : 44 লিঙ্গ : পুরুষ	DHC1195312	ফটো উপলব্ধ
748 নাম : আনন্দ মাজি পিতার নাম: গগন মাজি বাড়ির নং : n0132 বয়স : 51 লিঙ্গ : পুরুষ	WB/36/244/249231	ফটো উপলব্ধ	749 নাম : সীমা মাজি স্বামীর নাম: আনন্দ মাজি বাড়ির নং : n0132 বয়স : 44 লিঙ্গ : মহিলা	DHC2008449	ফটো উপলব্ধ	750 নাম : সুনীল মাজি পিতার নাম: গগন মাজি বাড়ির নং : n0132 বয়স : 49 লিঙ্গ : পুরুষ	WB/36/244/249178	ফটো উপলব্ধ

ভাগ নং, নাম : 1-চৈতুড়িয়া (আংশিক), হাসপাতাল, মাষ্টারপাড়া, নেতাজী কলোনী, মাজিপাড়া, সন্তোষ ডাকরের বাড়ি পর্যন্ত

751 নাম : অশোক মাজি পিতার নাম : গগন মাজি বাড়ির নং : n0132 বয়স : 49 লিঙ্গ : পুরুষ	WB/36/244/249245	752 নাম : মীরা মাজি স্বামীর নাম : অশোক মাজি বাড়ির নং : n0132 বয়স : 54 লিঙ্গ : মহিলা	DHC1193028	753 নাম : নিমাই মাজি পিতার নাম : কালিপদ মাজি বাড়ির নং : n0133 বয়স : 56 লিঙ্গ : পুরুষ	WB/36/244/249418
754 নাম : পুষ্প মাজি স্বামীর নাম : নিমাই মাজি বাড়ির নং : n0133 বয়স : 51 লিঙ্গ : মহিলা	WB/36/244/249136	755 নাম : লিচু মাজি পিতার নাম : কালীপদ মাজি বাড়ির নং : n0134 বয়স : 58 লিঙ্গ : মহিলা	WB/36/244/249133	756 নাম : নিতাই মাজি পিতার নাম : কালীপদ মাজি বাড়ির নং : n0134 বয়স : 51 লিঙ্গ : পুরুষ	WB/36/244/249470
757 নাম : সোমা মাজি স্বামীর নাম : নিতাই মাজি বাড়ির নং : n0134 বয়স : 46 লিঙ্গ : মহিলা	DHC1194398	758 নাম : ধীরেন মাজি পিতার নাম : পচাই মাজি বাড়ির নং : n0135 বয়স : 66 লিঙ্গ : পুরুষ	WB/36/244/249512	759 নাম : মায়ামাজি স্বামীর নাম : ধীরেন মাজি বাড়ির নং : n0135 বয়স : 61 লিঙ্গ : মহিলা	WB/36/244/249222
760 নাম : হিমাংশু মাজি পিতার নাম : ধীরেন মাজি বাড়ির নং : n0135 বয়স : 40 লিঙ্গ : পুরুষ	DHC2541134	761 নাম : চন্দনা মাজি স্বামীর নাম : হিমাংশু মাজি বাড়ির নং : n0135 বয়স : 38 লিঙ্গ : মহিলা	DHC2541126	762 নাম : রঞ্জিত মাজি পিতার নাম : পচাই মাজি বাড়ির নং : n0135 বয়স : 59 লিঙ্গ : পুরুষ	WB/36/244/249064
763 নাম : বিকাশ মাজি পিতার নাম : রঞ্জিত মাজি বাড়ির নং : n0135 বয়স : 39 লিঙ্গ : পুরুষ	DHC2541258	764 নাম : বাপন মাজি পিতার নাম : রঞ্জিত মাজি বাড়ির নং : n0135 বয়স : 34 লিঙ্গ : পুরুষ	RTE1257518	765 নাম : কমল মাজি পিতার নাম : নব মাজি বাড়ির নং : n0136 বয়স : 77 লিঙ্গ : পুরুষ	WB/36/244/249036
766 নাম : সত্যবালা মাজি স্বামীর নাম : কমল মাজি বাড়ির নং : n0136 বয়স : 68 লিঙ্গ : মহিলা	WB/36/244/249467	767 নাম : তপন মাজি পিতার নাম : কালিপদ মাজি বাড়ির নং : n0136 বয়স : 50 লিঙ্গ : পুরুষ	WB/36/244/249069	768 নাম : বুলন মাজি স্বামীর নাম : তপন মাজি বাড়ির নং : n0136 বয়স : 36 লিঙ্গ : মহিলা	RTE1050814
769 নাম : রীতা মাজি স্বামীর নাম : প্রদীপ মাজি বাড়ির নং : n0136 বয়স : 38 লিঙ্গ : মহিলা	DHC2541308	770 নাম : ছলনা মাজি স্বামীর নাম : সাধন মাজি বাড়ির নং : n0137 বয়স : 55 লিঙ্গ : মহিলা	WB/36/244/249455	771 নাম : বন্দনা মাজি স্বামীর নাম : ভজন মাজি বাড়ির নং : n0137 বয়স : 53 লিঙ্গ : মহিলা	WB/36/244/249458
772 নাম : বিপদ তারন মাজি পিতার নাম : ভজন মাজি বাড়ির নং : n0137 বয়স : 36 লিঙ্গ : পুরুষ	RTE1112655	773 নাম : সর্বলক্ষী নাগ পিতার নাম : ভোলানাথ নাগ বাড়ির নং : এন0079 বয়স : 40 লিঙ্গ : মহিলা	WNM1370378	774 নাম : রিপন মাজি পিতার নাম : নিমাই মাজি বাড়ির নং : এন0133 বয়স : 25 লিঙ্গ : পুরুষ	RTE2102747
775 নাম : মামনি মাজি পিতার নাম : গোপাল মাজি বাড়ির নং : এন0179 বয়স : 34 লিঙ্গ : মহিলা	UZI1566983	776 নাম : মামনি মাজি স্বামীর নাম : বাণেশ্বর মাজি বাড়ির নং : এন0360 বয়স : 31 লিঙ্গ : মহিলা	RTE2102606	777 নাম : স্বপন কুমার মাজি পিতার নাম : সুবোধ কুমার মাজি বাড়ির নং : n0303 বয়স : 56 লিঙ্গ : পুরুষ	RTE1198787
778 নাম : প্রদীপ মাজি পিতার নাম : কমল মাজি বাড়ির নং : n0136 বয়স : 42 লিঙ্গ : পুরুষ	DHC2700383	779 নাম : বর্না মাজি স্বামীর নাম : স্বপন কুমার মাজি বাড়ির নং : n0302 বয়স : 52 লিঙ্গ : মহিলা	RTE1198779	780 নাম : দেবীপ্রসাদ রায় পিতার নাম : দ্বিজেন্দ্রলাল রায় বাড়ির নং : n0144 বয়স : 47 লিঙ্গ : পুরুষ	DHC2008001



বিধানসভা নির্বাচনক্ষেত্রের নং, নাম : 251-ভালভাংরা
ভাগ নং, নাম : 1-চৌড়িয়া (আংশিক), হাসপাতাল, মাষ্টারপাড়া, নেতাজী কলোনী, মাজিপাড়া, সন্তোষ ডাকরের বাড়ি পর্যন্ত

781 নাম : মৌ মাজি স্বামীর নাম : কনু মাজি বাড়ির নং : N0155 বয়স : 27 লিঙ্গ : মহিলা	RTE2010486 ফটো উপলব্ধ	782 নাম : চুমকী গুলিমাঝি পিতার নাম : শিবরাম গুলিমাঝি বাড়ির নং : N0140 বয়স : 28 লিঙ্গ : মহিলা	RTE1682814 ফটো উপলব্ধ	783 নাম : রূপালী মাজি স্বামীর নাম : রামু মাজি বাড়ির নং : N0170 বয়স : 26 লিঙ্গ : মহিলা	RTE2010676 ফটো উপলব্ধ
784 নাম : শিবপ্রসাদ মাজি পিতার নাম : বাউল দাস মাজি বাড়ির নং : n0166 বয়স : 62 লিঙ্গ : পুরুষ	RTE2062149 ফটো উপলব্ধ	785 নাম : বাপন মাজি পিতার নাম : নিতাই মাজি বাড়ির নং : এন0360 বয়স : 23 লিঙ্গ : পুরুষ	RTE2102754 ফটো উপলব্ধ	786 নাম : গুরুপদ মাজি পিতার নাম : দেবু মাজি বাড়ির নং : এন0360 বয়স : 23 লিঙ্গ : পুরুষ	RTE2102721 ফটো উপলব্ধ
787 নাম : মানু মাজি স্বামীর নাম : সুমন মাজি বাড়ির নং : এন0176 বয়স : 26 লিঙ্গ : মহিলা	RTE2149284 ফটো উপলব্ধ	788 নাম : পূর্ণিমা মাজি স্বামীর নাম : সুশান্ত মাজি বাড়ির নং : এন0177 বয়স : 25 লিঙ্গ : মহিলা	RTE2149177 ফটো উপলব্ধ	789 নাম : সঞ্চিতা মাজি পিতার নাম : দুলাল মাজি বাড়ির নং : এন0172 বয়স : 22 লিঙ্গ : মহিলা	RTE2249910 ফটো উপলব্ধ
790 নাম : বাদল মাজি পিতার নাম : সুরেন্দ্র মাজি বাড়ির নং : n0170 বয়স : 67 লিঙ্গ : পুরুষ	WB/36/244/249481 ফটো উপলব্ধ	791 নাম : রবি মাজি পিতার নাম : নিরদ মাজি বাড়ির নং : n0169 বয়স : 49 লিঙ্গ : পুরুষ	DHC1192939 ফটো উপলব্ধ	792 নাম : চন্দনা মাজি স্বামীর নাম : রবি মাজি বাড়ির নং : n0169 বয়স : 46 লিঙ্গ : মহিলা	DHC1192913 ফটো উপলব্ধ
793 নাম : রাজু মাজি পিতার নাম : নিরদ মাজি বাড়ির নং : n0169 বয়স : 42 লিঙ্গ : পুরুষ	RTE0400507 ফটো উপলব্ধ	794 নাম : টুম্পা মাজি স্বামীর নাম : রাজু মাজি বাড়ির নং : n0169 বয়স : 36 লিঙ্গ : মহিলা	RTE1345321 ফটো উপলব্ধ	795 নাম : রঞ্জিত মাজি পিতার নাম : নীরদ মাজি বাড়ির নং : n0169 বয়স : 40 লিঙ্গ : পুরুষ	RTE0400515 ফটো উপলব্ধ
796 নাম : ললিতা মাজি স্বামীর নাম : রঞ্জিত মাজি বাড়ির নং : n0169 বয়স : 39 লিঙ্গ : মহিলা	RTE1112630 ফটো উপলব্ধ	797 নাম : অনিতা মাজি স্বামীর নাম : ধনপতি মাজি বাড়ির নং : n0164 বয়স : 37 লিঙ্গ : মহিলা	DHC2745008 ফটো উপলব্ধ	798 নাম : বাপন মাজি পিতার নাম : নাডু মাজি বাড়ির নং : এন0182 বয়স : 23 লিঙ্গ : পুরুষ	RTE2166726 ফটো উপলব্ধ
799 নাম : শিবশঙ্কর মাজি পিতার নাম : নন্দ মাজি বাড়ির নং : n0165 বয়স : 37 লিঙ্গ : পুরুষ	DHC2744902 ফটো উপলব্ধ	800 নাম : কাকলি মাজি স্বামীর নাম : শিবশঙ্কর মাজি বাড়ির নং : n0165 বয়স : 39 লিঙ্গ : মহিলা	RTE1345313 ফটো উপলব্ধ	801 নাম : হীরালাল মাজি পিতার নাম : গুইরাম মাজি বাড়ির নং : n0165 বয়স : 56 লিঙ্গ : পুরুষ	RTE2201903 ফটো উপলব্ধ
802 নাম : নারায়ণী মাজি স্বামীর নাম : হীরালাল মাজি বাড়ির নং : n0165 বয়স : 51 লিঙ্গ : মহিলা	WB/36/244/249215 ফটো উপলব্ধ	803 নাম : ছায়া মাজি স্বামীর নাম : শিবপ্রসাদ মাজি বাড়ির নং : n0166 বয়স : 56 লিঙ্গ : মহিলা	WB/36/244/249377 ফটো উপলব্ধ	804 নাম : ভবানী মাজি স্বামীর নাম : নন্দ মাজি বাড়ির নং : n0168 বয়স : 67 লিঙ্গ : মহিলা	WB/36/244/249273 ফটো উপলব্ধ
805 নাম : পৌতম মাজি পিতার নাম : নন্দ মাজি বাড়ির নং : n0168 বয়স : 46 লিঙ্গ : পুরুষ	DHC1614908 ফটো উপলব্ধ	806 নাম : স্বর্ণা মাজি স্বামীর নাম : পৌতম মাজি বাড়ির নং : n0168 বয়স : 43 লিঙ্গ : মহিলা	DHC2008464 ফটো উপলব্ধ	807 নাম : পাগল মাজি পিতার নাম : নন্দ মাজি বাড়ির নং : n0168 বয়স : 41 লিঙ্গ : পুরুষ	DHC2326346 ফটো উপলব্ধ
808 নাম : অর্চনা মাজি স্বামীর নাম : পাগল মাজি বাড়ির নং : n0168 বয়স : 39 লিঙ্গ : মহিলা	DHC2540995 ফটো উপলব্ধ	809 নাম : বিদ্যা মাজি পিতার নাম : সমীর মাজি বাড়ির নং : এন0147 বয়স : 23 লিঙ্গ : পুরুষ	RTE2183242 ফটো উপলব্ধ	810 নাম : দুর্গা মাজি স্বামীর নাম : নিরদ মাজি বাড়ির নং : n0169 বয়স : 71 লিঙ্গ : মহিলা	WB/36/244/249394 ফটো উপলব্ধ



বিধানসভা নির্বাচনক্ষেত্রের নং, নাম : 251-ভালভাংরা
ভাগ নং, নাম : 1-চৈতুড়িয়া (আংশিক), হাসপাতাল, মাষ্টারপাড়া, নেতাজী কলোনী, মাজিপাড়া,সন্তোষ ডাকরের বাড়ি পর্যন্ত

811	RTE2344265	নাম : সমীর কুমার মাজি পিতার নাম: অজিত মাজি বাড়ির নং : n0323 বয়স : 55 লিঙ্গ : পুরুষ	ফটো উপলব্ধ	812	WB/36/244/207097	নাম : কল্পনা মাজি স্বামীর নাম: সমীর কুমার মাজি বাড়ির নং : n0324 বয়স : 50 লিঙ্গ : মহিলা	ফটো উপলব্ধ	813	RTE1633932	নাম : বুস্পা মাজি স্বামীর নাম: গৌড় মাজি বাড়ির নং : n0216 বয়স : 30 লিঙ্গ : মহিলা	ফটো উপলব্ধ
814	WB/36/244/249276	নাম : যমুনা মাজি স্বামীর নাম: সুভাষ মাজি বাড়ির নং : n0171 বয়স : 54 লিঙ্গ : মহিলা	ফটো উপলব্ধ	815	RTE1112705	নাম : জয়দেব মাজি পিতার নাম: সুভাষ মাজি বাড়ির নং : n0171 বয়স : 34 লিঙ্গ : পুরুষ	ফটো উপলব্ধ	816	RTE1257567	নাম : গনেশ মাজি পিতার নাম: সুভাষ মাজি বাড়ির নং : n0171 বয়স : 35 লিঙ্গ : পুরুষ	ফটো উপলব্ধ
817	WB/36/244/249515	নাম : সাবিত্রী মাজি স্বামীর নাম: বাদল মাজি বাড়ির নং : n0170 বয়স : 59 লিঙ্গ : মহিলা	ফটো উপলব্ধ	818	DHC2541076	নাম : রামু মাজি পিতার নাম: বাদল মাজি বাড়ির নং : n0170 বয়স : 40 লিঙ্গ : পুরুষ	ফটো উপলব্ধ	819	RTE1113216	নাম : রাজু মাজি পিতার নাম: বাদল মাজি বাড়ির নং : n0170 বয়স : 38 লিঙ্গ : পুরুষ	ফটো উপলব্ধ
820	RTE1551944	নাম : মামনি মাজি স্বামীর নাম: রাজু মাজি বাড়ির নং : n0170 বয়স : 29 লিঙ্গ : মহিলা	ফটো উপলব্ধ	821	WB/36/244/249460	নাম : উর্মিলা মাজি স্বামীর নাম: সুরেন্দ্র মাজি বাড়ির নং : n0171 বয়স : 93 লিঙ্গ : মহিলা	ফটো উপলব্ধ	822	WB/36/244/249490	নাম : সুভাষ মাজি পিতার নাম: সুরেন্দ্র মাজি বাড়ির নং : n0171 বয়স : 60 লিঙ্গ : পুরুষ	ফটো উপলব্ধ
823	RTE2316321	নাম : শিল্পা মাজি স্বামীর নাম: জয়দেব মাজি বাড়ির নং : এন0171 বয়স : 20 লিঙ্গ : মহিলা	ফটো উপলব্ধ	824	RTE1345230	নাম : মাধব মাজি পিতার নাম: সাধন মাজি বাড়ির নং : n0137 বয়স : 34 লিঙ্গ : পুরুষ	ফটো উপলব্ধ	825	RTE2249951	নাম : সঞ্জয় মাজি পিতার নাম: গেডু মাজি বাড়ির নং : এন0151 বয়স : 22 লিঙ্গ : পুরুষ	ফটো উপলব্ধ
826	RTE2249969	নাম : সন্দীপ মাজি পিতার নাম: মনোরঞ্জন মাজি বাড়ির নং : এন0151 বয়স : 21 লিঙ্গ : পুরুষ	ফটো উপলব্ধ	827	WB/36/244/249200	নাম : তারা মাজি স্বামীর নাম: সিপাই মাজি বাড়ির নং : n0155 বয়স : 61 লিঙ্গ : মহিলা	ফটো উপলব্ধ	828	RTE1345297	নাম : কুনু মাজি স্বামীর নাম: তারা মাজি বাড়ির নং : n0155 বয়স : 38 লিঙ্গ : পুরুষ	ফটো উপলব্ধ
829	RTE1050855	নাম : গোবিন্দ মাজি পিতার নাম: সিপাই মাজি বাড়ির নং : n0155 বয়স : 38 লিঙ্গ : পুরুষ	ফটো উপলব্ধ	830	RTE1345305	নাম : ঋতু মাজি স্বামীর নাম: গোবিন্দ মাজি বাড়ির নং : n0155 বয়স : 34 লিঙ্গ : মহিলা	ফটো উপলব্ধ	831	WB/36/244/249115	নাম : উত্তম মাজি পিতার নাম: খান্দু মাজি বাড়ির নং : n0156 বয়স : 49 লিঙ্গ : পুরুষ	ফটো উপলব্ধ
832	WB/36/244/249212	নাম : উর্মিলা মাজি স্বামীর নাম: বংশী মাজি বাড়ির নং : n0157 বয়স : 75 লিঙ্গ : মহিলা	ফটো উপলব্ধ	833	WB/36/244/249521	নাম : লক্ষীকান্ত মাজি পিতার নাম: বংশী মাজি বাড়ির নং : n0157 বয়স : 50 লিঙ্গ : পুরুষ	ফটো উপলব্ধ	834	RTE1453158	নাম : কবিতা মাজি স্বামীর নাম: লক্ষীকান্ত মাজি বাড়ির নং : n0157 বয়স : 40 লিঙ্গ : মহিলা	ফটো উপলব্ধ
835	DHC2192300	নাম : সুমিত্রা মাজি স্বামীর নাম: ভজন মাজি বাড়ির নং : n0157 বয়স : 42 লিঙ্গ : মহিলা	ফটো উপলব্ধ	836	DHC2192342	নাম : বাপী মাজি পিতার নাম: বংশী মাজি বাড়ির নং : n0157 বয়স : 41 লিঙ্গ : পুরুষ	ফটো উপলব্ধ	837	RTE1112432	নাম : খুকুমনি মাজি স্বামীর নাম: বাপী মাজি বাড়ির নং : n0157 বয়স : 36 লিঙ্গ : মহিলা	ফটো উপলব্ধ
838	WB/36/244/249266	নাম : দেবু মাজি পিতার নাম: সুধীর মাজি বাড়ির নং : n0158 বয়স : 56 লিঙ্গ : পুরুষ	ফটো উপলব্ধ	839	DHC1193135	নাম : লক্ষী মাজি স্বামীর নাম: দেবু মাজি বাড়ির নং : n0158 বয়স : 46 লিঙ্গ : মহিলা	ফটো উপলব্ধ	840	DHC2007995	নাম : নিমাই মাজি পিতার নাম: হাবু মাজি বাড়ির নং : n0158 বয়স : 42 লিঙ্গ : পুরুষ	ফটো উপলব্ধ

841 নাম : লক্ষীকান্ত মাজি পিতার নাম: মদন মাজি বাড়ির নং : n0159 বয়স : 70 লিঙ্গ : পুরুষ	WB/36/244/249488	ফটো উপলব্ধ	842 নাম : গায়িত্রী মাজি স্বামীর নাম: লক্ষীকান্ত মাজি বাড়ির নং : n0159 বয়স : 64 লিঙ্গ : মহিলা	WB/36/244/249437	ফটো উপলব্ধ	843 নাম : সমীর মাজি পিতার নাম: লক্ষীকান্ত মাজি বাড়ির নং : n0159 বয়স : 32 লিঙ্গ : পুরুষ	RTE1453166	ফটো উপলব্ধ
844 নাম : বদন মাজি পিতার নাম: যতি মাজি বাড়ির নং : n0160 বয়স : 78 লিঙ্গ : পুরুষ	WB/36/244/249028	ফটো উপলব্ধ	845 নাম : কল্পুরা মাজি স্বামীর নাম: বদন মাজি বাড়ির নং : n0160 বয়স : 73 লিঙ্গ : মহিলা	WB/36/244/249219	ফটো উপলব্ধ	846 নাম : নিতাই মাজি পিতার নাম: বদন মাজি বাড়ির নং : n0160 বয়স : 43 লিঙ্গ : পুরুষ	DHC1614767	ফটো উপলব্ধ
847 নাম : মল্লিকা মাজি স্বামীর নাম: মধু মাজি বাড়ির নং : n0160 বয়স : 37 লিঙ্গ : মহিলা	RTE1112390	ফটো উপলব্ধ	848 নাম : মধু মাজি পিতার নাম: যতি মাজি বাড়ির নং : n0161 বয়স : 63 লিঙ্গ : পুরুষ	WB/36/244/249113	ফটো উপলব্ধ	849 নাম : জবা মাজি স্বামীর নাম: মধু মাজি বাড়ির নং : n0161 বয়স : 58 লিঙ্গ : মহিলা	WB/36/244/249203	ফটো উপলব্ধ
850 নাম : লাল্টু মাজি পিতার নাম: মধু মাজি বাড়ির নং : n0161 বয়স : 38 লিঙ্গ : পুরুষ	RTE1453174	ফটো উপলব্ধ	851 নাম : নমিতা মাজি স্বামীর নাম: লাল্টু মাজি বাড়ির নং : n0161 বয়স : 36 লিঙ্গ : মহিলা	RTE1453182	ফটো উপলব্ধ	852 নাম : অলকা মাজি স্বামীর নাম: মানিক মাজি বাড়ির নং : n0162 বয়স : 76 লিঙ্গ : মহিলা	WB/36/244/249217	ফটো উপলব্ধ
853 নাম : শিখা মাজি স্বামীর নাম: চৈতন্য মাজি বাড়ির নং : n0162 বয়স : 43 লিঙ্গ : মহিলা	DHC2008472	ফটো উপলব্ধ	854 নাম : বৈশাখী দাস(মহন্ত) স্বামীর নাম: দিলীপ মহন্ত বাড়ির নং : n0135 বয়স : 29 লিঙ্গ : মহিলা	UNU1560358	ফটো উপলব্ধ	855 নাম : সঞ্জয় মাজি পিতার নাম: সুনীল মাজি বাড়ির নং : N0146 বয়স : 26 লিঙ্গ : পুরুষ	RTE2024255	ফটো উপলব্ধ
856 নাম : শান্তনু মাঝি পিতার নাম: হিরালাল মাঝি বাড়ির নং : N0165 বয়স : 25 লিঙ্গ : পুরুষ	RTE2010197	ফটো উপলব্ধ	857 নাম : গুরুপদ মাজি পিতার নাম: মডিলাল মাজি বাড়ির নং : N0176 বয়স : 28 লিঙ্গ : পুরুষ	RTE2024677	ফটো উপলব্ধ	858 নাম : বার্না মাঝি স্বামীর নাম: বামাপদ মাঝি বাড়ির নং : এন0360 বয়স : 28 লিঙ্গ : মহিলা	RTE2102598	ফটো উপলব্ধ
859 নাম : কল্যাণী মাজি স্বামীর নাম: আনন্দ মাজি বাড়ির নং : n0140 বয়স : 70 লিঙ্গ : মহিলা	RTE2062339	ফটো উপলব্ধ	860 নাম : সনকা মাজি স্বামীর নাম: বাউল দাস মাজি বাড়ির নং : n0166 বয়স : 83 লিঙ্গ : মহিলা	RTE2029684	ফটো উপলব্ধ	861 নাম : শৌভিক মাজি পিতার নাম: স্বপ্ন কুমার মাজি বাড়ির নং : এন0303 বয়স : 23 লিঙ্গ : পুরুষ	RTE2102648	ফটো উপলব্ধ
862 নাম : শিখা মাজি স্বামীর নাম: তাপস মাজি বাড়ির নং : এন0180 বয়স : 27 লিঙ্গ : মহিলা	RTE1869114	ফটো উপলব্ধ	863 নাম : নাডু মাজি পিতার নাম: অনিল মাজি বাড়ির নং : n0182 বয়স : 46 লিঙ্গ : পুরুষ	DHC1193457	ফটো উপলব্ধ	864 নাম : লক্ষ্মী মাজি পিতার নাম: নাডু মাজি বাড়ির নং : এন0182 বয়স : 20 লিঙ্গ : মহিলা	RTE2318269	ফটো উপলব্ধ
865 নাম : নিয়তি প্রতিহার মণ্ডল স্বামীর নাম: দুঃখভঞ্জন মণ্ডল বাড়ির নং : n0072 বয়স : 71 লিঙ্গ : মহিলা	WB/36/244/249050	ফটো উপলব্ধ	866 নাম : দীপঙ্কর মাজি পিতার নাম: রবি মাজি বাড়ির নং : এন0169 বয়স : 25 লিঙ্গ : পুরুষ	RTE1834191	ফটো উপলব্ধ	867 নাম : অমর মাজি পিতার নাম: সুকুমার মাজি বাড়ির নং : এন0138 বয়স : 27 লিঙ্গ : পুরুষ	RTE1857614	ফটো উপলব্ধ
868 নাম : লক্ষী মাজি পিতার নাম: উত্তম মাজি বাড়ির নং : এন0156 বয়স : 29 লিঙ্গ : মহিলা	RTE1857812	ফটো উপলব্ধ	869 নাম : পার্থ মাজি পিতার নাম: সুকুমার মাজি বাড়ির নং : এন0138 বয়স : 27 লিঙ্গ : পুরুষ	RTE1857663	ফটো উপলব্ধ	870 নাম : শকুন্তলা মাজি স্বামীর নাম: পিন্টু মাজি বাড়ির নং : এন0138 বয়স : 26 লিঙ্গ : মহিলা	RTE1857960	ফটো উপলব্ধ



বিধানসভা নির্বাচনক্ষেত্রের নং, নাম : 251-ভালভাংরা
ভাগ নং, নাম : 1-চৈতুড়িয়া (আংশিক), হাসপাতাল, মাষ্টারপাড়া, নেতাজী কলোনী, মাজিপাড়া, সন্তোষ ডাকরের বাড়ি পর্যন্ত

871 নাম : বর্ষা মাজি স্বামীর নাম: বাপন মাজি বাড়ির নং : এন০১৩৫ বয়স : 27 লিঙ্গ : মহিলা	RTE1865328 ফটো উপলব্ধ	872 নাম : শম্পা মাজি পিতার নাম: হিমাংগু মাজি বাড়ির নং : এন0135 বয়স : 20 লিঙ্গ : মহিলা	RTE2316974 ফটো উপলব্ধ	873 নাম : পূর্ণিমা মাজি স্বামীর নাম: মাধব মাজি বাড়ির নং : এন0137 বয়স : 26 লিঙ্গ : মহিলা	RTE2102572 ফটো উপলব্ধ
874 নাম : শিখা মাজি স্বামীর নাম: পার্থ মাজি বাড়ির নং : এন0137 বয়স : 21 লিঙ্গ : মহিলা	RTE2318210 ফটো উপলব্ধ	875 নাম : ময়না মন্ডল স্বামীর নাম: সৌরভ মন্ডল বাড়ির নং : N0179 বয়স : 28 লিঙ্গ : মহিলা	NVP1783216 ফটো উপলব্ধ	876 নাম : সূশান্ত মাজি মায়ের নাম: শিখা মাজি বাড়ির নং : এন0162 বয়স : 23 লিঙ্গ : পুরুষ	RTE2166809 ফটো উপলব্ধ
877 নাম : পূর্ণিমা মাজি স্বামীর নাম: লখীন্দর মাজি বাড়ির নং : এন0156 বয়স : 23 লিঙ্গ : মহিলা	RTE2166817 ফটো উপলব্ধ	878 নাম : সুদীপা মাজি পিতার নাম: রবি মাজি বাড়ির নং : এন0029 বয়স : 24 লিঙ্গ : মহিলা	RTE2166833 ফটো উপলব্ধ	879 নাম : গঙ্গা মাজি স্বামীর নাম: দীপঙ্কর মাজি বাড়ির নং : এন0169 বয়স : 21 লিঙ্গ : মহিলা	RTE2318228 ফটো উপলব্ধ
880 নাম : পায়েল মাজি স্বামীর নাম: অজয় মাজি বাড়ির নং : এন0146 বয়স : 22 লিঙ্গ : মহিলা	RTE2166692 ফটো উপলব্ধ	881 নাম : কৌশিক মাজি মায়ের নাম: মঙ্গলা মাজি বাড়ির নং : এন0150 বয়স : 22 লিঙ্গ : পুরুষ	RTE2166767 ফটো উপলব্ধ	882 নাম : কবিতা মাজি স্বামীর নাম: গুরুপদ মাজি বাড়ির নং : এন0176 বয়স : 25 লিঙ্গ : মহিলা	RTE2166775 ফটো উপলব্ধ
883 নাম : সঞ্জয় মাজি মায়ের নাম: অনিতা মাজি বাড়ির নং : এন0164 বয়স : 22 লিঙ্গ : পুরুষ	RTE2166783 ফটো উপলব্ধ	884 নাম : সুস্মিতা মন্ডল স্বামীর নাম: সৌমেন মন্ডল বাড়ির নং : এন0179 বয়স : 33 লিঙ্গ : মহিলা	RTE2173201 ফটো উপলব্ধ	885 নাম : রুমা মাজি পিতার নাম: ভ্রমর মাজি বাড়ির নং : এন0146 বয়স : 23 লিঙ্গ : মহিলা	RTE2180594 ফটো উপলব্ধ
886 নাম : দেবশীষ লায়েক পিতার নাম: দয়াময় লায়েক বাড়ির নং : এন0361 বয়স : 22 লিঙ্গ : পুরুষ	RTE2166718 ফটো উপলব্ধ	887 নাম : সন্তোষ মাজি পিতার নাম: গৌতম মাজি বাড়ির নং : এন0168 বয়স : 22 লিঙ্গ : পুরুষ	RTE2166734 ফটো উপলব্ধ	888 নাম : মমতা ব্যানার্জী স্বামীর নাম: রাজেশ ব্যানার্জী বাড়ির নং : এন0152 বয়স : 38 লিঙ্গ : মহিলা	YAJ1909712 ফটো উপলব্ধ
889 নাম : সৌমেন মন্ডল পিতার নাম: শিশির মন্ডল বাড়ির নং : n0179 বয়স : 39 লিঙ্গ : পুরুষ	DHC2541225 ফটো উপলব্ধ	890 নাম : বৃষ্টি মাজি পিতার নাম: প্রশান্ত মাজি বাড়ির নং : এন0140 বয়স : 20 লিঙ্গ : মহিলা	RTE2318244 ফটো উপলব্ধ	891 নাম : সুপর্ণা মাজি পিতার নাম: আনন্দ মাজি বাড়ির নং : এন0132 বয়স : 23 লিঙ্গ : মহিলা	RTE2249936 ফটো উপলব্ধ
892 নাম : আকাশ মাজি পিতার নাম: দেবু মাজি বাড়ির নং : এন0158 বয়স : 21 লিঙ্গ : পুরুষ	RTE2267276 ফটো উপলব্ধ	893 নাম : মৌসুমী মাজি স্বামীর নাম: সুমন্ত মাজি বাড়ির নং : এন0141 বয়স : 22 লিঙ্গ : মহিলা	RTE2267292 ফটো উপলব্ধ	894 নাম : সৌরভ মন্ডল পিতার নাম: শিশির মন্ডল বাড়ির নং : n0179 বয়স : 38 লিঙ্গ : পুরুষ	DHC2745172 ফটো উপলব্ধ
895 নাম : রিয়া গুলি মাজি স্বামীর নাম: শান্তনু মাজি বাড়ির নং : এন0338 বয়স : 23 লিঙ্গ : মহিলা	RTE2277085 ফটো উপলব্ধ	896 নাম : তারাপদ মাজি পিতার নাম: ভোলানাথ মাজি বাড়ির নং : n0138 বয়স : 63 লিঙ্গ : পুরুষ	RTE2277697 ফটো উপলব্ধ	897 নাম : সুখমা মাধি স্বামীর নাম: নকুল মাধি বাড়ির নং : n0202 বয়স : 62 লিঙ্গ : মহিলা	DHC2325421 ফটো উপলব্ধ
898 নাম : গীতা মাধি পিতার নাম: নকুল মাধি বাড়ির নং : n0202 বয়স : 39 লিঙ্গ : মহিলা	RTE0400945 ফটো উপলব্ধ	899 নাম : সমীরন মাধি পিতার নাম: নকুল মাধি বাড়ির নং : n0202 বয়স : 28 লিঙ্গ : পুরুষ	RTE1633791 ফটো উপলব্ধ	900 নাম : সঞ্জয় মাল মায়ের নাম: কল্পনা মাল বাড়ির নং : n0202 বয়স : 29 লিঙ্গ : পুরুষ	RTE1759125 ফটো উপলব্ধ

Obtained After
Authentication by
Judicial Officers



বিধানসভা নির্বাচনক্ষেত্রের নং, নাম : 251-ভালভাংরা
ভাগ নং, নাম : 1-চৈতুড়িয়া (আংশিক), হাসপাতাল, মাষ্টারপাড়া, নেতাজী কলোনী, মাজিপাড়া, সন্তোষ ডাকরের বাড়ি পর্যন্ত

901 নাম : কল্পনা মাল স্বামীর নাম: বরেন মাল বাড়ির নং : n0292 বয়স : 57 লিঙ্গ : মহিলা	RTE1113141 ফটো উপলব্ধ	902 নাম : বিকাশ মাল পিতার নাম: বরেন মাল বাড়ির নং : n0292 বয়স : 29 লিঙ্গ : পুরুষ	RTE1633890 ফটো উপলব্ধ	903 নাম : বর্নালী মাল স্বামীর নাম: সঞ্জয় মাল বাড়ির নং : এন0292 বয়স : 28 লিঙ্গ : মহিলা	RTE2102564 ফটো উপলব্ধ
904 নাম : রেবী মিত্র স্বামীর নাম: কমল মিত্র বাড়ির নং : n0334 বয়স : 35 লিঙ্গ : মহিলা	RTE1111608 ফটো উপলব্ধ	905 নাম : কমল মিত্র পিতার নাম: বিশ্বেশ্বর মিত্র বাড়ির নং : n0333 বয়স : 47 লিঙ্গ : পুরুষ	RTE1111848 ফটো উপলব্ধ	906 নাম : সোমিয়া মিদ্যা পিতার নাম: পার্থসারথী মিদ্যা বাড়ির নং : n0189 বয়স : 28 লিঙ্গ : মহিলা	RTE1633924 ফটো উপলব্ধ
907 নাম : মানিকলাল মিদ্যা পিতার নাম: রামপদ মিদ্যা বাড়ির নং : n0189 বয়স : 88 লিঙ্গ : পুরুষ	WB/35/252/342165 ফটো উপলব্ধ	908 নাম : রোহিনী মিদ্যা স্বামীর নাম: মানিকলাল মিদ্যা বাড়ির নং : n0189 বয়স : 77 লিঙ্গ : মহিলা	WB/35/252/342019 ফটো উপলব্ধ	909 নাম : পার্থ সারথী মিদ্যা পিতার নাম: মানিকলাল মিদ্যা বাড়ির নং : n0189 বয়স : 58 লিঙ্গ : পুরুষ	WB/35/252/342042 ফটো উপলব্ধ
910 নাম : মেনকা মিদ্যা স্বামীর নাম: পার্থ সারথী মিদ্যা বাড়ির নং : n0189 বয়স : 40 লিঙ্গ : মহিলা	WB/35/252/342020 ফটো উপলব্ধ	911 নাম : সাবিত্রী মোদক স্বামীর নাম: জগন্নাথ মোদক বাড়ির নং : n0281 বয়স : 65 লিঙ্গ : মহিলা	WB/20/135/048756 ফটো উপলব্ধ	912 নাম : সমীর মোদক পিতার নাম: জগন্নাথ মোদক বাড়ির নং : n0282 বয়স : 50 লিঙ্গ : পুরুষ	WB/20/135/048217 ফটো উপলব্ধ
913 নাম : শুক্লা মোদক স্বামীর নাম: সমীর মোদক বাড়ির নং : n0283 বয়স : 43 লিঙ্গ : মহিলা	BHR2417491 ফটো উপলব্ধ	914 নাম : সঞ্জিৎ মোদক পিতার নাম: সমীর মোদক বাড়ির নং : N0282 বয়স : 24 লিঙ্গ : পুরুষ	RTE2010015 ফটো উপলব্ধ	915 নাম : সন্দীপন রুইদাস পিতার নাম: সত্যনারায়ন রুইদাস বাড়ির নং : এন0224 বয়স : 26 লিঙ্গ : পুরুষ	RTE1844943 ফটো উপলব্ধ
916 নাম : সৌরদীপ রুইদাস পিতার নাম: সত্যনারায়ন রুইদাস বাড়ির নং : n0224 বয়স : 28 লিঙ্গ : পুরুষ	RTE1633908 ফটো উপলব্ধ	917 নাম : সত্যনারায়ন রুইদাস পিতার নাম: শিবপ্রসাদ রুইদাস বাড়ির নং : n0224 বয়স : 60 লিঙ্গ : পুরুষ	DHC0008466 ফটো উপলব্ধ	918 নাম : মিনতি রক্ষিত পিতার নাম: ভোলানাথ রক্ষিত বাড়ির নং : n0033 বয়স : 59 লিঙ্গ : মহিলা	WB/36/244/249100 ফটো উপলব্ধ
919 নাম : মালতী রক্ষিত পিতার নাম: ভোলানাথ রক্ষিত বাড়ির নং : n0033 বয়স : 57 লিঙ্গ : মহিলা	WB/36/244/249101 ফটো উপলব্ধ	920 নাম : শ্যামল রক্ষিত পিতার নাম: ভোলানাথ রক্ষিত বাড়ির নং : n0033 বয়স : 52 লিঙ্গ : পুরুষ	WB/36/244/249010 ফটো উপলব্ধ	921 নাম : সৌমেন রক্ষিত পিতার নাম: দুর্গাদাস রক্ষিত বাড়ির নং : n0064 বয়স : 39 লিঙ্গ : পুরুষ	DHC2540870 ফটো উপলব্ধ
922 নাম : মনসারাম রক্ষিত পিতার নাম: নলীলাক্ষ রক্ষিত বাড়ির নং : n0066 বয়স : 83 লিঙ্গ : পুরুষ	WB/36/244/249410 ফটো উপলব্ধ	923 নাম : বন্দনা দাস রক্ষিত স্বামীর নাম: বলরাম রক্ষিত বাড়ির নং : n0066 বয়স : 37 লিঙ্গ : মহিলা	RTE1709880 ফটো উপলব্ধ	924 নাম : শোভা রক্ষিত স্বামীর নাম: দুর্গা রক্ষিত বাড়ির নং : n0080 বয়স : 61 লিঙ্গ : মহিলা	WB/36/244/249352 ফটো উপলব্ধ
925 নাম : বাণী ভূই স্বামীর নাম: তরনী প্রসাদ ভূই বাড়ির নং : n0084 বয়স : 62 লিঙ্গ : মহিলা	WB/36/244/249351 ফটো উপলব্ধ	926 নাম : মিহিরেন্দ্র রক্ষিত পিতার নাম: মানিকলাল রক্ষিত বাড়ির নং : n0066 বয়স : 26 লিঙ্গ : পুরুষ	RTE1759232 ফটো উপলব্ধ	927 নাম : মানিকলাল রক্ষিত পিতার নাম: মনসারাম রক্ষিত বাড়ির নং : n0066 বয়স : 56 লিঙ্গ : পুরুষ	WB/36/244/249001 ফটো উপলব্ধ
928 নাম : ময়না রক্ষিত স্বামীর নাম: মানিকলাল রক্ষিত বাড়ির নং : n0066 বয়স : 54 লিঙ্গ : মহিলা	DHC2325637 ফটো উপলব্ধ	929 নাম : বলরাম রক্ষিত পিতার নাম: মনসারাম রক্ষিত বাড়ির নং : n0066 বয়স : 49 লিঙ্গ : পুরুষ	WB/36/244/249233 ফটো উপলব্ধ	930 নাম : শংকর চন্দ্র রক্ষিত পিতার নাম: প্রবোধ রক্ষিত বাড়ির নং : n0080 বয়স : 74 লিঙ্গ : পুরুষ	WB/36/244/249226 ফটো উপলব্ধ



বিধানসভা নির্বাচনক্ষেত্রের নং, নাম : 251-ভালভাংরা
ভাগ নং, নাম : 1-চৌড়িয়া (আংশিক), হাসপাতাল, মাষ্টারপাড়া, নেতাজী কলোনী, মাজিপাড়া,সন্তোষ ডাকরের বাড়ি পর্যন্ত

931 নাম : সন্দীপ রক্ষিত পিতার নাম: শংকর রক্ষিত বাড়ির নং : n0080 বয়স : 46 লিঙ্গ : পুরুষ	DHC2008159 ফটো উপলব্ধ	932 নাম : সঞ্জিতা রক্ষিত পিতার নাম: শংকর রক্ষিত বাড়ির নং : n0080 বয়স : 42 লিঙ্গ : মহিলা	DHC2008167 ফটো উপলব্ধ	933 নাম : সঞ্জয় রক্ষিত পিতার নাম: শংকর রক্ষিত বাড়ির নং : n0080 বয়স : 40 লিঙ্গ : পুরুষ	DHC2540854 ফটো উপলব্ধ
934 নাম : তপন রক্ষিত পিতার নাম: মথুর রক্ষিত বাড়ির নং : n0263 বয়স : 51 লিঙ্গ : পুরুষ	DHC2745347 ফটো উপলব্ধ	935 নাম : শীলা রক্ষিত স্বামীর নাম: তপন রক্ষিত বাড়ির নং : n0263 বয়স : 43 লিঙ্গ : মহিলা	RTE1112507 ফটো উপলব্ধ	936 নাম : কল্পনা রক্ষিত স্বামীর নাম: মথুর রক্ষিত বাড়ির নং : n0264 বয়স : 70 লিঙ্গ : মহিলা	WB/36/244/279791 ফটো উপলব্ধ
937 নাম : রীতা রক্ষিত স্বামীর নাম: মৃত্যুঞ্জয় রক্ষিত বাড়ির নং : n0289 বয়স : 53 লিঙ্গ : মহিলা	RTE1112531 ফটো উপলব্ধ	938 নাম : মৃত্যুঞ্জয় রক্ষিত পিতার নাম: কিঙ্কর রক্ষিত বাড়ির নং : n0290 বয়স : 62 লিঙ্গ : পুরুষ	RTE1112614 ফটো উপলব্ধ	939 নাম : কল্যাণী রক্ষিত স্বামীর নাম: শংকর চন্দ্র রক্ষিত বাড়ির নং : এন0080 বয়স : 64 লিঙ্গ : মহিলা	RTE2196426 ফটো উপলব্ধ
940 নাম : ঈশিতা রায় পিতার নাম: রিপন রায় বাড়ির নং : এন0098 বয়স : 23 লিঙ্গ : মহিলা	RTE2102622 ফটো উপলব্ধ	941 নাম : তনু মাজি স্বামীর নাম: রাজীব মাজি বাড়ির নং : এন0098 বয়স : 26 লিঙ্গ : মহিলা	RTE1865310 ফটো উপলব্ধ	942 নাম : সৌমেন রায় পিতার নাম: অশোক রায় বাড়ির নং : n0098 বয়স : 49 লিঙ্গ : পুরুষ	RTE2277796 ফটো উপলব্ধ
943 নাম : অরিন্দ্র রায় পিতার নাম: বিকাশচন্দ্র রায় বাড়ির নং : N0192 বয়স : 24 লিঙ্গ : পুরুষ	RTE2025575 ফটো উপলব্ধ	944 নাম : কাঞ্চন রায় স্বামীর নাম: অশোক রায় বাড়ির নং : n0098 বয়স : 69 লিঙ্গ : মহিলা	WB/36/244/249168 ফটো উপলব্ধ	945 নাম : অপর্ণা রায় স্বামীর নাম: সৌমেন রায় বাড়ির নং : n0098 বয়স : 37 লিঙ্গ : মহিলা	RTE1112796 ফটো উপলব্ধ
946 নাম : সরস্বতী রায় স্বামীর নাম: অশ্বিনী রায় বাড়ির নং : n0098 বয়স : 64 লিঙ্গ : মহিলা	WB/36/244/249167 ফটো উপলব্ধ	947 নাম : রাজেশ রায় পিতার নাম: অশ্বিনী রায় বাড়ির নং : n0098 বয়স : 39 লিঙ্গ : পুরুষ	DHC2540706 ফটো উপলব্ধ	948 নাম : সংগীতা রায় স্বামীর নাম: রাজেশ রায় বাড়ির নং : n0098 বয়স : 38 লিঙ্গ : মহিলা	RTE0401711 ফটো উপলব্ধ
949 নাম : রহিত মাজি পিতার নাম: কালিপদ মাজি বাড়ির নং : n0098 বয়স : 60 লিঙ্গ : পুরুষ	WB/36/244/249389 ফটো উপলব্ধ	950 নাম : রাজীব মাজি পিতার নাম: রহিত মাজি বাড়ির নং : n0098 বয়স : 33 লিঙ্গ : পুরুষ	RTE1453224 ফটো উপলব্ধ	951 নাম : অমিতা রায় স্বামীর নাম: রাকেশ রায় বাড়ির নং : n0098 বয়স : 27 লিঙ্গ : মহিলা	RTE1750504 ফটো উপলব্ধ
952 নাম : রিপন রায় পিতার নাম: অশোক রায় বাড়ির নং : n0098 বয়স : 51 লিঙ্গ : পুরুষ	DHC1194141 ফটো উপলব্ধ	953 নাম : সন্দীপ মাজি পিতার নাম: রোহিত মাজি বাড়ির নং : n0098 বয়স : 30 লিঙ্গ : পুরুষ	RTE1633825 ফটো উপলব্ধ	954 নাম : রাকেশ রায় পিতার নাম: অশোক কুমার রায় বাড়ির নং : n0098 বয়স : 45 লিঙ্গ : পুরুষ	DHC1181791 ফটো উপলব্ধ
955 নাম : জয়ন্তী রায় স্বামীর নাম: মনোরঞ্জন রায় বাড়ির নং : n0192 বয়স : 85 লিঙ্গ : মহিলা	DHC0453043 ফটো উপলব্ধ	956 নাম : বিকাশ চন্দ্র রায় পিতার নাম: মনোরঞ্জন রায় বাড়ির নং : n0192 বয়স : 58 লিঙ্গ : পুরুষ	DHC2008241 ফটো উপলব্ধ	957 নাম : অনামিকা রায় স্বামীর নাম: বিকাশ রায় বাড়ির নং : n0192 বয়স : 46 লিঙ্গ : মহিলা	DHC2008258 ফটো উপলব্ধ
958 নাম : কাবেরী রায় স্বামীর নাম: রিপন রায় বাড়ির নং : n0251 বয়স : 49 লিঙ্গ : মহিলা	BHV1436740 ফটো উপলব্ধ	959 নাম : প্রিয়া লায়েক পিতার নাম: অশোক কুমার লায়েক বাড়ির নং : n0167 বয়স : 27 লিঙ্গ : মহিলা	RTE1709955 ফটো উপলব্ধ	960 নাম : সুভাষ লায়েক পিতার নাম: মতিলাল লায়েক বাড়ির নং : n0127 বয়স : 70 লিঙ্গ : পুরুষ	WB/36/244/249065 ফটো উপলব্ধ



বিধানসভা নির্বাচনক্ষেত্রের নং, নাম : 251-ভালভাংরা
ভাগ নং, নাম : 1-চৈতুড়িয়া (আংশিক), হাসপাতাল, মাষ্টারপাড়া, নেতাজী কলোনী, মাজিপাড়া, সন্তোষ ডাকরের বাড়ি পর্যন্ত

961 নাম : মালতী লায়েক স্বামীর নাম : সুভাষ লায়েক বাড়ির নং : n0027 বয়স : 65 লিঙ্গ : মহিলা	WB/36/244/249157 ফটো উপলব্ধ	962 নাম : টগরী লায়েক পিতার নাম : সুভাষ লায়েক বাড়ির নং : n0027 বয়স : 35 লিঙ্গ : মহিলা	RTE1113018 ফটো উপলব্ধ	963 নাম : কৃষ্ণপদ লায়েক পিতার নাম : সুভাষ লায়েক বাড়ির নং : n0027 বয়স : 35 লিঙ্গ : পুরুষ	RTE1112481 ফটো উপলব্ধ
964 নাম : সুধাংশু লায়েক পিতার নাম : বনমালী লায়েক বাড়ির নং : n0029 বয়স : 63 লিঙ্গ : পুরুষ	DHC1192590 ফটো উপলব্ধ	965 নাম : কলাবতী লায়েক স্বামীর নাম : সুধাংশু লায়েক বাড়ির নং : n0029 বয়স : 57 লিঙ্গ : মহিলা	DHC1192640 ফটো উপলব্ধ	966 নাম : তরুন লায়েক পিতার নাম : শংকর লায়েক বাড়ির নং : n0210 বয়স : 27 লিঙ্গ : পুরুষ	RTE1750470 ফটো উপলব্ধ
967 নাম : মোসুমী লায়েক পিতার নাম : শিবু লায়েক বাড়ির নং : n0210 বয়স : 28 লিঙ্গ : মহিলা	RTE1633841 ফটো উপলব্ধ	968 নাম : গোবিন্দ লায়েক পিতার নাম : সুভাষ লায়েক বাড়ির নং : n0027 বয়স : 30 লিঙ্গ : পুরুষ	RTE1797281 ফটো উপলব্ধ	969 নাম : সুনীল লায়েক পিতার নাম : সুধাংশু লায়েক বাড়ির নং : n0029 বয়স : 26 লিঙ্গ : পুরুষ	RTE1759208 ফটো উপলব্ধ
970 নাম : প্রতিমা ঘাসী পিতার নাম : দিলীপ কুমার ঘাসী বাড়ির নং : এন0027 বয়স : 35 লিঙ্গ : মহিলা	RTE1113299 ফটো উপলব্ধ	971 নাম : অনুরাধা লায়েক স্বামীর নাম : ঋনিরঞ্জন লায়েক বাড়ির নং : n0030 বয়স : 71 লিঙ্গ : মহিলা	RTE1953876 ফটো উপলব্ধ	972 নাম : স্নেহা লায়েক পিতার নাম : জিতেন লায়েক বাড়ির নং : এন0030 বয়স : 25 লিঙ্গ : মহিলা	RTE1858000 ফটো উপলব্ধ
973 নাম : সৌভিক লায়েক পিতার নাম : মডিলাল লায়েক বাড়ির নং : n0063 বয়স : 27 লিঙ্গ : পুরুষ	RTE1709963 ফটো উপলব্ধ	974 নাম : শোভা লায়েক স্বামীর নাম : বিশ্বনাথ লায়েক বাড়ির নং : n0321 বয়স : 50 লিঙ্গ : মহিলা	WB/36/244/072225 ফটো উপলব্ধ	975 নাম : মৃত্যুঞ্জয় লায়েক পিতার নাম : নিরঞ্জন লায়েক বাড়ির নং : n0030 বয়স : 45 লিঙ্গ : পুরুষ	DHC2192417 ফটো উপলব্ধ
976 নাম : জিতেন লায়েক পিতার নাম : শীতল লায়েক বাড়ির নং : n0030 বয়স : 59 লিঙ্গ : পুরুষ	WB/36/244/249109 ফটো উপলব্ধ	977 নাম : মিনতি লায়েক স্বামীর নাম : জিতেন লায়েক বাড়ির নং : n0030 বয়স : 49 লিঙ্গ : মহিলা	WB/36/244/249442 ফটো উপলব্ধ	978 নাম : নেহা লায়েক পিতার নাম : জিতেন লায়েক বাড়ির নং : n0030 বয়স : 29 লিঙ্গ : মহিলা	RTE1552041 ফটো উপলব্ধ
979 নাম : পুষ্প লায়েক স্বামীর নাম : বাদল লায়েক বাড়ির নং : n0060 বয়স : 91 লিঙ্গ : মহিলা	RTE2286268 ফটো উপলব্ধ	980 নাম : শিবু লায়েক পিতার নাম : বাদল লায়েক বাড়ির নং : n0060 বয়স : 42 লিঙ্গ : পুরুষ	DHC2192391 ফটো উপলব্ধ	981 নাম : সন্ধ্যা লায়েক স্বামীর নাম : শিবু লায়েক বাড়ির নং : n0060 বয়স : 37 লিঙ্গ : মহিলা	RTE1345404 ফটো উপলব্ধ
982 নাম : মথুর লায়েক পিতার নাম : বিনোদ লায়েক বাড়ির নং : n0062 বয়স : 66 লিঙ্গ : পুরুষ	WB/36/244/249149 ফটো উপলব্ধ	983 নাম : পূর্ণিমা লায়েক স্বামীর নাম : মথুর লায়েক বাড়ির নং : n0062 বয়স : 55 লিঙ্গ : মহিলা	WB/36/244/249147 ফটো উপলব্ধ	984 নাম : মনু লায়েক পিতার নাম : মথুর লায়েক বাড়ির নং : n0062 বয়স : 34 লিঙ্গ : পুরুষ	RTE1113190 ফটো উপলব্ধ
985 নাম : শম্পা লায়েক স্বামীর নাম : মনু লায়েক বাড়ির নং : এন0062 বয়স : 25 লিঙ্গ : মহিলা	RTE2300754 ফটো উপলব্ধ	986 নাম : মডিলাল লায়েক পিতার নাম : বিনোদ লায়েক বাড়ির নং : n0063 বয়স : 61 লিঙ্গ : পুরুষ	DHC1195650 ফটো উপলব্ধ	987 নাম : নুপুর লায়েক স্বামীর নাম : মডিলাল লায়েক বাড়ির নং : n0063 বয়স : 54 লিঙ্গ : মহিলা	WB/36/244/249431 ফটো উপলব্ধ
988 নাম : অশোক কুমার লায়েক পিতার নাম : বাদলচন্দ্র লায়েক বাড়ির নং : n0167 বয়স : 66 লিঙ্গ : পুরুষ	WB/36/244/396625 ফটো উপলব্ধ	989 নাম : কাজল লায়েক স্বামীর নাম : অশোক লায়েক বাড়ির নং : n0167 বয়স : 53 লিঙ্গ : মহিলা	DHC2325751 ফটো উপলব্ধ	990 নাম : শিবপ্রসাদ লায়েক পিতার নাম : কৃষ্ণচন্দ্র লায়েক বাড়ির নং : n0210 বয়স : 51 লিঙ্গ : পুরুষ	WB/36/244/252396 ফটো উপলব্ধ



991	DHC1182633	নাম : শ্যামা লায়েক স্বামীর নাম : শিবপ্রসাদ লায়েক বাড়ির নং : n0210 বয়স : 48 লিঙ্গ : মহিলা	ফটো উপলব্ধ	992	WB/36/244/252395	নাম : শংকরপ্রসাদ লায়েক পিতার নাম : কৃষ্ণচন্দ্র লায়েক বাড়ির নং : n0210 বয়স : 49 লিঙ্গ : পুরুষ	ফটো উপলব্ধ	993	DHC1183680	নাম : দেবী লায়েক স্বামীর নাম : শঙ্কর লায়েক বাড়ির নং : n0210 বয়স : 44 লিঙ্গ : মহিলা	ফটো উপলব্ধ
994	WB/36/244/255516	নাম : আদিত্য লায়েক পিতার নাম : শিবপ্রসাদ লায়েক বাড়ির নং : n0315 বয়স : 69 লিঙ্গ : পুরুষ	ফটো উপলব্ধ	995	RTE1453232	নাম : বিশ্বনাথ লায়েক পিতার নাম : ভবতোষ লায়েক বাড়ির নং : n0318 বয়স : 62 লিঙ্গ : পুরুষ	ফটো উপলব্ধ	996	RTE2348662	নাম : লক্ষ্মী লায়েক পিতার নাম : বিশ্বনাথ লায়েক বাড়ির নং : এন0318 বয়স : 22 লিঙ্গ : মহিলা	ফটো উপলব্ধ
997	RTE2023364	নাম : অভিজিৎ লায়েক পিতার নাম : শিবপ্রসাদ লায়েক বাড়ির নং : N0210 বয়স : 25 লিঙ্গ : পুরুষ	ফটো উপলব্ধ	998	RTE1345396	নাম : তাপসী পাত্র লায়েক স্বামীর নাম : মৃত্যুঞ্জয় লায়েক বাড়ির নং : n0030 বয়স : 32 লিঙ্গ : মহিলা	ফটো উপলব্ধ	999	RTE2316511	নাম : ঐশিকী লায়েক পিতার নাম : জিতেন লায়েক বাড়ির নং : এন0030 বয়স : 20 লিঙ্গ : মহিলা	ফটো উপলব্ধ
1000	WB/36/244/249160	নাম : সাধন শর্মা পিতার নাম : ভাস্কর শর্মা বাড়ির নং : n0121 বয়স : 73 লিঙ্গ : পুরুষ	ফটো উপলব্ধ	1001	WB/36/244/249161	নাম : সন্ধ্যা শর্মা স্বামীর নাম : সাধন শর্মা বাড়ির নং : n0121 বয়স : 67 লিঙ্গ : মহিলা	ফটো উপলব্ধ	1002	WB/36/244/249380	নাম : ছবি শিকারী স্বামীর নাম : হলধর শিকারী বাড়ির নং : n0120 বয়স : 65 লিঙ্গ : মহিলা	ফটো উপলব্ধ
1003	DHC2008282	নাম : ভৈরব শিকারী পিতার নাম : হলধর শিকারী বাড়ির নং : n0120 বয়স : 48 লিঙ্গ : পুরুষ	ফটো উপলব্ধ	1004	DHC2326403	নাম : জয়দেব শিকারী পিতার নাম : হলধর শিকারী বাড়ির নং : n0120 বয়স : 40 লিঙ্গ : পুরুষ	ফটো উপলব্ধ	1005	RTE1112838	নাম : রূপালী শিকারী স্বামীর নাম : জয়দেব শিকারী বাড়ির নং : n0120 বয়স : 36 লিঙ্গ : মহিলা	ফটো উপলব্ধ
1006	DHC2541100	নাম : মহাদেব শিকারী পিতার নাম : হলধর শিকারী বাড়ির নং : n0120 বয়স : 39 লিঙ্গ : পুরুষ	ফটো উপলব্ধ	1007	RTE1112820	নাম : অঞ্জলী শিকারী স্বামীর নাম : মহাদেব শিকারী বাড়ির নং : n0120 বয়স : 36 লিঙ্গ : মহিলা	ফটো উপলব্ধ	1008	RTE2317022	নাম : সুকদেব শিকারী পিতার নাম : ভৈরব শিকারী বাড়ির নং : এন0120 বয়স : 20 লিঙ্গ : পুরুষ	ফটো উপলব্ধ
1009	WB/36/244/249021	নাম : অমলেন্দু যম্মিগ্রহী পিতার নাম : অনিল বরন যম্মিগ্রহী বাড়ির নং : n0003 বয়স : 61 লিঙ্গ : পুরুষ	ফটো উপলব্ধ	1010	RTE1551951	নাম : রিমা যম্মিগ্রহী পিতার নাম : অমলেন্দু যম্মিগ্রহী বাড়ির নং : n0003 বয়স : 29 লিঙ্গ : মহিলা	ফটো উপলব্ধ	1011	WB/36/244/249439	নাম : সুখেন্দু যম্মিগ্রহী পিতার নাম : অনিল বরন যম্মিগ্রহী বাড়ির নং : n0006 বয়স : 52 লিঙ্গ : পুরুষ	ফটো উপলব্ধ
1012	DHC1182666	নাম : সুতপা যম্মিগ্রহী স্বামীর নাম : অমলেন্দু যম্মিগ্রহী বাড়ির নং : n0006 বয়স : 49 লিঙ্গ : মহিলা	ফটো উপলব্ধ	1013	RTE2375806	নাম : বিবসনা যম্মিগ্রহী স্বামীর নাম : শ্যামসুন্দর যম্মিগ্রহী বাড়ির নং : n0015 বয়স : 73 লিঙ্গ : মহিলা	ফটো উপলব্ধ	# 1014	DHC2326429	নাম : সুমন যম্মিগ্রহী পিতার নাম : শ্যাম সুন্দর যম্মিগ্রহী বাড়ির নং : এন0015 বয়স : 39 লিঙ্গ : পুরুষ	ফটো উপলব্ধ
1015	DHC2325835	নাম : মিনতী যম্মিগ্রহী স্বামীর নাম : সুনির্মল যম্মিগ্রহী বাড়ির নং : n0015 বয়স : 43 লিঙ্গ : মহিলা	ফটো উপলব্ধ	1016	RTE2249985	নাম : ঋতু কুস্তকার স্বামীর নাম : রতন কুস্তকার বাড়ির নং : 01 বয়স : 21 লিঙ্গ : মহিলা	ফটো উপলব্ধ	1017	RTE2028223	নাম : সুনির্মল যম্মিগ্রহী পিতার নাম : শ্যামসুন্দর যম্মিগ্রহী বাড়ির নং : n0015 বয়স : 52 লিঙ্গ : পুরুষ	ফটো উপলব্ধ
1018	RTE1199082	নাম : লক্ষ্মীপ্রিয়া সংপতি স্বামীর নাম : সুখেন্দু যম্মিগ্রহী বাড়ির নং : n0006 বয়স : 44 লিঙ্গ : মহিলা	ফটো উপলব্ধ	1019	RTE2196848	নাম : রাজেশ কুমার ব্যানার্জী পিতার নাম : কমলা কান্ত ব্যানার্জী বাড়ির নং : এন0003 বয়স : 50 লিঙ্গ : পুরুষ	ফটো উপলব্ধ	1020	RTE1505924	নাম : রীনা যম্মিগ্রহী স্বামীর নাম : সুমন যম্মিগ্রহী বাড়ির নং : n0335 বয়স : 34 লিঙ্গ : মহিলা	ফটো উপলব্ধ



বিধানসভা নির্বাচনক্ষেত্রের নং, নাম : 251-ভালভাংরা
ভাগ নং, নাম : 1-চৈতুড়িয়া (আংশিক), হাসপাতাল, মাষ্টারপাড়া, নেতাজী কলোনী, মাজিপাড়া, সন্তোষ ডাকরের বাড়ি পর্যন্ত

1021 নাম : রানা সরকার পিতার নাম : রাজেন্দ্রনাথ সরকার বাড়ির নং : এন0104 বয়স : 21 লিঙ্গ : পুরুষ	RTE2249928 ফটো উপলব্ধ	1022 নাম : রাজেন্দ্রনাথ সরকার পিতার নাম : মহিমামুকুল সরকার বাড়ির নং : n0104 বয়স : 52 লিঙ্গ : পুরুষ	RTE2213163 ফটো উপলব্ধ	1023 নাম : মহিমামুকুল সরকার পিতার নাম : ভুতনাথ সরকার বাড়ির নং : n0104 বয়স : 78 লিঙ্গ : পুরুষ	WB/36/244/249267 ফটো উপলব্ধ
1024 নাম : শিখা সরকার স্বামীর নাম : মহিমামুকুল সরকার বাড়ির নং : n0104 বয়স : 71 লিঙ্গ : মহিলা	WB/36/244/249317 ফটো উপলব্ধ	1025 নাম : সীমা সরকার স্বামীর নাম : রাজেন্দ্রনাথ সরকার বাড়ির নং : n0104 বয়স : 40 লিঙ্গ : মহিলা	DHC2540730 ফটো উপলব্ধ	1026 নাম : অমল চন্দ্র সর্দার পিতার নাম : বলরাম সর্দার বাড়ির নং : n0191 বয়স : 59 লিঙ্গ : পুরুষ	DHC2008316 ফটো উপলব্ধ
1027 নাম : অঞ্জলী সর্দার স্বামীর নাম : অমল চন্দ্র সর্দার বাড়ির নং : n0191 বয়স : 46 লিঙ্গ : মহিলা	DHC2008324 ফটো উপলব্ধ	1028 নাম : অপূর্ব সর্দার পিতার নাম : অমল চন্দ্র সর্দার বাড়ির নং : n0191 বয়স : 26 লিঙ্গ : পুরুষ	RTE1759158 ফটো উপলব্ধ	1029 নাম : অনামিকা সরেন পিতার নাম : গোপাল চন্দ্র সরেন বাড়ির নং : n0038 বয়স : 27 লিঙ্গ : মহিলা	RTE1759166 ফটো উপলব্ধ
1030 নাম : গোপাল চন্দ্র সরেন পিতার নাম : প্রাণকৃষ্ণ সরেন বাড়ির নং : n0038 বয়স : 57 লিঙ্গ : পুরুষ	DHC2325876 ফটো উপলব্ধ	1031 নাম : সৌরভী টুডু স্বামীর নাম : গোপাল চন্দ্র সরেন বাড়ির নং : n0038 বয়স : 52 লিঙ্গ : মহিলা	DHC1181965 ফটো উপলব্ধ	1032 নাম : ঘনশ্যাম সাঁতরা পিতার নাম : পার্বতী চরন সাঁতরা বাড়ির নং : n0206 বয়স : 60 লিঙ্গ : পুরুষ	WB/36/244/246672 ফটো উপলব্ধ
1033 নাম : রুপক সাঁতরা পিতার নাম : তরনী সাঁতরা বাড়ির নং : n0244 বয়স : 53 লিঙ্গ : পুরুষ	WB/36/244/246620 ফটো উপলব্ধ	1034 নাম : বেবী সাঁতরা স্বামীর নাম : রুপক সাঁতরা বাড়ির নং : n0244 বয়স : 37 লিঙ্গ : মহিলা	DHC2700557 ফটো উপলব্ধ	1035 নাম : আদর্শ সাঁতরা পিতার নাম : ঘনশ্যাম সাঁতরা বাড়ির নং : N0206 বয়স : 25 লিঙ্গ : পুরুষ	RTE2024123 ফটো উপলব্ধ
1036 নাম : সুজাতা সাঁতরা স্বামীর নাম : ঘনশ্যাম সাঁতরা বাড়ির নং : n0229 বয়স : 53 লিঙ্গ : মহিলা	WB/36/244/246669 ফটো উপলব্ধ	1037 নাম : অনন্ত কুমার সামন্ত পিতার নাম : কার্তিকচন্দ্র সামন্ত বাড়ির নং : n0034 বয়স : 85 লিঙ্গ : পুরুষ	DHC1182153 ফটো উপলব্ধ	1038 নাম : আনন্দ বালা সামন্ত স্বামীর নাম : অনন্ত কুমার সামন্ত বাড়ির নং : n0034 বয়স : 81 লিঙ্গ : মহিলা	DHC0011452 ফটো উপলব্ধ
1039 নাম : কৃষ্ণ চন্দ্র সামন্ত পিতার নাম : কার্তিক চন্দ্র সামন্ত বাড়ির নং : n0238 বয়স : 76 লিঙ্গ : পুরুষ	DHC2325959 ফটো উপলব্ধ	1040 নাম : সন্দীপকুমার সাহু পিতার নাম : বলাইচন্দ্র সাহু বাড়ির নং : n0048 বয়স : 49 লিঙ্গ : পুরুষ	DHC1182112 ফটো উপলব্ধ	1041 নাম : মুনমুন সাহু স্বামীর নাম : সন্দীপকুমার সাহু বাড়ির নং : n0048 বয়স : 40 লিঙ্গ : মহিলা	DHC2541381 ফটো উপলব্ধ
1042 নাম : সরলা রানী সাহু স্বামীর নাম : বলাই চরন সাহু বাড়ির নং : n0048 বয়স : 74 লিঙ্গ : মহিলা	WB/36/244/249296 ফটো উপলব্ধ	1043 নাম : সুরজ সাহা পিতার নাম : তাপস সাহা বাড়ির নং : এন বয়স : 26 লিঙ্গ : পুরুষ	RTE1809102 ফটো উপলব্ধ	1044 নাম : শোভাসোনো সাহা স্বামীর নাম : নরেন্দ্রনাথ সাহা বাড়ির নং : n0012 বয়স : 73 লিঙ্গ : মহিলা	DHC2326015 ফটো উপলব্ধ
1045 নাম : তাপস সাহা পিতার নাম : নরেন্দ্রনাথ সাহা বাড়ির নং : n0012 বয়স : 51 লিঙ্গ : পুরুষ	WB/36/244/249828 ফটো উপলব্ধ	1046 নাম : মিনতী সাহা স্বামীর নাম : তাপস সাহা বাড়ির নং : n0012 বয়স : 44 লিঙ্গ : মহিলা	DHC1183920 ফটো উপলব্ধ	1047 নাম : পায়েল মন্ডল স্বামীর নাম : সুরজ সাহা বাড়ির নং : এন0012 বয়স : 24 লিঙ্গ : মহিলা	RTE2316339 ফটো উপলব্ধ
1048 নাম : রীতা সাহা পিতার নাম : গুইরাম সাহা বাড়ির নং : n0199 বয়স : 55 লিঙ্গ : মহিলা	DHC2629236 ফটো উপলব্ধ	1049 নাম : অবলা সেন স্বামীর নাম : জয়দেব সেন বাড়ির নং : n0131 বয়স : 73 লিঙ্গ : মহিলা	WB/36/244/249075 ফটো উপলব্ধ	1050 নাম : গৌতম সেন পিতার নাম : জয়দেব সেন বাড়ির নং : n0131 বয়স : 50 লিঙ্গ : পুরুষ	WB/36/244/249171 ফটো উপলব্ধ



বিধানসভা নির্বাচনক্ষেত্রের নং, নাম : 251-ভালভাংরা
ভাগ নং, নাম : 1-চৈতুড়িয়া (আংশিক), হাসপাতাল, মাষ্টারপাড়া, নেতাজী কলোনী, মাজিপাড়া, সন্তোষ ডাক্তারের বাড়ি পর্যন্ত

1051	WB/36/245/216162	1052	DHC2326114	1053	RTE1345420
নাম : কাজল সেন স্বামীর নাম: গৌতম সেন বাড়ির নং : n0131 বয়স : 54 লিঙ্গ : মহিলা	ফটো উপলব্ধ	নাম : উত্তম সেন পিতার নাম: জয়দেব সেন বাড়ির নং : n0131 বয়স : 45 লিঙ্গ : পুরুষ	ফটো উপলব্ধ	নাম : ভারতি সেন স্বামীর নাম: উত্তম সেন বাড়ির নং : n0131 বয়স : 36 লিঙ্গ : মহিলা	ফটো উপলব্ধ
1054	WB/36/244/252450	1055	RTE1633940	1056	WIT1982966
নাম : মনজিৎ সেন পিতার নাম: আনন্দ সেন বাড়ির নং : n0228 বয়স : 53 লিঙ্গ : পুরুষ	ফটো উপলব্ধ	নাম : নন্দিতা সেন স্বামীর নাম: মনোজিত সেন বাড়ির নং : n0228 বয়স : 30 লিঙ্গ : মহিলা	ফটো উপলব্ধ	নাম : অপর্ণা সেন পিতার নাম: বংশীধর সেন বাড়ির নং : এন0228 বয়স : 50 লিঙ্গ : মহিলা	ফটো উপলব্ধ
1057	WB/36/244/264418	# 1058	DHC1541283	1059	RTE1947738
নাম : সুনীল কুমার হাঁসদা পিতার নাম: জলেশ্বর হাঁসদা বাড়ির নং : n0245 বয়স : 70 লিঙ্গ : পুরুষ	ফটো উপলব্ধ	নাম : ইলা হাঁসদা পিতার নাম: সুনীল হাঁসদা বাড়ির নং : n0249 বয়স : 45 লিঙ্গ : মহিলা	ফটো উপলব্ধ	নাম : ছবিরানী হাঁসদা স্বামীর নাম: সুনীল কুমার হাঁসদা বাড়ির নং : n0247 বয়স : 63 লিঙ্গ : মহিলা	ফটো উপলব্ধ
# 1060	DHC2193480	1061	TVZ1866623	1062	RTE2358992
নাম : জয়চাঁদ হাঁসদা পিতার নাম: সুনীল কুমার হাঁসদা বাড়ির নং : এন0245 বয়স : 41 লিঙ্গ : পুরুষ	ফটো উপলব্ধ	নাম : সোমাত্রী চক্রবর্তী স্বামীর নাম: সুরজিত ডাক্তার বাড়ির নং : এন0102 বয়স : 27 লিঙ্গ : মহিলা	ফটো উপলব্ধ	নাম : আদ্রিতা ঘল্লিগ্রহী পিতার নাম: সুনীল ঘল্লিগ্রহী বাড়ির নং : এন0015 বয়স : 22 লিঙ্গ : মহিলা	ফটো উপলব্ধ
1063	RTE2359073	1064	RTE2359081	1065	RTE2359131
নাম : অরিন্দম রায় পিতার নাম: বিকাশ চন্দ্র রায় বাড়ির নং : এন0192 বয়স : 19 লিঙ্গ : পুরুষ	ফটো উপলব্ধ	নাম : সোনালী বাগ স্বামীর নাম: শিব বাগ বাড়ির নং : এন0056 বয়স : 19 লিঙ্গ : মহিলা	ফটো উপলব্ধ	নাম : পায়েল মহন্ত মায়ের নাম: সম্পা মহন্ত বাড়ির নং : এন0086 বয়স : 19 লিঙ্গ : মহিলা	ফটো উপলব্ধ
1066	RTE2359487	1067	RTE2373579	1068	RTE2373595
নাম : সোমা মাজি স্বামীর নাম: সন্দীপ মাজি বাড়ির নং : এন0098 বয়স : 20 লিঙ্গ : মহিলা	ফটো উপলব্ধ	নাম : তানিশা পাল মায়ের নাম: তারা পাল বাড়ির নং : এন0054 বয়স : 20 লিঙ্গ : মহিলা	ফটো উপলব্ধ	নাম : অক্ষয় সেন পিতার নাম: গৌতম সেন বাড়ির নং : এন0131 বয়স : 20 লিঙ্গ : পুরুষ	ফটো উপলব্ধ
1069	RTE2373603	1070	RTE2373629	1071	RTE2373637
নাম : অভিজিৎ মন্ডল পিতার নাম: আনন্দ কুমার মন্ডল বাড়ির নং : এন0087 বয়স : 20 লিঙ্গ : পুরুষ	ফটো উপলব্ধ	নাম : সমান্তি সাঁতরা পিতার নাম: রুপক সাঁতরা বাড়ির নং : এন0244 বয়স : 19 লিঙ্গ : মহিলা	ফটো উপলব্ধ	নাম : আকাশ মাজি পিতার নাম: ভবতোষ মাজি বাড়ির নং : এন0182 বয়স : 19 লিঙ্গ : পুরুষ	ফটো উপলব্ধ
1072	RTE2373652	1073	RTE2373660	1074	RTE2373686
নাম : সৌরীশ কুন্ডু পিতার নাম: অচিন্ত্য কুন্ডু বাড়ির নং : এন0004 বয়স : 19 লিঙ্গ : পুরুষ	ফটো উপলব্ধ	নাম : রেবা প্রামানিক স্বামীর নাম: অভিজিত প্রামানিক বাড়ির নং : এন0107 বয়স : 20 লিঙ্গ : মহিলা	ফটো উপলব্ধ	নাম : দুর্গা গুলি মাজি স্বামীর নাম: সমীর মাজি বাড়ির নং : এন0159 বয়স : 29 লিঙ্গ : মহিলা	ফটো উপলব্ধ
1075	RTE2373710	1076	RTE2373728	1077	RTE2373769
নাম : শুভ মাঝি পিতার নাম: দুলাল মাঝি বাড়ির নং : এন0172 বয়স : 19 লিঙ্গ : পুরুষ	ফটো উপলব্ধ	নাম : অঙ্কিতা দাস পিতার নাম: পলাশ দাস বাড়ির নং : এন0137 বয়স : 19 লিঙ্গ : মহিলা	ফটো উপলব্ধ	নাম : দীপা লায়েক বাগ স্বামীর নাম: শঙ্কর বাগ বাড়ির নং : এন0092 বয়স : 23 লিঙ্গ : মহিলা	ফটো উপলব্ধ
1078	DHC2688703	1079	FYZ1359223	1080	RTE2393478
নাম : সুদীপ্তা ঘোষ স্বামীর নাম: বুদ্ধদেব ঘোষ বাড়ির নং : এন0204 বয়স : 45 লিঙ্গ : মহিলা	ফটো উপলব্ধ	নাম : বুদ্ধদেব ঘোষ পিতার নাম: রবিশোচন ঘোষ বাড়ির নং : এন0204 বয়স : 49 লিঙ্গ : পুরুষ	ফটো উপলব্ধ	নাম : অঙ্কিতা ডাক্তার পিতার নাম: বরুণ ডাক্তার বাড়ির নং : এন0295 বয়স : 20 লিঙ্গ : পুরুষ	ফটো উপলব্ধ



1081	RTE2398535	1082	RTE2403756	1083	RTE2403509
নাম : অভিরূপ মন্ডল পিতার নাম: আদিত্য মন্ডল বাড়ির নং : এন0105 বয়স : 19 লিঙ্গ : পুরুষ	ফটো উপলব্ধ	নাম : অনির্বান ঘোষ পিতার নাম: সমির কুমার ঘোষ বাড়ির নং : এন0005 বয়স : 21 লিঙ্গ : পুরুষ	ফটো উপলব্ধ	নাম : সম্রাট মোদক পিতার নাম: সমীর মোদক বাড়ির নং : এন0282 বয়স : 19 লিঙ্গ : পুরুষ	ফটো উপলব্ধ



1084	1	RTE2407336	ফটো উপলব্ধ	1085	1	RTE2409639	ফটো উপলব্ধ	1086	1	RTE2410454	ফটো উপলব্ধ
নাম : অশ্বেষা রায় পিতার নাম: রাজেশ রায় বাড়ির নং : 98 বয়স : 18 লিঙ্গ : মহিলা				নাম : সুকন্যা ঘোষ পিতার নাম: বুদ্ধদেব ঘোষ বাড়ির নং : এন0204 বয়স : 18 লিঙ্গ : মহিলা				নাম : শুভঙ্কর কুম্ভকার পিতার নাম: গৌতম কুম্ভকার বাড়ির নং : এন0089 বয়স : 18 লিঙ্গ : পুরুষ			
1087	1	RTE2411528	ফটো উপলব্ধ	1088	1	UVG1578988	ফটো উপলব্ধ	1089	1	NKP2084655	ফটো উপলব্ধ
নাম : সূতপা দানা কুণ্ডু পিতার নাম: বিশ্বস্তর কুণ্ডু বাড়ির নং : এন0004 বয়স : 45 লিঙ্গ : মহিলা				নাম : মিনাক্ষী মন্ডল পিতার নাম: লক্ষন চন্দ্র মন্ডল বাড়ির নং : এন0017 বয়স : 29 লিঙ্গ : মহিলা				নাম : শর্মিষ্ঠা পলমল পিতার নাম: সুকুমার পলমল বাড়ির নং : এন0232 বয়স : 29 লিঙ্গ : মহিলা			
1090	1	RTE2414142	ফটো উপলব্ধ	1091	1	RTE2416246	ফটো উপলব্ধ	1092	1	RTE2416501	ফটো উপলব্ধ
নাম : দীশিতা প্রতিহার পিতার নাম: চন্দন প্রতিহার বাড়ির নং : এন0026 বয়স : 18 লিঙ্গ : মহিলা				নাম : শুভ বাগ পিতার নাম: তরনী বাগ বাড়ির নং : এন0028 বয়স : 18 লিঙ্গ : পুরুষ				নাম : আকাশ মল্লিক পিতার নাম: তরুণ মল্লিক বাড়ির নং : এন0125 বয়স : 18 লিঙ্গ : পুরুষ			
1093	1	RTE2416550	ফটো উপলব্ধ	1094	1	RTE2417897	ফটো উপলব্ধ				
নাম : সৃজা দে পিতার নাম: সুকুমার দে বাড়ির নং : এন0031 বয়স : 20 লিঙ্গ : মহিলা				নাম : মৌচিসি রক্ষিত পিতার নাম: তপন রক্ষিত বাড়ির নং : এন0263 বয়স : 18 লিঙ্গ : মহিলা							



1095	1	RTE2425544
নাম : জ্যোৎস্না টুডু স্বামীর নাম: হিকিম টুডু বাড়ির নং : তালডাংরা বয়স : 44 লিঙ্গ : মহিলা		ফটো উপলব্ধ

নির্বাচক সংখ্যার সারসংক্ষেপ :

A) নির্বাচকের সংখ্যা :

	নির্বাচক তালিকার প্রকৃতি	নির্বাচক তালিকার পরিচিতি :	নির্বাচকের সংখ্যা :				
			পুরুষ	মহিলা	তৃতীয় লিঙ্গ	মোট	
I	মূল তালিকা	মূল তালিকা	বিশেষ নিবিড় সংশোধন ২০২৬ এর চূড়ান্ত ভোটার তালিকার সহিত 06-04-2026 তারিখ অবধি সংশোধিত নির্বাচক তালিকা	541	542	0	1083
II	1- সংযোজন তালিকা	সংযোজনী 1	বিশেষ সংক্ষিপ্ত সংশোধন 2026	3	8	0	11
		সংযোজনী 2	ধারাবাহিক সংশোধন 2026	0	1	0	1
		মোট		3	9	0	12
III	2- বিয়োজন তালিকা	সংযোজনী 1	বিশেষ সংক্ষিপ্ত সংশোধন 2026	0	0	0	0
		সংযোজনী 2	ধারাবাহিক সংশোধন 2026	0	0	0	0
		মোট		0	0	0	0
IV	'লিঙ্গ ক্ষেত্রের' পরিবর্তনের কারণে পার্থক্য			0	0	0	0
V	বিচারপ্রক্রিয়ার অধীনস্থ			0	0	0	0
VI	বিচার বিভাগীয় আধিকারিক কর্তৃক বিচারপূর্বক নিষ্পত্তির পর বিয়োজিত			1	0	0	1
নির্বাচকের মোট সংখ্যা (I+II-III+IV-V-VI)				543	551	0	1094

B) ক্রটি সংশোধনের সংখ্যা :

নির্বাচক তালিকার প্রকৃতি	নির্বাচক তালিকার পরিচিতি :	ক্রটি সংশোধনের সংখ্যা :
সংযোজনী 1	বিশেষ সংক্ষিপ্ত সংশোধন 2026	4
সংযোজনী 2	ধারাবাহিক সংশোধন 2026	0
	মোট	4

নির্বাচক নিবন্ধন আধিকারিকের স্বাক্ষর

E-মৃত, S-স্থানান্তরিত, R-একাধিকবার অন্তর্ভুক্ত, M-নিখোঁজ, Q-যোগ্য নহে