



## নির্বাচক তালিকা 2026 S25 পশ্চিমবঙ্গ

বিধানসভা নির্বাচনক্ষেত্রের নং, নাম ও সংরক্ষণের স্থিতি : 253 - বড়জোড়া (সাধারণ)		অংশ নং : 243																			
বিধানসভা নির্বাচনক্ষেত্রটি যে লোকসভা নির্বাচনক্ষেত্রের / ক্ষেত্রসমূহের অন্তর্ভুক্ত তার নং, নাম ও সংরক্ষণ স্থিতি : 37 - বিষ্ণুপুর (তপশীলি জাতি)																					
1. সংশোধনের পূর্ণ বিবরণ																					
সংশোধনের বৎসর :	2026	নির্বাচক তালিকার পরিচিতি :																			
ভিত্তি তারিখ :	01-01-2026	বিশেষ নিবিড় সংশোধন ২০২৬ এর চূড়ান্ত ভোটার তালিকার সহিত 06-04-2026 তারিখ অবধি সংশোধিত নির্বাচক তালিকা																			
সংশোধনের প্রকৃতি :	ধারাবাহিক সংশোধন 2026																				
প্রকাশনার তারিখ :	06-04-2026																				
2. অংশ ও নির্বাচনী এলাকার পূর্ণ বিবরণ :																					
অংশের ভাগ নং ও নাম :																					
1-গ্রাম- নূতনগ্রাম (আংশিক) ও লালবাজার (আংশিক), ডাকঘর- বেলিয়াতোড়,		<table style="width: 100%; border-collapse: collapse;"> <tr> <td style="width: 50%;">প্রধান শহর/গ্রাম</td> <td style="width: 50%;">: নূতনগ্রাম</td> </tr> <tr> <td>ওয়ার্ড</td> <td>:</td> </tr> <tr> <td>থানা</td> <td>: বেলিয়াতোড়</td> </tr> <tr> <td>গ্রাম পঞ্চায়েত</td> <td>: বেলিয়াতোড়</td> </tr> <tr> <td>ব্লক</td> <td>: বড়জোড়া</td> </tr> <tr> <td>মহকুমা</td> <td>: বাঁকুড়া (সদর)</td> </tr> <tr> <td>জেলা</td> <td>: বাঁকুড়া</td> </tr> <tr> <td>পিন</td> <td>: 722203</td> </tr> </table>				প্রধান শহর/গ্রাম	: নূতনগ্রাম	ওয়ার্ড	:	থানা	: বেলিয়াতোড়	গ্রাম পঞ্চায়েত	: বেলিয়াতোড়	ব্লক	: বড়জোড়া	মহকুমা	: বাঁকুড়া (সদর)	জেলা	: বাঁকুড়া	পিন	: 722203
প্রধান শহর/গ্রাম	: নূতনগ্রাম																				
ওয়ার্ড	:																				
থানা	: বেলিয়াতোড়																				
গ্রাম পঞ্চায়েত	: বেলিয়াতোড়																				
ব্লক	: বড়জোড়া																				
মহকুমা	: বাঁকুড়া (সদর)																				
জেলা	: বাঁকুড়া																				
পিন	: 722203																				
3. ভোট গ্রহন কেন্দ্রের পূর্ণ বিবরণ :																					
ভোট গ্রহন কেন্দ্রের নং, নাম :		ভোট গ্রহন কেন্দ্রের শ্রেণী :		গ্রামীণ																	
243 - ডাঙ্গরপাড়া প্রাথমিক বিদ্যালয়		এই অংশে সহায়ক ভোটগ্রহন কেন্দ্রের সংখ্যা		0																	
ভোট গ্রহন কেন্দ্রের ঠিকানা :		:																			
ডাঙ্গরপাড়া প্রাথমিক বিদ্যালয়, রুম নং- ২, নূতনগ্রাম																					
4. নির্বাচকের সংখ্যা :																					
প্রথম ক্রমিক নং	শেষ ক্রমিক নং	মোট সংখ্যা																			
		পুরুষ	মহিলা	তৃতীয় লিঙ্গ	মোট																
1	633	324	307	0	631																

নির্বাচক নিবন্ধন আধিকারিকের স্বাক্ষর

Nazri Naksha



Google Map View

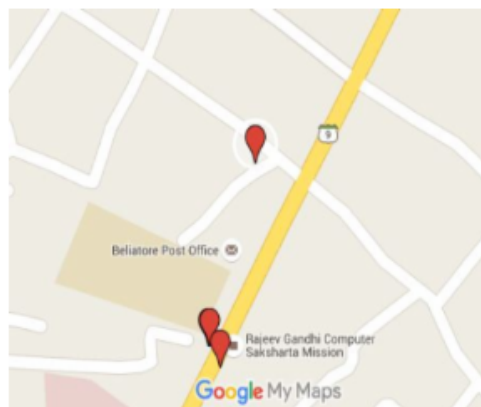

Polling Station Building Front View



Polling Station Front View



Cad View

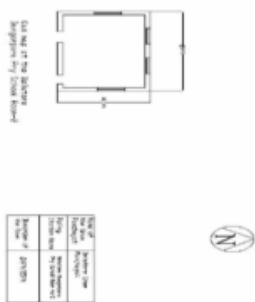

Key MAP View

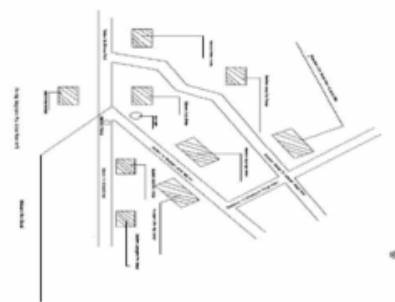



1 নাম : সামসুরা বিবি স্বামীর নাম: আনোয়ার মিদ্যা বাড়ির নং : n0033 বয়স : 33 লিঙ্গ : মহিলা	IJO1566298 ফটো উপলব্ধ	2 নাম : লালচাঁদ খান পিতার নাম: বসিরুদ্দিন খান বাড়ির নং : n0306 বয়স : 34 লিঙ্গ : পুরুষ	IJO1754845 ফটো উপলব্ধ	3 নাম : আকসারা বিবি স্বামীর নাম: সেখ আফজল বাড়ির নং : n0043 বয়স : 40 লিঙ্গ : মহিলা	FRL2607661 ফটো উপলব্ধ
4 নাম : জাম্নাত খাঁন পিতার নাম: আনসার খাঁন বাড়ির নং : n0060 বয়স : 40 লিঙ্গ : পুরুষ	FRL2724094 ফটো উপলব্ধ	5 নাম : নাজিরা বিবি স্বামীর নাম: নাজিরুদ্দিন খাঁন বাড়ির নং : n0060 বয়স : 37 লিঙ্গ : মহিলা	IJO1448141 ফটো উপলব্ধ	6 নাম : কবিরুদ্দিন খান পিতার নাম: লালু খান বাড়ির নং : n0060 বয়স : 33 লিঙ্গ : পুরুষ	IJO1566017 ফটো উপলব্ধ
7 নাম : চম্পা বিবি স্বামীর নাম: সাবির খান বাড়ির নং : n0060 বয়স : 32 লিঙ্গ : মহিলা	IJO1566025 ফটো উপলব্ধ	8 নাম : সেখ সমেরা স্বামীর নাম: সবরাত্তি সেখ বাড়ির নং : n0208 বয়স : 66 লিঙ্গ : মহিলা	WB/37/250/621530 ফটো উপলব্ধ	9 নাম : খাঁ সাইকুন বিবি স্বামীর নাম: খতিব বাড়ির নং : n0075 বয়স : 86 লিঙ্গ : মহিলা	WB/37/250/621392 ফটো উপলব্ধ
10 নাম : সরিফ খাঁন পিতার নাম: খাতব খাঁন বাড়ির নং : n0075 বয়স : 43 লিঙ্গ : পুরুষ	FRL2607570 ফটো উপলব্ধ	11 নাম : মইমুর খাঁ পিতার নাম: খতিব খাঁ বাড়ির নং : n0075 বয়স : 36 লিঙ্গ : পুরুষ	IJO1448323 ফটো উপলব্ধ	12 নাম : রেশমা খাতুন পিতার নাম: খতিব খাঁ বাড়ির নং : n0075 বয়স : 35 লিঙ্গ : মহিলা	IJO1448331 ফটো উপলব্ধ
13 নাম : খাঁ জাহিমা বিবি স্বামীর নাম: লালমহম্মাদ বাড়ির নং : n0060 বয়স : 76 লিঙ্গ : মহিলা	WB/37/250/621217 ফটো উপলব্ধ	14 নাম : নাজিরুদ্দিন খাঁ পিতার নাম: লালু খাঁ বাড়ির নং : n0060 বয়স : 43 লিঙ্গ : পুরুষ	FRL2605632 ফটো উপলব্ধ	15 নাম : মান্নাত খাঁন পিতার নাম: আনসার খাঁন বাড়ির নং : n0060 বয়স : 41 লিঙ্গ : পুরুষ	FRL2605640 ফটো উপলব্ধ
16 নাম : ফরিদা বিবি স্বামীর নাম: সেখ তানজুল বাড়ির নং : n0035 বয়স : 30 লিঙ্গ : মহিলা	IJO1669969 ফটো উপলব্ধ	17 নাম : মুস্তাফা মিদ্যা পিতার নাম: মজিদ মিদ্যা বাড়ির নং : n0035 বয়স : 28 লিঙ্গ : পুরুষ	IJO1829266 ফটো উপলব্ধ	18 নাম : মুস্তাকিম মিদ্যা পিতার নাম: মজিদ মিদ্যা বাড়ির নং : n0035 বয়স : 33 লিঙ্গ : পুরুষ	IJO1448133 ফটো উপলব্ধ
19 নাম : সাবির খাঁন পিতার নাম: লালু খাঁ বাড়ির নং : n0060 বয়স : 40 লিঙ্গ : পুরুষ	FRL2724417 ফটো উপলব্ধ	20 নাম : সেখ ইরফান আলি পিতার নাম: সেখ খুরসেদ আলি বাড়ির নং : n0043 বয়স : 69 লিঙ্গ : পুরুষ	WB/37/250/621533 ফটো উপলব্ধ	21 নাম : মজিদ মিদ্যা পিতার নাম: সামসুদ্দিন মিদ্যা বাড়ির নং : n0035 বয়স : 55 লিঙ্গ : পুরুষ	IJO2345718 ফটো উপলব্ধ
22 নাম : মেহেরা আবজুন মিদ্যা স্বামীর নাম: মজিদ মিদ্যা বাড়ির নং : n0035 বয়স : 49 লিঙ্গ : মহিলা	FRL2924686 ফটো উপলব্ধ	23 নাম : সেখ আবরার আলি পিতার নাম: সেখ ইরফান আলি বাড়ির নং : n0043 বয়স : 38 লিঙ্গ : পুরুষ	FRL2724086 ফটো উপলব্ধ	24 নাম : সমীর খাঁ পিতার নাম: নৌসাদ খাঁ বাড়ির নং : n0321 বয়স : 29 লিঙ্গ : পুরুষ	IJO1829431 ফটো উপলব্ধ
25 নাম : সফিকা বিবি স্বামীর নাম: জাম্নাত খাঁন বাড়ির নং : n0060 বয়স : 28 লিঙ্গ : মহিলা	IJO1829779 ফটো উপলব্ধ	26 নাম : রফুনা বিবি স্বামীর নাম: সেখ ইরফান আলি বাড়ির নং : n0043 বয়স : 60 লিঙ্গ : মহিলা	WB/37/250/621532 ফটো উপলব্ধ	27 নাম : রিয়া খান স্বামীর নাম: মান্নাত খান বাড়ির নং : এন0060 বয়স : 25 লিঙ্গ : মহিলা	IJO1994086 ফটো উপলব্ধ
28 নাম : শুকতারি বিবি স্বামীর নাম: মুস্তাফা মিদ্যা বাড়ির নং : এন0035 বয়স : 29 লিঙ্গ : মহিলা	IJO1995158 ফটো উপলব্ধ	29 নাম : পুতুল বিবি স্বামীর নাম: মইমুর খাঁ বাড়ির নং : এন0075 বয়স : 30 লিঙ্গ : মহিলা	IJO2214898 ফটো উপলব্ধ	30 নাম : নাসেরা খাতুন পিতার নাম: সেখ ইরফান আলি বাড়ির নং : n0043 বয়স : 30 লিঙ্গ : মহিলা	IJO1829449 ফটো উপলব্ধ



বিধানসভা নির্বাচনক্ষেত্রের নং, নাম : 253-বড়জোড়া  
ভাগ নং, নাম : 1-গ্রাম- নতনগ্রাম (আংশিক) ও লালবাজার (আংশিক), ডাকঘর- বেলিয়াতোড়,

31	IJO1754829	নাম : আফজল খান পিতার নাম: খতিব খান বাড়ির নং : n0075 বয়স : 40 লিঙ্গ : পুরুষ	ফটো উপলব্ধ	32	IJO1565803	নাম : রশিদা বিবি স্বামীর নাম: মুস্তাকিম মিদ্যা বাড়ির নং : n0035 বয়স : 35 লিঙ্গ : মহিলা	ফটো উপলব্ধ	33	IJO2214849	নাম : তুহিনা খাতুন স্বামীর নাম: সেখ আবরার আলি বাড়ির নং : এন0043 বয়স : 27 লিঙ্গ : মহিলা	ফটো উপলব্ধ
34	IJO2214914	নাম : আনসার মিদ্যা পিতার নাম: আনোয়ার মিদ্যা বাড়ির নং : এন0033 বয়স : 24 লিঙ্গ : পুরুষ	ফটো উপলব্ধ	35	IJO1912245	নাম : সেখ আফ্রিদি পিতার নাম: সেখ রফিক বাড়ির নং : n0368 বয়স : 27 লিঙ্গ : পুরুষ	ফটো উপলব্ধ	36	IJO2338598	নাম : সেখ আবু বক্কর পিতার নাম: আব্দুল কাদের সেখ বাড়ির নং : n0201 বয়স : 70 লিঙ্গ : পুরুষ	ফটো উপলব্ধ
37	IJO1379452	নাম : সেখ আব্দুল আবিদ হোসেন পিতার নাম: সেখ আবুবক্কর বাড়ির নং : n0201 বয়স : 35 লিঙ্গ : পুরুষ	ফটো উপলব্ধ	38	IJO1669647	নাম : আফসোনা খাতুন পিতার নাম: সেখ আবুবক্কর বাড়ির নং : n0201 বয়স : 30 লিঙ্গ : মহিলা	ফটো উপলব্ধ	39	IJO1289693	নাম : মহিমা বিবি স্বামীর নাম: আবু বক্কর সেখ বাড়ির নং : n0201 বয়স : 46 লিঙ্গ : মহিলা	ফটো উপলব্ধ
40	IJO1448489	নাম : সেখ আমিরুল্লা পিতার নাম: মহ সাহাবুদ্দিন সেখ বাড়ির নং : n0244 বয়স : 42 লিঙ্গ : পুরুষ	ফটো উপলব্ধ	41	IJO1919224	নাম : সেখ কাদের পিতার নাম: সেখ ইন্দ্রশ বাড়ির নং : n0373 বয়স : 27 লিঙ্গ : পুরুষ	ফটো উপলব্ধ	42	WB/37/250/621481	নাম : খাঁ রশিদা বিবি স্বামীর নাম: সাইদুল্লা বাড়ির নং : n0066 বয়স : 51 লিঙ্গ : মহিলা	ফটো উপলব্ধ
43	IJO1669795	নাম : আবেদুল্লা খাঁ পিতার নাম: সাইদুল্লা খাঁ বাড়ির নং : n0066 বয়স : 33 লিঙ্গ : পুরুষ	ফটো উপলব্ধ	44	IJO1566165	নাম : আইদুল্লা খাঁ পিতার নাম: সাইদুল্লা খাঁ বাড়ির নং : n0066 বয়স : 31 লিঙ্গ : পুরুষ	ফটো উপলব্ধ	45	IJO1289339	নাম : লালু খাঁ পিতার নাম: সেখাবত খাঁ বাড়ির নং : n0079 বয়স : 78 লিঙ্গ : পুরুষ	ফটো উপলব্ধ
46	FRL2605657	নাম : সাইদুল্লা খাঁ পিতার নাম: সুকরুল্লা খাঁ বাড়ির নং : n0066 বয়স : 71 লিঙ্গ : পুরুষ	ফটো উপলব্ধ	47	IJO2468601	নাম : মুসকান খাতুন স্বামীর নাম: আবেদুল্লা খান বাড়ির নং : এন0066 বয়স : 22 লিঙ্গ : মহিলা	ফটো উপলব্ধ	48	IJO1829605	নাম : রকিবুদ্দিন খান পিতার নাম: লালু খাঁ বাড়ির নং : n0079 বয়স : 28 লিঙ্গ : পুরুষ	ফটো উপলব্ধ
49	IJO1669779	নাম : নৌসাদ খান পিতার নাম: নুর খান বাড়ির নং : n0034 বয়স : 72 লিঙ্গ : পুরুষ	ফটো উপলব্ধ	50	WB/37/250/618138	নাম : সুবরন বিবি পিতার নাম: নৌসাদ খান বাড়ির নং : n0034 বয়স : 50 লিঙ্গ : মহিলা	ফটো উপলব্ধ	51	IJO1754811	নাম : ইয়ামিন খান পিতার নাম: বসিরুদ্দিন খান বাড়ির নং : n0305 বয়স : 31 লিঙ্গ : পুরুষ	ফটো উপলব্ধ
52	IJO1994763	নাম : গুলেনুর বিবি স্বামীর নাম: ইয়ামিন খান বাড়ির নং : এন0305 বয়স : 30 লিঙ্গ : মহিলা	ফটো উপলব্ধ	53	IJO2364594	নাম : গুলসান খাতুন পিতার নাম: নৌসাদ খাঁন বাড়ির নং : এন0034 বয়স : 28 লিঙ্গ : মহিলা	ফটো উপলব্ধ	54	IJO1566074	নাম : বার্না চ্যাটার্জী স্বামীর নাম: সন্তোষ চ্যাটার্জী বাড়ির নং : n0245 বয়স : 50 লিঙ্গ : মহিলা	ফটো উপলব্ধ
55	IJO1566082	নাম : গনেশ চ্যাটার্জী পিতার নাম: সন্তোষ চ্যাটার্জী বাড়ির নং : n0246 বয়স : 31 লিঙ্গ : পুরুষ	ফটো উপলব্ধ	56	IJO0952218	নাম : সেখ নুর হোসেন পিতার নাম: সেখ নুর মহম্মদ বাড়ির নং : n0067 বয়স : 57 লিঙ্গ : পুরুষ	ফটো উপলব্ধ	57	IJO2548022	নাম : সালেমা বিবি স্বামীর নাম: নুরহোসেন সেখ বাড়ির নং : এন0001 বয়স : 48 লিঙ্গ : মহিলা	ফটো উপলব্ধ
58	IJO1448190	নাম : সেখ আসরাফ পিতার নাম: সেখ নুর হোসেন বাড়ির নং : n0067 বয়স : 34 লিঙ্গ : পুরুষ	ফটো উপলব্ধ	59	FRL2607190	নাম : নাজমা বেগম স্বামীর নাম: সেখ কতুবুউদ্দিন বাড়ির নং : n0039 বয়স : 45 লিঙ্গ : মহিলা	ফটো উপলব্ধ	60	IJO1829514	নাম : সেখ মহিউদ্দিন পিতার নাম: সেখ বদরুদ্দোজা বাড়ির নং : n0039 বয়স : 28 লিঙ্গ : পুরুষ	ফটো উপলব্ধ



বিধানসভা নির্বাচনক্ষেত্রের নং, নাম : 253-বড়জোড়া  
ভাগ নং, নাম : 1-গ্রাম- নূতনগ্রাম (আংশিক) ও লালবাজার (আংশিক), ডাকঘর- বেলিয়াতোড়,

61 নাম : আজিজা খাতুন পিতার নাম: সেখ কুতুবউদ্দিন বাড়ির নং : এন0039 বয়স : 21 লিঙ্গ : মহিলা	IJO2364446 ফটো উপলব্ধ	62 নাম : সাবিনা বেগম স্বামীর নাম: সেখ বদরুদ্দোজ্জা বাড়ির নং : n0039 বয়স : 46 লিঙ্গ : মহিলা	FRL2607182 ফটো উপলব্ধ	63 নাম : জয়দেব বাউরী পিতার নাম: মুক্তা বাউরী বাড়ির নং : n0275 বয়স : 26 লিঙ্গ : পুরুষ	IJO1919463 ফটো উপলব্ধ
64 নাম : শেফালী বাউরী স্বামীর নাম: পিন্টু বাউরী বাড়ির নং : n0299 বয়স : 40 লিঙ্গ : মহিলা	IJO1278845 ফটো উপলব্ধ	65 নাম : মালতী বাউরী স্বামীর নাম: ঈশ্বর বাউরী বাড়ির নং : n0298 বয়স : 67 লিঙ্গ : মহিলা	WB/37/250/189593 ফটো উপলব্ধ	66 নাম : পিন্টু বাউরী পিতার নাম: ঈশ্বর বাউরী বাড়ির নং : n0297 বয়স : 44 লিঙ্গ : পুরুষ	FRL2806560 ফটো উপলব্ধ
67 নাম : বাপী বাউরী পিতার নাম: ঈশ্বর বাউরী বাড়ির নং : n0296 বয়স : 46 লিঙ্গ : পুরুষ	FRL1452242 ফটো উপলব্ধ	68 নাম : মুক্তা বাউরী পিতার নাম: নারান বাউরী বাড়ির নং : n0275 বয়স : 39 লিঙ্গ : পুরুষ	IJO1669977 ফটো উপলব্ধ	69 নাম : গোবিন্দ বাউরী পিতার নাম: দিবাকর বাউরী বাড়ির নং : n0271 বয়স : 30 লিঙ্গ : পুরুষ	IJO1669654 ফটো উপলব্ধ
70 নাম : সহদেব বাউরী পিতার নাম: মুক্তা বাউরী বাড়ির নং : এন0275 বয়স : 23 লিঙ্গ : পুরুষ	IJO2304079 ফটো উপলব্ধ	71 নাম : মমতা বাউরী পিতার নাম: পিন্টু বাউরী বাড়ির নং : এন0297 বয়স : 21 লিঙ্গ : মহিলা	IJO2365179 ফটো উপলব্ধ	72 নাম : আনেশা বিবি স্বামীর নাম: হানিফ সেখ বাড়ির নং : n0352 বয়স : 42 লিঙ্গ : মহিলা	FRL3005519 ফটো উপলব্ধ
73 নাম : পাপিয়া বিবি স্বামীর নাম: মোবারক আনসারি বাড়ির নং : n0204 বয়স : 29 লিঙ্গ : মহিলা	IJO1829548 ফটো উপলব্ধ	74 নাম : আব্দুল সালাম খান পিতার নাম: সফিউল্লা খান বাড়ির নং : n0061 বয়স : 28 লিঙ্গ : পুরুষ	IJO1829480 ফটো উপলব্ধ	75 নাম : গোলারজান বিবি স্বামীর নাম: ইন্দ্র শেখ বাড়ির নং : n0384 বয়স : 52 লিঙ্গ : মহিলা	FRL2924595 ফটো উপলব্ধ
76 নাম : সেখ ইস্তাজ পিতার নাম: সেখ ইসলাম বাড়ির নং : n0225 বয়স : 30 লিঙ্গ : পুরুষ	IJO1669639 ফটো উপলব্ধ	77 নাম : সেখ মুরতাজ পিতার নাম: ইসলাম সেখ বাড়ির নং : এন0225 বয়স : 25 লিঙ্গ : পুরুষ	IJO1994474 ফটো উপলব্ধ	78 নাম : সামেরুন বিবি স্বামীর নাম: আফজল খান বাড়ির নং : n0319 বয়স : 41 লিঙ্গ : মহিলা	IJO1566199 ফটো উপলব্ধ
79 নাম : সালেমা বিবি স্বামীর নাম: সেখ আব্দুল গনি বাড়ির নং : n0070 বয়স : 75 লিঙ্গ : মহিলা	IJO2163285 ফটো উপলব্ধ	80 নাম : সেখ হারবুল পিতার নাম: সেখ আব্দুল গনি বাড়ির নং : n0070 বয়স : 45 লিঙ্গ : পুরুষ	IJO2163251 ফটো উপলব্ধ	81 নাম : মনসুরা বিবি স্বামীর নাম: তাজরুদ্দিন সেখ বাড়ির নং : n0070 বয়স : 50 লিঙ্গ : মহিলা	IJO2163277 ফটো উপলব্ধ
82 নাম : পিয়ারী বিবি স্বামীর নাম: আবুল হোসেন আনসারি বাড়ির নং : n0204 বয়স : 69 লিঙ্গ : মহিলা	IJO2054872 ফটো উপলব্ধ	83 নাম : রুবিনা বিবি স্বামীর নাম: সেখ হারবুল বাড়ির নং : n0070 বয়স : 36 লিঙ্গ : মহিলা	IJO1289321 ফটো উপলব্ধ	84 নাম : সেখ সাদেক পিতার নাম: সেখ আব্দুল গনি বাড়ির নং : n0070 বয়স : 55 লিঙ্গ : পুরুষ	IJO2163491 ফটো উপলব্ধ
85 নাম : মাসুমা বিবি স্বামীর নাম: সেখ সাদেক বাড়ির নং : n0070 বয়স : 45 লিঙ্গ : মহিলা	IJO2163194 ফটো উপলব্ধ	86 নাম : সালেমান খান মায়ের নাম: মনসুরা বিবি বাড়ির নং : n0070 বয়স : 31 লিঙ্গ : পুরুষ	IJO1669878 ফটো উপলব্ধ	87 নাম : খাদিজা বিবি স্বামীর নাম: কাদের আনসারী বাড়ির নং : n0204 বয়স : 35 লিঙ্গ : মহিলা	IJO1879964 ফটো উপলব্ধ
88 নাম : বৃজি বিবি স্বামীর নাম: ইসলাম সেখ বাড়ির নং : n0225 বয়স : 57 লিঙ্গ : মহিলা	FRL2724409 ফটো উপলব্ধ	89 নাম : রেহেনা বিবি স্বামীর নাম: সেখ ইনতাজ বাড়ির নং : n0225 বয়স : 32 লিঙ্গ : মহিলা	IJO1565902 ফটো উপলব্ধ	90 নাম : আব্দুরা বিবি স্বামীর নাম: কুডান সেখ বাড়ির নং : n0041 বয়স : 56 লিঙ্গ : মহিলা	IJO1565878 ফটো উপলব্ধ



বিধানসভা নির্বাচনকেন্দ্রের নং, নাম : 253-বড়জোড়া  
ভাগ নং, নাম : 1-গ্রাম- নূতনগ্রাম (আংশিক) ও লালবাজার (আংশিক), ডাকঘর- বেলিয়াতোড়,

91 নাম : রিনু বিবি স্বামীর নাম : সেখ রেজ্জাক বাড়ির নং : n0041 বয়স : 33 লিঙ্গ : মহিলা	IJO1565985 ফটো উপলব্ধ	92 নাম : সেখ রাজু পিতার নাম : সেখ কুড়ান বাড়ির নং : n0041 বয়স : 33 লিঙ্গ : পুরুষ	IJO1566124 ফটো উপলব্ধ	93 নাম : তহমিনা বিবি স্বামীর নাম : সেখ রাজু বাড়ির নং : n0041 বয়স : 33 লিঙ্গ : মহিলা	IJO1565860 ফটো উপলব্ধ
94 নাম : রসিদা বিবি স্বামীর নাম : আসরাফ খান বাড়ির নং : n0061 বয়স : 34 লিঙ্গ : মহিলা	IJO1566033 ফটো উপলব্ধ	95 নাম : আসরাফ খান পিতার নাম : সফিউল্লা খান বাড়ির নং : n0061 বয়স : 35 লিঙ্গ : পুরুষ	IJO1289289 ফটো উপলব্ধ	96 নাম : নয়িমা খাতুন পিতার নাম : সফিউল্লা খাঁ বাড়ির নং : n0061 বয়স : 30 লিঙ্গ : মহিলা	IJO1687219 ফটো উপলব্ধ
97 নাম : মুকসুদা বিবি স্বামীর নাম : সফিউল্লা খান বাড়ির নং : n0061 বয়স : 53 লিঙ্গ : মহিলা	IJO2055861 ফটো উপলব্ধ	98 নাম : মোবারক আনসারী মায়ের নাম : পিয়রী বিবি বাড়ির নং : n0204 বয়স : 32 লিঙ্গ : পুরুষ	IJO1565829 ফটো উপলব্ধ	99 নাম : শর্মিলা বিবি স্বামীর নাম : মেহেবুব আনসারি বাড়ির নং : n0204 বয়স : 31 লিঙ্গ : মহিলা	IJO1669852 ফটো উপলব্ধ
100 নাম : মেহেবুব আনসারি পিতার নাম : আবুল হোসেন আনসারি বাড়ির নং : n0204 বয়স : 35 লিঙ্গ : পুরুষ	IJO1566181 ফটো উপলব্ধ	101 নাম : খাদিজা বিবি স্বামীর নাম : আমজাদ আনসারী বাড়ির নং : n0204 বয়স : 38 লিঙ্গ : মহিলা	IJO1289719 ফটো উপলব্ধ	102 নাম : আমজাদ আনসারী পিতার নাম : আবুল হোসেন আনসারী বাড়ির নং : n0204 বয়স : 40 লিঙ্গ : পুরুষ	IJO1289701 ফটো উপলব্ধ
103 নাম : আবুলহোসেন মহম্মাদ পিতার নাম : কডুমিয়া মহম্মাদ বাড়ির নং : n0204 বয়স : 65 লিঙ্গ : পুরুষ	WB/37/250/621126 ফটো উপলব্ধ	104 নাম : সেখ আজাহারুদ্দিন পিতার নাম : সেখ দিলদার বাড়ির নং : n0319 বয়স : 34 লিঙ্গ : পুরুষ	IJO1289230 ফটো উপলব্ধ	105 নাম : রাবিয়া বিবি স্বামীর নাম : সেখ কুতুবুদ্দিন বাড়ির নং : n0319 বয়স : 38 লিঙ্গ : মহিলা	IJO1448315 ফটো উপলব্ধ
106 নাম : হাসনুহারা বিবি স্বামীর নাম : সালউদ্দিন সেখ বাড়ির নং : n0243 বয়স : 33 লিঙ্গ : মহিলা	IJO1669621 ফটো উপলব্ধ	107 নাম : নাগমা খাতুন স্বামীর নাম : শেখ তৈয়ব বাড়ির নং : এন0041 বয়স : 25 লিঙ্গ : মহিলা	IJO2364883 ফটো উপলব্ধ	108 নাম : রেহানা বিবি স্বামীর নাম : সিরাজ সেখ বাড়ির নং : n0365 বয়স : 55 লিঙ্গ : মহিলা	WB/37/250/618263 ফটো উপলব্ধ
109 নাম : সাবিনা বিবি স্বামীর নাম : সেখ আসরাফ বাড়ির নং : n0370 বয়স : 31 লিঙ্গ : মহিলা	IJO1912260 ফটো উপলব্ধ	110 নাম : সেখ সামাদ পিতার নাম : সেখ সাদেক বাড়ির নং : n0070 বয়স : 28 লিঙ্গ : পুরুষ	IJO1919166 ফটো উপলব্ধ	111 নাম : রিক্তি বিবি স্বামীর নাম : সেখ মুস্তাক বাড়ির নং : এন0225 বয়স : 24 লিঙ্গ : মহিলা	IJO2329043 ফটো উপলব্ধ
112 নাম : বাবর আলি খাঁন পিতার নাম : তাজরুদ্দিন খাঁন বাড়ির নং : এন0070 বয়স : 24 লিঙ্গ : পুরুষ	IJO2214575 ফটো উপলব্ধ	113 নাম : রজিনা খাতুন স্বামীর নাম : সেখ সামাদ বাড়ির নং : এন0070 বয়স : 24 লিঙ্গ : মহিলা	IJO2214955 ফটো উপলব্ধ	114 নাম : সাহিন খাতুন স্বামীর নাম : সেখ আজাহারুদ্দিন বাড়ির নং : এন0319 বয়স : 24 লিঙ্গ : মহিলা	IJO2214971 ফটো উপলব্ধ
115 নাম : সেখ তৈয়ব পিতার নাম : সেখ কুড়ান বাড়ির নং : এন0041 বয়স : 23 লিঙ্গ : পুরুষ	IJO2214740 ফটো উপলব্ধ	116 নাম : সেখ আলি মায়ের নাম : সেখ কুড়ান বাড়ির নং : এন0041 বয়স : 20 লিঙ্গ : পুরুষ	IJO2441228 ফটো উপলব্ধ	117 নাম : রুশ্মা বিবি স্বামীর নাম : সালমান খাঁন বাড়ির নং : এন0070 বয়স : 26 লিঙ্গ : মহিলা	IJO2214799 ফটো উপলব্ধ
118 নাম : কিয়ামুদ্দিন মণ্ডল পিতার নাম : মাবীরুল মণ্ডল বাড়ির নং : n0371 বয়স : 28 লিঙ্গ : পুরুষ	IJO1912278 ফটো উপলব্ধ	119 নাম : রবিনা বেগম স্বামীর নাম : সেখ মুস্তাক বাড়ির নং : n0055 বয়স : 26 লিঙ্গ : মহিলা	IJO1919190 ফটো উপলব্ধ	120 নাম : সেখ মৈদুল পিতার নাম : সেখ মহসিন বাড়ির নং : n0055 বয়স : 33 লিঙ্গ : পুরুষ	IJO1565894 ফটো উপলব্ধ



বিধানসভা নির্বাচনক্ষেত্রের নং, নাম : 253-বড়জোড়া  
ভাগ নং, নাম : 1-গ্রাম- নূতনগ্রাম (আংশিক) ও লালবাজার (আংশিক), ডাকঘর- বেলিয়াতোড়,

121	FRL1321322	নাম : শুকতার বিবি সেখ স্বামীর নাম: মহম্মাদ মহসিন সেখ বাড়ির নং : n0055 বয়স : 61 লিঙ্গ : মহিলা	ফটো উপলব্ধ	122	FRL2925618	নাম : মুস্তাক সেখ পিতার নাম: মহম্মাদ মহসিন সেখ বাড়ির নং : n0055 বয়স : 39 লিঙ্গ : পুরুষ	ফটো উপলব্ধ	123	IJO1912252	নাম : সেখ মাজারুল পিতার নাম: সেখ জাবু বাড়ির নং : n0369 বয়স : 28 লিঙ্গ : পুরুষ	ফটো উপলব্ধ
124	IJO2479913	নাম : ঈশানা বিবি স্বামীর নাম: সেখ মাজারুল বাড়ির নং : এন0369 বয়স : 22 লিঙ্গ : মহিলা	ফটো উপলব্ধ	125	IJO2328854	নাম : তুলি মাঝি স্বামীর নাম: কার্তিক মাঝি বাড়ির নং : এন0106 বয়স : 26 লিঙ্গ : মহিলা	ফটো উপলব্ধ	126	IJO1566371	নাম : নন্দদুলাল মাঝি পিতার নাম: শিবু মাঝি বাড়ির নং : n0106 বয়স : 33 লিঙ্গ : পুরুষ	ফটো উপলব্ধ
127	IJO1919281	নাম : বন্দনা মাঝি স্বামীর নাম: সমীরন মাঝি বাড়ির নং : n0103 বয়স : 26 লিঙ্গ : মহিলা	ফটো উপলব্ধ	128	IJO1919471	নাম : রমেন মাঝি পিতার নাম: শীতল মাঝি বাড়ির নং : n0112 বয়স : 26 লিঙ্গ : পুরুষ	ফটো উপলব্ধ	129	IJO1919414	নাম : সৌমেন মাঝি পিতার নাম: নিমাই মাঝি বাড়ির নং : n0112 বয়স : 27 লিঙ্গ : পুরুষ	ফটো উপলব্ধ
130	IJO1289495	নাম : পারুল বাউরী স্বামীর নাম: মুক্তা বাউরী বাড়ির নং : n0106 বয়স : 46 লিঙ্গ : মহিলা	ফটো উপলব্ধ	131	IJO2214500	নাম : উর্মিলা মাঝি স্বামীর নাম: সঞ্জয় মাঝি বাড়ির নং : এন0103 বয়স : 23 লিঙ্গ : মহিলা	ফটো উপলব্ধ	132	IJO2214450	নাম : বাপ্পা মাঝি পিতার নাম: উত্তম মাঝি বাড়ির নং : এন0095 বয়স : 25 লিঙ্গ : পুরুষ	ফটো উপলব্ধ
133	IJO2214534	নাম : সিধান্ত মাঝি পিতার নাম: বলাই মাঝি বাড়ির নং : এন0097 বয়স : 25 লিঙ্গ : পুরুষ	ফটো উপলব্ধ	134	IJO2214617	নাম : সান্তা মাঝি স্বামীর নাম: সুকান্ত মাঝি বাড়ির নং : এন0113 বয়স : 24 লিঙ্গ : মহিলা	ফটো উপলব্ধ	135	IJO2214609	নাম : শর্মিলা মাঝি স্বামীর নাম: নন্দদুলাল মাঝি বাড়ির নং : এন0106 বয়স : 23 লিঙ্গ : মহিলা	ফটো উপলব্ধ
136	IJO1829274	নাম : বিকাশ মাঝি মায়ের নাম: ময়না মাঝি বাড়ির নং : n0094 বয়স : 28 লিঙ্গ : পুরুষ	ফটো উপলব্ধ	137	IJO1829316	নাম : অনূপ মাঝি পিতার নাম: শিবু মাঝি বাড়ির নং : n0106 বয়স : 29 লিঙ্গ : পুরুষ	ফটো উপলব্ধ	138	IJO1566363	নাম : কার্তিক মাঝি পিতার নাম: শিবু মাঝি বাড়ির নং : n0106 বয়স : 31 লিঙ্গ : পুরুষ	ফটো উপলব্ধ
139	FRL2606457	নাম : শঙ্কর মাঝি পিতার নাম: বিনোদ মাঝি বাড়ির নং : n0106 বয়স : 40 লিঙ্গ : পুরুষ	ফটো উপলব্ধ	140	IJO1289487	নাম : সোনালী মাঝী স্বামীর নাম: শঙ্কর মাঝী বাড়ির নং : n0106 বয়স : 34 লিঙ্গ : মহিলা	ফটো উপলব্ধ	141	WB/37/250/621029	নাম : বিভূতী মাঝি পিতার নাম: ষষ্ঠী মাঝি বাড়ির নং : n0112 বয়স : 81 লিঙ্গ : পুরুষ	ফটো উপলব্ধ
142	FRL2925030	নাম : শীতল মাঝি পিতার নাম: শীতল মাঝি বাড়ির নং : n0112 বয়স : 61 লিঙ্গ : পুরুষ	ফটো উপলব্ধ	143	WB/37/250/621080	নাম : অঞ্জলা মাঝি স্বামীর নাম: শীতল মাঝি বাড়ির নং : n0112 বয়স : 56 লিঙ্গ : মহিলা	ফটো উপলব্ধ	144	WB/37/250/621469	নাম : নিমাই মাঝি পিতার নাম: বিভূতী মাঝি বাড়ির নং : n0112 বয়স : 56 লিঙ্গ : পুরুষ	ফটো উপলব্ধ
145	IJO2078806	নাম : স্বর্ণা মাঝি স্বামীর নাম: নিমাই মাঝি বাড়ির নং : n0112 বয়স : 50 লিঙ্গ : মহিলা	ফটো উপলব্ধ	146	WB/37/250/621492	নাম : মানিক মাঝি পিতার নাম: বিভূতী মাঝি বাড়ির নং : n0112 বয়স : 50 লিঙ্গ : পুরুষ	ফটো উপলব্ধ	147	FRL2606432	নাম : সুচিত্রা মাঝি স্বামীর নাম: মানিক মাঝি বাড়ির নং : n0112 বয়স : 40 লিঙ্গ : মহিলা	ফটো উপলব্ধ
148	WB/37/250/621515	নাম : ধনু মাঝি পিতার নাম: বিভূতি মাঝি বাড়ির নং : n0112 বয়স : 49 লিঙ্গ : পুরুষ	ফটো উপলব্ধ	149	FRL2724037	নাম : আয়না মাঝি স্বামীর নাম: ধনু মাঝি বাড়ির নং : n0112 বয়স : 40 লিঙ্গ : মহিলা	ফটো উপলব্ধ	150	IJO1754894	নাম : চন্দনা মাঝি স্বামীর নাম: দুলাল মাঝি বাড়ির নং : n0112 বয়স : 29 লিঙ্গ : মহিলা	ফটো উপলব্ধ



বিধানসভা নির্বাচনক্ষেত্রের নং, নাম : 253-বড়জোড়া  
ভাগ নং, নাম : 1-গ্রাম- নতনগ্রাম (আংশিক) ও লালবাজার (আংশিক), ডাকঘর- বেলিয়াতোড়া,

151 নাম : চুনী মাঝি স্বামীর নাম: কালিপদ মাঝি বাড়ির নং : n0113 বয়স : 69 লিঙ্গ : মহিলা	WB/37/250/621039	152 নাম : সুকান্ত মাঝি পিতার নাম: কালিপদ মাঝি বাড়ির নং : n0113 বয়স : 35 লিঙ্গ : পুরুষ	IJO1447929	153 নাম : সরলা মাঝি স্বামীর নাম: মুকলী মাঝি বাড়ির নং : n0113 বয়স : 61 লিঙ্গ : মহিলা	WB/37/250/621525
154 নাম : মুরুলী মাঝি পিতার নাম: যষ্ঠী মাঝি বাড়ির নং : n0114 বয়স : 66 লিঙ্গ : পুরুষ	WB/37/250/621067	155 নাম : হরিপদ মাঝি পিতার নাম: মুকলী মাঝি বাড়ির নং : n0114 বয়স : 40 লিঙ্গ : পুরুষ	FRL2606465	156 নাম : রানু মাঝি স্বামীর নাম: ভুবন মাঝি বাড়ির নং : n0105 বয়স : 90 লিঙ্গ : মহিলা	WB/37/250/621141
157 নাম : জয়দেব সেন পিতার নাম: সাধন সেন বাড়ির নং : n0105 বয়স : 35 লিঙ্গ : পুরুষ	IJO1289479	158 নাম : মলিনা সেন(বাউরী) স্বামীর নাম: জয়দেব সেন বাড়ির নং : n0105 বয়স : 34 লিঙ্গ : মহিলা	IJO1379395	159 নাম : মনু সেন পিতার নাম: সাধন সেন বাড়ির নং : n0105 বয়স : 31 লিঙ্গ : পুরুষ	IJO1566116
160 নাম : মঙ্গলী মাঝি স্বামীর নাম: বাবলু মাঝি বাড়ির নং : n0103 বয়স : 67 লিঙ্গ : মহিলা	FRL2606416	161 নাম : পায়েল মাজী স্বামীর নাম: বাপ্পা মাঝি বাড়ির নং : এন0095 বয়স : 23 লিঙ্গ : মহিলা	IJO2364297	162 নাম : রুপালী মাঝি স্বামীর নাম: সুকুমার মাঝি বাড়ির নং : n0095 বয়স : 33 লিঙ্গ : মহিলা	IJO1879907
163 নাম : সোনালী মাঝি স্বামীর নাম: হরিপদ মাঝি বাড়ির নং : n0114 বয়স : 35 লিঙ্গ : মহিলা	IJO1880046	164 নাম : সাধন সেন পিতার নাম: প্রসন্ন সেন বাড়ির নং : n0105 বয়স : 73 লিঙ্গ : পুরুষ	IJO2163616	165 নাম : রুপালী সেন বাউরী স্বামীর নাম: মনু সেন বাড়ির নং : N0105 বয়স : 24 লিঙ্গ : মহিলা	IJO2133510
166 নাম : আরতী সেন স্বামীর নাম: সাধন সেন বাড়ির নং : n0105 বয়স : 61 লিঙ্গ : মহিলা	IJO2163624	167 নাম : রুপা মাঝি পিতার নাম: কৃষ্ণ মাঝি বাড়ির নং : এন0097 বয়স : 24 লিঙ্গ : মহিলা	IJO2214559	168 নাম : রুমা মাঝি স্বামীর নাম: মথুর মাঝি বাড়ির নং : n0097 বয়স : 30 লিঙ্গ : মহিলা	IJO1829423
169 নাম : শিখা মাঝি স্বামীর নাম: রঞ্জিত মাঝি বাড়ির নং : n0095 বয়স : 34 লিঙ্গ : মহিলা	IJO1829746	170 নাম : শিউলি মাঝি স্বামীর নাম: বিকাশ মাঝি বাড়ির নং : এন0094 বয়স : 21 লিঙ্গ : মহিলা	IJO2364420	171 নাম : জয়দেব মাঝি পিতার নাম: সুধীর মাঝি বাড়ির নং : এন0094 বয়স : 22 লিঙ্গ : পুরুষ	IJO2364339
172 নাম : জবা মাঝি স্বামীর নাম: ভক্ত মাঝি বাড়ির নং : n0094 বয়স : 69 লিঙ্গ : মহিলা	FRL2925022	173 নাম : স্বপন মাঝি পিতার নাম: ভক্ত মাঝি বাড়ির নং : n0094 বয়স : 52 লিঙ্গ : পুরুষ	FRL1320548	174 নাম : কম্পনা মাঝি স্বামীর নাম: স্বপন মাঝি বাড়ির নং : n0094 বয়স : 50 লিঙ্গ : মহিলা	FRL1321207
175 নাম : সুধীর মাঝি পিতার নাম: ভক্ত মাঝি বাড়ির নং : n0094 বয়স : 50 লিঙ্গ : পুরুষ	WB/37/250/621047	176 নাম : ময়না মাঝি স্বামীর নাম: সুধীর মাঝি বাড়ির নং : n0094 বয়স : 41 লিঙ্গ : মহিলা	FRL2606390	177 নাম : পোস্তু মাঝি স্বামীর নাম: ছোটো মাঝি বাড়ির নং : n0095 বয়স : 76 লিঙ্গ : মহিলা	FRL1320530
178 নাম : উত্তম মাঝি পিতার নাম: নবীন মাঝি বাড়ির নং : n0095 বয়স : 58 লিঙ্গ : পুরুষ	WB/37/250/621133	179 নাম : মঞ্জু মাঝি স্বামীর নাম: উত্তম মাঝি বাড়ির নং : n0095 বয়স : 39 লিঙ্গ : মহিলা	IJO0950105	180 নাম : গৌতম মাঝি পিতার নাম: নবীন মাঝি বাড়ির নং : n0095 বয়স : 49 লিঙ্গ : পুরুষ	WB/37/250/621069



বিধানসভা নির্বাচনক্ষেত্রের নং, নাম : 253-বড়জোড়া  
ভাগ নং, নাম : 1-গ্রাম- নূতনগ্রাম (আংশিক) ও লালবাজার (আংশিক), ডাকঘর- বেলিয়াতোড়,

181 নাম : রুপালী মাঝি (বাউরী) স্বামীর নাম: গৌতম মাঝি বাড়ির নং : n0095 বয়স : 34 লিঙ্গ : মহিলা	IJO1566249 ফটো উপলব্ধ	182 নাম : আদরী মাঝি স্বামীর নাম: লতু মাঝি বাড়ির নং : n0095 বয়স : 73 লিঙ্গ : মহিলা	WB/37/250/621387 ফটো উপলব্ধ	183 নাম : গুরুপদ মাঝি পিতার নাম: লতু মাঝি বাড়ির নং : n0095 বয়স : 49 লিঙ্গ : পুরুষ	WB/37/250/621421 ফটো উপলব্ধ
184 নাম : কল্পনা মাঝি স্বামীর নাম: গুরুপদ মাঝি বাড়ির নং : n0095 বয়স : 40 লিঙ্গ : মহিলা	IJO1379205 ফটো উপলব্ধ	185 নাম : সুকুমার মাঝি পিতার নাম: লতু মাঝি বাড়ির নং : n0095 বয়স : 42 লিঙ্গ : পুরুষ	FRL2724425 ফটো উপলব্ধ	186 নাম : সোনালী মাঝি স্বামীর নাম: সুকুমার মাঝি বাড়ির নং : n0095 বয়স : 39 লিঙ্গ : মহিলা	FRL2724433 ফটো উপলব্ধ
187 নাম : রঞ্জিত মাঝি পিতার নাম: লতু মাঝি বাড়ির নং : n0095 বয়স : 39 লিঙ্গ : পুরুষ	IJO1289420 ফটো উপলব্ধ	188 নাম : মরমী মাঝি স্বামীর নাম: বন্ধু মাঝি বাড়ির নং : n0097 বয়স : 69 লিঙ্গ : মহিলা	WB/37/250/621060 ফটো উপলব্ধ	189 নাম : বলাই মাঝি পিতার নাম: বন্ধু মাঝি বাড়ির নং : n0097 বয়স : 53 লিঙ্গ : পুরুষ	WB/37/250/621253 ফটো উপলব্ধ
190 নাম : অর্চনা মাঝি স্বামীর নাম: বলাই মাঝি বাড়ির নং : n0097 বয়স : 46 লিঙ্গ : মহিলা	FRL1320720 ফটো উপলব্ধ	191 নাম : কৃষ্ণ মাঝি পিতার নাম: বন্ধু মাঝি বাড়ির নং : n0097 বয়স : 49 লিঙ্গ : পুরুষ	WB/37/250/621433 ফটো উপলব্ধ	192 নাম : পুষ্প মাঝি স্বামীর নাম: কৃষ্ণ মাঝি বাড়ির নং : n0097 বয়স : 40 লিঙ্গ : মহিলা	FRL2606366 ফটো উপলব্ধ
193 নাম : মথুর মাঝি পিতার নাম: বন্ধু মাঝি বাড়ির নং : n0097 বয়স : 40 লিঙ্গ : পুরুষ	FRL2606374 ফটো উপলব্ধ	194 নাম : দেবশীষ মাঝি পিতার নাম: কৃষ্ণ মাঝি বাড়ির নং : এন0097 বয়স : 21 লিঙ্গ : পুরুষ	IJO2441384 ফটো উপলব্ধ	195 নাম : বাবলু মাঝি পিতার নাম: বাদল মাঝি বাড়ির নং : n0103 বয়স : 71 লিঙ্গ : পুরুষ	FRL2606408 ফটো উপলব্ধ
196 নাম : সমীরন মাঝি পিতার নাম: বাবলু মাঝি বাড়ির নং : n0103 বয়স : 35 লিঙ্গ : পুরুষ	IJO1289461 ফটো উপলব্ধ	197 নাম : সঞ্জয় মাঝি পিতার নাম: বাবলু মাঝি বাড়ির নং : n0103 বয়স : 33 লিঙ্গ : পুরুষ	IJO1448091 ফটো উপলব্ধ	198 নাম : চঞ্চলা মাঝি স্বামীর নাম: ঝাপান মাঝি বাড়ির নং : n0103 বয়স : 66 লিঙ্গ : মহিলা	WB/37/250/621524 ফটো উপলব্ধ
199 নাম : বিনোদ মাঝি পিতার নাম: মোহর মাঝি বাড়ির নং : n0106 বয়স : 76 লিঙ্গ : পুরুষ	WB/37/250/621202 ফটো উপলব্ধ	200 নাম : শিব মাঝি পিতার নাম: বিনোদ মাঝি বাড়ির নং : n0106 বয়স : 53 লিঙ্গ : পুরুষ	IJO2483261 ফটো উপলব্ধ	201 নাম : স্বর্ণ মাঝি স্বামীর নাম: শিব মাঝি বাড়ির নং : n0106 বয়স : 50 লিঙ্গ : মহিলা	WB/37/250/621177 ফটো উপলব্ধ
202 নাম : নাজিমা বিবি মিদ্যা স্বামীর নাম: সফিক মিদ্যা বাড়ির নং : n0037 বয়স : 45 লিঙ্গ : মহিলা	FRL2924702 ফটো উপলব্ধ	203 নাম : মজিফুর মিদ্যা পিতার নাম: মজফফুর মিদ্যা বাড়ির নং : n0032 বয়স : 30 লিঙ্গ : পুরুষ	IJO1829621 ফটো উপলব্ধ	204 নাম : রফিকুল মিদ্যা পিতার নাম: মজফফুর মিদ্যা বাড়ির নং : n0032 বয়স : 28 লিঙ্গ : পুরুষ	IJO1829639 ফটো উপলব্ধ
205 নাম : নাজিরা খাতুন স্বামীর নাম: সেখ রেজাউল বাড়ির নং : n0032 বয়স : 28 লিঙ্গ : মহিলা	IJO1829647 ফটো উপলব্ধ	206 নাম : বারু মিদ্যা পিতার নাম: দারসেদ আলি মিদ্যা বাড়ির নং : n0031 বয়স : 28 লিঙ্গ : পুরুষ	IJO1829654 ফটো উপলব্ধ	207 নাম : মহসেনা বিবি স্বামীর নাম: রহিম মিদ্যা বাড়ির নং : n0032 বয়স : 42 লিঙ্গ : মহিলা	IJO1289156 ফটো উপলব্ধ
208 নাম : মাবুদ মিদ্যা পিতার নাম: গফফুর মিদ্যা বাড়ির নং : এন0045 বয়স : 25 লিঙ্গ : পুরুষ	IJO1994490 ফটো উপলব্ধ	209 নাম : রফিক মিদ্যা পিতার নাম: রহমান মিদ্যা বাড়ির নং : n0036 বয়স : 55 লিঙ্গ : পুরুষ	IJO2163343 ফটো উপলব্ধ	210 নাম : সাকিলা বিবি স্বামীর নাম: রফিক মিদ্যা বাড়ির নং : n0036 বয়স : 53 লিঙ্গ : মহিলা	IJO2163327 ফটো উপলব্ধ



বিধানসভা নির্বাচনক্ষেত্রের নং, নাম : 253-বড়জোড়া  
ভাগ নং, নাম : 1-গ্রাম- নূতনগ্রাম (আংশিক) ও লালবাজার (আংশিক), ডাকঘর- বেলিয়াতোড়া,

211 নাম : জাফর মিন্দ্যা পিতার নাম: সান্তার মিন্দ্যা বাড়ির নং : n0203 বয়স : 53 লিঙ্গ : পুরুষ	FRL2606499 ফটো উপলব্ধ	212 নাম : সাকিলা বিবি মিন্দ্যা স্বামীর নাম: সাবির মিন্দ্যা বাড়ির নং : n0362 বয়স : 29 লিঙ্গ : মহিলা	FRL2723831 ফটো উপলব্ধ	213 নাম : নাজির মিন্দ্যা পিতার নাম: সফিক মিন্দ্যা বাড়ির নং : N0037 বয়স : 25 লিঙ্গ : পুরুষ	IJO2133460 ফটো উপলব্ধ
214 নাম : আনিসা খাতুন পিতার নাম: গফফর মিন্দ্যা বাড়ির নং : N0045 বয়স : 24 লিঙ্গ : মহিলা	IJO2133437 ফটো উপলব্ধ	215 নাম : সাজু খাতুন পিতার নাম: গফফার মিন্দ্যা বাড়ির নং : N0045 বয়স : 26 লিঙ্গ : মহিলা	IJO2133304 ফটো উপলব্ধ	216 নাম : সফিক মিন্দ্যা পিতার নাম: রহমান মিন্দ্যা বাড়ির নং : এন0037 বয়স : 52 লিঙ্গ : পুরুষ	IJO2117489 ফটো উপলব্ধ
217 নাম : নাসিমিন খাতুন পিতার নাম: সফিক মিন্দ্যা বাড়ির নং : এন0037 বয়স : 20 লিঙ্গ : মহিলা	IJO2460095 ফটো উপলব্ধ	218 নাম : দারসেদ আলি মিন্দ্যা পিতার নাম: সৌকতআলি মিন্দ্যা বাড়ির নং : n0031 বয়স : 60 লিঙ্গ : পুরুষ	IJO2055069 ফটো উপলব্ধ	219 নাম : বাসেফর বিবি মিন্দ্যা স্বামীর নাম: দারসেদ মিন্দ্যা বাড়ির নং : n0031 বয়স : 51 লিঙ্গ : মহিলা	WB/37/250/621220 ফটো উপলব্ধ
220 নাম : নাসরুন খাতুন পিতার নাম: দারসেদ মিন্দ্যা বাড়ির নং : n0031 বয়স : 31 লিঙ্গ : মহিলা	IJO1669951 ফটো উপলব্ধ	221 নাম : রাজেশ মিন্দ্যা পিতার নাম: সৌকৎ মিন্দ্যা বাড়ির নং : n0031 বয়স : 47 লিঙ্গ : পুরুষ	IJO1669548 ফটো উপলব্ধ	222 নাম : মজফফর মিন্দ্যা পিতার নাম: সান্তার মিন্দ্যা বাড়ির নং : n0032 বয়স : 59 লিঙ্গ : পুরুষ	WB/37/250/621329 ফটো উপলব্ধ
223 নাম : টগর বিবি মিন্দ্যা স্বামীর নাম: মজফফর মিন্দ্যা বাড়ির নং : n0032 বয়স : 52 লিঙ্গ : মহিলা	WB/37/250/621330 ফটো উপলব্ধ	224 নাম : রহিম মিন্দা পিতার নাম: সান্তার মিন্দা বাড়ির নং : n0032 বয়স : 41 লিঙ্গ : পুরুষ	FRL2606481 ফটো উপলব্ধ	225 নাম : আয়েসা বিবি মিন্দ্যা স্বামীর নাম: সহরাব মিন্দ্যা বাড়ির নং : n0038 বয়স : 56 লিঙ্গ : মহিলা	WB/37/250/621478 ফটো উপলব্ধ
226 নাম : মমতাজ বিবি মিন্দ্যা স্বামীর নাম: গফফর মিন্দ্যা বাড়ির নং : n0045 বয়স : 56 লিঙ্গ : মহিলা	WB/37/250/621061 ফটো উপলব্ধ	227 নাম : ফিরদোস মিন্দ্যা পিতার নাম: গফফার মিন্দ্যা বাড়ির নং : এন0045 বয়স : 21 লিঙ্গ : পুরুষ	IJO2458644 ফটো উপলব্ধ	228 নাম : আসপিয়া বিবি মিন্দ্যা স্বামীর নাম: জফফর মিন্দ্যা বাড়ির নং : n0203 বয়স : 50 লিঙ্গ : মহিলা	FRL2606507 ফটো উপলব্ধ
229 নাম : সাবির মিন্দ্যা পিতার নাম: লাল মিন্দ্যা বাড়ির নং : n0220 বয়স : 42 লিঙ্গ : পুরুষ	FRL2607638 ফটো উপলব্ধ	230 নাম : সাহানা বিবি স্বামীর নাম: সরিফ মিন্দা বাড়ির নং : n0036 বয়স : 32 লিঙ্গ : মহিলা	IJO1565852 ফটো উপলব্ধ	231 নাম : জানারুল মিন্দ্যা পিতার নাম: জফফর মিন্দ্যা বাড়ির নং : এন0203 বয়স : 25 লিঙ্গ : পুরুষ	IJO2214567 ফটো উপলব্ধ
232 নাম : সারজিনা বিবি স্বামীর নাম: আসফার মিন্দ্যা বাড়ির নং : এন0203 বয়স : 25 লিঙ্গ : মহিলা	IJO2214583 ফটো উপলব্ধ	233 নাম : আনারুল মিন্দ্যা পিতার নাম: জফফার মিন্দ্যা বাড়ির নং : এন0203 বয়স : 24 লিঙ্গ : পুরুষ	IJO2214666 ফটো উপলব্ধ	234 নাম : সীমা বিবি স্বামীর নাম: মজিফর মিন্দ্যা বাড়ির নং : এন0032 বয়স : 32 লিঙ্গ : মহিলা	IJO2214674 ফটো উপলব্ধ
235 নাম : সরিফ মিন্দা পিতার নাম: রহমান মিন্দা বাড়ির নং : n0036 বয়স : 40 লিঙ্গ : পুরুষ	FRL2605566 ফটো উপলব্ধ	236 নাম : রমেশ মিন্দ্যা পিতার নাম: দারসেদ আলি মিন্দ্যা বাড়ির নং : এন0031 বয়স : 26 লিঙ্গ : পুরুষ	IJO2329068 ফটো উপলব্ধ	237 নাম : রাজিয়া সুলতানা পিতার নাম: রাজেশ মিন্দ্যা বাড়ির নং : এন0031 বয়স : 20 লিঙ্গ : মহিলা	IJO2460087 ফটো উপলব্ধ
238 নাম : আসফার মিন্দ্যা পিতার নাম: জাফফার মিন্দ্যা বাড়ির নং : n0203 বয়স : 26 লিঙ্গ : পুরুষ	IJO1879931 ফটো উপলব্ধ	239 নাম : নঈমা বিবি মিন্দ্যা স্বামীর নাম: লাল মিন্দ্যা বাড়ির নং : n0366 বয়স : 64 লিঙ্গ : মহিলা	WB/40/278/267173 ফটো উপলব্ধ	240 নাম : পরেশ মেটা পিতার নাম: সাধন মেটা বাড়ির নং : n0192 বয়স : 51 লিঙ্গ : পুরুষ	WB/37/250/621343 ফটো উপলব্ধ



বিধানসভা নির্বাচনক্ষেত্রের নং, নাম : 253-বড়জোড়া  
ভাগ নং, নাম : 1-গ্রাম- নতনগ্রাম (আংশিক) ও লালবাজার (আংশিক), ডাকঘর- বেলিয়াতোড়া,

241	WB/37/250/621510	নাম : গোলাম মোল্লা পিতার নাম: উসমান মোল্লা বাড়ির নং : n0069 বয়স : 63 লিঙ্গ : পুরুষ	ফটো উপলব্ধ	242	IJO1289313	নাম : রকিব হোসেন মোল্লা পিতার নাম: গোলাম মোল্লা বাড়ির নং : n0069 বয়স : 35 লিঙ্গ : পুরুষ	ফটো উপলব্ধ	243	FRL2606796	নাম : রবিউল মোল্লা পিতার নাম: খুরসেদ মোল্লা বাড়ির নং : n0205 বয়স : 53 লিঙ্গ : পুরুষ	ফটো উপলব্ধ
244	FRL2606804	নাম : রহিমা বিবি স্বামীর নাম: রবিউল মোল্লা বাড়ির নং : n0205 বয়স : 51 লিঙ্গ : মহিলা	ফটো উপলব্ধ	245	IJO2228005	নাম : সফিয়া বিবি মোল্লা স্বামীর নাম: গোলাম মোল্লা বাড়ির নং : n0069 বয়স : 57 লিঙ্গ : মহিলা	ফটো উপলব্ধ	246	NRW1757228	নাম : জাহিদা পারভীন পিতার নাম: মহ ওয়াসিফ আনসারি বাড়ির নং : এন0069 বয়স : 27 লিঙ্গ : মহিলা	ফটো উপলব্ধ
247	IJO0952267	নাম : সেখ মোজাম্মেল পিতার নাম: সেখ মোসাদ্দেক বাড়ির নং : n0074 বয়স : 39 লিঙ্গ : পুরুষ	ফটো উপলব্ধ	248	FRL1320449	নাম : সেখ মোসাদ্দেক পিতার নাম: সেখ আব্দুল রেজ্জাক বাড়ির নং : n0074 বয়স : 73 লিঙ্গ : পুরুষ	ফটো উপলব্ধ	249	FRL1320464	নাম : মনোয়ারা বেগম স্বামীর নাম: সেখ মোসাদ্দেক বাড়ির নং : n0074 বয়স : 59 লিঙ্গ : মহিলা	ফটো উপলব্ধ
250	WB/37/250/621473	নাম : বাসুদেব লাই পিতার নাম: কার্তিক লাই বাড়ির নং : n0110 বয়স : 55 লিঙ্গ : পুরুষ	ফটো উপলব্ধ	251	IJO2365054	নাম : সেখ আনোয়ার পিতার নাম: সেখ আইনুল বাড়ির নং : এন0001 বয়স : 21 লিঙ্গ : পুরুষ	ফটো উপলব্ধ	252	IJO2364529	নাম : ইনতাজ মিন্দ্যা পিতার নাম: আনোয়ার মিন্দ্যা বাড়ির নং : এন0001 বয়স : 21 লিঙ্গ : পুরুষ	ফটো উপলব্ধ
253	IJO2364990	নাম : সম্পা লাই স্বামীর নাম: বিধান লাই বাড়ির নং : এন0001 বয়স : 22 লিঙ্গ : মহিলা	ফটো উপলব্ধ	254	IJO2365112	নাম : সোহানা খাতুন স্বামীর নাম: সেখ মৈদুল বাড়ির নং : এন0001 বয়স : 21 লিঙ্গ : মহিলা	ফটো উপলব্ধ	255	IJO1879790	নাম : বুদ্ধদেব লাই পিতার নাম: বাসুদেব লাই বাড়ির নং : n0110 বয়স : 27 লিঙ্গ : পুরুষ	ফটো উপলব্ধ
256	WB/37/250/621404	নাম : মীরা লাই স্বামীর নাম: বাসুদেব লাই বাড়ির নং : n0110 বয়স : 50 লিঙ্গ : মহিলা	ফটো উপলব্ধ	257	WB/37/250/621472	নাম : জয়দেব লাই পিতার নাম: কার্তিক লাই বাড়ির নং : n0115 বয়স : 57 লিঙ্গ : পুরুষ	ফটো উপলব্ধ	258	WB/37/250/621403	নাম : ভাগীরথী লাই স্বামীর নাম: জয়দেব লাই বাড়ির নং : n0115 বয়স : 54 লিঙ্গ : মহিলা	ফটো উপলব্ধ
259	IJO1289511	নাম : বিধান লাই পিতার নাম: জয়দেব লাই বাড়ির নং : n0115 বয়স : 35 লিঙ্গ : পুরুষ	ফটো উপলব্ধ	260	IJO1669720	নাম : সুরজিৎ লাই পিতার নাম: জয়দেব লাই বাড়ির নং : n0115 বয়স : 31 লিঙ্গ : পুরুষ	ফটো উপলব্ধ	261	FRL1320928	নাম : সনকা সর্দার স্বামীর নাম: সত্য সর্দার বাড়ির নং : n0117 বয়স : 63 লিঙ্গ : মহিলা	ফটো উপলব্ধ
262	FRL2607034	নাম : শৈলেন সর্দার পিতার নাম: সত্য সর্দার বাড়ির নং : n0117 বয়স : 43 লিঙ্গ : পুরুষ	ফটো উপলব্ধ	263	FRL2724466	নাম : পাপিয়া সরদার স্বামীর নাম: শৈলেন সর্দার বাড়ির নং : n0117 বয়স : 36 লিঙ্গ : মহিলা	ফটো উপলব্ধ	264	IJO1289529	নাম : সঞ্জয় সর্দার পিতার নাম: সত্য সর্দার বাড়ির নং : n0117 বয়স : 35 লিঙ্গ : পুরুষ	ফটো উপলব্ধ
265	IJO2458859	নাম : জিতু সর্দার পিতার নাম: শৈলেন সর্দার বাড়ির নং : এন00117 বয়স : 20 লিঙ্গ : পুরুষ	ফটো উপলব্ধ	266	IJO1670009	নাম : ধীরেন সর্দার পিতার নাম: কালিপদ সর্দার বাড়ির নং : n0276 বয়স : 52 লিঙ্গ : পুরুষ	ফটো উপলব্ধ	267	IJO1755008	নাম : বিজয় সর্দার পিতার নাম: ধীরেন সর্দার বাড়ির নং : n0276 বয়স : 29 লিঙ্গ : পুরুষ	ফটো উপলব্ধ
268	WB/37/250/621187	নাম : সুভাষ সর্দার পিতার নাম: বংশী সর্দার বাড়ির নং : n0096 বয়স : 59 লিঙ্গ : পুরুষ	ফটো উপলব্ধ	269	WB/37/250/621188	নাম : করুনা সর্দার স্বামীর নাম: সুভাষ সর্দার বাড়ির নং : n0096 বয়স : 52 লিঙ্গ : মহিলা	ফটো উপলব্ধ	270	IJO1754803	নাম : ভাগ্য সর্দার পিতার নাম: সুভাষ সর্দার বাড়ির নং : n0096 বয়স : 29 লিঙ্গ : মহিলা	ফটো উপলব্ধ



বিধানসভা নির্বাচনক্ষেত্রের নং, নাম : 253-বড়জোড়া  
ভাগ নং, নাম : 1-গ্রাম- নূতনগ্রাম (আংশিক) ও লালবাজার (আংশিক), ডাকঘর- বেলিয়াতোড়,

271 নাম : গনেশ সর্দার পিতার নাম: সুভাষ সর্দার বাড়ির নং : n0096 বয়স : 38 লিঙ্গ : পুরুষ	IJO1289438 ফটো উপলব্ধ	272 নাম : সুপর্ণা সর্দার স্বামীর নাম: গনেশ সর্দার বাড়ির নং : n0096 বয়স : 34 লিঙ্গ : মহিলা	IJO1379387 ফটো উপলব্ধ	273 নাম : মিতন সর্দার পিতার নাম: গোপাল সর্দার বাড়ির নং : n0098 বয়স : 56 লিঙ্গ : পুরুষ	WB/37/250/621151 ফটো উপলব্ধ
274 নাম : তরু সর্দার স্বামীর নাম: মধু সর্দার বাড়ির নং : n0098 বয়স : 51 লিঙ্গ : মহিলা	WB/37/250/621145 ফটো উপলব্ধ	275 নাম : মধু সর্দার পিতার নাম: গোপাল সর্দার বাড়ির নং : n0098 বয়স : 54 লিঙ্গ : পুরুষ	WB/37/250/621302 ফটো উপলব্ধ	276 নাম : অঞ্জলা সর্দার স্বামীর নাম: মধু সর্দার বাড়ির নং : n0098 বয়স : 51 লিঙ্গ : মহিলা	WB/37/250/621271 ফটো উপলব্ধ
277 নাম : তাপস সর্দার পিতার নাম: মধু সর্দার বাড়ির নং : n0098 বয়স : 30 লিঙ্গ : পুরুষ	IJO1669670 ফটো উপলব্ধ	278 নাম : দীপক সর্দার পিতার নাম: গোপাল সর্দার বাড়ির নং : n0098 বয়স : 43 লিঙ্গ : পুরুষ	FRL2606994 ফটো উপলব্ধ	279 নাম : ময়না সর্দার স্বামীর নাম: দীপক সর্দার বাড়ির নং : n0098 বয়স : 40 লিঙ্গ : মহিলা	FRL2607000 ফটো উপলব্ধ
280 নাম : দিলীপ সর্দার পিতার নাম: গোপাল সর্দার বাড়ির নং : n0098 বয়স : 40 লিঙ্গ : পুরুষ	FRL2607018 ফটো উপলব্ধ	281 নাম : রীনা সর্দার স্বামীর নাম: দিলীপ সর্দার বাড়ির নং : n0098 বয়স : 40 লিঙ্গ : মহিলা	FRL2607026 ফটো উপলব্ধ	282 নাম : মজরন্ন বিবি স্বামীর নাম: লালচাঁদ খান বাড়ির নং : n0098 বয়স : 34 লিঙ্গ : মহিলা	IJO1754837 ফটো উপলব্ধ
283 নাম : প্রফুল্ল সর্দার পিতার নাম: মনীন্দ্র সর্দার বাড়ির নং : n0099 বয়স : 68 লিঙ্গ : পুরুষ	FRL1320480 ফটো উপলব্ধ	284 নাম : মুক্তা সর্দার স্বামীর নাম: প্রফুল্ল সর্দার বাড়ির নং : n0099 বয়স : 63 লিঙ্গ : মহিলা	FRL1320597 ফটো উপলব্ধ	285 নাম : সোমা সর্দার পিতার নাম: গণেশ সর্দার বাড়ির নং : এন0259 বয়স : 25 লিঙ্গ : মহিলা	IJO2303998 ফটো উপলব্ধ
286 নাম : অমিত সর্দার পিতার নাম: গণেশ সর্দার বাড়ির নং : এন0259 বয়স : 23 লিঙ্গ : পুরুষ	IJO2328508 ফটো উপলব্ধ	287 নাম : লক্ষ্মী সর্দার পিতার নাম: মিতন সর্দার বাড়ির নং : এন0098 বয়স : 22 লিঙ্গ : মহিলা	IJO2328516 ফটো উপলব্ধ	288 নাম : রুমা সর্দার স্বামীর নাম: তাপস সর্দার বাড়ির নং : এন0098 বয়স : 23 লিঙ্গ : মহিলা	IJO2328524 ফটো উপলব্ধ
289 নাম : রুমা সর্দার পিতার নাম: অনুপ সর্দার বাড়ির নং : এন0021 বয়স : 23 লিঙ্গ : মহিলা	IJO2214302 ফটো উপলব্ধ	290 নাম : ময়না সর্দার স্বামীর নাম: খোকন সর্দার বাড়ির নং : n0104 বয়স : 26 লিঙ্গ : মহিলা	IJO1919398 ফটো উপলব্ধ	291 নাম : বন্দনা সর্দার স্বামীর নাম: বিল্টু সর্দার বাড়ির নং : n0127 বয়স : 27 লিঙ্গ : মহিলা	IJO1919265 ফটো উপলব্ধ
292 নাম : নয়ন বাউরী স্বামীর নাম: নারান বাউরী বাড়ির নং : এন0026 বয়স : 43 লিঙ্গ : মহিলা	IJO2304004 ফটো উপলব্ধ	293 নাম : শান্তনু সর্দার পিতার নাম: দিলীপ সর্দার বাড়ির নং : এন0098 বয়স : 22 লিঙ্গ : পুরুষ	IJO2304053 ফটো উপলব্ধ	294 নাম : প্রিয়াঙ্কা সর্দার পিতার নাম: মিতন সর্দার বাড়ির নং : N0098 বয়স : 24 লিঙ্গ : মহিলা	IJO2133627 ফটো উপলব্ধ
295 নাম : পায়েল সর্দার পিতার নাম: দিপু বাড়ির নং : এন0098 বয়স : 20 লিঙ্গ : মহিলা	IJO2469633 ফটো উপলব্ধ	296 নাম : হাসি সর্দার স্বামীর নাম: কালীপদ সর্দার বাড়ির নং : n0197 বয়স : 76 লিঙ্গ : মহিলা	WB/37/250/621140 ফটো উপলব্ধ	297 নাম : রুমা সর্দার স্বামীর নাম: বিজয় সর্দার বাড়ির নং : এন0276 বয়স : 25 লিঙ্গ : মহিলা	IJO1994284 ফটো উপলব্ধ
298 নাম : অজয় সর্দার পিতার নাম: ধীরেন সর্দার বাড়ির নং : এন00276 বয়স : 25 লিঙ্গ : পুরুষ	IJO1994326 ফটো উপলব্ধ	299 নাম : তাপস সর্দার পিতার নাম: কুন্তিলাস সর্দার বাড়ির নং : এন0126 বয়স : 26 লিঙ্গ : পুরুষ	IJO1994342 ফটো উপলব্ধ	300 নাম : অনুপ সর্দার পিতার নাম: সুভাষ সর্দার বাড়ির নং : n0096 বয়স : 28 লিঙ্গ : পুরুষ	IJO1829340 ফটো উপলব্ধ



বিধানসভা নির্বাচনক্ষেত্রের নং, নাম : 253-বড়জোড়া  
ভাগ নং, নাম : 1-গ্রাম- নতনগ্রাম (আংশিক) ও লালবাজার (আংশিক), ডাকঘর- বেলিয়াতোড়,

301 নাম : চায়না সর্দার স্বামীর নাম: অম্বুজ সর্দার বাড়ির নং : n0104 বয়স : 36 লিঙ্গ : মহিলা	IJO1829613 ফটো উপলব্ধ	302 নাম : উত্তম সর্দার পিতার নাম: প্রফুল্ল সর্দার বাড়ির নং : n0099 বয়স : 40 লিঙ্গ : পুরুষ	FRL2607059 ফটো উপলব্ধ	303 নাম : নমিতা সর্দার (বাউরী) স্বামীর নাম: উত্তম সর্দার বাড়ির নং : n0099 বয়স : 34 লিঙ্গ : মহিলা	IJO1448208 ফটো উপলব্ধ
304 নাম : হীরু সর্দার পিতার নাম: পটল সর্দার বাড়ির নং : n0104 বয়স : 81 লিঙ্গ : পুরুষ	FRL2925311 ফটো উপলব্ধ	305 নাম : কমলা সর্দার স্বামীর নাম: হীরু সর্দার বাড়ির নং : n0104 বয়স : 71 লিঙ্গ : মহিলা	WB/37/250/621114 ফটো উপলব্ধ	306 নাম : খোকন সর্দার পিতার নাম: হীরু সর্দার বাড়ির নং : n0104 বয়স : 33 লিঙ্গ : পুরুষ	IJO1447994 ফটো উপলব্ধ
307 নাম : আঙ্গুরা সর্দার স্বামীর নাম: ধীরু সর্দার বাড়ির নং : n0104 বয়স : 69 লিঙ্গ : মহিলা	WB/37/250/621107 ফটো উপলব্ধ	308 নাম : অম্বুজ সর্দার পিতার নাম: হিরু সর্দার বাড়ির নং : n0104 বয়স : 44 লিঙ্গ : পুরুষ	FRL2724441 ফটো উপলব্ধ	309 নাম : বংশী সর্দার পিতার নাম: কাঞ্চন সর্দার বাড়ির নং : n0126 বয়স : 76 লিঙ্গ : পুরুষ	WB/37/250/621078 ফটো উপলব্ধ
310 নাম : দাসী সর্দার স্বামীর নাম: বংশী সর্দার বাড়ির নং : n0126 বয়স : 71 লিঙ্গ : মহিলা	WB/37/250/621082 ফটো উপলব্ধ	311 নাম : কৃষ্ণিবাস সর্দার পিতার নাম: বংশী সর্দার বাড়ির নং : n0126 বয়স : 54 লিঙ্গ : পুরুষ	WB/37/250/621382 ফটো উপলব্ধ	312 নাম : শক্তি সর্দার স্বামীর নাম: কৃষ্ণিবাস সর্দার বাড়ির নং : n0126 বয়স : 51 লিঙ্গ : মহিলা	WB/37/250/621378 ফটো উপলব্ধ
313 নাম : ছবি সর্দার স্বামীর নাম: নিতাই সর্দার বাড়ির নং : n0127 বয়স : 61 লিঙ্গ : মহিলা	IJO2054906 ফটো উপলব্ধ	314 নাম : মধু সর্দার পিতার নাম: নিতাই সর্দার বাড়ির নং : n0127 বয়স : 46 লিঙ্গ : পুরুষ	IJO2055762 ফটো উপলব্ধ	315 নাম : দুর্গা সর্দার স্বামীর নাম: মধু সর্দার বাড়ির নং : n0127 বয়স : 50 লিঙ্গ : মহিলা	IJO2055754 ফটো উপলব্ধ
316 নাম : বিল্টু সর্দার পিতার নাম: মধুসূদন সর্দার বাড়ির নং : n0127 বয়স : 31 লিঙ্গ : পুরুষ	IJO1669498 ফটো উপলব্ধ	317 নাম : মামনি সর্দার স্বামীর নাম: গনেশ সর্দার বাড়ির নং : n0259 বয়স : 38 লিঙ্গ : মহিলা	IJO1566306 ফটো উপলব্ধ	318 নাম : মীরা সর্দার স্বামীর নাম: ধীরেন সর্দার বাড়ির নং : n0277 বয়স : 47 লিঙ্গ : মহিলা	IJO1670017 ফটো উপলব্ধ
319 নাম : জেলেকাংবিবি সেখ স্বামীর নাম: রফিক সেখ বাড়ির নং : n0040 বয়স : 79 লিঙ্গ : মহিলা	WB/37/250/621359 ফটো উপলব্ধ	320 নাম : তানজিল সেখ পিতার নাম: রফিক সেখ বাড়ির নং : n0040 বয়স : 52 লিঙ্গ : পুরুষ	WB/37/250/621297 ফটো উপলব্ধ	321 নাম : আনিসুর সেখ পিতার নাম: রফিক সেখ বাড়ির নং : n0040 বয়স : 49 লিঙ্গ : পুরুষ	FRL1320522 ফটো উপলব্ধ
322 নাম : রসিদা বিবি সেখ স্বামীর নাম: সেখ তানজিল বাড়ির নং : n0040 বয়স : 39 লিঙ্গ : মহিলা	IJO1448075 ফটো উপলব্ধ	323 নাম : আফসার সেখ পিতার নাম: সেখ রফিক বাড়ির নং : n0040 বয়স : 34 লিঙ্গ : পুরুষ	IJO1448067 ফটো উপলব্ধ	324 নাম : হারাই সেখ পিতার নাম: কালু সেখ বাড়ির নং : n0042 বয়স : 76 লিঙ্গ : পুরুষ	WB/37/250/621023 ফটো উপলব্ধ
325 নাম : মেহেরনগাংবিবি সেখ স্বামীর নাম: হারাই সেখ বাড়ির নং : n0042 বয়স : 71 লিঙ্গ : মহিলা	WB/37/250/621249 ফটো উপলব্ধ	326 নাম : বাবলু সেখ পিতার নাম: হারাই সেখ বাড়ির নং : n0042 বয়স : 56 লিঙ্গ : পুরুষ	FRL2925378 ফটো উপলব্ধ	327 নাম : ফিরোজা বিবি স্বামীর নাম: বাবলু সেখ বাড়ির নং : n0042 বয়স : 50 লিঙ্গ : মহিলা	IJO1289172 ফটো উপলব্ধ
328 নাম : সিরাজ সেখ পিতার নাম: কালু সেখ বাড়ির নং : n0042 বয়স : 56 লিঙ্গ : পুরুষ	FRL2724102 ফটো উপলব্ধ	329 নাম : মেহের আবজন বিবি স্বামীর নাম: সিরাজ সেখ বাড়ির নং : n0042 বয়স : 50 লিঙ্গ : মহিলা	FRL2724128 ফটো উপলব্ধ	330 নাম : রিকু সেখ পিতার নাম: হারাই সেখ বাড়ির নং : n0042 বয়স : 40 লিঙ্গ : পুরুষ	FRL3005600 ফটো উপলব্ধ



331	IJO1669589	নাম : পারবিনা বিবি স্বামীর নাম: রিফকু সেখ বাড়ির নং : n0042 বয়স : 31 লিঙ্গ : মহিলা	ফটো উপলব্ধ	332	WB/37/250/621149	নাম : ফারাইম আলি সেখ পিতার নাম: সেখ খুরসেদ আলি বাড়ির নং : n0044 বয়স : 63 লিঙ্গ : পুরুষ	ফটো উপলব্ধ	333	FRL2607216	নাম : মাণিকবতীবেগম সেখ স্বামীর নাম: ফারাইনআলি সেখ বাড়ির নং : n0044 বয়স : 56 লিঙ্গ : মহিলা	ফটো উপলব্ধ
334	WB/37/250/621161	নাম : আরমান সেখ পিতার নাম: আলিজান সেখ বাড়ির নং : n0046 বয়স : 61 লিঙ্গ : পুরুষ	ফটো উপলব্ধ	335	WB/37/250/621171	নাম : সায়েরাবানুবিবি সেখ স্বামীর নাম: আরমান সেখ বাড়ির নং : n0046 বয়স : 54 লিঙ্গ : মহিলা	ফটো উপলব্ধ	336	IJO1289206	নাম : নুরমান সেখ পিতার নাম: আরমান সেখ বাড়ির নং : n0046 বয়স : 35 লিঙ্গ : পুরুষ	ফটো উপলব্ধ
337	IJO2055820	নাম : সেখ রফিক পিতার নাম: সেখ দিলদার বাড়ির নং : n0047 বয়স : 60 লিঙ্গ : পুরুষ	ফটো উপলব্ধ	338	IJO2055879	নাম : সফুরা বিবি স্বামীর নাম: সেখ রফিক বাড়ির নং : n0047 বয়স : 55 লিঙ্গ : মহিলা	ফটো উপলব্ধ	339	FRL2167393	নাম : সাদেক সেখ পিতার নাম: নৌসাদ সেখ বাড়ির নং : n0056 বয়স : 58 লিঙ্গ : পুরুষ	ফটো উপলব্ধ
340	WB/37/250/621173	নাম : তাহারুন বিবি সেখ স্বামীর নাম: সাদেক সেখ বাড়ির নং : n0056 বয়স : 53 লিঙ্গ : মহিলা	ফটো উপলব্ধ	341	IJO1669530	নাম : সেখ আজারুদ্দীন পিতার নাম: সাদেক সেখ বাড়ির নং : n0056 বয়স : 30 লিঙ্গ : পুরুষ	ফটো উপলব্ধ	342	IJO1448471	নাম : সেখ খোকন পিতার নাম: সেখ সাদেক বাড়ির নং : n0056 বয়স : 33 লিঙ্গ : পুরুষ	ফটো উপলব্ধ
343	WB/37/250/621180	নাম : সাইফুল সেখ পিতার নাম: রফিক সেখ বাড়ির নং : n0057 বয়স : 56 লিঙ্গ : পুরুষ	ফটো উপলব্ধ	344	FRL1321223	নাম : আনসুরাবিবি সেখ স্বামীর নাম: সাইফুল সেখ বাড়ির নং : n0057 বয়স : 49 লিঙ্গ : মহিলা	ফটো উপলব্ধ	345	WB/37/250/621520	নাম : সিরাজ সেখ পিতার নাম: রফিক সেখ বাড়ির নং : n0057 বয়স : 54 লিঙ্গ : পুরুষ	ফটো উপলব্ধ
346	WB/37/250/621296	নাম : নুরজাহান বিবি সেখ স্বামীর নাম: সিরাজ সেখ বাড়ির নং : n0057 বয়স : 49 লিঙ্গ : মহিলা	ফটো উপলব্ধ	347	IJO1669704	নাম : সেখ লালজী পিতার নাম: সেখ সাইফুল বাড়ির নং : n0057 বয়স : 30 লিঙ্গ : পুরুষ	ফটো উপলব্ধ	348	WB/37/250/621264	নাম : হাসেনাবিবি সেখ স্বামীর নাম: কাশেম সেখ বাড়ির নং : n0062 বয়স : 66 লিঙ্গ : মহিলা	ফটো উপলব্ধ
349	FRL2724045	নাম : হারুনউদ্দিন সেখ পিতার নাম: কাশেম সেখ বাড়ির নং : n0062 বয়স : 52 লিঙ্গ : পুরুষ	ফটো উপলব্ধ	350	FRL2724078	নাম : সুরেনা বিবি স্বামীর নাম: সেখ হারুনউদ্দিন বাড়ির নং : n0062 বয়স : 47 লিঙ্গ : মহিলা	ফটো উপলব্ধ	351	FRL2724060	নাম : সেখ জাবু পিতার নাম: সেখ কাশেম বাড়ির নং : n0062 বয়স : 47 লিঙ্গ : পুরুষ	ফটো উপলব্ধ
352	FRL2724052	নাম : সাইরুন বিবি স্বামীর নাম: জাবু সেখ বাড়ির নং : n0062 বয়স : 44 লিঙ্গ : মহিলা	ফটো উপলব্ধ	353	IJO1289305	নাম : জৈনুল সেখ পিতার নাম: কাসেম সেখ বাড়ির নং : n0062 বয়স : 39 লিঙ্গ : পুরুষ	ফটো উপলব্ধ	354	IJO1289297	নাম : আয়েলা বিবি স্বামীর নাম: জৈনুল বাড়ির নং : বয়স : 36 লিঙ্গ : মহিলা	ফটো উপলব্ধ
355	WB/37/250/621535	নাম : নূরইসলাম সেখ পিতার নাম: রোশন আলী সেখ বাড়ির নং : n0068 বয়স : 56 লিঙ্গ : পুরুষ	ফটো উপলব্ধ	356	WB/37/250/621534	নাম : নাসেরাবিবি সেখ স্বামীর নাম: নূরইসলাম সেখ বাড়ির নং : n0068 বয়স : 52 লিঙ্গ : মহিলা	ফটো উপলব্ধ	357	IJO1669787	নাম : লুৎফা বিবি স্বামীর নাম: সেখ নূর মহম্মদ বাড়ির নং : n0068 বয়স : 35 লিঙ্গ : মহিলা	ফটো উপলব্ধ
358	IJO1565845	নাম : সেখ নূর মহম্মদ পিতার নাম: সেখ নূর ইসলাম বাড়ির নং : n0068 বয়স : 33 লিঙ্গ : পুরুষ	ফটো উপলব্ধ	359	IJO2404069	নাম : সেখ হানিফ পিতার নাম: সেখ গেনী বাড়ির নং : n0072 বয়স : 51 লিঙ্গ : পুরুষ	ফটো উপলব্ধ	360	WB/37/250/618203	নাম : আয়েসা বিবি সেখ স্বামীর নাম: আনসার সেখ বাড়ির নং : n0207 বয়স : 59 লিঙ্গ : মহিলা	ফটো উপলব্ধ



বিধানসভা নির্বাচনক্ষেত্রের নং, নাম : 253-বড়জোড়া  
ভাগ নং, নাম : 1-গ্রাম- নূতনগ্রাম (আংশিক) ও লালবাজার (আংশিক), ডাকঘর- বেলিয়াতোড়,

361 নাম : আনারুল সেখ পিতার নাম: আনসার সেখ বাড়ির নং : n0207 বয়স : 44 লিঙ্গ : পুরুষ	FRL2607174 ফটো উপলব্ধ	362 নাম : সেখ আমির পিতার নাম: সেখ আনসার বাড়ির নং : n0207 বয়স : 36 লিঙ্গ : পুরুষ	IJO1448299 ফটো উপলব্ধ	363 নাম : নূরমহম্মদ সেখ পিতার নাম: মানিক সেখ বাড়ির নং : n0217 বয়স : 76 লিঙ্গ : পুরুষ	WB/37/250/618063 ফটো উপলব্ধ
364 নাম : বেলালউদ্দিন সেখ পিতার নাম: নূরমহম্মদ সেখ বাড়ির নং : n0217 বয়স : 56 লিঙ্গ : পুরুষ	WB/37/250/618159 ফটো উপলব্ধ	365 নাম : সহিদা বিবি স্বামীর নাম: নূরআলাম সেখ বাড়ির নং : এন0063 বয়স : 28 লিঙ্গ : মহিলা	IJO2214708 ফটো উপলব্ধ	366 নাম : হাসিনা বিবি স্বামীর নাম: সেখ দিল মহম্মদ বাড়ির নং : এন0206 বয়স : 23 লিঙ্গ : মহিলা	IJO2214732 ফটো উপলব্ধ
367 নাম : কলিমউদ্দিন মন্ডল পিতার নাম: মবিরুল মন্ডল বাড়ির নং : এন0206 বয়স : 25 লিঙ্গ : পুরুষ	IJO2214864 ফটো উপলব্ধ	368 নাম : জাহেরুল সেখ পিতার নাম: গেনী সেখ বাড়ির নং : n0072 বয়স : 31 লিঙ্গ : পুরুষ	IJO1565928 ফটো উপলব্ধ	369 নাম : সেখ কুরবান পিতার নাম: সেখ বেলাল উদ্দিন বাড়ির নং : n0050 বয়স : 41 লিঙ্গ : পুরুষ	FRL2607133 ফটো উপলব্ধ
370 নাম : নাসিমা খাতুন পিতার নাম: আসলাম খাঁ বাড়ির নং : N0046 বয়স : 34 লিঙ্গ : মহিলা	NFN1534577 ফটো উপলব্ধ	371 নাম : শেখ বাবর আলি পিতার নাম: শেখ মোসলিম বাড়ির নং : n0241 বয়স : 27 লিঙ্গ : পুরুষ	IJO1879956 ফটো উপলব্ধ	372 নাম : সেখ মোজাক্কের পিতার নাম: সেখ মোসাদ্দেক বাড়ির নং : n0072 বয়স : 33 লিঙ্গ : পুরুষ	IJO1448125 ফটো উপলব্ধ
373 নাম : দিলদার সেখ পিতার নাম: সেখ ফকির বাড়ির নং : n0047 বয়স : 81 লিঙ্গ : পুরুষ	IJO2163665 ফটো উপলব্ধ	374 নাম : সেখ আনারুল পিতার নাম: সেখ আরসেদ আলি বাড়ির নং : n0051 বয়স : 35 লিঙ্গ : পুরুষ	IJO1289248 ফটো উপলব্ধ	375 নাম : সেখ সাকিল পিতার নাম: সেখ হারুনউদ্দিন বাড়ির নং : N0062 বয়স : 24 লিঙ্গ : পুরুষ	IJO2132835 ফটো উপলব্ধ
376 নাম : সেখ আবুল কালাম পিতার নাম: সেখ আরমান বাড়ির নং : N0046 বয়স : 24 লিঙ্গ : পুরুষ	IJO2133387 ফটো উপলব্ধ	377 নাম : সেখ রাকিব পিতার নাম: সেখ রবিউল বাড়ির নং : N0025 বয়স : 26 লিঙ্গ : পুরুষ	IJO2133189 ফটো উপলব্ধ	378 নাম : সেখ আব্দুল কাউম পিতার নাম: সেখ রবিউল বাড়ির নং : n0217 বয়স : 28 লিঙ্গ : পুরুষ	IJO1880020 ফটো উপলব্ধ
379 নাম : মাসুমা খাতুন স্বামীর নাম: সেখ নাসিম বাড়ির নং : N0039 বয়স : 24 লিঙ্গ : মহিলা	IJO2133163 ফটো উপলব্ধ	380 নাম : মাসুদা বিবি স্বামীর নাম: ওয়াজিদ মন্ডল বাড়ির নং : N0241 বয়স : 24 লিঙ্গ : মহিলা	IJO2133338 ফটো উপলব্ধ	381 নাম : সেখ নয়িম হোসেন পিতার নাম: সেখ রসিদ বাড়ির নং : n0053 বয়স : 28 লিঙ্গ : পুরুষ	IJO1879949 ফটো উপলব্ধ
382 নাম : সেলিম সেখ পিতার নাম: মফু সেখ বাড়ির নং : n0071 বয়স : 61 লিঙ্গ : পুরুষ	IJO0952242 ফটো উপলব্ধ	383 নাম : গোলেশ্বারা বিবি স্বামীর নাম: সেলিম সেখ বাড়ির নং : n0071 বয়স : 51 লিঙ্গ : মহিলা	IJO0952259 ফটো উপলব্ধ	384 নাম : সেখ তানজুল সেখ পিতার নাম: সেলিম সেখ বাড়ির নং : n0071 বয়স : 37 লিঙ্গ : পুরুষ	IJO1447903 ফটো উপলব্ধ
385 নাম : সেখ খালিল পিতার নাম: সেলিম সেখ বাড়ির নং : n0071 বয়স : 35 লিঙ্গ : পুরুষ	IJO1447895 ফটো উপলব্ধ	386 নাম : জাহানারা বিবি স্বামীর নাম: সেখ খালিল বাড়ির নং : n0071 বয়স : 31 লিঙ্গ : মহিলা	IJO1565886 ফটো উপলব্ধ	387 নাম : হানুফাবিবি সেখ স্বামীর নাম: গেনি সেখ বাড়ির নং : n0072 বয়স : 71 লিঙ্গ : মহিলা	WB/37/250/621119 ফটো উপলব্ধ
388 নাম : আফসোনা বিবি স্বামীর নাম: আইনুল সেখ বাড়ির নং : n0072 বয়স : 37 লিঙ্গ : মহিলা	FRL3076502 ফটো উপলব্ধ	389 নাম : সেখ মকবুল পিতার নাম: সেখ গেনি বাড়ির নং : n0072 বয়স : 43 লিঙ্গ : পুরুষ	FRL2607109 ফটো উপলব্ধ	390 নাম : সেখ মবর আলি পিতার নাম: সেখ গেনি বাড়ির নং : n0072 বয়স : 42 লিঙ্গ : পুরুষ	FRL2607117 ফটো উপলব্ধ



বিধানসভা নির্বাচনক্ষেত্রের নং, নাম : 253-বড়জোড়া  
ভাগ নং, নাম : 1-গ্রাম- নূতনগ্রাম (আংশিক) ও লালবাজার (আংশিক), ডাকঘর- বেলিয়াতোড়,

391	IJO1565969	392	IJO1379403	393	WB/37/250/621464
নাম : জরিনা বিবি স্বামীর নাম: সেখ মহর আলি বাড়ির নং : n0072 বয়স : 37 লিঙ্গ : মহিলা	ফটো উপলব্ধ	নাম : সারাবাম তছুরা বিবি স্বামীর নাম: মকবুল সেখ বাড়ির নং : n0072 বয়স : 34 লিঙ্গ : মহিলা	ফটো উপলব্ধ	নাম : সামসের সেখ পিতার নাম: লিয়াকৎ সেখ বাড়ির নং : n0073 বয়স : 73 লিঙ্গ : পুরুষ	ফটো উপলব্ধ
394	WB/37/250/621419	395	IJO1829704	396	IJO1829787
নাম : তামিলাবিবি সেখ স্বামীর নাম: সামসের সেখ বাড়ির নং : n0073 বয়স : 66 লিঙ্গ : মহিলা	ফটো উপলব্ধ	নাম : সেখ টিকু পিতার নাম: সেখ আহমাদ বাড়ির নং : n0048 বয়স : 28 লিঙ্গ : পুরুষ	ফটো উপলব্ধ	নাম : সেখ জলিল পিতার নাম: সেখ সেলিম বাড়ির নং : n0071 বয়স : 30 লিঙ্গ : পুরুষ	ফটো উপলব্ধ
397	IJO1879808	398	IJO1879816	399	IJO1879865
নাম : রহিম সেখ পিতার নাম: সাদেক সেখ বাড়ির নং : n0349 বয়স : 28 লিঙ্গ : পুরুষ	ফটো উপলব্ধ	নাম : অবিলা বিবি স্বামীর নাম: আইনুদ্দিন সেখ বাড়ির নং : n0050 বয়স : 28 লিঙ্গ : মহিলা	ফটো উপলব্ধ	নাম : সেখ খোকন পিতার নাম: আনসার সেখ বাড়ির নং : n0207 বয়স : 27 লিঙ্গ : পুরুষ	ফটো উপলব্ধ
400	IJO1994029	401	IJO1994052	402	IJO1994235
নাম : সেখ ইস মহম্মদ পিতার নাম: সেখ লাল মহম্মদ বাড়ির নং : এন0060 বয়স : 26 লিঙ্গ : পুরুষ	ফটো উপলব্ধ	নাম : সেখ বাবু পিতার নাম: সেখ সাইফুল বাড়ির নং : এন0057 বয়স : 25 লিঙ্গ : পুরুষ	ফটো উপলব্ধ	নাম : নূরজাহান বিবি স্বামীর নাম: আনিসুল সেখ বাড়ির নং : এন0207 বয়স : 21 লিঙ্গ : মহিলা	ফটো উপলব্ধ
403	IJO1829811	404	WB/37/250/618029	405	IJO1829597
নাম : জেসমিন সেখ স্বামীর নাম: আজিজুল সেখ বাড়ির নং : n0051 বয়স : 34 লিঙ্গ : মহিলা	ফটো উপলব্ধ	নাম : ইন্দ্র শেখ পিতার নাম: হরমুজ সেখ বাড়ির নং : n0385 বয়স : 55 লিঙ্গ : পুরুষ	ফটো উপলব্ধ	নাম : স্ক রিয়াজুদ্দিন পিতার নাম: সেখ ফ.রৈম আলি বাড়ির নং : n0044 বয়স : 29 লিঙ্গ : পুরুষ	ফটো উপলব্ধ
406	IJO1829522	407	IJO1994227	408	IJO1994318
নাম : সেখ ইয়াদুল পিতার নাম: সেখ বেলাল বাড়ির নং : n0050 বয়স : 29 লিঙ্গ : পুরুষ	ফটো উপলব্ধ	নাম : হানুফা বিবি স্বামীর নাম: সেখ সবুর বাড়ির নং : এন0241 বয়স : 33 লিঙ্গ : মহিলা	ফটো উপলব্ধ	নাম : সেখ মামুদ আলি পিতার নাম: সেখ মোসলিম বাড়ির নং : এন0241 বয়স : 25 লিঙ্গ : পুরুষ	ফটো উপলব্ধ
409	IJO1994532	410	IJO1994516	411	IJO1994391
নাম : সনিয়া বিবি স্বামীর নাম: সেখ আব্দুল হাকিম বাড়ির নং : এন0073 বয়স : 26 লিঙ্গ : মহিলা	ফটো উপলব্ধ	নাম : সেখ আলিমুদ্দিন পিতার নাম: সেখ রফিক বাড়ির নং : এন0063 বয়স : 26 লিঙ্গ : পুরুষ	ফটো উপলব্ধ	নাম : রাহুল মিদ্যা পিতার নাম: হারেজ মিদ্যা বাড়ির নং : এন0052 বয়স : 26 লিঙ্গ : পুরুষ	ফটো উপলব্ধ
412	IJO1994714	413	FRL3005618	414	IJO1995018
নাম : বিউটি বিবি স্বামীর নাম: সেখ সহর আলি বাড়ির নং : এন0072 বয়স : 28 লিঙ্গ : মহিলা	ফটো উপলব্ধ	নাম : সেখ ফিরোজ পিতার নাম: হারাই শেখ বাড়ির নং : n0042 বয়স : 40 লিঙ্গ : পুরুষ	ফটো উপলব্ধ	নাম : জীয়ারুনেশা বিবি স্বামীর নাম: সেখ জলিল বাড়ির নং : এন0071 বয়স : 26 লিঙ্গ : মহিলা	ফটো উপলব্ধ
415	IJO1994649	416	IJO1995034	417	IJO1995075
নাম : সেখ জিৎ পিতার নাম: সেখ হানিফ বাড়ির নং : এন0072 বয়স : 25 লিঙ্গ : পুরুষ	ফটো উপলব্ধ	নাম : সেখ জাহাঙ্গীর পিতার নাম: সেখ সেলিম বাড়ির নং : এন0071 বয়স : 28 লিঙ্গ : পুরুষ	ফটো উপলব্ধ	নাম : সেখ মঈনু পিতার নাম: সেখ আহমাদ বাড়ির নং : এন0048 বয়স : 25 লিঙ্গ : পুরুষ	ফটো উপলব্ধ
418	IJO1995109	419	IJO1448281	420	IJO1448273
নাম : নাসমা বিবি স্বামীর নাম: সেখ মঈনু বাড়ির নং : এন0048 বয়স : 31 লিঙ্গ : মহিলা	ফটো উপলব্ধ	নাম : রিজিয়া বিবি স্বামীর নাম: সেখ রবিউল বাড়ির নং : n0217 বয়স : 39 লিঙ্গ : মহিলা	ফটো উপলব্ধ	নাম : পুতুল বিবি স্বামীর নাম: সেখ রবিউল বাড়ির নং : n0217 বয়স : 40 লিঙ্গ : মহিলা	ফটো উপলব্ধ

Noted After  
Admission by  
Judicial Officers



বিধানসভা নির্বাচনক্ষেত্রের নং, নাম : 253-বড়জোড়া  
ভাগ নং, নাম : 1-গ্রাম- নূতনগ্রাম (আংশিক) ও লালবাজার (আংশিক), ডাকঘর- বেলিয়াতোড়,

421	FRL2724136	422	FRL2925410	423	IJO2133262
নাম : সেখ আব্দুল হাকিম পিতার নাম: সামসের সেখ বাড়ির নং : n0073 বয়স : 38 লিঙ্গ : পুরুষ	ফটো উপলব্ধ	নাম : সেখ কুতুবুদ্দিন পিতার নাম: সেখ দিলদার বাড়ির নং : n0047 বয়স : 44 লিঙ্গ : পুরুষ	ফটো উপলব্ধ	নাম : সেখ রুকি পিতার নাম: সিরাজ সেখ বাড়ির নং : N0025 বয়স : 25 লিঙ্গ : পুরুষ	ফটো উপলব্ধ
424	IJO1829720	425	YYS1317767	426	IJO2214690
নাম : সেখ মসিরুদ্দিন পিতার নাম: সেখ সাদেক বাড়ির নং : n0059 বয়স : 30 লিঙ্গ : পুরুষ	ফটো উপলব্ধ	নাম : সীমা খাতুন স্বামীর নাম: জসিম সেখ বাড়ির নং : N0052 বয়স : 33 লিঙ্গ : মহিলা	ফটো উপলব্ধ	নাম : সেখ আরিফ পিতার নাম: সেখ বেলালউদ্দিন বাড়ির নং : এন0217 বয়স : 25 লিঙ্গ : পুরুষ	ফটো উপলব্ধ
427	IJO2214872	428	ZJZ1477496	429	IJO1448430
নাম : সেখ সালেমুদ্দিন পিতার নাম: সেখ সাধু বাড়ির নং : এন0059 বয়স : 26 লিঙ্গ : পুরুষ	ফটো উপলব্ধ	নাম : রুপসানা খাতুন পিতার নাম: সেখ মাইমুদ্দিন বাড়ির নং : N0040 বয়স : 37 লিঙ্গ : মহিলা	ফটো উপলব্ধ	নাম : আসলাম সেখ পিতার নাম: আরমান সেখ বাড়ির নং : n0046 বয়স : 33 লিঙ্গ : পুরুষ	ফটো উপলব্ধ
430	IJO2469732	431	IJO2304111	432	IJO2364560
নাম : মাসুমা খাতুন স্বামীর নাম: আসলাম সেখ বাড়ির নং : এন0046 বয়স : 21 লিঙ্গ : মহিলা	ফটো উপলব্ধ	নাম : সেখ রমজান পিতার নাম: সেখ লতিব বাড়ির নং : এন0047 বয়স : 22 লিঙ্গ : পুরুষ	ফটো উপলব্ধ	নাম : নেহা খাতুন স্বামীর নাম: সেখ জান মহম্মাদ বাড়ির নং : এন0068 বয়স : 23 লিঙ্গ : মহিলা	ফটো উপলব্ধ
433	IJO2365245	434	IJO2365294	435	FRL2607125
নাম : রুকসার খাতুন স্বামীর নাম: সেখ করিম বাড়ির নং : এন0048 বয়স : 21 লিঙ্গ : মহিলা	ফটো উপলব্ধ	নাম : সাবিনা খাতুন স্বামীর নাম: সেখ আবদুল কায়ুম বাড়ির নং : এন0217 বয়স : 22 লিঙ্গ : মহিলা	ফটো উপলব্ধ	নাম : সেখ সহর আলি পিতার নাম: সেখ গেনি বাড়ির নং : n0072 বয়স : 39 লিঙ্গ : পুরুষ	ফটো উপলব্ধ
436	UZI2381572	437	IJO1289214	438	WB/37/250/621474
নাম : মর্জিনা খাতুন পিতার নাম: দিলদার সেখ বাড়ির নং : এন0047 বয়স : 59 লিঙ্গ : মহিলা	ফটো উপলব্ধ	নাম : রাজেশ সেখ পিতার নাম: রফিক সেখ বাড়ির নং : n0047 বয়স : 35 লিঙ্গ : পুরুষ	ফটো উপলব্ধ	নাম : লতিব সেখ পিতার নাম: দিলদার সেখ বাড়ির নং : n0047 বয়স : 56 লিঙ্গ : পুরুষ	ফটো উপলব্ধ
439	WB/37/250/621312	440	FRL2607265	441	IJO1289222
নাম : আসমাবিবি সেখ স্বামীর নাম: লতিব সেখ বাড়ির নং : n0047 বয়স : 51 লিঙ্গ : মহিলা	ফটো উপলব্ধ	নাম : আলাউদ্দিন সেখ পিতার নাম: দিলদার সেখ বাড়ির নং : n0047 বয়স : 43 লিঙ্গ : পুরুষ	ফটো উপলব্ধ	নাম : মাসুদা বিবি স্বামীর নাম: আলাউদ্দিন সেখ বাড়ির নং : n0047 বয়স : 40 লিঙ্গ : মহিলা	ফটো উপলব্ধ
442	IJO1566009	443	IJO1448026	444	WB/37/250/621344
নাম : রুপসনা বিবি স্বামীর নাম: রাজেশ সেখ বাড়ির নং : n0047 বয়স : 33 লিঙ্গ : মহিলা	ফটো উপলব্ধ	নাম : সেখ রাকেশ পিতার নাম: সেখ রফিক বাড়ির নং : n0047 বয়স : 32 লিঙ্গ : পুরুষ	ফটো উপলব্ধ	নাম : আহম্মাদ সেখ পিতার নাম: জোহাদ সেখ বাড়ির নং : n0048 বয়স : 56 লিঙ্গ : পুরুষ	ফটো উপলব্ধ
445	FRL2925485	446	IJO1448265	447	FRL2607141
নাম : সুকুরাবিবি সেখ স্বামীর নাম: সুলতান সেখ বাড়ির নং : n0049 বয়স : 61 লিঙ্গ : মহিলা	ফটো উপলব্ধ	নাম : সেখ মইনুদ্দিন পিতার নাম: বেলাল সেখ বাড়ির নং : n0050 বয়স : 35 লিঙ্গ : পুরুষ	ফটো উপলব্ধ	নাম : সেখ রমজান পিতার নাম: সেখ বেলাল উদ্দিন বাড়ির নং : n0050 বয়স : 46 লিঙ্গ : পুরুষ	ফটো উপলব্ধ
448	IJO0951814	449	IJO1565993	450	IJO1565977
নাম : রিক্ত বিবি স্বামীর নাম: রমজান সেখ বাড়ির নং : n0050 বয়স : 40 লিঙ্গ : মহিলা	ফটো উপলব্ধ	নাম : সাহিদা বিবি স্বামীর নাম: সেখ কুরবান বাড়ির নং : n0050 বয়স : 33 লিঙ্গ : মহিলা	ফটো উপলব্ধ	নাম : সেখ আইনুদ্দিন পিতার নাম: সেখ বেলাল বাড়ির নং : n0050 বয়স : 32 লিঙ্গ : পুরুষ	ফটো উপলব্ধ

451 নাম : আক্কেল আলি সেখ পিতার নাম: আক্কেল আলি সেখ বাড়ির নং : n0051 বয়স : 69 লিঙ্গ : পুরুষ	FRL0974188 ফটো উপলব্ধ	452 নাম : আব্দুরাবেগম সেখ স্বামীর নাম: আক্কেল আলি সেখ বাড়ির নং : n0051 বয়স : 58 লিঙ্গ : মহিলা	FRL0974196 ফটো উপলব্ধ	453 নাম : আনিসুর সেখ পিতার নাম: আক্কেল আলি সেখ বাড়ির নং : n0051 বয়স : 43 লিঙ্গ : পুরুষ	FRL2167245 ফটো উপলব্ধ
454 নাম : আজিজুল সেখ পিতার নাম: আক্কেল আলি সেখ বাড়ির নং : n0051 বয়স : 42 লিঙ্গ : পুরুষ	FRL2167252 ফটো উপলব্ধ	455 নাম : সেখ আবেদ আলি পিতার নাম: সেখ আকবর আলি বাড়ির নং : এন0018 বয়স : 51 লিঙ্গ : পুরুষ	IJO2055085 ফটো উপলব্ধ	456 নাম : মাফুজা বিবি স্বামীর নাম: সেখ আবেদ আলি বাড়ির নং : এন0018 বয়স : 45 লিঙ্গ : মহিলা	FRL1321082 ফটো উপলব্ধ
457 নাম : মনিরুদ্দিন সেখ পিতার নাম: আরজুদ সেখ বাড়ির নং : n0052 বয়স : 76 লিঙ্গ : পুরুষ	FRL2167294 ফটো উপলব্ধ	458 নাম : মুসিম সেখ পিতার নাম: মনিরুদ্দিন সেখ বাড়ির নং : n0052 বয়স : 39 লিঙ্গ : পুরুষ	FRL2925667 ফটো উপলব্ধ	459 নাম : রুববানা বিবি স্বামীর নাম: মুসিম সেখ বাড়ির নং : n0052 বয়স : 29 লিঙ্গ : মহিলা	IJO1754886 ফটো উপলব্ধ
460 নাম : জাসিম সেখ পিতার নাম: মনিরুদ্দীন সেখ বাড়ির নং : n0052 বয়স : 35 লিঙ্গ : পুরুষ	IJO1289255 ফটো উপলব্ধ	461 নাম : সেখ নসিম পিতার নাম: সেখ মনিরুদ্দিন বাড়ির নং : n0052 বয়স : 30 লিঙ্গ : পুরুষ	IJO1669746 ফটো উপলব্ধ	462 নাম : তাসলিমা খাতুন স্বামীর নাম: রাহুল মিদ্যা বাড়ির নং : এন0052 বয়স : 20 লিঙ্গ : মহিলা	IJO2458982 ফটো উপলব্ধ
463 নাম : হাসনাবিবি সেখ স্বামীর নাম: আব্দুলরসিদ সেখ বাড়ির নং : n0053 বয়স : 61 লিঙ্গ : মহিলা	WB/37/250/621120 ফটো উপলব্ধ	464 নাম : কোহিনুর খাতুন পিতার নাম: সেখ রসিদ বাড়ির নং : n0053 বয়স : 32 লিঙ্গ : মহিলা	IJO1565910 ফটো উপলব্ধ	465 নাম : মহসিন সেখ পিতার নাম: কাও সেখ বাড়ির নং : n0054 বয়স : 61 লিঙ্গ : পুরুষ	WB/37/250/621262 ফটো উপলব্ধ
466 নাম : ঘরশোভাবিবি সেখ স্বামীর নাম: মহসিন সেখ বাড়ির নং : n0054 বয়স : 56 লিঙ্গ : মহিলা	WB/37/250/621287 ফটো উপলব্ধ	467 নাম : সেখ নাসিম পিতার নাম: সেখ মহসিন বাড়ির নং : n0054 বয়স : 30 লিঙ্গ : পুরুষ	IJO1769587 ফটো উপলব্ধ	468 নাম : সেখ সাহিল পিতার নাম: সেখ বেলাল উদ্দিন বাড়ির নং : n0217 বয়স : 27 লিঙ্গ : পুরুষ	IJO1919232 ফটো উপলব্ধ
469 নাম : সুরিয়া বিবি স্বামীর নাম: সেখ আকিরুদ্দিন বাড়ির নং : n0059 বয়স : 35 লিঙ্গ : মহিলা	IJO1919257 ফটো উপলব্ধ	470 নাম : নাসিমা খাতুন পিতার নাম: সেখ মহসিন বাড়ির নং : n0054 বয়স : 26 লিঙ্গ : মহিলা	IJO1919299 ফটো উপলব্ধ	471 নাম : টুম্পা বিবি স্বামীর নাম: সাহাদাত সেখ বাড়ির নং : n0354 বয়স : 26 লিঙ্গ : মহিলা	IJO1919307 ফটো উপলব্ধ
472 নাম : সেখ করিম পিতার নাম: সেখ সাদেখ বাড়ির নং : n0056 বয়স : 28 লিঙ্গ : পুরুষ	IJO1919315 ফটো উপলব্ধ	473 নাম : আজমিরা খাতুন স্বামীর নাম: সেখ খোকন বাড়ির নং : এন0056 বয়স : 25 লিঙ্গ : মহিলা	IJO2441046 ফটো উপলব্ধ	474 নাম : সেখ আশিক পিতার নাম: সেখ আবেদ বাড়ির নং : n0051 বয়স : 27 লিঙ্গ : পুরুষ	IJO1919422 ফটো উপলব্ধ
475 নাম : সেখ জান মহম্মাদ পিতার নাম: সেখ নূর ইসলাম বাড়ির নং : n0068 বয়স : 27 লিঙ্গ : পুরুষ	IJO1919430 ফটো উপলব্ধ	476 নাম : সেখ রমজান পিতার নাম: সেখ নূর ইসলাম বাড়ির নং : n0068 বয়স : 27 লিঙ্গ : পুরুষ	IJO1919448 ফটো উপলব্ধ	477 নাম : সেখ রুবেল পিতার নাম: সেখ আমজাদ আলি বাড়ির নং : n0051 বয়স : 26 লিঙ্গ : পুরুষ	IJO1919455 ফটো উপলব্ধ
478 নাম : সেখ মিলন পিতার নাম: সেখ মহসিন বাড়ির নং : এন0054 বয়স : 22 লিঙ্গ : পুরুষ	IJO2364917 ফটো উপলব্ধ	479 নাম : দিলবাহার বিবি স্বামীর নাম: নূরমহম্মদ সেখ বাড়ির নং : n0217 বয়স : 75 লিঙ্গ : মহিলা	WB/37/250/618161 ফটো উপলব্ধ	480 নাম : সেখ আলম পিতার নাম: সেখ সুলতান বাড়ির নং : n0049 বয়স : 27 লিঙ্গ : পুরুষ	IJO1919174 ফটো উপলব্ধ



বিধানসভা নির্বাচনক্ষেত্রের নং, নাম : 253-বড়জোড়া  
ভাগ নং, নাম : 1-গ্রাম- নূতনগ্রাম (আংশিক) ও লালবাজার (আংশিক), ডাকঘর- বেগিয়াতোড়া,

481 নাম : রিজিয়া বিবি স্বামীর নাম: শেখ বেলাল বাড়ির নং : n0217 বয়স : 35 লিঙ্গ : মহিলা	IJO1448182 ফটো উপলব্ধ	482 নাম : নারগীস পারভিন বেগম স্বামীর নাম: শেখ আনারুল বাড়ির নং : n0051 বয়স : 31 লিঙ্গ : মহিলা	IJO1754860 ফটো উপলব্ধ	483 নাম : সেখ রহমান পিতার নাম: শেখ নূর ইসলাম বাড়ির নং : N0068 বয়স : 23 লিঙ্গ : পুরুষ	IJO2132959 ফটো উপলব্ধ
484 নাম : সেখ আরসেদ আলি পিতার নাম: শেখ আকবর আলি বাড়ির নং : n0051 বয়স : 60 লিঙ্গ : পুরুষ	IJO2345700 ফটো উপলব্ধ	485 নাম : সেখ সুরজ পিতার নাম: শেখ লাল মহম্মদ বাড়ির নং : এন0206 বয়স : 23 লিঙ্গ : পুরুষ	IJO2364479 ফটো উপলব্ধ	486 নাম : রহিত খাঁন পিতার নাম: সারিফ খাঁন বাড়ির নং : এন0065 বয়স : 22 লিঙ্গ : পুরুষ	IJO2328847 ফটো উপলব্ধ
487 নাম : ফিরোজা বেগম স্বামীর নাম: শেখ আরসেদ আলি বাড়ির নং : n0051 বয়স : 55 লিঙ্গ : মহিলা	IJO2345726 ফটো উপলব্ধ	488 নাম : সেখ নিজামুদ্দিন পিতার নাম: শেখ ফারাহিম আলি বাড়ির নং : n0044 বয়স : 37 লিঙ্গ : পুরুষ	IJO1289180 ফটো উপলব্ধ	489 নাম : সিরাজ সেখ পিতার নাম: ইয়ারজান সেখ বাড়ির নং : n0361 বয়স : 61 লিঙ্গ : পুরুষ	WB/37/250/618172 ফটো উপলব্ধ
490 নাম : রাবিয়া বিবি স্বামীর নাম: শেখ আমির বাড়ির নং : এন0207 বয়স : 34 লিঙ্গ : মহিলা	IJO2329118 ফটো উপলব্ধ	491 নাম : সামিনা বিবি স্বামীর নাম: শেখ জাহাঙ্গীর বাড়ির নং : এন0071 বয়স : 23 লিঙ্গ : মহিলা	IJO2329050 ফটো উপলব্ধ	492 নাম : সাবনা বিবি স্বামীর নাম: রেজাউল সেখ বাড়ির নং : n0042 বয়স : 33 লিঙ্গ : মহিলা	IJO1566264 ফটো উপলব্ধ
493 নাম : সেখ রবিউল পিতার নাম: শেখ নূরমহম্মদ বাড়ির নং : n0217 বয়স : 50 লিঙ্গ : পুরুষ	WB/37/250/618380 ফটো উপলব্ধ	494 নাম : সাহাদাত সেখ পিতার নাম: সিরাজ সেখ বাড়ির নং : n0354 বয়স : 33 লিঙ্গ : পুরুষ	IJO1565399 ফটো উপলব্ধ	495 নাম : রাজু সেখ পিতার নাম: জালাল সেখ বাড়ির নং : n0358 বয়স : 56 লিঙ্গ : পুরুষ	WB/37/250/618180 ফটো উপলব্ধ
496 নাম : রোস্তানারা সেখ স্বামীর নাম: শেখ আমজাদ আলি বাড়ির নং : n0051 বয়স : 46 লিঙ্গ : মহিলা	FRL1321165 ফটো উপলব্ধ	497 নাম : সেখ আমজাদ আলি পিতার নাম: আকবর আলি সেখ বাড়ির নং : n0051 বয়স : 57 লিঙ্গ : পুরুষ	FRL1321058 ফটো উপলব্ধ	498 নাম : সেখ আফজাল পিতার নাম: শেখ রফিক বাড়ির নং : n0040 বয়স : 47 লিঙ্গ : পুরুষ	FRL2607315 ফটো উপলব্ধ
499 নাম : নূরজাহান সেখ স্বামীর নাম: আনিসুর সেখ বাড়ির নং : n0051 বয়স : 31 লিঙ্গ : মহিলা	IJO1829829 ফটো উপলব্ধ	500 নাম : নইমা খাতুন স্বামীর নাম: শেখ বাবুর আলি বাড়ির নং : এন0241 বয়স : 28 লিঙ্গ : মহিলা	IJO1994854 ফটো উপলব্ধ	501 নাম : সেখ আইনুল পিতার নাম: শেখ গেনী বাড়ির নং : n0072 বয়স : 50 লিঙ্গ : পুরুষ	FRL1321009 ফটো উপলব্ধ
502 নাম : সেখ করিম পিতার নাম: শেখ আহম্মদ বাড়ির নং : এন0048 বয়স : 23 লিঙ্গ : পুরুষ	IJO2214641 ফটো উপলব্ধ	503 নাম : সেখ রিয়াজুল পিতার নাম: শেখ সিরাজ বাড়ির নং : এন0042 বয়স : 25 লিঙ্গ : পুরুষ	IJO2214658 ফটো উপলব্ধ	504 নাম : আলিমা খাতুন স্বামীর নাম: শেখ রিয়াজুল বাড়ির নং : এন0042 বয়স : 23 লিঙ্গ : মহিলা	IJO2468445 ফটো উপলব্ধ
505 নাম : তুহিনা পারভিন স্বামীর নাম: শেখ জাহেরুল বাড়ির নং : এন0072 বয়স : 24 লিঙ্গ : মহিলা	IJO2214963 ফটো উপলব্ধ	506 নাম : সেখ সোয়েল পিতার নাম: শেখ হানিফ বাড়ির নং : এন0072 বয়স : 20 লিঙ্গ : পুরুষ	IJO2454353 ফটো উপলব্ধ	507 নাম : রুপা খাতুন স্বামীর নাম: শেখ রাকেশ বাড়ির নং : এন0047 বয়স : 30 লিঙ্গ : মহিলা	IJO2214781 ফটো উপলব্ধ
508 নাম : রুবিনা বিবি স্বামীর নাম: শেখ মইনুদ্দিন বাড়ির নং : n0050 বয়স : 29 লিঙ্গ : মহিলা	IJO1829282 ফটো উপলব্ধ	509 নাম : বুলটু খাতুন স্বামীর নাম: শেখ ইয়াদুল বাড়ির নং : এন0050 বয়স : 23 লিঙ্গ : মহিলা	IJO2458909 ফটো উপলব্ধ	510 নাম : সেখ খুশজান পিতার নাম: শেখ রমজান বাড়ির নং : এন0050 বয়স : 20 লিঙ্গ : পুরুষ	IJO2468577 ফটো উপলব্ধ



বিধানসভা নির্বাচনক্ষেত্রের নং, নাম : 253-বড়জোড়া  
ভাগ নং, নাম : 1-গ্রাম- নূতনগ্রাম (আংশিক) ও লালবাজার (আংশিক), ডাকঘর- বেলিয়াতোড়া,

511 নাম : সেখ জিয়াউল পিতার নাম: সেখ লতিব বাড়ির নং : n0047 বয়স : 28 লিঙ্গ : পুরুষ	IJO1829290 ফটো উপলব্ধ	512 নাম : জেহেরন বিবি সেখ স্বামীর নাম: সালাম মহম্মদ সেখ বাড়ির নং : n0206 বয়স : 82 লিঙ্গ : মহিলা	FRL1321090 ফটো উপলব্ধ	513 নাম : কিয়ানুর বেগম সেখ পিতার নাম: সালাম মহম্মদ সেখ বাড়ির নং : n0206 বয়স : 50 লিঙ্গ : মহিলা	WB/37/250/618258 ফটো উপলব্ধ
514 নাম : নূরমহম্মদ সেখ পিতার নাম: সালাম মহম্মদ সেখ বাড়ির নং : n0206 বয়স : 49 লিঙ্গ : পুরুষ	WB/37/250/618077 ফটো উপলব্ধ	515 নাম : ইদমহম্মদ সেখ পিতার নাম: সালাম মহম্মদ সেখ বাড়ির নং : n0206 বয়স : 42 লিঙ্গ : পুরুষ	FRL2724177 ফটো উপলব্ধ	516 নাম : জরীফা বিবি স্বামীর নাম: ইদমহম্মদ সেখ বাড়ির নং : n0206 বয়স : 40 লিঙ্গ : মহিলা	FRL2724110 ফটো উপলব্ধ
517 নাম : সেরমহম্মদ সেখ পিতার নাম: সালাম মহম্মদ সেখ বাড়ির নং : n0206 বয়স : 35 লিঙ্গ : পুরুষ	IJO1289727 ফটো উপলব্ধ	518 নাম : লালমহম্মদ সেখ পিতার নাম: সালাম মহম্মদ সেখ বাড়ির নং : n0206 বয়স : 41 লিঙ্গ : পুরুষ	FRL2925345 ফটো উপলব্ধ	519 নাম : নাজেরা বিবি সেখ স্বামীর নাম: লালমহম্মদ সেখ বাড়ির নং : n0206 বয়স : 40 লিঙ্গ : মহিলা	FRL2724151 ফটো উপলব্ধ
520 নাম : সুল্লাহারা বিবি স্বামীর নাম: সেখ সেরমহম্মদ বাড়ির নং : n0206 বয়স : 39 লিঙ্গ : মহিলা	IJO1565944 ফটো উপলব্ধ	521 নাম : সেখ গুলমহম্মদ পিতার নাম: সালাম মহম্মদ সেখ বাড়ির নং : n0206 বয়স : 33 লিঙ্গ : পুরুষ	IJO1448083 ফটো উপলব্ধ	522 নাম : শহরবানু বিবি স্বামীর নাম: গুল মহম্মদ সেখ বাড়ির নং : n0206 বয়স : 32 লিঙ্গ : মহিলা	IJO1565779 ফটো উপলব্ধ
523 নাম : সেখ দিল মহম্মদ পিতার নাম: সেখ সালাম মহম্মদ বাড়ির নং : n0206 বয়স : 32 লিঙ্গ : পুরুষ	IJO1669522 ফটো উপলব্ধ	524 নাম : আনসার সেখ পিতার নাম: ইয়ারজান সেখ বাড়ির নং : n0207 বয়স : 64 লিঙ্গ : পুরুষ	WB/37/250/618351 ফটো উপলব্ধ	525 নাম : রোজিনা বিবি স্বামীর নাম: সেখ টিকু বাড়ির নং : এন0048 বয়স : 34 লিঙ্গ : মহিলা	IJO2214773 ফটো উপলব্ধ
526 নাম : মোফুজা খাতুন স্বামীর নাম: সেখ আনিসুর বাড়ির নং : n0040 বয়স : 42 লিঙ্গ : মহিলা	IJO1289164 ফটো উপলব্ধ	527 নাম : জাহারাবিবি সেখ স্বামীর নাম: আনসার সেখ বাড়ির নং : n0058 বয়স : 63 লিঙ্গ : মহিলা	WB/37/250/621521 ফটো উপলব্ধ	528 নাম : আমেনা বিবি সেখ স্বামীর নাম: মসলিম সেখ বাড়ির নং : n0240 বয়স : 51 লিঙ্গ : মহিলা	IJO1447960 ফটো উপলব্ধ
529 নাম : সরফুদ্দিন সেখ পিতার নাম: সাদেক সেখ বাড়ির নং : n0152 বয়স : 45 লিঙ্গ : পুরুষ	FRL2606879 ফটো উপলব্ধ	530 নাম : সেখ মোনজিল হোসেন পিতার নাম: সেখ সরফুদ্দিন বাড়ির নং : এন0152 বয়স : 22 লিঙ্গ : পুরুষ	IJO2442424 ফটো উপলব্ধ	531 নাম : সেখ শাহ আলম পিতার নাম: মহম্মদ রফিক সেখ বাড়ির নং : n0063 বয়স : 30 লিঙ্গ : পুরুষ	IJO1669605 ফটো উপলব্ধ
532 নাম : নূরআলম সেখ পিতার নাম: মহম্মদ রফিক সেখ বাড়ির নং : n0063 বয়স : 33 লিঙ্গ : পুরুষ	IJO1379460 ফটো উপলব্ধ	533 নাম : আলেমা বিবি সেখ স্বামীর নাম: মহম্মদ রফিক সেখ বাড়ির নং : n0063 বয়স : 45 লিঙ্গ : মহিলা	FRL2724169 ফটো উপলব্ধ	534 নাম : মহম্মদ রফিক সেখ পিতার নাম: ওসমান সেখ বাড়ির নং : n0063 বয়স : 60 লিঙ্গ : পুরুষ	FRL2925360 ফটো উপলব্ধ
535 নাম : আসলেমা বিবি সেখ স্বামীর নাম: বেলাল সেখ বাড়ির নং : n0089 বয়স : 60 লিঙ্গ : মহিলা	WB/35/248/474477 ফটো উপলব্ধ	536 নাম : জরিফা বিবি স্বামীর নাম: সেখ সরফুদ্দিন বাড়ির নং : n0059 বয়স : 43 লিঙ্গ : মহিলা	IJO0951913 ফটো উপলব্ধ	537 নাম : উমেসালেমা বিবি সেখ স্বামীর নাম: সাধু সেখ বাড়ির নং : n0059 বয়স : 61 লিঙ্গ : মহিলা	WB/37/250/621240 ফটো উপলব্ধ
538 নাম : মনিষা খাতুন পিতার নাম: সেখ সাধু বাড়ির নং : n0059 বয়স : 33 লিঙ্গ : মহিলা	IJO1448364 ফটো উপলব্ধ	539 নাম : সেখ আকিরুদ্দিন পিতার নাম: সেখ সাধু বাড়ির নং : n0059 বয়স : 35 লিঙ্গ : পুরুষ	IJO1448356 ফটো উপলব্ধ	540 নাম : সাহানারা বিবি স্বামীর নাম: সেখ আকিরুদ্দিন বাড়ির নং : n0059 বয়স : 41 লিঙ্গ : মহিলা	IJO1566041 ফটো উপলব্ধ



বিধানসভা নির্বাচনক্ষেত্রের নং, নাম : 253-বড়জোড়া  
ভাগ নং, নাম : 1-গ্রাম- নূতনগ্রাম (আংশিক) ও লালবাজার (আংশিক), ডাকঘর- বেলিয়াতোড়,

541 নাম : সেখ সাকিরুদ্দিন পিতার নাম: সেখ সাধু বাড়ির নং : n0059 বয়স : 39 লিঙ্গ : পুরুষ	IJO1565936 ফটো উপলব্ধ	542 নাম : সেখ সবুর পিতার নাম: সেখ মসলিম বাড়ির নং : n0241 বয়স : 38 লিঙ্গ : পুরুষ	IJO1566330 ফটো উপলব্ধ	543 নাম : মসলিম সেখ পিতার নাম: ইসলাম সেখ বাড়ির নং : n0241 বয়স : 56 লিঙ্গ : পুরুষ	IJO1447978 ফটো উপলব্ধ
544 নাম : অমিতা বাউরী স্বামীর নাম: অনিল বাউরী বাড়ির নং : n0093 বয়স : 36 লিঙ্গ : মহিলা	FRL3076536 ফটো উপলব্ধ	545 নাম : অজিত সেন পিতার নাম: নকুল সেন বাড়ির নং : n0100 বয়স : 79 লিঙ্গ : পুরুষ	FRL2167484 ফটো উপলব্ধ	546 নাম : শকুন্তলা সেন স্বামীর নাম: শ্যামাপদ সেন বাড়ির নং : n0108 বয়স : 52 লিঙ্গ : মহিলা	WB/37/250/621091 ফটো উপলব্ধ
547 নাম : আদিত্য সেন পিতার নাম: শ্যামাপদ সেন বাড়ির নং : n0108 বয়স : 29 লিঙ্গ : পুরুষ	IJO1754787 ফটো উপলব্ধ	548 নাম : রঞ্জন সেন পিতার নাম: গোমিত সেন বাড়ির নং : n0116 বয়স : 66 লিঙ্গ : পুরুষ	FRL2167534 ফটো উপলব্ধ	549 নাম : আরতি সেন স্বামীর নাম: রঞ্জন সেন বাড়ির নং : n0116 বয়স : 55 লিঙ্গ : মহিলা	FRL2167542 ফটো উপলব্ধ
550 নাম : সন্তোষ সেন পিতার নাম: গোমিত সেন বাড়ির নং : n0116 বয়স : 57 লিঙ্গ : পুরুষ	WB/37/250/621501 ফটো উপলব্ধ	551 নাম : শকুনা সেন স্বামীর নাম: সন্তোষ সেন বাড়ির নং : n0116 বয়স : 51 লিঙ্গ : মহিলা	WB/37/250/621518 ফটো উপলব্ধ	552 নাম : কাশিনাথ সেন (বাউরী) পিতার নাম: নিরঞ্জন সেন (বাউরী) বাড়ির নং : n0116 বয়স : 40 লিঙ্গ : পুরুষ	FRL2607398 ফটো উপলব্ধ
553 নাম : লতা বাউরী স্বামীর নাম: কাশিনাথ বাড়ির নং : n0116 বয়স : 31 লিঙ্গ : মহিলা	IJO1754977 ফটো উপলব্ধ	554 নাম : সুপ্রিয় সেন পিতার নাম: মহাবীর সেন বাড়ির নং : n0118 বয়স : 60 লিঙ্গ : পুরুষ	FRL2607471 ফটো উপলব্ধ	555 নাম : মালা সেন স্বামীর নাম: সুপ্রিয় সেন বাড়ির নং : n0118 বয়স : 40 লিঙ্গ : মহিলা	FRL2607489 ফটো উপলব্ধ
556 নাম : সনকা সেন স্বামীর নাম: বলরাম সেন বাড়ির নং : n0119 বয়স : 51 লিঙ্গ : মহিলা	FRL2167567 ফটো উপলব্ধ	557 নাম : তরুণ সেন পিতার নাম: বলরাম সেন বাড়ির নং : n0119 বয়স : 30 লিঙ্গ : পুরুষ	IJO1670140 ফটো উপলব্ধ	558 নাম : কাঞ্চন সেন স্বামীর নাম: মানিক সেন বাড়ির নং : n0120 বয়স : 53 লিঙ্গ : মহিলা	WB/37/250/621156 ফটো উপলব্ধ
559 নাম : বাচু সেন স্বামীর নাম: হীরালাল সেন বাড়ির নং : n0120 বয়স : 49 লিঙ্গ : মহিলা	WB/37/250/621130 ফটো উপলব্ধ	560 নাম : তরুণলা সেন স্বামীর নাম: নকুল সেন বাড়ির নং : n0120 বয়স : 50 লিঙ্গ : মহিলা	FRL1320563 ফটো উপলব্ধ	561 নাম : বাসন্তী সেন স্বামীর নাম: জলহরি সেন বাড়ির নং : n0128 বয়স : 86 লিঙ্গ : মহিলা	WB/37/250/621106 ফটো উপলব্ধ
562 নাম : অলকা সেন স্বামীর নাম: রবি সেন বাড়ির নং : n0128 বয়স : 61 লিঙ্গ : মহিলা	WB/37/250/621498 ফটো উপলব্ধ	563 নাম : মহাদেব সেন পিতার নাম: রবি সেন বাড়ির নং : n0128 বয়স : 38 লিঙ্গ : পুরুষ	IJO0952515 ফটো উপলব্ধ	564 নাম : বিশ্বদেব সেন পিতার নাম: রবি সেন বাড়ির নং : n0128 বয়স : 31 লিঙ্গ : পুরুষ	IJO1669712 ফটো উপলব্ধ
565 নাম : অজিত সেন পিতার নাম: জলহরি সেন বাড়ির নং : n0128 বয়স : 61 লিঙ্গ : পুরুষ	WB/37/250/621111 ফটো উপলব্ধ	566 নাম : জননী সেন স্বামীর নাম: অজিত সেন বাড়ির নং : n0128 বয়স : 55 লিঙ্গ : মহিলা	FRL2167492 ফটো উপলব্ধ	567 নাম : সরস্বতী সেন পিতার নাম: জলহরি সেন বাড়ির নং : n0128 বয়স : 47 লিঙ্গ : মহিলা	FRL2607372 ফটো উপলব্ধ
568 নাম : পূর্ণিমা সেন পিতার নাম: জলধর সেন বাড়ির নং : n0128 বয়স : 35 লিঙ্গ : মহিলা	IJO1669860 ফটো উপলব্ধ	569 নাম : দিলীপ সেন পিতার নাম: জলধর সেন বাড়ির নং : n0128 বয়স : 41 লিঙ্গ : পুরুষ	FRL3006640 ফটো উপলব্ধ	570 নাম : বাপন সেন মায়ের নাম: অলকা সেন বাড়ির নং : n0128 বয়স : 31 লিঙ্গ : পুরুষ	IJO1669415 ফটো উপলব্ধ



571 নাম : শিবানী সেন স্বামীর নাম: রঞ্জিত সেন বাড়ির নং : n0129 বয়স : 52 লিঙ্গ : মহিলা	WB/37/250/621519	572 নাম : জয়দেব সেন পিতার নাম: রঞ্জিত সেন বাড়ির নং : n0129 বয়স : 32 লিঙ্গ : পুরুষ	IJO1669696	573 নাম : রঞ্জিত সেন পিতার নাম: অমূল্য সেন বাড়ির নং : n0129 বয়স : 51 লিঙ্গ : পুরুষ	WB/37/250/621380
574 নাম : অলকা সেন স্বামীর নাম: সাধন সেন বাড়ির নং : n0256 বয়স : 59 লিঙ্গ : মহিলা	IJO1566231	575 নাম : অনিল সেন পিতার নাম: সাধন সেন বাড়ির নং : n0093 বয়স : 40 লিঙ্গ : পুরুষ	FRL2607414	576 নাম : সুনীল সেন পিতার নাম: ফকির সেন বাড়ির নং : n0093 বয়স : 41 লিঙ্গ : পুরুষ	FRL2607422
577 নাম : বর্না সেন স্বামীর নাম: সুনীল সেন বাড়ির নং : n0093 বয়স : 41 লিঙ্গ : মহিলা	FRL2607430	578 নাম : সঞ্জয় সেন পিতার নাম: ফকির সেন বাড়ির নং : n0093 বয়স : 38 লিঙ্গ : পুরুষ	IJO1289404	579 নাম : প্রতিমা সেন স্বামীর নাম: সঞ্জয় সেন বাড়ির নং : n0093 বয়স : 37 লিঙ্গ : মহিলা	IJO1754944
580 নাম : হারু সেন পিতার নাম: ফকির সেন বাড়ির নং : n0093 বয়স : 30 লিঙ্গ : পুরুষ	IJO1754902	581 নাম : বিমলা সেন স্বামীর নাম: অজিত সেন বাড়ির নং : n0100 বয়স : 64 লিঙ্গ : মহিলা	WB/37/250/621090	582 নাম : দিলীপ সেন পিতার নাম: অজিত সেন বাড়ির নং : n0100 বয়স : 41 লিঙ্গ : পুরুষ	FRL2607646
583 নাম : দয়াল সেন পিতার নাম: অজিত সেন বাড়ির নং : n0100 বয়স : 39 লিঙ্গ : পুরুষ	FRL2607653	584 নাম : দুলাল সেন পিতার নাম: অজিত সেন বাড়ির নং : n0100 বয়স : 38 লিঙ্গ : পুরুষ	IJO1289446	585 নাম : রিকু সেন স্বামীর নাম: দুলাল সেন বাড়ির নং : n0100 বয়স : 32 লিঙ্গ : মহিলা	IJO1566157
586 নাম : শিবানী (সেন)বাউরী স্বামীর নাম: দিলীপ (সেন)বাউরী বাড়ির নং : n0100 বয়স : 44 লিঙ্গ : মহিলা	IJO1289453	587 নাম : দেব সেন পিতার নাম: রবি সেন বাড়ির নং : n0128 বয়স : 30 লিঙ্গ : পুরুষ	IJO1829308	588 নাম : মাধুরী সেন স্বামীর নাম: সুনীল সেন বাড়ির নং : n0086 বয়স : 37 লিঙ্গ : মহিলা	FRL3076528
589 নাম : চায়না সেন স্বামীর নাম: জয়দেব সেন বাড়ির নং : এন0129 বয়স : 26 লিঙ্গ : মহিলা	IJO1994102	590 নাম : আদিতা সেন পিতার নাম: সাধন সেন বাড়ির নং : n0093 বয়স : 27 লিঙ্গ : পুরুষ	IJO1919158	591 নাম : তুফান সেন পিতার নাম: মনু সেন বাড়ির নং : n0379 বয়স : 28 লিঙ্গ : পুরুষ	IJO1919406
592 নাম : সুশীল সেন পিতার নাম: শ্যামাপদ সেন বাড়ির নং : n0108 বয়স : 26 লিঙ্গ : পুরুষ	IJO1919497	593 নাম : বৈশাখী সেন স্বামীর নাম: মহাদেব সেন বাড়ির নং : n0128 বয়স : 30 লিঙ্গ : মহিলা	IJO1919372	594 নাম : সুমিত্রা সেন স্বামীর নাম: হারু সেন বাড়ির নং : এন0093 বয়স : 24 লিঙ্গ : মহিলা	IJO2364396
595 নাম : রুমা সেন স্বামীর নাম: বৃধন সেন বাড়ির নং : এন0086 বয়স : 23 লিঙ্গ : মহিলা	IJO2364685	596 নাম : নন্দ সেন পিতার নাম: কৃষ্ণ সেন বাড়ির নং : এন0086 বয়স : 27 লিঙ্গ : পুরুষ	IJO1994375	597 নাম : শ্রাবন্তী সেন স্বামীর নাম: সুধন সেন বাড়ির নং : n0086 বয়স : 35 লিঙ্গ : মহিলা	IJO1829530
598 নাম : সহদেব সেন পিতার নাম: অজিত সেন বাড়ির নং : n0128 বয়স : 34 লিঙ্গ : পুরুষ	IJO1829696	599 নাম : চম্পা সেন স্বামীর নাম: দিলীপ সেন বাড়ির নং : n0128 বয়স : 30 লিঙ্গ : মহিলা	IJO1829837	600 নাম : বিশাখা সেন স্বামীর নাম: দয়াল সেন বাড়ির নং : n0100 বয়স : 30 লিঙ্গ : মহিলা	IJO1829795



বিধানসভা নির্বাচনকেন্দ্রের নং, নাম : 253-বড়জোড়া  
ভাগ নং, নাম : 1-গ্রাম- নূতনগ্রাম (আংশিক) ও লালবাজার (আংশিক), ডাকঘর- বেলিয়াতোড়,

601 নাম : নিমাই সেন পিতার নাম: কৃষ্ণ সেন বাড়ির নং : n0086 বয়স : 28 লিঙ্গ : পুরুষ	IJO1829761 ফটো উপলব্ধ	602 নাম : তপন সেন পিতার নাম: সাধন সেন বাড়ির নং : n0256 বয়স : 28 লিঙ্গ : পুরুষ	IJO1829712 ফটো উপলব্ধ	603 নাম : জবা সেন স্বামীর নাম: নাড় সেন বাড়ির নং : n0086 বয়স : 65 লিঙ্গ : মহিলা	FRL2925501 ফটো উপলব্ধ
604 নাম : পিউ সেন পিতার নাম: হীরালাল সেন বাড়ির নং : এন0120 বয়স : 24 লিঙ্গ : মহিলা	IJO2214815 ফটো উপলব্ধ	605 নাম : অনিমা সেন স্বামীর নাম: সুজিত সেন বাড়ির নং : n0086 বয়স : 34 লিঙ্গ : মহিলা	IJO1289354 ফটো উপলব্ধ	606 নাম : সুধন সেন পিতার নাম: নাড় সেন বাড়ির নং : n0086 বয়স : 36 লিঙ্গ : পুরুষ	IJO1184027 ফটো উপলব্ধ
607 নাম : বৃধন সেন পিতার নাম: নাড় সেন বাড়ির নং : n0086 বয়স : 31 লিঙ্গ : পুরুষ	IJO1669506 ফটো উপলব্ধ	608 নাম : কৃষ্ণ সেন পিতার নাম: বিমল সেন বাড়ির নং : n0086 বয়স : 50 লিঙ্গ : পুরুষ	WB/37/250/621072 ফটো উপলব্ধ	609 নাম : লক্ষী সেন স্বামীর নাম: কৃষ্ণ সেন বাড়ির নং : n0086 বয়স : 46 লিঙ্গ : মহিলা	FRL1321355 ফটো উপলব্ধ
610 নাম : সুনীল সেন পিতার নাম: বিমল সেন বাড়ির নং : n0086 বয়স : 43 লিঙ্গ : পুরুষ	FRL2167518 ফটো উপলব্ধ	611 নাম : সুজিত সেন পিতার নাম: বিমল সেন বাড়ির নং : n0086 বয়স : 39 লিঙ্গ : পুরুষ	FRL2724029 ফটো উপলব্ধ	612 নাম : ফকির সেন পিতার নাম: নকুল সেন বাড়ির নং : n0093 বয়স : 71 লিঙ্গ : পুরুষ	WB/37/250/621468 ফটো উপলব্ধ
613 নাম : শ্রীমতি সেন স্বামীর নাম: ফকির সেন বাড়ির নং : n0093 বয়স : 66 লিঙ্গ : মহিলা	FRL2925519 ফটো উপলব্ধ	614 নাম : সাধন সেন পিতার নাম: ফকির সেন বাড়ির নং : n0093 বয়স : 51 লিঙ্গ : পুরুষ	WB/37/250/621407 ফটো উপলব্ধ	615 নাম : প্রতিমা সেন স্বামীর নাম: সাধন সেন বাড়ির নং : n0093 বয়স : 49 লিঙ্গ : মহিলা	WB/37/250/621402 ফটো উপলব্ধ
616 নাম : নসিমা খাতুন স্বামীর নাম: রকিবুদ্দীন খান বাড়ির নং : এন0079 বয়স : 27 লিঙ্গ : মহিলা	RNG2023414 ফটো উপলব্ধ	617 নাম : রুবিনা খাতুন পিতার নাম: শেখ জাহাঙ্গীর বাড়ির নং : এন0047 বয়স : 22 লিঙ্গ : মহিলা	RNG2329456 ফটো উপলব্ধ	618 নাম : মর্জিনা খাতুন স্বামীর নাম: সেখ লালন বাড়ির নং : এন054 বয়স : 20 লিঙ্গ : মহিলা	RTE2310597 ফটো উপলব্ধ
619 নাম : শম্পা দাস চ্যাটার্জী স্বামীর নাম: গণেশ চ্যাটার্জী বাড়ির নং : এন0246 বয়স : 19 লিঙ্গ : মহিলা	IJO2508471 ফটো উপলব্ধ	620 নাম : মুসলেমা খাতুন স্বামীর নাম: সেখ রমজান বাড়ির নং : এন0068 বয়স : 20 লিঙ্গ : মহিলা	IJO2510592 ফটো উপলব্ধ	621 নাম : সেখ জিৎ মহম্মাদ পিতার নাম: সেখ লালমহম্মাদ বাড়ির নং : এন0206 বয়স : 20 লিঙ্গ : পুরুষ	IJO2511566 ফটো উপলব্ধ
622 নাম : রিয়া খাতুন স্বামীর নাম: সেখ সুরজ বাড়ির নং : এন0206 বয়স : 21 লিঙ্গ : মহিলা	IJO2512077 ফটো উপলব্ধ	623 নাম : সাফিনা খাতুন স্বামীর নাম: সেখ রাকিব বাড়ির নং : এন0217 বয়স : 19 লিঙ্গ : মহিলা	IJO2518553 ফটো উপলব্ধ	624 নাম : শীউতী খাতুন স্বামীর নাম: সেখ আরিফ বাড়ির নং : এন0217 বয়স : 21 লিঙ্গ : মহিলা	IJO2518579 ফটো উপলব্ধ
625 নাম : তাসমিনা খাতুন স্বামীর নাম: সেখ সাকিল বাড়ির নং : এন062 বয়স : 22 লিঙ্গ : মহিলা	IJO2520351 ফটো উপলব্ধ	626 নাম : পায়েল সেন স্বামীর নাম: আদিতা সেন বাড়ির নং : এন0108 বয়স : 19 লিঙ্গ : মহিলা	IJO2520377 ফটো উপলব্ধ	627 নাম : সফিক সেখ পিতার নাম: রমজান সেখ বাড়ির নং : এন0035 বয়স : 20 লিঙ্গ : পুরুষ	IJO2528750 ফটো উপলব্ধ
628 নাম : রাজীব খান পিতার নাম: সরিফ খান বাড়ির নং : এন0065 বয়স : 20 লিঙ্গ : পুরুষ	IJO2529949 ফটো উপলব্ধ	629 নাম : ময়না বাউরী স্বামীর নাম: সঞ্জয় সর্দার বাড়ির নং : এন0300 বয়স : 26 লিঙ্গ : মহিলা	IJO2537215 ফটো উপলব্ধ	630 নাম : দীপালি বাউরী স্বামীর নাম: নন্দ সেন বাড়ির নং : এন0300 বয়স : 21 লিঙ্গ : মহিলা	IJO2542470 ফটো উপলব্ধ



বিধানসভা নির্বাচনক্ষেত্রের নং, নাম : 253-বড়জোড়া  
ভাগ নং, নাম : 1-গ্রাম- নূতনগ্রাম (আংশিক) ও লালবাজার (আংশিক), ডাকঘর- বেগিয়াতোড়া,

631

LJO2542967

নাম : কুমা সর্দার  
পিতার নাম: কুন্তিবাস সর্দার  
বাড়ির নং : এন0300  
বয়স : 21 লিঙ্গ : মহিলা

ফটো উপলব্ধ

632	1	IJO2554970
নাম : সেখ রাজিবুল ইসলাম পিতার নাম: সেখ কুতুবুদ্দিন বাড়ির নং : এন0120 বয়স : 18 লিঙ্গ : পুরুষ		ফটো উপলব্ধ

633	1	IJO2564383
নাম : সেখ নিসার পিতার নাম: সেখ রাজু বাড়ির নং : এন0200 বয়স : 18 লিঙ্গ : পুরুষ		ফটো উপলব্ধ



নির্বাচক সংখ্যার সারসংক্ষেপ :

A) নির্বাচকের সংখ্যা :

	নির্বাচক তালিকার প্রকৃতি	নির্বাচক তালিকার পরিচিতি :	নির্বাচকের সংখ্যা :				
			পুরুষ	মহিলা	তৃতীয় লিঙ্গ	মোট	
I	মূল তালিকা	মূল তালিকা	বিশেষ নিবিড় সংশোধন ২০২৬ এর চূড়ান্ত ভোটার তালিকার সহিত 06-04-2026 তারিখ অবধি সংশোধিত নির্বাচক তালিকা	322	309	0	631
II	1- সংযোজন তালিকা	সংযোজনী 1	বিশেষ সংক্ষিপ্ত সংশোধন 2026	2	0	0	2
		সংযোজনী 2	ধারাবাহিক সংশোধন 2026	0	0	0	0
		মোট		2	0	0	2
III	2- বিয়োজন তালিকা	সংযোজনী 1	বিশেষ সংক্ষিপ্ত সংশোধন 2026	0	0	0	0
		সংযোজনী 2	ধারাবাহিক সংশোধন 2026	0	0	0	0
		মোট		0	0	0	0
IV	'লিঙ্গ ক্ষেত্রের' পরিবর্তনের কারণে পার্থক্য			0	0	0	0
V	বিচারপ্রক্রিয়ার অধীনস্থ			0	0	0	0
VI	বিচার বিভাগীয় আধিকারিক কর্তৃক বিচারপূর্বক নিষ্পত্তির পর বিয়োজিত			0	2	0	2
নির্বাচকের মোট সংখ্যা (I+II-III+IV-V-VI)				324	307	0	631

B) ক্রটি সংশোধনের সংখ্যা :

নির্বাচক তালিকার প্রকৃতি	নির্বাচক তালিকার পরিচিতি :	ক্রটি সংশোধনের সংখ্যা :
সংযোজনী 1	বিশেষ সংক্ষিপ্ত সংশোধন 2026	0
সংযোজনী 2	ধারাবাহিক সংশোধন 2026	0
	মোট	0

নির্বাচক নিবন্ধন আধিকারিকের স্বাক্ষর

E-মৃত, S-স্থানান্তরিত, R-একাধিকবার অন্তর্ভুক্ত, M-নিখোঁজ, Q-যোগ্য নহে