

নির্বাচক তালিকা 2026 S25 পশ্চিমবঙ্গ



| | | | | | | | | | | | | | | | | | | | | | | | | | | | | | |
|--|-----------------------|--|-------|--------------|-----|------------------|---|-----------|---------|---|------------|------|---|-----------|-----------------|---|--|------|---|--|--------|---|-----------|------|---|----------|-----|---|--------|
| বিধানসভা নির্বাচনক্ষেত্রের নং, নাম ও সংরক্ষণের স্থিতি : 255 - বিষ্ণুপুর (সাধারণ) | | অংশ নং : 124 | | | | | | | | | | | | | | | | | | | | | | | | | | | |
| বিধানসভা নির্বাচনক্ষেত্রটি যে লোকসভা নির্বাচনক্ষেত্রের / ক্ষেত্রসমূহের অন্তর্ভুক্ত তার নং, নাম ও সংরক্ষণ স্থিতি : 37 - বিষ্ণুপুর (তপশীলি জাতি) | | | | | | | | | | | | | | | | | | | | | | | | | | | | | |
| 1. সংশোধনের পূর্ণ বিবরণ | | | | | | | | | | | | | | | | | | | | | | | | | | | | | |
| সংশোধনের বৎসর : | 2026 | নির্বাচক তালিকার পরিচিতি : | | | | | | | | | | | | | | | | | | | | | | | | | | | |
| ভিত্তি তারিখ : | 01-01-2026 | বিশেষ নিবিড় সংশোধন ২০২৬ এর চূড়ান্ত ভোটার তালিকার সহিত 06-04-2026 তারিখ অবধি সংশোধিত নির্বাচক তালিকা | | | | | | | | | | | | | | | | | | | | | | | | | | | |
| সংশোধনের প্রকৃতি : | ধারাবাহিক সংশোধন 2026 | | | | | | | | | | | | | | | | | | | | | | | | | | | | |
| প্রকাশনার তারিখ : | 06-04-2026 | | | | | | | | | | | | | | | | | | | | | | | | | | | | |
| 2. অংশ ও নির্বাচনী এলাকার পূর্ণ বিবরণ : | | | | | | | | | | | | | | | | | | | | | | | | | | | | | |
| অংশের ভাগ নং ও নাম : | | | | | | | | | | | | | | | | | | | | | | | | | | | | | |
| 1-বৈলাপাড়া, গোপালগঞ্জ, কুড়চিবন, পুলিশ কোয়ার্টার | | <table style="width: 100%; border-collapse: collapse;"> <tr> <td style="width: 60%;">প্রধান শহর/গ্রাম</td> <td style="width: 20%;">:</td> <td style="width: 20%;">বিষ্ণুপুর</td> </tr> <tr> <td>ওয়ার্ড</td> <td>:</td> <td>ওয়ার্ড-১৪</td> </tr> <tr> <td>থানা</td> <td>:</td> <td>বিষ্ণুপুর</td> </tr> <tr> <td>গ্রাম পঞ্চগয়েত</td> <td>:</td> <td></td> </tr> <tr> <td>ব্লক</td> <td>:</td> <td></td> </tr> <tr> <td>মহকুমা</td> <td>:</td> <td>বিষ্ণুপুর</td> </tr> <tr> <td>জেলা</td> <td>:</td> <td>বাঁকুড়া</td> </tr> <tr> <td>পিন</td> <td>:</td> <td>722122</td> </tr> </table> | | | | প্রধান শহর/গ্রাম | : | বিষ্ণুপুর | ওয়ার্ড | : | ওয়ার্ড-১৪ | থানা | : | বিষ্ণুপুর | গ্রাম পঞ্চগয়েত | : | | ব্লক | : | | মহকুমা | : | বিষ্ণুপুর | জেলা | : | বাঁকুড়া | পিন | : | 722122 |
| প্রধান শহর/গ্রাম | : | বিষ্ণুপুর | | | | | | | | | | | | | | | | | | | | | | | | | | | |
| ওয়ার্ড | : | ওয়ার্ড-১৪ | | | | | | | | | | | | | | | | | | | | | | | | | | | |
| থানা | : | বিষ্ণুপুর | | | | | | | | | | | | | | | | | | | | | | | | | | | |
| গ্রাম পঞ্চগয়েত | : | | | | | | | | | | | | | | | | | | | | | | | | | | | | |
| ব্লক | : | | | | | | | | | | | | | | | | | | | | | | | | | | | | |
| মহকুমা | : | বিষ্ণুপুর | | | | | | | | | | | | | | | | | | | | | | | | | | | |
| জেলা | : | বাঁকুড়া | | | | | | | | | | | | | | | | | | | | | | | | | | | |
| পিন | : | 722122 | | | | | | | | | | | | | | | | | | | | | | | | | | | |
| 3. ভোট গ্রহন কেন্দ্রের পূর্ণ বিবরণ : | | | | | | | | | | | | | | | | | | | | | | | | | | | | | |
| ভোট গ্রহন কেন্দ্রের নং, নাম : | | ভোট গ্রহন কেন্দ্রের শ্রেণী : | | শহরাঞ্চল | | | | | | | | | | | | | | | | | | | | | | | | | |
| 124 - পি.ডাবলু.ডি রোড অফিস (বৈলাপাড়া) | | এই অংশে সহায়ক ভোটগ্রহন কেন্দ্রের সংখ্যা | | 0 | | | | | | | | | | | | | | | | | | | | | | | | | |
| ভোট গ্রহন কেন্দ্রের ঠিকানা : | | : | | | | | | | | | | | | | | | | | | | | | | | | | | | |
| পি.ডাবলু.ডি রোড অফিস (বৈলাপাড়া), বৈলাপাড়া, বিষ্ণুপুর | | | | | | | | | | | | | | | | | | | | | | | | | | | | | |
| 4. নির্বাচকের সংখ্যা : | | | | | | | | | | | | | | | | | | | | | | | | | | | | | |
| প্রথম ক্রমিক নং | শেষ ক্রমিক নং | মোট সংখ্যা | | | | | | | | | | | | | | | | | | | | | | | | | | | |
| | | পুরুষ | মহিলা | তৃতীয় লিঙ্গ | মোট | | | | | | | | | | | | | | | | | | | | | | | | |
| 1 | 964 | 464 | 495 | 0 | 959 | | | | | | | | | | | | | | | | | | | | | | | | |

নির্বাচক নিবন্ধন আধিকারিকের স্বাক্ষর

Nazri Naksha

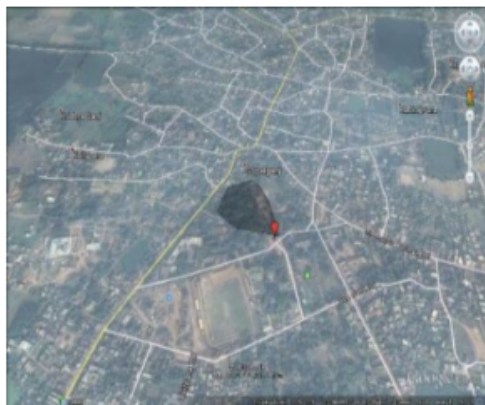

Google Map View

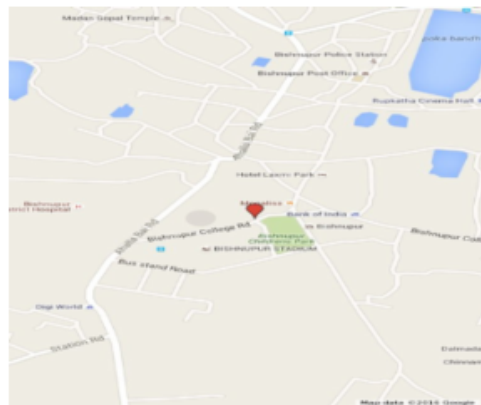

Polling Station Building Front View

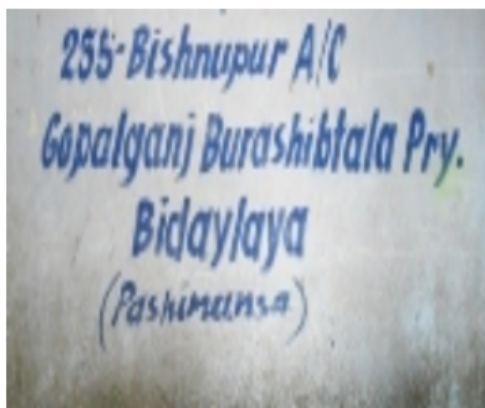

Polling Station Front View

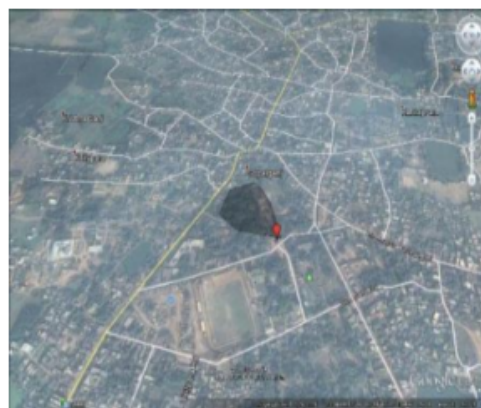

Cad View



Key MAP View





| | | | | | |
|--|------------------|---|------------------|--|------------------|
| 1 নাম : জ্যোৎস্না বিবি স্বামীর নাম : জাকির হোসেন বাড়ির নং : n0095 বয়স : 59 লিঙ্গ : মহিলা ফটো উপলব্ধ | WB/36/253/285192 | 2 নাম : লাল মহম্মদ খাঁন পিতার নাম : সাজেদ রহমান খাঁন বাড়ির নং : n0095 বয়স : 56 লিঙ্গ : পুরুষ ফটো উপলব্ধ | WB/36/253/285713 | 3 নাম : দুলালী বিবি স্বামীর নাম : গোলামমুস্তাফা বাড়ির নং : n0157 বয়স : 71 লিঙ্গ : মহিলা ফটো উপলব্ধ | WB/36/253/285274 |
| 4 নাম : জাহানারা বিবি স্বামীর নাম : সুরজ সেখ বাড়ির নং : n0157 বয়স : 42 লিঙ্গ : মহিলা ফটো উপলব্ধ | GGM2659399 | 5 নাম : রুকসানা বিবি স্বামীর নাম : ওসমান বাড়ির নং : n0157 বয়স : 50 লিঙ্গ : মহিলা ফটো উপলব্ধ | WB/36/253/285715 | 6 নাম : মেহেরবান সেখ পিতার নাম : গোলাম মুস্তাফা বাড়ির নং : n0157 বয়স : 44 লিঙ্গ : পুরুষ ফটো উপলব্ধ | UNU1225267 |
| 7 নাম : আয়েষা বিবি স্বামীর নাম : আনোয়ার হোসেন সেখ বাড়ির নং : n0095 বয়স : 57 লিঙ্গ : মহিলা ফটো উপলব্ধ | WB/36/253/285327 | 8 নাম : সেখ রাজেস পিতার নাম : নেজাম সেখ বাড়ির নং : n0095 বয়স : 45 লিঙ্গ : পুরুষ ফটো উপলব্ধ | GGM2316065 | 9 নাম : সেখ নাজির হোসেন পিতার নাম : সেখ জাকির হোসেন বাড়ির নং : n0095 বয়স : 42 লিঙ্গ : পুরুষ ফটো উপলব্ধ | GGM1959857 |
| 10 নাম : আসপিয়া বেগম স্বামীর নাম : লাল মহম্মদ খাঁন বাড়ির নং : n0095 বয়স : 57 লিঙ্গ : মহিলা ফটো উপলব্ধ | WB/36/253/285714 | 11 নাম : জাহানারা বেগম সেখ পিতার নাম : সেখ ওসমান বাড়ির নং : n0157 বয়স : 27 লিঙ্গ : মহিলা ফটো উপলব্ধ | UNU1757897 | 12 নাম : সেখ সঞ্জু পিতার নাম : সেখ ওসমান বাড়ির নং : n0157 বয়স : 27 লিঙ্গ : পুরুষ ফটো উপলব্ধ | UNU1757905 |
| 13 নাম : সেখ রাকেশ পিতার নাম : সেখ মেহেরবান বাড়ির নং : n0157 বয়স : 27 লিঙ্গ : পুরুষ ফটো উপলব্ধ | UNU1757913 | 14 নাম : সেখ উসমান পিতার নাম : গোলামমুস্তাফা সেখ বাড়ির নং : n0157 বয়স : 55 লিঙ্গ : পুরুষ ফটো উপলব্ধ | UNU1225242 | 15 নাম : মানুয়ারা বিবি স্বামীর নাম : সেখ নাজির হোসেন বাড়ির নং : n0095 বয়স : 38 লিঙ্গ : মহিলা ফটো উপলব্ধ | UNU1225341 |
| 16 নাম : হাসিনা বিবি স্বামীর নাম : সেখ কালু বাড়ির নং : n0095 বয়স : 53 লিঙ্গ : মহিলা ফটো উপলব্ধ | UNU1914886 | 17 নাম : ফতেমা বেগম স্বামীর নাম : ইনতাজ খাঁন বাড়ির নং : ওয়ার্ড নম্বর-14 বয়স : 28 লিঙ্গ : মহিলা ফটো উপলব্ধ | UNU1742428 | 18 নাম : ইনতাজ খাঁন পিতার নাম : লাল মহম্মদ খাঁন বাড়ির নং : ওয়ার্ড নম্বর-14 বয়স : 43 লিঙ্গ : পুরুষ ফটো উপলব্ধ | GGM2572550 |
| 19 নাম : সৌরভ সেখ পিতার নাম : সেখ মেহেরবান বাড়ির নং : N0000 বয়স : 25 লিঙ্গ : পুরুষ ফটো উপলব্ধ | UNU1999713 | 20 নাম : সালমা খাতুন পিতার নাম : আনোয়ার হোসেন সেখ বাড়ির নং : n0095 বয়স : 37 লিঙ্গ : মহিলা ফটো উপলব্ধ | UNU0554568 | 21 নাম : বিবি রাফিয়া স্বামীর নাম : কালু রাফিয়া বাড়ির নং : n0095 বয়স : 53 লিঙ্গ : মহিলা ফটো উপলব্ধ | UNU2028702 |
| 22 নাম : মামোনি সিংহ স্বামীর নাম : লক্ষ্মীকান্ত সিংহ বাড়ির নং : n0184 বয়স : 38 লিঙ্গ : মহিলা ফটো উপলব্ধ | UNU1088194 | 23 নাম : খুকুমনি সিংহ স্বামীর নাম : হারাধন সিংহ বাড়ির নং : n0184 বয়স : 46 লিঙ্গ : মহিলা ফটো উপলব্ধ | GGM2315372 | 24 নাম : রবীন সিংহ পিতার নাম : হারাধন সিংহ বাড়ির নং : n0184 বয়স : 26 লিঙ্গ : পুরুষ ফটো উপলব্ধ | UNU1758051 |
| 25 নাম : বাসন্তী সিনহা স্বামীর নাম : পরেশনাথ সিনহা বাড়ির নং : n0184 বয়স : 59 লিঙ্গ : মহিলা ফটো উপলব্ধ | WB/36/253/285488 | 26 নাম : পরেশনাথ সিনহা পিতার নাম : বিজয় চন্দ্র সিনহা বাড়ির নং : n0184 বয়স : 69 লিঙ্গ : পুরুষ ফটো উপলব্ধ | WB/36/253/285467 | 27 নাম : লক্ষ্মীকান্ত সিংহ পিতার নাম : বিজয়চন্দ্র সিংহ বাড়ির নং : n0184 বয়স : 46 লিঙ্গ : পুরুষ ফটো উপলব্ধ | GGM2315364 |
| 28 নাম : দেবকী নন্দন সিংহ পিতার নাম : পরেশনাথ সিংহ বাড়ির নং : n0184 বয়স : 27 লিঙ্গ : পুরুষ ফটো উপলব্ধ | UNU1707264 | 29 নাম : হারাধন সিংহ পিতার নাম : বিজয় সিংহ বাড়ির নং : n0184 বয়স : 53 লিঙ্গ : পুরুষ ফটো উপলব্ধ | WB/36/253/285407 | 30 নাম : ইন্দ্রানী সিংহ পিতার নাম : লক্ষ্মী কান্ত সিংহ বাড়ির নং : এন0184 বয়স : 20 লিঙ্গ : মহিলা ফটো উপলব্ধ | UNU2275022 |



বিধানসভা নির্বাচনক্ষেত্রের নং, নাম : 255-বিষ্ণুপুর
ভাগ নং, নাম : 1-বৈলাপাড়া, গোপালগঞ্জ, কুড়চিবন, পুলিশ কোয়ার্টার

| | | | | | |
|--|--------------------------------|---|--------------------------------|--|--------------------------------|
| 31 নাম : রঞ্জিত আশ পিতার নাম: রবীন্দ্রনাথ আশ বাড়ির নং : এন0056 বয়স : 36 লিঙ্গ : পুরুষ | UNU0554600 ফটো উপলব্ধ | 32 নাম : নির্মালা কুচল্যান স্বামীর নাম: শশাঙ্ক কুচল্যান বাড়ির নং : n0011 বয়স : 67 লিঙ্গ : মহিলা | WB/36/253/285624 ফটো উপলব্ধ | 33 নাম : বার্ণা কুচল্যান স্বামীর নাম: দিগবসন কুচল্যান বাড়ির নং : n0011 বয়স : 59 লিঙ্গ : মহিলা | WB/36/253/285391 ফটো উপলব্ধ |
| 34 নাম : জয়ন্ত কুচল্যান পিতার নাম: দিগবসন কুচল্যান বাড়ির নং : n0011 বয়স : 35 লিঙ্গ : পুরুষ | UNU1088400 ফটো উপলব্ধ | 35 নাম : প্রশান্ত কুচল্যান পিতার নাম: দিগবসন কুচল্যান বাড়ির নং : n0011 বয়স : 33 লিঙ্গ : পুরুষ | UNU1225457 ফটো উপলব্ধ | 36 নাম : রিমি কুচল্যান স্বামীর নাম: প্রশান্ত কুচল্যান বাড়ির নং : এন0140 বয়স : 21 লিঙ্গ : মহিলা | UNU2319069 ফটো উপলব্ধ |
| 37 নাম : লক্ষী কুচল্যান (নাগ) স্বামীর নাম: নিতাই নাগ বাড়ির নং : n0289 বয়স : 42 লিঙ্গ : মহিলা | GGM2453538 ফটো উপলব্ধ | 38 নাম : নিমাই কুণ্ড পিতার নাম: কেনারাম কুণ্ড বাড়ির নং : n0014 বয়স : 83 লিঙ্গ : পুরুষ | WB/36/253/285581 ফটো উপলব্ধ | 39 নাম : বিজলী কুণ্ড স্বামীর নাম: ভোলানাথ কুণ্ড বাড়ির নং : n0022 বয়স : 81 লিঙ্গ : মহিলা | WB/36/253/285684 ফটো উপলব্ধ |
| 40 নাম : তারক নাথ কুণ্ড পিতার নাম: ভোলানাথ কুণ্ড বাড়ির নং : n0022 বয়স : 61 লিঙ্গ : পুরুষ | WB/36/253/285739 ফটো উপলব্ধ | 41 নাম : দেবনাথ কুণ্ড পিতার নাম: ভোলানাথ কুণ্ড বাড়ির নং : n0022 বয়স : 51 লিঙ্গ : পুরুষ | WB/36/253/285468 ফটো উপলব্ধ | 42 নাম : রাধারানী কুণ্ড স্বামীর নাম: তারকনাথ কুণ্ড বাড়ির নং : n0022 বয়স : 41 লিঙ্গ : মহিলা | GGM2461416 ফটো উপলব্ধ |
| 43 নাম : প্রবীর কুণ্ড পিতার নাম: মানিকলাল কুণ্ড বাড়ির নং : n0028 বয়স : 50 লিঙ্গ : পুরুষ | WB/36/253/285763 ফটো উপলব্ধ | 44 নাম : রাখহরি কুণ্ড পিতার নাম: বলরাম কুণ্ড বাড়ির নং : n0054 বয়স : 79 লিঙ্গ : পুরুষ | WB/36/253/285629 ফটো উপলব্ধ | 45 নাম : অসিত কুণ্ড পিতার নাম: বলরাম কুণ্ড বাড়ির নং : n0054 বয়স : 71 লিঙ্গ : পুরুষ | WB/36/253/285541 ফটো উপলব্ধ |
| 46 নাম : রবি কুণ্ড স্বামীর নাম: অসিত কুণ্ড বাড়ির নং : n0054 বয়স : 63 লিঙ্গ : মহিলা | WB/36/253/285733 ফটো উপলব্ধ | 47 নাম : আরতি কুণ্ড স্বামীর নাম: অশোক কুণ্ড বাড়ির নং : n0054 বয়স : 66 লিঙ্গ : মহিলা | WB/36/253/285668 ফটো উপলব্ধ | 48 নাম : সন্ধ্যা করঙ্গা স্বামীর নাম: অসিত করঙ্গা বাড়ির নং : n0054 বয়স : 59 লিঙ্গ : মহিলা | WB/36/253/285449 ফটো উপলব্ধ |
| 49 নাম : বাসুদেব কুন্ড পিতার নাম: রাখহরি কুন্ড বাড়ির নং : n0054 বয়স : 46 লিঙ্গ : পুরুষ | GGM1467703 ফটো উপলব্ধ | 50 নাম : গুরুদাস কুন্ড পিতার নাম: অসিত কুন্ড বাড়ির নং : n0054 বয়স : 37 লিঙ্গ : পুরুষ | UNU0991638 ফটো উপলব্ধ | 51 নাম : রেবতী কুণ্ড স্বামীর নাম: দেবনাথ কুন্ড বাড়ির নং : n0022 বয়স : 47 লিঙ্গ : মহিলা | UNU1622042 ফটো উপলব্ধ |
| 52 নাম : রুদ্রনীল কুণ্ড পিতার নাম: তারকনাথ কুণ্ড বাড়ির নং : এন0022 বয়স : 21 লিঙ্গ : পুরুষ | UNU2197317 ফটো উপলব্ধ | 53 নাম : রত্না কুণ্ড মায়ের নাম: মীরা কুণ্ড বাড়ির নং : এন000 বয়স : 43 লিঙ্গ : মহিলা | UNU1826007 ফটো উপলব্ধ | 54 নাম : বন্দনা দে কর্মকার স্বামীর নাম: বাসুদেব কুণ্ড বাড়ির নং : N0054 বয়স : 35 লিঙ্গ : মহিলা | UNU1999820 ফটো উপলব্ধ |
| 55 নাম : মুনমুন করঙ্গা পিতার নাম: নিতাই করঙ্গা বাড়ির নং : এন0055 বয়স : 23 লিঙ্গ : মহিলা | UNU2059491 ফটো উপলব্ধ | 56 নাম : রবি করঙ্গা পিতার নাম: ভূষণ করঙ্গা বাড়ির নং : n0055 বয়স : 75 লিঙ্গ : পুরুষ | WB/36/253/285737 ফটো উপলব্ধ | 57 নাম : দুর্গা করঙ্গা স্বামীর নাম: রবি করঙ্গা বাড়ির নং : n0055 বয়স : 66 লিঙ্গ : মহিলা | WB/36/253/285451 ফটো উপলব্ধ |
| 58 নাম : নিতাই করঙ্গা পিতার নাম: রবি করঙ্গা বাড়ির নং : n0055 বয়স : 47 লিঙ্গ : পুরুষ | WB/36/253/285457 ফটো উপলব্ধ | 59 নাম : লীলা করঙ্গা স্বামীর নাম: নিতাই করঙ্গা বাড়ির নং : n0055 বয়স : 42 লিঙ্গ : মহিলা | GGM2108025 ফটো উপলব্ধ | 60 নাম : নন্দলাল করঙ্গা পিতার নাম: ভূষণ করঙ্গা বাড়ির নং : n0055 বয়স : 72 লিঙ্গ : পুরুষ | GGM0579540 ফটো উপলব্ধ |



বিধানসভা নির্বাচনক্ষেত্রের নং, নাম : 255-বিষ্ণুপুর
ভাগ নং, নাম : 1-বৈলাপাড়া, গোপালগঞ্জ, কুড়চিবন, পুলিশ কোয়ার্টার

| | | | | | | | | | | | |
|----|------------------|---|------------|----|------------------|--|------------|----|------------------|---|------------|
| 61 | WB/36/253/285673 | নাম : কালী করঙ্গা স্বামীর নাম: অসিত করঙ্গা বাড়ির নং : n0055 বয়স : 61 লিঙ্গ : মহিলা | ফটো উপলব্ধ | 62 | UNU1547983 | নাম : মুক্তা করঙ্গা পিতার নাম: অসিত করঙ্গা বাড়ির নং : n0055 বয়স : 41 লিঙ্গ : মহিলা | ফটো উপলব্ধ | 63 | GGM2315604 | নাম : গৌড় করঙ্গা পিতার নাম: অসিত করঙ্গা বাড়ির নং : n0055 বয়স : 39 লিঙ্গ : পুরুষ | ফটো উপলব্ধ |
| 64 | UNU1455997 | নাম : মৌসুমী করঙ্গা স্বামীর নাম: গৌড় করঙ্গা বাড়ির নং : n0055 বয়স : 32 লিঙ্গ : মহিলা | ফটো উপলব্ধ | 65 | UNU1293828 | নাম : শান্তনু করঙ্গা পিতার নাম: নন্দলাল করঙ্গা বাড়ির নং : n0236 বয়স : 34 লিঙ্গ : পুরুষ | ফটো উপলব্ধ | 66 | GGM2571818 | নাম : জ্যোৎস্না কর্মকার স্বামীর নাম: কিয়ানন্দ কর্মকার বাড়ির নং : n0004 বয়স : 67 লিঙ্গ : মহিলা | ফটো উপলব্ধ |
| 67 | UNU1088285 | নাম : মুনমুন কর্মকার স্বামীর নাম: দয়াময় কর্মকার বাড়ির নং : n0004 বয়স : 35 লিঙ্গ : মহিলা | ফটো উপলব্ধ | 68 | UNU2371003 | নাম : সুধাময় কর্মকার পিতার নাম: কিয়ানন্দ কর্মকার বাড়ির নং : এন0222 বয়স : 50 লিঙ্গ : পুরুষ | ফটো উপলব্ধ | 69 | UNU1548056 | নাম : সীমা কর্মকার স্বামীর নাম: সুধাময় কর্মকার বাড়ির নং : n0004 বয়স : 35 লিঙ্গ : মহিলা | ফটো উপলব্ধ |
| 70 | GGM1467885 | নাম : মধুসূদন কর্মকার পিতার নাম: কিয়ানন্দ কর্মকার বাড়ির নং : n0004 বয়স : 46 লিঙ্গ : পুরুষ | ফটো উপলব্ধ | 71 | WB/36/253/285597 | নাম : ভজন কর্মকার পিতার নাম: বনমালী কর্মকার বাড়ির নং : n0005 বয়স : 63 লিঙ্গ : পুরুষ | ফটো উপলব্ধ | 72 | UNU1582287 | নাম : ষষ্ঠী কর্মকার স্বামীর নাম: ভজন কর্মকার বাড়ির নং : n0005 বয়স : 55 লিঙ্গ : মহিলা | ফটো উপলব্ধ |
| 73 | WB/36/253/285702 | নাম : পরেশ কর্মকার পিতার নাম: জগন্নাথ কর্মকার বাড়ির নং : n0071 বয়স : 76 লিঙ্গ : পুরুষ | ফটো উপলব্ধ | 74 | WB/36/253/285695 | নাম : শিবানী কর্মকার স্বামীর নাম: পরেশ কর্মকার বাড়ির নং : n0071 বয়স : 61 লিঙ্গ : মহিলা | ফটো উপলব্ধ | 75 | UNU1225358 | নাম : অনিমা কর্মকার স্বামীর নাম: সঞ্জয় কর্মকার বাড়ির নং : n0071 বয়স : 35 লিঙ্গ : মহিলা | ফটো উপলব্ধ |
| 76 | WB/36/253/285037 | নাম : স্বপন কর্মকার পিতার নাম: ভক্ত কর্মকার বাড়ির নং : n0084 বয়স : 49 লিঙ্গ : পুরুষ | ফটো উপলব্ধ | 77 | GGM2708451 | নাম : সুপর্ণা কর্মকার পিতার নাম: সমীর কর্মকার বাড়ির নং : n0225 বয়স : 38 লিঙ্গ : মহিলা | ফটো উপলব্ধ | 78 | UNU1088376 | নাম : সুমন কর্মকার পিতার নাম: সমীর কুমার কর্মকার বাড়ির নং : n0247 বয়স : 35 লিঙ্গ : পুরুষ | ফটো উপলব্ধ |
| 79 | WB/36/253/240546 | নাম : সনাতন কর্মকার পিতার নাম: নিমাই কর্মকার বাড়ির নং : n0248 বয়স : 52 লিঙ্গ : পুরুষ | ফটো উপলব্ধ | 80 | GGM1926963 | নাম : বনানী কর্মকার স্বামীর নাম: রঞ্জিত কর্মকার বাড়ির নং : n0293 বয়স : 46 লিঙ্গ : মহিলা | ফটো উপলব্ধ | 81 | UNU1707421 | নাম : সুগত কর্মকার পিতার নাম: জয়ন্ত কর্মকার বাড়ির নং : n0047 বয়স : 27 লিঙ্গ : পুরুষ | ফটো উপলব্ধ |
| 82 | GGM1960046 | নাম : শ্যামলী কর্মকার স্বামীর নাম: রাখহরি কর্মকার বাড়ির নং : n0021 বয়স : 48 লিঙ্গ : মহিলা | ফটো উপলব্ধ | 83 | WB/36/253/240058 | নাম : রঞ্জিত কর্মকার পিতার নাম: নিত্যগোপাল কর্মকার বাড়ির নং : n0292 বয়স : 59 লিঙ্গ : পুরুষ | ফটো উপলব্ধ | 84 | WB/36/253/285704 | নাম : শ্যামাপদ কর্মকার পিতার নাম: রামকিশোর কর্মকার বাড়ির নং : n0019 বয়স : 63 লিঙ্গ : পুরুষ | ফটো উপলব্ধ |
| 85 | WB/36/253/285790 | নাম : পারুল কর্মকার স্বামীর নাম: শ্যামাপদ কর্মকার বাড়ির নং : n0019 বয়স : 58 লিঙ্গ : মহিলা | ফটো উপলব্ধ | 86 | UNU1456243 | নাম : শুকদেব কর্মকার পিতার নাম: শ্যামাপদ কর্মকার বাড়ির নং : n0019 বয়স : 31 লিঙ্গ : পুরুষ | ফটো উপলব্ধ | 87 | WB/36/253/285086 | নাম : রাণী কর্মকার স্বামীর নাম: জয়দেব কর্মকার বাড়ির নং : n0020 বয়স : 81 লিঙ্গ : মহিলা | ফটো উপলব্ধ |
| 88 | WB/36/253/285376 | নাম : প্রদীপ কর্মকার পিতার নাম: জয়দেব কর্মকার বাড়ির নং : n0020 বয়স : 60 লিঙ্গ : পুরুষ | ফটো উপলব্ধ | 89 | UNU1548007 | নাম : সঞ্জীব কর্মকার পিতার নাম: অশোক কর্মকার বাড়ির নং : n0018 বয়স : 35 লিঙ্গ : পুরুষ | ফটো উপলব্ধ | 90 | UNU1369354 | নাম : কাবেরী কর্মকার স্বামীর নাম: অনুপ কর্মকার বাড়ির নং : n0018 বয়স : 36 লিঙ্গ : মহিলা | ফটো উপলব্ধ |



| | | | | | | | | | | | |
|-----|------------------|---|------------|-----|------------------|--|------------|-----|------------------|---|------------|
| 91 | UNU1088384 | নাম : অনূপ কর্মকার পিতার নাম: অশোক কর্মকার বাড়ির নং : n0018 বয়স : 40 লিঙ্গ : পুরুষ | ফটো উপলব্ধ | 92 | WB/36/253/285511 | নাম : কনক কর্মকার স্বামীর নাম: অশোক কর্মকার বাড়ির নং : n0018 বয়স : 63 লিঙ্গ : মহিলা | ফটো উপলব্ধ | 93 | WB/36/253/285592 | নাম : অশোক কর্মকার পিতার নাম: রামকিশোর কর্মকার বাড়ির নং : n0018 বয়স : 73 লিঙ্গ : পুরুষ | ফটো উপলব্ধ |
| 94 | GGM2315596 | নাম : রাজেশ কর্মকার পিতার নাম: মুকুলী কর্মকার বাড়ির নং : n0016 বয়স : 40 লিঙ্গ : পুরুষ | ফটো উপলব্ধ | 95 | WB/36/253/285087 | নাম : রীনা কর্মকার স্বামীর নাম: মুকুলী কর্মকার বাড়ির নং : n0016 বয়স : 61 লিঙ্গ : মহিলা | ফটো উপলব্ধ | 96 | WB/36/253/285287 | নাম : মুকুলী কর্মকার পিতার নাম: নকুল কর্মকার বাড়ির নং : n0016 বয়স : 68 লিঙ্গ : পুরুষ | ফটো উপলব্ধ |
| 97 | WB/36/253/285701 | নাম : চায়না কর্মকার স্বামীর নাম: কাঞ্চন কর্মকার বাড়ির নং : n0015 বয়স : 49 লিঙ্গ : মহিলা | ফটো উপলব্ধ | 98 | GGM1467893 | নাম : শব্দু কর্মকার পিতার নাম: বনমাণি কর্মকার বাড়ির নং : n0005 বয়স : 46 লিঙ্গ : পুরুষ | ফটো উপলব্ধ | 99 | WB/36/253/285397 | নাম : কানাই কর্মকার পিতার নাম: বনমাণী কর্মকার বাড়ির নং : n0005 বয়স : 53 লিঙ্গ : পুরুষ | ফটো উপলব্ধ |
| 100 | UNU1088368 | নাম : সুমন কর্মকার পিতার নাম: ভজন কর্মকার বাড়ির নং : n0005 বয়স : 35 লিঙ্গ : পুরুষ | ফটো উপলব্ধ | 101 | WB/36/253/285687 | নাম : জ্যোৎস্না কর্মকার স্বামীর নাম: প্রদীপ কর্মকার বাড়ির নং : n0020 বয়স : 54 লিঙ্গ : মহিলা | ফটো উপলব্ধ | 102 | UNU1266527 | নাম : বাপী কর্মকার পিতার নাম: প্রদীপ কর্মকার বাড়ির নং : n0020 বয়স : 37 লিঙ্গ : পুরুষ | ফটো উপলব্ধ |
| 103 | WB/36/253/285042 | নাম : গোপাল কর্মকার পিতার নাম: জয়দেব কর্মকার বাড়ির নং : n0020 বয়স : 57 লিঙ্গ : পুরুষ | ফটো উপলব্ধ | 104 | GGM1959980 | নাম : কল্যানী কর্মকার স্বামীর নাম: গোপাল কর্মকার বাড়ির নং : n0020 বয়স : 45 লিঙ্গ : মহিলা | ফটো উপলব্ধ | 105 | GGM2313971 | নাম : গঙ্গা কর্মকার স্বামীর নাম: অমিনী কর্মকার বাড়ির নং : n0020 বয়স : 44 লিঙ্গ : মহিলা | ফটো উপলব্ধ |
| 106 | GGM1960012 | নাম : সন্টু কর্মকার পিতার নাম: জয়দেব কর্মকার বাড়ির নং : n0020 বয়স : 42 লিঙ্গ : পুরুষ | ফটো উপলব্ধ | 107 | UNU1225101 | নাম : মিঠু কর্মকার স্বামীর নাম: সন্টু কর্মকার বাড়ির নং : n0020 বয়স : 34 লিঙ্গ : মহিলা | ফটো উপলব্ধ | 108 | GGM1960004 | নাম : মন্টু কর্মকার পিতার নাম: জয়দেব কর্মকার বাড়ির নং : n0020 বয়স : 42 লিঙ্গ : পুরুষ | ফটো উপলব্ধ |
| 109 | UNU2314235 | নাম : রমা কর্মকার স্বামীর নাম: দুর্গাদাস কর্মকার বাড়ির নং : n0021 বয়স : 69 লিঙ্গ : মহিলা | ফটো উপলব্ধ | 110 | WB/38/259/420519 | নাম : রাখহরি কর্মকার পিতার নাম: দুর্গাদাস কর্মকার বাড়ির নং : n0021 বয়স : 54 লিঙ্গ : পুরুষ | ফটো উপলব্ধ | 111 | UNU1351147 | নাম : টুম্পা মাজি পিতার নাম: তপন মাজি বাড়ির নং : এন0004 বয়স : 33 লিঙ্গ : মহিলা | ফটো উপলব্ধ |
| 112 | UNU2150845 | নাম : রাজু কর্মকার মায়ের নাম: চায়না কর্মকার বাড়ির নং : এন0015 বয়স : 23 লিঙ্গ : পুরুষ | ফটো উপলব্ধ | 113 | UNU2181055 | নাম : শুভদীপ কর্মকার পিতার নাম: রাখহরি কর্মকার বাড়ির নং : এন0142 বয়স : 22 লিঙ্গ : পুরুষ | ফটো উপলব্ধ | 114 | GGM2469427 | নাম : তিতলী কর্মকার স্বামীর নাম: রাজেশ কর্মকার বাড়ির নং : এন0016 বয়স : 38 লিঙ্গ : মহিলা | ফটো উপলব্ধ |
| 115 | UNU2162782 | নাম : রুমা কর্মকার মায়ের নাম: গঙ্গা কর্মকার বাড়ির নং : এন0020 বয়স : 22 লিঙ্গ : মহিলা | ফটো উপলব্ধ | 116 | UNU2150852 | নাম : রাহুল কর্মকার মায়ের নাম: চায়না কর্মকার বাড়ির নং : এন0015 বয়স : 24 লিঙ্গ : পুরুষ | ফটো উপলব্ধ | 117 | UNU2181907 | নাম : শব্দী লোহার কর্মকার স্বামীর নাম: সুমন কর্মকার বাড়ির নং : এন0005 বয়স : 23 লিঙ্গ : মহিলা | ফটো উপলব্ধ |
| 118 | UNU1582279 | নাম : দয়াময় কর্মকার পিতার নাম: কিয়ানন্দ কর্মকার বাড়ির নং : n0004 বয়স : 55 লিঙ্গ : পুরুষ | ফটো উপলব্ধ | 119 | UNU1757996 | নাম : সৌম্যদীপ কর্মকার পিতার নাম: রঞ্জিত কর্মকার বাড়ির নং : এন0292 বয়স : 26 লিঙ্গ : পুরুষ | ফটো উপলব্ধ | 120 | UNU2275048 | নাম : সমাদৃতা কর্মকার পিতার নাম: রঞ্জিত কর্মকার বাড়ির নং : এন0052 বয়স : 20 লিঙ্গ : মহিলা | ফটো উপলব্ধ |



বিধানসভা নির্বাচনকেন্দ্রের নং, নাম : 255-বিষ্ণুপুর
ভাগ নং, নাম : 1-বৈলাপাড়া, গোপালগঞ্জ, কুড়চিবন, পুলিশ কোয়ার্টার

| | | | | | |
|---|--------------------------------|--|--------------------------------|--|--------------------------------|
| 121 নাম : রাশী কর্মকার পিতার নাম: গোপাল কর্মকার বাড়ির নং : N0020 বয়স : 25 লিঙ্গ : মহিলা | UNU1999598 ফটো উপলব্ধ | 122 নাম : শুভজিৎ কর্মকার পিতার নাম: গোপাল কর্মকার বাড়ির নং : এন0020 বয়স : 20 লিঙ্গ : পুরুষ | UNU2296945 ফটো উপলব্ধ | 123 নাম : প্রিয়াঙ্কা কর্মকার পিতার নাম: রাখহরি কর্মকার বাড়ির নং : N0021 বয়স : 25 লিঙ্গ : মহিলা | UNU1999572 ফটো উপলব্ধ |
| 124 নাম : মালবিকা কর্মকার স্বামীর নাম: জয়ন্ত কর্মকার বাড়ির নং : n0047 বয়স : 60 লিঙ্গ : মহিলা | GGM2572071 ফটো উপলব্ধ | 125 নাম : জয়ন্ত কর্মকার পিতার নাম: গোবিন্দ কর্মকার বাড়ির নং : n0047 বয়স : 76 লিঙ্গ : পুরুষ | UNU1923549 ফটো উপলব্ধ | 126 নাম : সোনালী কর্মকার পিতার নাম: জয়ন্ত কর্মকার বাড়ির নং : N0000 বয়স : 39 লিঙ্গ : মহিলা | GGM2661932 ফটো উপলব্ধ |
| 127 নাম : দুর্গাদাস কর্মকার পিতার নাম: নগেন্দ্র নাথ কর্মকার বাড়ির নং : n0021 বয়স : 81 লিঙ্গ : পুরুষ | WB/38/259/420802 ফটো উপলব্ধ | 128 নাম : সুনিতা কর্মকার পিতার নাম: সনাতন কর্মকার বাড়ির নং : n0248 বয়স : 26 লিঙ্গ : মহিলা | UNU1757988 ফটো উপলব্ধ | 129 নাম : সুচন্দ্রিমা কাইতি পিতার নাম: চন্দন কাইতি বাড়ির নং : n0007 বয়স : 26 লিঙ্গ : মহিলা | UNU1758002 ফটো উপলব্ধ |
| 130 নাম : মেনকা কাইতি স্বামীর নাম: ভবানী কাইতি বাড়ির নং : n0007 বয়স : 61 লিঙ্গ : মহিলা | UNU1958313 ফটো উপলব্ধ | 131 নাম : ভবানী কাইতি পিতার নাম: দোলগোবিন্দ কাইতি বাড়ির নং : n0007 বয়স : 73 লিঙ্গ : পুরুষ | UNU1958354 ফটো উপলব্ধ | 132 নাম : অঙ্কিত কাইতি পিতার নাম: চন্দন কাইতি বাড়ির নং : এন0007 বয়স : 22 লিঙ্গ : পুরুষ | UNU2209526 ফটো উপলব্ধ |
| 133 নাম : শুভাশীষ কাইতি পিতার নাম: কল্যান কাইতি বাড়ির নং : এন0007 বয়স : 33 লিঙ্গ : পুরুষ | UNU2059368 ফটো উপলব্ধ | 134 নাম : জ্যোৎস্না কাইতি স্বামীর নাম: কল্যান কাইতি বাড়ির নং : এন0007 বয়স : 57 লিঙ্গ : মহিলা | UNU2059376 ফটো উপলব্ধ | 135 নাম : কবিতা কাইতি স্বামীর নাম: শম্ভু কাইতি বাড়ির নং : n0007 বয়স : 59 লিঙ্গ : মহিলা | UNU1011196 ফটো উপলব্ধ |
| 136 নাম : পূর্ণিমা কর্মকার (কাইতি) স্বামীর নাম: ঋষি কাইতি বাড়ির নং : n0007 বয়স : 39 লিঙ্গ : মহিলা | UNU1622190 ফটো উপলব্ধ | 137 নাম : সুর্নিমা কাইতি পিতার নাম: ভবানী কাইতি বাড়ির নং : n0007 বয়স : 27 লিঙ্গ : মহিলা | UNU1707272 ফটো উপলব্ধ | 138 নাম : সুদীপ্তা কাইতি পিতার নাম: ভবানী কাইতি বাড়ির নং : n0007 বয়স : 34 লিঙ্গ : মহিলা | UNU1266485 ফটো উপলব্ধ |
| 139 নাম : চন্দন কাইতি পিতার নাম: দোলগোবিন্দ কাইতি বাড়ির নং : n0007 বয়স : 57 লিঙ্গ : পুরুষ | WB/36/253/285313 ফটো উপলব্ধ | 140 নাম : সোনালী কাইতি স্বামীর নাম: চন্দন কাইতি বাড়ির নং : n0007 বয়স : 49 লিঙ্গ : মহিলা | GGM1960079 ফটো উপলব্ধ | 141 নাম : অঞ্জন কাইতি পিতার নাম: দোলগোবিন্দ কাইতি বাড়ির নং : এন0244 বয়স : 51 লিঙ্গ : পুরুষ | UNU2367787 ফটো উপলব্ধ |
| 142 নাম : রত্না কাইতি স্বামীর নাম: অঞ্জন কাইতি বাড়ির নং : এন0244 বয়স : 39 লিঙ্গ : মহিলা | GGM2659415 ফটো উপলব্ধ | 143 নাম : ঋষি কাইতি পিতার নাম: শম্ভু কাইতি বাড়ির নং : n0007 বয়স : 40 লিঙ্গ : পুরুষ | UNU1011204 ফটো উপলব্ধ | 144 নাম : মমতা কাইতি স্বামীর নাম: শিবপ্রসাদ কাইতি বাড়ির নং : n0007 বয়স : 59 লিঙ্গ : মহিলা | WB/36/253/285696 ফটো উপলব্ধ |
| 145 নাম : অমিত কাইতি পিতার নাম: শিবপ্রসাদ কাইতি বাড়ির নং : n0007 বয়স : 44 লিঙ্গ : পুরুষ | GGM1960087 ফটো উপলব্ধ | 146 নাম : শিখা কাইতি স্বামীর নাম: অমিত কাইতি বাড়ির নং : n0007 বয়স : 32 লিঙ্গ : মহিলা | UNU1456011 ফটো উপলব্ধ | 147 নাম : রাজিয়া খাতুন স্বামীর নাম: মহম্মদ শাজাহান খাঁন বাড়ির নং : n0096 বয়স : 65 লিঙ্গ : মহিলা | UNU1871235 ফটো উপলব্ধ |
| 148 নাম : মহম্মদ ফিরোজ খাঁন পিতার নাম: মহম্মদ শাজাহান খাঁন বাড়ির নং : n0096 বয়স : 47 লিঙ্গ : পুরুষ | UNU1871219 ফটো উপলব্ধ | 149 নাম : মহামায়া গুই স্বামীর নাম: দুর্গাপদ গুই বাড়ির নং : n0286 বয়স : 56 লিঙ্গ : মহিলা | WB/36/253/261518 ফটো উপলব্ধ | 150 নাম : দুর্গাপদ গুই পিতার নাম: নিমাই গুই বাড়ির নং : n0286 বয়স : 64 লিঙ্গ : পুরুষ | WB/36/253/261533 ফটো উপলব্ধ |



| | | | | | |
|--|--------------------------------|--|--------------------------------|---|--------------------------------|
| 151 নাম : মিনতি গুই স্বামীর নাম: বিশ্বনাথ গুই বাড়ির নং : n0048 বয়স : 54 লিঙ্গ : মহিলা | GGM1468172 ফটো উপলব্ধ | 152 নাম : সাধন গরাই পিতার নাম: অঙ্গদ গরাই বাড়ির নং : n0023 বয়স : 61 লিঙ্গ : পুরুষ | WB/36/253/285568 ফটো উপলব্ধ | 153 নাম : কার্তিক গরাই পিতার নাম: অঙ্গদ গরাই বাড়ির নং : n0023 বয়স : 58 লিঙ্গ : পুরুষ | WB/36/253/285674 ফটো উপলব্ধ |
| 154 নাম : সুধা গরাই স্বামীর নাম: কার্তিক গরাই বাড়ির নং : n0023 বয়স : 54 লিঙ্গ : মহিলা | WB/36/253/285570 ফটো উপলব্ধ | 155 নাম : মনু গরাই পিতার নাম: কার্তিক গরাই বাড়ির নং : n0023 বয়স : 31 লিঙ্গ : পুরুষ | UNU1547975 ফটো উপলব্ধ | 156 নাম : লক্ষী গরাই পিতার নাম: বঙ্কু গরাই বাড়ির নং : n0023 বয়স : 52 লিঙ্গ : মহিলা | UNU0555508 ফটো উপলব্ধ |
| 157 নাম : শিবানী গরাই স্বামীর নাম: কাশীনাথ গরাই বাড়ির নং : n0026 বয়স : 71 লিঙ্গ : মহিলা | WB/36/253/285572 ফটো উপলব্ধ | 158 নাম : পঞ্চানন গরাই পিতার নাম: কাশীনাথ গরাই বাড়ির নং : n0026 বয়স : 52 লিঙ্গ : পুরুষ | WB/36/253/285590 ফটো উপলব্ধ | 159 নাম : আল্পনা গরাই স্বামীর নাম: পঞ্চানন গরাই বাড়ির নং : n0026 বয়স : 44 লিঙ্গ : মহিলা | GGM2314078 ফটো উপলব্ধ |
| 160 নাম : আদিত্য গরাই পিতার নাম: কাশীনাথ গরাই বাড়ির নং : n0026 বয়স : 46 লিঙ্গ : পুরুষ | GGM1353861 ফটো উপলব্ধ | 161 নাম : পরেশ গরাই পিতার নাম: বিভূতি গরাই বাড়ির নং : n0057 বয়স : 59 লিঙ্গ : পুরুষ | GGM2461440 ফটো উপলব্ধ | 162 নাম : সাবিত্রী গরাই স্বামীর নাম: পরেশ গরাই বাড়ির নং : n0057 বয়স : 55 লিঙ্গ : মহিলা | WB/36/253/285823 ফটো উপলব্ধ |
| 163 নাম : শান্তিনাথ গরাই পিতার নাম: কিংকর গরাই বাড়ির নং : n0067 বয়স : 40 লিঙ্গ : পুরুষ | GGM2315653 ফটো উপলব্ধ | 164 নাম : আল্লা গরাই স্বামীর নাম: কিংকর গরাই বাড়ির নং : n0067 বয়স : 61 লিঙ্গ : মহিলা | WB/36/253/285519 ফটো উপলব্ধ | 165 নাম : মধুসূদন গরাই পিতার নাম: গণেশ গরাই বাড়ির নং : n0101 বয়স : 49 লিঙ্গ : পুরুষ | WB/36/253/243189 ফটো উপলব্ধ |
| 166 নাম : পুতুল গরাই স্বামীর নাম: মধুসূদন গরাই বাড়ির নং : n0101 বয়স : 44 লিঙ্গ : মহিলা | WB/36/253/243400 ফটো উপলব্ধ | 167 নাম : দীপঙ্কর গরাই পিতার নাম: গণেশ গরাই বাড়ির নং : n0255 বয়স : 45 লিঙ্গ : পুরুষ | GGM1489392 ফটো উপলব্ধ | 168 নাম : গণেশ গরাই পিতার নাম: উপেন্দ্র গরাই বাড়ির নং : n0256 বয়স : 76 লিঙ্গ : পুরুষ | WB/36/253/243657 ফটো উপলব্ধ |
| 169 নাম : শেফালী গরাই স্বামীর নাম: গণেশ গরাই বাড়ির নং : n0257 বয়স : 72 লিঙ্গ : মহিলা | WB/36/253/243399 ফটো উপলব্ধ | 170 নাম : সন্ধ্যা গরাই স্বামীর নাম: দীপঙ্কর গরাই বাড়ির নং : n0258 বয়স : 38 লিঙ্গ : মহিলা | UNU0544148 ফটো উপলব্ধ | 171 নাম : বিশ্বনাথ গরাই পিতার নাম: পরেশ গরাই বাড়ির নং : n0057 বয়স : 28 লিঙ্গ : পুরুষ | UNU1622133 ফটো উপলব্ধ |
| 172 নাম : শিখা গরাই স্বামীর নাম: বিশ্বনাথ বাড়ির নং : এন0117 বয়স : 20 লিঙ্গ : মহিলা | UNU2314664 ফটো উপলব্ধ | 173 নাম : নরেন গরাই পিতার নাম: সুবল গরাই বাড়ির নং : n0102 বয়স : 68 লিঙ্গ : পুরুষ | UNU1868777 ফটো উপলব্ধ | 174 নাম : সাবিত্রী গরাই স্বামীর নাম: নরেন গরাই বাড়ির নং : n0102 বয়স : 58 লিঙ্গ : মহিলা | UNU1868785 ফটো উপলব্ধ |
| 175 নাম : মনু গরাই পিতার নাম: নরেন গরাই বাড়ির নং : এন0102 বয়স : 41 লিঙ্গ : পুরুষ | GGM1960186 ফটো উপলব্ধ | 176 নাম : মামনি গরাই পিতার নাম: পঞ্চানন গরাই বাড়ির নং : এন0026 বয়স : 24 লিঙ্গ : মহিলা | UNU2059475 ফটো উপলব্ধ | 177 নাম : টিয়ারানী গরাই স্বামীর নাম: মনু গরাই বাড়ির নং : n0023 বয়স : 31 লিঙ্গ : মহিলা | UNU1758028 ফটো উপলব্ধ |
| 178 নাম : সুস্মিতা গরাই স্বামীর নাম: শান্তিনাথ গরাই বাড়ির নং : এন0067 বয়স : 29 লিঙ্গ : মহিলা | UNU1826064 ফটো উপলব্ধ | 179 নাম : সৌরভ গরাই পিতার নাম: দীপঙ্কর গরাই বাড়ির নং : এন0255 বয়স : 22 লিঙ্গ : পুরুষ | UNU2170454 ফটো উপলব্ধ | 180 নাম : পদ্মা গরাই পিতার নাম: মধুসূদন গরাই বাড়ির নং : এন0101 বয়স : 21 লিঙ্গ : মহিলা | UNU2209344 ফটো উপলব্ধ |



| | | | | | |
|--|--------------------------------|--|--------------------------|---|--------------------------------|
| 181 নাম : সরস্বতী গরাই পিতার নাম: নরেন গরাই বাড়ির নং : এন0102 বয়স : 30 লিঙ্গ : মহিলা | UNU2275014 ফটো উপলব্ধ | 182 নাম : সঞ্চিভা মহন্ত গাঙ্গুলি স্বামীর নাম: নির্মল বাড়ির নং : এন0153 বয়স : 25 লিঙ্গ : মহিলা | TVZ1997055 ফটো উপলব্ধ | 183 নাম : কাকলি আচার্য (গাঙ্গুলী) স্বামীর নাম: পরিমল গাঙ্গুলী বাড়ির নং : n0153 বয়স : 32 লিঙ্গ : মহিলা | UNU1622117 ফটো উপলব্ধ |
| 184 নাম : লক্ষ্মীবালা গাঙ্গুলি স্বামীর নাম: শান্তিনাথ গাঙ্গুলি বাড়ির নং : n0153 বয়স : 70 লিঙ্গ : মহিলা | UNU1888502 ফটো উপলব্ধ | 185 নাম : পরিমল গাঙ্গুলী পিতার নাম: শান্তিনাথ গাঙ্গুলী বাড়ির নং : n0153 বয়স : 45 লিঙ্গ : পুরুষ | GGM2314086 ফটো উপলব্ধ | 186 নাম : নির্মল গাঙ্গুলী পিতার নাম: শান্তিনাথ গাঙ্গুলী বাড়ির নং : n0153 বয়স : 37 লিঙ্গ : পুরুষ | UNU1088103 ফটো উপলব্ধ |
| 187 নাম : জগদীশ গিরি পিতার নাম: প্রকাশ চন্দ্র গিরি বাড়ির নং : n0212 বয়স : 58 লিঙ্গ : পুরুষ | WB/36/253/270515 ফটো উপলব্ধ | 188 নাম : সুরত ঘোষ পিতার নাম: সুধীর ঘোষ বাড়ির নং : n0059 বয়স : 62 লিঙ্গ : পুরুষ | GGM2571867 ফটো উপলব্ধ | 189 নাম : নিতু ঘোষ স্বামীর নাম: সুরত ঘোষ বাড়ির নং : n0059 বয়স : 50 লিঙ্গ : মহিলা | GGM2571875 ফটো উপলব্ধ |
| 190 নাম : সুভাষ ঘোষ পিতার নাম: বগলা ঘোষ বাড়ির নং : n0295 বয়স : 64 লিঙ্গ : পুরুষ | WB/32/223/123308 ফটো উপলব্ধ | 191 নাম : দীপা ঘোষ স্বামীর নাম: সুভাষ ঘোষ বাড়ির নং : n0295 বয়স : 30 লিঙ্গ : মহিলা | UNU1742485 ফটো উপলব্ধ | 192 নাম : রিয়া ঘোষ পিতার নাম: সুরত ঘোষ বাড়ির নং : এন0059 বয়স : 25 লিঙ্গ : মহিলা | UNU1825942 ফটো উপলব্ধ |
| 193 নাম : সবিতা চক্রবর্তী স্বামীর নাম: সনাতন চক্রবর্তী বাড়ির নং : n0013 বয়স : 56 লিঙ্গ : মহিলা | UNU1901230 ফটো উপলব্ধ | 194 নাম : মিঠু কুন্ডু স্বামীর নাম: দুর্গাদাস কুন্ডু বাড়ির নং : এন0013 বয়স : 53 লিঙ্গ : মহিলা | UNU1293646 ফটো উপলব্ধ | 195 নাম : অঙ্কিতা কুন্ডু পিতার নাম: দুর্গাদাস কুন্ডু বাড়ির নং : এন0013 বয়স : 27 লিঙ্গ : মহিলা | UNU1742469 ফটো উপলব্ধ |
| 196 নাম : সনাতন চক্রবর্তী পিতার নাম: গোপাল চক্রবর্তী বাড়ির নং : n0013 বয়স : 59 লিঙ্গ : পুরুষ | UNU1901248 ফটো উপলব্ধ | 197 নাম : স্বপন চক্রবর্তী পিতার নাম: সনাতন চক্রবর্তী বাড়ির নং : n0013 বয়স : 36 লিঙ্গ : পুরুষ | UNU1087964 ফটো উপলব্ধ | 198 নাম : গীতা চক্রবর্তী স্বামীর নাম: সরোজ চক্রবর্তী বাড়ির নং : n0120 বয়স : 81 লিঙ্গ : মহিলা | WB/36/253/285390 ফটো উপলব্ধ |
| 199 নাম : সমী চক্রবর্তী পিতার নাম: সঞ্জয় চক্রবর্তী বাড়ির নং : n0243 বয়স : 31 লিঙ্গ : মহিলা | UNU1547892 ফটো উপলব্ধ | 200 নাম : সঞ্জয় চক্রবর্তী পিতার নাম: মুকলীধর চক্রবর্তী বাড়ির নং : n0243 বয়স : 63 লিঙ্গ : পুরুষ | UNU1088046 ফটো উপলব্ধ | 201 নাম : সৌম্য চক্রবর্তী পিতার নাম: সঞ্জয় চক্রবর্তী বাড়ির নং : n0242 বয়স : 37 লিঙ্গ : পুরুষ | UNU1088038 ফটো উপলব্ধ |
| 202 নাম : মল্লিকা চক্রবর্তী স্বামীর নাম: শ্যামল চক্রবর্তী বাড়ির নং : n0038 বয়স : 39 লিঙ্গ : মহিলা | GGM2315679 ফটো উপলব্ধ | 203 নাম : অমল চক্রবর্তী পিতার নাম: সত্যকিঙ্কর চক্রবর্তী বাড়ির নং : n0038 বয়স : 43 লিঙ্গ : পুরুষ | GGM2314185 ফটো উপলব্ধ | 204 নাম : শ্যামল চক্রবর্তী পিতার নাম: সত্যকিঙ্কর চক্রবর্তী বাড়ির নং : n0038 বয়স : 45 লিঙ্গ : পুরুষ | GGM1353820 ফটো উপলব্ধ |
| 205 নাম : রুণ চক্রবর্তী স্বামীর নাম: অমল চক্রবর্তী বাড়ির নং : n0038 বয়স : 27 লিঙ্গ : মহিলা | UNU1742394 ফটো উপলব্ধ | 206 নাম : শুভজিৎ চক্রবর্তী পিতার নাম: পিন্টু চক্রবর্তী বাড়ির নং : এন0299 বয়স : 22 লিঙ্গ : পুরুষ | UNU2135648 ফটো উপলব্ধ | 207 নাম : মালবিকা চক্রবর্তী স্বামীর নাম: সঞ্জয় চক্রবর্তী বাড়ির নং : n0244 বয়স : 50 লিঙ্গ : মহিলা | UNU1088053 ফটো উপলব্ধ |
| 208 নাম : পিন্টু চক্রবর্তী পিতার নাম: লক্ষণ চক্রবর্তী বাড়ির নং : n0299 বয়স : 49 লিঙ্গ : পুরুষ | UNU1758036 ফটো উপলব্ধ | 209 নাম : অনিতা চক্রবর্তী (কর্মকার) স্বামীর নাম: স্বপন কর্মকার বাড়ির নং : n0085 বয়স : 49 লিঙ্গ : মহিলা | GGM2314177 ফটো উপলব্ধ | 210 নাম : পূর্ণিমা চক্রবর্তী স্বামীর নাম: পিন্টু চক্রবর্তী বাড়ির নং : n0300 বয়স : 43 লিঙ্গ : মহিলা | FXP2278943 ফটো উপলব্ধ |



বিধানসভা নির্বাচনক্ষেত্রের নং, নাম : 255-বিষ্ণুপুর
ভাগ নং, নাম : 1-বেলাপাড়া, গোপালগঞ্জ, কুড়চিবন, পুলিশ কোয়ার্টার

| | | | | | | | | | | | |
|-----|------------------|---|------------|-----|------------------|--|------------|-----|------------------|---|------------|
| 211 | ASQ2261253 | নাম : নুপুর খান সাঁতরা স্বামীর নাম : দীপু সাঁতরা বাড়ির নং : N0168 বয়স : 26 লিঙ্গ : মহিলা | ফটো উপলব্ধ | 212 | UNU0555896 | নাম : দীপু সাঁতরা পিতার নাম : তারাপদ সাঁতরা বাড়ির নং : n0168 বয়স : 37 লিঙ্গ : পুরুষ | ফটো উপলব্ধ | 213 | GGM2108033 | নাম : সিদ্ধান্ত চন্দ্র পিতার নাম : বাবলু চন্দ্র বাড়ির নং : n0092 বয়স : 43 লিঙ্গ : পুরুষ | ফটো উপলব্ধ |
| 214 | UNU1322197 | নাম : মৌসুমী পাল (চন্দ্র) স্বামীর নাম : বুদ্ধদেব চন্দ্র বাড়ির নং : n0168 বয়স : 36 লিঙ্গ : মহিলা | ফটো উপলব্ধ | 215 | GGM2108041 | নাম : বুদ্ধদেব চন্দ্র পিতার নাম : সুবোধকুমার চন্দ্র বাড়ির নং : n0168 বয়স : 41 লিঙ্গ : পুরুষ | ফটো উপলব্ধ | 216 | GGM2571891 | নাম : গীতা চন্দ্র স্বামীর নাম : বাবলু চন্দ্র বাড়ির নং : n0092 বয়স : 60 লিঙ্গ : মহিলা | ফটো উপলব্ধ |
| 217 | WB/36/253/285749 | নাম : বাবলু চন্দ্র পিতার নাম : রামপদ চন্দ্র বাড়ির নং : n0092 বয়স : 67 লিঙ্গ : পুরুষ | ফটো উপলব্ধ | 218 | GGM2314276 | নাম : মৌসুমী চ্যাটাঙ্গী স্বামীর নাম : পিন্টু চ্যাটাঙ্গী বাড়ির নং : n0036 বয়স : 43 লিঙ্গ : মহিলা | ফটো উপলব্ধ | 219 | WB/36/253/285110 | নাম : পিন্টু চ্যাটাঙ্গী পিতার নাম : সুনীল চ্যাটাঙ্গী বাড়ির নং : n0036 বয়স : 54 লিঙ্গ : পুরুষ | ফটো উপলব্ধ |
| 220 | WB/36/253/285409 | নাম : অন্নপূর্ণা চ্যাটাঙ্গী স্বামীর নাম : সুনীল চ্যাটাঙ্গী বাড়ির নং : n0036 বয়স : 71 লিঙ্গ : মহিলা | ফটো উপলব্ধ | 221 | UNU2162774 | নাম : কোয়েল চ্যাটাঙ্গী পিতার নাম : পিন্টু চ্যাটাঙ্গী বাড়ির নং : এন0036 বয়স : 22 লিঙ্গ : মহিলা | ফটো উপলব্ধ | 222 | UNU2162816 | নাম : সাগ্নিক চৌধুরী পিতার নাম : সুকান্ত চৌধুরী বাড়ির নং : এন0080 বয়স : 22 লিঙ্গ : পুরুষ | ফটো উপলব্ধ |
| 223 | UNU1707322 | নাম : অনিবার্ন চৌধুরী পিতার নাম : অচিন্তা চৌধুরী বাড়ির নং : n0079 বয়স : 49 লিঙ্গ : পুরুষ | ফটো উপলব্ধ | 224 | WB/36/253/285333 | নাম : রীনা চৌধুরী স্বামীর নাম : সমস্ত চৌধুরী বাড়ির নং : n0080 বয়স : 56 লিঙ্গ : মহিলা | ফটো উপলব্ধ | 225 | WB/36/253/285073 | নাম : সুকান্ত চৌধুরী পিতার নাম : শক্তিপদ চৌধুরী বাড়ির নং : n0080 বয়স : 63 লিঙ্গ : পুরুষ | ফটো উপলব্ধ |
| 226 | GGM2314235 | নাম : দীপা চৌধুরী স্বামীর নাম : অনিবার্ন চৌধুরী বাড়ির নং : n0079 বয়স : 44 লিঙ্গ : মহিলা | ফটো উপলব্ধ | 227 | GGM2461457 | নাম : দেবযানী চৌধুরী স্বামীর নাম : মনোদীপ চৌধুরী বাড়ির নং : n0079 বয়স : 46 লিঙ্গ : মহিলা | ফটো উপলব্ধ | 228 | UNU1326958 | নাম : ঐন্দ্রিলা চৌধুরী পিতার নাম : সমস্ত চৌধুরী বাড়ির নং : n0079 বয়স : 32 লিঙ্গ : মহিলা | ফটো উপলব্ধ |
| 229 | WB/36/253/285084 | নাম : ডালিয়া চৌধুরী পিতার নাম : শক্তিপদ চৌধুরী বাড়ির নং : n0079 বয়স : 67 লিঙ্গ : মহিলা | ফটো উপলব্ধ | 230 | GGM1467794 | নাম : মনোদীপ চৌধুরী পিতার নাম : অচিন্তা চৌধুরী বাড়ির নং : n0079 বয়স : 46 লিঙ্গ : পুরুষ | ফটো উপলব্ধ | 231 | UNU2274983 | নাম : সৌরদীপ চৌধুরী পিতার নাম : অনিবার্ন চৌধুরী বাড়ির নং : এন0079 বয়স : 20 লিঙ্গ : পুরুষ | ফটো উপলব্ধ |
| 232 | WB/36/253/285508 | নাম : সুকুমার ডোম পিতার নাম : রামবিলাস ডোম বাড়ির নং : n0130 বয়স : 57 লিঙ্গ : পুরুষ | ফটো উপলব্ধ | 233 | UNU1088319 | নাম : অশোক ডোম পিতার নাম : সুকুমার ডোম বাড়ির নং : n0130 বয়স : 35 লিঙ্গ : পুরুষ | ফটো উপলব্ধ | 234 | WB/36/253/285507 | নাম : সুপর্ণা ডোম স্বামীর নাম : সুকুমার ডোম বাড়ির নং : n0130 বয়স : 53 লিঙ্গ : মহিলা | ফটো উপলব্ধ |
| 235 | WB/36/253/285582 | নাম : রঞ্জনী ডোম স্বামীর নাম : রামশরণ ডোম বাড়ির নং : n0125 বয়স : 66 লিঙ্গ : মহিলা | ফটো উপলব্ধ | 236 | UNU1622166 | নাম : দিলীপ ডোম পিতার নাম : সুকুমার ডোম বাড়ির নং : n0130 বয়স : 32 লিঙ্গ : পুরুষ | ফটো উপলব্ধ | 237 | UNU1999721 | নাম : রেশমা ডোম স্বামীর নাম : মানিক ডোম বাড়ির নং : N0125 বয়স : 38 লিঙ্গ : মহিলা | ফটো উপলব্ধ |
| 238 | UNU1923531 | নাম : প্রদীপ দত্ত পিতার নাম : কানাই দত্ত বাড়ির নং : বেলাপাড়া বয়স : 71 লিঙ্গ : পুরুষ | ফটো উপলব্ধ | 239 | UNU1948009 | নাম : সত্য সাধন দত্ত পিতার নাম : গৌর চন্দ্র দত্ত বাড়ির নং : N0239 বয়স : 56 লিঙ্গ : পুরুষ | ফটো উপলব্ধ | 240 | UNU0991570 | নাম : সুলেখা দত্ত স্বামীর নাম : সঞ্জয় দত্ত বাড়ির নং : n0012 বয়স : 42 লিঙ্গ : মহিলা | ফটো উপলব্ধ |



বিধানসভা নির্বাচনক্ষেত্রের নং, নাম : 255-বিষ্ণুপুর
ভাগ নং, নাম : 1-বৈলাপাড়া, গোপালগঞ্জ, কুড়চিবন, পুলিশ কোয়ার্টার

| | | | | | |
|---|--------------------------------|---|--------------------------|--|--------------------------------|
| 241 নাম : জ্যোত্স্না দত্ত স্বামীর নাম: প্রদীপ দত্ত বাড়ির নং : n0195 বয়স : 66 লিঙ্গ : মহিলা | UNU1908243 ফটো উপলব্ধ | 242 নাম : প্রিয়াঙ্কা দত্ত মন্ডল স্বামীর নাম: সন্দীপ দত্ত বাড়ির নং : n0195 বয়স : 34 লিঙ্গ : মহিলা | UNU1621978 ফটো উপলব্ধ | 243 নাম : সঞ্জয় দত্ত পিতার নাম: ষষ্ঠী নাথ দত্ত বাড়ির নং : n0012 বয়স : 50 লিঙ্গ : পুরুষ | GGM1960491 ফটো উপলব্ধ |
| 244 নাম : নয়ন দত্ত স্বামীর নাম: পবিত্র দত্ত বাড়ির নং : n0238 বয়স : 44 লিঙ্গ : মহিলা | GGM1928688 ফটো উপলব্ধ | 245 নাম : সবিতা দত্ত পিতার নাম: রাসবিহারী দত্ত বাড়ির নং : এন0362 বয়স : 48 লিঙ্গ : মহিলা | UNU2059434 ফটো উপলব্ধ | 246 নাম : পূর্ণিমা দত্ত পিতার নাম: রাসবিহারী দত্ত বাড়ির নং : এন0362 বয়স : 43 লিঙ্গ : মহিলা | UNU2059442 ফটো উপলব্ধ |
| 247 নাম : উমা দত্ত পিতার নাম: রাসবিহারী দত্ত বাড়ির নং : এন0523 বয়স : 44 লিঙ্গ : মহিলা | UNU2059384 ফটো উপলব্ধ | 248 নাম : মিন্কারাণী দত্ত স্বামীর নাম: বংশীবদন দত্ত বাড়ির নং : n0039 বয়স : 65 লিঙ্গ : মহিলা | UNU2028710 ফটো উপলব্ধ | 249 নাম : আনন্দমোহন দত্ত পিতার নাম: গৌর দত্ত বাড়ির নং : n0029 বয়স : 61 লিঙ্গ : পুরুষ | WB/36/253/285298 ফটো উপলব্ধ |
| 250 নাম : বৈদ্যনাথ দত্ত পিতার নাম: কানাই দত্ত বাড়ির নং : n0073 বয়স : 28 লিঙ্গ : পুরুষ | UNU1742519 ফটো উপলব্ধ | 251 নাম : সৌভিক দত্ত পিতার নাম: দেবীদাস দত্ত বাড়ির নং : n0301 বয়স : 26 লিঙ্গ : পুরুষ | UNU1758093 ফটো উপলব্ধ | 252 নাম : বুলি দত্ত স্বামীর নাম: সুশীল দত্ত বাড়ির নং : n0058 বয়স : 61 লিঙ্গ : মহিলা | UNU2240158 ফটো উপলব্ধ |
| 253 নাম : মৃত্তিকা দত্ত পিতার নাম: সত্য সাধন দত্ত বাড়ির নং : এন0239 বয়স : 21 লিঙ্গ : মহিলা | UNU2192375 ফটো উপলব্ধ | 254 নাম : সূর্য্যকান্ত দত্ত পিতার নাম: রঘুনাথ দত্ত বাড়ির নং : এন0057 বয়স : 21 লিঙ্গ : পুরুষ | UNU2184695 ফটো উপলব্ধ | 255 নাম : অনন্যা দত্ত পিতার নাম: আনন্দ মোহন দত্ত বাড়ির নং : এন0036 বয়স : 21 লিঙ্গ : মহিলা | UNU2209534 ফটো উপলব্ধ |
| 256 নাম : ঋত্বিকা দত্ত পিতার নাম: দীপক কুমার দত্ত বাড়ির নং : এন0029 বয়স : 22 লিঙ্গ : মহিলা | UNU2209369 ফটো উপলব্ধ | 257 নাম : পবিত্র দত্ত পিতার নাম: বংশীবদন দত্ত বাড়ির নং : এন0090 বয়স : 45 লিঙ্গ : পুরুষ | GGM1467661 ফটো উপলব্ধ | 258 নাম : সন্দীপ দত্ত পিতার নাম: প্রদীপ দত্ত বাড়ির নং : এন0120 বয়স : 37 লিঙ্গ : পুরুষ | GGM2659241 ফটো উপলব্ধ |
| 259 নাম : ভারতী বিশ্বাস (দত্ত) স্বামীর নাম: তারক নাথ দত্ত বাড়ির নং : n0166 বয়স : 36 লিঙ্গ : মহিলা | UNU1622182 ফটো উপলব্ধ | 260 নাম : মিতালী দত্ত স্বামীর নাম: সত্যসাধন দত্ত বাড়ির নং : n0239 বয়স : 45 লিঙ্গ : মহিলা | UNU1007129 ফটো উপলব্ধ | 261 নাম : শম্পা দত্ত স্বামীর নাম: শত্ৰুনাথ দত্ত বাড়ির নং : n0166 বয়স : 36 লিঙ্গ : মহিলা | UNU1088061 ফটো উপলব্ধ |
| 262 নাম : শত্ৰুনাথ দত্ত পিতার নাম: অনিল দত্ত বাড়ির নং : n0166 বয়স : 46 লিঙ্গ : পুরুষ | GGM2571974 ফটো উপলব্ধ | 263 নাম : তারকনাথ দত্ত পিতার নাম: অনিল দত্ত বাড়ির নং : n0166 বয়স : 47 লিঙ্গ : পুরুষ | GGM1960426 ফটো উপলব্ধ | 264 নাম : অমিত কর পিতার নাম: ফেলুরাম কর বাড়ির নং : n0165 বয়স : 40 লিঙ্গ : পুরুষ | GGM2662344 ফটো উপলব্ধ |
| 265 নাম : জয় দত্ত পিতার নাম: মধুসূদন দত্ত বাড়ির নং : n0165 বয়স : 45 লিঙ্গ : পুরুষ | GGM1960483 ফটো উপলব্ধ | 266 নাম : ষষ্ঠী দত্ত স্বামীর নাম: দেবীদাস দত্ত বাড়ির নং : n0165 বয়স : 51 লিঙ্গ : মহিলা | GGM2572014 ফটো উপলব্ধ | 267 নাম : রিঙ্কু দত্ত পিতার নাম: মধুসূদন দত্ত বাড়ির নং : n0165 বয়স : 46 লিঙ্গ : মহিলা | GGM2572022 ফটো উপলব্ধ |
| 268 নাম : দেবীদাস দত্ত পিতার নাম: মধুসূদন দত্ত বাড়ির নং : n0165 বয়স : 63 লিঙ্গ : পুরুষ | WB/36/253/285589 ফটো উপলব্ধ | 269 নাম : মামণি সুব্রদার করঙ্গা স্বামীর নাম: শান্তনু করঙ্গা বাড়ির নং : n0078 বয়স : 33 লিঙ্গ : মহিলা | UNU1369214 ফটো উপলব্ধ | 270 নাম : সত্যজিৎ দত্ত পিতার নাম: অনিল দত্ত বাড়ির নং : n0078 বয়স : 49 লিঙ্গ : পুরুষ | WB/36/253/285719 ফটো উপলব্ধ |



| | | | | | | | | |
|--|------------------|------------|---|------------------|------------|---|------------------|------------|
| 271 | WB/36/253/285503 | ফটো উপলব্ধ | 272 | UNU1369149 | ফটো উপলব্ধ | 273 | WB/36/253/285368 | ফটো উপলব্ধ |
| নাম : সরমা দত্ত স্বামীর নাম: অনিল দত্ত বাড়ির নং : n0078 বয়স : 73 লিঙ্গ : মহিলা | | | নাম : পিরু দত্ত পিতার নাম: বলাই দত্ত বাড়ির নং : n0074 বয়স : 34 লিঙ্গ : পুরুষ | | | নাম : বলাই দত্ত পিতার নাম: নীলমনি দত্ত বাড়ির নং : n0074 বয়স : 56 লিঙ্গ : পুরুষ | | |
| 274 | WB/36/253/285626 | ফটো উপলব্ধ | 275 | WB/36/253/285625 | ফটো উপলব্ধ | 276 | WB/36/253/285667 | ফটো উপলব্ধ |
| নাম : মঙ্গলা দত্ত স্বামীর নাম: নীলমনি দত্ত বাড়ির নং : n0074 বয়স : 81 লিঙ্গ : মহিলা | | | নাম : লক্ষ্মী দত্ত স্বামীর নাম: কানাই দত্ত বাড়ির নং : n0073 বয়স : 52 লিঙ্গ : মহিলা | | | নাম : কানাই দত্ত পিতার নাম: নীলমনি দত্ত বাড়ির নং : n0073 বয়স : 54 লিঙ্গ : পুরুষ | | |
| 277 | GGM1353846 | ফটো উপলব্ধ | 278 | UNU1225325 | ফটো উপলব্ধ | 279 | GGM1353747 | ফটো উপলব্ধ |
| নাম : সাধন দত্ত পিতার নাম: তারাপদ দত্ত বাড়ির নং : n0058 বয়স : 47 লিঙ্গ : পুরুষ | | | নাম : অনিতা দত্ত স্বামীর নাম: রাজু দত্ত বাড়ির নং : n0058 বয়স : 36 লিঙ্গ : মহিলা | | | নাম : রাজু দত্ত পিতার নাম: তারাপদ দত্ত বাড়ির নং : এন0145 বয়স : 46 লিঙ্গ : পুরুষ | | |
| 280 | GGM2571990 | ফটো উপলব্ধ | 281 | WB/36/253/285025 | ফটো উপলব্ধ | 282 | UNU1369339 | ফটো উপলব্ধ |
| নাম : চায়না দত্ত স্বামীর নাম: রঘুনাথ দত্ত বাড়ির নং : n0039 বয়স : 67 লিঙ্গ : মহিলা | | | নাম : রঘুনাথ দত্ত পিতার নাম: ক্ষুদিরাম দত্ত বাড়ির নং : n0039 বয়স : 67 লিঙ্গ : পুরুষ | | | নাম : রিয়া দত্ত পিতার নাম: দীপক কুমার দত্ত বাড়ির নং : n0029 বয়স : 32 লিঙ্গ : মহিলা | | |
| 283 | WB/36/253/285009 | ফটো উপলব্ধ | 284 | UNU0991562 | ফটো উপলব্ধ | 285 | WB/36/253/285410 | ফটো উপলব্ধ |
| নাম : দীপককুমার দত্ত পিতার নাম: গৌড়র দত্ত বাড়ির নং : n0029 বয়স : 64 লিঙ্গ : পুরুষ | | | নাম : মৌসুমী দত্ত স্বামীর নাম: মনোজ কুমার দত্ত বাড়ির নং : n0012 বয়স : 42 লিঙ্গ : মহিলা | | | নাম : সাবিত্রী কর্মকার (দত্ত) স্বামীর নাম: দীপক কুমার দত্ত বাড়ির নং : n0012 বয়স : 60 লিঙ্গ : মহিলা | | |
| 286 | WB/36/253/285683 | ফটো উপলব্ধ | 287 | WB/36/253/285382 | ফটো উপলব্ধ | 288 | WB/36/253/285116 | ফটো উপলব্ধ |
| নাম : আল্পনা দত্ত স্বামীর নাম: সৃষ্টিনাথ দত্ত বাড়ির নং : n0012 বয়স : 64 লিঙ্গ : মহিলা | | | নাম : মনোরমা কুণ্ডু স্বামীর নাম: তারাপদ কুণ্ডু বাড়ির নং : n0027 বয়স : 58 লিঙ্গ : মহিলা | | | নাম : গৌতম দত্ত পিতার নাম: রাখামোহন দত্ত বাড়ির নং : n0027 বয়স : 58 লিঙ্গ : পুরুষ | | |
| 289 | GGM2461424 | ফটো উপলব্ধ | 290 | GGM2659449 | ফটো উপলব্ধ | 291 | GGM1468149 | ফটো উপলব্ধ |
| নাম : পুতুল কুন্ডু পিতার নাম: তারাপদ কুন্ডু বাড়ির নং : n0027 বয়স : 38 লিঙ্গ : মহিলা | | | নাম : পিকু কুন্ডু পিতার নাম: তারাপদ কুন্ডু বাড়ির নং : n0027 বয়স : 37 লিঙ্গ : পুরুষ | | | নাম : মনোজ কুমার দত্ত পিতার নাম: সৃষ্টিনাথ দত্ত বাড়ির নং : n0012 বয়স : 46 লিঙ্গ : পুরুষ | | |
| 292 | UNU1707413 | ফটো উপলব্ধ | 293 | DVK2791861 | ফটো উপলব্ধ | 294 | GGM2659530 | ফটো উপলব্ধ |
| নাম : প্রীতম দত্ত পিতার নাম: আনন্দ মোহন দত্ত বাড়ির নং : n0029 বয়স : 27 লিঙ্গ : পুরুষ | | | নাম : অনিতা দত্ত স্বামীর নাম: আনন্দ মোহন দত্ত বাড়ির নং : n0029 বয়স : 48 লিঙ্গ : মহিলা | | | নাম : অর্চনা দাস স্বামীর নাম: তপন দাস বাড়ির নং : n0188 বয়স : 45 লিঙ্গ : মহিলা | | |
| 295 | UNU1872191 | ফটো উপলব্ধ | 296 | UNU1876135 | ফটো উপলব্ধ | 297 | UNU1707314 | ফটো উপলব্ধ |
| নাম : কাশীপদ দাস পিতার নাম: অভিরাম দাস বাড়ির নং : n0192 বয়স : 78 লিঙ্গ : পুরুষ | | | নাম : তপন দাস পিতার নাম: বসুদেব দাস বাড়ির নং : n0188 বয়স : 51 লিঙ্গ : পুরুষ | | | নাম : সায়ন দাস পিতার নাম: স্বপন দাস বাড়ির নং : n0187 বয়স : 27 লিঙ্গ : পুরুষ | | |
| 298 | GGM2659191 | ফটো উপলব্ধ | 299 | GGM1468800 | ফটো উপলব্ধ | 300 | WB/36/253/285542 | ফটো উপলব্ধ |
| নাম : তাপসী দাস স্বামীর নাম: নিলীমা রানী দাস বাড়ির নং : n0072 বয়স : 44 লিঙ্গ : মহিলা | | | নাম : শান্তনু দাস পিতার নাম: মনিমোহন দাস বাড়ির নং : n0006 বয়স : 49 লিঙ্গ : পুরুষ | | | নাম : মনিমোহন দাস পিতার নাম: ভজহরি দাস বাড়ির নং : n0006 বয়স : 73 লিঙ্গ : পুরুষ | | |



| | | | | | | | | | | | |
|-----|------------------|--|------------|-----|------------------|--|------------|--------|------------------|--|------------|
| 301 | GGM1960533 | নাম : রিক্ত দাস স্বামীর নাম: প্রশান্ত দাস বাড়ির নং : n0003 বয়স : 45 লিঙ্গ : মহিলা | ফটো উপলব্ধ | 302 | UNU1225333 | নাম : দীপা দাস স্বামীর নাম: আনন্দ দাস বাড়ির নং : n0250 বয়স : 40 লিঙ্গ : মহিলা | ফটো উপলব্ধ | #2 303 | UNU2393593 | নাম : মিনতি দাস স্বামীর নাম: কালীপদ দাস বাড়ির নং : n0192 বয়স : 67 লিঙ্গ : মহিলা | ফটো উপলব্ধ |
| 304 | WB/36/253/285253 | নাম : চন্দন দাস পিতার নাম: জয়দেব দাস বাড়ির নং : n0190 বয়স : 50 লিঙ্গ : পুরুষ | ফটো উপলব্ধ | 305 | GGM2461515 | নাম : পম্পা কর্মকার (দাস) স্বামীর নাম: মুনায় দাস বাড়ির নং : n0190 বয়স : 41 লিঙ্গ : মহিলা | ফটো উপলব্ধ | 306 | WB/36/253/285374 | নাম : মুনায় দাস পিতার নাম: জয়দেব দাস বাড়ির নং : n0190 বয়স : 58 লিঙ্গ : পুরুষ | ফটো উপলব্ধ |
| 307 | UNU2275030 | নাম : ঐশী দাস পিতার নাম: মুনায় দাস বাড়ির নং : এন0190 বয়স : 20 লিঙ্গ : মহিলা | ফটো উপলব্ধ | 308 | WB/36/253/285090 | নাম : রবিলোচন দাস পিতার নাম: অম্বালিকা দাস বাড়ির নং : n0189 বয়স : 73 লিঙ্গ : পুরুষ | ফটো উপলব্ধ | 309 | UNU1456276 | নাম : মেহা দাস পিতার নাম: রঞ্জিৎ দাস বাড়ির নং : n0188 বয়স : 31 লিঙ্গ : মহিলা | ফটো উপলব্ধ |
| 310 | WB/36/253/285251 | নাম : বিজয়া দাস স্বামীর নাম: কার্তিকচন্দ্র দাস বাড়ির নং : n0188 বয়স : 76 লিঙ্গ : মহিলা | ফটো উপলব্ধ | 311 | WB/36/253/285189 | নাম : ছবি দাস স্বামীর নাম: রঞ্জিত দাস বাড়ির নং : n0188 বয়স : 57 লিঙ্গ : মহিলা | ফটো উপলব্ধ | 312 | GGM2461507 | নাম : অর্চনা দাস স্বামীর নাম: চন্ডিচরন দাস বাড়ির নং : n0187 বয়স : 40 লিঙ্গ : মহিলা | ফটো উপলব্ধ |
| 313 | GGM1960582 | নাম : শিখা দাস স্বামীর নাম: স্বপন দাস বাড়ির নং : n0187 বয়স : 46 লিঙ্গ : মহিলা | ফটো উপলব্ধ | 314 | UNU0556670 | নাম : চায়না দাস স্বামীর নাম: তাপস দাস বাড়ির নং : n0187 বয়স : 38 লিঙ্গ : মহিলা | ফটো উপলব্ধ | 315 | GGM1960590 | নাম : তাপস দাস পিতার নাম: তিনকড়ি দাস বাড়ির নং : n0187 বয়স : 46 লিঙ্গ : পুরুষ | ফটো উপলব্ধ |
| 316 | GGM2708527 | নাম : শুভজিৎ দাস পিতার নাম: নারায়ণচন্দ্র দাস বাড়ির নং : n0121 বয়স : 39 লিঙ্গ : পুরুষ | ফটো উপলব্ধ | 317 | WB/36/253/285756 | নাম : চায়না দাস স্বামীর নাম: নারায়ণ চন্দ্র দাস বাড়ির নং : n0121 বয়স : 56 লিঙ্গ : মহিলা | ফটো উপলব্ধ | 318 | GGM2461481 | নাম : ছোটন দাস পিতার নাম: অনিল দাস বাড়ির নং : n0119 বয়স : 38 লিঙ্গ : পুরুষ | ফটো উপলব্ধ |
| 319 | UNU1293729 | নাম : সীমা দাস স্বামীর নাম: বুদ্ধদেব দাস বাড়ির নং : n0119 বয়স : 35 লিঙ্গ : মহিলা | ফটো উপলব্ধ | 320 | GGM1961689 | নাম : বুদ্ধদেব দাস পিতার নাম: অনিল দাস বাড়ির নং : n0119 বয়স : 42 লিঙ্গ : পুরুষ | ফটো উপলব্ধ | 321 | UNU1088277 | নাম : বাপন দাস পিতার নাম: খোকন দাস বাড়ির নং : n0114 বয়স : 35 লিঙ্গ : পুরুষ | ফটো উপলব্ধ |
| 322 | UNU1322205 | নাম : বুবাই দাস পিতার নাম: শিবচরন দাস বাড়ির নং : n0113 বয়স : 32 লিঙ্গ : পুরুষ | ফটো উপলব্ধ | 323 | WB/36/253/285697 | নাম : সুভদ্রা দাস স্বামীর নাম: শিব দাস বাড়ির নং : n0113 বয়স : 51 লিঙ্গ : মহিলা | ফটো উপলব্ধ | 324 | WB/36/253/285547 | নাম : শিব দাস পিতার নাম: বসন্ত দাস বাড়ির নং : n0113 বয়স : 55 লিঙ্গ : পুরুষ | ফটো উপলব্ধ |
| 325 | UNU0991786 | নাম : শুভদীপ দাস পিতার নাম: রবিলোচন দাস বাড়ির নং : n0111 বয়স : 36 লিঙ্গ : পুরুষ | ফটো উপলব্ধ | 326 | UNU1293687 | নাম : সরমী কর স্বামীর নাম: অমিত কর বাড়ির নং : n0111 বয়স : 39 লিঙ্গ : মহিলা | ফটো উপলব্ধ | 327 | UNU1456268 | নাম : মৌসুমী দাস স্বামীর নাম: দেবদাস দাস বাড়ির নং : n0111 বয়স : 32 লিঙ্গ : মহিলা | ফটো উপলব্ধ |
| 328 | GGM2314433 | নাম : দেবদাস দাস পিতার নাম: প্রভু দাস বাড়ির নং : n0111 বয়স : 46 লিঙ্গ : পুরুষ | ফটো উপলব্ধ | 329 | WB/36/253/285203 | নাম : সুশান্ত দাস পিতার নাম: প্রভু দাস বাড়ির নং : n0111 বয়স : 49 লিঙ্গ : পুরুষ | ফটো উপলব্ধ | 330 | GGM2461465 | নাম : সন্তোষী দাস স্বামীর নাম: প্রশান্ত দাস বাড়ির নং : n0111 বয়স : 41 লিঙ্গ : মহিলা | ফটো উপলব্ধ |

| | | | | | | | | | | | |
|-----|------------------|---|------------|-----|------------------|--|------------|-----|------------------|--|------------|
| 331 | GGM1488998 | নাম : চন্দনা দাস স্বামীর নাম: রঞ্জন দাস বাড়ির নং : n0108 বয়স : 46 লিঙ্গ : মহিলা | ফটো উপলব্ধ | 332 | GGM2461473 | নাম : রঞ্জিত দাস পিতার নাম: ফনিভূষণ দাস বাড়ির নং : n0006 বয়স : 38 লিঙ্গ : পুরুষ | ফটো উপলব্ধ | 333 | UNU1088459 | নাম : রিংকু দাস স্বামীর নাম: সোমনাথ দাস বাড়ির নং : n0006 বয়স : 36 লিঙ্গ : মহিলা | ফটো উপলব্ধ |
| 334 | UNU1622083 | নাম : শুভা কর্মকার (দাস) স্বামীর নাম: দেবতনু দাস বাড়ির নং : n0006 বয়স : 33 লিঙ্গ : মহিলা | ফটো উপলব্ধ | 335 | WB/36/253/285179 | নাম : রঞ্জিত কুমার দাস পিতার নাম: বাসুদেব দাস বাড়ির নং : n0188 বয়স : 66 লিঙ্গ : পুরুষ | ফটো উপলব্ধ | 336 | GGM1467976 | নাম : সোমনাথ দাস পিতার নাম: ফনিভূষণ দাস বাড়ির নং : n0006 বয়স : 47 লিঙ্গ : পুরুষ | ফটো উপলব্ধ |
| 337 | UNU1293703 | নাম : মহুয়া দাস স্বামীর নাম: অভিজিৎ দাস বাড়ির নং : n0006 বয়স : 32 লিঙ্গ : মহিলা | ফটো উপলব্ধ | 338 | GGM1468214 | নাম : অভিজিৎ দাস পিতার নাম: হরিসাধন দাস বাড়ির নং : n0006 বয়স : 44 লিঙ্গ : পুরুষ | ফটো উপলব্ধ | 339 | WB/36/253/285396 | নাম : বন্দনা দাস স্বামীর নাম: হরিসাধন দাস বাড়ির নং : n0006 বয়স : 59 লিঙ্গ : মহিলা | ফটো উপলব্ধ |
| 340 | WB/36/253/285257 | নাম : ফণিভূষণ দাস পিতার নাম: ভজহরি দাস বাড়ির নং : n0006 বয়স : 68 লিঙ্গ : পুরুষ | ফটো উপলব্ধ | 341 | GGM2314441 | নাম : দেবতনু দাস পিতার নাম: মনিমোহন দাস বাড়ির নং : n0006 বয়স : 42 লিঙ্গ : পুরুষ | ফটো উপলব্ধ | 342 | UNU1293745 | নাম : স্বস্তিকা দাস স্বামীর নাম: শ্রীতনু দাস বাড়ির নং : n0006 বয়স : 39 লিঙ্গ : মহিলা | ফটো উপলব্ধ |
| 343 | GGM1467950 | নাম : শ্রীতনু দাস পিতার নাম: মনিমোহন দাস বাড়ির নং : n0006 বয়স : 45 লিঙ্গ : পুরুষ | ফটো উপলব্ধ | 344 | GGM1960673 | নাম : অতনু দাস পিতার নাম: মনিমোহন দাস বাড়ির নং : n0006 বয়স : 46 লিঙ্গ : পুরুষ | ফটো উপলব্ধ | 345 | GGM2315711 | নাম : ইন্দ্রানী দাস স্বামীর নাম: শান্তনু দাস বাড়ির নং : n0006 বয়স : 44 লিঙ্গ : মহিলা | ফটো উপলব্ধ |
| 346 | UNU1582311 | নাম : অভিজিৎ দাস পিতার নাম: নারায়ন চন্দ্র দাস বাড়ির নং : n0121 বয়স : 43 লিঙ্গ : পুরুষ | ফটো উপলব্ধ | 347 | UNU1621929 | নাম : মনিমালা দাস স্বামীর নাম: রঞ্জিৎ দাস বাড়ির নং : n0006 বয়স : 33 লিঙ্গ : মহিলা | ফটো উপলব্ধ | 348 | UNU2181618 | নাম : ভবানী দাস স্বামীর নাম: তিনকড়ি দাস বাড়ির নং : n0187 বয়স : 71 লিঙ্গ : মহিলা | ফটো উপলব্ধ |
| 349 | UNU1087923 | নাম : বিথীকা দাস কর্মকার স্বামীর নাম: অতনু দাস বাড়ির নং : এন0110 বয়স : 40 লিঙ্গ : মহিলা | ফটো উপলব্ধ | 350 | GGM2314417 | নাম : বংশীবদন দাস পিতার নাম: গৌরচন্দ্র দাস বাড়ির নং : n0087 বয়স : 61 লিঙ্গ : পুরুষ | ফটো উপলব্ধ | 351 | UNU1826023 | নাম : রাজ দাস পিতার নাম: বংশী বদন দাস বাড়ির নং : এন0087 বয়স : 26 লিঙ্গ : পুরুষ | ফটো উপলব্ধ |
| 352 | UNU1758085 | নাম : অঙ্কিতা দাস পিতার নাম: হরিসাধন দাস বাড়ির নং : n0006 বয়স : 26 লিঙ্গ : মহিলা | ফটো উপলব্ধ | 353 | UNU2275006 | নাম : শুভায়ু দাস পিতার নাম: শান্তনু দাস বাড়ির নং : এন0006 বয়স : 20 লিঙ্গ : পুরুষ | ফটো উপলব্ধ | 354 | WB/36/253/285268 | নাম : চন্ডীচরণ দাস পিতার নাম: কার্তিকচন্দ্র দাস বাড়ির নং : n0187 বয়স : 47 লিঙ্গ : পুরুষ | ফটো উপলব্ধ |
| 355 | UNU1826031 | নাম : মৌমিতা দাস পিতার নাম: রঞ্জন দাস বাড়ির নং : এন0108 বয়স : 25 লিঙ্গ : মহিলা | ফটো উপলব্ধ | 356 | UNU1852367 | নাম : সৌপর্ন দাস পিতার নাম: সমীর কুমার দাস বাড়ির নং : এন0188 বয়স : 26 লিঙ্গ : পুরুষ | ফটো উপলব্ধ | 357 | UNU2059509 | নাম : শুভম দাস পিতার নাম: প্রশান্ত কুমার দাস বাড়ির নং : এন0003 বয়স : 25 লিঙ্গ : পুরুষ | ফটো উপলব্ধ |
| 358 | NVP1845981 | নাম : প্রিয়া কর্মকার দাস স্বামীর নাম: শুভদীপ দাস বাড়ির নং : এন0111 বয়স : 27 লিঙ্গ : মহিলা | ফটো উপলব্ধ | 359 | UNU2306165 | নাম : সুপ্রিয়া দাস মায়ের নাম: সন্তোষী দাস বাড়ির নং : এন0111 বয়স : 20 লিঙ্গ : পুরুষ | ফটো উপলব্ধ | 360 | UNU1958362 | নাম : স্বপন দাস পিতার নাম: কার্তিকচন্দ্র দাস বাড়ির নং : n0187 বয়স : 52 লিঙ্গ : পুরুষ | ফটো উপলব্ধ |

| | | | | | |
|---|--------------------------------|--|--------------------------------|--|--------------------------------|
| 361 নাম : মনিকা দাস স্বামীর নাম: সমীর কুমার দাস বাড়ির নং : n0188 বয়স : 48 লিঙ্গ : মহিলা | GGM1960566 ফটো উপলব্ধ | 362 নাম : প্রশান্ত কুমার দাস পিতার নাম: শ্রীদাম চন্দ্র দাস বাড়ির নং : n0003 বয়স : 53 লিঙ্গ : পুরুষ | UNU2028777 ফটো উপলব্ধ | 363 নাম : নারায়ণ চন্দ্র দাস পিতার নাম: অনিল চন্দ্র দাস বাড়ির নং : n0121 বয়স : 63 লিঙ্গ : পুরুষ | UNU1898519 ফটো উপলব্ধ |
| 364 নাম : সমীর কুমার দাস পিতার নাম: বাসুদেব দাস বাড়ির নং : n0188 বয়স : 61 লিঙ্গ : পুরুষ | WB/36/253/285365 ফটো উপলব্ধ | 365 নাম : মৃগু দাস স্বামীর নাম: বংশীবদন দাস বাড়ির নং : n0087 বয়স : 43 লিঙ্গ : মহিলা | GGM2314425 ফটো উপলব্ধ | 366 নাম : রেখা দাস স্বামীর নাম: রবিলোচন দাস বাড়ির নং : n0189 বয়স : 67 লিঙ্গ : মহিলা | WB/36/253/285186 ফটো উপলব্ধ |
| 367 নাম : আরতি দাস স্বামীর নাম: জয়দেব দাস বাড়ির নং : N000 বয়স : 78 লিঙ্গ : মহিলা | WB/36/253/285184 ফটো উপলব্ধ | 368 নাম : পিংকী দাস (বাগ্দী) স্বামীর নাম: সুশান্ত দাস বাড়ির নং : n0278 বয়স : 39 লিঙ্গ : মহিলা | GGM2313690 ফটো উপলব্ধ | 369 নাম : স্বাগত দে মায়ের নাম: পর্নবী দে বাড়ির নং : এন0175 বয়স : 25 লিঙ্গ : পুরুষ | UNU1825983 ফটো উপলব্ধ |
| 370 নাম : জয়ন্ত কুমার দে পিতার নাম: সুকুমার দে বাড়ির নং : n0177 বয়স : 50 লিঙ্গ : পুরুষ | UNU1758010 ফটো উপলব্ধ | 371 নাম : গৌর কিশোর দে পিতার নাম: গোপালচন্দ্র দে বাড়ির নং : এন0120 বয়স : 65 লিঙ্গ : পুরুষ | UNU2309268 ফটো উপলব্ধ | 372 নাম : সুদীপ্ত দে পিতার নাম: সোমনাথ দে বাড়ির নং : এন 0170 বয়স : 25 লিঙ্গ : পুরুষ | UNU1825819 ফটো উপলব্ধ |
| 373 নাম : জয়দীপ কুমার দে পিতার নাম: সুকুমার দে বাড়ির নং : n0177 বয়স : 44 লিঙ্গ : পুরুষ | GGM1467695 ফটো উপলব্ধ | 374 নাম : সুতপা দে স্বামীর নাম: গৌরকিশোর দে বাড়ির নং : n0175 বয়স : 56 লিঙ্গ : মহিলা | WB/36/253/285349 ফটো উপলব্ধ | 375 নাম : অনিমা সিং দে স্বামীর নাম: পশুপতি দে বাড়ির নং : n0094 বয়স : 34 লিঙ্গ : মহিলা | IRH1817246 ফটো উপলব্ধ |
| 376 নাম : সৌরভ দে পিতার নাম: অমিতাভ দে বাড়ির নং : n0178 বয়স : 27 লিঙ্গ : পুরুষ | UNU1707363 ফটো উপলব্ধ | 377 নাম : সুনিতা দে মন্ডল স্বামীর নাম: বেদ্যনাথ দে বাড়ির নং : n0186 বয়স : 30 লিঙ্গ : মহিলা | UNU1742527 ফটো উপলব্ধ | 378 নাম : রিতিকা দে পিতার নাম: গৌর কিশোর দে বাড়ির নং : N0175 বয়স : 24 লিঙ্গ : মহিলা | UNU1999556 ফটো উপলব্ধ |
| 379 নাম : টুকু দে বাউরী স্বামীর নাম: সোমনাথ দে বাড়ির নং : N0186 বয়স : 31 লিঙ্গ : মহিলা | UNU1999838 ফটো উপলব্ধ | 380 নাম : অর্জুন্দু শেখর দে পিতার নাম: সৌম্যেন্দু শেখর দে বাড়ির নং : n0183 বয়স : 33 লিঙ্গ : পুরুষ | UNU1293794 ফটো উপলব্ধ | 381 নাম : তাপস দে পিতার নাম: মুরুলী মোহন দে বাড়ির নং : n0065 বয়স : 61 লিঙ্গ : পুরুষ | WB/36/253/285352 ফটো উপলব্ধ |
| 382 নাম : ঈশিতা ভূই দে স্বামীর নাম: পার্থ দে বাড়ির নং : N0094 বয়স : 32 লিঙ্গ : মহিলা | RTE1343912 ফটো উপলব্ধ | 383 নাম : শুভদীপ দে পিতার নাম: কাশীনাথ দে বাড়ির নং : N0181 বয়স : 24 লিঙ্গ : পুরুষ | UNU1999523 ফটো উপলব্ধ | 384 নাম : শুভেন্দু শেখর দে পিতার নাম: দিব্যেন্দু শেখর দে বাড়ির নং : n0183 বয়স : 26 লিঙ্গ : পুরুষ | UNU1757921 ফটো উপলব্ধ |
| 385 নাম : তুষার কান্তি দে পিতার নাম: জিতেন্দ্র নাথ দে বাড়ির নং : n0176 বয়স : 50 লিঙ্গ : পুরুষ | UNU1899780 ফটো উপলব্ধ | 386 নাম : শঙ্করীবালা দে পিতার নাম: ভবতারন দে বাড়ির নং : n0176 বয়স : 86 লিঙ্গ : মহিলা | UNU1899525 ফটো উপলব্ধ | 387 নাম : দিব্যেন্দু শেখর দে পিতার নাম: জিতেন্দ্রনাথ দে বাড়ির নং : n0183 বয়স : 64 লিঙ্গ : পুরুষ | WB/36/253/285563 ফটো উপলব্ধ |
| 388 নাম : পম্পা দে স্বামীর নাম: শান্তিনাথ দে বাড়ির নং : n0196 বয়স : 39 লিঙ্গ : মহিলা | UNU1369388 ফটো উপলব্ধ | 389 নাম : ভজনকুমার দে পিতার নাম: পার্বতী চরণ দে বাড়ির নং : n0196 বয়স : 72 লিঙ্গ : পুরুষ | UNU1914084 ফটো উপলব্ধ | 390 নাম : সুলেখা দে স্বামীর নাম: ভজনকুমার দে বাড়ির নং : n0196 বয়স : 61 লিঙ্গ : মহিলা | UNU1913946 ফটো উপলব্ধ |



বিধানসভা নির্বাচনক্ষেত্রের নং, নাম : 255-বিষ্ণুপুর
ভাগ নং, নাম : 1-বৈলাপাড়া, গোপালগঞ্জ, কুড়চিবন, পুলিশ কোয়ার্টার

| | | | | | | | | | | | |
|-----|------------------|---|------------|-----|------------------|---|------------|-----|------------------|--|------------|
| 391 | GGM2314714 | নাম : শান্তিনাথ দে পিতার নাম: ভজন কুমার দে বাড়ির নং : n0196 বয়স : 41 লিঙ্গ : পুরুষ | ফটো উপলব্ধ | 392 | UNU1622109 | নাম : প্রনতা দে স্বামীর নাম: পার্থ সারথি দে বাড়ির নং : n0177 বয়স : 34 লিঙ্গ : মহিলা | ফটো উপলব্ধ | 393 | GGM2572188 | নাম : মেহাশীষ দে পিতার নাম: আদিত্যপ্রসাদ দে বাড়ির নং : n0094 বয়স : 53 লিঙ্গ : পুরুষ | ফটো উপলব্ধ |
| 394 | GGM2315836 | নাম : পার্থ সারথি দে পিতার নাম: সুকুমার দে বাড়ির নং : n0177 বয়স : 42 লিঙ্গ : পুরুষ | ফটো উপলব্ধ | 395 | UNU2059525 | নাম : সমিত কুমার দে পিতার নাম: কেশব চন্দ্র দে বাড়ির নং : এন0197 বয়স : 38 লিঙ্গ : পুরুষ | ফটো উপলব্ধ | 396 | UNU2059517 | নাম : সুমন দে পিতার নাম: কেশব চন্দ্র দে বাড়ির নং : এন0197 বয়স : 36 লিঙ্গ : পুরুষ | ফটো উপলব্ধ |
| 397 | UNU2135622 | নাম : অনন্যা দে পিতার নাম: দেবশীষ দে বাড়ির নং : এন0094 বয়স : 22 লিঙ্গ : মহিলা | ফটো উপলব্ধ | 398 | UNU2110419 | নাম : লক্ষ্মী রানী দে স্বামীর নাম: কেশব চন্দ্র দে বাড়ির নং : এন0197 বয়স : 55 লিঙ্গ : মহিলা | ফটো উপলব্ধ | 399 | GGM2662104 | নাম : জ্যোৎস্না দে স্বামীর নাম: তুষার কান্তি দে বাড়ির নং : n0176 বয়স : 42 লিঙ্গ : মহিলা | ফটো উপলব্ধ |
| 400 | UNU2135614 | নাম : অদিতি দে পিতার নাম: শুভাশীষ দে বাড়ির নং : এন0094 বয়স : 23 লিঙ্গ : মহিলা | ফটো উপলব্ধ | 401 | UNU2135606 | নাম : অনিরুদ্ধ দে পিতার নাম: তাপস দে বাড়ির নং : এন0065 বয়স : 22 লিঙ্গ : পুরুষ | ফটো উপলব্ধ | 402 | UNU1456292 | নাম : সৌগত দে পিতার নাম: গৌউর কিশোর দে বাড়ির নং : এন0140 বয়স : 30 লিঙ্গ : পুরুষ | ফটো উপলব্ধ |
| 403 | UNU1229160 | নাম : বিজয়া পাল দে স্বামীর নাম: সুবর্ণ দে বাড়ির নং : এন0065 বয়স : 35 লিঙ্গ : মহিলা | ফটো উপলব্ধ | 404 | UNU1999531 | নাম : শঞ্জিনী দে পিতার নাম: তারক নাথ দে বাড়ির নং : N0180 বয়স : 24 লিঙ্গ : মহিলা | ফটো উপলব্ধ | 405 | UNU2188225 | নাম : সোমনাথ দে পিতার নাম: বীরেন্দ্রনাথ দে বাড়ির নং : n0180 বয়স : 69 লিঙ্গ : পুরুষ | ফটো উপলব্ধ |
| 406 | GGM1468388 | নাম : সুমন্ত দে পিতার নাম: মুরুলী মোহন দে বাড়ির নং : n0065 বয়স : 46 লিঙ্গ : পুরুষ | ফটো উপলব্ধ | 407 | GGM2314615 | নাম : বৈদ্যনাথ দে পিতার নাম: বলরাম দে বাড়ির নং : n0181 বয়স : 57 লিঙ্গ : পুরুষ | ফটো উপলব্ধ | 408 | GGM2275030 | নাম : পশুপতি দে পিতার নাম: প্রদীপকুমার দে বাড়ির নং : n0287 বয়স : 40 লিঙ্গ : পুরুষ | ফটো উপলব্ধ |
| 409 | GGM1920743 | নাম : কল্পনা দে স্বামীর নাম: প্রদীপ কুমার দে বাড়ির নং : n0288 বয়স : 54 লিঙ্গ : মহিলা | ফটো উপলব্ধ | 410 | UNU1894179 | নাম : মানসী দে স্বামীর নাম: দিব্যেন্দু শেখর দে বাড়ির নং : n0183 বয়স : 49 লিঙ্গ : মহিলা | ফটো উপলব্ধ | 411 | GGM2314482 | নাম : স্বাধীন কুমার দে পিতার নাম: অজিত কুমার দে বাড়ির নং : n0064 বয়স : 43 লিঙ্গ : পুরুষ | ফটো উপলব্ধ |
| 412 | UNU1707439 | নাম : পূর্নেন্দু শেখর দে পিতার নাম: সৌম্যেন্দু শেখর দে বাড়ির নং : n0183 বয়স : 27 লিঙ্গ : পুরুষ | ফটো উপলব্ধ | 413 | GGM1468370 | নাম : সীমা দে স্বামীর নাম: তাপস দে বাড়ির নং : n0065 বয়স : 52 লিঙ্গ : মহিলা | ফটো উপলব্ধ | 414 | UNU1088145 | নাম : শিউলি দে পিতার নাম: অমিতাভ দে বাড়ির নং : n0178 বয়স : 34 লিঙ্গ : মহিলা | ফটো উপলব্ধ |
| 415 | WB/36/253/285174 | নাম : অমিতাভ দে পিতার নাম: জগদীশ চন্দ্র দে বাড়ির নং : n0178 বয়স : 71 লিঙ্গ : পুরুষ | ফটো উপলব্ধ | 416 | WB/36/253/285657 | নাম : নুপুর দে স্বামীর নাম: মনোরঞ্জন দে বাড়ির নং : n0065 বয়স : 65 লিঙ্গ : মহিলা | ফটো উপলব্ধ | 417 | UNU1819960 | নাম : অরিন দে পিতার নাম: শিবনাথ দে বাড়ির নং : এন0180 বয়স : 25 লিঙ্গ : পুরুষ | ফটো উপলব্ধ |
| 418 | UNU1548023 | নাম : বৈশাখী দে পিতার নাম: দিব্যেন্দু শেখর দে বাড়ির নং : n0183 বয়স : 29 লিঙ্গ : মহিলা | ফটো উপলব্ধ | 419 | WB/36/253/285075 | নাম : জ্যোৎস্না দে পিতার নাম: দিবাকর দে বাড়ির নং : n0063 বয়স : 63 লিঙ্গ : মহিলা | ফটো উপলব্ধ | 420 | WB/32/225/360153 | নাম : পদ্মা দে স্বামীর নাম: ধবলাচন্দ্র দে বাড়ির নং : n0210 বয়স : 72 লিঙ্গ : মহিলা | ফটো উপলব্ধ |



| | | | | | | | | |
|---|------------------|------------|---|------------------|------------|--|------------------|------------|
| 421 | WB/36/253/285421 | ফটো উপলব্ধ | 422 | WB/36/253/285623 | ফটো উপলব্ধ | 423 | WB/36/253/285386 | ফটো উপলব্ধ |
| নাম : কেশবচন্দ্র দে পিতার নাম : সাগরচন্দ্র দে বাড়ির নং : n0197 বয়স : 67 লিঙ্গ : পুরুষ | | | নাম : সাবিত্রীরানী দে স্বামীর নাম : গৌরচন্দ্র দে বাড়ির নং : n0193 বয়স : 61 লিঙ্গ : মহিলা | | | নাম : গৌরচন্দ্র দে পিতার নাম : ভাস্কর দে বাড়ির নং : n0193 বয়স : 73 লিঙ্গ : পুরুষ | | |
| 424 | GGM2314680 | ফটো উপলব্ধ | 425 | GGM2572238 | ফটো উপলব্ধ | 426 | GGM2708477 | ফটো উপলব্ধ |
| নাম : সোমনাথ দে পিতার নাম : দীনবন্ধু দে বাড়ির নং : n0186 বয়স : 42 লিঙ্গ : পুরুষ | | | নাম : বৈদ্যনাথ দে পিতার নাম : দীনবন্ধু দে বাড়ির নং : n0186 বয়স : 44 লিঙ্গ : পুরুষ | | | নাম : টুম্পা দে স্বামীর নাম : বিশ্বনাথ দে বাড়ির নং : n0186 বয়স : 37 লিঙ্গ : মহিলা | | |
| 427 | GGM1960939 | ফটো উপলব্ধ | 428 | WB/36/253/285490 | ফটো উপলব্ধ | 429 | WB/36/253/285619 | ফটো উপলব্ধ |
| নাম : বিশ্বনাথ দে পিতার নাম : দীনবন্ধু দে বাড়ির নং : n0186 বয়স : 46 লিঙ্গ : পুরুষ | | | নাম : পদ্মারাগী দে স্বামীর নাম : দীনবন্ধু দে বাড়ির নং : n0186 বয়স : 69 লিঙ্গ : মহিলা | | | নাম : সীমা দে স্বামীর নাম : সৌম্যেন্দু শেখর দে বাড়ির নং : n0183 বয়স : 54 লিঙ্গ : মহিলা | | |
| 430 | WB/36/253/285278 | ফটো উপলব্ধ | 431 | GGM1960889 | ফটো উপলব্ধ | 432 | GGM2572196 | ফটো উপলব্ধ |
| নাম : সৌম্যেন্দু শেখর দে পিতার নাম : জিতেন্দ্রনাথ দে বাড়ির নং : n0183 বয়স : 62 লিঙ্গ : পুরুষ | | | নাম : দেব্যানী দে স্বামীর নাম : শিবনাথ দে বাড়ির নং : n0181 বয়স : 45 লিঙ্গ : মহিলা | | | নাম : অনু দে স্বামীর নাম : তারকনাথ দে বাড়ির নং : n0181 বয়স : 47 লিঙ্গ : মহিলা | | |
| 433 | GGM2314607 | ফটো উপলব্ধ | 434 | WB/36/253/285108 | ফটো উপলব্ধ | 435 | UNU1456102 | ফটো উপলব্ধ |
| নাম : মনসা দে স্বামীর নাম : কাশীনাথ দে বাড়ির নং : n0181 বয়স : 48 লিঙ্গ : মহিলা | | | নাম : কাশীনাথ দে পিতার নাম : বলরাম দে বাড়ির নং : n0181 বয়স : 61 লিঙ্গ : পুরুষ | | | নাম : মনিষা দে পিতার নাম : বিশ্বনাথ দে বাড়ির নং : n0180 বয়স : 30 লিঙ্গ : মহিলা | | |
| 436 | UNU0991620 | ফটো উপলব্ধ | 437 | WB/36/253/285321 | ফটো উপলব্ধ | #2 438 | UNU2393585 | ফটো উপলব্ধ |
| নাম : সৌমিক কুমার দে পিতার নাম : বিশ্বনাথ দে বাড়ির নং : n0180 বয়স : 39 লিঙ্গ : পুরুষ | | | নাম : নমিতা দে স্বামীর নাম : বিশ্বনাথ দে বাড়ির নং : n0180 বয়স : 59 লিঙ্গ : মহিলা | | | নাম : বিশ্বনাথ দে পিতার নাম : বলরাম দে বাড়ির নং : n0180 বয়স : 68 লিঙ্গ : পুরুষ | | |
| 439 | WB/36/253/285335 | ফটো উপলব্ধ | 440 | WB/36/253/285224 | ফটো উপলব্ধ | 441 | UNU1582303 | ফটো উপলব্ধ |
| নাম : সন্ধ্যা দে স্বামীর নাম : বলরাম দে বাড়ির নং : n0180 বয়স : 86 লিঙ্গ : মহিলা | | | নাম : শিবনাথ দে পিতার নাম : ধীরেন্দ্রনাথ দে বাড়ির নং : n0180 বয়স : 59 লিঙ্গ : পুরুষ | | | নাম : আশীষ রঞ্জন দে পিতার নাম : সোমনাথ দে বাড়ির নং : n0180 বয়স : 30 লিঙ্গ : পুরুষ | | |
| 442 | UNU0991778 | ফটো উপলব্ধ | 443 | WB/36/253/285336 | ফটো উপলব্ধ | 444 | WB/36/253/285337 | ফটো উপলব্ধ |
| নাম : মুনমুন দে পিতার নাম : সোমনাথ দে বাড়ির নং : n0180 বয়স : 35 লিঙ্গ : মহিলা | | | নাম : ডলি দে স্বামীর নাম : সোমনাথ দে বাড়ির নং : n0180 বয়স : 57 লিঙ্গ : মহিলা | | | নাম : কাননবালা দে স্বামীর নাম : ধীরেন্দ্রনাথ দে বাড়ির নং : n0180 বয়স : 93 লিঙ্গ : মহিলা | | |
| 445 | WB/36/253/285175 | ফটো উপলব্ধ | 446 | WB/36/253/285406 | ফটো উপলব্ধ | 447 | WB/36/253/285464 | ফটো উপলব্ধ |
| নাম : তৃপ্তি দে স্বামীর নাম : অমিতাভ দে বাড়ির নং : n0178 বয়স : 62 লিঙ্গ : মহিলা | | | নাম : লক্ষ্মীরানী দে স্বামীর নাম : সুকুমার দে বাড়ির নং : n0177 বয়স : 66 লিঙ্গ : মহিলা | | | নাম : সুকুমার দে পিতার নাম : ধর্মদাস দে বাড়ির নং : n0177 বয়স : 75 লিঙ্গ : পুরুষ | | |
| 448 | WB/36/253/285159 | ফটো উপলব্ধ | 449 | UNU1456094 | ফটো উপলব্ধ | 450 | GGM2314649 | ফটো উপলব্ধ |
| নাম : তাপসকুমার দে পিতার নাম : জিতেন্দ্রনাথ দে বাড়ির নং : n0176 বয়স : 56 লিঙ্গ : পুরুষ | | | নাম : ঋতুপর্ণা দে পিতার নাম : ভাগবত কুমার দে বাড়ির নং : n0176 বয়স : 30 লিঙ্গ : মহিলা | | | নাম : হীরা দে স্বামীর নাম : ভাগবত কুমার দে বাড়ির নং : n0176 বয়স : 56 লিঙ্গ : মহিলা | | |

| | | | | | |
|---|------------------|--|------------------|---|------------------|
| 451 নাম : ভাগবত কুমার দে পিতার নাম: জিতেন্দ্রনাথ দে বাড়ির নং : n0176 বয়স : 64 লিঙ্গ : পুরুষ ফটো উপলব্ধ | WB/36/253/285712 | 452 নাম : পর্নবী দে স্বামীর নাম: নন্দকিশোর দে বাড়ির নং : n0175 বয়স : 50 লিঙ্গ : মহিলা ফটো উপলব্ধ | GGM1960830 | 453 নাম : বুলি দে স্বামীর নাম: গৌরীশঙ্কর দে বাড়ির নং : n0170 বয়স : 32 লিঙ্গ : মহিলা ফটো উপলব্ধ | UNU1369362 |
| 454 নাম : মৌ দে স্বামীর নাম: শুভাশীষ দে বাড়ির নং : n0170 বয়স : 39 লিঙ্গ : মহিলা ফটো উপলব্ধ | GGM2461523 | 455 নাম : শুভাশীষ দে পিতার নাম: বংশীবদন দে বাড়ির নং : n0170 বয়স : 49 লিঙ্গ : পুরুষ ফটো উপলব্ধ | WB/36/253/285359 | 456 নাম : রেবতী দে স্বামীর নাম: সোমনাথ দে বাড়ির নং : n0170 বয়স : 43 লিঙ্গ : মহিলা ফটো উপলব্ধ | GGM1489269 |
| 457 নাম : সোমনাথ দে পিতার নাম: বংশীবদন দে বাড়ির নং : n0170 বয়স : 52 লিঙ্গ : পুরুষ ফটো উপলব্ধ | WB/36/253/285083 | 458 নাম : রাইমনি দে স্বামীর নাম: বংশীবদন দে বাড়ির নং : n0170 বয়স : 77 লিঙ্গ : মহিলা ফটো উপলব্ধ | WB/36/253/285635 | 459 নাম : রিকু দে স্বামীর নাম: অভয় দে বাড়ির নং : এন0064 বয়স : 41 লিঙ্গ : মহিলা ফটো উপলব্ধ | GGM2315794 |
| 460 নাম : গৌরীশংকর দে পিতার নাম: লক্ষীনারায়ন দে বাড়ির নং : n0163 বয়স : 43 লিঙ্গ : পুরুষ ফটো উপলব্ধ | GGM2315802 | 461 নাম : পার্থ দে পিতার নাম: গৌরচন্দ্র দে বাড়ির নং : n0094 বয়স : 39 লিঙ্গ : পুরুষ ফটো উপলব্ধ | GGM2315810 | 462 নাম : কাকলী দে স্বামীর নাম: শুভাশীষ দে বাড়ির নং : n0094 বয়স : 49 লিঙ্গ : মহিলা ফটো উপলব্ধ | GGM2314599 |
| 463 নাম : বন্দনা দে স্বামীর নাম: দেবশীষ দে বাড়ির নং : n0094 বয়স : 51 লিঙ্গ : মহিলা ফটো উপলব্ধ | GGM2314581 | 464 নাম : দেবশীষ দে পিতার নাম: আদিত্যপ্রসাদ দে বাড়ির নং : n0094 বয়স : 49 লিঙ্গ : পুরুষ ফটো উপলব্ধ | WB/36/253/285746 | 465 নাম : সুমিতা দে পিতার নাম: আদিত্যপ্রসাদ দে বাড়ির নং : n0094 বয়স : 53 লিঙ্গ : মহিলা ফটো উপলব্ধ | WB/36/253/285765 |
| 466 নাম : শ্যামশ্রী দে স্বামীর নাম: আশীষ কুমার দে বাড়ির নং : n0094 বয়স : 50 লিঙ্গ : মহিলা ফটো উপলব্ধ | GGM2315828 | 467 নাম : আশীষ কুমার দে পিতার নাম: আদিত্যপ্রসাদ দে বাড়ির নং : n0094 বয়স : 55 লিঙ্গ : পুরুষ ফটো উপলব্ধ | WB/36/253/585848 | 468 নাম : শুভাশীষ দে পিতার নাম: আদিত্যপ্রসাদ দে বাড়ির নং : n0094 বয়স : 56 লিঙ্গ : পুরুষ ফটো উপলব্ধ | WB/36/253/285858 |
| 469 নাম : স্মৃতিকনা দে পিতার নাম: আদিত্যপ্রসাদ দে বাড়ির নং : n0094 বয়স : 60 লিঙ্গ : মহিলা ফটো উপলব্ধ | GGM2572170 | 470 নাম : মায়াদে স্বামীর নাম: আদিত্যপ্রসাদ দে বাড়ির নং : n0094 বয়স : 81 লিঙ্গ : মহিলা ফটো উপলব্ধ | GGM2572162 | 471 নাম : সুবর্ন দে পিতার নাম: মুরলী মোহন দে বাড়ির নং : n0065 বয়স : 44 লিঙ্গ : পুরুষ ফটো উপলব্ধ | GGM1960897 |
| 472 নাম : সঞ্জয় দে পিতার নাম: মুরুলী মোহন দে বাড়ির নং : n0065 বয়স : 51 লিঙ্গ : পুরুষ ফটো উপলব্ধ | WB/36/253/285057 | 473 নাম : অভয় দে পিতার নাম: অজিত দে বাড়ির নং : n0064 বয়স : 46 লিঙ্গ : পুরুষ ফটো উপলব্ধ | GGM1467778 | 474 নাম : পিউ দে স্বামীর নাম: সজল দে বাড়ির নং : n0064 বয়স : 36 লিঙ্গ : মহিলা ফটো উপলব্ধ | UNU1088160 |
| 475 নাম : সজল দে পিতার নাম: অজিত দে বাড়ির নং : n0064 বয়স : 49 লিঙ্গ : পুরুষ ফটো উপলব্ধ | WB/36/253/285162 | 476 নাম : ভারতী দে স্বামীর নাম: অজিত দে বাড়ির নং : n0064 বয়স : 69 লিঙ্গ : মহিলা ফটো উপলব্ধ | WB/36/253/285578 | 477 নাম : ছবি দে পিতার নাম: দিবাকর দে বাড়ির নং : n0063 বয়স : 59 লিঙ্গ : মহিলা ফটো উপলব্ধ | WB/36/253/285039 |
| 478 নাম : বংশীবদন দে পিতার নাম: দিবাকর দে বাড়ির নং : n0063 বয়স : 74 লিঙ্গ : পুরুষ ফটো উপলব্ধ | GGM0582254 | 479 নাম : চায়না দে স্বামীর নাম: সুরজিৎ দে বাড়ির নং : এন0101 বয়স : 54 লিঙ্গ : মহিলা ফটো উপলব্ধ | UNU2266112 | 480 নাম : সব্যসাচী দে পিতার নাম: দেবীপ্রসাদ দে বাড়ির নং : n0035 বয়স : 37 লিঙ্গ : পুরুষ ফটো উপলব্ধ | UNU0557447 |



| | | | | | |
|---|--------------------------------|---|--------------------------------|---|--------------------------------|
| 481 নাম : অপর্ণা দে পিতার নাম: দেবীপ্রসাদ দে বাড়ির নং : n0035 বয়স : 42 লিঙ্গ : মহিলা | GGM2315778 ফটো উপলব্ধ | 482 নাম : রেনুকা নন্দী স্বামীর নাম: দুঃখীরাম নন্দী বাড়ির নং : n0050 বয়স : 61 লিঙ্গ : মহিলা | WB/36/253/285599 ফটো উপলব্ধ | 483 নাম : দুঃখীরাম নন্দী পিতার নাম: বিভূতিভূষণ নন্দী বাড়ির নং : n0050 বয়স : 61 লিঙ্গ : পুরুষ | UNU1899400 ফটো উপলব্ধ |
| 484 নাম : বৈদ্যনাথ নাগ পিতার নাম: সুদাম নাগ বাড়ির নং : n0009 বয়স : 38 লিঙ্গ : পুরুষ | GGM2461531 ফটো উপলব্ধ | 485 নাম : নিতাই নাগ পিতার নাম: বিশ্বনাথ নাগ বাড়ির নং : n0062 বয়স : 53 লিঙ্গ : পুরুষ | WB/36/253/285630 ফটো উপলব্ধ | 486 নাম : গুরুপদ নাগ পিতার নাম: নারায়ণ নাগ বাড়ির নং : n0060 বয়স : 36 লিঙ্গ : পুরুষ | UNU0991646 ফটো উপলব্ধ |
| 487 নাম : ভৈরব নাগ পিতার নাম: সুদাম নাগ বাড়ির নং : n0060 বয়স : 43 লিঙ্গ : পুরুষ | GGM2314763 ফটো উপলব্ধ | 488 নাম : আরতি নাগ স্বামীর নাম: সুদাম নাগ বাড়ির নং : n0060 বয়স : 71 লিঙ্গ : মহিলা | WB/36/253/285528 ফটো উপলব্ধ | 489 নাম : গীতা নাগ স্বামীর নাম: নারায়ণ নাগ বাড়ির নং : n0060 বয়স : 76 লিঙ্গ : মহিলা | WB/36/253/285725 ফটো উপলব্ধ |
| 490 নাম : মমতা দত্ত নাগ স্বামীর নাম: হারাধন নাগ বাড়ির নং : এন0060 বয়স : 44 লিঙ্গ : মহিলা | GGM2313385 ফটো উপলব্ধ | 491 নাম : হারাধন নাগ পিতার নাম: নারায়ণ চন্দ্র নাগ বাড়ির নং : n0060 বয়স : 38 লিঙ্গ : পুরুষ | GGM2461556 ফটো উপলব্ধ | 492 নাম : আশিষ পরামানিক পিতার নাম: রমেশ পরামানিক বাড়ির নং : n0171 বয়স : 44 লিঙ্গ : পুরুষ | GGM2572303 ফটো উপলব্ধ |
| 493 নাম : ধনী পরামানিক স্বামীর নাম: লালমোহন পরামানিক বাড়ির নং : n0171 বয়স : 34 লিঙ্গ : মহিলা | UNU1622125 ফটো উপলব্ধ | 494 নাম : জয়ন্ত পরামানিক পিতার নাম: সঞ্জীব পরামানিক বাড়ির নং : n0172 বয়স : 27 লিঙ্গ : পুরুষ | UNU1707348 ফটো উপলব্ধ | 495 নাম : বৈদ্যনাথ পরামানিক পিতার নাম: রমেশ পরামানিক বাড়ির নং : n0171 বয়স : 46 লিঙ্গ : পুরুষ | GGM2572295 ফটো উপলব্ধ |
| 496 নাম : সরস্বতী পরামানিক স্বামীর নাম: গোপাল পরামানিক বাড়ির নং : n0173 বয়স : 76 লিঙ্গ : মহিলা | WB/36/253/285634 ফটো উপলব্ধ | 497 নাম : কাঞ্চন পরামানিক স্বামীর নাম: তাপস পরামানিক বাড়ির নং : n0173 বয়স : 44 লিঙ্গ : মহিলা | GGM1961077 ফটো উপলব্ধ | 498 নাম : তাপস পরামানিক পিতার নাম: গোপাল পরামানিক বাড়ির নং : n0173 বয়স : 53 লিঙ্গ : পুরুষ | WB/36/253/285393 ফটো উপলব্ধ |
| 499 নাম : রীণা পরামানিক স্বামীর নাম: রঘুনাথ পরামানিক বাড়ির নং : n0171 বয়স : 46 লিঙ্গ : মহিলা | GGM2314789 ফটো উপলব্ধ | 500 নাম : সঞ্জীব পরামানিক পিতার নাম: আদিত্য প্রামানিক বাড়ির নং : n0172 বয়স : 53 লিঙ্গ : পুরুষ | UNU2028736 ফটো উপলব্ধ | 501 নাম : নীলদ্রি পরামানিক পিতার নাম: তাপস পরামানিক বাড়ির নং : এন0172 বয়স : 23 লিঙ্গ : পুরুষ | UNU2059285 ফটো উপলব্ধ |
| 502 নাম : শঙ্করী পরামানিক স্বামীর নাম: আদিত্য প্রামানিক বাড়ির নং : n0172 বয়স : 73 লিঙ্গ : মহিলা | UNU2028694 ফটো উপলব্ধ | 503 নাম : লালমোহন পরামানিক পিতার নাম: রমেশচন্দ্র পরামানিক বাড়ির নং : n0171 বয়স : 41 লিঙ্গ : পুরুষ | UNU2108447 ফটো উপলব্ধ | 504 নাম : রূপালী পরামানিক স্বামীর নাম: সঞ্জয় প্রামানিক বাড়ির নং : n0172 বয়স : 41 লিঙ্গ : মহিলা | GGM2315851 ফটো উপলব্ধ |
| 505 নাম : সঞ্জয় পরামানিক পিতার নাম: আদিত্য প্রামানিক বাড়ির নং : n0172 বয়স : 51 লিঙ্গ : পুরুষ | UNU2028728 ফটো উপলব্ধ | 506 নাম : সরস্বতী পরামানিক স্বামীর নাম: সঞ্জীব পরামানিক বাড়ির নং : n0172 বয়স : 46 লিঙ্গ : মহিলা | GGM2572378 ফটো উপলব্ধ | 507 নাম : বর্নালী পরামানিক স্বামীর নাম: আশিষ পরামানিক বাড়ির নং : N0000 বয়স : 26 লিঙ্গ : মহিলা | SYG1873140 ফটো উপলব্ধ |
| 508 নাম : রাহুল পরামানিক পিতার নাম: সঞ্জীব পরামানিক বাড়ির নং : এন0172 বয়স : 21 লিঙ্গ : পুরুষ | UNU2209393 ফটো উপলব্ধ | 509 নাম : রাজা পানি পিতার নাম: অশোক পানি বাড়ির নং : এন0234 বয়স : 31 লিঙ্গ : পুরুষ | UNU1406669 ফটো উপলব্ধ | 510 নাম : বনশ্রী পানি স্বামীর নাম: অশোক পানি বাড়ির নং : এন0381 বয়স : 50 লিঙ্গ : মহিলা | UNU1406685 ফটো উপলব্ধ |



| | | | | | |
|---|--------------------------------|--|--------------------------|---|--------------------------------|
| 511 নাম : অশোক পানি পিতার নাম: হিড়ালাল পানি বাড়ির নং : এন0381 বয়স : 53 লিঙ্গ : পুরুষ | UNU1406677 ফটো উপলব্ধ | 512 নাম : সোমনাথ পাল পিতার নাম: উদয় পাল বাড়ির নং : n0044 বয়স : 28 লিঙ্গ : পুরুষ | UNU1622091 ফটো উপলব্ধ | 513 নাম : কালসোনা পাল পিতার নাম: প্রহ্লাদ পাল বাড়ির নং : n0051 বয়স : 46 লিঙ্গ : পুরুষ | GGM1468487 ফটো উপলব্ধ |
| 514 নাম : মামনি পাল স্বামীর নাম: নিতাই পাল বাড়ির নং : n0051 বয়স : 44 লিঙ্গ : মহিলা | GGM1468834 ফটো উপলব্ধ | 515 নাম : নিতাই পাল পিতার নাম: প্রহ্লাদ পাল বাড়ির নং : n0051 বয়স : 52 লিঙ্গ : পুরুষ | GGM1468891 ফটো উপলব্ধ | 516 নাম : ছবিরাণী পাল স্বামীর নাম: প্রহ্লাদ পাল বাড়ির নং : n0051 বয়স : 71 লিঙ্গ : মহিলা | WB/36/253/285291 ফটো উপলব্ধ |
| 517 নাম : গোবর্দন পাল পিতার নাম: বসুদাম পাল বাড়ির নং : n0051 বয়স : 67 লিঙ্গ : পুরুষ | WB/36/253/285709 ফটো উপলব্ধ | 518 নাম : রীতা পাল স্বামীর নাম: অনিমেস পাল বাড়ির নং : n0049 বয়স : 43 লিঙ্গ : মহিলা | GGM2314870 ফটো উপলব্ধ | 519 নাম : অনিমেস পাল পিতার নাম: সুবল পাল বাড়ির নং : n0049 বয়স : 50 লিঙ্গ : পুরুষ | WB/36/253/285214 ফটো উপলব্ধ |
| 520 নাম : কল্পনা পাল স্বামীর নাম: গনেশ পাল বাড়ির নং : n0049 বয়স : 46 লিঙ্গ : মহিলা | UNU1088418 ফটো উপলব্ধ | 521 নাম : গনেশ পাল পিতার নাম: সুবল পাল বাড়ির নং : n0049 বয়স : 51 লিঙ্গ : পুরুষ | UNU1088186 ফটো উপলব্ধ | 522 নাম : মিঠু দে স্বামীর নাম: অশ্বিনী দে বাড়ির নং : n0044 বয়স : 49 লিঙ্গ : মহিলা | WB/36/253/285600 ফটো উপলব্ধ |
| 523 নাম : ষষ্টি নাগ স্বামীর নাম: অশোক নাগ বাড়ির নং : n0044 বয়স : 52 লিঙ্গ : মহিলা | GGM2314854 ফটো উপলব্ধ | 524 নাম : রুমা পাল স্বামীর নাম: উদয় পাল বাড়ির নং : n0044 বয়স : 52 লিঙ্গ : মহিলা | GGM2314847 ফটো উপলব্ধ | 525 নাম : উদয় পাল পিতার নাম: মদন পাল বাড়ির নং : n0044 বয়স : 59 লিঙ্গ : পুরুষ | WB/36/253/285485 ফটো উপলব্ধ |
| 526 নাম : জ্ঞানদা পাল স্বামীর নাম: মদন পাল বাড়ির নং : n0044 বয়স : 81 লিঙ্গ : মহিলা | WB/36/253/285689 ফটো উপলব্ধ | 527 নাম : সঞ্জীব পাল পিতার নাম: অবনী পাল বাড়ির নং : n0037 বয়স : 30 লিঙ্গ : পুরুষ | UNU1456193 ফটো উপলব্ধ | 528 নাম : রাজীব পাল পিতার নাম: অবনী পাল বাড়ির নং : n0037 বয়স : 33 লিঙ্গ : পুরুষ | UNU1293877 ফটো উপলব্ধ |
| 529 নাম : যমুনা পাল স্বামীর নাম: অবনী পাল বাড়ির নং : n0037 বয়স : 54 লিঙ্গ : মহিলা | WB/36/253/285411 ফটো উপলব্ধ | 530 নাম : সঙ্গীতা পাল পিতার নাম: তারাসঙ্কর পাল বাড়ির নং : n0091 বয়স : 27 লিঙ্গ : মহিলা | UNU1707306 ফটো উপলব্ধ | 531 নাম : টুম্পা পাল পিতার নাম: উদয় পাল বাড়ির নং : এন0044 বয়স : 22 লিঙ্গ : মহিলা | UNU2150803 ফটো উপলব্ধ |
| 532 নাম : শান্তিনাথ পাল পিতার নাম: ভবতোষ পাল বাড়ির নং : এন0011 বয়স : 75 লিঙ্গ : পুরুষ | UNU2251247 ফটো উপলব্ধ | 533 নাম : উমা পাল স্বামীর নাম: কালসোনা পাল বাড়ির নং : এন0051 বয়স : 26 লিঙ্গ : মহিলা | NIO1936640 ফটো উপলব্ধ | 534 নাম : শিবম পাল পিতার নাম: মদন মোহন পাল বাড়ির নং : এন0091 বয়স : 23 লিঙ্গ : পুরুষ | UNU2059343 ফটো উপলব্ধ |
| 535 নাম : অবনী পাল পিতার নাম: আন্ততোষ পাল বাড়ির নং : এন0037 বয়স : 65 লিঙ্গ : পুরুষ | WB/36/253/285618 ফটো উপলব্ধ | 536 নাম : রাহুল পাল পিতার নাম: নিতাই পাল বাড়ির নং : N0051 বয়স : 24 লিঙ্গ : পুরুষ | UNU1999804 ফটো উপলব্ধ | 537 নাম : শর্মিলা পাল স্বামীর নাম: অশোক কুমার পাল বাড়ির নং : n0217 বয়স : 60 লিঙ্গ : মহিলা | WB/36/253/069058 ফটো উপলব্ধ |
| 538 নাম : পার্থ পাল পিতার নাম: কানাই চন্দ্র পাল বাড়ির নং : n0051 বয়স : 26 লিঙ্গ : পুরুষ | UNU1757939 ফটো উপলব্ধ | 539 নাম : ঝর্ণা পাল পিতার নাম: অনিমেস পাল বাড়ির নং : n0049 বয়স : 26 লিঙ্গ : মহিলা | UNU1757947 ফটো উপলব্ধ | 540 নাম : সুদীপ পাল পিতার নাম: অনিমেস পাল বাড়ির নং : এন0049 বয়স : 21 লিঙ্গ : পুরুষ | UNU2274991 ফটো উপলব্ধ |



বিধানসভা নির্বাচনক্ষেত্রের নং, নাম : 255-বিষ্ণুপুর
ভাগ নং, নাম : 1-বৈলাপাড়া, গোপালগঞ্জ, কুড়চিবন, পুলিশ কোয়ার্টার

| | | | | | |
|--|--------------------------|---|--------------------------------|---|--------------------------------|
| 541 নাম : সুলেখা পাল স্বামীর নাম : কানাই চন্দ্র পাল বাড়ির নং : n0051 বয়স : 48 লিঙ্গ : মহিলা | GGM1961176 ফটো উপলব্ধ | 542 নাম : পায়েল পাল পিতার নাম : নিতাই পাল বাড়ির নং : এন0101 বয়স : 20 লিঙ্গ : মহিলা | UNU2275063 ফটো উপলব্ধ | 543 নাম : রমা পাল স্বামীর নাম : অখিনি পাল বাড়ির নং : n0069 বয়স : 71 লিঙ্গ : মহিলা | WB/36/253/285643 ফটো উপলব্ধ |
| 544 নাম : তাপস পাল পিতার নাম : অখিনি পাল বাড়ির নং : n0069 বয়স : 39 লিঙ্গ : পুরুষ | GGM2315844 ফটো উপলব্ধ | 545 নাম : সুপ্রিয় পাল পিতার নাম : শান্তিনাথ পাল বাড়ির নং : n0090 বয়স : 46 লিঙ্গ : পুরুষ | GGM1961234 ফটো উপলব্ধ | 546 নাম : মালতী পাল স্বামীর নাম : সুপ্রিয় পাল বাড়ির নং : n0090 বয়স : 37 লিঙ্গ : মহিলা | UNU0991604 ফটো উপলব্ধ |
| 547 নাম : সুমন্ত পাল পিতার নাম : শান্তিনাথ পাল বাড়ির নং : n0090 বয়স : 42 লিঙ্গ : পুরুষ | GGM1961242 ফটো উপলব্ধ | 548 নাম : শুভা পাল স্বামীর নাম : সুমন্ত পাল বাড়ির নং : n0090 বয়স : 32 লিঙ্গ : মহিলা | UNU1369370 ফটো উপলব্ধ | 549 নাম : সন্নাট পাল পিতার নাম : বটকৃষ্ণ পাল বাড়ির নং : n0090 বয়স : 37 লিঙ্গ : পুরুষ | GGM2662054 ফটো উপলব্ধ |
| 550 নাম : সৌগত পাল পিতার নাম : বটকৃষ্ণ পাল বাড়ির নং : n0090 বয়স : 36 লিঙ্গ : পুরুষ | UNU1088129 ফটো উপলব্ধ | 551 নাম : শ্যামসুন্দর পাল পিতার নাম : বাদলচন্দ্র পাল বাড়ির নং : n0090 বয়স : 61 লিঙ্গ : পুরুষ | WB/36/253/285606 ফটো উপলব্ধ | 552 নাম : কুমকুম পাল স্বামীর নাম : শ্যামসুন্দর পাল বাড়ির নং : n0090 বয়স : 55 লিঙ্গ : মহিলা | GGM2314920 ফটো উপলব্ধ |
| 553 নাম : সুস্মিতা পাল পিতার নাম : শ্যামসুন্দর পাল বাড়ির নং : n0090 বয়স : 29 লিঙ্গ : মহিলা | UNU1547876 ফটো উপলব্ধ | 554 নাম : জ্যোৎস্না পাল স্বামীর নাম : পরেশ পাল বাড়ির নং : n0091 বয়স : 76 লিঙ্গ : মহিলা | WB/36/253/285226 ফটো উপলব্ধ | 555 নাম : তারাশঙ্কর পাল পিতার নাম : পরেশ পাল বাড়ির নং : n0091 বয়স : 58 লিঙ্গ : পুরুষ | WB/36/253/285216 ফটো উপলব্ধ |
| 556 নাম : অর্পনা পাল স্বামীর নাম : তারাশঙ্কর পাল বাড়ির নং : n0091 বয়স : 46 লিঙ্গ : মহিলা | GGM2572360 ফটো উপলব্ধ | 557 নাম : মদন মোহন পাল পিতার নাম : পরেশ পাল বাড়ির নং : n0091 বয়স : 52 লিঙ্গ : পুরুষ | WB/36/253/285082 ফটো উপলব্ধ | 558 নাম : সাধন পাল পিতার নাম : পরেশ পাল বাড়ির নং : n0091 বয়স : 46 লিঙ্গ : পুরুষ | GGM1489400 ফটো উপলব্ধ |
| 559 নাম : মৌসুমী পাল স্বামীর নাম : সাধন পাল বাড়ির নং : n0091 বয়স : 37 লিঙ্গ : মহিলা | GGM2662161 ফটো উপলব্ধ | 560 নাম : মঙ্গলা পাল স্বামীর নাম : মদনমোহন পাল বাড়ির নং : n0091 বয়স : 44 লিঙ্গ : মহিলা | GGM2314912 ফটো উপলব্ধ | 561 নাম : অশোক কুমার পাল পিতার নাম : গোপাল চন্দ্র পাল বাড়ির নং : n0154 বয়স : 71 লিঙ্গ : পুরুষ | GGM1025659 ফটো উপলব্ধ |
| 562 নাম : শুক্লা পাল পিতার নাম : অশোক কুমার পাল বাড়ির নং : n0154 বয়স : 33 লিঙ্গ : মহিলা | UNU1225473 ফটো উপলব্ধ | 563 নাম : নীলদ্রি পাল পিতার নাম : অশোককুমার পাল বাড়ির নং : n0154 বয়স : 41 লিঙ্গ : পুরুষ | GGM2108090 ফটো উপলব্ধ | 564 নাম : শিপ্রা চরন পাল স্বামীর নাম : নিলদ্রি পাল বাড়ির নং : n0272 বয়স : 41 লিঙ্গ : মহিলা | GGM2671246 ফটো উপলব্ধ |
| 565 নাম : মৌরানী পাল দে স্বামীর নাম : স্বাধীন কুমার দে বাড়ির নং : n0273 বয়স : 41 লিঙ্গ : মহিলা | GGM2547743 ফটো উপলব্ধ | 566 নাম : শ্রীর্ণা পাল মাদ্রাজী স্বামীর নাম : তাপস কুমার মাদ্রাজী বাড়ির নং : n0298 বয়স : 30 লিঙ্গ : মহিলা | UNU1454032 ফটো উপলব্ধ | 567 নাম : মনোজ ব্যানার্জী পিতার নাম : ভোলানাথ ব্যানার্জী বাড়ির নং : n0104 বয়স : 59 লিঙ্গ : পুরুষ | WB/36/253/285706 ফটো উপলব্ধ |
| 568 নাম : বন্দিতা ব্যানার্জী স্বামীর নাম : মনোজ ব্যানার্জী বাড়ির নং : n0104 বয়স : 48 লিঙ্গ : মহিলা | GGM1353291 ফটো উপলব্ধ | 569 নাম : বিশ্বনাথ ব্যানার্জী পিতার নাম : গুরুপদ ব্যানার্জী বাড়ির নং : n0167 বয়স : 56 লিঙ্গ : পুরুষ | WB/36/253/285310 ফটো উপলব্ধ | 570 নাম : পিণ্টু ব্যানার্জী পিতার নাম : গুরুপদ ব্যানার্জী বাড়ির নং : n0167 বয়স : 53 লিঙ্গ : পুরুষ | WB/36/253/285173 ফটো উপলব্ধ |



বিধানসভা নির্বাচনক্ষেত্রের নং, নাম : 255-বিষ্ণুপুর
ভাগ নং, নাম : 1-বৈলাপাড়া, গোপালগঞ্জ, কুড়চিবন, পুলিশ কোয়ার্টার

| | | | | | |
|--|--------------------------------|---|--------------------------------|---|--------------------------------|
| 571 নাম : দেবদীপ ব্যানার্জী পিতার নাম: মনোজ ব্যানার্জী বাড়ির নং : n0104 বয়স : 26 লিঙ্গ : পুরুষ | UNU1758077 ফটো উপলব্ধ | 572 নাম : প্রিয়া বাউরী স্বামীর নাম: অজয় বাউরী বাড়ির নং : n0302 বয়স : 28 লিঙ্গ : মহিলা | UNU1758101 ফটো উপলব্ধ | 573 নাম : লীলা বাউরী স্বামীর নাম: নন্দ বাউরী বাড়ির নং : n0123 বয়স : 56 লিঙ্গ : মহিলা | GGM1489509 ফটো উপলব্ধ |
| 574 নাম : অমিত বাউরী পিতার নাম: নন্দ বাউরী বাড়ির নং : n0123 বয়স : 42 লিঙ্গ : পুরুষ | GGM2315232 ফটো উপলব্ধ | 575 নাম : খোকন বাউরী পিতার নাম: নন্দ বাউরী বাড়ির নং : n0123 বয়স : 41 লিঙ্গ : পুরুষ | GGM2315869 ফটো উপলব্ধ | 576 নাম : অজয় বাউরী পিতার নাম: নন্দা বাউরী বাড়ির নং : n0123 বয়স : 32 লিঙ্গ : পুরুষ | UNU1369255 ফটো উপলব্ধ |
| 577 নাম : মীনা বাউরী স্বামীর নাম: দিলীপ বাউরী বাড়ির নং : n0124 বয়স : 44 লিঙ্গ : মহিলা | GGM2315216 ফটো উপলব্ধ | 578 নাম : যশোদা বাউরী পিতার নাম: ক্ষুদিরাম বাউরী বাড়ির নং : n0213 বয়স : 61 লিঙ্গ : মহিলা | WB/36/253/288546 ফটো উপলব্ধ | 579 নাম : কম্পনা বাউরী পিতার নাম: ক্ষুদিরাম বাউরী বাড়ির নং : n0213 বয়স : 56 লিঙ্গ : মহিলা | WB/36/253/288545 ফটো উপলব্ধ |
| 580 নাম : পিথকি বাউরী স্বামীর নাম: খোকন বাউরী বাড়ির নং : N0123 বয়স : 38 লিঙ্গ : মহিলা | UNU1999754 ফটো উপলব্ধ | 581 নাম : সুরোজ বাউরী পিতার নাম: স্বাধীন বাউরী বাড়ির নং : এন0052 বয়স : 21 লিঙ্গ : পুরুষ | UNU2197283 ফটো উপলব্ধ | 582 নাম : মিঠু বাউরী স্বামীর নাম: স্বাধীন বাউরী বাড়ির নং : এন0052 বয়স : 39 লিঙ্গ : মহিলা | UNU2197291 ফটো উপলব্ধ |
| 583 নাম : অপর্ণা গরাই পিতার নাম: হরিচন্দন গরাই বাড়ির নং : এন0024 বয়স : 24 লিঙ্গ : মহিলা | NRZ2235232 ফটো উপলব্ধ | 584 নাম : মঙ্গলা বাউরী পিতার নাম: নন্দ বাউরী বাড়ির নং : n0123 বয়স : 29 লিঙ্গ : মহিলা | UNU1707389 ফটো উপলব্ধ | 585 নাম : সন্ধ্যা বাপ্দী স্বামীর নাম: গৌতম বাপ্দী বাড়ির নং : n0105 বয়স : 46 লিঙ্গ : মহিলা | GGM1469147 ফটো উপলব্ধ |
| 586 নাম : মিঠুন বাপ্দী পিতার নাম: বাপী বাপ্দী বাড়ির নং : n0105 বয়স : 42 লিঙ্গ : পুরুষ | GGM2315240 ফটো উপলব্ধ | 587 নাম : টুম্পা বাপ্দী স্বামীর নাম: মিঠুন বাপ্দী বাড়ির নং : n0105 বয়স : 38 লিঙ্গ : মহিলা | GGM2708550 ফটো উপলব্ধ | 588 নাম : মিঠু বাপ্দী পিতার নাম: তপন বাপ্দী বাড়ির নং : n0138 বয়স : 37 লিঙ্গ : পুরুষ | GGM2659381 ফটো উপলব্ধ |
| 589 নাম : মামনি বাপ্দী স্বামীর নাম: মিঠু বাপ্দী বাড়ির নং : n0138 বয়স : 26 লিঙ্গ : মহিলা | UNU1794957 ফটো উপলব্ধ | 590 নাম : নিরঞ্জন বাড়ী পিতার নাম: রামশরণ বাড়ী বাড়ির নং : n0024 বয়স : 57 লিঙ্গ : পুরুষ | WB/36/253/285825 ফটো উপলব্ধ | 591 নাম : অঞ্জলী বাড়ী স্বামীর নাম: নিরঞ্জন বাড়ী বাড়ির নং : n0024 বয়স : 51 লিঙ্গ : মহিলা | WB/36/253/285569 ফটো উপলব্ধ |
| 592 নাম : কৃষ্ণ বাড়ী পিতার নাম: রামশরণ বাড়ী বাড়ির নং : n0024 বয়স : 50 লিঙ্গ : পুরুষ | WB/36/253/285331 ফটো উপলব্ধ | 593 নাম : রাধা বাড়ী স্বামীর নাম: কৃষ্ণ বাড়ী বাড়ির নং : n0024 বয়স : 47 লিঙ্গ : মহিলা | GGM2315257 ফটো উপলব্ধ | 594 নাম : পুতুল বাড়ী স্বামীর নাম: অসিত বাড়ী বাড়ির নং : n0024 বয়স : 54 লিঙ্গ : মহিলা | GGM1353853 ফটো উপলব্ধ |
| 595 নাম : মোনা বাড়ী গরাই স্বামীর নাম: শোভন গরাই বাড়ির নং : n0024 বয়স : 36 লিঙ্গ : মহিলা | UNU1547900 ফটো উপলব্ধ | 596 নাম : রাখহরি বাড়ি পিতার নাম: নিরঞ্জন বাড়ি বাড়ির নং : n0024 বয়স : 36 লিঙ্গ : পুরুষ | UNU1087956 ফটো উপলব্ধ | 597 নাম : পিষ্ঠু বাড়ি পিতার নাম: নিরঞ্জন বাড়ি বাড়ির নং : n0024 বয়স : 34 লিঙ্গ : পুরুষ | UNU1087949 ফটো উপলব্ধ |
| 598 নাম : সন্ধ্যা বাড়ী স্বামীর নাম: হরধর বাড়ী বাড়ির নং : n0025 বয়স : 67 লিঙ্গ : মহিলা | WB/36/253/285700 ফটো উপলব্ধ | 599 নাম : হারু বাড়ী পিতার নাম: হরধর বাড়ী বাড়ির নং : n0025 বয়স : 44 লিঙ্গ : পুরুষ | GGM2315265 ফটো উপলব্ধ | 600 নাম : মিঠু বাড়ী স্বামীর নাম: হারু বাড়ী বাড়ির নং : n0025 বয়স : 39 লিঙ্গ : মহিলা | GGM2461564 ফটো উপলব্ধ |



| | | | | | |
|--|--------------------------------|--|--------------------------------|--|--------------------------------|
| 601 নাম : টুম্পা বাড়ী পিতার নাম: কৃষ্ণ বাড়ী বাড়ির নং : N0024 বয়স : 25 লিঙ্গ : মহিলা | UNU1999622 ফটো উপলব্ধ | 602 নাম : বর্ণালী সিদাই বাড়ী স্বামীর নাম: পিন্টু বাড়ী বাড়ির নং : এন0024 বয়স : 25 লিঙ্গ : মহিলা | WSU2023802 ফটো উপলব্ধ | 603 নাম : রনু বাড়ী পিতার নাম: হারু বাড়ী বাড়ির নং : এন0025 বয়স : 21 লিঙ্গ : মহিলা | UNU2275055 ফটো উপলব্ধ |
| 604 নাম : প্রিয়া বাড়ী পিতার নাম: কৃষ্ণ বাড়ী বাড়ির নং : n0024 বয়স : 27 লিঙ্গ : মহিলা | UNU1707397 ফটো উপলব্ধ | 605 নাম : নেহা বায়েন পিতার নাম: উৎপল বায়েন বাড়ির নং : এন0046 বয়স : 26 লিঙ্গ : মহিলা | UNU1819937 ফটো উপলব্ধ | 606 নাম : চঞ্চল বায়েন পিতার নাম: ভোলানাথ বায়েন বাড়ির নং : n0046 বয়স : 59 লিঙ্গ : পুরুষ | WB/36/253/285126 ফটো উপলব্ধ |
| 607 নাম : পূজা বায়েন পিতার নাম: চঞ্চল বায়েন বাড়ির নং : n0046 বয়স : 31 লিঙ্গ : মহিলা | UNU1369347 ফটো উপলব্ধ | 608 নাম : উৎপল বায়েন পিতার নাম: ভোলানাথ বায়েন বাড়ির নং : n0046 বয়স : 50 লিঙ্গ : পুরুষ | WB/36/253/285571 ফটো উপলব্ধ | 609 নাম : চুমকী বায়েন স্বামীর নাম: উৎপল বায়েন বাড়ির নং : n0046 বয়স : 48 লিঙ্গ : মহিলা | GGM1468396 ফটো উপলব্ধ |
| 610 নাম : শাক্ফিয়া বিবি অন্যান্য: সুরোজ খাঁন বাড়ির নং : এন0097 বয়স : 60 লিঙ্গ : মহিলা | UNU2162790 ফটো উপলব্ধ | 611 নাম : সান্তো খাঁন পিতার নাম: সুরজ খাঁন বাড়ির নং : এন0097 বয়স : 23 লিঙ্গ : পুরুষ | UNU2162808 ফটো উপলব্ধ | 612 নাম : সাবেরা বিবি স্বামীর নাম: আজিজুল রহমান মল্লিক বাড়ির নং : n0200 বয়স : 48 লিঙ্গ : মহিলা | GGM2315521 ফটো উপলব্ধ |
| 613 নাম : সাঁকিলা বিবি স্বামীর নাম: মেহেরবান শেখ বাড়ির নং : n0206 বয়স : 45 লিঙ্গ : মহিলা | UNU0555987 ফটো উপলব্ধ | 614 নাম : রাহুল মল্লিক পিতার নাম: আজিজুল রহমান মল্লিক বাড়ির নং : n0200 বয়স : 29 লিঙ্গ : পুরুষ | UNU1456128 ফটো উপলব্ধ | 615 নাম : সুরোজ খাঁন পিতার নাম: মহম্মদ জান খাঁন বাড়ির নং : n0097 বয়স : 46 লিঙ্গ : পুরুষ | GGM1468552 ফটো উপলব্ধ |
| 616 নাম : সাহনা সুলতানা বেগম স্বামীর নাম: সুরোজ খাঁন বাড়ির নং : n0097 বয়স : 46 লিঙ্গ : মহিলা | GGM1960137 ফটো উপলব্ধ | 617 নাম : পাপিয়া বেগম স্বামীর নাম: লাইকুর রহমান বাড়ির নং : এন000 বয়স : 57 লিঙ্গ : মহিলা | UNU1825777 ফটো উপলব্ধ | 618 নাম : পম্পা ভকত স্বামীর নাম: উদয় ভকত বাড়ির নং : n0030 বয়স : 44 লিঙ্গ : মহিলা | UNU1621937 ফটো উপলব্ধ |
| 619 নাম : পূজা ভকত পিতার নাম: সুদর্শন ভকত বাড়ির নং : n0030 বয়স : 27 লিঙ্গ : মহিলা | UNU1707355 ফটো উপলব্ধ | 620 নাম : প্রশান্ত ভকত পিতার নাম: বংশীলাল ভকত বাড়ির নং : n0030 বয়স : 56 লিঙ্গ : পুরুষ | WB/36/253/285482 ফটো উপলব্ধ | 621 নাম : সুনীতা ভকত স্বামীর নাম: প্রশান্ত ভকত বাড়ির নং : n0030 বয়স : 44 লিঙ্গ : মহিলা | GGM1961275 ফটো উপলব্ধ |
| 622 নাম : উদয় ভকত পিতার নাম: বংশীলাল ভকত বাড়ির নং : n0030 বয়স : 54 লিঙ্গ : পুরুষ | WB/36/253/285631 ফটো উপলব্ধ | 623 নাম : ললিতা ভকত স্বামীর নাম: সুদর্শন ভকত বাড়ির নং : n0030 বয়স : 47 লিঙ্গ : মহিলা | GGM1354000 ফটো উপলব্ধ | 624 নাম : প্রিয়াঙ্কা ভকত পিতার নাম: সুদর্শন ভকত বাড়ির নং : এন0030 বয়স : 23 লিঙ্গ : মহিলা | UNU2059277 ফটো উপলব্ধ |
| 625 নাম : রোহন ভকত পিতার নাম: সুদর্শন ভকত বাড়ির নং : এন0030 বয়স : 20 লিঙ্গ : পুরুষ | UNU2294940 ফটো উপলব্ধ | 626 নাম : শান্তি ভট্টাচার্যী মায়ের নাম: মায়ী ভট্টাচার্যী বাড়ির নং : এন0100 বয়স : 51 লিঙ্গ : পুরুষ | UNU2059327 ফটো উপলব্ধ | 627 নাম : শিপ্রা ভট্টাচার্যী মায়ের নাম: মায়ী ভট্টাচার্যী বাড়ির নং : এন0100 বয়স : 49 লিঙ্গ : মহিলা | UNU2108884 ফটো উপলব্ধ |
| 628 নাম : প্রিয়া ভট্টাচার্যী স্বামীর নাম: গৌরব ভট্টাচার্যী বাড়ির নং : এন0100 বয়স : 38 লিঙ্গ : মহিলা | UNU1819952 ফটো উপলব্ধ | 629 নাম : মায়ী ভট্টাচার্যী স্বামীর নাম: সিদ্ধেশ্বর ভট্টাচার্যী বাড়ির নং : এন0100 বয়স : 96 লিঙ্গ : মহিলা | WB/36/253/285113 ফটো উপলব্ধ | 630 নাম : মধুমিতা ভট্টাচার্যী স্বামীর নাম: শীতল ভট্টাচার্যী বাড়ির নং : এন0100 বয়স : 61 লিঙ্গ : মহিলা | WB/36/253/285191 ফটো উপলব্ধ |



বিধানসভা নির্বাচনক্ষেত্রের নং, নাম : 255-বিষ্ণুপুর
ভাগ নং, নাম : 1-বৈলাপাড়া, গোপালগঞ্জ, কুড়চিবন, পুলিশ কোয়ার্টার

| | | | | | |
|--|--------------------------------|---|--------------------------------|---|--------------------------------|
| 631 নাম : সৌরভ ভট্টাচার্য্য পিতার নাম: শিতল ভট্টাচার্য্য বাড়ির নং : n0100 বয়স : 43 লিঙ্গ : পুরুষ | GGM2572626 ফটো উপলব্ধ | 632 নাম : সুনন্দা ভট্টাচার্য্য স্বামীর নাম: সৌরভ ভট্টাচার্য্য বাড়ির নং : n0100 বয়স : 32 লিঙ্গ : মহিলা | UNU1456284 ফটো উপলব্ধ | 633 নাম : পৌরব ভট্টাচার্য্য পিতার নাম: শিতল ভট্টাচার্য্য বাড়ির নং : n0100 বয়স : 39 লিঙ্গ : পুরুষ | UNU1582352 ফটো উপলব্ধ |
| 634 নাম : জ্যোৎস্না মুখার্জী স্বামীর নাম: অহিংস মুখার্জী বাড়ির নং : n0001 বয়স : 82 লিঙ্গ : মহিলা | WB/36/253/285093 ফটো উপলব্ধ | 635 নাম : সীমা মুখার্জী স্বামীর নাম: সুদীপ মুখার্জী বাড়ির নং : n0001 বয়স : 59 লিঙ্গ : মহিলা | WB/36/253/285095 ফটো উপলব্ধ | 636 নাম : সুশান্ত মুখার্জী পিতার নাম: গোবিন্দ মুখার্জী বাড়ির নং : n0107 বয়স : 55 লিঙ্গ : পুরুষ | GGM1961408 ফটো উপলব্ধ |
| 637 নাম : অহিংস ভূষণ মুখার্জী পিতার নাম: কিরীটি মুখার্জী বাড়ির নং : n0001 বয়স : 87 লিঙ্গ : পুরুষ | WB/36/253/285027 ফটো উপলব্ধ | 638 নাম : কনিকা মুখার্জী স্বামীর নাম: সুকান্ত মুখার্জী বাড়ির নং : n0001 বয়স : 53 লিঙ্গ : মহিলা | UNU1087899 ফটো উপলব্ধ | 639 নাম : উমা মুখার্জী স্বামীর নাম: গোবিন্দ মুখার্জী বাড়ির নং : n0107 বয়স : 65 লিঙ্গ : মহিলা | UNU1508472 ফটো উপলব্ধ |
| 640 নাম : সুকান্ত মুখার্জী পিতার নাম: অহিংস মুখার্জী বাড়ির নং : n0001 বয়স : 58 লিঙ্গ : পুরুষ | GGM1353473 ফটো উপলব্ধ | 641 নাম : সুকন্যা মুখার্জী পিতার নাম: সুকান্ত মুখার্জী বাড়ির নং : এন0008 বয়স : 20 লিঙ্গ : মহিলা | UNU2255198 ফটো উপলব্ধ | 642 নাম : সুপর্ণা কোলে মুখার্জী স্বামীর নাম: সুশান্ত মুখার্জী বাড়ির নং : এন0008 বয়স : 43 লিঙ্গ : মহিলা | GGM2662153 ফটো উপলব্ধ |
| 643 নাম : অরিন্দ মুখার্জী পিতার নাম: সুশান্ত মুখার্জী বাড়ির নং : এন0008 বয়স : 22 লিঙ্গ : পুরুষ | UNU2150837 ফটো উপলব্ধ | 644 নাম : কমলিকা মুখার্জী স্বামীর নাম: সুরত মুখার্জী বাড়ির নং : n0008 বয়স : 46 লিঙ্গ : মহিলা | UNU2028769 ফটো উপলব্ধ | 645 নাম : সুকুমার মুখার্জী পিতার নাম: ক্ষুদিরাম মুখার্জী বাড়ির নং : n0068 বয়স : 68 লিঙ্গ : পুরুষ | UNU1958321 ফটো উপলব্ধ |
| 646 নাম : দিশানী মুখার্জী পিতার নাম: তনয় মুখার্জী বাড়ির নং : এন0010 বয়স : 22 লিঙ্গ : মহিলা | UNU2135630 ফটো উপলব্ধ | 647 নাম : সুরত মুখার্জী পিতার নাম: অহিংস মুখার্জী বাড়ির নং : n0008 বয়স : 65 লিঙ্গ : পুরুষ | UNU2028744 ফটো উপলব্ধ | 648 নাম : লক্ষ্মীপ্রিয়া মুখার্জী স্বামীর নাম: বিমানভূষণ মুখার্জী বাড়ির নং : n0002 বয়স : 81 লিঙ্গ : মহিলা | WB/36/253/285757 ফটো উপলব্ধ |
| 649 নাম : শ্যামল মুখার্জী পিতার নাম: বিমানভূষণ মুখার্জী বাড়ির নং : n0002 বয়স : 58 লিঙ্গ : পুরুষ | WB/36/253/285758 ফটো উপলব্ধ | 650 নাম : অভিজিৎ মুখার্জী পিতার নাম: অংশু মুখার্জী বাড়ির নং : n0002 বয়স : 30 লিঙ্গ : পুরুষ | UNU1456151 ফটো উপলব্ধ | 651 নাম : বুন মুখার্জী স্বামীর নাম: শ্যামল মুখার্জী বাড়ির নং : n0002 বয়স : 50 লিঙ্গ : মহিলা | UNU1088392 ফটো উপলব্ধ |
| 652 নাম : সঙ্গীতা মুখার্জী স্বামীর নাম: সুকুমার মুখার্জী বাড়ির নং : n0068 বয়স : 55 লিঙ্গ : মহিলা | WB/36/253/285669 ফটো উপলব্ধ | 653 নাম : শ্যামলী মন্ডল স্বামীর নাম: জনার্দন মন্ডল বাড়ির নং : n0068 বয়স : 45 লিঙ্গ : মহিলা | GGM2661957 ফটো উপলব্ধ | 654 নাম : অরুন মুখার্জী পিতার নাম: সুকুমার মুখার্জী বাড়ির নং : n0068 বয়স : 34 লিঙ্গ : পুরুষ | UNU1088434 ফটো উপলব্ধ |
| 655 নাম : রত্নশ্রী মুখার্জী স্বামীর নাম: অরুন মুখার্জী বাড়ির নং : এন0110 বয়স : 35 লিঙ্গ : মহিলা | UNU2315901 ফটো উপলব্ধ | 656 নাম : অনিরুদ্ধ মুখার্জী পিতার নাম: সুকুমার মুখার্জী বাড়ির নং : n0068 বয়স : 33 লিঙ্গ : পুরুষ | UNU1293778 ফটো উপলব্ধ | 657 নাম : সুদীপ মুখার্জী পিতার নাম: অহিংস মুখার্জী বাড়ির নং : n0008 বয়স : 61 লিঙ্গ : পুরুষ | WB/36/253/285828 ফটো উপলব্ধ |
| 658 নাম : সুশান্ত মুখার্জী পিতার নাম: অহিংস মুখার্জী বাড়ির নং : n0008 বয়স : 52 লিঙ্গ : পুরুষ | WB/36/253/285425 ফটো উপলব্ধ | 659 নাম : সুভাষ মুখার্জী পিতার নাম: প্রীতিভূষণ মুখার্জী বাড়ির নং : n0008 বয়স : 48 লিঙ্গ : পুরুষ | GGM1468339 ফটো উপলব্ধ | 660 নাম : প্রনতি মাহালী (মুখার্জী) স্বামীর নাম: সুভাষ মুখার্জী বাড়ির নং : n0008 বয়স : 40 লিঙ্গ : মহিলা | UNU1088475 ফটো উপলব্ধ |



| | | | | | |
|---|--------------------------------|---|--------------------------------|---|--------------------------------|
| 661 নাম : শোভন মুখার্জী পিতার নাম : সুদীপ মুখার্জী বাড়ির নং : n0008 বয়স : 38 লিঙ্গ : পুরুষ | UNU1088251 ফটো উপলব্ধ | 662 নাম : বাসুদেব মুখার্জী পিতার নাম : অমিয়ভূষণ মুখার্জী বাড়ির নং : n0010 বয়স : 70 লিঙ্গ : পুরুষ | WB/36/253/285312 ফটো উপলব্ধ | 663 নাম : টুকুন মুখার্জী স্বামীর নাম : বাসুদেব মুখার্জী বাড়ির নং : n0010 বয়স : 62 লিঙ্গ : মহিলা | WB/36/253/285367 ফটো উপলব্ধ |
| 664 নাম : দেবীদাস মুখার্জী পিতার নাম : অমিয়ভূষণ মুখার্জী বাড়ির নং : n0010 বয়স : 68 লিঙ্গ : পুরুষ | WB/36/253/285286 ফটো উপলব্ধ | 665 নাম : লক্ষ্মী মুখার্জী স্বামীর নাম : দেবীদাস মুখার্জী বাড়ির নং : n0010 বয়স : 59 লিঙ্গ : মহিলা | WB/36/253/285248 ফটো উপলব্ধ | 666 নাম : তনয় মুখার্জী পিতার নাম : অমিয়ভূষণ মুখার্জী বাড়ির নং : n0010 বয়স : 61 লিঙ্গ : পুরুষ | GGM2461630 ফটো উপলব্ধ |
| 667 নাম : সুতপা মুখার্জী স্বামীর নাম : তনয় মুখার্জী বাড়ির নং : n0010 বয়স : 54 লিঙ্গ : মহিলা | GGM2461648 ফটো উপলব্ধ | 668 নাম : বনশ্রী মুখার্জী স্বামীর নাম : দেবব্রত মুখার্জী বাড়ির নং : n0010 বয়স : 56 লিঙ্গ : মহিলা | GGM2721728 ফটো উপলব্ধ | 669 নাম : সৌমিত্র মুখার্জী পিতার নাম : বাসুদেব মুখার্জী বাড়ির নং : n0010 বয়স : 44 লিঙ্গ : পুরুষ | GGM1468271 ফটো উপলব্ধ |
| 670 নাম : দেবলীনা মুখার্জী পিতার নাম : তনয় মুখার্জী বাড়ির নং : n0010 বয়স : 30 লিঙ্গ : মহিলা | UNU1582329 ফটো উপলব্ধ | 671 নাম : কাজল মুখার্জী স্বামীর নাম : শিশির মুখার্জী বাড়ির নং : n0045 বয়স : 78 লিঙ্গ : মহিলা | WB/36/253/285633 ফটো উপলব্ধ | 672 নাম : সাত্যকি মুখার্জী পিতার নাম : সুরত মুখার্জী বাড়ির নং : n0008 বয়স : 29 লিঙ্গ : পুরুষ | UNU1660794 ফটো উপলব্ধ |
| 673 নাম : অংশু মুখার্জী পিতার নাম : ফনীভূষণ মুখার্জী বাড়ির নং : n0002 বয়স : 63 লিঙ্গ : পুরুষ | GGM2315919 ফটো উপলব্ধ | 674 নাম : রীনা মুখার্জী স্বামীর নাম : অংশু মুখার্জী বাড়ির নং : n0002 বয়স : 54 লিঙ্গ : মহিলা | GGM2315927 ফটো উপলব্ধ | 675 নাম : দেবযানী মুখার্জী পিতার নাম : বাসুদেব মুখার্জী বাড়ির নং : n0010 বয়স : 36 লিঙ্গ : মহিলা | UNU0991695 ফটো উপলব্ধ |
| 676 নাম : আবু সাঈদ মণ্ডল পিতার নাম : আলি মণ্ডল বাড়ির নং : n0083 বয়স : 31 লিঙ্গ : পুরুষ | UNU1369198 ফটো উপলব্ধ | 677 নাম : আসুরাবিবি মণ্ডল স্বামীর নাম : আবুসাঈদ মণ্ডল বাড়ির নং : n0264 বয়স : 31 লিঙ্গ : মহিলা | UNU1369206 ফটো উপলব্ধ | #2 678 নাম : সুমন মন্ডল পিতার নাম : সুদর্শন চন্দ্র মন্ডল বাড়ির নং : তুর্কি সীতারামপুর বয়স : 25 লিঙ্গ : পুরুষ | UNU1999515 ফটো উপলব্ধ |
| 679 নাম : রুহিতা মন্ডল পিতার নাম : জনার্দন মন্ডল বাড়ির নং : এন0139 বয়স : 22 লিঙ্গ : মহিলা | UNU2170462 ফটো উপলব্ধ | 680 নাম : পৌরব মন্ডল পিতার নাম : পৌতম মন্ডল বাড়ির নং : এন0139 বয়স : 21 লিঙ্গ : পুরুষ | UNU2192359 ফটো উপলব্ধ | 681 নাম : পৌতম মন্ডল পিতার নাম : সতীশ মন্ডল বাড়ির নং : n0139 বয়স : 61 লিঙ্গ : পুরুষ | GGM0036558 ফটো উপলব্ধ |
| 682 নাম : বাসন্তী মন্ডল স্বামীর নাম : পৌতম মন্ডল বাড়ির নং : এন0139 বয়স : 49 লিঙ্গ : মহিলা | GGM2280584 ফটো উপলব্ধ | 683 নাম : জনার্দন মন্ডল পিতার নাম : সতীশ মন্ডল বাড়ির নং : n0139 বয়স : 57 লিঙ্গ : পুরুষ | GGM0036376 ফটো উপলব্ধ | #2 684 নাম : সুদর্শন চন্দ্র মন্ডল পিতার নাম : ফকির চন্দ্র মন্ডল বাড়ির নং : তুর্কি সীতারামপুর বয়স : 60 লিঙ্গ : পুরুষ | UNU2394039 ফটো উপলব্ধ |
| 685 নাম : পার্শ্বপ্রতিম মন্ডল পিতার নাম : পরিমল মন্ডল বাড়ির নং : n0221 বয়স : 39 লিঙ্গ : পুরুষ | GGM2572691 ফটো উপলব্ধ | 686 নাম : সৌভিক মন্ডল পিতার নাম : পৌতম মন্ডল বাড়ির নং : n0139 বয়স : 28 লিঙ্গ : পুরুষ | UNU1707405 ফটো উপলব্ধ | 687 নাম : রেখা মাদ্রাজী স্বামীর নাম : দ্বৈতারা মাদ্রাজী বাড়ির নং : n0126 বয়স : 50 লিঙ্গ : মহিলা | GGM2314946 ফটো উপলব্ধ |
| 688 নাম : রাকিবা খাতুন পিতার নাম : মর্ফু গাজী বাড়ির নং : এন0010 বয়স : 26 লিঙ্গ : মহিলা | IRH2641876 ফটো উপলব্ধ | 689 নাম : অভিজিৎ মাদ্রাজী মায়ের নাম : রেখা মাদ্রাজী বাড়ির নং : এন0126 বয়স : 22 লিঙ্গ : পুরুষ | UNU2150811 ফটো উপলব্ধ | 690 নাম : পূর্ণিমা মাদ্রাজী স্বামীর নাম : বুলু মাদ্রাজী বাড়ির নং : n0129 বয়স : 52 লিঙ্গ : মহিলা | WB/36/253/285301 ফটো উপলব্ধ |



| | | | | | | | | | | | |
|-----|------------------|---|------------|-----|------------------|--|------------|-----|------------------|---|------------|
| 691 | GGM2708501 | নাম : আশীষ মাদ্রাজী পিতার নাম: বুলু মাদ্রাজী বাড়ির নং : n0129 বয়স : 37 লিঙ্গ : পুরুষ | ফটো উপলব্ধ | 692 | WB/36/253/285498 | নাম : চন্দন মাদ্রাজী পিতার নাম: শ্রীরাম মাদ্রাজী বাড়ির নং : n0129 বয়স : 62 লিঙ্গ : পুরুষ | ফটো উপলব্ধ | 693 | WB/36/253/285497 | নাম : প্রতিমা মাদ্রাজী স্বামীর নাম: চন্দন মাদ্রাজী বাড়ির নং : n0129 বয়স : 56 লিঙ্গ : মহিলা | ফটো উপলব্ধ |
| 694 | GGM2708519 | নাম : দীপক মাদ্রাজী পিতার নাম: চন্দন মাদ্রাজী বাড়ির নং : n0129 বয়স : 39 লিঙ্গ : পুরুষ | ফটো উপলব্ধ | 695 | UNU1088327 | নাম : তাপস কুমার মাদ্রাজী পিতার নাম: চন্দন মাদ্রাজী বাড়ির নং : n0129 বয়স : 35 লিঙ্গ : পুরুষ | ফটো উপলব্ধ | 696 | IRH2042737 | নাম : অনিতা মাদ্রাজী স্বামীর নাম: দীপক মাদ্রাজী বাড়ির নং : এন0129 বয়স : 30 লিঙ্গ : মহিলা | ফটো উপলব্ধ |
| 697 | UNU1622018 | নাম : তোতন মাদ্রাজী পিতার নাম: বুলু মাদ্রাজী বাড়ির নং : n0129 বয়স : 29 লিঙ্গ : পুরুষ | ফটো উপলব্ধ | 698 | UNU1547942 | নাম : কৌশিক মাল পিতার নাম: জীতেন্দ্রনাথ মাল বাড়ির নং : n0017 বয়স : 31 লিঙ্গ : পুরুষ | ফটো উপলব্ধ | 699 | UNU1088343 | নাম : সোমনাথ মাল পিতার নাম: কানাই মাল বাড়ির নং : n0034 বয়স : 37 লিঙ্গ : পুরুষ | ফটো উপলব্ধ |
| 700 | WB/36/253/285612 | নাম : জিতেন্দ্রনাথ মাল পিতার নাম: রবীন্দ্রনাথ মাল বাড়ির নং : n0017 বয়স : 55 লিঙ্গ : পুরুষ | ফটো উপলব্ধ | 701 | GGM1961317 | নাম : চন্দনা মাল স্বামীর নাম: জিতেন্দ্র নাথ মাল বাড়ির নং : n0017 বয়স : 46 লিঙ্গ : মহিলা | ফটো উপলব্ধ | 702 | GGM2661767 | নাম : সোমশুভ্র মাল মায়ের নাম: শিউলী মাল বাড়ির নং : n0093 বয়স : 41 লিঙ্গ : পুরুষ | ফটো উপলব্ধ |
| 703 | UNU1293810 | নাম : সৌমদীপ মাল পিতার নাম: প্রশান্ত মাল বাড়ির নং : n0093 বয়স : 35 লিঙ্গ : পুরুষ | ফটো উপলব্ধ | 704 | UNU1707298 | নাম : পম্পা মাল পিতার নাম: শ্যামাপদ মাল বাড়ির নং : n0034 বয়স : 27 লিঙ্গ : মহিলা | ফটো উপলব্ধ | 705 | UNU2209351 | নাম : অনুশ্রী দত্ত মাল স্বামীর নাম: কৌশিক মাল বাড়ির নং : এন0017 বয়স : 29 লিঙ্গ : মহিলা | ফটো উপলব্ধ |
| 706 | UNU2274975 | নাম : কৃষ্ণেন্দ্র মাল পিতার নাম: জীতেন্দ্রনাথ মাল বাড়ির নং : এন0017 বয়স : 20 লিঙ্গ : পুরুষ | ফটো উপলব্ধ | 707 | UNU2306173 | নাম : কোয়েল মাল পিতার নাম: জীতেন্দ্রনাথ মাল বাড়ির নং : এন0017 বয়স : 20 লিঙ্গ : মহিলা | ফটো উপলব্ধ | 708 | GGM2659209 | নাম : শুভদীপ মাল মায়ের নাম: শিউলী মাল বাড়ির নং : এন0093 বয়স : 37 লিঙ্গ : পুরুষ | ফটো উপলব্ধ |
| 709 | UNU2254936 | নাম : শিবম মাল পিতার নাম: শ্যামাপদ মাল বাড়ির নং : এন0034 বয়স : 20 লিঙ্গ : পুরুষ | ফটো উপলব্ধ | 710 | UNU1071406 | নাম : ঐশী চক্রবর্তী মাল স্বামীর নাম: সুভদ্রীপ মাল বাড়ির নং : এন0093 বয়স : 34 লিঙ্গ : মহিলা | ফটো উপলব্ধ | 711 | UNU1958339 | নাম : তাপসী মাল স্বামীর নাম: শ্যামাপদ মাল বাড়ির নং : n0034 বয়স : 45 লিঙ্গ : মহিলা | ফটো উপলব্ধ |
| 712 | UNU1958347 | নাম : শ্যামাপদ মাল পিতার নাম: কানাই মাল বাড়ির নং : n0034 বয়স : 53 লিঙ্গ : পুরুষ | ফটো উপলব্ধ | 713 | UNU1742501 | নাম : উর্মিলা মাল স্বামীর নাম: সোমনাথ মাল বাড়ির নং : n0034 বয়স : 27 লিঙ্গ : মহিলা | ফটো উপলব্ধ | 714 | UNU1742477 | নাম : পায়েল রক্ষিত মাল স্বামীর নাম: সোমশুভ্র মাল বাড়ির নং : n0093 বয়স : 38 লিঙ্গ : মহিলা | ফটো উপলব্ধ |
| 715 | GGM2572634 | নাম : বিজয়কুমার মাহাতো পিতার নাম: মিঠু মাহাতো বাড়ির নং : n0214 বয়স : 67 লিঙ্গ : পুরুষ | ফটো উপলব্ধ | 716 | WB/36/253/285125 | নাম : গোপাল মোদক পিতার নাম: নকুল মোদক বাড়ির নং : n0061 বয়স : 83 লিঙ্গ : পুরুষ | ফটো উপলব্ধ | 717 | WB/36/253/285137 | নাম : তুলসী মোদক স্বামীর নাম: গোপাল মোদক বাড়ির নং : n0061 বয়স : 76 লিঙ্গ : মহিলা | ফটো উপলব্ধ |
| 718 | WB/36/253/285418 | নাম : মানিক মোদক পিতার নাম: গোপাল মোদক বাড়ির নং : n0061 বয়স : 53 লিঙ্গ : পুরুষ | ফটো উপলব্ধ | 719 | GGM2315026 | নাম : শ্যামলী মোদক স্বামীর নাম: মানিক মোদক বাড়ির নং : n0061 বয়স : 46 লিঙ্গ : মহিলা | ফটো উপলব্ধ | 720 | WB/36/253/285225 | নাম : মুক্তা মোদক পিতার নাম: গোপাল মোদক বাড়ির নং : n0061 বয়স : 51 লিঙ্গ : পুরুষ | ফটো উপলব্ধ |



বিধানসভা নির্বাচনক্ষেত্রের নং, নাম : 255-বিষ্ণুপুর
ভাগ নং, নাম : 1-বৈলাপাড়া, গোপালগঞ্জ, কুড়চিবন, পুলিশ কোয়ার্টার

| | | | | | |
|--|--------------------------------|---|--------------------------------|---|--------------------------------|
| 721 নাম : হীরালাল মোদক পিতার নাম: গোপাল মোদক বাড়ির নং : n0061 বয়স : 46 লিঙ্গ : পুরুষ | GGM2315034 ফটো উপলব্ধ | 722 নাম : বাসুদেব মোদক পিতার নাম: গোপাল মোদক বাড়ির নং : n0061 বয়স : 42 লিঙ্গ : পুরুষ | GGM2315042 ফটো উপলব্ধ | 723 নাম : সনাতন মোদক পিতার নাম: গোপাল চন্দ্র মোদক বাড়ির নং : n0061 বয়স : 58 লিঙ্গ : পুরুষ | WB/36/253/285524 ফটো উপলব্ধ |
| 724 নাম : অমিত মোদক পিতার নাম: লক্ষীকান্ত মোদক বাড়ির নং : n0109 বয়স : 35 লিঙ্গ : পুরুষ | UNU1088293 ফটো উপলব্ধ | 725 নাম : সমিত মোদক পিতার নাম: লক্ষীকান্ত মোদক বাড়ির নং : n0109 বয়স : 31 লিঙ্গ : পুরুষ | UNU1547884 ফটো উপলব্ধ | 726 নাম : রীনা মোদক স্বামীর নাম: বাসুদেব মোদক বাড়ির নং : n0061 বয়স : 35 লিঙ্গ : মহিলা | UNU1707330 ফটো উপলব্ধ |
| 727 নাম : সুমন মোদক পিতার নাম: মানিক মোদক বাড়ির নং : n0061 বয়স : 27 লিঙ্গ : পুরুষ | UNU1742493 ফটো উপলব্ধ | 728 নাম : সোমা মোদক পিতার নাম: মানিক মোদক বাড়ির নং : এন0061 বয়স : 26 লিঙ্গ : মহিলা | UNU1825918 ফটো উপলব্ধ | 729 নাম : রত্না মোদক পিতার নাম: লক্ষীকান্ত মোদক বাড়ির নং : N0109 বয়স : 31 লিঙ্গ : মহিলা | UNU1999697 ফটো উপলব্ধ |
| 730 নাম : অঞ্জু মোদক স্বামীর নাম: সনাতন মোদক বাড়ির নং : n0061 বয়স : 53 লিঙ্গ : মহিলা | UNU1958305 ফটো উপলব্ধ | 731 নাম : দেবপ্রসাদ রক্ষিত পিতার নাম: শ্রীমন্ত রক্ষিত বাড়ির নং : এন0041 বয়স : 22 লিঙ্গ : পুরুষ | UNU2153146 ফটো উপলব্ধ | 732 নাম : মুক্তা রক্ষিত স্বামীর নাম: বীরেন রক্ষিত বাড়ির নং : n0088 বয়স : 64 লিঙ্গ : মহিলা | UNU2252302 ফটো উপলব্ধ |
| 733 নাম : শক্তিসাধন রক্ষিত পিতার নাম: শীতল রক্ষিত বাড়ির নং : n0041 বয়স : 67 লিঙ্গ : পুরুষ | UNU2028751 ফটো উপলব্ধ | 734 নাম : সুব্রত রক্ষিত পিতার নাম: জিতেন্দ্র নাথ রক্ষিত বাড়ির নং : n0088 বয়স : 52 লিঙ্গ : পুরুষ | UNU1896323 ফটো উপলব্ধ | 735 নাম : সাথী রক্ষিত পিতার নাম: বীরেন্দ্রনাথ রক্ষিত বাড়ির নং : এন0164 বয়স : 25 লিঙ্গ : মহিলা | UNU1825876 ফটো উপলব্ধ |
| 736 নাম : শুভদীপ রক্ষিত পিতার নাম: বীরেন্দ্রনাথ রক্ষিত বাড়ির নং : n0164 বয়স : 26 লিঙ্গ : পুরুষ | UNU1758044 ফটো উপলব্ধ | 737 নাম : শ্রীমন্ত রক্ষিত পিতার নাম: শীতল প্রসাদ রক্ষিত বাড়ির নং : n0041 বয়স : 53 লিঙ্গ : পুরুষ | UNU1893965 ফটো উপলব্ধ | 738 নাম : সুমন রক্ষিত পিতার নাম: বীরেন্দ্রনাথ রক্ষিত বাড়ির নং : এন0164 বয়স : 25 লিঙ্গ : পুরুষ | UNU1825884 ফটো উপলব্ধ |
| 739 নাম : রবীন্দ্রনাথ রক্ষিত পিতার নাম: বৈকুণ্ঠ রক্ষিত বাড়ির নং : n0041 বয়স : 76 লিঙ্গ : পুরুষ | WB/36/253/285007 ফটো উপলব্ধ | 740 নাম : কানন রক্ষিত স্বামীর নাম: রবীন্দ্রনাথ রক্ষিত বাড়ির নং : n0041 বয়স : 73 লিঙ্গ : মহিলা | WB/36/253/285047 ফটো উপলব্ধ | 741 নাম : নয়ন রক্ষিত স্বামীর নাম: শ্রীমন্ত রক্ষিত বাড়ির নং : n0041 বয়স : 52 লিঙ্গ : মহিলা | GGM2315091 ফটো উপলব্ধ |
| 742 নাম : অঞ্জলি লোহার স্বামীর নাম: গৌতম লোহার বাড়ির নং : n0041 বয়স : 45 লিঙ্গ : মহিলা | GGM2315109 ফটো উপলব্ধ | 743 নাম : হীরেন্দ্রনাথ রক্ষিত পিতার নাম: শিবরাম রক্ষিত বাড়ির নং : n0088 বয়স : 71 লিঙ্গ : পুরুষ | WB/36/253/285005 ফটো উপলব্ধ | 744 নাম : সুহৃদ রক্ষিত পিতার নাম: হীরেন্দ্রনাথ রক্ষিত বাড়ির নং : n0088 বয়স : 41 লিঙ্গ : পুরুষ | GGM2315935 ফটো উপলব্ধ |
| 745 নাম : শম্পা রক্ষিত স্বামীর নাম: সুহৃদ রক্ষিত বাড়ির নং : n0088 বয়স : 35 লিঙ্গ : মহিলা | UNU1088111 ফটো উপলব্ধ | 746 নাম : মীনাক্ষী রক্ষিত স্বামীর নাম: জিতেন রক্ষিত বাড়ির নং : n0088 বয়স : 71 লিঙ্গ : মহিলা | WB/36/253/285344 ফটো উপলব্ধ | 747 নাম : বৈশাখী দে (রক্ষিত) স্বামীর নাম: সুব্রত রক্ষিত বাড়ির নং : n0088 বয়স : 39 লিঙ্গ : মহিলা | GGM2708485 ফটো উপলব্ধ |
| 748 নাম : শিবানী রক্ষিত স্বামীর নাম: সিদ্ধার্থ রক্ষিত বাড়ির নং : n0088 বয়স : 37 লিঙ্গ : মহিলা | UNU1293737 ফটো উপলব্ধ | 749 নাম : মুক্তা রক্ষিত স্বামীর নাম: দিলীপ রক্ষিত বাড়ির নং : n0089 বয়স : 66 লিঙ্গ : মহিলা | WB/36/253/285341 ফটো উপলব্ধ | 750 নাম : তারা রক্ষিত পিতার নাম: দিলীপ রক্ষিত বাড়ির নং : 284 বয়স : 58 লিঙ্গ : মহিলা | GGM2572394 ফটো উপলব্ধ |

| | | | | | |
|---|--------------------------------|--|--------------------------------|--|--------------------------------|
| 751 নাম : শঙ্কর কুমার রক্ষিত পিতার নাম: বিষ্ণুপদ রক্ষিত বাড়ির নং : n0164 বয়স : 78 লিঙ্গ : পুরুষ | WB/36/253/285575 ফটো উপলব্ধ | 752 নাম : বীরেন্দ্র নাথ রক্ষিত পিতার নাম: শিবরাম রক্ষিত বাড়ির নং : n0164 বয়স : 69 লিঙ্গ : পুরুষ | WB/36/253/285256 ফটো উপলব্ধ | 753 নাম : বেলারানী রক্ষিত স্বামীর নাম: বীরেন রক্ষিত বাড়ির নং : n0164 বয়স : 60 লিঙ্গ : মহিলা | GGM1961473 ফটো উপলব্ধ |
| 754 নাম : ষষ্ঠী রক্ষিত স্বামীর নাম: শক্তিসাধন রক্ষিত বাড়ির নং : n0211 বয়স : 60 লিঙ্গ : মহিলা | GGM2316131 ফটো উপলব্ধ | 755 নাম : সিদ্ধার্থ রক্ষিত পিতার নাম: জিতেন্দ্র নাথ রক্ষিত বাড়ির নং : n0088 বয়স : 46 লিঙ্গ : পুরুষ | GGM1467745 ফটো উপলব্ধ | 756 নাম : বীরেন্দ্রনাথ রক্ষিত পিতার নাম: শিবরাম রক্ষিত বাড়ির নং : n0088 বয়স : 76 লিঙ্গ : পুরুষ | WB/36/253/285262 ফটো উপলব্ধ |
| 757 নাম : বাসন্তী রম স্বামীর নাম: চিত্তরঞ্জন রম বাড়ির নং : n0174 বয়স : 58 লিঙ্গ : মহিলা | WB/36/253/285555 ফটো উপলব্ধ | 758 নাম : কার্তিক রম মায়ের নাম: বাসন্তী রম বাড়ির নং : n0174 বয়স : 36 লিঙ্গ : পুরুষ | UNU0559096 ফটো উপলব্ধ | 759 নাম : মোমিতা রম স্বামীর নাম: কার্তিক রম বাড়ির নং : n0174 বয়স : 34 লিঙ্গ : মহিলা | UNU1087980 ফটো উপলব্ধ |
| 760 নাম : বাদশা রহমান পিতার নাম: লাইকুর রহমান বাড়ির নং : এন000 বয়স : 32 লিঙ্গ : পুরুষ | UNU1825801 ফটো উপলব্ধ | 761 নাম : লাইকুর রহমান পিতার নাম: হিবজুর রহমান বাড়ির নং : এন000 বয়স : 60 লিঙ্গ : পুরুষ | UNU1825793 ফটো উপলব্ধ | 762 নাম : রাহুল রাউৎ পিতার নাম: তারকনাথ রাউৎ বাড়ির নং : এন0082 বয়স : 23 লিঙ্গ : পুরুষ | UNU2059350 ফটো উপলব্ধ |
| 763 নাম : রীতা রাউৎ স্বামীর নাম: তারক রাউত বাড়ির নং : n0082 বয়স : 40 লিঙ্গ : মহিলা | GGM1468099 ফটো উপলব্ধ | 764 নাম : বিশ্বনাথ রাউৎ পিতার নাম: সনাতন রাউত বাড়ির নং : n0082 বয়স : 53 লিঙ্গ : পুরুষ | GGM1353531 ফটো উপলব্ধ | 765 নাম : তারকনাথ রাউৎ পিতার নাম: সনাতন রাউত বাড়ির নং : n0082 বয়স : 55 লিঙ্গ : পুরুষ | UNU1902352 ফটো উপলব্ধ |
| 766 নাম : প্রিয়াঙ্কা রাউৎ পিতার নাম: তারকনাথ রাউৎ বাড়ির নং : এন 0082 বয়স : 25 লিঙ্গ : মহিলা | UNU1825959 ফটো উপলব্ধ | 767 নাম : সন্ধ্যা প্রসাদ অন্যান্য: সত্য নারায়ণ রাউৎ বাড়ির নং : এন00৮১ বয়স : 53 লিঙ্গ : মহিলা | UNU1855931 ফটো উপলব্ধ | 768 নাম : বীরেন রাউত পিতার নাম: নকুল রাউত বাড়ির নং : n0081 বয়স : 61 লিঙ্গ : পুরুষ | WB/36/253/285543 ফটো উপলব্ধ |
| 769 নাম : শ্যামলী রাউত স্বামীর নাম: বীরেন রাউত বাড়ির নং : n0081 বয়স : 53 লিঙ্গ : মহিলা | UNU0559179 ফটো উপলব্ধ | 770 নাম : সত্যনারায়ন রাউত পিতার নাম: নকুল রাউত বাড়ির নং : n0081 বয়স : 47 লিঙ্গ : পুরুষ | WB/36/253/285815 ফটো উপলব্ধ | 771 নাম : ইলা রাউৎ পিতার নাম: নকুল রাউৎ বাড়ির নং : n0081 বয়স : 42 লিঙ্গ : মহিলা | UNU1266519 ফটো উপলব্ধ |
| 772 নাম : অন্নপূর্ণা রায় স্বামীর নাম: ভরত রায় বাড়ির নং : n0208 বয়স : 46 লিঙ্গ : মহিলা | GGM2315950 ফটো উপলব্ধ | 773 নাম : মায়্যা রায় স্বামীর নাম: হরিপদ রায় বাড়ির নং : n0116 বয়স : 68 লিঙ্গ : মহিলা | GGM2315117 ফটো উপলব্ধ | 774 নাম : বুবুরায় মহন্ত স্বামীর নাম: সাধন মহন্ত বাড়ির নং : n0116 বয়স : 41 লিঙ্গ : মহিলা | GGM2461655 ফটো উপলব্ধ |
| 775 নাম : সুব্রত মহন্ত পিতার নাম: সাধন মহন্ত বাড়ির নং : n0116 বয়স : 37 লিঙ্গ : পুরুষ | UNU1088301 ফটো উপলব্ধ | 776 নাম : দিপীকা মহন্ত স্বামীর নাম: সুব্রত মহন্ত বাড়ির নং : n0116 বয়স : 33 লিঙ্গ : মহিলা | UNU1660786 ফটো উপলব্ধ | 777 নাম : দীনেশ বাগ্দী পিতার নাম: মধুসূদন বাগ্দী বাড়ির নং : N0116 বয়স : 29 লিঙ্গ : পুরুষ | WSU1768241 ফটো উপলব্ধ |
| 778 নাম : রিয়া বাগ্দী স্বামীর নাম: দীনেশ বাগ্দী বাড়ির নং : N0116 বয়স : 27 লিঙ্গ : মহিলা | UNU1999671 ফটো উপলব্ধ | 779 নাম : বিউটি রায় মুখার্জী স্বামীর নাম: শোভন মুখার্জী বাড়ির নং : n0313 বয়স : 34 লিঙ্গ : মহিলা | WIT1869478 ফটো উপলব্ধ | 780 নাম : মিঠু লক্ষন পিতার নাম: রবীন্দ্র নাথ লক্ষন বাড়ির নং : n0042 বয়স : 44 লিঙ্গ : মহিলা | GGM1961507 ফটো উপলব্ধ |



বিধানসভা নির্বাচনকেন্দ্রের নং, নাম : 255-বিষ্ণুপুর
ভাগ নং, নাম : 1-বৈলাপাড়া, গোপালগঞ্জ, কুড়চিবন, পুলিশ কোয়ার্টার

| | | | | | |
|---|--------------------------|---|--------------------------------|--|--------------------------------|
| 781 নাম : কার্তিক লক্ষন পিতার নাম: মদন লক্ষন বাড়ির নং : n0204 বয়স : 54 লিঙ্গ : পুরুষ | GGM1962067 ফটো উপলব্ধ | 782 নাম : শ্রাবনী দে লক্ষন স্বামীর নাম: গোপাল লক্ষন বাড়ির নং : n0042 বয়স : 31 লিঙ্গ : মহিলা | UNU1622026 ফটো উপলব্ধ | 783 নাম : গোপাল লক্ষন পিতার নাম: রবীন্দ্রনাথ লক্ষন বাড়ির নং : n0042 বয়স : 42 লিঙ্গ : পুরুষ | GGM2315976 ফটো উপলব্ধ |
| 784 নাম : শকুন্তলা লোধ স্বামীর নাম: গনেশ লোধ বাড়ির নং : n0122 বয়স : 44 লিঙ্গ : মহিলা | GGM2572402 ফটো উপলব্ধ | 785 নাম : গনেশ চন্দ্র লোধ পিতার নাম: রবিলোচন লোধ বাড়ির নং : n0122 বয়স : 51 লিঙ্গ : পুরুষ | WB/36/253/285109 ফটো উপলব্ধ | 786 নাম : সুরজ লোধ পিতার নাম: গণেশ চন্দ্র লোধ বাড়ির নং : N0122 বয়স : 26 লিঙ্গ : পুরুষ | UNU1999648 ফটো উপলব্ধ |
| 787 নাম : নিশা লোধ স্বামীর নাম: সুরজ লোধ বাড়ির নং : এন0122 বয়স : 23 লিঙ্গ : মহিলা | UNU2150795 ফটো উপলব্ধ | 788 নাম : গীতা লোধ স্বামীর নাম: রবিলোচন লোধ বাড়ির নং : n0122 বয়স : 61 লিঙ্গ : মহিলা | WB/36/253/285400 ফটো উপলব্ধ | 789 নাম : লক্ষ্মী লোধার স্বামীর নাম: অজিত লোধার বাড়ির নং : n0075 বয়স : 59 লিঙ্গ : মহিলা | WB/36/253/285642 ফটো উপলব্ধ |
| 790 নাম : অমিত লোধার পিতার নাম: ভূপতি লোধার বাড়ির নং : n0075 বয়স : 53 লিঙ্গ : পুরুষ | GGM1961531 ফটো উপলব্ধ | 791 নাম : সীমা লোধার স্বামীর নাম: অমিত লোধার বাড়ির নং : n0075 বয়স : 46 লিঙ্গ : মহিলা | GGM1961549 ফটো উপলব্ধ | 792 নাম : চায়না লোধার স্বামীর নাম: কানাই লোধার বাড়ির নং : n0076 বয়স : 53 লিঙ্গ : মহিলা | WB/36/253/285494 ফটো উপলব্ধ |
| 793 নাম : গনেশ লোধার পিতার নাম: কানাই লোধার বাড়ির নং : n0076 বয়স : 29 লিঙ্গ : পুরুষ | UNU1547868 ফটো উপলব্ধ | 794 নাম : টুম্পা মাঝি মায়ের নাম: পরী মাঝি বাড়ির নং : n0076 বয়স : 31 লিঙ্গ : মহিলা | UNU1456078 ফটো উপলব্ধ | 795 নাম : রবি লোধার স্বামীর নাম: কালীপদ লোধার বাড়ির নং : n0098 বয়স : 71 লিঙ্গ : মহিলা | GGM2572410 ফটো উপলব্ধ |
| 796 নাম : শ্যামলী লোধার পিতার নাম: কালীপদ লোধার বাড়ির নং : n0098 বয়স : 43 লিঙ্গ : মহিলা | GGM2572428 ফটো উপলব্ধ | 797 নাম : চন্দন লোধার পিতার নাম: কালীপদ লোধার বাড়ির নং : n0098 বয়স : 42 লিঙ্গ : পুরুষ | GGM2315158 ফটো উপলব্ধ | 798 নাম : সোমা লোধার স্বামীর নাম: নির্মল লোধার বাড়ির নং : n0098 বয়স : 34 লিঙ্গ : মহিলা | UNU1455989 ফটো উপলব্ধ |
| 799 নাম : গাজনী লোধার স্বামীর নাম: লব লোধার বাড়ির নং : n0098 বয়স : 61 লিঙ্গ : মহিলা | GGM1353879 ফটো উপলব্ধ | 800 নাম : অলকা লোধার স্বামীর নাম: বাসু লোধার বাড়ির নং : n0098 বয়স : 55 লিঙ্গ : মহিলা | WB/36/253/285641 ফটো উপলব্ধ | 801 নাম : সুসমা লোধার স্বামীর নাম: শঙ্কর লোধার বাড়ির নং : n0098 বয়স : 53 লিঙ্গ : মহিলা | WB/36/253/285639 ফটো উপলব্ধ |
| 802 নাম : সঞ্জয় লোধার মায়ের নাম: সুসমা লোধার বাড়ির নং : n0098 বয়স : 37 লিঙ্গ : পুরুষ | UNU0559310 ফটো উপলব্ধ | 803 নাম : মঙ্গলা লোধার স্বামীর নাম: সঞ্জয় লোধার বাড়ির নং : n0098 বয়স : 35 লিঙ্গ : মহিলা | UNU1456227 ফটো উপলব্ধ | 804 নাম : বাপী লোধার পিতার নাম: শঙ্কর লোধার বাড়ির নং : n0098 বয়স : 37 লিঙ্গ : পুরুষ | GGM2662179 ফটো উপলব্ধ |
| 805 নাম : সোনালী লোধার স্বামীর নাম: অরুণ লোধার বাড়ির নং : n0098 বয়স : 41 লিঙ্গ : মহিলা | GGM2315182 ফটো উপলব্ধ | 806 নাম : বর্ষা লোধার স্বামীর নাম: বাপি লোধার বাড়ির নং : n0098 বয়স : 37 লিঙ্গ : মহিলা | UNU1225465 ফটো উপলব্ধ | 807 নাম : বেবী লোধার স্বামীর নাম: ভাদু লোধার বাড়ির নং : n0099 বয়স : 50 লিঙ্গ : মহিলা | WB/36/253/285638 ফটো উপলব্ধ |
| 808 নাম : সমীর লোধার পিতার নাম: কালিপদ লোধার বাড়ির নং : n0099 বয়স : 46 লিঙ্গ : পুরুষ | GGM1489319 ফটো উপলব্ধ | 809 নাম : মীতা লোধার স্বামীর নাম: সমীর লোধার বাড়ির নং : n0099 বয়স : 43 লিঙ্গ : মহিলা | GGM1489301 ফটো উপলব্ধ | 810 নাম : গোপাল লোধার পিতার নাম: স্বপন লোধার বাড়ির নং : n0262 বয়স : 31 লিঙ্গ : পুরুষ | UNU1369180 ফটো উপলব্ধ |



| | | | | | | | | | | | |
|-----|------------------|--|------------|-----|------------|---|------------|-----|------------------|---|------------|
| 811 | GGM2467918 | নাম : বিশ্বরূপ লোহার পিতার নাম: গুনাকর লোহার বাড়ির নং : n0279 বয়স : 52 লিঙ্গ : পুরুষ | ফটো উপলব্ধ | 812 | UNU1547918 | নাম : পার্থ লোহার পিতার নাম: অমিত লোহার বাড়ির নং : n0075 বয়স : 29 লিঙ্গ : পুরুষ | ফটো উপলব্ধ | 813 | UNU1853373 | নাম : তন্ময় লোহার পিতার নাম: শঙ্কর লোহার বাড়ির নং : এন0128 বয়স : 34 লিঙ্গ : পুরুষ | ফটো উপলব্ধ |
| 814 | GGM1353887 | নাম : সিরিহরি লোহার পিতার নাম: কালিপদ লোহার বাড়ির নং : n0099 বয়স : 44 লিঙ্গ : পুরুষ | ফটো উপলব্ধ | 815 | UNU1582337 | নাম : বেলা লোহার স্বামীর নাম: স্বপন লোহার বাড়ির নং : n0128 বয়স : 52 লিঙ্গ : মহিলা | ফটো উপলব্ধ | 816 | WB/36/253/285101 | নাম : শঙ্কর লোহার পিতার নাম: গেনু লোহার বাড়ির নং : n0128 বয়স : 50 লিঙ্গ : পুরুষ | ফটো উপলব্ধ |
| 817 | WB/36/253/285470 | নাম : শম্পা লোহার স্বামীর নাম: বিশ্বরূপ লোহার বাড়ির নং : n0128 বয়স : 49 লিঙ্গ : মহিলা | ফটো উপলব্ধ | 818 | UNU1088269 | নাম : তমাল কুমার লোহার পিতার নাম: বিশ্বরূপ লোহার বাড়ির নং : n0128 বয়স : 35 লিঙ্গ : পুরুষ | ফটো উপলব্ধ | 819 | UNU1225317 | নাম : বাসন্তী লোহার স্বামীর নাম: সিরিহরি লোহার বাড়ির নং : n0099 বয়স : 35 লিঙ্গ : মহিলা | ফটো উপলব্ধ |
| 820 | GGM1468057 | নাম : অরুণ লোহার পিতার নাম: নব লোহার বাড়ির নং : n0099 বয়স : 46 লিঙ্গ : পুরুষ | ফটো উপলব্ধ | 821 | GGM1468453 | নাম : গীতা লোহার পিতার নাম: নব লোহার বাড়ির নং : n0099 বয়স : 44 লিঙ্গ : মহিলা | ফটো উপলব্ধ | 822 | GGM2315992 | নাম : সন্ধ্যা লোহার স্বামীর নাম: শঙ্কর লোহার বাড়ির নং : n0118 বয়স : 56 লিঙ্গ : মহিলা | ফটো উপলব্ধ |
| 823 | GGM2316008 | নাম : রাশী লোহার পিতার নাম: শঙ্কর লোহার বাড়ির নং : n0118 বয়স : 40 লিঙ্গ : মহিলা | ফটো উপলব্ধ | 824 | UNU0559443 | নাম : রনজিত লোহার পিতার নাম: শঙ্কর লোহার বাড়ির নং : n0118 বয়স : 37 লিঙ্গ : পুরুষ | ফটো উপলব্ধ | 825 | UNU1088350 | নাম : দেবজিৎ লোহার পিতার নাম: শঙ্কর চন্দ্র লোহার বাড়ির নং : n0118 বয়স : 34 লিঙ্গ : পুরুষ | ফটো উপলব্ধ |
| 826 | WB/36/253/285218 | নাম : স্বপন লোহার পিতার নাম: গেনু লোহার বাড়ির নং : n0128 বয়স : 59 লিঙ্গ : পুরুষ | ফটো উপলব্ধ | 827 | UNU2059467 | নাম : জ্যোত্স্না লোহার স্বামীর নাম: শঙ্কর লোহার বাড়ির নং : এন0128 বয়স : 44 লিঙ্গ : মহিলা | ফটো উপলব্ধ | 828 | UNU2209427 | নাম : বিজয় লোহার পিতার নাম: সমীর লোহার বাড়ির নং : এন0099 বয়স : 22 লিঙ্গ : পুরুষ | ফটো উপলব্ধ |
| 829 | UNU1456052 | নাম : উত্তম লোহার মায়ের নাম: অলকা লোহার বাড়ির নং : n0098 বয়স : 31 লিঙ্গ : পুরুষ | ফটো উপলব্ধ | 830 | UNU1320167 | নাম : দেবদীপ দে পিতার নাম: সুরজিৎ দে বাড়ির নং : এন0099 বয়স : 32 লিঙ্গ : পুরুষ | ফটো উপলব্ধ | 831 | UNU1999788 | নাম : আকাশ লোহার পিতার নাম: অমিত লোহার বাড়ির নং : N0075 বয়স : 24 লিঙ্গ : পুরুষ | ফটো উপলব্ধ |
| 832 | UNU1999853 | নাম : রুমা লোহার স্বামীর নাম: গোপাল লোহার বাড়ির নং : N0262 বয়স : 25 লিঙ্গ : মহিলা | ফটো উপলব্ধ | 833 | UNU1757962 | নাম : সোমা মাঝি মায়ের নাম: পরি মাঝি বাড়ির নং : n0076 বয়স : 35 লিঙ্গ : মহিলা | ফটো উপলব্ধ | 834 | UNU2302529 | নাম : বৃষ্টি লোহার স্বামীর নাম: গনেশ লোহার বাড়ির নং : এন0076 বয়স : 21 লিঙ্গ : মহিলা | ফটো উপলব্ধ |
| 835 | UNU0559245 | নাম : আত্মনা দাস স্বামীর নাম: লক্ষন দাস বাড়ির নং : n0098 বয়স : 48 লিঙ্গ : মহিলা | ফটো উপলব্ধ | 836 | UNU2059483 | নাম : মধুমিতা লোহার পিতার নাম: সংকর লোহার বাড়ির নং : এন0128 বয়স : 24 লিঙ্গ : মহিলা | ফটো উপলব্ধ | 837 | UNU2109536 | নাম : ময়না লোহার স্বামীর নাম: উত্তম লোহার বাড়ির নং : এন0098 বয়স : 27 লিঙ্গ : মহিলা | ফটো উপলব্ধ |
| 838 | UNU2059301 | নাম : অজয় লোহার পিতার নাম: সমীর লোহার বাড়ির নং : এন0099 বয়স : 25 লিঙ্গ : পুরুষ | ফটো উপলব্ধ | 839 | UNU2294932 | নাম : আশীষ লোহার পিতার নাম: অরুণ লোহার বাড়ির নং : এন0099 বয়স : 21 লিঙ্গ : পুরুষ | ফটো উপলব্ধ | 840 | UNU2028678 | নাম : মমতা লোহার স্বামীর নাম: স্বপন লোহার বাড়ির নং : এন0075 বয়স : 50 লিঙ্গ : মহিলা | ফটো উপলব্ধ |



বিধানসভা নির্বাচনক্ষেত্রের নং, নাম : 255-বিষ্ণুপুর
ভাগ নং, নাম : 1-বৈলাপাড়া, গোপালগঞ্জ, কুড়চিবন, পুলিশ কোয়ার্টার

| | | | | | |
|---|--------------------------------|---|--------------------------------|--|--------------------------------|
| 841 নাম : নির্মল লোহার পিতার নাম: দেবু লোহার বাড়ির নং : n0098 বয়স : 33 লিঙ্গ : পুরুষ | UNU0559252 ফটো উপলব্ধ | 842 নাম : মৌমিতা লোহার পিতার নাম: বিশ্বরূপ লোহার বাড়ির নং : n0279 বয়স : 27 লিঙ্গ : মহিলা | UNU1742402 ফটো উপলব্ধ | 843 নাম : সুরজিৎ লৌহ পিতার নাম: শংকর লৌহ বাড়ির নং : এন 0040 বয়স : 26 লিঙ্গ : পুরুষ | UNU1825868 ফটো উপলব্ধ |
| 844 নাম : মল্লিকা লৌহ স্বামীর নাম: রবীন্দ্রনাথ লৌ বাড়ির নং : n0040 বয়স : 64 লিঙ্গ : মহিলা | UNU2028686 ফটো উপলব্ধ | 845 নাম : রাজু লৌ পিতার নাম: রবীন্দ্র নাথ লৌ বাড়ির নং : এন0040 বয়স : 43 লিঙ্গ : পুরুষ | GGM1961622 ফটো উপলব্ধ | 846 নাম : অভিজিৎ লৌহ পিতার নাম: শংকর লৌহ বাড়ির নং : n0040 বয়স : 33 লিঙ্গ : পুরুষ | UNU1225416 ফটো উপলব্ধ |
| 847 নাম : রবীন্দ্রনাথ লৌ পিতার নাম: হীরলাল লৌ বাড়ির নং : n0040 বয়স : 78 লিঙ্গ : পুরুষ | WB/36/253/285031 ফটো উপলব্ধ | 848 নাম : শঙ্কর লৌ পিতার নাম: হীরলাল লৌ বাড়ির নং : n0040 বয়স : 66 লিঙ্গ : পুরুষ | WB/36/253/285122 ফটো উপলব্ধ | 849 নাম : লক্ষ্মী লৌ স্বামীর নাম: শঙ্কর লৌ বাড়ির নং : n0040 বয়স : 56 লিঙ্গ : মহিলা | WB/36/253/285067 ফটো উপলব্ধ |
| 850 নাম : মুক্তা লৌ স্বামীর নাম: মানিক লৌ বাড়ির নং : n0040 বয়স : 66 লিঙ্গ : মহিলা | WB/36/253/285608 ফটো উপলব্ধ | 851 নাম : রূপালী কর্মকার স্বামীর নাম: সনাতান কর্মকার বাড়ির নং : n0040 বয়স : 45 লিঙ্গ : মহিলা | GGM1961630 ফটো উপলব্ধ | 852 নাম : পবিত্র লৌহ পিতার নাম: রবীন্দ্রনাথ লৌহ বাড়ির নং : n0040 বয়স : 38 লিঙ্গ : পুরুষ | GGM2461671 ফটো উপলব্ধ |
| 853 নাম : দোলন লৌহ স্বামীর নাম: পবিত্র লৌহ বাড়ির নং : n0040 বয়স : 38 লিঙ্গ : মহিলা | UNU1225234 ফটো উপলব্ধ | 854 নাম : বিশ্বজিৎ লৌহ পিতার নাম: রবীন্দ্রনাথ লৌহ বাড়ির নং : n0040 বয়স : 29 লিঙ্গ : পুরুষ | UNU1547934 ফটো উপলব্ধ | 855 নাম : স্বর্ণলতা সূত্রধর স্বামীর নাম: আদিত্য সূত্রধর বাড়ির নং : n0031 বয়স : 73 লিঙ্গ : মহিলা | WB/36/253/285536 ফটো উপলব্ধ |
| 856 নাম : রীতা সূত্রধর পিতার নাম: আদিত্য সূত্রধর বাড়ির নং : n0031 বয়স : 57 লিঙ্গ : মহিলা | UNU1266568 ফটো উপলব্ধ | 857 নাম : লক্ষ্মী সূত্রধর স্বামীর নাম: উদয় সূত্রধর বাড়ির নং : n0031 বয়স : 50 লিঙ্গ : মহিলা | WB/36/253/285222 ফটো উপলব্ধ | 858 নাম : প্রদীপ সূত্রধর পিতার নাম: উদয় সূত্রধর বাড়ির নং : n0031 বয়স : 33 লিঙ্গ : পুরুষ | UNU1293869 ফটো উপলব্ধ |
| 859 নাম : সুদীপ সূত্রধর মায়ের নাম: লক্ষী সূত্রধর বাড়ির নং : n0031 বয়স : 30 লিঙ্গ : পুরুষ | UNU1548031 ফটো উপলব্ধ | 860 নাম : ধীরেন্দ্রনাথ সূত্রধর পিতার নাম: শৈলেন্দ্র সূত্রধর বাড়ির নং : n0033 বয়স : 63 লিঙ্গ : পুরুষ | WB/36/253/285008 ফটো উপলব্ধ | 861 নাম : প্রিয়ব্রত সূত্রধর পিতার নাম: ধীরেন্দ্রনাথ সূত্রধর বাড়ির নং : n0033 বয়স : 31 লিঙ্গ : পুরুষ | UNU1456029 ফটো উপলব্ধ |
| 862 নাম : মামনি সূত্রধর পিতার নাম: ধীরেন্দ্রনাথ সূত্রধর বাড়ির নং : n0033 বয়স : 38 লিঙ্গ : মহিলা | UNU1088095 ফটো উপলব্ধ | 863 নাম : উজ্জল সূত্রধর পিতার নাম: বাবলু সূত্রধর বাড়ির নং : n0032 বয়স : 44 লিঙ্গ : পুরুষ | GGM1489616 ফটো উপলব্ধ | 864 নাম : উত্তম সূত্রধর পিতার নাম: বাবলু সূত্রধর বাড়ির নং : n0032 বয়স : 37 লিঙ্গ : পুরুষ | UNU0991661 ফটো উপলব্ধ |
| 865 নাম : সোমা সূত্রধর স্বামীর নাম: উজ্জল সূত্রধর বাড়ির নং : n0032 বয়স : 36 লিঙ্গ : মহিলা | UNU0991760 ফটো উপলব্ধ | 866 নাম : মুকুল সূত্রধর স্বামীর নাম: উত্তম সূত্রধর বাড়ির নং : n0032 বয়স : 31 লিঙ্গ : মহিলা | UNU1622034 ফটো উপলব্ধ | 867 নাম : সুরত সূত্রধর পিতার নাম: ধীরেন্দ্রনাথ সূত্রধর বাড়ির নং : n0033 বয়স : 29 লিঙ্গ : পুরুষ | UNU1621960 ফটো উপলব্ধ |
| 868 নাম : কিশোর শীল পিতার নাম: মন্টলাল শীল বাড়ির নং : n0032 বয়স : 47 লিঙ্গ : পুরুষ | UNU1622000 ফটো উপলব্ধ | 869 নাম : বাবলু সূত্রধর পিতার নাম: মিন্তন সূত্রধর বাড়ির নং : n0032 বয়স : 71 লিঙ্গ : পুরুষ | WB/36/253/285299 ফটো উপলব্ধ | 870 নাম : সুভদ্রা সূত্রধর স্বামীর নাম: বাবলু সূত্রধর বাড়ির নং : n0032 বয়স : 60 লিঙ্গ : মহিলা | WB/36/253/285537 ফটো উপলব্ধ |



বিধানসভা নির্বাচনক্ষেত্রের নং, নাম : 255-বিষ্ণুপুর
ভাগ নং, নাম : 1-বৈলাপাড়া, গোপালগঞ্জ, কুড়চিবন, পুলিশ কোয়ার্টার

| | | | | | |
|--|--------------------------------|--|--------------------------------|---|--------------------------------|
| 871 নাম : অঞ্জনা শীল স্বামীর নাম: কিশোর শীল বাড়ির নং : n0032 বয়স : 39 লিঙ্গ : মহিলা | UNU1548049 ফটো উপলব্ধ | 872 নাম : অর্ক শীল পিতার নাম: কিশোর শীল বাড়ির নং : এন0032 বয়স : 21 লিঙ্গ : পুরুষ | UNU2209419 ফটো উপলব্ধ | 873 নাম : অনিমা সাঁতরা স্বামীর নাম: তারাপদ সাঁতরা বাড়ির নং : n0284 বয়স : 56 লিঙ্গ : মহিলা | WB/36/253/207666 ফটো উপলব্ধ |
| 874 নাম : সুলেখা সামন্ত স্বামীর নাম: সুব্রত সামন্ত বাড়ির নং : n0144 বয়স : 57 লিঙ্গ : মহিলা | WB/36/253/285064 ফটো উপলব্ধ | 875 নাম : অম্বালিকা সিংহ স্বামীর নাম: জাহ্নবী সিংহ বাড়ির নং : n0159 বয়স : 76 লিঙ্গ : মহিলা | WB/36/253/285559 ফটো উপলব্ধ | 876 নাম : তপন সিংহ পিতার নাম: জাহ্নবী সিংহ বাড়ির নং : n0159 বয়স : 55 লিঙ্গ : পুরুষ | GGM0584755 ফটো উপলব্ধ |
| 877 নাম : বিবেক কুমার সিংহ পিতার নাম: তপন সিংহ বাড়ির নং : n0159 বয়স : 33 লিঙ্গ : পুরুষ | UNU1293802 ফটো উপলব্ধ | 878 নাম : আন্না সিংহ পিতার নাম: জাহ্নবী সিংহ বাড়ির নং : n0159 বয়স : 46 লিঙ্গ : মহিলা | GGM2315331 ফটো উপলব্ধ | 879 নাম : রমা লক্ষন স্বামীর নাম: কার্তিক লক্ষন বাড়ির নং : n0159 বয়স : 49 লিঙ্গ : মহিলা | WB/36/253/285556 ফটো উপলব্ধ |
| 880 নাম : আশীষ কুমার সিংহ পিতার নাম: বলাই সিংহ বাড়ির নং : n0160 বয়স : 41 লিঙ্গ : পুরুষ | GGM2316081 ফটো উপলব্ধ | 881 নাম : সুলেখা সিংহ স্বামীর নাম: লক্ষন সিংহ বাড়ির নং : n0160 বয়স : 56 লিঙ্গ : মহিলা | GGM2316099 ফটো উপলব্ধ | 882 নাম : বেলা সিংহ পিতার নাম: নিতাই সিং বাড়ির নং : n0161 বয়স : 61 লিঙ্গ : মহিলা | UNU2264430 ফটো উপলব্ধ |
| 883 নাম : স্বপন সিংহ পিতার নাম: নিতাইপদ সিংহ বাড়ির নং : n0161 বয়স : 57 লিঙ্গ : পুরুষ | WB/36/253/285661 ফটো উপলব্ধ | 884 নাম : অরুণ সিংহ পিতার নাম: পঞ্চানন সিংহ বাড়ির নং : n0162 বয়স : 54 লিঙ্গ : পুরুষ | WB/36/253/285384 ফটো উপলব্ধ | 885 নাম : সোনালী সিংহ স্বামীর নাম: অরুণ কুমার সিংহ বাড়ির নং : n0162 বয়স : 46 লিঙ্গ : মহিলা | GGM2315356 ফটো উপলব্ধ |
| 886 নাম : দীপা বিদ (সিংহ) স্বামীর নাম: আশীষ কুমার সিংহ বাড়ির নং : n0160 বয়স : 28 লিঙ্গ : মহিলা | UNU1622158 ফটো উপলব্ধ | 887 নাম : রত্না সিংহ স্বামীর নাম: অমল কুমার সিংহ বাড়ির নং : এন0238 বয়স : 46 লিঙ্গ : মহিলা | GGM2315349 ফটো উপলব্ধ | 888 নাম : অমল কুমার সিংহ পিতার নাম: পঞ্চানন সিংহ বাড়ির নং : এন0238 বয়স : 52 লিঙ্গ : পুরুষ | UNU1872282 ফটো উপলব্ধ |
| 889 নাম : মধুমিতা সিংহ পিতার নাম: অরুণ কুমার সিংহ বাড়ির নং : এন0162 বয়স : 25 লিঙ্গ : মহিলা | UNU1826098 ফটো উপলব্ধ | 890 নাম : বিশুজিৎ সিংহ পিতার নাম: অমল কুমার সিংহ বাড়ির নং : এন0162 বয়স : 23 লিঙ্গ : পুরুষ | UNU2059335 ফটো উপলব্ধ | 891 নাম : সোমনাথ সিংহ পিতার নাম: লক্ষণ সিংহ বাড়ির নং : এন0160 বয়স : 23 লিঙ্গ : পুরুষ | UNU2059293 ফটো উপলব্ধ |
| 892 নাম : লক্ষন সিংহ পিতার নাম: রামপদ সিংহ বাড়ির নং : n0160 বয়স : 67 লিঙ্গ : পুরুষ | GGM2316107 ফটো উপলব্ধ | 893 নাম : সালেয়ার বিবি স্বামীর নাম: সেখ গোলামনবীব বাড়ির নং : n0158 বয়স : 60 লিঙ্গ : মহিলা | UNU1898766 ফটো উপলব্ধ | 894 নাম : লক্ষ্মী রুইদাস কর্মকার স্বামীর নাম: সুকদেব কর্মকার বাড়ির নং : এন0019 বয়স : 23 লিঙ্গ : মহিলা | NRZ2323608 ফটো উপলব্ধ |
| 895 নাম : সূরজ সেখ পিতার নাম: সেখ গোলাম মুস্তাফা বাড়ির নং : গোপালগঞ্জ বুড়াশিবতলা বয়স : 44 লিঙ্গ : পুরুষ | UNU1999481 ফটো উপলব্ধ | 896 নাম : আমির সোহেল চৌধুরী পিতার নাম: রবিয়াল চৌধুরী বাড়ির নং : এন0155 বয়স : 23 লিঙ্গ : পুরুষ | UNU2059319 ফটো উপলব্ধ | 897 নাম : বৈশাখী বেগম পিতার নাম: সেখ মুন্না বাড়ির নং : এন0156 বয়স : 24 লিঙ্গ : মহিলা | UNU2059459 ফটো উপলব্ধ |
| 898 নাম : পায়েল বেগম সেখ পিতার নাম: সেখ মুন্না বাড়ির নং : n0156 বয়স : 26 লিঙ্গ : মহিলা | UNU1757889 ফটো উপলব্ধ | 899 নাম : আজমীরা বিবি স্বামীর নাম: মিতুন সেখ বাড়ির নং : এন0199 বয়স : 37 লিঙ্গ : মহিলা | UNU1322213 ফটো উপলব্ধ | 900 নাম : রবিয়াল চৌধুরী পিতার নাম: মধু চৌধুরী বাড়ির নং : এন0155 বয়স : 51 লিঙ্গ : পুরুষ | GGM2659332 ফটো উপলব্ধ |



বিধানসভা নির্বাচনক্ষেত্রের নং, নাম : 255-বিষ্ণুপুর
ভাগ নং, নাম : 1-বৈলাপাড়া, গোপালগঞ্জ, কুড়চিবন, পুলিশ কোয়ার্টার

| | | | | | |
|--|--------------------------------|---|--------------------------------|--|--------------------------------|
| 901 নাম : রূপসোনা খাতুন পিতার নাম : সেখ কাল্টু বাড়ির নং : n0199 বয়স : 28 লিঙ্গ : মহিলা | UNU1742444 ফটো উপলব্ধ | 902 নাম : সেখ প্রেম পিতার নাম : সেখ সুরজ বাড়ির নং : এন0157 বয়স : 21 লিঙ্গ : পুরুষ | UNU2209385 ফটো উপলব্ধ | 903 নাম : শেখ মিঠুন পিতার নাম : শেখ কাল্টু বাড়ির নং : n0199 বয়স : 40 লিঙ্গ : পুরুষ | GGM2708626 ফটো উপলব্ধ |
| 904 নাম : সেলিম সেখ পিতার নাম : খোদানমাজ সেখ বাড়ির নং : n0155 বয়স : 73 লিঙ্গ : পুরুষ | WB/36/253/285150 ফটো উপলব্ধ | 905 নাম : জাহাঙ্গীর সেখ পিতার নাম : সেলিম সেখ বাড়ির নং : n0155 বয়স : 39 লিঙ্গ : পুরুষ | GGM2572675 ফটো উপলব্ধ | 906 নাম : রোজিনা বিবি স্বামীর নাম : জাহাঙ্গীর সেখ বাড়ির নং : n0155 বয়স : 38 লিঙ্গ : মহিলা | UNU0560201 ফটো উপলব্ধ |
| 907 নাম : খুবু চৌধুরী স্বামীর নাম : রবিয়াল চৌধুরী বাড়ির নং : n0155 বয়স : 44 লিঙ্গ : মহিলা | GGM2659464 ফটো উপলব্ধ | 908 নাম : মুন্না সেখ পিতার নাম : গোলামরসুল সেখ বাড়ির নং : n0156 বয়স : 44 লিঙ্গ : পুরুষ | GGM2313898 ফটো উপলব্ধ | 909 নাম : হাসিনা বিবি স্বামীর নাম : মুন্না সেখ বাড়ির নং : n0156 বয়স : 41 লিঙ্গ : মহিলা | GGM2315877 ফটো উপলব্ধ |
| 910 নাম : কাষ্টু সেখ পিতার নাম : সামসুদ্দিন সেখ বাড়ির নং : n0199 বয়স : 66 লিঙ্গ : পুরুষ | WB/36/253/285097 ফটো উপলব্ধ | 911 নাম : আফিয়া বিবি স্বামীর নাম : ফিরোজ সেখ বাড়ির নং : n0199 বয়স : 37 লিঙ্গ : মহিলা | UNU1293695 ফটো উপলব্ধ | 912 নাম : সারিকা বেগম স্বামীর নাম : সেখ রাজেস বাড়ির নং : n0155 বয়স : 41 লিঙ্গ : মহিলা | GGM2315513 ফটো উপলব্ধ |
| 913 নাম : সৌগত সেন পিতার নাম : সুশান্ত সেন বাড়ির নং : n0086 বয়স : 39 লিঙ্গ : পুরুষ | GGM2316073 ফটো উপলব্ধ | 914 নাম : শ্রীলেখা সেন স্বামীর নাম : সুশান্ত সেন বাড়ির নং : n0086 বয়স : 67 লিঙ্গ : মহিলা | WB/36/253/285415 ফটো উপলব্ধ | 915 নাম : বনানী সিংহ পিতার নাম : নিতাই সিংহ বাড়ির নং : এন0086 বয়স : 37 লিঙ্গ : মহিলা | ROQ1623339 ফটো উপলব্ধ |
| 916 নাম : শেখ জাহেরুল হক পিতার নাম : মোজাম্মেল হক বাড়ির নং : n0070 বয়স : 45 লিঙ্গ : পুরুষ | GGM2315554 ফটো উপলব্ধ | 917 নাম : সেখ মোহাম্মদ আজ হারুদ্দীন পিতার নাম : সেখ আজিমুদ্দিন বাড়ির নং : এন0070 বয়স : 22 লিঙ্গ : পুরুষ | UNU2153138 ফটো উপলব্ধ | 918 নাম : সেখ মহম্মদ আজিজ পিতার নাম : সেখ আজিমুদ্দিন বাড়ির নং : n0070 বয়স : 29 লিঙ্গ : পুরুষ | UNU1622067 ফটো উপলব্ধ |
| 919 নাম : সেখ আজিমুদ্দিন পিতার নাম : সেখ নাসের সেখ বাড়ির নং : n0070 বয়স : 49 লিঙ্গ : পুরুষ | GGM2315570 ফটো উপলব্ধ | 920 নাম : মোজাম্মেল হক পিতার নাম : ইসরাহুল হক বাড়ির নং : n0070 বয়স : 76 লিঙ্গ : পুরুষ | WB/36/253/285583 ফটো উপলব্ধ | 921 নাম : জাহেদা বিবি হক স্বামীর নাম : মোজাম্মেল হক বাড়ির নং : n0070 বয়স : 66 লিঙ্গ : মহিলা | WB/36/253/285026 ফটো উপলব্ধ |
| 922 নাম : জাহানারা বেগম স্বামীর নাম : আজিমুদ্দিন সেখ বাড়ির নং : n0070 বয়স : 46 লিঙ্গ : মহিলা | GGM2315539 ফটো উপলব্ধ | 923 নাম : আতাউল হক পিতার নাম : মোজাম্মেল হক বাড়ির নং : n0070 বয়স : 46 লিঙ্গ : পুরুষ | GGM2315547 ফটো উপলব্ধ | 924 নাম : লক্ষী অধিকারী স্বামীর নাম : জাহিরুল হক বাড়ির নং : n0070 বয়স : 46 লিঙ্গ : মহিলা | UNU1225374 ফটো উপলব্ধ |
| 925 নাম : বাপী হাঁড়ি পিতার নাম : কালা হাঁড়ি বাড়ির নং : n0201 বয়স : 58 লিঙ্গ : পুরুষ | WB/36/253/285428 ফটো উপলব্ধ | 926 নাম : অঞ্জলী হাঁড়ি স্বামীর নাম : বাপী হাঁড়ি বাড়ির নং : n0201 বয়স : 50 লিঙ্গ : মহিলা | WB/36/253/285429 ফটো উপলব্ধ | 927 নাম : প্রশান্ত হাঁড়ি পিতার নাম : বাপী হাঁড়ি বাড়ির নং : n0201 বয়স : 34 লিঙ্গ : পুরুষ | UNU1225382 ফটো উপলব্ধ |
| 928 নাম : চন্দা হাড়ি স্বামীর নাম : প্রশান্ত হাড়ি বাড়ির নং : এন0291 বয়স : 33 লিঙ্গ : মহিলা | UNU2109643 ফটো উপলব্ধ | 929 নাম : বিউটি হালদার স্বামীর নাম : বাসুদেব হালদার বাড়ির নং : এন0043 বয়স : 55 লিঙ্গ : মহিলা | UNU1088137 ফটো উপলব্ধ | 930 নাম : টুম্পা রায় স্বামীর নাম : চন্দন রায় বাড়ির নং : এন0087 বয়স : 43 লিঙ্গ : মহিলা | UZI1056654 ফটো উপলব্ধ |



বিধানসভা নির্বাচনক্ষেত্রের নং, নাম : 255-বিষ্ণুপুর
ভাগ নং, নাম : 1-বৈলাপাড়া, গোপালগঞ্জ, কুড়চিবন, পুলিশ কোয়ার্টার

| | | | | | |
|---|--------------------------|---|--------------------------|---|--------------------------|
| 931 নাম : বিভাস মেটে পিতার নাম: শিশির মেটে বাড়ির নং : এন0110 বয়স : 35 লিঙ্গ : পুরুষ | WSU1297977 ফটো উপলব্ধ | S2 932 নাম : সায়ান্তী ঘোষ পিতার নাম: প্রবীর ঘোষ বাড়ির নং : এন0101 বয়স : 25 লিঙ্গ : মহিলা | IRH2704963 ফটো উপলব্ধ | 933 নাম : চায়না হেঁস পিতার নাম: মানিক হেঁস বাড়ির নং : এন0040 বয়স : 22 লিঙ্গ : মহিলা | NFN2526705 ফটো উপলব্ধ |
| 934 নাম : জুন সিংহ পিতার নাম: স্বপন কুমার সিংহ বাড়ির নং : এন0161 বয়স : 19 লিঙ্গ : মহিলা | UNU2337525 ফটো উপলব্ধ | 935 নাম : পূজা লো পিতার নাম: রাজু লো বাড়ির নং : এন0040 বয়স : 19 লিঙ্গ : মহিলা | UNU2337624 ফটো উপলব্ধ | 936 নাম : কাজল নাগ স্বামীর নাম: ভৈরব নাগ বাড়ির নং : এন0060 বয়স : 27 লিঙ্গ : মহিলা | UNU2337723 ফটো উপলব্ধ |
| 937 নাম : স্বপন লৌহ পিতার নাম: শংকর লৌহ বাড়ির নং : এন0040 বয়স : 60 লিঙ্গ : পুরুষ | UNU2337830 ফটো উপলব্ধ | 938 নাম : নিতু লৌহ স্বামীর নাম: শংকর লৌহ বাড়ির নং : এন0040 বয়স : 50 লিঙ্গ : মহিলা | UNU2337848 ফটো উপলব্ধ | 939 নাম : অর্ঘ্য পরামানিক পিতার নাম: সঞ্জয় পরামানিক বাড়ির নং : এন0172 বয়স : 19 লিঙ্গ : পুরুষ | UNU2343770 ফটো উপলব্ধ |
| 940 নাম : রুপম দে পিতার নাম: শুভাশীষ দে বাড়ির নং : এন0170 বয়স : 19 লিঙ্গ : পুরুষ | UNU2343820 ফটো উপলব্ধ | 941 নাম : অক্ষয় রায় মায়ের নাম: টুম্পা রায় বাড়ির নং : এন0087 বয়স : 20 লিঙ্গ : পুরুষ | UNU2343846 ফটো উপলব্ধ | 942 নাম : মেঘা বাউরী বাদ্যকর স্বামীর নাম: শুকদেব বাদ্যকর বাড়ির নং : এন0283 বয়স : 21 লিঙ্গ : মহিলা | UNU2343853 ফটো উপলব্ধ |
| 943 নাম : অদুজা দে পিতার নাম: আশীষ কুমার দে বাড়ির নং : এন0094 বয়স : 20 লিঙ্গ : মহিলা | UNU2343861 ফটো উপলব্ধ | 944 নাম : সেখ সুহানা পিতার নাম: সেখ রাজেশ বাড়ির নং : এন0095 বয়স : 19 লিঙ্গ : মহিলা | UNU2343887 ফটো উপলব্ধ | 945 নাম : অনুষ্কা দে পিতার নাম: দেবশীষ দে বাড়ির নং : এন0094 বয়স : 20 লিঙ্গ : মহিলা | UNU2343895 ফটো উপলব্ধ |
| 946 নাম : সোহম দাস পিতার নাম: চণ্ডী চরণ দাস বাড়ির নং : এন0187 বয়স : 19 লিঙ্গ : পুরুষ | UNU2343903 ফটো উপলব্ধ | 947 নাম : কমল বাঙ্গি পিতার নাম: মিঠুন বাঙ্গি বাড়ির নং : এন0105 বয়স : 19 লিঙ্গ : পুরুষ | UNU2343911 ফটো উপলব্ধ | 948 নাম : আরব বাউরী পিতার নাম: খোকন বাউরী বাড়ির নং : এন0123 বয়স : 20 লিঙ্গ : পুরুষ | UNU2343978 ফটো উপলব্ধ |
| 949 নাম : মৌসুমি লোহার পিতার নাম: চন্দন লোহার বাড়ির নং : এন0100 বয়স : 22 লিঙ্গ : মহিলা | UNU2357135 ফটো উপলব্ধ | | | | |





| | | | | | | | | | | | |
|---|---|------------|------------|---|---|------------|------------|--|---|------------|------------|
| 950 | 1 | UNU2373181 | ফটো উপলব্ধ | 951 | 1 | UNU2374221 | ফটো উপলব্ধ | 952 | 1 | UNU2375194 | ফটো উপলব্ধ |
| নাম : দীপ লৌহ পিতার নাম: পবিত্র লৌহ বাড়ির নং : এন0040 বয়স : 18 লিঙ্গ : পুরুষ | | | | নাম : অনিক দে পিতার নাম: শিবনাথ দে বাড়ির নং : এন0180 বয়স : 18 লিঙ্গ : পুরুষ | | | | নাম : সুপ্রজিৎ লৌহ পিতার নাম: স্বপন লৌহ বাড়ির নং : এন0040 বয়স : 23 লিঙ্গ : পুরুষ | | | |
| 953 | 1 | UNU2378875 | ফটো উপলব্ধ | 954 | 1 | UNU2378883 | ফটো উপলব্ধ | 955 | 1 | UNU2380004 | ফটো উপলব্ধ |
| নাম : শেখ রিয়াজ পিতার নাম: সেখ সরজ বাড়ির নং : এন0157 বয়স : 19 লিঙ্গ : পুরুষ | | | | নাম : ঈশা দত্ত পিতার নাম: শক্ত নাথ দত্ত বাড়ির নং : এন0166 বয়স : 18 লিঙ্গ : মহিলা | | | | নাম : অনুষ্কা মোদক পিতার নাম: সনাতন মোদক বাড়ির নং : এন0061 বয়স : 18 লিঙ্গ : মহিলা | | | |
| 956 | 1 | UNU2382141 | ফটো উপলব্ধ | 957 | 1 | UNU2389211 | ফটো উপলব্ধ | 958 | 1 | UNU2389237 | ফটো উপলব্ধ |
| নাম : সাহেব সেখ পিতার নাম: জাহাঙ্গীর সেখ বাড়ির নং : এন0155 বয়স : 18 লিঙ্গ : পুরুষ | | | | নাম : প্রিয়াঙ্কা দাস স্বামীর নাম: সুপ্রিয় দাস বাড়ির নং : এন0111 বয়স : 18 লিঙ্গ : মহিলা | | | | নাম : সৌভিক দাস পিতার নাম: তপন দাস বাড়ির নং : এন0188 বয়স : 18 লিঙ্গ : পুরুষ | | | |
| 959 | 1 | UNU2389153 | ফটো উপলব্ধ | 960 | 1 | UNU2389369 | ফটো উপলব্ধ | 961 | 1 | UNU2389450 | ফটো উপলব্ধ |
| নাম : শ্রীয়া দে পাল স্বামীর নাম: পার্থ পাল বাড়ির নং : এন0051 বয়স : 20 লিঙ্গ : মহিলা | | | | নাম : শম্পা গরাই পিতার নাম: পঞ্চানন গরাই বাড়ির নং : এন0026 বয়স : 18 লিঙ্গ : মহিলা | | | | নাম : সায়ন কর্মকার পিতার নাম: স্বপন কর্মকার বাড়ির নং : এন0084 বয়স : 18 লিঙ্গ : পুরুষ | | | |
| 962 | 1 | UNU2392132 | ফটো উপলব্ধ | 963 | 1 | UNU2392983 | ফটো উপলব্ধ | 964 | 1 | UNU2396596 | ফটো উপলব্ধ |
| নাম : রুপম কাইতি পিতার নাম: অঞ্জন কাইতি বাড়ির নং : এন0244 বয়স : 18 লিঙ্গ : পুরুষ | | | | নাম : দেবদীপ্ত চৌধুরী পিতার নাম: মনোদীপ্ত চৌধুরী বাড়ির নং : বুড়েশিবতলা বয়স : 18 লিঙ্গ : পুরুষ | | | | নাম : নিপা দত্ত পিতার নাম: পবিত্র দত্ত বাড়ির নং : এন0250 বয়স : 18 লিঙ্গ : মহিলা | | | |

নির্বাচক সংখ্যার সারসংক্ষেপ :

A) নির্বাচকের সংখ্যা :

| | নির্বাচক তালিকার প্রকৃতি | নির্বাচক তালিকার পরিচিতি : | নির্বাচকের সংখ্যা : | | | | |
|--|---|----------------------------|---|-------|--------------|-----|-----|
| | | | পুরুষ | মহিলা | তৃতীয় লিঙ্গ | মোট | |
| I | মূল তালিকা | মূল তালিকা | বিশেষ নিবিড় সংশোধন ২০২৬ এর চূড়ান্ত ভোটার তালিকার সহিত 06-04-2026 তারিখ অবধি সংশোধিত নির্বাচক তালিকা | 457 | 492 | 0 | 949 |
| II | 1- সংযোজন তালিকা | সংযোজনী 1 | বিশেষ সংক্ষিপ্ত সংশোধন 2026 | 0 | 0 | 0 | 0 |
| | | সংযোজনী 2 | ধারাবাহিক সংশোধন 2026 | 9 | 6 | 0 | 15 |
| | | | মোট | 9 | 6 | 0 | 15 |
| III | 2- বিয়োজন তালিকা | সংযোজনী 1 | বিশেষ সংক্ষিপ্ত সংশোধন 2026 | 0 | 0 | 0 | 0 |
| | | সংযোজনী 2 | ধারাবাহিক সংশোধন 2026 | 0 | 1 | 0 | 1 |
| | | | মোট | 0 | 1 | 0 | 1 |
| IV | 'লিঙ্গ ক্ষেত্রের' পরিবর্তনের কারণে পার্থক্য | | | 0 | 0 | 0 | 0 |
| V | বিচারপ্রক্রিয়ার অধীনস্থ | | | 0 | 0 | 0 | 0 |
| VI | বিচার বিভাগীয় আধিকারিক কর্তৃক বিচারপূর্বক নিষ্পত্তির পর বিয়োজিত | | | 2 | 2 | 0 | 4 |
| নির্বাচকের মোট সংখ্যা (I+II-III+IV-V-VI) | | | | 464 | 495 | 0 | 959 |

B) ক্রটি সংশোধনের সংখ্যা :

| নির্বাচক তালিকার প্রকৃতি | নির্বাচক তালিকার পরিচিতি : | ক্রটি সংশোধনের সংখ্যা : |
|--------------------------|-----------------------------|-------------------------|
| সংযোজনী 1 | বিশেষ সংক্ষিপ্ত সংশোধন 2026 | 0 |
| সংযোজনী 2 | ধারাবাহিক সংশোধন 2026 | 4 |
| | মোট | 4 |

নির্বাচক নিবন্ধন আধিকারিকের স্বাক্ষর

E-মৃত, S-স্থানান্তরিত, R-একাধিকবার অন্তর্ভুক্ত, M-নিখোঁজ, Q-যোগ্য নহে