

## নির্বাচক তালিকা 2026 S25 পশ্চিমবঙ্গ



বিধানসভা নির্বাচনক্ষেত্রের নং, নাম ও সংরক্ষণের স্থিতি : 255 - বিষ্ণুপুর (সাধারণ)		অংশ নং : 176																			
বিধানসভা নির্বাচনক্ষেত্রটি যে লোকসভা নির্বাচনক্ষেত্রের / ক্ষেত্রসমূহের অন্তর্ভুক্ত তার নং, নাম ও সংরক্ষণ স্থিতি : 37 - বিষ্ণুপুর (তপশীলি জাতি)																					
1. সংশোধনের পূর্ণ বিবরণ																					
সংশোধনের বৎসর :	2026	নির্বাচক তালিকার পরিচিতি :																			
ভিত্তি তারিখ :	01-01-2026	বিশেষ নিবিড় সংশোধন ২০২৬ এর চূড়ান্ত ভোটার তালিকার সহিত 06-04-2026 তারিখ অবধি সংশোধিত নির্বাচক তালিকা																			
সংশোধনের প্রকৃতি :	ধারাবাহিক সংশোধন 2026																				
প্রকাশনার তারিখ :	06-04-2026																				
2. অংশ ও নির্বাচনী এলাকার পূর্ণ বিবরণ :																					
অংশের ভাগ নং ও নাম :																					
1-সাতমৌলি(আংশিক) গ্রামঃ-শীতলপুর ও সাতমৌলী উত্তরাংশ		<table style="width: 100%; border-collapse: collapse;"> <tr> <td style="width: 60%;">প্রধান শহর/গ্রাম</td> <td style="width: 40%;">: সাতমৌলী</td> </tr> <tr> <td>ওয়ার্ড</td> <td>:</td> </tr> <tr> <td>থানা</td> <td>: তালডাংরা</td> </tr> <tr> <td>গ্রাম পঞ্চায়েত</td> <td>: সাতমৌলী</td> </tr> <tr> <td>ব্লক</td> <td>: তালডাংরা</td> </tr> <tr> <td>মহকুমা</td> <td>: খাতড়া</td> </tr> <tr> <td>জেলা</td> <td>: বাঁকুড়া</td> </tr> <tr> <td>পিন</td> <td>: 722149</td> </tr> </table>				প্রধান শহর/গ্রাম	: সাতমৌলী	ওয়ার্ড	:	থানা	: তালডাংরা	গ্রাম পঞ্চায়েত	: সাতমৌলী	ব্লক	: তালডাংরা	মহকুমা	: খাতড়া	জেলা	: বাঁকুড়া	পিন	: 722149
প্রধান শহর/গ্রাম	: সাতমৌলী																				
ওয়ার্ড	:																				
থানা	: তালডাংরা																				
গ্রাম পঞ্চায়েত	: সাতমৌলী																				
ব্লক	: তালডাংরা																				
মহকুমা	: খাতড়া																				
জেলা	: বাঁকুড়া																				
পিন	: 722149																				
3. ভোট গ্রহন কেন্দ্রের পূর্ণ বিবরণ :																					
ভোট গ্রহন কেন্দ্রের নং, নাম :		ভোট গ্রহন কেন্দ্রের শ্রেণী :		গ্রামীণ																	
176 - সাতমৌলি প্রাথমিক বিদ্যালয়		এই অংশে সহায়ক ভোটগ্রহন কেন্দ্রের সংখ্যা :		0																	
ভোট গ্রহন কেন্দ্রের ঠিকানা :																					
সাতমৌলী প্রাথমিক বিদ্যালয়, রুম-1, সাতমৌলী,পোঃ-সাতমৌলী																					
4. নির্বাচকের সংখ্যা :																					
প্রথম ক্রমিক নং	শেষ ক্রমিক নং	মোট সংখ্যা																			
		পুরুষ	মহিলা	তৃতীয় লিঙ্গ	মোট																
1	897	453	443	0	896																

নির্বাচক নিবন্ধন আধিকারিকের স্বাক্ষর

Nazri Naksha

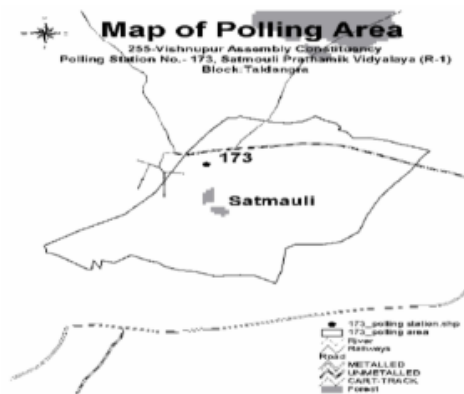

Google Map View



Polling Station Building Front View



Polling Station Front View



Cad View

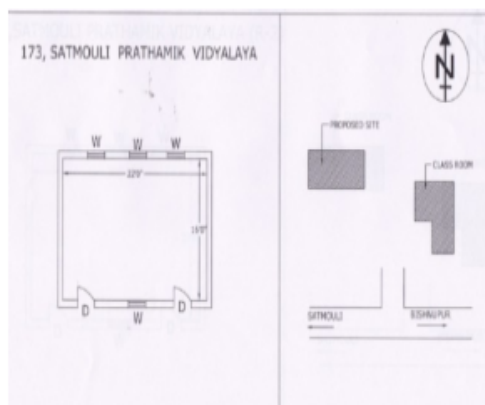

Key MAP View

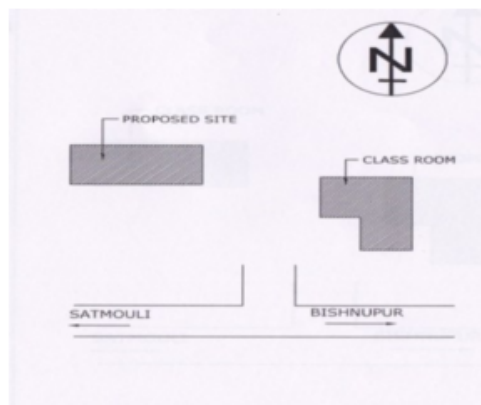



1	WB/36/244/540869	নাম : বিশ্বনাথ অধিকারী পিতার নাম: গুণধর অধিকারী বাড়ির নং : n0098 বয়স : 63 লিঙ্গ : পুরুষ	ফটো উপলব্ধ	2	WB/36/244/540870	নাম : কণক অধিকারী স্বামীর নাম: বিশ্বনাথ অধিকারী বাড়ির নং : n0098 বয়স : 59 লিঙ্গ : মহিলা	ফটো উপলব্ধ	3	UNU1302249	নাম : উমাশঙ্কর অধিকারী পিতার নাম: বিশ্বনাথ অধিকারী বাড়ির নং : n0098 বয়স : 34 লিঙ্গ : পুরুষ	ফটো উপলব্ধ
4	UNU2076404	নাম : সিদ্ধার্থ শঙ্কর অধিকারী পিতার নাম: বিশ্বনাথ অধিকারী বাড়ির নং : এন0098 বয়স : 24 লিঙ্গ : পুরুষ	ফটো উপলব্ধ	5	UNU2290757	নাম : প্রেয়সী অধিকারী পিতার নাম: বিশ্বনাথ অধিকারী বাড়ির নং : এন0098 বয়স : 20 লিঙ্গ : মহিলা	ফটো উপলব্ধ	6	DHC1560473	নাম : উমা কর্মকার স্বামীর নাম: তাপস কর্মকার বাড়ির নং : n0169 বয়স : 43 লিঙ্গ : মহিলা	ফটো উপলব্ধ
7	UNU2116911	নাম : রিস্পা কর্মকার পিতার নাম: তরুন কর্মকার বাড়ির নং : এন0018 বয়স : 23 লিঙ্গ : মহিলা	ফটো উপলব্ধ	8	ZRQ1785633	নাম : সায়নী কর্মকার স্বামীর নাম: মিঠুন কর্মকার বাড়ির নং : এন0108 বয়স : 27 লিঙ্গ : মহিলা	ফটো উপলব্ধ	9	UNU1120815	নাম : মিঠুন কর্মকার পিতার নাম: শিবরাম কর্মকার বাড়ির নং : n0108 বয়স : 37 লিঙ্গ : পুরুষ	ফটো উপলব্ধ
10	WB/36/244/540074	নাম : পারুল কর্মকার স্বামীর নাম: শিবরাম কর্মকার বাড়ির নং : n0108 বয়স : 60 লিঙ্গ : মহিলা	ফটো উপলব্ধ	11	WB/36/244/540860	নাম : শিবরাম কর্মকার পিতার নাম: রামগতি কর্মকার বাড়ির নং : n0108 বয়স : 71 লিঙ্গ : পুরুষ	ফটো উপলব্ধ	12	DHC2720225	নাম : রীনা কর্মকার স্বামীর নাম: অরুন কর্মকার বাড়ির নং : n0068 বয়স : 42 লিঙ্গ : মহিলা	ফটো উপলব্ধ
13	DHC2676021	নাম : অরুন কর্মকার পিতার নাম: আনন্দ কর্মকার বাড়ির নং : n0068 বয়স : 47 লিঙ্গ : পুরুষ	ফটো উপলব্ধ	14	WB/36/244/540267	নাম : গৌতম কর্মকার পিতার নাম: ত্রিলোচন কর্মকার বাড়ির নং : n0065 বয়স : 53 লিঙ্গ : পুরুষ	ফটো উপলব্ধ	15	DHC2491538	নাম : যমুনা কর্মকার স্বামীর নাম: তরুন কর্মকার বাড়ির নং : n0018 বয়স : 41 লিঙ্গ : মহিলা	ফটো উপলব্ধ
16	WB/36/244/540523	নাম : তরুন কুমার কর্মকার পিতার নাম: ত্রিলোচন কর্মকার বাড়ির নং : n0018 বয়স : 56 লিঙ্গ : পুরুষ	ফটো উপলব্ধ	17	DHC2573145	নাম : চন্দনা কর্মকার স্বামীর নাম: গৌতম কর্মকার বাড়ির নং : n0065 বয়স : 39 লিঙ্গ : মহিলা	ফটো উপলব্ধ	18	UNU2294494	নাম : সুমন কর্মকার পিতার নাম: গৌতম কর্মকার বাড়ির নং : এন0065 বয়স : 20 লিঙ্গ : পুরুষ	ফটো উপলব্ধ
19	UNU1935980	নাম : তাপস কর্মকার পিতার নাম: ত্রিলোচন কর্মকার বাড়ির নং : n0169 বয়স : 57 লিঙ্গ : পুরুষ	ফটো উপলব্ধ	20	UNU2290732	নাম : বৈশাখী কর্মকার পিতার নাম: তাপস কর্মকার বাড়ির নং : এন0169 বয়স : 20 লিঙ্গ : মহিলা	ফটো উপলব্ধ	21	DHC2491694	নাম : নিমাই কাঁঠাল পিতার নাম: ফেলু কাঁঠাল বাড়ির নং : n0043 বয়স : 45 লিঙ্গ : পুরুষ	ফটো উপলব্ধ
22	DHC2205532	নাম : স্বর্ণ কাঁঠাল স্বামীর নাম: নিমাই কাঁঠাল বাড়ির নং : n0130 বয়স : 39 লিঙ্গ : মহিলা	ফটো উপলব্ধ	23	UNU1936608	নাম : গায়ত্রী কাঁঠাল স্বামীর নাম: ফেলারাম কাঁঠাল বাড়ির নং : n0130 বয়স : 75 লিঙ্গ : মহিলা	ফটো উপলব্ধ	24	UNU1666817	নাম : সৌরভ মন্ডল পিতার নাম: শৈলেন মন্ডল বাড়ির নং : n0131 বয়স : 27 লিঙ্গ : পুরুষ	ফটো উপলব্ধ
25	DHC1559376	নাম : শৈলেন মন্ডল পিতার নাম: প্রফুল্ল মন্ডল বাড়ির নং : N0094 বয়স : 62 লিঙ্গ : পুরুষ	ফটো উপলব্ধ	26	DHC2205516	নাম : সুজলা কাঁঠাল স্বামীর নাম: মৃত্যঞ্জয় কাঁঠাল বাড়ির নং : n0130 বয়স : 50 লিঙ্গ : মহিলা	ফটো উপলব্ধ	27	UNU1120286	নাম : চন্দনা কাঁঠাল স্বামীর নাম: গনেশ কাঁঠাল বাড়ির নং : n0131 বয়স : 35 লিঙ্গ : মহিলা	ফটো উপলব্ধ
28	DHC1604115	নাম : গনেশ কাঁঠাল পিতার নাম: অনাদি কাঁঠাল বাড়ির নং : n0131 বয়স : 44 লিঙ্গ : পুরুষ	ফটো উপলব্ধ	29	UNU1120294	নাম : দিপালী কাঁঠাল স্বামীর নাম: জগন্নাথ কাঁঠাল বাড়ির নং : n0131 বয়স : 37 লিঙ্গ : মহিলা	ফটো উপলব্ধ	30	WB/36/244/540851	নাম : জগন্নাথ কাঁঠাল পিতার নাম: অনাদি কাঁঠাল বাড়ির নং : n0131 বয়স : 54 লিঙ্গ : পুরুষ	ফটো উপলব্ধ



বিধানসভা নির্বাচনক্ষেত্রের নং, নাম : 255-বিষ্ণুপুর  
ভাগ নং, নাম : 1-সাতমৌলি(আংশিক) গ্রামঃ-শীতলপুর ও সাতমৌলী উত্তরাংশ

31	WB/36/244/540363	UNU2116978	32	UNU2116978	33	UZI1774371
নাম : দুর্গা কাঁঠাল স্বামীর নাম: অনাদি কাঁঠাল বাড়ির নং : n0131 বয়স : 71 লিঙ্গ : মহিলা	ফটো উপলব্ধ	ফটো উপলব্ধ	নাম : সঞ্জয় কাঁঠাল পিতার নাম: মুতাজুজয় কাঁঠাল বাড়ির নং : এন0130 বয়স : 23 লিঙ্গ : পুরুষ	ফটো উপলব্ধ	নাম : আগমনী গরাই স্বামীর নাম: নিশিকান্ত গরাই বাড়ির নং : N0096 বয়স : 29 লিঙ্গ : মহিলা	ফটো উপলব্ধ
34	UNU1935790	UNU1243500	35	UNU1243500	36	UNU1384379
নাম : চাঁপারানি গরাই স্বামীর নাম: গুইরাম গরাই বাড়ির নং : n0103 বয়স : 87 লিঙ্গ : মহিলা	ফটো উপলব্ধ	ফটো উপলব্ধ	নাম : নিশিকান্ত গরাই পিতার নাম: দুর্গাদাস গরাই বাড়ির নং : n0096 বয়স : 39 লিঙ্গ : পুরুষ	ফটো উপলব্ধ	নাম : রূপালী গরাই স্বামীর নাম: উদয় গরাই বাড়ির নং : n0096 বয়স : 31 লিঙ্গ : মহিলা	ফটো উপলব্ধ
37	DHC2164432	WB/36/244/540597	38	WB/36/244/540597	39	WB/36/244/540065
নাম : উদয় গরাই পিতার নাম: দুর্গাদাস গরাই বাড়ির নং : n0096 বয়স : 40 লিঙ্গ : পুরুষ	ফটো উপলব্ধ	ফটো উপলব্ধ	নাম : ছবিরাণী গরাই স্বামীর নাম: দুর্গাদাস গরাই বাড়ির নং : n0096 বয়স : 68 লিঙ্গ : মহিলা	ফটো উপলব্ধ	নাম : পদ্মা দে স্বামীর নাম: শ্রীকান্ত দে বাড়ির নং : n0026 বয়স : 52 লিঙ্গ : মহিলা	ফটো উপলব্ধ
40	UNU1559533	UNU1243518	41	UNU1243518	42	WB/36/244/540841
নাম : সুলেখা গরাই স্বামীর নাম: দীপক গরাই বাড়ির নং : n0103 বয়স : 32 লিঙ্গ : মহিলা	ফটো উপলব্ধ	ফটো উপলব্ধ	নাম : দীপক গরাই পিতার নাম: ধনঞ্জয় গরাই বাড়ির নং : n0103 বয়স : 34 লিঙ্গ : পুরুষ	ফটো উপলব্ধ	নাম : ধনঞ্জয় গরাই পিতার নাম: গোবর্দ্ধন গরাই বাড়ির নং : n0103 বয়স : 68 লিঙ্গ : পুরুষ	ফটো উপলব্ধ
43	UNU0743252	UNU1936210	44	UNU1936210	45	UNU1935709
নাম : আন্না গরাই স্বামীর নাম: লব গরাই বাড়ির নং : n0103 বয়স : 39 লিঙ্গ : মহিলা	ফটো উপলব্ধ	ফটো উপলব্ধ	নাম : যমুনা গরাই স্বামীর নাম: কালীপদ গরাই বাড়ির নং : n0026 বয়স : 71 লিঙ্গ : মহিলা	ফটো উপলব্ধ	নাম : রীণা গরাই স্বামীর নাম: ধনঞ্জয় গরাই বাড়ির নং : n0103 বয়স : 63 লিঙ্গ : মহিলা	ফটো উপলব্ধ
46	DHC2491595	DHC2720233	47	DHC2720233	48	WB/36/244/540762
নাম : লব গরাই পিতার নাম: ধনঞ্জয় গরাই বাড়ির নং : n0103 বয়স : 42 লিঙ্গ : পুরুষ	ফটো উপলব্ধ	ফটো উপলব্ধ	নাম : সোনালী গোস্বামী স্বামীর নাম: দেবব্রত গোস্বামী বাড়ির নং : n0070 বয়স : 37 লিঙ্গ : মহিলা	ফটো উপলব্ধ	নাম : দেবব্রত গোস্বামী পিতার নাম: সুধাংশু গোস্বামী বাড়ির নং : n0070 বয়স : 50 লিঙ্গ : পুরুষ	ফটো উপলব্ধ
49	WB/36/244/540137	DHC2762144	50	DHC2762144	51	DHC2491611
নাম : বাসন্তী গোস্বামী স্বামীর নাম: সুধাংশু গোস্বামী বাড়ির নং : n0070 বয়স : 76 লিঙ্গ : মহিলা	ফটো উপলব্ধ	ফটো উপলব্ধ	নাম : অনুভা গোস্বামী স্বামীর নাম: সৌরিশ গোস্বামী বাড়ির নং : n0069 বয়স : 38 লিঙ্গ : মহিলা	ফটো উপলব্ধ	নাম : সৌরিশ গোস্বামী পিতার নাম: হিমংগু গোস্বামী বাড়ির নং : n0069 বয়স : 42 লিঙ্গ : পুরুষ	ফটো উপলব্ধ
52	UNU2301968	UNU2234953	53	UNU2234953	54	UNU2076545
নাম : স্নেহশিখ গোস্বামী পিতার নাম: সৌরিশ গোস্বামী বাড়ির নং : এন0069 বয়স : 20 লিঙ্গ : পুরুষ	ফটো উপলব্ধ	ফটো উপলব্ধ	নাম : সৌমিত্র গোস্বামী পিতার নাম: দেবব্রত গোস্বামী বাড়ির নং : এন0070 বয়স : 21 লিঙ্গ : পুরুষ	ফটো উপলব্ধ	নাম : পদ্মা জমাদার স্বামীর নাম: রবী জমাদার বাড়ির নং : n0003 বয়স : 68 লিঙ্গ : মহিলা	ফটো উপলব্ধ
55	UNU1243484	UNU0743369	56	UNU0743369	57	DHC2573194
নাম : সোমা জমাদার স্বামীর নাম: পার্থ জমাদার বাড়ির নং : n0003 বয়স : 34 লিঙ্গ : মহিলা	ফটো উপলব্ধ	ফটো উপলব্ধ	নাম : পার্থ জমাদার পিতার নাম: রবি জমাদার বাড়ির নং : n0003 বয়স : 40 লিঙ্গ : পুরুষ	ফটো উপলব্ধ	নাম : বিপ্লব জমাদার পিতার নাম: রবি জমাদার বাড়ির নং : n0003 বয়স : 40 লিঙ্গ : পুরুষ	ফটো উপলব্ধ
58	WB/36/244/540263	DHC2573186	59	DHC2573186	60	UNU2264315
নাম : রবী জমাদার পিতার নাম: দেবেন্দ্র জমাদার বাড়ির নং : n0003 বয়স : 67 লিঙ্গ : পুরুষ	ফটো উপলব্ধ	ফটো উপলব্ধ	নাম : নন্দন কুমার জমাদার পিতার নাম: অশোক কুমার জমাদার বাড়ির নং : n0002 বয়স : 40 লিঙ্গ : পুরুষ	ফটো উপলব্ধ	নাম : দুর্গা জমাদার স্বামীর নাম: অশোক জমাদার বাড়ির নং : n0002 বয়স : 63 লিঙ্গ : মহিলা	ফটো উপলব্ধ



বিধানসভা নির্বাচনক্ষেত্রের নং, নাম : 255-বিষ্ণুপুর  
ভাগ নং, নাম : 1-সাতমৌলি(আংশিক) গ্রামঃ-শীতলপুর ও সাতমৌলী উত্তরাংশ

61	UNU1637768	নাম : সোনালী জামাদার(মন্ডল) স্বামীর নাম: নন্দন কুমার জামাদার বাড়ির নং : n0002 বয়স : 31 লিঙ্গ : মহিলা	ফটো উপলব্ধ	62	WB/36/244/540460	নাম : অশোক জামাদার পিতার নাম: সুধীর জামাদার বাড়ির নং : n0002 বয়স : 73 লিঙ্গ : পুরুষ	ফটো উপলব্ধ	63	UNU1666676	নাম : বাবলু দত্ত পিতার নাম: অনিল দত্ত বাড়ির নং : n0219 বয়স : 41 লিঙ্গ : পুরুষ	ফটো উপলব্ধ
64	UNU1666684	নাম : কুমকুম দত্ত স্বামীর নাম: বাবলু দত্ত বাড়ির নং : n0220 বয়স : 35 লিঙ্গ : মহিলা	ফটো উপলব্ধ	65	UNU1666692	নাম : মমতা দুলে স্বামীর নাম: নাড় দুলে বাড়ির নং : n0009 বয়স : 29 লিঙ্গ : মহিলা	ফটো উপলব্ধ	66	UNU1666734	নাম : অঞ্জলা দুলে স্বামীর নাম: মুকলী দুলে বাড়ির নং : n0007 বয়স : 51 লিঙ্গ : মহিলা	ফটো উপলব্ধ
#2 67	UNU1637685	নাম : নাড় দুলে পিতার নাম: অসিত দুলে বাড়ির নং : n0009 বয়স : 31 লিঙ্গ : পুরুষ	ফটো উপলব্ধ	68	UNU1637727	নাম : অর্চনা দুলে স্বামীর নাম: সঞ্জয় দুলে বাড়ির নং : n0005 বয়স : 29 লিঙ্গ : মহিলা	ফটো উপলব্ধ	69	UNU1637792	নাম : সন্দীপ দুলে পিতার নাম: মুরলী দুলে বাড়ির নং : n0007 বয়স : 29 লিঙ্গ : পুরুষ	ফটো উপলব্ধ
70	DHC1560127	নাম : সঞ্জয় দুলে পিতার নাম: বিশ্বনাথ দুলে বাড়ির নং : n0013 বয়স : 49 লিঙ্গ : পুরুষ	ফটো উপলব্ধ	71	DHC2491652	নাম : লক্ষন দুলে পিতার নাম: বিশ্বনাথ দুলে বাড়ির নং : n0013 বয়স : 40 লিঙ্গ : পুরুষ	ফটো উপলব্ধ	72	UNU1935774	নাম : কাজল দুলে স্বামীর নাম: সুনীল দুলে বাড়ির নং : n0004 বয়স : 49 লিঙ্গ : মহিলা	ফটো উপলব্ধ
73	UNU1302298	নাম : সুস্মিতা দুলে স্বামীর নাম: দীপক দুলে বাড়ির নং : n0006 বয়স : 35 লিঙ্গ : মহিলা	ফটো উপলব্ধ	74	DHC2491637	নাম : শান্তনা দুলে স্বামীর নাম: কার্তিক দুলে বাড়ির নং : n0014 বয়স : 39 লিঙ্গ : মহিলা	ফটো উপলব্ধ	75	UNU0743716	নাম : লালু দুলে পিতার নাম: পরেশ দুলে বাড়ির নং : n0160 বয়স : 36 লিঙ্গ : পুরুষ	ফটো উপলব্ধ
76	UNU1120476	নাম : ষষ্ঠী দুলে পিতার নাম: বিজয় দুলে বাড়ির নং : n0016 বয়স : 40 লিঙ্গ : পুরুষ	ফটো উপলব্ধ	77	DHC1559715	নাম : পৌতম দুলে পিতার নাম: বংশী দুলে বাড়ির নং : n0008 বয়স : 52 লিঙ্গ : পুরুষ	ফটো উপলব্ধ	78	DHC2205557	নাম : কার্তিক দুলে পিতার নাম: রঞ্জিত দুলে বাড়ির নং : n0014 বয়স : 40 লিঙ্গ : পুরুষ	ফটো উপলব্ধ
79	UNU1637735	নাম : বাপি দুলে পিতার নাম: সাধন দুলে বাড়ির নং : n0006 বয়স : 32 লিঙ্গ : পুরুষ	ফটো উপলব্ধ	80	UNU1637776	নাম : কল্যাণী দুলে স্বামীর নাম: মলয় দুলে বাড়ির নং : n0004 বয়স : 28 লিঙ্গ : মহিলা	ফটো উপলব্ধ	81	UNU1637784	নাম : পূজা দুলে(বাউরী) স্বামীর নাম: সন্দীপ দুলে বাড়ির নং : n0007 বয়স : 30 লিঙ্গ : মহিলা	ফটো উপলব্ধ
82	UNU1637628	নাম : মঞ্জলা লায়েক স্বামীর নাম: বুলেট লায়েক বাড়ির নং : এন0152 বয়স : 30 লিঙ্গ : মহিলা	ফটো উপলব্ধ	83	UNU1637644	নাম : কাজল দুলে স্বামীর নাম: লক্ষীন্দর দুলে বাড়ির নং : n0012 বয়স : 33 লিঙ্গ : মহিলা	ফটো উপলব্ধ	84	UNU1477223	নাম : রীনা দুলে স্বামীর নাম: ষষ্ঠী দুলে বাড়ির নং : n0016 বয়স : 29 লিঙ্গ : মহিলা	ফটো উপলব্ধ
85	UNU1637594	নাম : কাজল দুলে স্বামীর নাম: বাপি দুলে বাড়ির নং : n0133 বয়স : 32 লিঙ্গ : মহিলা	ফটো উপলব্ধ	86	UNU1937200	নাম : রবি দুলে পিতার নাম: প্রানকৃষ্ণ দুলে বাড়ির নং : n0121 বয়স : 62 লিঙ্গ : পুরুষ	ফটো উপলব্ধ	87	UNU1936640	নাম : রেণুকা দুলে স্বামীর নাম: পরেশ দুলে বাড়ির নং : n0160 বয়স : 59 লিঙ্গ : মহিলা	ফটো উপলব্ধ
88	UNU1302280	নাম : উত্তম দুলে মায়ের নাম: যমুনা দুলে বাড়ির নং : n0005 বয়স : 32 লিঙ্গ : পুরুষ	ফটো উপলব্ধ	89	UNU1384387	নাম : মিঠু দুলে স্বামীর নাম: উত্তম দুলে বাড়ির নং : n0005 বয়স : 30 লিঙ্গ : মহিলা	ফটো উপলব্ধ	90	UNU1937382	নাম : সাবিত্রী দুলে স্বামীর নাম: রঞ্জিত দুলে বাড়ির নং : n0014 বয়স : 65 লিঙ্গ : মহিলা	ফটো উপলব্ধ



বিধানসভা নির্বাচনক্ষেত্রের নং, নাম : 255-বিষ্ণুপুর  
ভাগ নং, নাম : 1-সাতমৌলি(আংশিক) গ্রামঃ-শীতলপুর ও সাতমৌলী উত্তরাংশ

91	UNU1477181	নাম : মলয় দুলে পিতার নাম: সুনীল দুলে বাড়ির নং : n0004 বয়স : 31 লিঙ্গ : পুরুষ	ফটো উপলব্ধ	92	UNU1937226	নাম : রঞ্জিত দুলে পিতার নাম: রোহিত দুলে বাড়ির নং : n0014 বয়স : 77 লিঙ্গ : পুরুষ	ফটো উপলব্ধ	93	UNU1559681	নাম : অতসী দুলে স্বামীর নাম: বাপি দুলে বাড়ির নং : n0006 বয়স : 33 লিঙ্গ : মহিলা	ফটো উপলব্ধ
94	DHC2491645	নাম : লক্ষী দুলে স্বামীর নাম: বাসুদেব দুলে বাড়ির নং : n0008 বয়স : 36 লিঙ্গ : মহিলা	ফটো উপলব্ধ	95	UNU1302306	নাম : মাধবী দুলে স্বামীর নাম: লালু দুলে বাড়ির নং : n0160 বয়স : 34 লিঙ্গ : মহিলা	ফটো উপলব্ধ	96	UNU1243641	নাম : বাপী দুলে পিতার নাম: মধুসূদন দুলে বাড়ির নং : n0133 বয়স : 36 লিঙ্গ : পুরুষ	ফটো উপলব্ধ
97	DHC1557750	নাম : গীতা দুলে স্বামীর নাম: মধুসূদন দুলে বাড়ির নং : n0133 বয়স : 57 লিঙ্গ : মহিলা	ফটো উপলব্ধ	98	WB/36/244/540954	নাম : মধুসূদন দুলে পিতার নাম: রোহিত দুলে বাড়ির নং : n0133 বয়স : 59 লিঙ্গ : পুরুষ	ফটো উপলব্ধ	99	UNU1477231	নাম : মিঠু দুলে স্বামীর নাম: চণ্ডী দুলে বাড়ির নং : n0122 বয়স : 32 লিঙ্গ : মহিলা	ফটো উপলব্ধ
100	UNU1243633	নাম : চন্ডী দুলে পিতার নাম: লক্ষীকান্ত দুলে বাড়ির নং : n0122 বয়স : 35 লিঙ্গ : পুরুষ	ফটো উপলব্ধ	101	WB/36/244/540286	নাম : লক্ষী দুলে স্বামীর নাম: লক্ষীকান্ত দুলে বাড়ির নং : n0122 বয়স : 58 লিঙ্গ : মহিলা	ফটো উপলব্ধ	102	UNU1243625	নাম : চম্পা দুলে স্বামীর নাম: নন্দ দুলে বাড়ির নং : n0015 বয়স : 34 লিঙ্গ : মহিলা	ফটো উপলব্ধ
103	UNU1121078	নাম : নন্দ দুলে পিতার নাম: সুনীল দুলে বাড়ির নং : n0015 বয়স : 35 লিঙ্গ : পুরুষ	ফটো উপলব্ধ	104	DHC2492635	নাম : কমলা দুলে স্বামীর নাম: দেবাশিষ দুলে বাড়ির নং : n0015 বয়স : 41 লিঙ্গ : মহিলা	ফটো উপলব্ধ	105	DHC2205565	নাম : দেবাশিষ দুলে পিতার নাম: সুনীল দুলে বাড়ির নং : n0015 বয়স : 42 লিঙ্গ : পুরুষ	ফটো উপলব্ধ
106	WB/36/244/540502	নাম : বাসন্তী দুলে স্বামীর নাম: সুনীল দুলে বাড়ির নং : n0015 বয়স : 61 লিঙ্গ : মহিলা	ফটো উপলব্ধ	107	DHC2491660	নাম : প্রতিমা দুলে স্বামীর নাম: লক্ষন দুলে বাড়ির নং : n0013 বয়স : 40 লিঙ্গ : মহিলা	ফটো উপলব্ধ	108	UNU0743757	নাম : মালতী দুলে স্বামীর নাম: সঞ্জয় দুলে বাড়ির নং : n0013 বয়স : 40 লিঙ্গ : মহিলা	ফটো উপলব্ধ
109	DHC1558451	নাম : মুক্তা দুলে স্বামীর নাম: বিশ্বনাথ দুলে বাড়ির নং : n0013 বয়স : 61 লিঙ্গ : মহিলা	ফটো উপলব্ধ	110	UNU1477207	নাম : লখীন্দর দুলে পিতার নাম: বুদ্ধদেব দুলে বাড়ির নং : n0012 বয়স : 33 লিঙ্গ : পুরুষ	ফটো উপলব্ধ	111	UNU1477215	নাম : পুতুল দুলে স্বামীর নাম: হারাধন দুলে বাড়ির নং : n0012 বয়স : 34 লিঙ্গ : মহিলা	ফটো উপলব্ধ
112	UNU1243609	নাম : হারাধন দুলে পিতার নাম: বুদ্ধদেব দুলে বাড়ির নং : n0012 বয়স : 37 লিঙ্গ : পুরুষ	ফটো উপলব্ধ	113	WB/36/244/540797	নাম : বুদ্ধদেব দুলে পিতার নাম: প্রানকৃষ্ণ দুলে বাড়ির নং : n0012 বয়স : 63 লিঙ্গ : পুরুষ	ফটো উপলব্ধ	114	UNU0743468	নাম : রুমা দুলে স্বামীর নাম: বাপী দুলে বাড়ির নং : n0011 বয়স : 36 লিঙ্গ : মহিলা	ফটো উপলব্ধ
115	UNU0743450	নাম : বাপি দুলে মায়ের নাম: সন্ধ্যা দুলে বাড়ির নং : n0011 বয়স : 37 লিঙ্গ : পুরুষ	ফটো উপলব্ধ	116	WB/36/244/540199	নাম : সন্ধ্যা দুলে স্বামীর নাম: অজিত দুলে বাড়ির নং : n0011 বয়স : 66 লিঙ্গ : মহিলা	ফটো উপলব্ধ	117	UNU1120518	নাম : টিয়া দুলে স্বামীর নাম: দীপক কুমার দুলে বাড়ির নং : n0010 বয়স : 37 লিঙ্গ : মহিলা	ফটো উপলব্ধ
118	UNU0743617	নাম : দীপক কুমার দুলে মায়ের নাম: জ্যোৎস্না দুলে বাড়ির নং : n0010 বয়স : 39 লিঙ্গ : পুরুষ	ফটো উপলব্ধ	119	WB/36/244/540500	নাম : জ্যোৎস্না দুলে স্বামীর নাম: তারাপদ দুলে বাড়ির নং : n0010 বয়স : 55 লিঙ্গ : মহিলা	ফটো উপলব্ধ	120	WB/36/244/540203	নাম : ছবি দুলে স্বামীর নাম: পদ দুলে বাড়ির নং : n0010 বয়স : 86 লিঙ্গ : মহিলা	ফটো উপলব্ধ



বিধানসভা নির্বাচনক্ষেত্রের নং, নাম : 255-বিষ্ণুপুর  
ভাগ নং, নাম : 1-সাতমৌলি(আংশিক) গ্রামঃ-শীতলপুর ও সাতমৌলী উত্তরাংশ

121	UNU1243617	ফটো উপলব্ধ	122	UNU0743526	ফটো উপলব্ধ	123	WB/36/244/540200	ফটো উপলব্ধ
নাম : রিক্ত দুলে স্বামীর নাম: মিঠু দুলে বাড়ির নং : n0009 বয়স : 34 লিঙ্গ : মহিলা			নাম : মিঠু দুলে পিতার নাম: অসিত দুলে বাড়ির নং : n0009 বয়স : 36 লিঙ্গ : পুরুষ			নাম : কাজল দুলে স্বামীর নাম: অসিত দুলে বাড়ির নং : n0009 বয়স : 61 লিঙ্গ : মহিলা		
124	DHC1558220	ফটো উপলব্ধ	125	UNU1384320	ফটো উপলব্ধ	126	UNU1384312	ফটো উপলব্ধ
নাম : রুপালী দুলে স্বামীর নাম: গৌতম দুলে বাড়ির নং : n0008 বয়স : 49 লিঙ্গ : মহিলা			নাম : বন্দনা দুলে স্বামীর নাম: প্রদীপ দুলে বাড়ির নং : n0007 বয়স : 36 লিঙ্গ : মহিলা			নাম : প্রদীপ দুলে পিতার নাম: মুকলী দুলে বাড়ির নং : n0007 বয়স : 37 লিঙ্গ : পুরুষ		
127	UNU1477199	ফটো উপলব্ধ	128	UNU1243591	ফটো উপলব্ধ	129	UNU1120500	ফটো উপলব্ধ
নাম : পিটু দুলে পিতার নাম: বংশী দুলে বাড়ির নং : n0007 বয়স : 35 লিঙ্গ : পুরুষ			নাম : লতা দুলে স্বামীর নাম: রাজু দুলে বাড়ির নং : n0007 বয়স : 35 লিঙ্গ : মহিলা			নাম : রাজু দুলে পিতার নাম: বংশী দুলে বাড়ির নং : n0007 বয়স : 36 লিঙ্গ : পুরুষ		
130	WB/36/244/540646	ফটো উপলব্ধ	131	UNU1120625	ফটো উপলব্ধ	132	DHC2164457	ফটো উপলব্ধ
নাম : সাধন দুলে পিতার নাম: কাদন দুলে বাড়ির নং : n0006 বয়স : 53 লিঙ্গ : পুরুষ			নাম : সঞ্জয় দুলে পিতার নাম: পঞ্চ দুলে বাড়ির নং : n0005 বয়স : 34 লিঙ্গ : পুরুষ			নাম : সরস্বতী দুলে স্বামীর নাম: পঞ্চ দুলে বাড়ির নং : n0005 বয়স : 54 লিঙ্গ : মহিলা		
133	WB/36/244/540233	ফটো উপলব্ধ	134	WB/36/244/540235	ফটো উপলব্ধ	135	WB/36/244/540119	ফটো উপলব্ধ
নাম : করুণা দুলে স্বামীর নাম: দশরথ দুলে বাড়ির নং : n0004 বয়স : 53 লিঙ্গ : মহিলা			নাম : দশরথ দুলে পিতার নাম: সুকুমার দুলে বাড়ির নং : n0004 বয়স : 57 লিঙ্গ : পুরুষ			নাম : আলাহরি দুলে স্বামীর নাম: সুকুমার দুলে বাড়ির নং : n0004 বয়স : 77 লিঙ্গ : মহিলা		
136	UNU1936632	ফটো উপলব্ধ	137	UNU1936673	ফটো উপলব্ধ	138	UNU1637677	ফটো উপলব্ধ
নাম : যমুনা দুলে স্বামীর নাম: নীরান দুলে বাড়ির নং : n0005 বয়স : 53 লিঙ্গ : মহিলা			নাম : জ্যোৎস্না দুলে স্বামীর নাম: সাধন দুলে বাড়ির নং : n0006 বয়স : 55 লিঙ্গ : মহিলা			নাম : শ্রীকান্ত দুলে পিতার নাম: পরেশ দুলে বাড়ির নং : n0160 বয়স : 32 লিঙ্গ : পুরুষ		
139	UNU1970938	ফটো উপলব্ধ	140	UNU1970912	ফটো উপলব্ধ	141	UNU1970730	ফটো উপলব্ধ
নাম : সোমা দুলে স্বামীর নাম: নন্দ দুলে বাড়ির নং : n0015 বয়স : 25 লিঙ্গ : মহিলা			নাম : অনিমা দুলে স্বামীর নাম: তাপস দুলে বাড়ির নং : n0004 বয়স : 30 লিঙ্গ : মহিলা			নাম : তাপস দুলে পিতার নাম: সুনীল দুলে বাড়ির নং : n0004 বয়স : 32 লিঙ্গ : পুরুষ		
142	UNU2234003	ফটো উপলব্ধ	143	UNU2234011	ফটো উপলব্ধ	144	UNU2232627	ফটো উপলব্ধ
নাম : চন্দন দুলে পিতার নাম: লক্ষন দুলে বাড়ির নং : এন0013 বয়স : 21 লিঙ্গ : পুরুষ			নাম : সাগর দুলে পিতার নাম: দেবাশিষ দুলে বাড়ির নং : এন0015 বয়স : 25 লিঙ্গ : পুরুষ			নাম : সোমনাথ দুলে পিতার নাম: গৌতম দুলে বাড়ির নং : এন0008 বয়স : 21 লিঙ্গ : পুরুষ		
145	UNU2235141	ফটো উপলব্ধ	146	UNU2235000	ফটো উপলব্ধ	147	UNU2116952	ফটো উপলব্ধ
নাম : আকাশ দুলে পিতার নাম: রবি দুলে বাড়ির নং : এন0121 বয়স : 22 লিঙ্গ : পুরুষ			নাম : লক্ষীপদ দুলে পিতার নাম: কার্তিক দুলে বাড়ির নং : এন0014 বয়স : 22 লিঙ্গ : পুরুষ			নাম : মধুমিতা দুলে স্বামীর নাম: খোকন দুলে বাড়ির নং : এন0004 বয়স : 26 লিঙ্গ : মহিলা		
148	UNU1937184	ফটো উপলব্ধ	149	UNU2282713	ফটো উপলব্ধ	150	DHC2491629	ফটো উপলব্ধ
নাম : মমতা দুলে স্বামীর নাম: রবি দুলে বাড়ির নং : n0121 বয়স : 51 লিঙ্গ : মহিলা			নাম : বর্ষা দুলে স্বামীর নাম: আকাশ দুলে বাড়ির নং : এন0121 বয়স : 21 লিঙ্গ : মহিলা			নাম : মালতী দাঁ স্বামীর নাম: নিমাই দাঁ বাড়ির নং : n0029 বয়স : 52 লিঙ্গ : মহিলা		



বিধানসভা নির্বাচনক্ষেত্রের নং, নাম : 255-বিষ্ণুপুর  
ভাগ নং, নাম : 1-সাতমৌলি(আংশিক) গ্রামঃ-শীতলপুর ও সাতমৌলী উত্তরাংশ

151 নাম : অরুণ দাঁ পিতার নাম: সুশান্ত দাঁ বাড়ির নং : n0029 বয়স : 32 লিঙ্গ : পুরুষ	UNU1477264 ফটো উপলব্ধ	152 নাম : অনুপ দাঁ পিতার নাম: সুশান্ত দাঁ বাড়ির নং : n0029 বয়স : 34 লিঙ্গ : পুরুষ	UNU1243658 ফটো উপলব্ধ	153 নাম : আল্লা দাঁ স্বামীর নাম: প্রশান্ত দাঁ বাড়ির নং : n0029 বয়স : 56 লিঙ্গ : মহিলা	WB/36/244/540573 ফটো উপলব্ধ
154 নাম : প্রশান্ত দাঁ পিতার নাম: নিমাই দাঁ বাড়ির নং : n0029 বয়স : 62 লিঙ্গ : পুরুষ	UNU2260933 ফটো উপলব্ধ	155 নাম : সুশান্ত দাঁ পিতার নাম: নিমাই দাঁ বাড়ির নং : n0029 বয়স : 59 লিঙ্গ : পুরুষ	UNU1936061 ফটো উপলব্ধ	156 নাম : বেলা দাঁ স্বামীর নাম: সুশান্ত দাঁ বাড়ির নং : n0029 বয়স : 53 লিঙ্গ : মহিলা	UNU1936046 ফটো উপলব্ধ
157 নাম : কার্তিক দাঁ পিতার নাম: প্রশান্ত দাঁ বাড়ির নং : n0029 বয়স : 27 লিঙ্গ : পুরুষ	UNU1666833 ফটো উপলব্ধ	158 নাম : প্রসেনজিৎ দে পিতার নাম: সাগর দে বাড়ির নং : n0054 বয়স : 27 লিঙ্গ : পুরুষ	UNU1666825 ফটো উপলব্ধ	159 নাম : অতনু দে পিতার নাম: তপন দে বাড়ির নং : n0059 বয়স : 27 লিঙ্গ : পুরুষ	UNU1666858 ফটো উপলব্ধ
160 নাম : নরেন দে পিতার নাম: কুন্তিবাস দে বাড়ির নং : n0073 বয়স : 27 লিঙ্গ : পুরুষ	UNU1666866 ফটো উপলব্ধ	161 নাম : কুন্তিবাস দে পিতার নাম: নিমাই দে বাড়ির নং : n0073 বয়স : 59 লিঙ্গ : পুরুষ	UNU2347466 ফটো উপলব্ধ	162 নাম : সৌরভ দে পিতার নাম: গোবর্দ্ধন দে বাড়ির নং : n0175 বয়স : 26 লিঙ্গ : পুরুষ	UNU1762863 ফটো উপলব্ধ
163 নাম : পৌরীশঙ্কর দে পিতার নাম: কিংকর চন্দ্র দে বাড়ির নং : n0028 বয়স : 53 লিঙ্গ : পুরুষ	WB/36/244/540038 ফটো উপলব্ধ	164 নাম : সুচিত্রা দে স্বামীর নাম: অমিতাভ দে বাড়ির নং : n0061 বয়স : 28 লিঙ্গ : মহিলা	UNU1637743 ফটো উপলব্ধ	165 নাম : মাধবী দে স্বামীর নাম: প্রকাশ দে বাড়ির নং : n0049 বয়স : 45 লিঙ্গ : মহিলা	WB/36/244/540310 ফটো উপলব্ধ
166 নাম : বিকাশ কান্তি দে পিতার নাম: কিংকর চন্দ্র দে বাড়ির নং : n0028 বয়স : 59 লিঙ্গ : পুরুষ	DHC0856468 ফটো উপলব্ধ	167 নাম : প্রকাশ চন্দ্র দে পিতার নাম: তীর্থনাথ দে বাড়ির নং : n0049 বয়স : 62 লিঙ্গ : পুরুষ	WB/36/244/540319 ফটো উপলব্ধ	168 নাম : অতিজিৎ দে পিতার নাম: সুদর্শন দে বাড়ির নং : n0075 বয়স : 44 লিঙ্গ : পুরুষ	DHC1560101 ফটো উপলব্ধ
169 নাম : শেখর দে পিতার নাম: গৌতম দে বাড়ির নং : n0175 বয়স : 26 লিঙ্গ : পুরুষ	UNU1762889 ফটো উপলব্ধ	170 নাম : স্বর্ণা দে স্বামীর নাম: প্রদীপ দে বাড়ির নং : n0058 বয়স : 50 লিঙ্গ : মহিলা	WB/36/244/540022 ফটো উপলব্ধ	171 নাম : ময়না দে স্বামীর নাম: গৌরীশংকর দে বাড়ির নং : n0028 বয়স : 34 লিঙ্গ : মহিলা	UNU0744128 ফটো উপলব্ধ
172 নাম : রাজকুমার দে পিতার নাম: পশুপতি দে বাড়ির নং : n0055 বয়স : 58 লিঙ্গ : পুরুষ	WB/36/244/540227 ফটো উপলব্ধ	173 নাম : বন্দনা দে স্বামীর নাম: রাজকুমার দে বাড়ির নং : n0055 বয়স : 43 লিঙ্গ : মহিলা	DHC2572998 ফটো উপলব্ধ	174 নাম : গোবর্দ্ধন দে পিতার নাম: হরিপদ দে বাড়ির নং : n0175 বয়স : 50 লিঙ্গ : পুরুষ	UNU1936152 ফটো উপলব্ধ
175 নাম : যমুনা দে স্বামীর নাম: গোপাল দে বাড়ির নং : n0058 বয়স : 85 লিঙ্গ : মহিলা	UNU1936541 ফটো উপলব্ধ	176 নাম : অচিন্ত কুমার দে পিতার নাম: করুণাময় দে বাড়ির নং : n0056 বয়স : 60 লিঙ্গ : পুরুষ	DHC1547496 ফটো উপলব্ধ	177 নাম : আশীষ কুমার দে পিতার নাম: পশুপতি দে বাড়ির নং : n0055 বয়স : 63 লিঙ্গ : পুরুষ	UNU1936137 ফটো উপলব্ধ
178 নাম : শুকদেব দে পিতার নাম: মানিক দে বাড়ির নং : n0082 বয়স : 45 লিঙ্গ : পুরুষ	DHC2165140 ফটো উপলব্ধ	179 নাম : সৌভিক দে পিতার নাম: জয়দেব দে বাড়ির নং : এন0056 বয়স : 25 লিঙ্গ : পুরুষ	UNU1845924 ফটো উপলব্ধ	180 নাম : শান্তনু দে পিতার নাম: উত্তম দে বাড়ির নং : n0060 বয়স : 35 লিঙ্গ : পুরুষ	UNU1243526 ফটো উপলব্ধ



বিধানসভা নির্বাচনক্ষেত্রের নং, নাম : 255-বিষ্ণুপুর  
ভাগ নং, নাম : 1-সাতমৌলি(আংশিক) গ্রামঃ-শীতলপুর ও সাতমৌলী উত্তরাংশ

181 নাম : শিখা দে স্বামীর নাম: উত্তম দে বাড়ির নং : n0060 বয়স : 57 লিঙ্গ : মহিলা	UNU1936772 ফটো উপলব্ধ	182 নাম : জয়দেব দে পিতার নাম: করুণাময় দে বাড়ির নং : n0056 বয়স : 63 লিঙ্গ : পুরুষ	UNU1937622 ফটো উপলব্ধ	183 নাম : দেবতনু দে পিতার নাম: সরোজ দে বাড়ির নং : N0061 বয়স : 45 লিঙ্গ : পুরুষ	DHC1548361 ফটো উপলব্ধ
184 নাম : জয়দেব দে মায়ের নাম: নলিনী দে বাড়ির নং : n0175 বয়স : 59 লিঙ্গ : পুরুষ	DHC2491744 ফটো উপলব্ধ	185 নাম : সজল কুমার দে পিতার নাম: হরিকঙ্কর দে বাড়ির নং : n0049 বয়স : 47 লিঙ্গ : পুরুষ	DHC1559889 ফটো উপলব্ধ	186 নাম : বুল্লি দে স্বামীর নাম: দেবতনু দে বাড়ির নং : n0061 বয়স : 35 লিঙ্গ : মহিলা	UNU1120641 ফটো উপলব্ধ
187 নাম : রবি দে পিতার নাম: হরিপদ দে বাড়ির নং : n0019 বয়স : 60 লিঙ্গ : পুরুষ	DHC1547975 ফটো উপলব্ধ	188 নাম : প্রদীপ দে পিতার নাম: গোপাল দে বাড়ির নং : n0058 বয়স : 52 লিঙ্গ : পুরুষ	UNU1936566 ফটো উপলব্ধ	189 নাম : অর্চনা দে স্বামীর নাম: সুশীল দে বাড়ির নং : n0060 বয়স : 51 লিঙ্গ : মহিলা	DHC2573251 ফটো উপলব্ধ
190 নাম : মিলন দে পিতার নাম: জয়দেব দে বাড়ির নং : n0175 বয়স : 33 লিঙ্গ : পুরুষ	UNU1559590 ফটো উপলব্ধ	191 নাম : প্রকাশ চন্দ্র দে পিতার নাম: কিঙ্কর চন্দ্র দে বাড়ির নং : n0028 বয়স : 63 লিঙ্গ : পুরুষ	UNU1935949 ফটো উপলব্ধ	192 নাম : পারুল দে স্বামীর নাম: করুণাময় দে বাড়ির নং : n0056 বয়স : 77 লিঙ্গ : মহিলা	UNU1937549 ফটো উপলব্ধ
193 নাম : তুলসী দে স্বামীর নাম: তপন দে বাড়ির নং : n0059 বয়স : 49 লিঙ্গ : মহিলা	UNU1936996 ফটো উপলব্ধ	194 নাম : সন্দীপ কুমার দে পিতার নাম: উত্তম কুমার দে বাড়ির নং : n0060 বয়স : 36 লিঙ্গ : পুরুষ	UNU1120880 ফটো উপলব্ধ	195 নাম : মল্লিকা দে স্বামীর নাম: গোবর্দ্ধন দে বাড়ির নং : n0175 বয়স : 49 লিঙ্গ : মহিলা	MDD1322866 ফটো উপলব্ধ
196 নাম : তোতন দে পিতার নাম: প্রদীপ দে বাড়ির নং : n0058 বয়স : 28 লিঙ্গ : পুরুষ	UNU1637560 ফটো উপলব্ধ	197 নাম : উজ্জলা দে স্বামীর নাম: সজল দে বাড়ির নং : n0027 বয়স : 29 লিঙ্গ : মহিলা	UNU1637578 ফটো উপলব্ধ	198 নাম : নীলারানী দে স্বামীর নাম: বাসুদেব দে বাড়ির নং : n0082 বয়স : 42 লিঙ্গ : মহিলা	DHC2491728 ফটো উপলব্ধ
199 নাম : সাগর দে পিতার নাম: তীর্থ নাথ দে বাড়ির নং : n0054 বয়স : 57 লিঙ্গ : পুরুষ	UNU1935907 ফটো উপলব্ধ	200 নাম : শ্যামল কুমার দে পিতার নাম: নগেন্দ্রনাথ দে বাড়ির নং : n0217 বয়স : 71 লিঙ্গ : পুরুষ	WB/36/244/540009 ফটো উপলব্ধ	201 নাম : শম্পা দে স্বামীর নাম: গৌতম দে বাড়ির নং : n0175 বয়স : 43 লিঙ্গ : মহিলা	DHC2491769 ফটো উপলব্ধ
202 নাম : গৌতম দে পিতার নাম: হরিপদ দে বাড়ির নং : n0175 বয়স : 47 লিঙ্গ : পুরুষ	WB/33/221/420404 ফটো উপলব্ধ	203 নাম : সৌরভ দে পিতার নাম: সহদেব দে বাড়ির নং : n0084 বয়স : 30 লিঙ্গ : পুরুষ	UNU1477280 ফটো উপলব্ধ	204 নাম : সন্দীপ দে পিতার নাম: সহদেব দে বাড়ির নং : n0084 বয়স : 33 লিঙ্গ : পুরুষ	UNU1243534 ফটো উপলব্ধ
205 নাম : কম্পনা দে স্বামীর নাম: সহদেব দে বাড়ির নং : n0084 বয়স : 65 লিঙ্গ : মহিলা	DHC1548395 ফটো উপলব্ধ	206 নাম : সীমা দে স্বামীর নাম: উৎপল কুমার দে বাড়ির নং : n0083 বয়স : 30 লিঙ্গ : মহিলা	UNU1477272 ফটো উপলব্ধ	207 নাম : উৎপল কুমার দে পিতার নাম: বনমালি দে বাড়ির নং : n0083 বয়স : 41 লিঙ্গ : পুরুষ	DHC2572956 ফটো উপলব্ধ
208 নাম : চন্দন দে পিতার নাম: বনমালী দে বাড়ির নং : n0083 বয়স : 39 লিঙ্গ : পুরুষ	DHC2720191 ফটো উপলব্ধ	209 নাম : কৃত্তিকা দে স্বামীর নাম: বনমালী দে বাড়ির নং : n0083 বয়স : 69 লিঙ্গ : মহিলা	WB/36/244/540021 ফটো উপলব্ধ	210 নাম : বনমালী দে পিতার নাম: গোকুল দে বাড়ির নং : n0083 বয়স : 78 লিঙ্গ : পুরুষ	WB/36/244/540521 ফটো উপলব্ধ



বিধানসভা নির্বাচনকেন্দ্রের নং, নাম : 255-বিষ্ণুপুর  
ভাগ নং, নাম : 1-সাতমৌলি(আংশিক) গ্রামঃ-শীতলপুর ও সাতমৌলী উত্তরাংশ

211 নাম : তাপসী দে স্বামীর নাম: শুকদেব দে বাড়ির নং : n0082 বয়স : 31 লিঙ্গ : মহিলা	UNU1384460 ফটো উপলব্ধ	212 নাম : বাসুদেব দে পিতার নাম: মানিক দে বাড়ির নং : n0082 বয়স : 51 লিঙ্গ : পুরুষ	UNU2261311 ফটো উপলব্ধ	213 নাম : শম্পা দে স্বামীর নাম: মানস কুমার দে বাড়ির নং : n0081 বয়স : 32 লিঙ্গ : মহিলা	UNU1384452 ফটো উপলব্ধ
214 নাম : মানস কুমার দে পিতার নাম: চিত্তরঞ্জন দে বাড়ির নং : n0081 বয়স : 46 লিঙ্গ : পুরুষ	DHC1603737 ফটো উপলব্ধ	215 নাম : নিয়তি দে স্বামীর নাম: চিত্তরঞ্জন দে বাড়ির নং : n0081 বয়স : 76 লিঙ্গ : মহিলা	WB/36/244/540020 ফটো উপলব্ধ	216 নাম : চিত্তরঞ্জন দে পিতার নাম: গোকুল দে বাড়ির নং : n0081 বয়স : 84 লিঙ্গ : পুরুষ	WB/36/244/540090 ফটো উপলব্ধ
217 নাম : অঞ্জলী দে স্বামীর নাম: রসময় দে বাড়ির নং : n0080 বয়স : 67 লিঙ্গ : মহিলা	WB/36/244/540247 ফটো উপলব্ধ	218 নাম : অরিজিৎ দে পিতার নাম: সুদর্শন দে বাড়ির নং : n0075 বয়স : 40 লিঙ্গ : পুরুষ	DHC2573095 ফটো উপলব্ধ	219 নাম : মাত্তু কুন্ডু দে স্বামীর নাম: গৌরাজ দে বাড়ির নং : n0075 বয়স : 31 লিঙ্গ : মহিলা	UNU1384353 ফটো উপলব্ধ
220 নাম : গৌরাজ দে পিতার নাম: সুদর্শন দে বাড়ির নং : n0075 বয়স : 42 লিঙ্গ : পুরুষ	DHC2762169 ফটো উপলব্ধ	221 নাম : কৌশিক দে পিতার নাম: সুধাংশু দে বাড়ির নং : n0074 বয়স : 31 লিঙ্গ : পুরুষ	UNU1384437 ফটো উপলব্ধ	222 নাম : পূর্ণিমা দে স্বামীর নাম: সুধাংশু দে বাড়ির নং : n0074 বয়স : 52 লিঙ্গ : মহিলা	WB/36/244/540106 ফটো উপলব্ধ
223 নাম : সুধাংশু দে পিতার নাম: গুণধর দে বাড়ির নং : n0074 বয়স : 56 লিঙ্গ : পুরুষ	WB/36/244/540924 ফটো উপলব্ধ	224 নাম : পূর্ণিমা দে স্বামীর নাম: কুন্তিবাস দে বাড়ির নং : n0073 বয়স : 52 লিঙ্গ : মহিলা	UNU2347458 ফটো উপলব্ধ	225 নাম : সুদীপ দে পিতার নাম: সরোজ দে বাড়ির নং : n0061 বয়স : 48 লিঙ্গ : পুরুষ	DHC1548254 ফটো উপলব্ধ
226 নাম : কল্যানী দে স্বামীর নাম: সরোজ দে বাড়ির নং : n0061 বয়স : 66 লিঙ্গ : মহিলা	UNU2261279 ফটো উপলব্ধ	227 নাম : অমিতাভ দে পিতার নাম: বিশ্বনাথ দে বাড়ির নং : n0061 বয়স : 38 লিঙ্গ : পুরুষ	DHC2572949 ফটো উপলব্ধ	228 নাম : অপর্ণা দে স্বামীর নাম: বিশ্বনাথ দে বাড়ির নং : n0061 বয়স : 61 লিঙ্গ : মহিলা	UNU2261295 ফটো উপলব্ধ
229 নাম : বিশ্বনাথ দে পিতার নাম: বিভূতি দে বাড়ির নং : n0061 বয়স : 68 লিঙ্গ : পুরুষ	UNU2261287 ফটো উপলব্ধ	230 নাম : মাম্পা সীট (দে) স্বামীর নাম: সন্দীপ কুমার দে বাড়ির নং : n0060 বয়স : 30 লিঙ্গ : মহিলা	UNU1559418 ফটো উপলব্ধ	231 নাম : যমুনা দে স্বামীর নাম: সুনীল দে বাড়ির নং : n0060 বয়স : 46 লিঙ্গ : মহিলা	DHC1548569 ফটো উপলব্ধ
232 নাম : সুনীল দে পিতার নাম: অবনী দে বাড়ির নং : n0060 বয়স : 56 লিঙ্গ : পুরুষ	DHC1548577 ফটো উপলব্ধ	233 নাম : সুমিত্রা দে স্বামীর নাম: সঞ্জয় দে বাড়ির নং : n0059 বয়স : 43 লিঙ্গ : মহিলা	DHC2165157 ফটো উপলব্ধ	234 নাম : শেফালী দে স্বামীর নাম: দুঃখভঞ্জন দে বাড়ির নং : n0059 বয়স : 74 লিঙ্গ : মহিলা	WB/36/244/540091 ফটো উপলব্ধ
235 নাম : বাবন দে পিতার নাম: প্রদীপ কুমার দে বাড়ির নং : n0058 বয়স : 31 লিঙ্গ : পুরুষ	UNU1384429 ফটো উপলব্ধ	236 নাম : মালতী দে পিতার নাম: নগেন্দ্রনাথ দে বাড়ির নং : n0057 বয়স : 61 লিঙ্গ : মহিলা	WB/36/244/540105 ফটো উপলব্ধ	237 নাম : সম্পা দে স্বামীর নাম: হারাধন দে বাড়ির নং : n0056 বয়স : 39 লিঙ্গ : মহিলা	DHC2572980 ফটো উপলব্ধ
238 নাম : হারাধন দে পিতার নাম: করুণাময় দে বাড়ির নং : n0056 বয়স : 44 লিঙ্গ : পুরুষ	DHC1548494 ফটো উপলব্ধ	239 নাম : নীলেশ দে পিতার নাম: আশিষ কুমার দে বাড়ির নং : n0055 বয়স : 31 লিঙ্গ : পুরুষ	UNU1384411 ফটো উপলব্ধ	240 নাম : উমা দে স্বামীর নাম: জগতীপ্রসাদ দে বাড়ির নং : n0055 বয়স : 32 লিঙ্গ : মহিলা	UNU1384403 ফটো উপলব্ধ



বিধানসভা নির্বাচনক্ষেত্রের নং, নাম : 255-বিষ্ণুপুর  
ভাগ নং, নাম : 1-সাতমৌলি(আংশিক) গ্রামঃ-শীতলপুর ও সাতমৌলী উত্তরাংশ

241	UNU1120443	নাম : সৌরীশ দে পিতার নাম: আশীষ কুমার দে বাড়ির নং : n0055 বয়স : 35 লিঙ্গ : পুরুষ	ফটো উপলব্ধ	242	WB/36/244/540625	নাম : ছবি দে স্বামীর নাম: আশীষ কুমার দে বাড়ির নং : n0055 বয়স : 57 লিঙ্গ : মহিলা	ফটো উপলব্ধ	243	UNU1384346	নাম : চায়না দে স্বামীর নাম: সঞ্জল দে বাড়ির নং : n0049 বয়স : 33 লিঙ্গ : মহিলা	ফটো উপলব্ধ
244	WB/36/244/540079	নাম : স্বর্ণা দে স্বামীর নাম: হরিকিশোর দে বাড়ির নং : n0049 বয়স : 67 লিঙ্গ : মহিলা	ফটো উপলব্ধ	245	UNU1384338	নাম : বৈশাখী দে পিতার নাম: মানিক দে বাড়ির নং : n0041 বয়স : 32 লিঙ্গ : মহিলা	ফটো উপলব্ধ	246	DHC2164499	নাম : রাজলক্ষী দে স্বামীর নাম: বিকাশ কান্তি দে বাড়ির নং : n0028 বয়স : 48 লিঙ্গ : মহিলা	ফটো উপলব্ধ
247	UNU1302314	নাম : সৌরভ দে পিতার নাম: প্রকাশ চন্দ্র দে বাড়ির নং : n0028 বয়স : 32 লিঙ্গ : পুরুষ	ফটো উপলব্ধ	248	UNU1384395	নাম : মঙ্গলা দে স্বামীর নাম: উজ্জল দে বাড়ির নং : n0027 বয়স : 35 লিঙ্গ : মহিলা	ফটো উপলব্ধ	249	UNU1121300	নাম : সঞ্জল দে পিতার নাম: শ্রীকান্ত দে বাড়ির নং : n0027 বয়স : 34 লিঙ্গ : পুরুষ	ফটো উপলব্ধ
250	WB/36/244/540076	নাম : শ্রীকান্ত দে পিতার নাম: শঙ্কর দে বাড়ির নং : n0027 বয়স : 56 লিঙ্গ : পুরুষ	ফটো উপলব্ধ	251	UNU1935923	নাম : প্রভাতী দে স্বামীর নাম: প্রকাশ চন্দ্র দে বাড়ির নং : n0028 বয়স : 54 লিঙ্গ : মহিলা	ফটো উপলব্ধ	252	DHC2164481	নাম : উৎপলা দে স্বামীর নাম: অচিত্ত কুমার দে বাড়ির নং : n0056 বয়স : 52 লিঙ্গ : মহিলা	ফটো উপলব্ধ
253	UNU1935618	নাম : অবলা দে পিতার নাম: গুইরাম দে বাড়ির নং : n0181 বয়স : 51 লিঙ্গ : মহিলা	ফটো উপলব্ধ	#2 254	DHC2491736	নাম : সহদেব দে পিতার নাম: গকুল চন্দ্র দে বাড়ির নং : n0084 বয়স : 69 লিঙ্গ : পুরুষ	ফটো উপলব্ধ	255	UNU0998690	নাম : বন্দনা দে স্বামীর নাম: উজ্জল কুমার দে বাড়ির নং : n0056 বয়স : 39 লিঙ্গ : মহিলা	ফটো উপলব্ধ
256	DHC1560218	নাম : উজ্জল কুমার দে পিতার নাম: করুণাময় দে বাড়ির নং : n0056 বয়স : 50 লিঙ্গ : পুরুষ	ফটো উপলব্ধ	257	DHC2491751	নাম : বাসন্তী দে স্বামীর নাম: জয়দেব দে বাড়ির নং : n0175 বয়স : 58 লিঙ্গ : মহিলা	ফটো উপলব্ধ	258	UNU1936939	নাম : দুর্গা দে স্বামীর নাম: রবি দে বাড়ির নং : n0019 বয়স : 53 লিঙ্গ : মহিলা	ফটো উপলব্ধ
259	UNU1936848	নাম : উত্তম দে পিতার নাম: অবনী দে বাড়ির নং : n0060 বয়স : 60 লিঙ্গ : পুরুষ	ফটো উপলব্ধ	260	UNU1936376	নাম : সুনীল দে পিতার নাম: অবনী দে বাড়ির নং : n0060 বয়স : 53 লিঙ্গ : পুরুষ	ফটো উপলব্ধ	261	DHC1547678	নাম : টিকু সাহা স্বামীর নাম: মধুসূদন সাহা বাড়ির নং : এন0114 বয়স : 53 লিঙ্গ : মহিলা	ফটো উপলব্ধ
262	UNU2018547	নাম : পিণ্টু দে পিতার নাম: সরোজ কুমার দে বাড়ির নং : n0061 বয়স : 52 লিঙ্গ : পুরুষ	ফটো উপলব্ধ	263	UNU1120633	নাম : সুমিত্রা দে স্বামীর নাম: সুদীপ দে বাড়ির নং : n0061 বয়স : 34 লিঙ্গ : মহিলা	ফটো উপলব্ধ	264	UNU2245991	নাম : সুদর্শন দে পিতার নাম: গুণধর দে বাড়ির নং : n0075 বয়স : 71 লিঙ্গ : পুরুষ	ফটো উপলব্ধ
265	DHC1560192	নাম : মঞ্জু দে স্বামীর নাম: সুদর্শন দে বাড়ির নং : n0075 বয়স : 61 লিঙ্গ : মহিলা	ফটো উপলব্ধ	266	DHC1548379	নাম : জগতী প্রসাদ দে পিতার নাম: মানিকচন্দ্র দে বাড়ির নং : n0055 বয়স : 44 লিঙ্গ : পুরুষ	ফটো উপলব্ধ	267	UNU2253342	নাম : গুত্রা দে পিতার নাম: রাজকুমার দে বাড়ির নং : এন0055 বয়স : 21 লিঙ্গ : মহিলা	ফটো উপলব্ধ
#2 268	UNU2116903	নাম : চম্পা কুণ্ডু দে স্বামীর নাম: সন্দীপ দে বাড়ির নং : এন0084 বয়স : 26 লিঙ্গ : মহিলা	ফটো উপলব্ধ	269	UNU2277242	নাম : সর্বানী সিংহ পিতার নাম: তরণ কুমার সিংহ বাড়ির নং : এন0084 বয়স : 20 লিঙ্গ : মহিলা	ফটো উপলব্ধ	270	UNU2117018	নাম : বিল্টু দে পিতার নাম: সুনীল দে বাড়ির নং : এন0060 বয়স : 22 লিঙ্গ : পুরুষ	ফটো উপলব্ধ



বিধানসভা নির্বাচনক্ষেত্রের নং, নাম : 255-বিষ্ণুপুর  
ভাগ নং, নাম : 1-সাতমৌলি(আংশিক) গ্রামঃ-শীতলপুর ও সাতমৌলী উত্তরাংশ

271	NIO1570944	নাম : রিম্পা সাঁতরা দে স্বামীর নাম: মিলন দে বাড়ির নং : এন0175 বয়স : 31 লিঙ্গ : মহিলা	ফটো উপলব্ধ	272	UNU2179802	নাম : পল্লবী প্রামাণিক দে স্বামীর নাম: শেখর দে বাড়ির নং : এন0175 বয়স : 23 লিঙ্গ : মহিলা	ফটো উপলব্ধ	273	UNU2235166	নাম : কৃষ্ণ দে পিতার নাম: সঞ্জয় দে বাড়ির নং : এন0059 বয়স : 21 লিঙ্গ : পুরুষ	ফটো উপলব্ধ
274	UNU2235190	নাম : সোহম দে পিতার নাম: পিন্টু দে বাড়ির নং : এন0061 বয়স : 21 লিঙ্গ : পুরুষ	ফটো উপলব্ধ	275	UNU2234912	নাম : অনুশ্রী দে পিতার নাম: অচিন্ত কুমার দে বাড়ির নং : এন0056 বয়স : 21 লিঙ্গ : মহিলা	ফটো উপলব্ধ	276	WSU1958818	নাম : বনশ্রী নন্দী দে স্বামীর নাম: চন্দন দে বাড়ির নং : এন0083 বয়স : 26 লিঙ্গ : মহিলা	ফটো উপলব্ধ
277	RTE1713635	নাম : লাবনী দে স্বামীর নাম: তোতন দে বাড়ির নং : এন0058 বয়স : 27 লিঙ্গ : মহিলা	ফটো উপলব্ধ	278	ASQ2580900	নাম : সোনালী দে স্বামীর নাম: বাবন দে বাড়ির নং : এন0058 বয়স : 25 লিঙ্গ : মহিলা	ফটো উপলব্ধ	279	UNU2320406	নাম : তিথি দে পিতার নাম: বিকাশ কান্তি দে বাড়ির নং : এন0028 বয়স : 20 লিঙ্গ : মহিলা	ফটো উপলব্ধ
280	UNU1637529	নাম : মলয় দে পিতার নাম: জয়দেব দে বাড়ির নং : n0175 বয়স : 31 লিঙ্গ : পুরুষ	ফটো উপলব্ধ	281	UNU2076354	নাম : তনুশ্রী দে পিতার নাম: জয়দেব দে বাড়ির নং : এন0056 বয়স : 23 লিঙ্গ : মহিলা	ফটো উপলব্ধ	282	DHC2491785	নাম : মৃগায়ী দে স্বামীর নাম: পিন্টু দে বাড়ির নং : n0061 বয়স : 42 লিঙ্গ : মহিলা	ফটো উপলব্ধ
283	UNU1935899	নাম : লক্ষী দে স্বামীর নাম: সাগর দে বাড়ির নং : n0054 বয়স : 49 লিঙ্গ : মহিলা	ফটো উপলব্ধ	284	DHC1559343	নাম : মালতী দে স্বামীর নাম: জয়দেব দে বাড়ির নং : n0056 বয়স : 58 লিঙ্গ : মহিলা	ফটো উপলব্ধ	285	UNU0743963	নাম : পিন্তু দে স্বামীর নাম: অভিজিৎ দে বাড়ির নং : n0075 বয়স : 39 লিঙ্গ : মহিলা	ফটো উপলব্ধ
286	UNU2076412	নাম : কৌশিক দে পিতার নাম: অচিন্ত দে বাড়ির নং : এন0056 বয়স : 24 লিঙ্গ : পুরুষ	ফটো উপলব্ধ	287	UNU2275154	নাম : সোমাত্রী দে পিতার নাম: হারাধন দে বাড়ির নং : এন0056 বয়স : 20 লিঙ্গ : মহিলা	ফটো উপলব্ধ	288	UNU1562123	নাম : রিম্পা পাল দে স্বামীর নাম: কৌশিক দে বাড়ির নং : এন0074 বয়স : 29 লিঙ্গ : মহিলা	ফটো উপলব্ধ
289	UNU2076347	নাম : কার্তিক দে মায়ের নাম: সঞ্জয় দে বাড়ির নং : এন0059 বয়স : 23 লিঙ্গ : পুরুষ	ফটো উপলব্ধ	290	UNU2076388	নাম : ঈষিকা দে পিতার নাম: বাসুদেব দে বাড়ির নং : এন0082 বয়স : 23 লিঙ্গ : মহিলা	ফটো উপলব্ধ	291	UNU1543925	নাম : সুমিত্রা মানিক দে স্বামীর নাম: অরিজিৎ দে বাড়ির নং : এন0075 বয়স : 29 লিঙ্গ : মহিলা	ফটো উপলব্ধ
292	UNU2293835	নাম : রামকৃষ্ণ দে পিতার নাম: বাসুদেব দে বাড়ির নং : এন0082 বয়স : 20 লিঙ্গ : পুরুষ	ফটো উপলব্ধ	293	UNU1847805	নাম : বিষ্ণুপ্রিয়া দে স্বামীর নাম: শান্তনু দে বাড়ির নং : এন0060 বয়স : 25 লিঙ্গ : মহিলা	ফটো উপলব্ধ	294	DHC2676054	নাম : শিখা নন্দী পিতার নাম: সুকুমার নন্দী বাড়ির নং : n0021 বয়স : 42 লিঙ্গ : মহিলা	ফটো উপলব্ধ
295	UNU1120575	নাম : টুঙ্গা নন্দী স্বামীর নাম: গনেশ নন্দী বাড়ির নং : n0021 বয়স : 37 লিঙ্গ : মহিলা	ফটো উপলব্ধ	296	DHC1604479	নাম : গনেশ নন্দী পিতার নাম: সুকুমার নন্দী বাড়ির নং : n0021 বয়স : 46 লিঙ্গ : পুরুষ	ফটো উপলব্ধ	297	UNU2117091	নাম : পদ্মারানী প্রতিহার স্বামীর নাম: অনিল বরন প্রতিহার বাড়ির নং : n0051 বয়স : 62 লিঙ্গ : মহিলা	ফটো উপলব্ধ
298	DHC1548387	নাম : বেলা প্রতিহার স্বামীর নাম: সর্বাঙ্গ প্রতীহার বাড়ির নং : n0053 বয়স : 47 লিঙ্গ : মহিলা	ফটো উপলব্ধ	299	UNU1559525	নাম : সুব্রত প্রতিহার পিতার নাম: সর্বাঙ্গ প্রতীহার বাড়ির নং : n0053 বয়স : 29 লিঙ্গ : পুরুষ	ফটো উপলব্ধ	300	WB/36/244/540554	নাম : সর্বাঙ্গ প্রতীহার পিতার নাম: নকুল প্রতিহার বাড়ির নং : n0053 বয়স : 56 লিঙ্গ : পুরুষ	ফটো উপলব্ধ

301 নাম : মনোমহিনী প্রতিহার স্বামীর নাম : নকুল প্রতিহার বাড়ির নং : n0053 বয়স : 87 লিঙ্গ : মহিলা	WB/36/244/540023	ফটো উপলব্ধ	302 নাম : বেলারানী প্রতিহার স্বামীর নাম : বনমালী প্রতিহার বাড়ির নং : n0052 বয়স : 70 লিঙ্গ : মহিলা	UNU2264208	ফটো উপলব্ধ	303 নাম : অনিল বরন প্রতিহার পিতার নাম : ত্রেলাক্ষ্য প্রতিহার বাড়ির নং : n0051 বয়স : 74 লিঙ্গ : পুরুষ	DHC0857615	ফটো উপলব্ধ
304 নাম : লীলা পাণ্ডে স্বামীর নাম : অমল পাণ্ডে বাড়ির নং : n0050 বয়স : 60 লিঙ্গ : মহিলা	UNU1935634	ফটো উপলব্ধ	305 নাম : সুবল পাত্র পিতার নাম : সন্তোষ পাত্র বাড়ির নং : n0168 বয়স : 37 লিঙ্গ : পুরুষ	UNU1121193	ফটো উপলব্ধ	306 নাম : সন্তোষ পাত্র পিতার নাম : গোবিন্দ পাত্র বাড়ির নং : n0168 বয়স : 63 লিঙ্গ : পুরুষ	WB/36/244/540160	ফটো উপলব্ধ
307 নাম : সুলেখা পাত্র স্বামীর নাম : সুবল পাত্র বাড়ির নং : n0168 বয়স : 34 লিঙ্গ : মহিলা	UNU1243682	ফটো উপলব্ধ	308 নাম : সীমা পাতর(লায়েক) স্বামীর নাম : হরেকৃষ্ণ লায়েক বাড়ির নং : N0128 বয়স : 27 লিঙ্গ : মহিলা	UNU1788421	ফটো উপলব্ধ	309 নাম : উদয় কুমার পাণ্ডে পিতার নাম : সাধনচন্দ্র পাণ্ডে বাড়ির নং : n0107 বয়স : 42 লিঙ্গ : পুরুষ	DHC2491868	ফটো উপলব্ধ
310 নাম : সাধন চন্দ্র পাণ্ডে পিতার নাম : ভাস্কর পাণ্ডে বাড়ির নং : বয়স : 71 লিঙ্গ : পুরুষ	WB/36/244/540774	ফটো উপলব্ধ	311 নাম : তনুশ্রী পাণ্ডে স্বামীর নাম : আশুতোষ পাণ্ডে বাড়ির নং : n0110 বয়স : 41 লিঙ্গ : মহিলা	DHC2165173	ফটো উপলব্ধ	312 নাম : আশুতোষ পাণ্ডে পিতার নাম : অনাদি পাণ্ডে বাড়ির নং : n0110 বয়স : 56 লিঙ্গ : পুরুষ	UNU1935642	ফটো উপলব্ধ
313 নাম : মিঠু পাণ্ডে স্বামীর নাম : সন্তোষ পাণ্ডে বাড়ির নং : n0110 বয়স : 38 লিঙ্গ : মহিলা	UNU0745091	ফটো উপলব্ধ	314 নাম : সন্তোষ পাণ্ডে পিতার নাম : অনাদি পাণ্ডে বাড়ির নং : n0110 বয়স : 49 লিঙ্গ : পুরুষ	WB/36/244/540396	ফটো উপলব্ধ	315 নাম : চপলা পাণ্ডে স্বামীর নাম : সাধন পাণ্ডে বাড়ির নং : n0107 বয়স : 62 লিঙ্গ : মহিলা	DHC1547488	ফটো উপলব্ধ
316 নাম : অঞ্জনা পাণ্ডে পিতার নাম : আশুতোষ পাণ্ডে বাড়ির নং : এন0110 বয়স : 24 লিঙ্গ : মহিলা	UNU2076370	ফটো উপলব্ধ	317 নাম : বাপন বাউরী পিতার নাম : বরুণ বাউরী বাড়ির নং : এন0177 বয়স : 24 লিঙ্গ : পুরুষ	UNU2116945	ফটো উপলব্ধ	318 নাম : বরুণ বাউরী পিতার নাম : বলাই বাউরী বাড়ির নং : n0177 বয়স : 54 লিঙ্গ : পুরুষ	WB/36/253/318512	ফটো উপলব্ধ
319 নাম : বনু বাউরী স্বামীর নাম : বরুণ বাউরী বাড়ির নং : n0178 বয়স : 53 লিঙ্গ : মহিলা	UNU1243997	ফটো উপলব্ধ	320 নাম : মদন বাগ পিতার নাম : স্বর্ণ বাগ বাড়ির নং : n0146 বয়স : 50 লিঙ্গ : পুরুষ	DHC1560408	ফটো উপলব্ধ	321 নাম : উর্মিলা বাগ স্বামীর নাম : স্বর্ণ বাগ বাড়ির নং : n0146 বয়স : 75 লিঙ্গ : মহিলা	UNU1936707	ফটো উপলব্ধ
322 নাম : সীমা বাগ স্বামীর নাম : গোলাপ বাগ বাড়ির নং : n0139 বয়স : 26 লিঙ্গ : মহিলা	UNU1762871	ফটো উপলব্ধ	323 নাম : বনমালী বাগ পিতার নাম : বাউল বাগ বাড়ির নং : n0142 বয়স : 27 লিঙ্গ : পুরুষ	UNU1666668	ফটো উপলব্ধ	324 নাম : প্রতিমা বাগ স্বামীর নাম : প্রদীপ বাগ বাড়ির নং : n0149 বয়স : 42 লিঙ্গ : মহিলা	DHC2165181	ফটো উপলব্ধ
325 নাম : প্রদীপ বাগ পিতার নাম : শম্ভু বাগ বাড়ির নং : n0149 বয়স : 49 লিঙ্গ : পুরুষ	DHC2491926	ফটো উপলব্ধ	326 নাম : নুপূর বাগ স্বামীর নাম : নিরঞ্জন বাগ বাড়ির নং : n0149 বয়স : 46 লিঙ্গ : মহিলা	DHC2164630	ফটো উপলব্ধ	327 নাম : নিরঞ্জন বাগ পিতার নাম : শম্ভু বাগ বাড়ির নং : n0149 বয়স : 55 লিঙ্গ : পুরুষ	WB/36/244/540872	ফটো উপলব্ধ
328 নাম : নীলা বাগ স্বামীর নাম : যষ্ঠী বাগ বাড়ির নং : n0148 বয়স : 54 লিঙ্গ : মহিলা	WB/36/244/540462	ফটো উপলব্ধ	329 নাম : যষ্ঠী বাগ পিতার নাম : শম্ভু বাগ বাড়ির নং : n0148 বয়স : 50 লিঙ্গ : পুরুষ	UNU2117075	ফটো উপলব্ধ	330 নাম : পম্পা বাগ স্বামীর নাম : রবী বাগ বাড়ির নং : n0147 বয়স : 47 লিঙ্গ : মহিলা	DHC1560283	ফটো উপলব্ধ



বিধানসভা নির্বাচনক্ষেত্রের নং, নাম : 255-বিষ্ণুপুর  
ভাগ নং, নাম : 1-সাতমৌলি(আংশিক) গ্রামঃ-শীতলপুর ও সাতমৌলী উত্তরাংশ

331	DHC1560382	নাম : রবি বাগ পিতার নাম: শম্ভু বাগ বাড়ির নং : n0147 বয়স : 59 লিঙ্গ : পুরুষ	ফটো উপলব্ধ	332	UNU1121318	নাম : বকুল বাগ স্বামীর নাম: শ্রীকান্ত বাগ বাড়ির নং : n0146 বয়স : 36 লিঙ্গ : মহিলা	ফটো উপলব্ধ	333	UNU0745786	নাম : শ্রীকান্ত বাগ পিতার নাম: স্বর্ন বাগ বাড়ির নং : n0146 বয়স : 39 লিঙ্গ : পুরুষ	ফটো উপলব্ধ
334	UNU1120849	নাম : বন্দনা সিং স্বামীর নাম: সুব্রত সিং বাড়ির নং : n0146 বয়স : 36 লিঙ্গ : মহিলা	ফটো উপলব্ধ	335	UNU0745802	নাম : সুব্রত সিং পিতার নাম: সাধুচরণ সিং বাড়ির নং : n0146 বয়স : 41 লিঙ্গ : পুরুষ	ফটো উপলব্ধ	336	DHC2165199	নাম : কুম্ভা বাগ স্বামীর নাম: মোহন বাগ বাড়ির নং : n0146 বয়স : 42 লিঙ্গ : মহিলা	ফটো উপলব্ধ
337	WB/36/244/540534	নাম : মোহন বাগ পিতার নাম: স্বর্ন বাগ বাড়ির নং : n0146 বয়স : 49 লিঙ্গ : পুরুষ	ফটো উপলব্ধ	338	WB/36/244/540351	নাম : পারুল বাগ স্বামীর নাম: সন্তোষ বাগ বাড়ির নং : n0144 বয়স : 52 লিঙ্গ : মহিলা	ফটো উপলব্ধ	339	WB/36/244/540325	নাম : সন্তোষ বাগ পিতার নাম: অনাদি বাগ বাড়ির নং : n0144 বয়স : 60 লিঙ্গ : পুরুষ	ফটো উপলব্ধ
340	UNU1302355	নাম : চম্পা বাগ স্বামীর নাম: মনসা বাগ বাড়ির নং : n0142 বয়স : 34 লিঙ্গ : মহিলা	ফটো উপলব্ধ	341	UNU1120948	নাম : মনসা বাগ পিতার নাম: বাউল বাগ বাড়ির নং : n0142 বয়স : 36 লিঙ্গ : পুরুষ	ফটো উপলব্ধ	342	DHC1560457	নাম : কল্যাণী বাগ স্বামীর নাম: বাউল বাগ বাড়ির নং : n0142 বয়স : 55 লিঙ্গ : মহিলা	ফটো উপলব্ধ
343	WB/36/244/540459	নাম : বাউল বাগ পিতার নাম: অনাদি বাগ বাড়ির নং : n0142 বয়স : 66 লিঙ্গ : পুরুষ	ফটো উপলব্ধ	344	UNU1120468	নাম : ভাদু বাগ স্বামীর নাম: গৌরাঙ্গ বাগ বাড়ির নং : n0141 বয়স : 36 লিঙ্গ : মহিলা	ফটো উপলব্ধ	345	WB/36/244/540669	নাম : গৌরাঙ্গ বাগ পিতার নাম: অনাদি বাগ বাড়ির নং : n0141 বয়স : 57 লিঙ্গ : পুরুষ	ফটো উপলব্ধ
346	UNU1243708	নাম : গোলাপ বাগ পিতার নাম: অনাদী বাগ বাড়ির নং : n0139 বয়স : 34 লিঙ্গ : পুরুষ	ফটো উপলব্ধ	347	DHC2573053	নাম : সাগরিকা বাগ স্বামীর নাম: বরেন বাগ বাড়ির নং : n0139 বয়স : 39 লিঙ্গ : মহিলা	ফটো উপলব্ধ	348	WB/36/244/540826	নাম : বরেন বাগ পিতার নাম: অনাদি বাগ বাড়ির নং : n0139 বয়স : 63 লিঙ্গ : পুরুষ	ফটো উপলব্ধ
349	UNU1936954	নাম : রুমা বাগ স্বামীর নাম: জিতেন বাগ বাড়ির নং : n0143 বয়স : 56 লিঙ্গ : মহিলা	ফটো উপলব্ধ	350	UNU1936715	নাম : স্বর্ন বাগ পিতার নাম: চন্দ্র বাগ বাড়ির নং : n0146 বয়স : 80 লিঙ্গ : পুরুষ	ফটো উপলব্ধ	351	UNU2116929	নাম : পূজা বাগ পিতার নাম: মোহন বাগ বাড়ির নং : এন0146 বয়স : 23 লিঙ্গ : মহিলা	ফটো উপলব্ধ
352	UNU2116937	নাম : রামু বাগ পিতার নাম: মদন বাগ বাড়ির নং : এন0146 বয়স : 23 লিঙ্গ : পুরুষ	ফটো উপলব্ধ	353	UNU2290807	নাম : আনন্দ বাগ পিতার নাম: প্রদীপ বাগ বাড়ির নং : এন0146 বয়স : 21 লিঙ্গ : পুরুষ	ফটো উপলব্ধ	354	UNU2282754	নাম : সঙ্গীতা লায়েক বাগ স্বামীর নাম: রামু বাগ বাড়ির নং : এন0146 বয়স : 20 লিঙ্গ : মহিলা	ফটো উপলব্ধ
355	UNU2116861	নাম : মৃত্যুঞ্জয় বাগ পিতার নাম: রবি বাগ বাড়ির নং : এন0147 বয়স : 24 লিঙ্গ : পুরুষ	ফটো উপলব্ধ	356	UNU2116879	নাম : মনু বাগ পিতার নাম: রবি বাগ বাড়ির নং : এন0147 বয়স : 22 লিঙ্গ : পুরুষ	ফটো উপলব্ধ	357	UNU2116986	নাম : গাজন বাগ পিতার নাম: সন্তোষ বাগ বাড়ির নং : এন0144 বয়স : 24 লিঙ্গ : পুরুষ	ফটো উপলব্ধ
358	UNU2235034	নাম : বিজয় বাগ পিতার নাম: নিরঞ্জন বাগ বাড়ির নং : এন0149 বয়স : 24 লিঙ্গ : পুরুষ	ফটো উপলব্ধ	359	UNU2290799	নাম : দেবু বাগ পিতার নাম: প্রদীপ বাগ বাড়ির নং : এন0149 বয়স : 22 লিঙ্গ : পুরুষ	ফটো উপলব্ধ	360	UNU1845957	নাম : দীপু বাগ পিতার নাম: ষষ্ঠী বাগ বাড়ির নং : এন0148 বয়স : 26 লিঙ্গ : পুরুষ	ফটো উপলব্ধ



বিধানসভা নির্বাচনক্ষেত্রের নং, নাম : 255-বিষ্ণুপুর  
ভাগ নং, নাম : 1-সাতমৌলি(আংশিক) গ্রামঃ-শীতলপুর ও সাতমৌলী উত্তরাংশ

361 নাম : রাজু বাজ পিতার নাম: কার্তিক বাজ বাড়ির নং : n0156 বয়স : 29 লিঙ্গ : পুরুষ	UNU1637719 ফটো উপলব্ধ	362 নাম : ছায়া বাজ স্বামীর নাম: কার্তিক বাজ বাড়ির নং : n0156 বয়স : 55 লিঙ্গ : মহিলা	UNU1937002 ফটো উপলব্ধ	363 নাম : রেখা বাজ স্বামীর নাম: ধনঞ্জয় বাজ বাড়ির নং : N0157 বয়স : 24 লিঙ্গ : মহিলা	UNU1970896 ফটো উপলব্ধ
364 নাম : ধনঞ্জয় বাজ পিতার নাম: শিবরাম বাজ বাড়ির নং : n0157 বয়স : 26 লিঙ্গ : পুরুষ	UNU1970805 ফটো উপলব্ধ	365 নাম : মনসা বাজ পিতার নাম: শঙ্কর বাজ বাড়ির নং : n0159 বয়স : 37 লিঙ্গ : পুরুষ	UNU1120765 ফটো উপলব্ধ	366 নাম : অলকা বাজ স্বামীর নাম: শঙ্কর বাজ বাড়ির নং : n0159 বয়স : 68 লিঙ্গ : মহিলা	DHC1548312 ফটো উপলব্ধ
367 নাম : তারা বাজ স্বামীর নাম: শিবরাম বাজ বাড়ির নং : n0157 বয়স : 52 লিঙ্গ : মহিলা	DHC1548320 ফটো উপলব্ধ	368 নাম : শিবরাম বাজ পিতার নাম: নিবারণ বাজ বাড়ির নং : n0157 বয়স : 58 লিঙ্গ : পুরুষ	WB/36/244/540456 ফটো উপলব্ধ	369 নাম : মিন্টু বাজ স্বামীর নাম: মনসা বাজ বাড়ির নং : n0159 বয়স : 33 লিঙ্গ : মহিলা	UNU1243724 ফটো উপলব্ধ
370 নাম : সাধুচরন বাসুলী পিতার নাম: মিহির বাসুলী বাড়ির নং : n0067 বয়স : 60 লিঙ্গ : পুরুষ	UNU1935675 ফটো উপলব্ধ	371 নাম : মানবিকা বাসুলী স্বামীর নাম: মাধব বাসুলী বাড়ির নং : n0067 বয়স : 45 লিঙ্গ : মহিলা	DHC2492239 ফটো উপলব্ধ	372 নাম : সুরভ বাসুলী পিতার নাম: সাধুচরন বাসুলী বাড়ির নং : n0067 বয়স : 26 লিঙ্গ : পুরুষ	UNU1762848 ফটো উপলব্ধ
373 নাম : সোনালী বাসুলী স্বামীর নাম: অনিমেষ্ বাসুলী বাড়ির নং : n0079 বয়স : 40 লিঙ্গ : মহিলা	DHC2572964 ফটো উপলব্ধ	374 নাম : অনিমেষ্ বাসুলী পিতার নাম: হিমাঙ্গী বাসুলী বাড়ির নং : n0079 বয়স : 52 লিঙ্গ : পুরুষ	DHC1548353 ফটো উপলব্ধ	375 নাম : নির্মল বাসুলী পিতার নাম: হিমাঙ্গী বাসুলী বাড়ির নং : n0079 বয়স : 54 লিঙ্গ : পুরুষ	WB/36/244/540413 ফটো উপলব্ধ
376 নাম : বিশ্বজীৎ বাসুলী পিতার নাম: অনিমেষ্ বাসুলী বাড়ির নং : এন0079 বয়স : 20 লিঙ্গ : পুরুষ	UNU2301984 ফটো উপলব্ধ	377 নাম : আল্লা বাসুলী স্বামীর নাম: সঞ্জিব বাসুলী বাড়ির নং : n0067 বয়স : 41 লিঙ্গ : মহিলা	DHC2492247 ফটো উপলব্ধ	378 নাম : দেবব্রত বাসুলী পিতার নাম: সিদ্ধার্থ বাসুলী বাড়ির নং : n0067 বয়স : 38 লিঙ্গ : পুরুষ	UNU0745968 ফটো উপলব্ধ
379 নাম : সুলেখা বাসুলী স্বামীর নাম: সিদ্ধার্থ বাসুলী বাড়ির নং : n0067 বয়স : 59 লিঙ্গ : মহিলা	WB/36/244/540242 ফটো উপলব্ধ	380 নাম : প্রিয়ব্রত বাসুলী পিতার নাম: সিদ্ধার্থ শঙ্কর বাসুলী বাড়ির নং : n0067 বয়স : 36 লিঙ্গ : পুরুষ	UNU0745950 ফটো উপলব্ধ	381 নাম : দুর্গা বাসুলী স্বামীর নাম: বৃন্দদেব বাসুলী বাড়ির নং : n0067 বয়স : 63 লিঙ্গ : মহিলা	WB/36/244/540208 ফটো উপলব্ধ
382 নাম : বৃন্দদেব বাসুলী পিতার নাম: মিহির বাসুলী বাড়ির নং : n0067 বয়স : 71 লিঙ্গ : পুরুষ	DHC1547819 ফটো উপলব্ধ	383 নাম : ভাদু বাসুলী স্বামীর নাম: সাধুচরণ বাসুলী বাড়ির নং : n0045 বয়স : 46 লিঙ্গ : মহিলা	DHC1547884 ফটো উপলব্ধ	384 নাম : শুভঙ্কর বাসুলী পিতার নাম: সঞ্জীব বাসুলী বাড়ির নং : এন0067 বয়স : 21 লিঙ্গ : পুরুষ	UNU2235091 ফটো উপলব্ধ
385 নাম : দীপ বাসুলী পিতার নাম: মাধব বাসুলী বাড়ির নং : এন0067 বয়স : 21 লিঙ্গ : পুরুষ	UNU2233997 ফটো উপলব্ধ	386 নাম : তনু সালুই বাসুলী স্বামীর নাম: প্রিয়ব্রত বাসুলী বাড়ির নং : এন0067 বয়স : 25 লিঙ্গ : মহিলা	RTE1824077 ফটো উপলব্ধ	387 নাম : শ্রাবনী পাল বাসুলী স্বামীর নাম: বিশ্বরূপ বাসুলী বাড়ির নং : n0067 বয়স : 32 লিঙ্গ : মহিলা	UNU1305846 ফটো উপলব্ধ
388 নাম : বিশ্বরূপ বাসুলী পিতার নাম: বৃন্দদেব বাসুলী বাড়ির নং : n0067 বয়স : 35 লিঙ্গ : পুরুষ	UNU1120799 ফটো উপলব্ধ	389 নাম : মাধব বাসুলী পিতার নাম: মিহির চন্দ্র বাসুলী বাড়ির নং : n0067 বয়স : 56 লিঙ্গ : পুরুষ	UNU1935956 ফটো উপলব্ধ	390 নাম : সঞ্জীব বাসুলী পিতার নাম: মিহির চন্দ্র বাসুলী বাড়ির নং : n0067 বয়স : 55 লিঙ্গ : পুরুষ	UNU1935758 ফটো উপলব্ধ



বিধানসভা নির্বাচনকেন্দ্রের নং, নাম : 255-বিষ্ণুপুর  
ভাগ নং, নাম : 1-সাতমৌলি(আংশিক) গ্রামঃ-শীতলপুর ও সাতমৌলী উত্তরাংশ

391 নাম : অমল বেজ পিতার নাম: অলোক বেজ বাড়ির নং : n0176 বয়স : 31 লিঙ্গ : পুরুষ	UNU1243567 ফটো উপলব্ধ	392 নাম : রিমা বেজ স্বামীর নাম: বিধান বেজ বাড়ির নং : এন0176 বয়স : 24 লিঙ্গ : মহিলা	UNU2076495 ফটো উপলব্ধ	393 নাম : সন্তোষ কুমার বেজ পিতার নাম: জীতেন বেজ বাড়ির নং : n0106 বয়স : 43 লিঙ্গ : পুরুষ	DHC2165207 ফটো উপলব্ধ
394 নাম : বিধান বেজ পিতার নাম: অলোক বেজ বাড়ির নং : n0176 বয়স : 30 লিঙ্গ : পুরুষ	UNU1477298 ফটো উপলব্ধ	395 নাম : চঞ্চলা বেজ স্বামীর নাম: জিতেন বেজ বাড়ির নং : n0106 বয়স : 62 লিঙ্গ : মহিলা	WB/36/244/540451 ফটো উপলব্ধ	396 নাম : মামণি মণ্ডল স্বামীর নাম: অরুণ কুমার মণ্ডল বাড়ির নং : n0216 বয়স : 40 লিঙ্গ : মহিলা	UNU1477462 ফটো উপলব্ধ
397 নাম : পিকু মন্ডল স্বামীর নাম: স্বরূপ কুমার মণ্ডল বাড়ির নং : n0111 বয়স : 33 লিঙ্গ : মহিলা	UNU1302421 ফটো উপলব্ধ	398 নাম : রোহিতাশ্ব মন্ডল পিতার নাম: গণেশ মন্ডল বাড়ির নং : n0040 বয়স : 74 লিঙ্গ : পুরুষ	UNU1937580 ফটো উপলব্ধ	399 নাম : রীতা মন্ডল স্বামীর নাম: সুশীল মন্ডল বাড়ির নং : n0111 বয়স : 59 লিঙ্গ : মহিলা	UNU1936145 ফটো উপলব্ধ
400 নাম : ছায়া মন্ডল স্বামীর নাম: রোহিতাশ্ব মন্ডল বাড়ির নং : n0040 বয়স : 70 লিঙ্গ : মহিলা	UNU1937598 ফটো উপলব্ধ	401 নাম : কৃষ্ণা মণ্ডল স্বামীর নাম: শৈলেন মন্ডল বাড়ির নং : n0094 বয়স : 53 লিঙ্গ : মহিলা	UNU1936467 ফটো উপলব্ধ	402 নাম : অয়ন মন্ডল পিতার নাম: নারায়ন চন্দ্র মন্ডল বাড়ির নং : n0111 বয়স : 28 লিঙ্গ : পুরুষ	UNU1637651 ফটো উপলব্ধ
403 নাম : সৌমেন মন্ডল পিতার নাম: বাউল মন্ডল বাড়ির নং : n0017 বয়স : 29 লিঙ্গ : পুরুষ	UNU1637669 ফটো উপলব্ধ	404 নাম : জয়শ্রী মন্ডল স্বামীর নাম: অতনু মন্ডল বাড়ির নং : n0038 বয়স : 34 লিঙ্গ : মহিলা	IRH1866375 ফটো উপলব্ধ	405 নাম : সমাপ্তি মন্ডল স্বামীর নাম: সন্তু মন্ডল বাড়ির নং : n0097 বয়স : 42 লিঙ্গ : মহিলা	DHC2573087 ফটো উপলব্ধ
406 নাম : শিখা মণ্ডল স্বামীর নাম: আন্তিক মণ্ডল বাড়ির নং : n0166 বয়স : 36 লিঙ্গ : মহিলা	UNU1121201 ফটো উপলব্ধ	407 নাম : গুরুদাস মন্ডল পিতার নাম: হরিপদ মন্ডল বাড়ির নং : n0086 বয়স : 51 লিঙ্গ : পুরুষ	DHC2164697 ফটো উপলব্ধ	408 নাম : মন্তু মন্ডল পিতার নাম: কাজল মন্ডল বাড়ির নং : n0097 বয়স : 44 লিঙ্গ : পুরুষ	DHC2720217 ফটো উপলব্ধ
409 নাম : স্বপন কুমার মন্ডল পিতার নাম: শক্তিপদ মন্ডল বাড়ির নং : n0095 বয়স : 46 লিঙ্গ : পুরুষ	DHC1548502 ফটো উপলব্ধ	410 নাম : সৌরভ মন্ডল পিতার নাম: গোরচাঁদ মন্ডল বাড়ির নং : n0112 বয়স : 50 লিঙ্গ : পুরুষ	WB/36/244/540158 ফটো উপলব্ধ	411 নাম : শুভম মন্ডল পিতার নাম: জিতেন মন্ডল বাড়ির নং : N0037 বয়স : 26 লিঙ্গ : পুরুষ	UNU1791995 ফটো উপলব্ধ
412 নাম : রঞ্জিত মন্ডল পিতার নাম: গোবিন্দ মন্ডল বাড়ির নং : n0034 বয়স : 77 লিঙ্গ : পুরুষ	WB/36/244/540072 ফটো উপলব্ধ	413 নাম : অমিতা মন্ডল স্বামীর নাম: তপন মন্ডল বাড়ির নং : n0024 বয়স : 51 লিঙ্গ : মহিলা	WB/36/244/540565 ফটো উপলব্ধ	414 নাম : মনিকা মন্ডল স্বামীর নাম: বাউল মন্ডল বাড়ির নং : n0017 বয়স : 59 লিঙ্গ : মহিলা	WB/36/244/540964 ফটো উপলব্ধ
415 নাম : বাউল মন্ডল পিতার নাম: ইন্দ্র মন্ডল বাড়ির নং : n0017 বয়স : 63 লিঙ্গ : পুরুষ	WB/36/244/540871 ফটো উপলব্ধ	416 নাম : আশা মণ্ডল স্বামীর নাম: সুকান্ত মণ্ডল বাড়ির নং : n0092 বয়স : 31 লিঙ্গ : মহিলা	UNU1477314 ফটো উপলব্ধ	417 নাম : সীমা মন্ডল স্বামীর নাম: মন্তু মন্ডল বাড়ির নং : n0097 বয়স : 34 লিঙ্গ : মহিলা	UNU1243765 ফটো উপলব্ধ
418 নাম : সন্তু মন্ডল পিতার নাম: কাজল কুমার মন্ডল বাড়ির নং : n0097 বয়স : 44 লিঙ্গ : পুরুষ	DHC1602218 ফটো উপলব্ধ	419 নাম : সুশীল মন্ডল পিতার নাম: কমলাকান্ত মন্ডল বাড়ির নং : n0111 বয়স : 66 লিঙ্গ : পুরুষ	WB/36/244/540488 ফটো উপলব্ধ	420 নাম : শ্রীকান্ত মণ্ডল পিতার নাম: বিদ্যাধর মণ্ডল বাড়ির নং : n0165 বয়স : 34 লিঙ্গ : পুরুষ	UNU1121110 ফটো উপলব্ধ



বিধানসভা নির্বাচনক্ষেত্রের নং, নাম : 255-বিষ্ণুপুর  
ভাগ নং, নাম : 1-সাতমৌলি(আংশিক) গ্রামঃ-শীতলপুর ও সাতমৌলী উত্তরাংশ

421 নাম : সম্পা মন্ডল স্বামীর নাম: শ্রীমন্ত মন্ডল বাড়ির নং : n0165 বয়স : 35 লিঙ্গ : মহিলা	UNU1243773 ফটো উপলব্ধ	422 নাম : শ্রীমন্ত মন্ডল পিতার নাম: বিদ্যাধর মন্ডল বাড়ির নং : n0165 বয়স : 40 লিঙ্গ : পুরুষ	UNU0746644 ফটো উপলব্ধ	423 নাম : দুর্গারানী মন্ডল স্বামীর নাম: বিদ্যাধর মন্ডল বাড়ির নং : n0165 বয়স : 59 লিঙ্গ : মহিলা	DHC1546654 ফটো উপলব্ধ
424 নাম : বিদ্যাধর মন্ডল পিতার নাম: ইন্দ্র মন্ডল বাড়ির নং : n0165 বয়স : 67 লিঙ্গ : পুরুষ	DHC1546647 ফটো উপলব্ধ	425 নাম : টুঙ্গা মণ্ডল স্বামীর নাম: কাশীনাথ মণ্ডল বাড়ির নং : n0113 বয়স : 40 লিঙ্গ : মহিলা	UNU1121276 ফটো উপলব্ধ	426 নাম : কাশীনাথ মন্ডল পিতার নাম: অমিয় মন্ডল বাড়ির নং : n0113 বয়স : 51 লিঙ্গ : পুরুষ	WB/36/244/540312 ফটো উপলব্ধ
427 নাম : অমিয় মন্ডল পিতার নাম: প্রহ্লাদ মন্ডল বাড়ির নং : n0113 বয়স : 82 লিঙ্গ : পুরুষ	WB/36/244/540889 ফটো উপলব্ধ	428 নাম : শ্রাবনী মণ্ডল স্বামীর নাম: সৌরভ মণ্ডল বাড়ির নং : n0112 বয়স : 37 লিঙ্গ : মহিলা	UNU1121292 ফটো উপলব্ধ	429 নাম : ইরা মন্ডল স্বামীর নাম: গোরাচাঁদ মন্ডল বাড়ির নং : n0112 বয়স : 76 লিঙ্গ : মহিলা	WB/36/244/540526 ফটো উপলব্ধ
430 নাম : কৌশিক মন্ডল পিতার নাম: সুশীল কুমার মন্ডল বাড়ির নং : n0111 বয়স : 37 লিঙ্গ : পুরুষ	DHC2721637 ফটো উপলব্ধ	431 নাম : কেকা মন্ডল স্বামীর নাম: নারায়ন চন্দ্র মন্ডল বাড়ির নং : n0111 বয়স : 53 লিঙ্গ : মহিলা	DHC1548114 ফটো উপলব্ধ	432 নাম : বরেন্দ্র কুমার মন্ডল পিতার নাম: বিজয় চন্দ্র মন্ডল বাড়ির নং : n0091 বয়স : 73 লিঙ্গ : পুরুষ	WB/36/244/540029 ফটো উপলব্ধ
433 নাম : কুমা মন্ডল স্বামীর নাম: সুশান্ত মন্ডল বাড়ির নং : n0091 বয়স : 32 লিঙ্গ : মহিলা	UNU1384486 ফটো উপলব্ধ	434 নাম : সুশান্ত মন্ডল পিতার নাম: শশাক মন্ডল বাড়ির নং : n0091 বয়স : 50 লিঙ্গ : পুরুষ	WB/36/244/540533 ফটো উপলব্ধ	435 নাম : বৃন্দা মন্ডল স্বামীর নাম: মহিমারঞ্জন মন্ডল বাড়ির নং : n0090 বয়স : 63 লিঙ্গ : মহিলা	WB/36/244/540902 ফটো উপলব্ধ
436 নাম : কুমা মণ্ডল স্বামীর নাম: ধনঞ্জয় মণ্ডল বাড়ির নং : n0040 বয়স : 32 লিঙ্গ : মহিলা	UNU1302389 ফটো উপলব্ধ	437 নাম : মানা মন্ডল স্বামীর নাম: অর্কেন্দ্র মন্ডল বাড়ির নং : n0040 বয়স : 31 লিঙ্গ : মহিলা	UNU1559509 ফটো উপলব্ধ	438 নাম : শিবানী মন্ডল স্বামীর নাম: দিলীপ কুমার মন্ডল বাড়ির নং : n0039 বয়স : 46 লিঙ্গ : মহিলা	DHC1558261 ফটো উপলব্ধ
439 নাম : সম্পা মন্ডল স্বামীর নাম: প্রদীপ মন্ডল বাড়ির নং : n0039 বয়স : 38 লিঙ্গ : মহিলা	DHC2721645 ফটো উপলব্ধ	440 নাম : প্রদীপ মন্ডল পিতার নাম: অনিল মন্ডল বাড়ির নং : n0039 বয়স : 54 লিঙ্গ : পুরুষ	UNU2261303 ফটো উপলব্ধ	#2 441 নাম : দিলীপ মন্ডল পিতার নাম: অনিল মন্ডল বাড়ির নং : n0039 বয়স : 60 লিঙ্গ : পুরুষ	DHC1558295 ফটো উপলব্ধ
442 নাম : অতনু মন্ডল স্বামীর নাম: ইলা মন্ডল বাড়ির নং : n0038 বয়স : 37 লিঙ্গ : পুরুষ	UNU0746701 ফটো উপলব্ধ	443 নাম : শীলা মন্ডল স্বামীর নাম: জিতেন মন্ডল বাড়ির নং : n0037 বয়স : 52 লিঙ্গ : মহিলা	WB/36/244/540165 ফটো উপলব্ধ	444 নাম : সুদীপ মণ্ডল পিতার নাম: তপন মণ্ডল বাড়ির নং : n0036 বয়স : 33 লিঙ্গ : পুরুষ	UNU1477306 ফটো উপলব্ধ
445 নাম : উত্তম কুমার মন্ডল পিতার নাম: পরেশনাথ মন্ডল বাড়ির নং : n0035 বয়স : 62 লিঙ্গ : পুরুষ	WB/36/244/540793 ফটো উপলব্ধ	446 নাম : করবী মন্ডল পিতার নাম: পরেশ মন্ডল বাড়ির নং : n0035 বয়স : 53 লিঙ্গ : মহিলা	WB/36/244/540175 ফটো উপলব্ধ	447 নাম : পিট মন্ডল স্বামীর নাম: অসীম মন্ডল বাড়ির নং : n0035 বয়স : 53 লিঙ্গ : মহিলা	WB/36/244/540177 ফটো উপলব্ধ
448 নাম : মুক্তা মন্ডল স্বামীর নাম: সঞ্জয় কুমার মন্ডল বাড়ির নং : n0034 বয়স : 43 লিঙ্গ : মহিলা	UNU0998757 ফটো উপলব্ধ	449 নাম : মাদুরী মন্ডল স্বামীর নাম: রঞ্জিত মন্ডল বাড়ির নং : n0034 বয়স : 63 লিঙ্গ : মহিলা	WB/36/244/540252 ফটো উপলব্ধ	450 নাম : অরুণ কুমার মন্ডল পিতার নাম: মহিমা মন্ডল বাড়ির নং : এন0090 বয়স : 42 লিঙ্গ : পুরুষ	DHC2165231 ফটো উপলব্ধ



বিধানসভা নির্বাচনক্ষেত্রের নং, নাম : 255-বিষ্ণুপুর  
ভাগ নং, নাম : 1-সাতমৌলি(আংশিক) গ্রামঃ-শীতলপুর ও সাতমৌলী উত্তরাংশ

451 নাম : রাজীব মন্ডল পিতার নাম: রঞ্জিত মন্ডল বাড়ির নং : n0034 বয়স : 46 লিঙ্গ : পুরুষ	DHC1559897 ফটো উপলব্ধ	452 নাম : মৌসুমী মন্ডল স্বামীর নাম: রাজীব মন্ডল বাড়ির নং : n0034 বয়স : 36 লিঙ্গ : মহিলা	UNU1302363 ফটো উপলব্ধ	453 নাম : দিলীপ মন্ডল পিতার নাম: কমলাকান্ত মন্ডল বাড়ির নং : n0111 বয়স : 72 লিঙ্গ : পুরুষ	UNU1937119 ফটো উপলব্ধ
454 নাম : আন্তিক মন্ডল মায়ের নাম: কল্পনা মন্ডল বাড়ির নং : n0166 বয়স : 40 লিঙ্গ : মহিলা	DHC2573178 ফটো উপলব্ধ	455 নাম : মমতা মন্ডল স্বামীর নাম: গুরুদাস মন্ডল বাড়ির নং : n0086 বয়স : 49 লিঙ্গ : মহিলা	DHC1560549 ফটো উপলব্ধ	456 নাম : ধরিত্রী মন্ডল স্বামীর নাম: ধ্রুবপদ মন্ডল বাড়ির নং : n0087 বয়স : 77 লিঙ্গ : মহিলা	WB/36/244/540040 ফটো উপলব্ধ
457 নাম : বর্ণা মন্ডল স্বামীর নাম: দশরথ মন্ডল বাড়ির নং : n0166 বয়স : 63 লিঙ্গ : মহিলা	UNU1937291 ফটো উপলব্ধ	458 নাম : সঞ্জয় কুমার মন্ডল পিতার নাম: রঞ্জিত মন্ডল বাড়ির নং : n0034 বয়স : 48 লিঙ্গ : পুরুষ	DHC1557594 ফটো উপলব্ধ	459 নাম : জিতেন মন্ডল পিতার নাম: বিশনাথ মন্ডল বাড়ির নং : n0037 বয়স : 57 লিঙ্গ : পুরুষ	UNU2076552 ফটো উপলব্ধ
460 নাম : শান্তনু মন্ডল পিতার নাম: তপন মন্ডল বাড়ির নং : এন0024 বয়স : 24 লিঙ্গ : পুরুষ	UNU2076503 ফটো উপলব্ধ	461 নাম : সবিতা মন্ডল স্বামীর নাম: দিলীপ মন্ডল বাড়ির নং : n0111 বয়স : 67 লিঙ্গ : মহিলা	UNU1937101 ফটো উপলব্ধ	462 নাম : নারায়ন চন্দ্র মন্ডল পিতার নাম: কমলাকান্ত মন্ডল বাড়ির নং : n0111 বয়স : 60 লিঙ্গ : পুরুষ	UNU1937044 ফটো উপলব্ধ
463 নাম : প্রমিলা মন্ডল স্বামীর নাম: তপন মন্ডল বাড়ির নং : n0036 বয়স : 53 লিঙ্গ : মহিলা	UNU1936434 ফটো উপলব্ধ	464 নাম : পদ্মা মন্ডল স্বামীর নাম: শক্তি মন্ডল বাড়ির নং : n0094 বয়স : 69 লিঙ্গ : মহিলা	UNU1936780 ফটো উপলব্ধ	465 নাম : অরুণ মন্ডল পিতার নাম: দিলীপ মন্ডল বাড়ির নং : n0111 বয়স : 48 লিঙ্গ : পুরুষ	DHC1547629 ফটো উপলব্ধ
466 নাম : অতুল মন্ডল পিতার নাম: গুরুদাস মন্ডল বাড়ির নং : এন00৮৬ বয়স : 25 লিঙ্গ : পুরুষ	UNU1848688 ফটো উপলব্ধ	467 নাম : লাবনী সাহা মন্ডল স্বামীর নাম: কোশিক মন্ডল বাড়ির নং : এন0১১১ বয়স : 30 লিঙ্গ : মহিলা	UNU1580497 ফটো উপলব্ধ	468 নাম : অর্কেন্দু মন্ডল পিতার নাম: রোহিতাশ্র মন্ডল বাড়ির নং : n0040 বয়স : 43 লিঙ্গ : পুরুষ	DHC1557602 ফটো উপলব্ধ
469 নাম : আল্পনা জামাদার স্বামীর নাম: বিপ্লব জামাদার বাড়ির নং : এন0003 বয়স : 35 লিঙ্গ : মহিলা	UNU1121029 ফটো উপলব্ধ	470 নাম : স্বরূপ কুমার মণ্ডল পিতার নাম: দিলীপ কুমার মণ্ডল বাড়ির নং : n0111 বয়স : 44 লিঙ্গ : পুরুষ	DHC1604495 ফটো উপলব্ধ	471 নাম : সাবিত্রী মন্ডল স্বামীর নাম: রবীন্দ্রনাথ মন্ডল বাড়ির নং : n0089 বয়স : 82 লিঙ্গ : মহিলা	UNU1936269 ফটো উপলব্ধ
472 নাম : মহিমারঞ্জন মন্ডল পিতার নাম: শ্যামাপদ মন্ডল বাড়ির নং : n0090 বয়স : 71 লিঙ্গ : পুরুষ	UNU1935576 ফটো উপলব্ধ	473 নাম : রিকু মন্ডল স্বামীর নাম: স্বপন কুমার মন্ডল বাড়ির নং : n0095 বয়স : 39 লিঙ্গ : মহিলা	UNU0998781 ফটো উপলব্ধ	474 নাম : সুকান্ত মন্ডল পিতার নাম: অশ্বিনী মন্ডল বাড়ির নং : n0092 বয়স : 36 লিঙ্গ : পুরুষ	DHC2720241 ফটো উপলব্ধ
475 নাম : দেবাশিস মন্ডল পিতার নাম: সুশীল কুমার মন্ডল বাড়ির নং : n0111 বয়স : 35 লিঙ্গ : পুরুষ	UNU0998740 ফটো উপলব্ধ	476 নাম : আকাশ মন্ডল পিতার নাম: কাশীনাথ মন্ডল বাড়ির নং : এন0113 বয়স : 22 লিঙ্গ : পুরুষ	UNU2116853 ফটো উপলব্ধ	477 নাম : সুদীপা মন্ডল পিতার নাম: প্রদীপ মন্ডল বাড়ির নং : এন0039 বয়স : 21 লিঙ্গ : মহিলা	UNU2235026 ফটো উপলব্ধ
478 নাম : অনন্যা মন্ডল পিতার নাম: নারায়ণ চন্দ্র মন্ডল বাড়ির নং : এন0111 বয়স : 22 লিঙ্গ : মহিলা	UNU2117067 ফটো উপলব্ধ	479 নাম : বিশ্বজিৎ মন্ডল পিতার নাম: স্বপন মন্ডল বাড়ির নং : এন0095 বয়স : 22 লিঙ্গ : পুরুষ	UNU2234987 ফটো উপলব্ধ	480 নাম : সম্পা দেন দাঁ স্বামীর নাম: অনুপ দাঁ বাড়ির নং : এন0029 বয়স : 25 লিঙ্গ : মহিলা	TVZ1950260 ফটো উপলব্ধ



বিধানসভা নির্বাচনক্ষেত্রের নং, নাম : 255-বিষ্ণুপুর  
ভাগ নং, নাম : 1-সাতমৌলি(আংশিক) গ্রামঃ-শীতলপুর ও সাতমৌলী উত্তরাংশ

481 নাম : শুকতারী মন্ডল স্বামীর নাম: শ্রীকান্ত মন্ডল বাড়ির নং : 12 বয়স : 30 লিঙ্গ : মহিলা	UNU2243319 ফটো উপলব্ধ	482 নাম : প্রীতি মন্ডল পিতার নাম: সন্তু মন্ডল বাড়ির নং : এন0097 বয়স : 20 লিঙ্গ : মহিলা	UNU2250546 ফটো উপলব্ধ	483 নাম : কৌশিক মহন্ত পিতার নাম: সুরেন্দ্র নাথ মহন্ত বাড়ির নং : এন0109 বয়স : 44 লিঙ্গ : পুরুষ	DHC2164788 ফটো উপলব্ধ
484 নাম : মিঠু মহন্ত স্বামীর নাম: আন্তিক মহন্ত বাড়ির নং : NO109 বয়স : 33 লিঙ্গ : মহিলা	UNU1242999 ফটো উপলব্ধ	485 নাম : সুরেন্দ্র নাথ মহন্ত পিতার নাম: রামকান্ত মহন্ত বাড়ির নং : n0109 বয়স : 71 লিঙ্গ : পুরুষ	UNU1935568 ফটো উপলব্ধ	486 নাম : আন্তিক মহন্ত পিতার নাম: সুরেন্দ্র মহন্ত বাড়ির নং : n0109 বয়স : 39 লিঙ্গ : পুরুষ	DHC2573079 ফটো উপলব্ধ
487 নাম : আভা মহন্ত স্বামীর নাম: সুরেন্দ্র মহন্ত বাড়ির নং : n0109 বয়স : 67 লিঙ্গ : মহিলা	UNU1935543 ফটো উপলব্ধ	488 নাম : তনুশ্রী মহন্ত স্বামীর নাম: কৌশিক মহন্ত বাড়ির নং : n0109 বয়স : 37 লিঙ্গ : মহিলা	UNU0998799 ফটো উপলব্ধ	489 নাম : অভিজিৎ মাসান্ত পিতার নাম: হরিপদ মাসান্ত বাড়ির নং : n0071 বয়স : 37 লিঙ্গ : পুরুষ	UNU1243492 ফটো উপলব্ধ
490 নাম : লক্ষ্মন মাসান্ত পিতার নাম: হরিপদ মাসান্ত বাড়ির নং : n0071 বয়স : 38 লিঙ্গ : পুরুষ	UNU1243781 ফটো উপলব্ধ	491 নাম : বেলারাণী মাসান্ত স্বামীর নাম: হরিপদ মাসান্ত বাড়ির নং : n0071 বয়স : 68 লিঙ্গ : মহিলা	WB/36/244/540170 ফটো উপলব্ধ	492 নাম : বিকাশ মাসান্ত পিতার নাম: হরিপদ মাসান্ত বাড়ির নং : এন0071 বয়স : 43 লিঙ্গ : পুরুষ	UNU2282994 ফটো উপলব্ধ
493 নাম : প্রনতী মাসান্ত স্বামীর নাম: কার্তিক মাসান্ত বাড়ির নং : n0072 বয়স : 56 লিঙ্গ : মহিলা	DHC1558352 ফটো উপলব্ধ	494 নাম : শান্তিনাথ মাসান্ত পিতার নাম: বিভূতি মাসান্ত বাড়ির নং : n0072 বয়স : 57 লিঙ্গ : পুরুষ	DHC1560374 ফটো উপলব্ধ	495 নাম : অপর্ণা মাসান্ত স্বামীর নাম: শান্তিনাথ মাসান্ত বাড়ির নং : n0072 বয়স : 50 লিঙ্গ : মহিলা	DHC1558345 ফটো উপলব্ধ
496 নাম : রাকেশ মাসান্ত পিতার নাম: শান্তিনাথ মাসান্ত বাড়ির নং : n0072 বয়স : 29 লিঙ্গ : পুরুষ	UNU1559426 ফটো উপলব্ধ	497 নাম : সমীরন মাসান্ত পিতার নাম: বিভূতি মাসান্ত বাড়ির নং : n0072 বয়স : 49 লিঙ্গ : পুরুষ	DHC1548718 ফটো উপলব্ধ	498 নাম : মীতা মাসান্ত স্বামীর নাম: সমীরন মাসান্ত বাড়ির নং : n0072 বয়স : 38 লিঙ্গ : মহিলা	UNU0747345 ফটো উপলব্ধ
499 নাম : সীমা মাসান্ত পিতার নাম: কার্তিক চন্দ্র মাসান্ত বাড়ির নং : n0072 বয়স : 32 লিঙ্গ : মহিলা	UNU1302447 ফটো উপলব্ধ	500 নাম : লক্ষীকান্ত দুলা পিতার নাম: প্রানকৃষ্ণ দুলা বাড়ির নং : এন0122 বয়স : 69 লিঙ্গ : পুরুষ	UNU2260339 ফটো উপলব্ধ	501 নাম : কার্তিক মাসান্ত পিতার নাম: বিভূতি মাসান্ত বাড়ির নং : n0072 বয়স : 62 লিঙ্গ : পুরুষ	UNU2112779 ফটো উপলব্ধ
502 নাম : বাপি রুইদাস পিতার নাম: সুনীল রুইদাস বাড়ির নং : এন0127 বয়স : 21 লিঙ্গ : পুরুষ	UNU2234896 ফটো উপলব্ধ	503 নাম : অপরাঞ্জিতা দাস রুইদাস স্বামীর নাম: সমীরন রুইদাস বাড়ির নং : এন0127 বয়স : 22 লিঙ্গ : মহিলা	UNU2233948 ফটো উপলব্ধ	504 নাম : কার্তিক রুইদাস পিতার নাম: মনসা রুইদাস বাড়ির নং : এন0137 বয়স : 23 লিঙ্গ : পুরুষ	UNU2232643 ফটো উপলব্ধ
505 নাম : রুমা রুইদাস স্বামীর নাম: সুকুমার রুইদাস বাড়ির নং : n0127 বয়স : 44 লিঙ্গ : মহিলা	DHC1604198 ফটো উপলব্ধ	506 নাম : বাবু রুইদাস পিতার নাম: সুনীল রুইদাস বাড়ির নং : n0127 বয়স : 25 লিঙ্গ : পুরুষ	UNU1970771 ফটো উপলব্ধ	507 নাম : কালু রুইদাস স্বামীর নাম: সুর্যকান্ত রুইদাস বাড়ির নং : এন0127 বয়স : 24 লিঙ্গ : মহিলা	UNU2076487 ফটো উপলব্ধ
508 নাম : সোহাগী রুইদাস স্বামীর নাম: আশীষ রুইদাস বাড়ির নং : এন0136 বয়স : 25 লিঙ্গ : মহিলা	UVG1941962 ফটো উপলব্ধ	509 নাম : মামনি পাত্র রুইদাস স্বামীর নাম: জনার্দন রুইদাস বাড়ির নং : এন0129 বয়স : 25 লিঙ্গ : মহিলা	UNU1847797 ফটো উপলব্ধ	510 নাম : অরুণ রুইদাস পিতার নাম: সাধন রুইদাস বাড়ির নং : n0022 বয়স : 38 লিঙ্গ : পুরুষ	UNU0998823 ফটো উপলব্ধ



511 নাম : চন্দনা রুইদাস স্বামীর নাম: অরুণ রুইদাস বাড়ির নং : n0022 বয়স : 30 লিঙ্গ : মহিলা	UNU1559475 ফটো উপলব্ধ	512 নাম : উমা রুইদাস পিতার নাম: সাধন রুইদাস বাড়ির নং : n0022 বয়স : 31 লিঙ্গ : মহিলা	UNU1559665 ফটো উপলব্ধ	513 নাম : আরতি রুইদাস স্বামীর নাম: পরেশ রুইদাস বাড়ির নং : n0023 বয়স : 61 লিঙ্গ : মহিলা	WB/36/244/540668 ফটো উপলব্ধ
514 নাম : অমর রুইদাস পিতার নাম: সুধীর রুইদাস বাড়ির নং : n0025 বয়স : 51 লিঙ্গ : পুরুষ	WB/36/244/540445 ফটো উপলব্ধ	515 নাম : সুমিত্রা রুইদাস স্বামীর নাম: অমর রুইদাস বাড়ির নং : n0025 বয়স : 49 লিঙ্গ : মহিলা	DHC1559277 ফটো উপলব্ধ	516 নাম : মল্লিকা রুইদাস স্বামীর নাম: সমর রুইদাস বাড়ির নং : n0025 বয়স : 40 লিঙ্গ : মহিলা	UNU1120310 ফটো উপলব্ধ
517 নাম : লক্ষীকান্ত রুইদাস পিতার নাম: আদিত্য রুইদাস বাড়ির নং : n0123 বয়স : 42 লিঙ্গ : পুরুষ	DHC2164879 ফটো উপলব্ধ	518 নাম : বনশ্রী রুইদাস স্বামীর নাম: লক্ষীকান্ত রুইদাস বাড়ির নং : n0123 বয়স : 36 লিঙ্গ : মহিলা	UNU1120328 ফটো উপলব্ধ	519 নাম : তিলকা রুইদাস স্বামীর নাম: তীর্থনাথ রুইদাস বাড়ির নং : n0127 বয়স : 78 লিঙ্গ : মহিলা	WB/36/244/540657 ফটো উপলব্ধ
520 নাম : নলীন রুইদাস পিতার নাম: তীর্থনাথ রুইদাস বাড়ির নং : n0127 বয়স : 59 লিঙ্গ : পুরুষ	WB/36/244/540816 ফটো উপলব্ধ	521 নাম : মিঠু রুইদাস স্বামীর নাম: নলীন রুইদাস বাড়ির নং : n0127 বয়স : 51 লিঙ্গ : মহিলা	WB/36/244/540659 ফটো উপলব্ধ	522 নাম : সুকুমার রুইদাস পিতার নাম: তীর্থনাথ রুইদাস বাড়ির নং : n0127 বয়স : 54 লিঙ্গ : পুরুষ	WB/36/244/540865 ফটো উপলব্ধ
523 নাম : সুনীল রুইদাস পিতার নাম: তীর্থনাথ রুইদাস বাড়ির নং : n0127 বয়স : 44 লিঙ্গ : পুরুষ	DHC2676104 ফটো উপলব্ধ	524 নাম : উমা রুইদাস স্বামীর নাম: সুনীল রুইদাস বাড়ির নং : n0127 বয়স : 42 লিঙ্গ : মহিলা	DHC2676112 ফটো উপলব্ধ	525 নাম : জনার্দন রুইদাস পিতার নাম: নলিনীকান্ত রুইদাস বাড়ির নং : n0127 বয়স : 29 লিঙ্গ : পুরুষ	UNU1559640 ফটো উপলব্ধ
526 নাম : গৌতম রুইদাস পিতার নাম: নাড় রুইদাস বাড়ির নং : n0136 বয়স : 56 লিঙ্গ : পুরুষ	DHC1558394 ফটো উপলব্ধ	527 নাম : বন্দনা রুইদাস স্বামীর নাম: গৌতম রুইদাস বাড়ির নং : n0136 বয়স : 49 লিঙ্গ : মহিলা	DHC2164887 ফটো উপলব্ধ	528 নাম : তপন রুইদাস পিতার নাম: নাড় রুইদাস বাড়ির নং : n0136 বয়স : 54 লিঙ্গ : পুরুষ	WB/36/244/540716 ফটো উপলব্ধ
529 নাম : সন্ধ্যা রুইদাস স্বামীর নাম: তপন রুইদাস বাড়ির নং : n0136 বয়স : 46 লিঙ্গ : মহিলা	DHC2164895 ফটো উপলব্ধ	530 নাম : চিনু রুইদাস স্বামীর নাম: অনিল রুইদাস বাড়ির নং : n0137 বয়স : 61 লিঙ্গ : মহিলা	WB/36/244/540737 ফটো উপলব্ধ	531 নাম : মনসা রুইদাস পিতার নাম: অনিল রুইদাস বাড়ির নং : n0137 বয়স : 44 লিঙ্গ : পুরুষ	DHC1604032 ফটো উপলব্ধ
532 নাম : লক্ষী রুইদাস স্বামীর নাম: মনসা রুইদাস বাড়ির নং : n0137 বয়স : 35 লিঙ্গ : মহিলা	UNU1243807 ফটো উপলব্ধ	533 নাম : নরেন রুইদাস পিতার নাম: অনিল রুইদাস বাড়ির নং : n0137 বয়স : 41 লিঙ্গ : পুরুষ	DHC2492676 ফটো উপলব্ধ	534 নাম : মীরা রুইদাস স্বামীর নাম: নরেন রুইদাস বাড়ির নং : n0137 বয়স : 39 লিঙ্গ : মহিলা	DHC2492684 ফটো উপলব্ধ
535 নাম : দুলাল রুইদাস পিতার নাম: শঙ্কর রুইদাস বাড়ির নং : n0138 বয়স : 67 লিঙ্গ : পুরুষ	WB/36/244/540898 ফটো উপলব্ধ	536 নাম : লখীন্দর রুইদাস পিতার নাম: দুলাল রুইদাস বাড়ির নং : n0138 বয়স : 31 লিঙ্গ : পুরুষ	UNU1384502 ফটো উপলব্ধ	537 নাম : রুপালী রুইদাস স্বামীর নাম: লখীন্দর রুইদাস বাড়ির নং : n0138 বয়স : 34 লিঙ্গ : মহিলা	UNU1384510 ফটো উপলব্ধ
538 নাম : সুনীল রুইদাস পিতার নাম: মতিলাল রুইদাস বাড়ির নং : n0170 বয়স : 61 লিঙ্গ : পুরুষ	WB/36/244/540437 ফটো উপলব্ধ	539 নাম : ইলা রুইদাস স্বামীর নাম: সুনীল রুইদাস বাড়ির নং : n0170 বয়স : 57 লিঙ্গ : মহিলা	WB/36/244/540660 ফটো উপলব্ধ	540 নাম : মনোরঞ্জন রুইদাস পিতার নাম: সুনীল রুইদাস বাড়ির নং : n0170 বয়স : 30 লিঙ্গ : পুরুষ	UNU1477322 ফটো উপলব্ধ



541 নাম : সখী রুইদাস স্বামীর নাম: মনোরঞ্জন রুইদাস বাড়ির নং : n0170 বয়স : 31 লিঙ্গ : মহিলা	UNU1477330 ফটো উপলব্ধ	542 নাম : বাপী রুইদাস পিতার নাম: সুনীল রুইদাস বাড়ির নং : n0170 বয়স : 29 লিঙ্গ : পুরুষ	UNU1559624 ফটো উপলব্ধ	543 নাম : সমীরন রুইদাস পিতার নাম: নলিনী কান্ত রুইদাস বাড়ির নং : n0127 বয়স : 29 লিঙ্গ : পুরুষ	UNU1637537 ফটো উপলব্ধ
544 নাম : রুমা রুইদাস স্বামীর নাম: বাপি রুইদাস বাড়ির নং : n0170 বয়স : 26 লিঙ্গ : মহিলা	UNU1789270 ফটো উপলব্ধ	545 নাম : তরুন রুইদাস পিতার নাম: অমর রুইদাস বাড়ির নং : n0025 বয়স : 27 লিঙ্গ : পুরুষ	UNU1666767 ফটো উপলব্ধ	546 নাম : আশিষ রুইদাস পিতার নাম: তপন রুইদাস বাড়ির নং : n0136 বয়স : 27 লিঙ্গ : পুরুষ	UNU1666775 ফটো উপলব্ধ
547 নাম : বেলা রানা স্বামীর নাম: প্রদীপ রানা বাড়ির নং : n0105 বয়স : 37 লিঙ্গ : মহিলা	UNU0998807 ফটো উপলব্ধ	548 নাম : মালা রানা স্বামীর নাম: উজ্জল রানা বাড়ির নং : n0104 বয়স : 40 লিঙ্গ : মহিলা	UNU1302454 ফটো উপলব্ধ	549 নাম : দুর্গাপদ রানা পিতার নাম: মদন রানা বাড়ির নং : n0104 বয়স : 53 লিঙ্গ : পুরুষ	UNU2261444 ফটো উপলব্ধ
550 নাম : মুনমুন রানা স্বামীর নাম: দুর্গাপদ রানা বাড়ির নং : n0104 বয়স : 51 লিঙ্গ : মহিলা	WB/36/244/540282 ফটো উপলব্ধ	551 নাম : রাজেশ রানা পিতার নাম: দুর্গা দাস রানা বাড়ির নং : n0104 বয়স : 29 লিঙ্গ : পুরুষ	UNU1559459 ফটো উপলব্ধ	552 নাম : তারক রানা পিতার নাম: শম্ভু রানা বাড়ির নং : n0105 বয়স : 45 লিঙ্গ : পুরুষ	DHC2720183 ফটো উপলব্ধ
553 নাম : ভৈরব রানা পিতার নাম: শম্ভু রানা বাড়ির নং : n0105 বয়স : 48 লিঙ্গ : পুরুষ	UNU1935584 ফটো উপলব্ধ	554 নাম : উজ্জল রানা পিতার নাম: মদন রানা বাড়ির নং : n0104 বয়স : 48 লিঙ্গ : পুরুষ	UNU1935717 ফটো উপলব্ধ	555 নাম : রেখা রানা স্বামীর নাম: ভৈরব রানা বাড়ির নং : n0105 বয়স : 47 লিঙ্গ : মহিলা	DHC2164853 ফটো উপলব্ধ
556 নাম : প্রদীপ রানা পিতার নাম: শম্ভু রানা বাড়ির নং : n0105 বয়স : 52 লিঙ্গ : পুরুষ	DHC1604347 ফটো উপলব্ধ	557 নাম : সরস্বতী রানা স্বামীর নাম: তারক রানা বাড়ির নং : n0105 বয়স : 30 লিঙ্গ : মহিলা	UNU1559657 ফটো উপলব্ধ	558 নাম : সুপ্রিয়া বেজ রানা স্বামীর নাম: রাজেশ রানা বাড়ির নং : এন0104 বয়স : 24 লিঙ্গ : মহিলা	UNU2235125 ফটো উপলব্ধ
559 নাম : পায়েল রানা পিতার নাম: প্রদীপ রানা বাড়ির নং : এন0105 বয়স : 21 লিঙ্গ : মহিলা	UNU2231595 ফটো উপলব্ধ	560 নাম : রুপালী রানা পিতার নাম: ভৈরব রানা বাড়ির নং : এন0105 বয়স : 21 লিঙ্গ : মহিলা	UNU2275147 ফটো উপলব্ধ	561 নাম : রীতা লায়েক স্বামীর নাম: ঝট্টু লায়েক বাড়ির নং : এন0171 বয়স : 26 লিঙ্গ : মহিলা	UNU2233955 ফটো উপলব্ধ
562 নাম : বকুল লায়েক স্বামীর নাম: সুদীপ লায়েক বাড়ির নং : এন0125 বয়স : 26 লিঙ্গ : মহিলা	UNU2233963 ফটো উপলব্ধ	563 নাম : জয়গুরু লায়েক পিতার নাম: স্বপন লায়েক বাড়ির নং : এন0126 বয়স : 24 লিঙ্গ : পুরুষ	UNU2116812 ফটো উপলব্ধ	564 নাম : শিবানী লায়েক স্বামীর নাম: মহাদেব লায়েক বাড়ির নং : এন0126 বয়স : 23 লিঙ্গ : মহিলা	UNU2116820 ফটো উপলব্ধ
565 নাম : রাজেশ লায়েক পিতার নাম: জব্বর লায়েক বাড়ির নং : এন0062 বয়স : 23 লিঙ্গ : পুরুষ	UNU2116838 ফটো উপলব্ধ	566 নাম : রামকৃষ্ণ লায়েক পিতার নাম: সুকুমার লায়েক বাড়ির নং : এন0129 বয়স : 24 লিঙ্গ : পুরুষ	UNU2116846 ফটো উপলব্ধ	567 নাম : ঝট্টু লায়েক পিতার নাম: অনিল লায়েক বাড়ির নং : এন0171 বয়স : 22 লিঙ্গ : পুরুষ	UNU2116887 ফটো উপলব্ধ
568 নাম : সমীর লায়েক পিতার নাম: বিশ্বনাথ লায়েক বাড়ির নং : এন0173 বয়স : 24 লিঙ্গ : পুরুষ	UNU2116895 ফটো উপলব্ধ	569 নাম : সুদীপ লায়েক পিতার নাম: রঞ্জিত লায়েক বাড়ির নং : এন0125 বয়স : 24 লিঙ্গ : পুরুষ	UNU2116960 ফটো উপলব্ধ	570 নাম : মালা লায়েক স্বামীর নাম: বাপি লায়েক বাড়ির নং : এন0044 বয়স : 24 লিঙ্গ : মহিলা	UNU2117026 ফটো উপলব্ধ



বিধানসভা নির্বাচনক্ষেত্রের নং, নাম : 255-বিষ্ণুপুর  
ভাগ নং, নাম : 1-সাতমৌলি(আংশিক) গ্রামঃ-শীতলপুর ও সাতমৌলী উত্তরাংশ

571 নাম : সৌরভ লায়েক পিতার নাম: সুনীল লায়েক বাড়ির নং : এন0140 বয়স : 24 লিঙ্গ : পুরুষ	UNU2117034 ফটো উপলব্ধ	572 নাম : কার্তিক লায়েক পিতার নাম: নিমাই লায়েক বাড়ির নং : এন0128 বয়স : 24 লিঙ্গ : পুরুষ	UNU2117042 ফটো উপলব্ধ	573 নাম : রম্মা লায়েক পিতার নাম: লক্ষ্মীকান্ত লায়েক বাড়ির নং : এন0208 বয়স : 25 লিঙ্গ : মহিলা	UNU2117059 ফটো উপলব্ধ
574 নাম : নির্মল লায়েক পিতার নাম: কালিপদ লায়েক বাড়ির নং : n0124 বয়স : 52 লিঙ্গ : পুরুষ	UNU1937465 ফটো উপলব্ধ	575 নাম : স্বপন লায়েক পিতার নাম: কমল লায়েক বাড়ির নং : n0126 বয়স : 52 লিঙ্গ : পুরুষ	UNU1935741 ফটো উপলব্ধ	576 নাম : কুশল লায়েক পিতার নাম: নিরঞ্জন লায়েক বাড়ির নং : n0154 বয়স : 24 লিঙ্গ : পুরুষ	UNU1970698 ফটো উপলব্ধ
577 নাম : পূজা কীর্তন্যা দে স্বামীর নাম: সৌরিশ দে বাড়ির নং : এন0055 বয়স : 26 লিঙ্গ : মহিলা	UNU2076438 ফটো উপলব্ধ	578 নাম : মেঘনাদ লায়েক পিতার নাম: নারান লায়েক বাড়ির নং : এন0132 বয়স : 25 লিঙ্গ : পুরুষ	UNU2101053 ফটো উপলব্ধ	579 নাম : টগর লায়েক স্বামীর নাম: রনজিত লায়েক বাড়ির নং : n0125 বয়স : 50 লিঙ্গ : মহিলা	DHC1604305 ফটো উপলব্ধ
580 নাম : সুবল লায়েক পিতার নাম: বাউল লায়েক বাড়ির নং : এন0132 বয়স : 24 লিঙ্গ : পুরুষ	UNU2076537 ফটো উপলব্ধ	581 নাম : সঞ্জয় লায়েক পিতার নাম: বিশ্বনাথ লায়েক বাড়ির নং : এন0173 বয়স : 25 লিঙ্গ : পুরুষ	UNU2076461 ফটো উপলব্ধ	582 নাম : রুপা লায়েক স্বামীর নাম: সুবল লায়েক বাড়ির নং : এন0132 বয়স : 24 লিঙ্গ : মহিলা	UNU2076529 ফটো উপলব্ধ
583 নাম : দীপা লায়েক স্বামীর নাম: কুশল লায়েক বাড়ির নং : এন0154 বয়স : 24 লিঙ্গ : মহিলা	UNU2076446 ফটো উপলব্ধ	584 নাম : রনজিত লায়েক পিতার নাম: কালীপদ লায়েক বাড়ির নং : n0125 বয়স : 51 লিঙ্গ : পুরুষ	WB/36/244/540884 ফটো উপলব্ধ	585 নাম : উৎপল লায়েক পিতার নাম: সুনীল লায়েক বাড়ির নং : এন0140 বয়স : 25 লিঙ্গ : পুরুষ	UNU1845932 ফটো উপলব্ধ
586 নাম : মাধবী লায়েক স্বামীর নাম: নিমাই লায়েক বাড়ির নং : n0128 বয়স : 42 লিঙ্গ : মহিলা	DHC1603893 ফটো উপলব্ধ	587 নাম : ছলনা লায়েক স্বামীর নাম: পূর্ণ লায়েক বাড়ির নং : n0145 বয়স : 65 লিঙ্গ : মহিলা	UNU1936327 ফটো উপলব্ধ	588 নাম : প্রমীলা লায়েক স্বামীর নাম: ভূপতি লায়েক বাড়ির নং : n0129 বয়স : 75 লিঙ্গ : মহিলা	UNU1936988 ফটো উপলব্ধ
589 নাম : পূর্ণা লায়েক পিতার নাম: সূর্য লায়েক বাড়ির নং : n0145 বয়স : 75 লিঙ্গ : পুরুষ	UNU0748707 ফটো উপলব্ধ	590 নাম : সুরুমার লায়েক পিতার নাম: ভূপতি লায়েক বাড়ির নং : n0129 বয়স : 49 লিঙ্গ : পুরুষ	UNU1936855 ফটো উপলব্ধ	591 নাম : কৃষ্ণ লায়েক পিতার নাম: গুণধর লায়েক বাড়ির নং : n0152 বয়স : 38 লিঙ্গ : পুরুষ	UNU1121243 ফটো উপলব্ধ
592 নাম : মনতোষ লায়েক পিতার নাম: মদন লায়েক বাড়ির নং : n0167 বয়স : 45 লিঙ্গ : পুরুষ	DHC1560150 ফটো উপলব্ধ	593 নাম : অনিল লায়েক পিতার নাম: শরৎ লায়েক বাড়ির নং : n0171 বয়স : 51 লিঙ্গ : পুরুষ	UNU1937085 ফটো উপলব্ধ	594 নাম : বাউল লায়েক পিতার নাম: নলিন লায়েক বাড়ির নং : n0132 বয়স : 49 লিঙ্গ : পুরুষ	DHC1560655 ফটো উপলব্ধ
595 নাম : অমৃতা লায়েক স্বামীর নাম: বাউল লায়েক বাড়ির নং : n0132 বয়স : 46 লিঙ্গ : মহিলা	DHC1560465 ফটো উপলব্ধ	596 নাম : নারান লায়েক পিতার নাম: নলিন লায়েক বাড়ির নং : n0132 বয়স : 48 লিঙ্গ : পুরুষ	DHC1559285 ফটো উপলব্ধ	597 নাম : টুম্পা লায়েক স্বামীর নাম: পতিত লায়েক বাড়ির নং : n0128 বয়স : 33 লিঙ্গ : মহিলা	UNU1477348 ফটো উপলব্ধ
598 নাম : সাধন লায়েক পিতার নাম: নগেন্দ্র লায়েক বাড়ির নং : n0044 বয়স : 69 লিঙ্গ : পুরুষ	WB/36/244/540854 ফটো উপলব্ধ	599 নাম : সীমা লায়েক স্বামীর নাম: সাধন লায়েক বাড়ির নং : n0044 বয়স : 56 লিঙ্গ : মহিলা	WB/36/244/540679 ফটো উপলব্ধ	600 নাম : জববর লায়েক পিতার নাম: ফেলারাম লায়েক বাড়ির নং : n0062 বয়স : 59 লিঙ্গ : পুরুষ	WB/36/244/540894 ফটো উপলব্ধ



বিধানসভা নির্বাচনকেন্দ্রের নং, নাম : 255-বিষ্ণুপুর  
ভাগ নং, নাম : 1-সাতমৌলি(আংশিক) গ্রামঃ-শীতলপুর ও সাতমৌলী উত্তরাংশ

601	WB/36/244/540815	নাম : রুপা লায়েক স্বামীর নাম: জববর লায়েক বাড়ির নং : n0062 বয়স : 49 লিঙ্গ : মহিলা	ফটো উপলব্ধ	602	DHC1560499	নাম : রামপ্রসাদ লায়েক পিতার নাম: ফেলারাম লায়েক বাড়ির নং : n0063 বয়স : 67 লিঙ্গ : পুরুষ	ফটো উপলব্ধ	603	WB/36/244/540747	নাম : কম্পনা লায়েক স্বামীর নাম: রামপ্রসাদ লায়েক বাড়ির নং : n0063 বয়স : 51 লিঙ্গ : মহিলা	ফটো উপলব্ধ
604	UNU1559434	নাম : বাহাদুর লায়েক পিতার নাম: রামপ্রসাদ লায়েক বাড়ির নং : n0063 বয়স : 29 লিঙ্গ : পুরুষ	ফটো উপলব্ধ	605	WB/36/244/540806	নাম : সুকুমার লায়েক পিতার নাম: ফেলারাম লায়েক বাড়ির নং : n0064 বয়স : 55 লিঙ্গ : পুরুষ	ফটো উপলব্ধ	606	UNU0748756	নাম : পূর্ণিমা লায়েক স্বামীর নাম: সুকুমার লায়েক বাড়ির নং : n0064 বয়স : 38 লিঙ্গ : মহিলা	ফটো উপলব্ধ
607	UNU1120930	নাম : নিতাই লায়েক পিতার নাম: ফেলারাম লায়েক বাড়ির নং : n0064 বয়স : 37 লিঙ্গ : পুরুষ	ফটো উপলব্ধ	608	WB/36/244/540728	নাম : আঙ্গুর লায়েক পিতার নাম: সনাতন লায়েক বাড়ির নং : n0093 বয়স : 60 লিঙ্গ : মহিলা	ফটো উপলব্ধ	609	DHC1558998	নাম : বৃধন লায়েক পিতার নাম: কালিপদ লায়েক বাড়ির নং : n0124 বয়স : 52 লিঙ্গ : পুরুষ	ফটো উপলব্ধ
610	DHC2492163	নাম : রেখা লায়েক স্বামীর নাম: বৃধন লায়েক বাড়ির নং : n0124 বয়স : 43 লিঙ্গ : মহিলা	ফটো উপলব্ধ	611	DHC2492171	নাম : লক্ষীন্দর লায়েক পিতার নাম: কালিপদ লায়েক বাড়ির নং : n0124 বয়স : 41 লিঙ্গ : পুরুষ	ফটো উপলব্ধ	Q 612	UNU1120344	নাম : পূর্ণিমা লায়েক স্বামীর নাম: লক্ষীন্দর লায়েক বাড়ির নং : বয়স : 35 লিঙ্গ : মহিলা	ফটো উপলব্ধ
613	WB/36/244/540628	নাম : পৌতম লায়েক পিতার নাম: বাদল লায়েক বাড়ির নং : n0128 বয়স : 56 লিঙ্গ : পুরুষ	ফটো উপলব্ধ	614	WB/36/244/540399	নাম : কবিতা লায়েক স্বামীর নাম: পৌতম লায়েক বাড়ির নং : n0128 বয়স : 49 লিঙ্গ : মহিলা	ফটো উপলব্ধ	615	DHC1559434	নাম : পতিত লায়েক পিতার নাম: বাদল লায়েক বাড়ির নং : n0128 বয়স : 51 লিঙ্গ : পুরুষ	ফটো উপলব্ধ
616	DHC1559863	নাম : উমা লায়েক স্বামীর নাম: নিরঞ্জন লায়েক বাড়ির নং : n0154 বয়স : 50 লিঙ্গ : মহিলা	ফটো উপলব্ধ	617	UNU1120336	নাম : মধুমালা লায়েক স্বামীর নাম: বন্ধিম লায়েক বাড়ির নং : n0132 বয়স : 38 লিঙ্গ : মহিলা	ফটো উপলব্ধ	618	DHC1559236	নাম : বন্ধিম লায়েক পিতার নাম: নলিন লায়েক বাড়ির নং : n0132 বয়স : 46 লিঙ্গ : পুরুষ	ফটো উপলব্ধ
619	DHC2492221	নাম : সরস্বতী লায়েক স্বামীর নাম: নারান লায়েক বাড়ির নং : n0132 বয়স : 42 লিঙ্গ : মহিলা	ফটো উপলব্ধ	620	UNU1559467	নাম : ছন্দা সর্দার স্বামীর নাম: রামেশ্বর সর্দার বাড়ির নং : n0172 বয়স : 28 লিঙ্গ : মহিলা	ফটো উপলব্ধ	621	DHC2205714	নাম : মালা লায়েক স্বামীর নাম: সুকুমার লায়েক বাড়ির নং : n0129 বয়স : 46 লিঙ্গ : মহিলা	ফটো উপলব্ধ
622	UNU1477363	নাম : লব লায়েক পিতার নাম: নিরঞ্জন লায়েক বাড়ির নং : n0154 বয়স : 33 লিঙ্গ : পুরুষ	ফটো উপলব্ধ	623	UNU1935964	নাম : মমতা লায়েক স্বামীর নাম: স্বপন লায়েক বাড়ির নং : n0126 বয়স : 54 লিঙ্গ : মহিলা	ফটো উপলব্ধ	624	UNU1120658	নাম : জয়ন্তী লায়েক স্বামীর নাম: জগদীশ লায়েক বাড়ির নং : n0145 বয়স : 42 লিঙ্গ : মহিলা	ফটো উপলব্ধ
625	UNU1120773	নাম : রামেশ্বর সর্দার পিতার নাম: কালিপদ সর্দার বাড়ির নং : n0172 বয়স : 34 লিঙ্গ : পুরুষ	ফটো উপলব্ধ	626	UNU1302488	নাম : মনিকা লায়েক স্বামীর নাম: রাহুল লায়েক বাড়ির নং : n0145 বয়স : 33 লিঙ্গ : মহিলা	ফটো উপলব্ধ	627	WB/36/244/540827	নাম : গুণধর লায়েক পিতার নাম: গোপাল লায়েক বাড়ির নং : n0152 বয়স : 60 লিঙ্গ : পুরুষ	ফটো উপলব্ধ
628	WB/36/244/540359	নাম : মেনকা লায়েক স্বামীর নাম: গুণধর লায়েক বাড়ির নং : n0152 বয়স : 56 লিঙ্গ : মহিলা	ফটো উপলব্ধ	629	UNU1243831	নাম : রমা লায়েক স্বামীর নাম: কৃষ্ণ লায়েক বাড়ির নং : n0152 বয়স : 35 লিঙ্গ : মহিলা	ফটো উপলব্ধ	630	UNU0998831	নাম : বলরাম লায়েক পিতার নাম: গুণধর লায়েক বাড়ির নং : n0152 বয়স : 36 লিঙ্গ : পুরুষ	ফটো উপলব্ধ



বিধানসভা নির্বাচনক্ষেত্রের নং, নাম : 255-বিষ্ণুপুর  
ভাগ নং, নাম : 1-সাতমৌলি(আংশিক) গ্রামঃ-শীতলপুর ও সাতমৌলী উত্তরাংশ

631 নাম : আশা লায়েক স্বামীর নাম: লব লায়েক বাড়ির নং : n0154 বয়স : 30 লিঙ্গ : মহিলা	UNU1637602 ফটো উপলব্ধ	632 নাম : লক্ষী লায়েক স্বামীর নাম: মহন্ত লায়েক বাড়ির নং : n0140 বয়স : 76 লিঙ্গ : মহিলা	WB/36/244/540122 ফটো উপলব্ধ	633 নাম : সুনীল লায়েক পিতার নাম: মহন্ত লায়েক বাড়ির নং : n0140 বয়স : 49 লিঙ্গ : পুরুষ	WB/36/244/540805 ফটো উপলব্ধ
634 নাম : ছায়া লায়েক স্বামীর নাম: সুনীল লায়েক বাড়ির নং : n0140 বয়স : 46 লিঙ্গ : মহিলা	DHC1560614 ফটো উপলব্ধ	635 নাম : রাহুল লায়েক পিতার নাম: পূর্ণ লায়েক বাড়ির নং : n0145 বয়স : 35 লিঙ্গ : পুরুষ	UNU1120419 ফটো উপলব্ধ	636 নাম : জগদীশ লায়েক পিতার নাম: পূর্ণ লায়েক বাড়ির নং : n0145 বয়স : 46 লিঙ্গ : পুরুষ	UNU0748723 ফটো উপলব্ধ
637 নাম : দীপ লায়েক পিতার নাম: জগদীশ লায়েক বাড়ির নং : এন0145 বয়স : 20 লিঙ্গ : পুরুষ	UNU2294866 ফটো উপলব্ধ	638 নাম : হরেকৃষ্ণ লায়েক পিতার নাম: গৌতম লায়েক বাড়ির নং : n0128 বয়স : 28 লিঙ্গ : পুরুষ	UNU1637545 ফটো উপলব্ধ	639 নাম : টিয়া লায়েক স্বামীর নাম: মনোতোষ লায়েক বাড়ির নং : n0167 বয়স : 39 লিঙ্গ : মহিলা	DHC2573061 ফটো উপলব্ধ
640 নাম : দীনবন্ধু লায়েক পিতার নাম: গোপাল লায়েক বাড়ির নং : n0153 বয়স : 62 লিঙ্গ : পুরুষ	DHC1560242 ফটো উপলব্ধ	641 নাম : ভিক্তি লায়েক স্বামীর নাম: দীনবন্ধু লায়েক বাড়ির নং : n0153 বয়স : 54 লিঙ্গ : মহিলা	WB/36/244/540361 ফটো উপলব্ধ	642 নাম : সুধাময় লায়েক পিতার নাম: দীনবন্ধু লায়েক বাড়ির নং : n0153 বয়স : 36 লিঙ্গ : পুরুষ	UNU1120211 ফটো উপলব্ধ
643 নাম : রাহুল লায়েক পিতার নাম: দীনবন্ধু লায়েক বাড়ির নং : n0153 বয়স : 29 লিঙ্গ : পুরুষ	UNU1559699 ফটো উপলব্ধ	644 নাম : পম্পা লায়েক স্বামীর নাম: নিমল লায়েক বাড়ির নং : n0124 বয়স : 50 লিঙ্গ : মহিলা	DHC1558949 ফটো উপলব্ধ	645 নাম : সিদ্ধার্থ লায়েক পিতার নাম: বুধন লায়েক বাড়ির নং : এন0124 বয়স : 22 লিঙ্গ : পুরুষ	UNU2294510 ফটো উপলব্ধ
646 নাম : অজিত লায়েক পিতার নাম: মদন লায়েক বাড়ির নং : n0167 বয়স : 61 লিঙ্গ : পুরুষ	WB/36/244/540658 ফটো উপলব্ধ	647 নাম : মিঠু লায়েক স্বামীর নাম: অজিত লায়েক বাড়ির নং : n0167 বয়স : 59 লিঙ্গ : মহিলা	WB/36/244/540644 ফটো উপলব্ধ	648 নাম : মৌসুমী লায়েক পিতার নাম: অজিত লায়েক বাড়ির নং : এন0167 বয়স : 22 লিঙ্গ : মহিলা	UNU2290773 ফটো উপলব্ধ
649 নাম : ঝিলিক সিং (লায়েক) স্বামীর নাম: সুধা ময় লায়েক বাড়ির নং : n0153 বয়স : 31 লিঙ্গ : মহিলা	UNU1477355 ফটো উপলব্ধ	650 নাম : পূর্ণিমা লায়েক স্বামীর নাম: রাহুল লায়েক বাড়ির নং : n0153 বয়স : 31 লিঙ্গ : মহিলা	UNU1586213 ফটো উপলব্ধ	651 নাম : বিশ্বনাথ লায়েক পিতার নাম: রামদল লায়েক বাড়ির নং : n0173 বয়স : 47 লিঙ্গ : পুরুষ	DHC2676146 ফটো উপলব্ধ
652 নাম : বুলেট লায়েক পিতার নাম: গুণধর লায়েক বাড়ির নং : n0152 বয়স : 31 লিঙ্গ : পুরুষ	UNU1637636 ফটো উপলব্ধ	653 নাম : মঙ্গলা লায়েক স্বামীর নাম: বলরাম লায়েক বাড়ির নং : n0152 বয়স : 29 লিঙ্গ : মহিলা	UNU1637610 ফটো উপলব্ধ	654 নাম : চন্দন লায়েক পিতার নাম: গৌতম লায়েক বাড়ির নং : n0128 বয়স : 27 লিঙ্গ : পুরুষ	UNU1666841 ফটো উপলব্ধ
655 নাম : গনেশ লায়েক পিতার নাম: নিমাই লায়েক বাড়ির নং : এন0128 বয়স : 21 লিঙ্গ : পুরুষ	UNU2294478 ফটো উপলব্ধ	656 নাম : মহাদেব লায়েক পিতার নাম: স্বপন লায়েক বাড়ির নং : n0126 বয়স : 26 লিঙ্গ : পুরুষ	UNU1762855 ফটো উপলব্ধ	657 নাম : পূর্ণিমা লায়েক স্বামীর নাম: নিতাই লায়েক বাড়ির নং : n0064 বয়স : 29 লিঙ্গ : মহিলা	UNU1666742 ফটো উপলব্ধ
658 নাম : বাপি লায়েক পিতার নাম: সাধন লায়েক বাড়ির নং : n0044 বয়স : 27 লিঙ্গ : পুরুষ	UNU1666759 ফটো উপলব্ধ	659 নাম : টিয়া লায়েক স্বামীর নাম: সঞ্জয় লায়েক বাড়ির নং : n0174 বয়স : 29 লিঙ্গ : মহিলা	UNU1666726 ফটো উপলব্ধ	660 নাম : রবী লায়েক পিতার নাম: শরৎ লায়েক বাড়ির নং : n0172 বয়স : 66 লিঙ্গ : পুরুষ	WB/36/244/540448 ফটো উপলব্ধ



বিধানসভা নির্বাচনকেন্দ্রের নং, নাম : 255-বিষ্ণুপুর  
ভাগ নং, নাম : 1-সাতমৌলি(আংশিক) গ্রামঃ-শীতলপুর ও সাতমৌলী উত্তরাংশ

661	WB/36/244/540293	ফটো উপলব্ধ	662	UNU1120203	ফটো উপলব্ধ	663	UNU1268853	ফটো উপলব্ধ
নাম : করুণা লায়েক স্বামীর নাম: রবী লায়েক বাড়ির নং : n0172 বয়স : 61 লিঙ্গ : মহিলা			নাম : রঞ্জিত লায়েক পিতার নাম: রবি লায়েক বাড়ির নং : n0172 বয়স : 36 লিঙ্গ : পুরুষ			নাম : ফুলনদেবী লায়েক স্বামীর নাম: রঞ্জিত লায়েক বাড়ির নং : n0172 বয়স : 34 লিঙ্গ : মহিলা		
664	DHC1560267	ফটো উপলব্ধ	665	DHC1603604	ফটো উপলব্ধ	666	DHC2573236	ফটো উপলব্ধ
নাম : রামদুল লায়েক পিতার নাম: গতি লায়েক বাড়ির নং : n0173 বয়স : 86 লিঙ্গ : পুরুষ			নাম : স্বপন লায়েক পিতার নাম: রামদুলাল লায়েক বাড়ির নং : n0173 বয়স : 44 লিঙ্গ : পুরুষ			নাম : মমতা লায়েক স্বামীর নাম: স্বপন লায়েক বাড়ির নং : n0173 বয়স : 39 লিঙ্গ : মহিলা		
667	UNU2270759	ফটো উপলব্ধ	668	WB/36/244/540525	ফটো উপলব্ধ	669	WB/36/244/540424	ফটো উপলব্ধ
নাম : অনিমা লায়েক স্বামীর নাম: সমীর লায়েক বাড়ির নং : এন0173 বয়স : 21 লিঙ্গ : মহিলা			নাম : শঙ্কর লায়েক পিতার নাম: দিবাকর লায়েক বাড়ির নং : n0174 বয়স : 63 লিঙ্গ : পুরুষ			নাম : শিবানী লায়েক স্বামীর নাম: শঙ্কর লায়েক বাড়ির নং : n0174 বয়স : 59 লিঙ্গ : মহিলা		
670	UNU1120393	ফটো উপলব্ধ	671	UNU1384536	ফটো উপলব্ধ	672	UNU1559483	ফটো উপলব্ধ
নাম : বাপি লায়েক পিতার নাম: শঙ্কর লায়েক বাড়ির নং : n0174 বয়স : 34 লিঙ্গ : পুরুষ			নাম : টগর লায়েক স্বামীর নাম: বাপি লায়েক বাড়ির নং : n0174 বয়স : 31 লিঙ্গ : মহিলা			নাম : সঞ্জয় লায়েক পিতার নাম: শংকর লায়েক বাড়ির নং : n0174 বয়স : 30 লিঙ্গ : পুরুষ		
673	WB/36/244/540640	ফটো উপলব্ধ	674	WB/36/253/354155	ফটো উপলব্ধ	675	UNU2323418	ফটো উপলব্ধ
নাম : মুক্তা লায়েক স্বামীর নাম: লক্ষীকান্ত লায়েক বাড়ির নং : n0209 বয়স : 72 লিঙ্গ : মহিলা			নাম : জয়দেব শিকারী পিতার নাম: কুশল শিকারী বাড়ির নং : n0179 বয়স : 51 লিঙ্গ : পুরুষ			নাম : রানা শিকারী পিতার নাম: জয়দেব শিকারী বাড়ির নং : এন0179 বয়স : 22 লিঙ্গ : পুরুষ		
676	GGM2021574	ফটো উপলব্ধ	677	WB/36/244/540538	ফটো উপলব্ধ	678	DHC1557669	ফটো উপলব্ধ
নাম : ঝর্না শিকারী স্বামীর নাম: জয়দেব শিকারী বাড়ির নং : n0180 বয়স : 44 লিঙ্গ : মহিলা			নাম : বিমলা সর্দার স্বামীর নাম: দুলাল সর্দার বাড়ির নং : n0031 বয়স : 61 লিঙ্গ : মহিলা			নাম : সুনীল সর্দার পিতার নাম: গোপাল সর্দার বাড়ির নং : n0032 বয়স : 66 লিঙ্গ : পুরুষ		
679	DHC1557743	ফটো উপলব্ধ	680	UNU2117083	ফটো উপলব্ধ	681	UNU1384544	ফটো উপলব্ধ
নাম : সূচিত্রা সর্দার স্বামীর নাম: সুশীল সর্দার বাড়ির নং : n0033 বয়স : 49 লিঙ্গ : মহিলা			নাম : মথুর সর্দার পিতার নাম: ফকির সর্দার বাড়ির নং : n0020 বয়স : 70 লিঙ্গ : পুরুষ			নাম : রামকৃষ্ণ সর্দার পিতার নাম: মথুর সর্দার বাড়ির নং : n0020 বয়স : 32 লিঙ্গ : পুরুষ		
682	UNU1559673	ফটো উপলব্ধ	683	UNU1302504	ফটো উপলব্ধ	684	WB/36/244/540643	ফটো উপলব্ধ
নাম : রাধা সর্দার স্বামীর নাম: রামকৃষ্ণ সর্দার বাড়ির নং : n0020 বয়স : 29 লিঙ্গ : মহিলা			নাম : মনসা সিং (পাত্র) স্বামীর নাম: সমর পাত্র বাড়ির নং : n0020 বয়স : 34 লিঙ্গ : মহিলা			নাম : দুলাল সর্দার পিতার নাম: গোপাল সর্দার বাড়ির নং : n0031 বয়স : 69 লিঙ্গ : পুরুষ		
685	WB/36/244/540775	ফটো উপলব্ধ	686	DHC1547074	ফটো উপলব্ধ	687	UNU1666791	ফটো উপলব্ধ
নাম : ধীরেন সর্দার পিতার নাম: প্রভাকর সর্দার বাড়ির নং : n0155 বয়স : 50 লিঙ্গ : পুরুষ			নাম : অর্ণনা দুলে স্বামীর নাম: সুনীল দুলে বাড়ির নং : n0120 বয়স : 46 লিঙ্গ : মহিলা			নাম : অতিজিৎ সর্দার পিতার নাম: বরেন সর্দার বাড়ির নং : n0161 বয়স : 27 লিঙ্গ : পুরুষ		
688	WB/36/244/540408	ফটো উপলব্ধ	689	WB/36/244/540403	ফটো উপলব্ধ	690	UNU1121136	ফটো উপলব্ধ
নাম : উর্মিলা সর্দার স্বামীর নাম: বংশী সর্দার বাড়ির নং : n0161 বয়স : 89 লিঙ্গ : মহিলা			নাম : মঙ্গলা সর্দার স্বামীর নাম: সুকুমার সর্দার বাড়ির নং : n0161 বয়স : 57 লিঙ্গ : মহিলা			নাম : লালমোহন সর্দার পিতার নাম: সুকুমার সর্দার বাড়ির নং : n0161 বয়স : 40 লিঙ্গ : পুরুষ		



বিধানসভা নির্বাচনক্ষেত্রের নং, নাম : 255-বিষ্ণুপুর  
ভাগ নং, নাম : 1-সাতমৌলি(আংশিক) গ্রামঃ-শীতলপুর ও সাতমৌলী উত্তরাংশ

691 নাম : পূর্ণিমা সর্দার স্বামীর নাম: লালমোহন সর্দার বাড়ির নং : n0161 বয়স : 36 লিঙ্গ : মহিলা	UNU1243856 ফটো উপলব্ধ	692 নাম : জীতেন সর্দার পিতার নাম: সুকুমার সর্দার বাড়ির নং : n0161 বয়স : 38 লিঙ্গ : পুরুষ	UNU1121151 ফটো উপলব্ধ	693 নাম : রীতা সর্দার স্বামীর নাম: জীতেন সর্দার বাড়ির নং : n0161 বয়স : 39 লিঙ্গ : মহিলা	UNU1243864 ফটো উপলব্ধ
694 নাম : বরেন সর্দার পিতার নাম: বংশী সর্দার বাড়ির নং : n0161 বয়স : 58 লিঙ্গ : পুরুষ	DHC1547199 ফটো উপলব্ধ	695 নাম : লক্ষী সর্দার স্বামীর নাম: বরেন সর্দার বাড়ির নং : n0161 বয়স : 51 লিঙ্গ : মহিলা	WB/36/244/540406 ফটো উপলব্ধ	696 নাম : শম্ভু সর্দার পিতার নাম: সুকুমার সর্দার বাড়ির নং : n0161 বয়স : 32 লিঙ্গ : পুরুষ	UNU1559608 ফটো উপলব্ধ
697 নাম : বন্দনা সর্দার স্বামীর নাম: শম্ভু সর্দার বাড়ির নং : n0161 বয়স : 30 লিঙ্গ : মহিলা	UNU1559616 ফটো উপলব্ধ	698 নাম : বাদলী সর্দার স্বামীর নাম: মিন্তন সর্দার বাড়ির নং : n0162 বয়স : 76 লিঙ্গ : মহিলা	WB/36/244/540405 ফটো উপলব্ধ	699 নাম : হারাধন সর্দার পিতার নাম: মিন্তন সর্দার বাড়ির নং : n0162 বয়স : 51 লিঙ্গ : পুরুষ	WB/36/244/540126 ফটো উপলব্ধ
700 নাম : মমতা সর্দার স্বামীর নাম: হারাধন সর্দার বাড়ির নং : n0162 বয়স : 39 লিঙ্গ : মহিলা	UNU0749416 ফটো উপলব্ধ	701 নাম : পুতুল সর্দার স্বামীর নাম: নন্দ সর্দার বাড়ির নং : n0162 বয়স : 37 লিঙ্গ : মহিলা	UNU0749390 ফটো উপলব্ধ	702 নাম : নন্দ সর্দার পিতার নাম: মিন্তন সর্দার বাড়ির নং : n0162 বয়স : 36 লিঙ্গ : পুরুষ	UNU0749408 ফটো উপলব্ধ
703 নাম : কদম সর্দার স্বামীর নাম: শ্যামল সর্দার বাড়ির নং : n0163 বয়স : 35 লিঙ্গ : মহিলা	UNU1302512 ফটো উপলব্ধ	704 নাম : রুনি সর্দার স্বামীর নাম: অসিত সর্দার বাড়ির নং : n0164 বয়স : 37 লিঙ্গ : মহিলা	UNU1302520 ফটো উপলব্ধ	705 নাম : গৌতম সর্দার মায়ের নাম: লীলাবতী সর্দার বাড়ির নং : n0117 বয়স : 38 লিঙ্গ : পুরুষ	DHC2721652 ফটো উপলব্ধ
706 নাম : রিক্ত সর্দার স্বামীর নাম: গৌতম সর্দার বাড়ির নং : n0117 বয়স : 33 লিঙ্গ : মহিলা	UNU1384528 ফটো উপলব্ধ	707 নাম : সমর পাত্র পিতার নাম: রবি পাত্র বাড়ির নং : n0020 বয়স : 55 লিঙ্গ : পুরুষ	WB/36/254/156226 ফটো উপলব্ধ	708 নাম : লিলাবতী সর্দার স্বামীর নাম: সুধীর সর্দার বাড়ির নং : n0117 বয়স : 71 লিঙ্গ : মহিলা	WB/36/244/540222 ফটো উপলব্ধ
709 নাম : আদিত্য সর্দার পিতার নাম: গোপাল সর্দার বাড়ির নং : n0214 বয়স : 76 লিঙ্গ : পুরুষ	UNU1936392 ফটো উপলব্ধ	710 নাম : সুজাতা সর্দার স্বামীর নাম: কৃষ্ণ সর্দার বাড়ির নং : n0196 বয়স : 33 লিঙ্গ : মহিলা	UNU1243906 ফটো উপলব্ধ	711 নাম : আলাহরি সর্দার স্বামীর নাম: আদিত্য সর্দার বাড়ির নং : n0030 বয়স : 70 লিঙ্গ : মহিলা	DHC1558204 ফটো উপলব্ধ
712 নাম : শ্যামল সর্দার পিতার নাম: শ্রীরাম সর্দার বাড়ির নং : n0184 বয়স : 37 লিঙ্গ : পুরুষ	UNU1243880 ফটো উপলব্ধ	713 নাম : বিকাশ সর্দার পিতার নাম: গোবর্ধন সর্দার বাড়ির নং : n0203 বয়স : 58 লিঙ্গ : পুরুষ	UNU1936830 ফটো উপলব্ধ	714 নাম : পথিক সর্দার পিতার নাম: দুলাল সর্দার বাড়ির নং : n0031 বয়স : 28 লিঙ্গ : পুরুষ	UNU1637552 ফটো উপলব্ধ
715 নাম : আনন্দ সর্দার পিতার নাম: মিন্তন সর্দার বাড়ির নং : n0162 বয়স : 38 লিঙ্গ : পুরুষ	UNU1121185 ফটো উপলব্ধ	716 নাম : শ্যামল সর্দার পিতার নাম: আদিত্য সর্দার বাড়ির নং : n0030 বয়স : 48 লিঙ্গ : পুরুষ	UNU1936426 ফটো উপলব্ধ	717 নাম : কুম্পা সর্দার স্বামীর নাম: শ্যামল সর্দার বাড়ির নং : n0030 বয়স : 44 লিঙ্গ : মহিলা	DHC2165033 ফটো উপলব্ধ
718 নাম : সুদীপ সর্দার পিতার নাম: শ্যামল সর্দার বাড়ির নং : এন0030 বয়স : 20 লিঙ্গ : পুরুষ	UNU2294858 ফটো উপলব্ধ	719 নাম : পরেশ সর্দার পিতার নাম: বিকাশ সর্দার বাড়ির নং : n0205 বয়স : 34 লিঙ্গ : পুরুষ	UNU1243922 ফটো উপলব্ধ	720 নাম : মাধব সর্দার পিতার নাম: বিকাশ সর্দার বাড়ির নং : n0203 বয়স : 31 লিঙ্গ : পুরুষ	UNU1637693 ফটো উপলব্ধ



বিধানসভা নির্বাচনক্ষেত্রের নং, নাম : 255-বিষ্ণুপুর  
ভাগ নং, নাম : 1-সাতমৌলি(আংশিক) গ্রামঃ-শীতলপুর ও সাতমৌলী উত্তরাংশ

721 নাম : রিংকু সর্দার স্বামীর নাম: আনন্দ সর্দার বাড়ির নং : এন০১৬২ বয়স : 37 লিঙ্গ : মহিলা	UNU1854272 ফটো উপলব্ধ	722 নাম : পূর্ণদাস সর্দার পিতার নাম: মুতুজয় সর্দার বাড়ির নং : এন0162 বয়স : 23 লিঙ্গ : পুরুষ	UNU2299857 ফটো উপলব্ধ	723 নাম : মনি সর্দার স্বামীর নাম: বিকাশ সর্দার বাড়ির নং : n0120 বয়স : 29 লিঙ্গ : মহিলা	IRH1946466 ফটো উপলব্ধ
724 নাম : গুরুদাস সর্দার পিতার নাম: কালীপদ সর্দার বাড়ির নং : n0212 বয়স : 38 লিঙ্গ : পুরুষ	UNU1120922 ফটো উপলব্ধ	725 নাম : বুদ্ধদেব সর্দার পিতার নাম: সুকুমার সর্দার বাড়ির নং : n0161 বয়স : 36 লিঙ্গ : পুরুষ	UNU1121177 ফটো উপলব্ধ	726 নাম : ছবি সর্দার স্বামীর নাম: বিকাশ সর্দার বাড়ির নং : n0204 বয়স : 55 লিঙ্গ : মহিলা	UNU1936822 ফটো উপলব্ধ
727 নাম : পুতুল সর্দার স্বামীর নাম: অশোক সর্দার বাড়ির নং : n0116 বয়স : 53 লিঙ্গ : মহিলা	WB/36/244/540339 ফটো উপলব্ধ	728 নাম : শিরাম সর্দার পিতার নাম: লক্ষীকান্ত সর্দার বাড়ির নং : n0182 বয়স : 66 লিঙ্গ : পুরুষ	UNU1936806 ফটো উপলব্ধ	729 নাম : কৃষ্ণ সর্দার পিতার নাম: নিরঞ্জন সর্দার বাড়ির নং : n0195 বয়স : 34 লিঙ্গ : পুরুষ	UNU1120351 ফটো উপলব্ধ
730 নাম : বুদ্ধদেব সর্দার পিতার নাম: তাপস সর্দার বাড়ির নং : এন০১৫৫ বয়স : 26 লিঙ্গ : পুরুষ	UNU1847789 ফটো উপলব্ধ	731 নাম : কৃষ্ণ সর্দার পিতার নাম: বরেন সর্দার বাড়ির নং : এন০১৬১ বয়স : 26 লিঙ্গ : পুরুষ	UNU1848696 ফটো উপলব্ধ	732 নাম : সুদন সর্দার পিতার নাম: নিতাই সর্দার বাড়ির নং : এন0206 বয়স : 25 লিঙ্গ : পুরুষ	UNU1845940 ফটো উপলব্ধ
733 নাম : উত্তম সর্দার পিতার নাম: পতিত সর্দার বাড়ির নং : এন0150 বয়স : 25 লিঙ্গ : পুরুষ	UNU1845965 ফটো উপলব্ধ	734 নাম : আদরী সর্দার স্বামীর নাম: নলিন সর্দার বাড়ির নং : n0202 বয়স : 65 লিঙ্গ : মহিলা	WB/36/244/540886 ফটো উপলব্ধ	735 নাম : নিতাই সর্দার পিতার নাম: গোবর্দ্ধন সর্দার বাড়ির নং : n0206 বয়স : 49 লিঙ্গ : পুরুষ	WB/36/244/540825 ফটো উপলব্ধ
736 নাম : কল্যাণী সর্দার স্বামীর নাম: কালীপদ সর্দার বাড়ির নং : n0120 বয়স : 75 লিঙ্গ : মহিলা	WB/36/244/540464 ফটো উপলব্ধ	737 নাম : গঙ্গা সর্দার পিতার নাম: কালীপদ সর্দার বাড়ির নং : n0120 বয়স : 49 লিঙ্গ : পুরুষ	DHC2492312 ফটো উপলব্ধ	738 নাম : সাগরিকা সর্দার স্বামীর নাম: গঙ্গা সর্দার বাড়ির নং : n0120 বয়স : 40 লিঙ্গ : মহিলা	UNU1120955 ফটো উপলব্ধ
739 নাম : বিকাশ সর্দার পিতার নাম: কালীপদ সর্দার বাড়ির নং : n0120 বয়স : 38 লিঙ্গ : পুরুষ	UNU0998864 ফটো উপলব্ধ	740 নাম : পতিত সর্দার পিতার নাম: অমর সর্দার বাড়ির নং : n0150 বয়স : 54 লিঙ্গ : পুরুষ	WB/36/244/540124 ফটো উপলব্ধ	741 নাম : চন্দনা সর্দার স্বামীর নাম: পতিত সর্দার বাড়ির নং : n0150 বয়স : 49 লিঙ্গ : মহিলা	DHC1560044 ফটো উপলব্ধ
742 নাম : হরিদাসী সর্দার স্বামীর নাম: প্রভাকর সর্দার বাড়ির নং : n0155 বয়স : 93 লিঙ্গ : মহিলা	WB/36/244/540428 ফটো উপলব্ধ	743 নাম : পুতুল সর্দার স্বামীর নাম: তাপস সর্দার বাড়ির নং : n0155 বয়স : 49 লিঙ্গ : মহিলা	DHC1559913 ফটো উপলব্ধ	744 নাম : বিলাসী সর্দার স্বামীর নাম: ধীরেন সর্দার বাড়ির নং : n0155 বয়স : 46 লিঙ্গ : মহিলা	DHC1559905 ফটো উপলব্ধ
745 নাম : বাপী সর্দার পিতার নাম: অনিল সর্দার বাড়ির নং : n0186 বয়স : 31 লিঙ্গ : পুরুষ	UNU1559558 ফটো উপলব্ধ	746 নাম : কদম সর্দার স্বামীর নাম: বাপী সর্দার বাড়ির নং : n0186 বয়স : 31 লিঙ্গ : মহিলা	UNU1559574 ফটো উপলব্ধ	747 নাম : বাসন্তী সর্দার স্বামীর নাম: অনিল সর্দার বাড়ির নং : n0187 বয়স : 79 লিঙ্গ : মহিলা	WB/36/244/540315 ফটো উপলব্ধ
748 নাম : রোহিত সর্দার পিতার নাম: অনিল সর্দার বাড়ির নং : n0188 বয়স : 52 লিঙ্গ : পুরুষ	WB/36/244/540942 ফটো উপলব্ধ	749 নাম : সরমা সর্দার স্বামীর নাম: রোহিত সর্দার বাড়ির নং : n0189 বয়স : 39 লিঙ্গ : মহিলা	UNU1120161 ফটো উপলব্ধ	750 নাম : অসিত সর্দার পিতার নাম: অনিল সর্দার বাড়ির নং : n0190 বয়স : 41 লিঙ্গ : পুরুষ	DHC2492262 ফটো উপলব্ধ



বিধানসভা নির্বাচনক্ষেত্রের নং, নাম : 255-বিষ্ণুপুর  
ভাগ নং, নাম : 1-সাতমৌলি(আংশিক) গ্রামঃ-শীতলপুর ও সাতমৌলী উত্তরাংশ

751 নাম : মুরুলী সর্দার পিতার নাম: অনিল সর্দার বাড়ির নং : n0191 বয়স : 40 লিঙ্গ : পুরুষ	UNU1121219 ফটো উপলব্ধ	752 নাম : উমা সর্দার স্বামীর নাম: মুরুলী সর্দার বাড়ির নং : n0192 বয়স : 34 লিঙ্গ : মহিলা	UNU1243898 ফটো উপলব্ধ	753 নাম : নিরঞ্জন সর্দার পিতার নাম: কিছর সর্দার বাড়ির নং : n0193 বয়স : 71 লিঙ্গ : পুরুষ	WB/36/244/540365 ফটো উপলব্ধ
754 নাম : চম্পা সর্দার স্বামীর নাম: নিরঞ্জন সর্দার বাড়ির নং : n0194 বয়স : 59 লিঙ্গ : মহিলা	WB/36/244/540360 ফটো উপলব্ধ	755 নাম : বাহাদুর সর্দার পিতার নাম: লক্ষীকান্ত সর্দার বাড়ির নং : n0197 বয়স : 32 লিঙ্গ : পুরুষ	UNU1477405 ফটো উপলব্ধ	756 নাম : মমতা সর্দার স্বামীর নাম: বাহাদুর সর্দার বাড়ির নং : n0197 বয়স : 29 লিঙ্গ : মহিলা	UNU1559491 ফটো উপলব্ধ
757 নাম : কাজল সর্দার স্বামীর নাম: লক্ষীকান্ত সর্দার বাড়ির নং : n0198 বয়স : 58 লিঙ্গ : মহিলা	WB/36/244/540764 ফটো উপলব্ধ	758 নাম : রামেশ্বর সর্দার পিতার নাম: লক্ষীকান্ত সর্দার বাড়ির নং : n0199 বয়স : 35 লিঙ্গ : পুরুষ	UNU1243914 ফটো উপলব্ধ	759 নাম : পদ্মা সর্দার স্বামীর নাম: রামেশ্বর সর্দার বাড়ির নং : n0199 বয়স : 32 লিঙ্গ : মহিলা	UNU1477413 ফটো উপলব্ধ
760 নাম : ভৈরব সর্দার পিতার নাম: খাঁদা সর্দার বাড়ির নং : এন0202 বয়স : 50 লিঙ্গ : পুরুষ	UNU2076420 ফটো উপলব্ধ	761 নাম : গোবিন্দ সর্দার পিতার নাম: সুনীল সর্দার বাড়ির নং : এন0032 বয়স : 25 লিঙ্গ : পুরুষ	UNU2076362 ফটো উপলব্ধ	762 নাম : প্রতিমা সর্দার স্বামীর নাম: ভৈরব সর্দার বাড়ির নং : এন0202 বয়স : 47 লিঙ্গ : মহিলা	NIO1207299 ফটো উপলব্ধ
763 নাম : শ্যামলী সর্দার স্বামীর নাম: পরেশ সর্দার বাড়ির নং : এন0199 বয়স : 26 লিঙ্গ : মহিলা	UNU2076339 ফটো উপলব্ধ	764 নাম : জবা সর্দার পিতার নাম: ভৈরব সর্দার বাড়ির নং : এন0202 বয়স : 29 লিঙ্গ : মহিলা	NIO1937317 ফটো উপলব্ধ	765 নাম : মানু সর্দার স্বামীর নাম: মিলন সর্দার বাড়ির নং : n0202 বয়স : 36 লিঙ্গ : মহিলা	NIO1207307 ফটো উপলব্ধ
766 নাম : মিলন সর্দার পিতার নাম: খাঁদা সর্দার বাড়ির নং : n0202 বয়স : 39 লিঙ্গ : পুরুষ	NIO1207315 ফটো উপলব্ধ	767 নাম : শীলা সর্দার স্বামীর নাম: খাঁদা সর্দার বাড়ির নং : n0202 বয়স : 71 লিঙ্গ : মহিলা	UNU1971076 ফটো উপলব্ধ	768 নাম : পতিত সর্দার পিতার নাম: ধীরেন সর্দার বাড়ির নং : n0155 বয়স : 26 লিঙ্গ : পুরুষ	UNU1970714 ফটো উপলব্ধ
769 নাম : কলাবতী সর্দার স্বামীর নাম: গুরুদাস সর্দার বাড়ির নং : n0213 বয়স : 34 লিঙ্গ : মহিলা	UNU1243930 ফটো উপলব্ধ	770 নাম : তাপস সর্দার পিতার নাম: প্রভাকর সর্দার বাড়ির নং : n0155 বয়স : 55 লিঙ্গ : পুরুষ	UNU2226652 ফটো উপলব্ধ	771 নাম : লক্ষ্মী সর্দার স্বামীর নাম: মধুর সর্দার বাড়ির নং : n0020 বয়স : 63 লিঙ্গ : মহিলা	UNU2244838 ফটো উপলব্ধ
772 নাম : অমিয় সর্দার পিতার নাম: বরেন সর্দার বাড়ির নং : এন0161 বয়স : 22 লিঙ্গ : পুরুষ	UNU2116994 ফটো উপলব্ধ	773 নাম : রতন সর্দার পিতার নাম: ধীরেন সর্দার বাড়ির নং : এন0155 বয়স : 23 লিঙ্গ : পুরুষ	UNU2117000 ফটো উপলব্ধ	774 নাম : সন্ধ্যা সর্দার স্বামীর নাম: অমিয় সর্দার বাড়ির নং : এন0161 বয়স : 29 লিঙ্গ : মহিলা	NRZ1884089 ফটো উপলব্ধ
775 নাম : রাজেশ্বর সর্দার পিতার নাম: তাপস সর্দার বাড়ির নং : এন0155 বয়স : 23 লিঙ্গ : পুরুষ	UNU2233971 ফটো উপলব্ধ	776 নাম : বুধন সর্দার পিতার নাম: নিতাই সর্দার বাড়ির নং : এন0206 বয়স : 23 লিঙ্গ : পুরুষ	UNU2274173 ফটো উপলব্ধ	777 নাম : টিয়া সর্দার স্বামীর নাম: সুদন সর্দার বাড়ির নং : এন0206 বয়স : 22 লিঙ্গ : মহিলা	UNU2233989 ফটো উপলব্ধ
778 নাম : সমীর সর্দার পিতার নাম: ভৈরব সর্দার বাড়ির নং : এন0202 বয়স : 25 লিঙ্গ : পুরুষ	UNU2231603 ফটো উপলব্ধ	779 নাম : আশা লায়েক স্বামীর নাম: মাধব সর্দার বাড়ির নং : এন0203 বয়স : 28 লিঙ্গ : মহিলা	RTE1783208 ফটো উপলব্ধ	780 নাম : মিতা সর্দার স্বামীর নাম: পথিক সর্দার বাড়ির নং : এন0031 বয়স : 22 লিঙ্গ : মহিলা	UNU2235075 ফটো উপলব্ধ



781 নাম : বমাপদ সরদার পিতার নাম: শ্রীরাম সর্দার বাড়ির নং : n0185 বয়স : 35 লিঙ্গ : পুরুষ	UNU1243872 ফটো উপলব্ধ	782 নাম : ছবি সরদার স্বামীর নাম: শিরাম সর্দার বাড়ির নং : n0183 বয়স : 68 লিঙ্গ : মহিলা	UNU1936756 ফটো উপলব্ধ	783 নাম : সুমিত্রা সর্দার স্বামীর নাম: বমাপদ সর্দার বাড়ির নং : n0185 বয়স : 31 লিঙ্গ : মহিলা	UNU1559632 ফটো উপলব্ধ
784 নাম : শিউলি সর্দার স্বামীর নাম: বনমালী সর্দার বাড়ির নং : n0042 বয়স : 27 লিঙ্গ : মহিলা	UNU1762897 ফটো উপলব্ধ	785 নাম : কিয়ামতী সর্দার স্বামীর নাম: শক্তি সর্দার বাড়ির নং : n0042 বয়স : 55 লিঙ্গ : মহিলা	DHC1558196 ফটো উপলব্ধ	786 নাম : গৌরাজ সর্দার পিতার নাম: শক্তি সর্দার বাড়ির নং : n0042 বয়স : 31 লিঙ্গ : পুরুষ	UNU1477371 ফটো উপলব্ধ
787 নাম : অশোক সর্দার পিতার নাম: ফকির সর্দার বাড়ির নং : n0042 বয়স : 56 লিঙ্গ : পুরুষ	WB/36/244/540378 ফটো উপলব্ধ	788 নাম : বনমালী সর্দার পিতার নাম: অশোক সর্দার বাড়ির নং : n0042 বয়স : 31 লিঙ্গ : পুরুষ	UNU1477389 ফটো উপলব্ধ	789 নাম : ধনঞ্জয় সর্দার পিতার নাম: শক্তিপদ সর্দার বাড়ির নং : n0042 বয়স : 36 লিঙ্গ : পুরুষ	UNU1121227 ফটো উপলব্ধ
790 নাম : সোমা লায়েক (সর্দার) স্বামীর নাম: ধনঞ্জয় সর্দার বাড়ির নং : n0042 বয়স : 30 লিঙ্গ : মহিলা	UNU1477397 ফটো উপলব্ধ	791 নাম : মল্লিকা সর্দার স্বামীর নাম: গৌরাজ সর্দার বাড়ির নং : n0042 বয়স : 30 লিঙ্গ : মহিলা	UNU1559442 ফটো উপলব্ধ	792 নাম : দিলীপ সর্দার পিতার নাম: গোবর্দ্ধন সর্দার বাড়ির নং : n0200 বয়স : 46 লিঙ্গ : পুরুষ	DHC1559186 ফটো উপলব্ধ
793 নাম : নমিতা সর্দার স্বামীর নাম: দিলীপ সর্দার বাড়ির নং : n0200 বয়স : 39 লিঙ্গ : মহিলা	UNU1477421 ফটো উপলব্ধ	794 নাম : উর্মিলা সর্দার স্বামীর নাম: নিতাই সর্দার বাড়ির নং : n0207 বয়স : 46 লিঙ্গ : মহিলা	DHC1559921 ফটো উপলব্ধ	795 নাম : শক্তিপদ সর্দার পিতার নাম: ফকির সর্দার বাড়ির নং : n0042 বয়স : 62 লিঙ্গ : পুরুষ	DHC1559244 ফটো উপলব্ধ
796 নাম : ধর্মেন্দু সালুই পিতার নাম: অমল সালুই বাড়ির নং : এন0076 বয়স : 21 লিঙ্গ : পুরুষ	UNU2234862 ফটো উপলব্ধ	797 নাম : সাধন সালুই পিতার নাম: সুধীর সালুই বাড়ির নং : n0076 বয়স : 73 লিঙ্গ : পুরুষ	DHC1547421 ফটো উপলব্ধ	798 নাম : মনিকা সালুই স্বামীর নাম: সাধন সালুই বাড়ির নং : n0076 বয়স : 64 লিঙ্গ : মহিলা	WB/36/244/540579 ফটো উপলব্ধ
799 নাম : গায়িত্রী সালুই পিতার নাম: সুধীর সালুই বাড়ির নং : n0076 বয়স : 65 লিঙ্গ : মহিলা	WB/36/244/540417 ফটো উপলব্ধ	800 নাম : অমল সালুই পিতার নাম: সুধীর সালুই বাড়ির নং : n0076 বয়স : 55 লিঙ্গ : পুরুষ	WB/36/244/540100 ফটো উপলব্ধ	801 নাম : শিবরাম সালুই পিতার নাম: সুধীর সালুই বাড়ির নং : n0076 বয়স : 52 লিঙ্গ : পুরুষ	WB/36/244/540542 ফটো উপলব্ধ
802 নাম : ঝর্ণা সালুই স্বামীর নাম: শিবরাম সালুই বাড়ির নং : n0076 বয়স : 40 লিঙ্গ : মহিলা	UNU0998880 ফটো উপলব্ধ	803 নাম : শুভেন্দু দে পিতার নাম: অশ্বিনী দে বাড়ির নং : n0076 বয়স : 47 লিঙ্গ : পুরুষ	DHC1558964 ফটো উপলব্ধ	804 নাম : মাধবী সালুই স্বামীর নাম: অমল সালুই বাড়ির নং : n0076 বয়স : 42 লিঙ্গ : মহিলা	DHC2492338 ফটো উপলব্ধ
805 নাম : অর্কেন্দু সালুই পিতার নাম: সাধন চন্দ্র সালুই বাড়ির নং : n0076 বয়স : 31 লিঙ্গ : পুরুষ	UNU1384551 ফটো উপলব্ধ	806 নাম : দিবেন্দু সালুই পিতার নাম: সাধনচন্দ্র সালুই বাড়ির নং : n0076 বয়স : 30 লিঙ্গ : পুরুষ	UNU1477439 ফটো উপলব্ধ	807 নাম : শিবরাম সালুই পিতার নাম: ত্রিলোচন সালুই বাড়ির নং : n0078 বয়স : 61 লিঙ্গ : পুরুষ	WB/36/244/540295 ফটো উপলব্ধ
808 নাম : ময়না সালুই স্বামীর নাম: শিবরাম সালুই বাড়ির নং : n0078 বয়স : 50 লিঙ্গ : মহিলা	WB/36/244/540618 ফটো উপলব্ধ	809 নাম : টিয়া সালুই স্বামীর নাম: ধনঞ্জয় সালুই বাড়ির নং : n0077 বয়স : 34 লিঙ্গ : মহিলা	UNU1666718 ফটো উপলব্ধ	810 নাম : বার্না সালুই স্বামীর নাম: সঞ্জয় সালুই বাড়ির নং : n0078 বয়স : 41 লিঙ্গ : মহিলা	UNU0749887 ফটো উপলব্ধ



বিধানসভা নির্বাচনক্ষেত্রের নং, নাম : 255-বিষ্ণুপুর  
ভাগ নং, নাম : 1-সাতমৌলি(আংশিক) গ্রামঃ-শীতলপুর ও সাতমৌলী উত্তরাংশ

811 নাম : ধনঞ্জয় সালুই পিতার নাম: সুবোধ সালুই বাড়ির নং : n0077 বয়স : 46 লিঙ্গ : পুরুষ	DHC1560077 ফটো উপলব্ধ	812 নাম : মৃত্যুঞ্জয় সালুই পিতার নাম: সুবোধ সালুই বাড়ির নং : n0077 বয়স : 52 লিঙ্গ : পুরুষ	UNU1936582 ফটো উপলব্ধ	813 নাম : সিদাম সালুই পিতার নাম: বলরাম সালুই বাড়ির নং : n0078 বয়স : 30 লিঙ্গ : পুরুষ	UNU1477447 ফটো উপলব্ধ
814 নাম : অবলা সালুই স্বামীর নাম: সুবোধ সালুই বাড়ির নং : n0077 বয়স : 72 লিঙ্গ : মহিলা	UNU1936665 ফটো উপলব্ধ	815 নাম : মল্লিকা সালুই স্বামীর নাম: মৃত্যুঞ্জয় সালুই বাড়ির নং : n0077 বয়স : 43 লিঙ্গ : মহিলা	UNU0749929 ফটো উপলব্ধ	816 নাম : সঞ্জয় সালুই পিতার নাম: সুবোধ সালুই বাড়ির নং : n0078 বয়স : 49 লিঙ্গ : পুরুষ	UNU1936723 ফটো উপলব্ধ
817 নাম : সুবোধ সালুই পিতার নাম: কেশব সালুই বাড়ির নং : n0077 বয়স : 80 লিঙ্গ : পুরুষ	UNU1937572 ফটো উপলব্ধ	818 নাম : সুশান্ত কুমার সাহা পিতার নাম: রাসবিহারী সাহা বাড়ির নং : n0085 বয়স : 65 লিঙ্গ : পুরুষ	DHC2492361 ফটো উপলব্ধ	819 নাম : জয়দেব সাহা মন্ডল পিতার নাম: নরেন্দ্র নাথ সাহা মন্ডল বাড়ির নং : n0114 বয়স : 58 লিঙ্গ : পুরুষ	UNU1937416 ফটো উপলব্ধ
820 নাম : অনিলবরন সাহা পিতার নাম: ভবতোষ সাহা বাড়ির নং : n0101 বয়স : 80 লিঙ্গ : পুরুষ	UNU1936970 ফটো উপলব্ধ	821 নাম : সঙ্গীতা সাহা স্বামীর নাম: সোমেশ সাহা বাড়ির নং : n0099 বয়স : 44 লিঙ্গ : মহিলা	UNU1120856 ফটো উপলব্ধ	822 নাম : মমতা সাহা স্বামীর নাম: তাপস সাহা বাড়ির নং : n0102 বয়স : 39 লিঙ্গ : মহিলা	DHC2676302 ফটো উপলব্ধ
823 নাম : সোমা সাহামন্ডল স্বামীর নাম: জয়দেব সাহা মণ্ডল বাড়ির নং : n0114 বয়স : 44 লিঙ্গ : মহিলা	DHC1604057 ফটো উপলব্ধ	824 নাম : তরুন কুমার সাহা মন্ডল পিতার নাম: নরেন্দ্রনাথ সাহা মন্ডল বাড়ির নং : n0114 বয়স : 58 লিঙ্গ : পুরুষ	WB/36/244/540220 ফটো উপলব্ধ	825 নাম : শান্তনু সাহা পিতার নাম: মধুসূদন সাহা বাড়ির নং : n0114 বয়স : 27 লিঙ্গ : পুরুষ	UNU1666809 ফটো উপলব্ধ
826 নাম : অনিমা সাহা স্বামীর নাম: অশ্বিনী সাহা বাড়ির নং : n0066 বয়স : 68 লিঙ্গ : মহিলা	WB/36/244/540537 ফটো উপলব্ধ	827 নাম : অনুপকুমার সাহা পিতার নাম: অশ্বিনী সাহা বাড়ির নং : n0066 বয়স : 42 লিঙ্গ : পুরুষ	DHC2165074 ফটো উপলব্ধ	828 নাম : রিঙ্কু সাহা স্বামীর নাম: অনুপ সাহা বাড়ির নং : n0066 বয়স : 36 লিঙ্গ : মহিলা	UNU1120450 ফটো উপলব্ধ
829 নাম : প্রশান্ত সাহা পিতার নাম: রাসবিহারী সাহা বাড়ির নং : n0088 বয়স : 64 লিঙ্গ : পুরুষ	DHC1548221 ফটো উপলব্ধ	830 নাম : বন্দনা সাহা স্বামীর নাম: প্রশান্ত সাহা বাড়ির নং : n0088 বয়স : 55 লিঙ্গ : মহিলা	DHC1548643 ফটো উপলব্ধ	831 নাম : অঞ্জন সাহা পিতার নাম: প্রশান্ত কুমার সাহা বাড়ির নং : n0088 বয়স : 30 লিঙ্গ : পুরুষ	UNU1477454 ফটো উপলব্ধ
832 নাম : সোমেশ সাহা পিতার নাম: কার্তিক চন্দ্র সাহা বাড়ির নং : n0099 বয়স : 50 লিঙ্গ : পুরুষ	WB/36/244/540397 ফটো উপলব্ধ	833 নাম : চন্দনা সাহা স্বামীর নাম: গৌতম সাহা বাড়ির নং : n0102 বয়স : 43 লিঙ্গ : মহিলা	UNU1302561 ফটো উপলব্ধ	834 নাম : মধুসূদন সাহা পিতার নাম: নরেন্দ্র নাথ সাহা বাড়ির নং : n0114 বয়স : 63 লিঙ্গ : পুরুষ	WB/36/244/540487 ফটো উপলব্ধ
835 নাম : মধুমিতা সাহা মন্ডল স্বামীর নাম: তরুনকুমার সাহা মন্ডল বাড়ির নং : n0114 বয়স : 42 লিঙ্গ : মহিলা	DHC2492353 ফটো উপলব্ধ	836 নাম : মোনালিসা সাহা মন্ডল পিতার নাম: তরুন কুমার সাহা মন্ডল বাড়ির নং : এন0১১৪ বয়স : 21 লিঙ্গ : মহিলা	UNU2229680 ফটো উপলব্ধ	837 নাম : প্রিয়া গুরাই সাহা স্বামীর নাম: বুদ্ধদেব সাহা বাড়ির নং : এন0085 বয়স : 22 লিঙ্গ : মহিলা	UNU2229698 ফটো উপলব্ধ
838 নাম : বুদ্ধদেব সাহা পিতার নাম: সুশান্ত কুমার সাহা বাড়ির নং : এন0০৮৫ বয়স : 35 লিঙ্গ : পুরুষ	UNU1120617 ফটো উপলব্ধ	839 নাম : ছায়া সাহা স্বামীর নাম: অনিলবরন সাহা বাড়ির নং : n0101 বয়স : 67 লিঙ্গ : মহিলা	UNU2240331 ফটো উপলব্ধ	840 নাম : সুমন মন্ডল মায়ের নাম: সরস্বতী মন্ডল বাড়ির নং : 125 বয়স : 22 লিঙ্গ : পুরুষ	UNU2242337 ফটো উপলব্ধ



বিধানসভা নির্বাচনক্ষেত্রের নং, নাম : 255-বিষ্ণুপুর  
ভাগ নং, নাম : 1-সাতমৌলি(আংশিক) গ্রামঃ-শীতলপুর ও সাতমৌলী উত্তরাংশ

841	UNU1121235	নাম : অনন্যা সাহা স্বামীর নাম: মানস সাহা বাড়ির নং : n0102 বয়স : 40 লিঙ্গ : মহিলা	ফটো উপলব্ধ	842	UNU1935725	নাম : তাপস সাহা পিতার নাম: ভীমপ্রসাদ সাহা বাড়ির নং : n0102 বয়স : 58 লিঙ্গ : পুরুষ	ফটো উপলব্ধ	843	UNU1936186	নাম : বীনাপানি সাহা স্বামীর নাম: সুশান্ত সাহা বাড়ির নং : n0085 বয়স : 59 লিঙ্গ : মহিলা	ফটো উপলব্ধ
844	DHC1559871	নাম : মানস সাহা পিতার নাম: ভীমপ্রসাদ সাহা বাড়ির নং : n0102 বয়স : 50 লিঙ্গ : পুরুষ	ফটো উপলব্ধ	845	DHC1546209	নাম : পৌতম সাহা পিতার নাম: ভীমপ্রসাদ সাহা বাড়ির নং : n0102 বয়স : 47 লিঙ্গ : পুরুষ	ফটো উপলব্ধ	846	UNU2076453	নাম : ঈষিকা সাহা মন্ডল পিতার নাম: জয়দেব সাহামন্ডল বাড়ির নং : এন0114 বয়স : 23 লিঙ্গ : মহিলা	ফটো উপলব্ধ
847	DHC2720282	নাম : চন্দন সাহা পিতার নাম: প্রশান্ত সাহা বাড়ির নং : n0088 বয়স : 37 লিঙ্গ : পুরুষ	ফটো উপলব্ধ	848	UNU1120823	নাম : স্বীকৃতি সাহা মণ্ডল পিতার নাম: নারায়ন সাহা মণ্ডল বাড়ির নং : n0100 বয়স : 35 লিঙ্গ : মহিলা	ফটো উপলব্ধ	849	WB/36/244/540314	নাম : নারায়ণ সাহামণ্ডল পিতার নাম: ভবতোষ সাহামণ্ডল বাড়ির নং : n0100 বয়স : 67 লিঙ্গ : পুরুষ	ফটো উপলব্ধ
850	WB/36/244/540127	নাম : সুজাতা সাহামণ্ডল স্বামীর নাম: নারায়ণ সাহামণ্ডল বাড়ির নং : n0100 বয়স : 56 লিঙ্গ : মহিলা	ফটো উপলব্ধ	851	UNU0750216	নাম : বৈশাখী সাহা মন্ডল পিতার নাম: নারায়ন সাহা মন্ডল বাড়ির নং : n0100 বয়স : 36 লিঙ্গ : মহিলা	ফটো উপলব্ধ	852	WB/36/244/540691	নাম : অন্ন সিং স্বামীর নাম: হরিপদ সিং বাড়ির নং : n0118 বয়স : 81 লিঙ্গ : মহিলা	ফটো উপলব্ধ
853	WB/36/244/540219	নাম : দিলীপ সিং পিতার নাম: হরিপদ সিং বাড়ির নং : n0118 বয়স : 53 লিঙ্গ : পুরুষ	ফটো উপলব্ধ	854	UNU1762905	নাম : ভবানী সিং স্বামীর নাম: তরুন সিং বাড়ির নং : n0118 বয়স : 26 লিঙ্গ : মহিলা	ফটো উপলব্ধ	855	UNU1121128	নাম : তরুন সিং পিতার নাম: দিলীপ সিং বাড়ির নং : n0118 বয়স : 35 লিঙ্গ : পুরুষ	ফটো উপলব্ধ
856	UNU1302579	নাম : মাধব সিং পিতার নাম: দিলীপ সিং বাড়ির নং : n0118 বয়স : 32 লিঙ্গ : পুরুষ	ফটো উপলব্ধ	857	DHC2165090	নাম : রামসত্য সিং পিতার নাম: হরিপদ সিং বাড়ির নং : n0118 বয়স : 47 লিঙ্গ : পুরুষ	ফটো উপলব্ধ	858	DHC2165108	নাম : মামনি সিং স্বামীর নাম: রামসত্য সিং বাড়ির নং : n0118 বয়স : 42 লিঙ্গ : মহিলা	ফটো উপলব্ধ
859	UNU1302587	নাম : পূর্ণিমা সিং স্বামীর নাম: নন্দদলাল সিং বাড়ির নং : n0118 বয়স : 35 লিঙ্গ : মহিলা	ফটো উপলব্ধ	860	WB/36/244/540457	নাম : সাধুচরণ সিং পিতার নাম: হরিপদ সিং বাড়ির নং : n0119 বয়স : 55 লিঙ্গ : পুরুষ	ফটো উপলব্ধ	861	WB/36/244/540563	নাম : অঞ্জলী সিং স্বামীর নাম: সাধুচরণ সিং বাড়ির নং : n0119 বয়স : 51 লিঙ্গ : মহিলা	ফটো উপলব্ধ
862	UNU0750307	নাম : ভাদু সিং পিতার নাম: সাধুচরণ সিং বাড়ির নং : n0119 বয়স : 44 লিঙ্গ : মহিলা	ফটো উপলব্ধ	863	UNU0750315	নাম : বিক্রমাদিত্য সিং পিতার নাম: সাধুচরণ সিং বাড়ির নং : n0119 বয়স : 37 লিঙ্গ : পুরুষ	ফটো উপলব্ধ	864	UNU1302595	নাম : দিপালী সিং স্বামীর নাম: বিক্রমাদিত্য সিং বাড়ির নং : n0119 বয়স : 33 লিঙ্গ : মহিলা	ফটো উপলব্ধ
865	WB/36/244/540461	নাম : প্রমীলা সিং স্বামীর নাম: মনতোষ সিং বাড়ির নং : n0134 বয়স : 60 লিঙ্গ : মহিলা	ফটো উপলব্ধ	866	UNU1384361	নাম : বাসন্তী লায়েক স্বামীর নাম: দীপু লায়েক বাড়ির নং : n0134 বয়স : 45 লিঙ্গ : মহিলা	ফটো উপলব্ধ	867	DHC1559178	নাম : প্রশান্ত সিং পিতার নাম: মনতোষ সিং বাড়ির নং : n0134 বয়স : 45 লিঙ্গ : পুরুষ	ফটো উপলব্ধ
868	UNU1970672	নাম : জয়গুরু লায়েক পিতার নাম: দীপু লায়েক বাড়ির নং : n0134 বয়স : 24 লিঙ্গ : পুরুষ	ফটো উপলব্ধ	869	WB/36/244/540455	নাম : মনিকা সিং স্বামীর নাম: রাখহরি সিং বাড়ির নং : n0135 বয়স : 64 লিঙ্গ : মহিলা	ফটো উপলব্ধ	870	WB/36/244/540649	নাম : বংশী সামন্ত পিতার নাম: দুঃখীরাম সামন্ত বাড়ির নং : n0135 বয়স : 53 লিঙ্গ : পুরুষ	ফটো উপলব্ধ



871	WB/36/244/540463	নাম : চন্দনা সামন্ত স্বামীর নাম: বংশী সামন্ত বাড়ির নং : n0135 বয়স : 49 লিঙ্গ : মহিলা	ফটো উপলব্ধ	872	UNU2282739	নাম : পৌরাজ সামন্ত পিতার নাম: বংশী সামন্ত বাড়ির নং : এন0135 বয়স : 22 লিঙ্গ : পুরুষ	ফটো উপলব্ধ	873	DHC2721520	নাম : ময়না সিং স্বামীর নাম: প্রশান্ত সিং বাড়ির নং : n0134 বয়স : 38 লিঙ্গ : মহিলা	ফটো উপলব্ধ
874	UNU2294437	নাম : পায়েল লায়েক স্বামীর নাম: জয়গুরু লায়েক বাড়ির নং : এন0134 বয়স : 20 লিঙ্গ : মহিলা	ফটো উপলব্ধ	875	UNU2294452	নাম : কালু লায়েক পিতার নাম: দীপু লায়েক বাড়ির নং : এন0134 বয়স : 20 লিঙ্গ : পুরুষ	ফটো উপলব্ধ	876	UZI0867564	নাম : অপর্ণা লায়েক স্বামীর নাম: বসু লায়েক বাড়ির নং : এন0156 বয়স : 38 লিঙ্গ : মহিলা	ফটো উপলব্ধ
877	UNU1989458	নাম : সুজাতা মন্ডল পিতার নাম: পার্থসারথী মন্ডল বাড়ির নং : এন0036 বয়স : 26 লিঙ্গ : মহিলা	ফটো উপলব্ধ	878	UNU2346849	নাম : বাবুসোনা জমাদার পিতার নাম: বিপ্লব জমাদার বাড়ির নং : 134 বয়স : 19 লিঙ্গ : পুরুষ	ফটো উপলব্ধ	879	UNU2350379	নাম : শোভন সালুই পিতার নাম: সঞ্জয় সালুই বাড়ির নং : এন0012 বয়স : 21 লিঙ্গ : পুরুষ	ফটো উপলব্ধ
880	UNU2350411	নাম : সৌমদীপ কর্মকার পিতার নাম: তরণ কর্মকার বাড়ির নং : এন0018 বয়স : 19 লিঙ্গ : পুরুষ	ফটো উপলব্ধ	881	UNU2350437	নাম : সাগর লায়েক পিতার নাম: বঙ্কিম লায়েক বাড়ির নং : এন0132 বয়স : 21 লিঙ্গ : পুরুষ	ফটো উপলব্ধ	882	UNU2350452	নাম : প্রিয়াঙ্কা সিং পিতার নাম: রামসত্য সিং বাড়ির নং : এন0118 বয়স : 19 লিঙ্গ : মহিলা	ফটো উপলব্ধ
883	UNU2350478	নাম : ইন্দ্রনীল সাহা পিতার নাম: তাপস কুমার সাহা বাড়ির নং : এন0102 বয়স : 19 লিঙ্গ : পুরুষ	ফটো উপলব্ধ	884	UNU2350510	নাম : উৎপল সিং পিতার নাম: রামসত্য সিং বাড়ির নং : এন0118 বয়স : 25 লিঙ্গ : পুরুষ	ফটো উপলব্ধ	885	UNU2350536	নাম : শোভন দে পিতার নাম: গৌরী শঙ্কর দে বাড়ির নং : এন0028 বয়স : 19 লিঙ্গ : পুরুষ	ফটো উপলব্ধ
#2 886	FSL2155315	নাম : সুমনা সাহু স্বামীর নাম: নির্মল বাসুলী বাড়ির নং : এন0079 বয়স : 47 লিঙ্গ : মহিলা	ফটো উপলব্ধ	887	UNU2364883	নাম : অঞ্জলী রুইদাস স্বামীর নাম: তরুন রুইদাস বাড়ির নং : এন0025 বয়স : 19 লিঙ্গ : মহিলা	ফটো উপলব্ধ	888	UNU2368181	নাম : রাহুল লায়েক পিতার নাম: স্বপন লায়েক বাড়ির নং : এন0073 বয়স : 20 লিঙ্গ : পুরুষ	ফটো উপলব্ধ
889	UNU2369304	নাম : বর্ষা দুলে স্বামীর নাম: লক্ষ্মীপদ দুলে বাড়ির নং : এন0057 বয়স : 20 লিঙ্গ : মহিলা	ফটো উপলব্ধ								





890	1	UNU2372712
নাম : রাকেশ মন্ডল পিতার নাম: শ্রীমন্ত মন্ডল বাড়ির নং : নং165 বয়স : 18 লিঙ্গ : পুরুষ		
ফটো উপলব্ধ		

891	1	UNU2372787
নাম : রাজ দে পিতার নাম: অভিজিৎ দে বাড়ির নং : এন0075 বয়স : 18 লিঙ্গ : পুরুষ		
ফটো উপলব্ধ		

892	1	UNU2379147
নাম : অনিক সাহা পিতার নাম: মানস সাহা বাড়ির নং : এন0102 বয়স : 18 লিঙ্গ : পুরুষ		
ফটো উপলব্ধ		

893	1	UNU2379311
নাম : কার্তিক সর্দার পিতার নাম: লালমোহন সর্দার বাড়ির নং : নং161 বয়স : 18 লিঙ্গ : পুরুষ		
ফটো উপলব্ধ		

894	1	UNU2382331
নাম : টিনা বাগ স্বামীর নাম: বিজয় বাগ বাড়ির নং : এন0149 বয়স : 20 লিঙ্গ : মহিলা		
ফটো উপলব্ধ		

895	1	UNU2382380
নাম : সুমন বাসুলী পিতার নাম: সঞ্জীব বাসুলী বাড়ির নং : এনওও67 বয়স : 18 লিঙ্গ : পুরুষ		
ফটো উপলব্ধ		

896	1	UZI2653145
নাম : রুপা নন্দী পিতার নাম: সুভাষ নন্দী বাড়ির নং : এন0019 বয়স : 20 লিঙ্গ : মহিলা		
ফটো উপলব্ধ		

897	1	UNU2393304
নাম : লক্ষ্মী সর্দার স্বামীর নাম: গোবিন্দ সর্দার বাড়ির নং : এন0032 বয়স : 20 লিঙ্গ : মহিলা		
ফটো উপলব্ধ		

নির্বাচক সংখ্যার সারসংক্ষেপ :

A) নির্বাচকের সংখ্যা :

	নির্বাচক তালিকার প্রকৃতি	নির্বাচক তালিকার পরিচিতি :	নির্বাচকের সংখ্যা :				
			পুরুষ	মহিলা	তৃতীয় লিঙ্গ	মোট	
I	মূল তালিকা	মূল তালিকা	বিশেষ নিবিড় সংশোধন ২০২৬ এর চূড়ান্ত ভোটার তালিকার সহিত 06-04-2026 তারিখ অবধি সংশোধিত নির্বাচক তালিকা	448	441	0	889
II	1- সংযোজন তালিকা	সংযোজনী 1	বিশেষ সংক্ষিপ্ত সংশোধন 2026	0	0	0	0
		সংযোজনী 2	ধারাবাহিক সংশোধন 2026	5	3	0	8
			মোট	5	3	0	8
III	2- বিয়োজন তালিকা	সংযোজনী 1	বিশেষ সংক্ষিপ্ত সংশোধন 2026	0	1	0	1
		সংযোজনী 2	ধারাবাহিক সংশোধন 2026	0	0	0	0
			মোট	0	1	0	1
IV	'লিঙ্গ ক্ষেত্রের' পরিবর্তনের কারণে পার্থক্য			0	0	0	0
V	বিচারপ্রক্রিয়ার অধীনস্থ			0	0	0	0
VI	বিচার বিভাগীয় আধিকারিক কর্তৃক বিচারপূর্বক নিষ্পত্তির পর বিয়োজিত			0	0	0	0
নির্বাচকের মোট সংখ্যা (I+II-III+IV-V-VI)				453	443	0	896

B) ক্রটি সংশোধনের সংখ্যা :

নির্বাচক তালিকার প্রকৃতি	নির্বাচক তালিকার পরিচিতি :	ক্রটি সংশোধনের সংখ্যা :
সংযোজনী 1	বিশেষ সংক্ষিপ্ত সংশোধন 2026	0
সংযোজনী 2	ধারাবাহিক সংশোধন 2026	5
	মোট	5

নির্বাচক নিবন্ধন আধিকারিকের স্বাক্ষর

E-মৃত, S-স্থানান্তরিত, R-একাধিকবার অন্তর্ভুক্ত, M-নিখোঁজ, Q-যোগ্য নহে