

## নির্বাচক তালিকা 2026 S25 পশ্চিমবঙ্গ



বিধানসভা নির্বাচনক্ষেত্রের নং, নাম ও সংরক্ষণের স্থিতি : 256 - কোতুলপুর (তপশীলি জাতি)		অংশ নং : 100																			
বিধানসভা নির্বাচনক্ষেত্রটি যে লোকসভা নির্বাচনক্ষেত্রের / ক্ষেত্রসমূহের অন্তর্ভুক্ত তার নং, নাম ও সংরক্ষণ স্থিতি : 37 - বিষ্ণুপুর (তপশীলি জাতি)																					
1. সংশোধনের পূর্ণ বিবরণ																					
সংশোধনের বৎসর :	2026	নির্বাচক তালিকার পরিচিতি :																			
ভিত্তি তারিখ :	01-01-2026	বিশেষ নিবিড় সংশোধন ২০২৬ এর চূড়ান্ত ভোটার তালিকার সহিত 06-04-2026 তারিখ অবধি সংশোধিত নির্বাচক তালিকা																			
সংশোধনের প্রকৃতি :	ধারাবাহিক সংশোধন 2026																				
প্রকাশনার তারিখ :	06-04-2026																				
2. অংশ ও নির্বাচনী এলাকার পূর্ণ বিবরণ :																					
অংশের ভাগ নং ও নাম :																					
1-মির্জাপুর মৌজার রায়বাঘিনী গ্রাম		<table style="width: 100%; border-collapse: collapse;"> <tr> <td style="width: 50%;">প্রধান শহর/গ্রাম</td> <td style="width: 50%;">: মির্জাপুর</td> </tr> <tr> <td>ওয়ার্ড</td> <td>:</td> </tr> <tr> <td>থানা</td> <td>: কোতুলপুর</td> </tr> <tr> <td>গ্রাম পঞ্চায়েত</td> <td>: মির্জাপুর</td> </tr> <tr> <td>ব্লক</td> <td>: কোতুলপুর</td> </tr> <tr> <td>মহকুমা</td> <td>: বিষ্ণুপুর</td> </tr> <tr> <td>জেলা</td> <td>: বাঁকুড়া</td> </tr> <tr> <td>পিন</td> <td>: 722122</td> </tr> </table>				প্রধান শহর/গ্রাম	: মির্জাপুর	ওয়ার্ড	:	থানা	: কোতুলপুর	গ্রাম পঞ্চায়েত	: মির্জাপুর	ব্লক	: কোতুলপুর	মহকুমা	: বিষ্ণুপুর	জেলা	: বাঁকুড়া	পিন	: 722122
প্রধান শহর/গ্রাম	: মির্জাপুর																				
ওয়ার্ড	:																				
থানা	: কোতুলপুর																				
গ্রাম পঞ্চায়েত	: মির্জাপুর																				
ব্লক	: কোতুলপুর																				
মহকুমা	: বিষ্ণুপুর																				
জেলা	: বাঁকুড়া																				
পিন	: 722122																				
2-কোটালদিঘী,ধকপাড়া,শালপাড়া																					
3. ভোট গ্রহন কেন্দ্রের পূর্ণ বিবরণ :																					
ভোট গ্রহন কেন্দ্রের নং, নাম :		ভোট গ্রহন কেন্দ্রের শ্রেণী :		গ্রামীণ																	
100 - রাইবাঘিনী প্রাথমিক বিদ্যালয়		এই অংশে সহায়ক ভোটগ্রহন কেন্দ্রের সংখ্যা :		0																	
ভোট গ্রহন কেন্দ্রের ঠিকানা :																					
রাইবাঘিনী প্রাথমিক বিদ্যালয়, রাইবাঘিনী																					
4. নির্বাচকের সংখ্যা :																					
প্রথম ক্রমিক নং	শেষ ক্রমিক নং	মোট সংখ্যা																			
		পুরুষ	মহিলা	তৃতীয় লিঙ্গ	মোট																
1	1160	576	577	0	1153																

নির্বাচক নিবন্ধন আধিকারিকের স্বাক্ষর

Nazri Naksha



Google Map View



Polling Station Building Front View



Polling Station Front View



Cad View

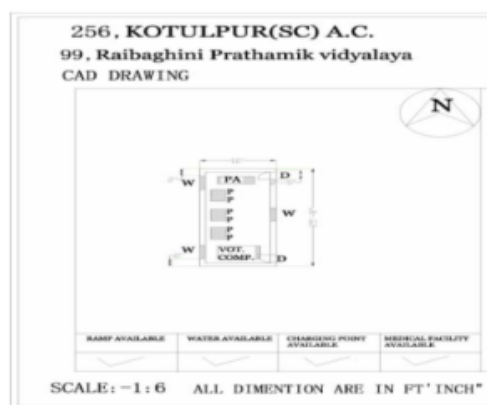

Key MAP View

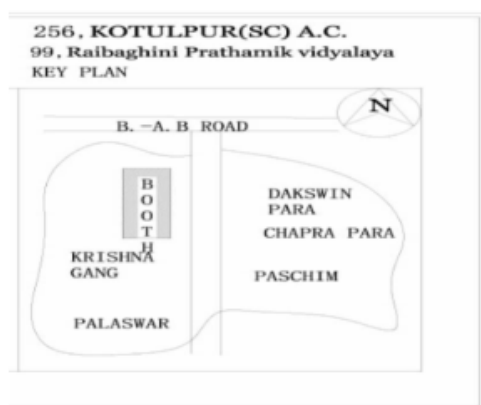



বিধানসভা নির্বাচনক্ষেত্রের নং, নাম : 256-কোতুলপুর  
ভাগ নং, নাম : 1-মির্জাপুর মৌজার রায়বাঘিনী গ্রাম

1	BHV1559996	নাম : অর্চনা কর স্বামীর নাম: সনৎ কর বাড়ির নং : n0100 বয়স : 44 লিঙ্গ : মহিলা	ফটো উপলব্ধ	2	WB/36/254/501366	নাম : চম্পা কর স্বামীর নাম: তরুণ কর বাড়ির নং : n0100 বয়স : 56 লিঙ্গ : মহিলা	ফটো উপলব্ধ	3	WB/36/254/501306	নাম : তরুণকুমার কর পিতার নাম: গোরচাঁদ কর বাড়ির নং : n0100 বয়স : 59 লিঙ্গ : পুরুষ	ফটো উপলব্ধ
4	WB/36/254/501651	নাম : রেবতী কর স্বামীর নাম: গোরচাঁদ কর বাড়ির নং : n0100 বয়স : 71 লিঙ্গ : মহিলা	ফটো উপলব্ধ	5	NRZ1710748	নাম : শান্তনু কর পিতার নাম: অরুণ কর বাড়ির নং : n0099 বয়স : 29 লিঙ্গ : পুরুষ	ফটো উপলব্ধ	6	WB/36/254/501215	নাম : অরুণ কর পিতার নাম: গোরচাঁদ কর বাড়ির নং : n0099 বয়স : 56 লিঙ্গ : পুরুষ	ফটো উপলব্ধ
7	BHV2465201	নাম : আয়না কর স্বামীর নাম: তারাপদ কর বাড়ির নং : n0054 বয়স : 38 লিঙ্গ : মহিলা	ফটো উপলব্ধ	8	BHV1559574	নাম : তারাপদ কর পিতার নাম: জগন্নাথ কর বাড়ির নং : n0054 বয়স : 50 লিঙ্গ : পুরুষ	ফটো উপলব্ধ	9	BHV2465227	নাম : সুপ্রিয়া কর স্বামীর নাম: হারাধন কর বাড়ির নং : n0054 বয়স : 38 লিঙ্গ : মহিলা	ফটো উপলব্ধ
10	WB/36/254/501305	নাম : হারাধন কর পিতার নাম: জগন্নাথ কর বাড়ির নং : n0054 বয়স : 51 লিঙ্গ : পুরুষ	ফটো উপলব্ধ	11	WB/36/254/501322	নাম : পারুল কর স্বামীর নাম: জগন্নাথ কর বাড়ির নং : n0054 বয়স : 67 লিঙ্গ : মহিলা	ফটো উপলব্ধ	12	WB/36/254/501095	নাম : নবকুমার কর পিতার নাম: কেশব কর বাড়ির নং : 92 বয়স : 71 লিঙ্গ : পুরুষ	ফটো উপলব্ধ
13	WB/36/254/501098	নাম : রবি কর স্বামীর নাম: নবকুমার কর বাড়ির নং : n0028 বয়স : 66 লিঙ্গ : মহিলা	ফটো উপলব্ধ	14	BHV2307189	নাম : সমীরন কর পিতার নাম: নবকুমার কর বাড়ির নং : n0028 বয়স : 42 লিঙ্গ : পুরুষ	ফটো উপলব্ধ	15	NRZ1503309	নাম : টুম্পা কর স্বামীর নাম: সমীরন কর বাড়ির নং : n0028 বয়স : 32 লিঙ্গ : মহিলা	ফটো উপলব্ধ
16	BHV1558295	নাম : প্রশান্ত কর পিতার নাম: নবকুমার কর বাড়ির নং : n0028 বয়স : 46 লিঙ্গ : পুরুষ	ফটো উপলব্ধ	17	BHV1577170	নাম : বিজয়া কর স্বামীর নাম: কৃষ্ণেন্দু কর বাড়ির নং : n0001 বয়স : 50 লিঙ্গ : মহিলা	ফটো উপলব্ধ	18	NRZ2036085	নাম : শুভঙ্কর কর পিতার নাম: সনৎ কর বাড়ির নং : n0100 বয়স : 25 লিঙ্গ : পুরুষ	ফটো উপলব্ধ
19	WB/36/254/501307	নাম : সনৎ কর পিতার নাম: গোরচাঁদ কর বাড়ির নং : n0100 বয়স : 53 লিঙ্গ : পুরুষ	ফটো উপলব্ধ	20	NRZ2326791	নাম : তাপস কর পিতার নাম: তারাপদ কর বাড়ির নং : এন0054 বয়স : 23 লিঙ্গ : পুরুষ	ফটো উপলব্ধ	21	NRZ1251867	নাম : পম্পা কর স্বামীর নাম: প্রশান্ত কর বাড়ির নং : n0028 বয়স : 38 লিঙ্গ : মহিলা	ফটো উপলব্ধ
22	NRZ2513604	নাম : রনিতা কর পিতার নাম: প্রশান্ত কর বাড়ির নং : এন0028 বয়স : 20 লিঙ্গ : মহিলা	ফটো উপলব্ধ	23	NRZ2454361	নাম : লক্ষ্মী কর পিতার নাম: কৃষ্ণেন্দু কর বাড়ির নং : এন0001 বয়স : 22 লিঙ্গ : মহিলা	ফটো উপলব্ধ	24	NRZ2454833	নাম : স্বতিকা কর্মকার পিতার নাম: শান্তিনাথ কর্মকার বাড়ির নং : এন0104 বয়স : 21 লিঙ্গ : মহিলা	ফটো উপলব্ধ
25	NRZ2345080	নাম : রাজশ্রী কর্মকার স্বামীর নাম: প্রনব কর্মকার বাড়ির নং : এন0113 বয়স : 31 লিঙ্গ : মহিলা	ফটো উপলব্ধ	26	NRZ2344810	নাম : সুদীপ কর্মকার পিতার নাম: সমর কর্মকার বাড়ির নং : এন0089 বয়স : 22 লিঙ্গ : পুরুষ	ফটো উপলব্ধ	27	NRZ2455087	নাম : উপাসনা কর্মকার পিতার নাম: দেবশীখ কর্মকার বাড়ির নং : এন0086 বয়স : 21 লিঙ্গ : মহিলা	ফটো উপলব্ধ
28	NRZ1251750	নাম : শিউলি কর্মকার স্বামীর নাম: শ্যামল কর্মকার বাড়ির নং : n0047 বয়স : 39 লিঙ্গ : মহিলা	ফটো উপলব্ধ	29	NRZ1612720	নাম : পূজা কর্মকার পিতার নাম: জয়দেব কর্মকার বাড়ির নং : এন0086 বয়স : 31 লিঙ্গ : মহিলা	ফটো উপলব্ধ	30	BHV2615300	নাম : শর্মিষ্ঠা কর্মকার স্বামীর নাম: চন্দন কর্মকার বাড়ির নং : n0044 বয়স : 37 লিঙ্গ : মহিলা	ফটো উপলব্ধ



বিধানসভা নির্বাচনক্ষেত্রের নং, নাম : 256-কোতুলপুর  
ভাগ নং, নাম : 1-মির্জাপুর মৌজার রায়বাঘিনী গ্রাম

31 নাম : চন্দন কর্মকার পিতার নাম : নারায়নচন্দ্র কর্মকার বাড়ির নং : n0044 বয়স : 46 লিঙ্গ : পুরুষ	BHV1558667 ফটো উপলব্ধ	32 নাম : নিকি কর্মকার স্বামীর নাম : অনূপ কুমার কর্মকার বাড়ির নং : এন0113 বয়স : 27 লিঙ্গ : মহিলা	NRZ2060333 ফটো উপলব্ধ	33 নাম : দীপাঙ্জন কর্মকার পিতার নাম : সত্যরঞ্জন কর্মকার বাড়ির নং : n0038 বয়স : 25 লিঙ্গ : পুরুষ	NRZ2232239 ফটো উপলব্ধ
34 নাম : দেবশীষ কর্মকার পিতার নাম : বংশী কর্মকার বাড়ির নং : n0086 বয়স : 49 লিঙ্গ : পুরুষ	NRZ0400309 ফটো উপলব্ধ	35 নাম : কৃষ্ণা কর্মকার স্বামীর নাম : সমর কর্মকার বাড়ির নং : n0047 বয়স : 49 লিঙ্গ : মহিলা	BHV1629740 ফটো উপলব্ধ	36 নাম : মনিপ্রভা কর্মকার স্বামীর নাম : মুরারী কর্মকার বাড়ির নং : n0047 বয়স : 52 লিঙ্গ : মহিলা	BHV1629716 ফটো উপলব্ধ
37 নাম : সোমা কর্মকার পিতার নাম : জয়দেব কর্মকার বাড়ির নং : n0086 বয়স : 24 লিঙ্গ : মহিলা	NRZ2232304 ফটো উপলব্ধ	38 নাম : সৌভিক কর্মকার পিতার নাম : মুরারী কর্মকার বাড়ির নং : n0047 বয়স : 26 লিঙ্গ : পুরুষ	NRZ1980846 ফটো উপলব্ধ	39 নাম : সুকুমার কর্মকার পিতার নাম : শক্তি কর্মকার বাড়ির নং : n0094 বয়স : 45 লিঙ্গ : পুরুষ	BHV1558840 ফটো উপলব্ধ
#2 40 নাম : প্রিয়াঙ্কা সাঁতরা স্বামীর নাম : জগদীশ সাঁতরা বাড়ির নং : এন0083 বয়স : 26 লিঙ্গ : মহিলা	WSU1929496 ফটো উপলব্ধ	41 নাম : গীতা কর্মকার স্বামীর নাম : নারায়ণ কর্মকার বাড়ির নং : n0044 বয়স : 65 লিঙ্গ : মহিলা	WB/36/254/501150 ফটো উপলব্ধ	42 নাম : বিজলী কর্মকার স্বামীর নাম : মথুরা মোহন কর্মকার বাড়ির নং : n0047 বয়স : 71 লিঙ্গ : মহিলা	WB/36/254/501152 ফটো উপলব্ধ
43 নাম : শ্যামল কর্মকার পিতার নাম : মথুরা মোহন কর্মকার বাড়ির নং : n0047 বয়স : 52 লিঙ্গ : পুরুষ	WB/36/254/501189 ফটো উপলব্ধ	44 নাম : পিরু কর্মকার পিতার নাম : গৌর কর্মকার বাড়ির নং : n0098 বয়স : 66 লিঙ্গ : পুরুষ	WB/36/254/501185 ফটো উপলব্ধ	45 নাম : মুরারী কর্মকার পিতার নাম : রবীন্দ্রনাথ কর্মকার বাড়ির নং : n0047 বয়স : 73 লিঙ্গ : পুরুষ	WB/36/254/501231 ফটো উপলব্ধ
46 নাম : সমর কর্মকার পিতার নাম : মথুরা মোহন কর্মকার বাড়ির নং : n0047 বয়স : 55 লিঙ্গ : পুরুষ	WB/36/254/501236 ফটো উপলব্ধ	47 নাম : ঝর্ণা কর্মকার স্বামীর নাম : পিরু কর্মকার বাড়ির নং : n0098 বয়স : 62 লিঙ্গ : মহিলা	WB/36/254/501393 ফটো উপলব্ধ	48 নাম : কার্তিক কর্মকার পিতার নাম : পিরু কর্মকার বাড়ির নং : n0098 বয়স : 37 লিঙ্গ : পুরুষ	NRZ0400259 ফটো উপলব্ধ
49 নাম : রিঙ্কু কর্মকার স্বামীর নাম : কার্তিক কর্মকার বাড়ির নং : n0098 বয়স : 34 লিঙ্গ : মহিলা	NRZ1419043 ফটো উপলব্ধ	E2 50 নাম : নারায়ণচন্দ্র কর্মকার পিতার নাম : গোবিন্দ কর্মকার বাড়ির নং : n0044 বয়স : 73 লিঙ্গ : পুরুষ	WB/36/254/501447 ফটো উপলব্ধ	51 নাম : সোমনাথ কর্মকার পিতার নাম : সমর কর্মকার বাড়ির নং : n0047 বয়স : 26 লিঙ্গ : পুরুষ	NRZ1980739 ফটো উপলব্ধ
52 নাম : পল্লবী কর্মকার স্বামীর নাম : সন্টু কর্মকার বাড়ির নং : n0113 বয়স : 26 লিঙ্গ : মহিলা	NRZ1980895 ফটো উপলব্ধ	53 নাম : সোনালী কামিল্যা (কর্মকার) স্বামীর নাম : সন্দীপ কর্মকার বাড়ির নং : n0047 বয়স : 30 লিঙ্গ : মহিলা	NRZ1612605 ফটো উপলব্ধ	54 নাম : কাশীনাথ কর্মকার পিতার নাম : নিমাই কর্মকার বাড়ির নং : n0104 বয়স : 49 লিঙ্গ : পুরুষ	BHV1577063 ফটো উপলব্ধ
E2 55 নাম : মথুরা মোহন কর্মকার পিতার নাম : রবীন্দ্রনাথ কর্মকার বাড়ির নং : n0047 বয়স : 75 লিঙ্গ : পুরুষ	WB/36/254/501014 ফটো উপলব্ধ	56 নাম : আরতি কর্মকার স্বামীর নাম : বংশী কর্মকার বাড়ির নং : n0086 বয়স : 71 লিঙ্গ : মহিলা	WB/36/254/501558 ফটো উপলব্ধ	57 নাম : শিখা শর্মা(কর্মকার) স্বামীর নাম : শ্রীকান্ত কর্মকার বাড়ির নং : n0065 বয়স : 40 লিঙ্গ : মহিলা	NRZ1251834 ফটো উপলব্ধ
58 নাম : শ্রীকান্ত কর্মকার পিতার নাম : পাঁচকড়ি কর্মকার বাড়ির নং : n0065 বয়স : 47 লিঙ্গ : পুরুষ	BHV1559160 ফটো উপলব্ধ	59 নাম : শিউলী কর্মকার স্বামীর নাম : দীপক কর্মকার বাড়ির নং : n0047 বয়স : 60 লিঙ্গ : মহিলা	NRZ1252170 ফটো উপলব্ধ	60 নাম : চায়না কর্মকার স্বামীর নাম : সত্যরঞ্জন কর্মকার বাড়ির নং : n0038 বয়স : 43 লিঙ্গ : মহিলা	BHV2227403 ফটো উপলব্ধ



বিধানসভা নির্বাচনক্ষেত্রের নং, নাম : 256-কোডুলপুর  
ভাগ নং, নাম : 1-মির্জাপুর মৌজার রায়বাঘিনী গ্রাম

61 নাম : টুঙ্গা কর্মকার স্বামীর নাম: কাশীনাথ কর্মকার বাড়ির নং : n0104 বয়স : 38 লিঙ্গ : মহিলা	NRZ1189992 ফটো উপলব্ধ	62 নাম : শান্তিনাথ কর্মকার পিতার নাম: নিমাই কর্মকার বাড়ির নং : n0104 বয়স : 46 লিঙ্গ : পুরুষ	BHV1558550 ফটো উপলব্ধ	63 নাম : মামনি কর্মকার স্বামীর নাম: শান্তি কর্মকার বাড়ির নং : n0104 বয়স : 38 লিঙ্গ : মহিলা	BHV2465243 ফটো উপলব্ধ
64 নাম : শ্যামাপদ কর্মকার পিতার নাম: ভাস্কর কর্মকার বাড়ির নং : n0113 বয়স : 63 লিঙ্গ : পুরুষ	WB/36/254/501382 ফটো উপলব্ধ	65 নাম : রুমা কর্মকার স্বামীর নাম: শ্যামাপদ কর্মকার বাড়ির নং : n0113 বয়স : 57 লিঙ্গ : মহিলা	WB/36/254/501504 ফটো উপলব্ধ	66 নাম : অনূপ কুমার কর্মকার পিতার নাম: শ্যামাপদ কর্মকার বাড়ির নং : n0113 বয়স : 39 লিঙ্গ : পুরুষ	BHV2465235 ফটো উপলব্ধ
67 নাম : প্রনব কর্মকার পিতার নাম: শ্যামাপদ কর্মকার বাড়ির নং : n0113 বয়স : 38 লিঙ্গ : পুরুষ	BHV2562197 ফটো উপলব্ধ	68 নাম : তারাপদ কর্মকার পিতার নাম: ভাস্কর কর্মকার বাড়ির নং : n0113 বয়স : 61 লিঙ্গ : পুরুষ	WB/36/254/501126 ফটো উপলব্ধ	69 নাম : নিভা কর্মকার স্বামীর নাম: তারাপদ কর্মকার বাড়ির নং : n0113 বয়স : 58 লিঙ্গ : মহিলা	WB/36/254/501244 ফটো উপলব্ধ
70 নাম : সন্তু কর্মকার পিতার নাম: তারাপদ কর্মকার বাড়ির নং : n0113 বয়স : 39 লিঙ্গ : পুরুষ	NRZ0400341 ফটো উপলব্ধ	71 নাম : নিরঞ্জন কর্মকার মায়ের নাম: আঙ্গুর কর্মকার বাড়ির নং : n0038 বয়স : 62 লিঙ্গ : পুরুষ	NRZ1612696 ফটো উপলব্ধ	72 নাম : সত্যরঞ্জন কর্মকার মায়ের নাম: আঙ্গুর কর্মকার বাড়ির নং : n0038 বয়স : 58 লিঙ্গ : পুরুষ	NRZ1252204 ফটো উপলব্ধ
73 নাম : শান্তনু কর্মকার পিতার নাম: দীপক কর্মকার বাড়ির নং : n0047 বয়স : 38 লিঙ্গ : পুরুষ	BHV2615318 ফটো উপলব্ধ	74 নাম : জয়দেব কর্মকার পিতার নাম: বংশী কর্মকার বাড়ির নং : n0086 বয়স : 57 লিঙ্গ : পুরুষ	WB/36/254/501500 ফটো উপলব্ধ	75 নাম : পূর্ণিমা কর্মকার স্বামীর নাম: জয়দেব কর্মকার বাড়ির নং : n0086 বয়স : 51 লিঙ্গ : মহিলা	WB/36/254/501291 ফটো উপলব্ধ
76 নাম : স্বর্নালী কর্মকার স্বামীর নাম: দেবশীষ কর্মকার বাড়ির নং : n0086 বয়স : 52 লিঙ্গ : মহিলা	BHV2562205 ফটো উপলব্ধ	77 নাম : সখী কর্মকার স্বামীর নাম: বেদ্যনাথ কর্মকার বাড়ির নং : n0091 বয়স : 81 লিঙ্গ : মহিলা	WB/36/254/501233 ফটো উপলব্ধ	78 নাম : বঙ্কিম কর্মকার পিতার নাম: বেদ্যনাথ কর্মকার বাড়ির নং : n0091 বয়স : 66 লিঙ্গ : পুরুষ	WB/36/254/501204 ফটো উপলব্ধ
79 নাম : পূর্ণিমা কর্মকার স্বামীর নাম: বঙ্কিম কর্মকার বাড়ির নং : n0091 বয়স : 55 লিঙ্গ : মহিলা	WB/36/254/501535 ফটো উপলব্ধ	80 নাম : উজ্জল কর্মকার পিতার নাম: বঙ্কিম কর্মকার বাড়ির নং : n0091 বয়স : 38 লিঙ্গ : পুরুষ	NRZ1251743 ফটো উপলব্ধ	81 নাম : রানী দাস কর্মকার স্বামীর নাম: উজ্জল কর্মকার বাড়ির নং : n0091 বয়স : 31 লিঙ্গ : মহিলা	NRZ1503093 ফটো উপলব্ধ
82 নাম : মালতী কর্মকার স্বামীর নাম: নিমাই কর্মকার বাড়ির নং : n0104 বয়স : 66 লিঙ্গ : মহিলা	WB/36/254/501178 ফটো উপলব্ধ	83 নাম : ঝর্ণা কৈবর্ত স্বামীর নাম: রামপ্রসাদ কৈবর্ত বাড়ির নং : n0076 বয়স : 47 লিঙ্গ : মহিলা	BHV2227643 ফটো উপলব্ধ	84 নাম : সঞ্জয় কৈবর্ত পিতার নাম: মদন কৈবর্ত বাড়ির নং : n0076 বয়স : 49 লিঙ্গ : পুরুষ	BHV1558097 ফটো উপলব্ধ
85 নাম : গঙ্গা কৈবর্ত স্বামীর নাম: সঞ্জয় কৈবর্ত বাড়ির নং : n0076 বয়স : 35 লিঙ্গ : মহিলা	NRZ1251974 ফটো উপলব্ধ	86 নাম : সুজয় কৈবর্ত পিতার নাম: মদন কৈবর্ত বাড়ির নং : n0076 বয়স : 38 লিঙ্গ : পুরুষ	BHV2465250 ফটো উপলব্ধ	87 নাম : সোমা কৈবর্ত স্বামীর নাম: সুজয় কৈবর্ত বাড়ির নং : n0076 বয়স : 33 লিঙ্গ : মহিলা	NRZ1612746 ফটো উপলব্ধ
88 নাম : কাকলী কৈবর্ত স্বামীর নাম: কার্তিক কৈবর্ত বাড়ির নং : n0090 বয়স : 42 লিঙ্গ : মহিলা	BHV2307072 ফটো উপলব্ধ	89 নাম : ক্ষুদিরাম কৈবর্ত পিতার নাম: পশুপতি কৈবর্ত বাড়ির নং : এন0059 বয়স : 56 লিঙ্গ : পুরুষ	NRZ2343408 ফটো উপলব্ধ	90 নাম : স্বপন কৈবর্ত পিতার নাম: সুধীর কৈবর্ত বাড়ির নং : এন0072 বয়স : 69 লিঙ্গ : পুরুষ	WB/36/254/501344 ফটো উপলব্ধ



বিধানসভা নির্বাচনক্ষেত্রের নং, নাম : 256-কোতুলপুর  
ভাগ নং, নাম : 1-মির্জাপুর মৌজার রায়বাঘিনী গ্রাম

91	WB/36/254/501537	নাম : বেলা কৈবর্ত স্বামীর নাম: স্বপন কৈবর্ত বাড়ির নং : n0072 বয়স : 57 লিঙ্গ : মহিলা	ফটো উপলব্ধ	92	WB/36/254/501630	নাম : তপন কৈবর্ত পিতার নাম: সুধীর কৈবর্ত বাড়ির নং : n0072 বয়স : 67 লিঙ্গ : পুরুষ	ফটো উপলব্ধ	93	BHV2227650	নাম : মহাদেব কৈবর্ত পিতার নাম: সুধীর কৈবর্ত বাড়ির নং : n0072 বয়স : 49 লিঙ্গ : পুরুষ	ফটো উপলব্ধ
94	BHV1559418	নাম : অঞ্জনা কৈবর্ত স্বামীর নাম: মহাদেব কৈবর্ত বাড়ির নং : n0072 বয়স : 46 লিঙ্গ : মহিলা	ফটো উপলব্ধ	95	BHV2465268	নাম : হারাধন কৈবর্ত পিতার নাম: স্বপন কৈবর্ত বাড়ির নং : n0072 বয়স : 41 লিঙ্গ : পুরুষ	ফটো উপলব্ধ	96	BHV2465276	নাম : অরুণ কৈবর্ত পিতার নাম: স্বপন কৈবর্ত বাড়ির নং : n0072 বয়স : 38 লিঙ্গ : পুরুষ	ফটো উপলব্ধ
97	NRZ1612795	নাম : টুম্পা কৈবর্ত স্বামীর নাম: অরুণ কৈবর্ত বাড়ির নং : n0072 বয়স : 33 লিঙ্গ : মহিলা	ফটো উপলব্ধ	98	NRZ1612894	নাম : শ্রাবনী কৈবর্ত স্বামীর নাম: শ্রীকান্ত কৈবর্ত বাড়ির নং : n0059 বয়স : 30 লিঙ্গ : মহিলা	ফটো উপলব্ধ	99	WB/36/254/501122	নাম : আল্পনা কৈবর্ত স্বামীর নাম: ক্ষুদিরাম কৈবর্ত বাড়ির নং : n0059 বয়স : 51 লিঙ্গ : মহিলা	ফটো উপলব্ধ
100	WB/36/254/501121	নাম : মালতী কৈবর্ত স্বামীর নাম: যশ কৈবর্ত বাড়ির নং : n0059 বয়স : 59 লিঙ্গ : মহিলা	ফটো উপলব্ধ	101	NRZ2533529	নাম : যশী কৈবর্ত পিতার নাম: পশুপতি কৈবর্ত বাড়ির নং : এন0059 বয়স : 63 লিঙ্গ : পুরুষ	ফটো উপলব্ধ	102	NRZ1419092	নাম : মৃত্যঞ্জয় কৈবর্ত পিতার নাম: নারায়ণ কৈবর্ত বাড়ির নং : n0090 বয়স : 33 লিঙ্গ : পুরুষ	ফটো উপলব্ধ
103	WB/36/254/501034	নাম : দুর্গা কৈবর্ত স্বামীর নাম: রবি কৈবর্ত বাড়ির নং : n0073 বয়স : 59 লিঙ্গ : মহিলা	ফটো উপলব্ধ	104	WB/36/254/501017	নাম : কানাই কৈবর্ত পিতার নাম: রতন কৈবর্ত বাড়ির নং : n0073 বয়স : 54 লিঙ্গ : পুরুষ	ফটো উপলব্ধ	105	BHV2227635	নাম : রাজু কৈবর্ত পিতার নাম: রবীন্দ্রনাথ কৈবর্ত বাড়ির নং : n0073 বয়স : 46 লিঙ্গ : পুরুষ	ফটো উপলব্ধ
106	BHV1559491	নাম : বাসন্তী কৈবর্ত স্বামীর নাম: কানাই কৈবর্ত বাড়ির নং : n0073 বয়স : 46 লিঙ্গ : মহিলা	ফটো উপলব্ধ	107	BHV2465284	নাম : ভোলানাথ কৈবর্ত পিতার নাম: রবীন্দ্রনাথ কৈবর্ত বাড়ির নং : n0073 বয়স : 40 লিঙ্গ : পুরুষ	ফটো উপলব্ধ	108	NRZ1251982	নাম : টুম্পা কৈবর্ত স্বামীর নাম: রাজু কৈবর্ত বাড়ির নং : n0073 বয়স : 36 লিঙ্গ : মহিলা	ফটো উপলব্ধ
109	BHV1631373	নাম : লক্ষ্মণ কৈবর্ত পিতার নাম: শক্তি কৈবর্ত বাড়ির নং : n0077 বয়স : 51 লিঙ্গ : পুরুষ	ফটো উপলব্ধ	110	WB/36/254/501531	নাম : রীণা কৈবর্ত স্বামীর নাম: লক্ষ্মণ কৈবর্ত বাড়ির নং : n0077 বয়স : 50 লিঙ্গ : মহিলা	ফটো উপলব্ধ	111	WB/36/254/501033	নাম : চিত্তা কৈবর্ত স্বামীর নাম: সাধন কৈবর্ত বাড়ির নং : n0090 বয়স : 65 লিঙ্গ : মহিলা	ফটো উপলব্ধ
112	BHV1561406	নাম : কার্তিক কৈবর্ত পিতার নাম: সাধন কৈবর্ত বাড়ির নং : n0090 বয়স : 50 লিঙ্গ : পুরুষ	ফটো উপলব্ধ	113	NRZ2343416	নাম : নারায়ণ কৈবর্ত পিতার নাম: রতন কৈবর্ত বাড়ির নং : এন0090 বয়স : 59 লিঙ্গ : পুরুষ	ফটো উপলব্ধ	114	NRZ2343465	নাম : অর্চনা কৈবর্ত স্বামীর নাম: নারায়ণ কৈবর্ত বাড়ির নং : এন0090 বয়স : 56 লিঙ্গ : মহিলা	ফটো উপলব্ধ
115	NRZ1419142	নাম : রানু কৈবর্ত স্বামীর নাম: হারাধন কৈবর্ত বাড়ির নং : n0072 বয়স : 35 লিঙ্গ : মহিলা	ফটো উপলব্ধ	116	WB/36/254/501492	নাম : রামপ্রসাদ কৈবর্ত পিতার নাম: মদন কৈবর্ত বাড়ির নং : n0076 বয়স : 56 লিঙ্গ : পুরুষ	ফটো উপলব্ধ	117	NRZ1612753	নাম : পম্পা কৈবর্ত স্বামীর নাম: সহদেব কৈবর্ত বাড়ির নং : n0077 বয়স : 32 লিঙ্গ : মহিলা	ফটো উপলব্ধ
118	BHV1559293	নাম : সহদেব কৈবর্ত পিতার নাম: শক্তিপদ কৈবর্ত বাড়ির নং : n0077 বয়স : 48 লিঙ্গ : পুরুষ	ফটো উপলব্ধ	119	NRZ1799139	নাম : তৃপ্তি কৈবর্ত স্বামীর নাম: ভোলানাথ কৈবর্ত বাড়ির নং : n0073 বয়স : 28 লিঙ্গ : মহিলা	ফটো উপলব্ধ	120	NRZ1980663	নাম : ভুবন কৈবর্ত পিতার নাম: তপন কৈবর্ত বাড়ির নং : n0072 বয়স : 26 লিঙ্গ : পুরুষ	ফটো উপলব্ধ



বিধানসভা নির্বাচনকেন্দ্রের নং, নাম : 256-কোতুলপুর  
ভাগ নং, নাম : 1-মির্জাপুর মৌজার রায়বাঘিনী গ্রাম

121	NRZ2035889	ফটো উপলব্ধ	122	NRZ1853100	ফটো উপলব্ধ	123	NRZ1853092	ফটো উপলব্ধ
নাম : মৌসুমী কৈবর্ত্য পিতার নাম: রাম প্রসাদ কৈবর্ত্য বাড়ির নং : n0076 বয়স : 25 লিঙ্গ : মহিলা			নাম : মমতা কৈবর্ত্য স্বামীর নাম: মৃত্যুঞ্জয় কৈবর্ত্য বাড়ির নং : n0090 বয়স : 28 লিঙ্গ : মহিলা			নাম : সুমন কৈবর্ত্য পিতার নাম: তপন কৈবর্ত্য বাড়ির নং : n0072 বয়স : 29 লিঙ্গ : পুরুষ		
124	NRZ2199040	ফটো উপলব্ধ	125	NRZ2326494	ফটো উপলব্ধ	126	NRZ2489581	ফটো উপলব্ধ
নাম : লক্ষী কৈবর্ত্য পিতার নাম: রঞ্জিত রায় বাড়ির নং : এন0077 বয়স : 26 লিঙ্গ : মহিলা			নাম : চন্দন কৈবর্ত্য পিতার নাম: কার্তিক কৈবর্ত্য বাড়ির নং : এন0090 বয়স : 24 লিঙ্গ : পুরুষ			নাম : নয়ন কৈবর্ত্য পিতার নাম: কার্তিক কৈবর্ত্য বাড়ির নং : এন0090 বয়স : 20 লিঙ্গ : পুরুষ		
127	BHV2562239	ফটো উপলব্ধ	128	WUQ2792562	ফটো উপলব্ধ	129	NRZ2344976	ফটো উপলব্ধ
নাম : শ্রীকান্ত কৈবর্ত্য পিতার নাম: যশী কৈবর্ত্য বাড়ির নং : n0059 বয়স : 37 লিঙ্গ : পুরুষ			নাম : মীনাক্ষী হাজারা দে স্বামীর নাম: পিরু দে বাড়ির নং : এন0092 বয়স : 23 লিঙ্গ : মহিলা			নাম : প্রনমিতা কৈবর্ত্য স্বামীর নাম: ভুবন কৈবর্ত্য বাড়ির নং : এন0072 বয়স : 22 লিঙ্গ : মহিলা		
130	NRZ2345007	ফটো উপলব্ধ	131	NRZ2475762	ফটো উপলব্ধ	132	NRZ2455343	ফটো উপলব্ধ
নাম : প্রিয়াঙ্কা কৈবর্ত্য স্বামীর নাম: সুমন কৈবর্ত্য বাড়ির নং : এন0072 বয়স : 26 লিঙ্গ : মহিলা			নাম : লক্ষী কৈবর্ত্য স্বামীর নাম: তপন কৈবর্ত্য বাড়ির নং : n0072 বয়স : 53 লিঙ্গ : মহিলা			নাম : সঞ্জনা জৈন পিতার নাম: নবীন জৈন বাড়ির নং : এন0071 বয়স : 21 লিঙ্গ : মহিলা		
133	WB/36/254/501019	ফটো উপলব্ধ	134	WB/36/254/501118	ফটো উপলব্ধ	135	NRZ1251768	ফটো উপলব্ধ
নাম : অশোক কৈবর্ত্য পিতার নাম: নিমাই কৈবর্ত্য বাড়ির নং : n0071 বয়স : 51 লিঙ্গ : পুরুষ			নাম : সন্ধ্যা কৈবর্ত্য স্বামীর নাম: নিমাই কৈবর্ত্য বাড়ির নং : n0071 বয়স : 67 লিঙ্গ : মহিলা			নাম : নবীনকুমার জৈন পিতার নাম: অজিত কুমার জৈন বাড়ির নং : n0071 বয়স : 49 লিঙ্গ : পুরুষ		
136	NRZ1251784	ফটো উপলব্ধ	137	NRZ1251792	ফটো উপলব্ধ	138	WB/36/254/501343	ফটো উপলব্ধ
নাম : জোৎস্না জৈন স্বামীর নাম: নবীনকুমার জৈন বাড়ির নং : n0071 বয়স : 40 লিঙ্গ : মহিলা			নাম : তাপসী ঠাড়া(কৈবর্ত্য) স্বামীর নাম: অশোক কৈবর্ত্য বাড়ির নং : n0071 বয়স : 37 লিঙ্গ : মহিলা			নাম : স্বপন খাঁ পিতার নাম: ব্রজবল্লভ খাঁ বাড়ির নং : n0056 বয়স : 62 লিঙ্গ : পুরুষ		
139	WB/36/254/501341	ফটো উপলব্ধ	140	BHV2562247	ফটো উপলব্ধ	141	NRZ1251693	ফটো উপলব্ধ
নাম : পৌরী খাঁ স্বামীর নাম: স্বপন খাঁ বাড়ির নং : n0056 বয়স : 57 লিঙ্গ : মহিলা			নাম : সত্যজিৎ খাঁ পিতার নাম: স্বপন কুমার খাঁ বাড়ির নং : n0056 বয়স : 41 লিঙ্গ : পুরুষ			নাম : সোনালী খাঁ স্বামীর নাম: সত্যজিৎ খাঁ বাড়ির নং : n0056 বয়স : 36 লিঙ্গ : মহিলা		
142	WB/36/254/501241	ফটো উপলব্ধ	143	WB/36/254/501136	ফটো উপলব্ধ	144	NRZ1251875	ফটো উপলব্ধ
নাম : দিলীপ খাঁ পিতার নাম: রাধানাথ খাঁ বাড়ির নং : n0050 বয়স : 63 লিঙ্গ : পুরুষ			নাম : মমতা খাঁ স্বামীর নাম: দিলীপ খাঁ বাড়ির নং : n0050 বয়স : 57 লিঙ্গ : মহিলা			নাম : জয়ন্ত কুমার খাঁ পিতার নাম: দিলীপ কুমার খাঁ বাড়ির নং : n0050 বয়স : 34 লিঙ্গ : পুরুষ		
145	NRZ1799030	ফটো উপলব্ধ	146	BHV1559913	ফটো উপলব্ধ	147	WB/36/254/501510	ফটো উপলব্ধ
নাম : মানস খাঁ পিতার নাম: তপন কুমার খাঁ বাড়ির নং : n0043 বয়স : 28 লিঙ্গ : পুরুষ			নাম : কাঞ্চন খাঁ স্বামীর নাম: তপন কুমার খাঁ বাড়ির নং : n0043 বয়স : 48 লিঙ্গ : মহিলা			নাম : তপন কুমার খাঁ পিতার নাম: ব্রজবল্লভ খাঁ বাড়ির নং : n0043 বয়স : 58 লিঙ্গ : পুরুষ		
148	NIO1985597	ফটো উপলব্ধ	149	NRZ2416519	ফটো উপলব্ধ	150	NRZ2344901	ফটো উপলব্ধ
নাম : সঞ্জিতা খাঁ স্বামীর নাম: জয়ন্ত খাঁ বাড়ির নং : এন0050 বয়স : 25 লিঙ্গ : মহিলা			নাম : সুকুমার খাঁ পিতার নাম: রাধানাথ খাঁ বাড়ির নং : এন0055 বয়স : 66 লিঙ্গ : পুরুষ			নাম : মাতৃ খাঁড়া পিতার নাম: রাজু খাঁড়া বাড়ির নং : এন0137 বয়স : 23 লিঙ্গ : পুরুষ		

151 নাম : পূজা খাঁড়াৎ স্বামীর নাম: অভয় খাঁড়াৎ বাড়ির নং : n0142 বয়স : 27 লিঙ্গ : মহিলা	NRZ1980648 ফটো উপলব্ধ	152 নাম : রিকু খাঁড়াৎ স্বামীর নাম: কার্তিক খাঁড়াৎ বাড়ির নং : N0134 বয়স : 25 লিঙ্গ : মহিলা	NRZ2036341 ফটো উপলব্ধ	153 নাম : লক্ষী খাঁড়াৎ স্বামীর নাম: অনুপ খাঁড়াৎ বাড়ির নং : N0142 বয়স : 28 লিঙ্গ : মহিলা	NRZ2036317 ফটো উপলব্ধ
154 নাম : সঞ্জয় খাঁড়াৎ পিতার নাম: গুইরাম খাঁড়াৎ বাড়ির নং : n0142 বয়স : 41 লিঙ্গ : পুরুষ	BHV2306827 ফটো উপলব্ধ	155 নাম : অরুণ খাঁড়াৎ পিতার নাম: অনাথ খাঁড়াৎ বাড়ির নং : n0142 বয়স : 35 লিঙ্গ : পুরুষ	NRZ1251859 ফটো উপলব্ধ	156 নাম : অভয় খাঁড়াৎ পিতার নাম: অনাথ খাঁড়াৎ বাড়ির নং : n0142 বয়স : 38 লিঙ্গ : পুরুষ	NRZ1251842 ফটো উপলব্ধ
157 নাম : মমতা খাঁড়াৎ স্বামীর নাম: অনাথ খাঁড়াৎ বাড়ির নং : n0142 বয়স : 58 লিঙ্গ : মহিলা	WB/36/254/501552 ফটো উপলব্ধ	158 নাম : অনাথ খাঁড়াৎ পিতার নাম: পশুপতি খাঁড়াৎ বাড়ির নং : n0142 বয়স : 73 লিঙ্গ : পুরুষ	WB/36/254/501179 ফটো উপলব্ধ	159 নাম : ইতা খাঁড়াৎ স্বামীর নাম: গুইরাম খাঁড়াৎ বাড়ির নং : n0142 বয়স : 76 লিঙ্গ : মহিলা	WB/36/254/501530 ফটো উপলব্ধ
160 নাম : রিংকু খাঁড়াৎ স্বামীর নাম: দীপঙ্কর খাঁড়াৎ বাড়ির নং : n0141 বয়স : 31 লিঙ্গ : মহিলা	NRZ1612654 ফটো উপলব্ধ	161 নাম : দীপঙ্কর খাঁড়াৎ পিতার নাম: পিকু খাঁড়াৎ বাড়ির নং : n0141 বয়স : 31 লিঙ্গ : পুরুষ	NRZ1503127 ফটো উপলব্ধ	162 নাম : সাধন খাঁড়াৎ পিতার নাম: পানু খাঁড়াৎ বাড়ির নং : n0141 বয়স : 76 লিঙ্গ : পুরুষ	WB/36/254/501458 ফটো উপলব্ধ
163 নাম : মেঘনাথ খাঁড়াৎ পিতার নাম: মুরালী খাঁড়াৎ বাড়ির নং : n0133 বয়স : 35 লিঙ্গ : পুরুষ	NRZ1252113 ফটো উপলব্ধ	164 নাম : বুল্টি খাঁড়াৎ স্বামীর নাম: সঞ্জয় খাঁড়াৎ বাড়ির নং : n0142 বয়স : 40 লিঙ্গ : মহিলা	BHV2306835 ফটো উপলব্ধ	165 নাম : অঞ্জলা খাঁড়াৎ স্বামীর নাম: লালু খাঁড়াৎ বাড়ির নং : n0143 বয়স : 58 লিঙ্গ : মহিলা	WB/36/254/501551 ফটো উপলব্ধ
166 নাম : পৌতম খাঁড়াৎ পিতার নাম: লালু খাঁড়াৎ বাড়ির নং : n0143 বয়স : 37 লিঙ্গ : পুরুষ	NRZ1251941 ফটো উপলব্ধ	167 নাম : অপর্ণা খাঁড়াৎ স্বামীর নাম: মেঘনাথ খাঁড়াৎ বাড়ির নং : n0133 বয়স : 32 লিঙ্গ : মহিলা	NRZ1612902 ফটো উপলব্ধ	168 নাম : শ্রীকান্ত খাঁড়াৎ পিতার নাম: মুরলী খাঁড়াৎ বাড়ির নং : n0133 বয়স : 45 লিঙ্গ : পুরুষ	BHV2512820 ফটো উপলব্ধ
169 নাম : বালিকা খাঁড়াৎ স্বামীর নাম: শ্রীকান্ত খাঁড়াৎ বাড়ির নং : n0133 বয়স : 38 লিঙ্গ : মহিলা	NRZ1252089 ফটো উপলব্ধ	170 নাম : করালী খাঁড়াৎ পিতার নাম: পশুপতি খাঁড়াৎ বাড়ির নং : n0134 বয়স : 63 লিঙ্গ : পুরুষ	WB/36/254/501542 ফটো উপলব্ধ	171 নাম : রবি খাঁড়াৎ স্বামীর নাম: করালী খাঁড়াৎ বাড়ির নং : n0134 বয়স : 53 লিঙ্গ : মহিলা	WB/36/254/501547 ফটো উপলব্ধ
172 নাম : কার্তিক খাঁড়াৎ পিতার নাম: করালী খাঁড়াৎ বাড়ির নং : n0134 বয়স : 34 লিঙ্গ : পুরুষ	NRZ1372242 ফটো উপলব্ধ	173 নাম : গনেশ খাঁড়াৎ পিতার নাম: করালী খাঁড়াৎ বাড়ির নং : n0134 বয়স : 34 লিঙ্গ : পুরুষ	NRZ1419035 ফটো উপলব্ধ	174 নাম : দুর্গা খাঁড়াৎ স্বামীর নাম: ফটিক খাঁড়াৎ বাড়ির নং : n0137 বয়স : 76 লিঙ্গ : মহিলা	WB/36/254/501422 ফটো উপলব্ধ
175 নাম : রাজু খাঁড়াৎ পিতার নাম: ফটিক খাঁড়াৎ বাড়ির নং : n0137 বয়স : 43 লিঙ্গ : পুরুষ	BHV2227429 ফটো উপলব্ধ	176 নাম : মায়্যা খাঁড়াৎ স্বামীর নাম: রাজু খাঁড়াৎ বাড়ির নং : n0137 বয়স : 43 লিঙ্গ : মহিলা	BHV2306843 ফটো উপলব্ধ	177 নাম : অনিমা খাঁড়াৎ স্বামীর নাম: সাধন খাঁড়াৎ বাড়ির নং : n0141 বয়স : 69 লিঙ্গ : মহিলা	WB/36/254/501457 ফটো উপলব্ধ
178 নাম : ছবিতা খাঁড়াৎ স্বামীর নাম: পিকু খাঁড়াৎ বাড়ির নং : n0141 বয়স : 63 লিঙ্গ : মহিলা	WB/36/254/501444 ফটো উপলব্ধ	179 নাম : উজ্জ্বলা খাঁড়াৎ স্বামীর নাম: মুরালী খাঁড়াৎ বাড়ির নং : n0133 বয়স : 54 লিঙ্গ : মহিলা	WB/36/254/501611 ফটো উপলব্ধ	180 নাম : নির্মল গোস্বামী পিতার নাম: রামজ্যোতি গোস্বামী বাড়ির নং : n0087 বয়স : 77 লিঙ্গ : পুরুষ	WB/36/254/501165 ফটো উপলব্ধ



বিধানসভা নির্বাচনকেন্দ্রের নং, নাম : 256-কোতুলপুর  
ভাগ নং, নাম : 1-মির্জাপুর মৌজার রায়বাঘিনী গ্রাম

181 নাম : সন্ধ্যা গোস্বামী স্বামীর নাম: নির্মল গোস্বামী বাড়ির নং : n0087 বয়স : 70 লিঙ্গ : মহিলা	WB/36/254/501183	ফটো উপলব্ধ	182 নাম : শিল্পা গোস্বামী স্বামীর নাম: বিশ্বজিৎ গোস্বামী বাড়ির নং : n0087 বয়স : 31 লিঙ্গ : মহিলা	NRZ1502988	ফটো উপলব্ধ	183 নাম : রামশঙ্কর গোস্বামী পিতার নাম: রামজ্যোতি গোস্বামী বাড়ির নং : n0088 বয়স : 76 লিঙ্গ : পুরুষ	WB/36/254/501027	ফটো উপলব্ধ
184 নাম : অমিতা গোস্বামী স্বামীর নাম: রামশঙ্কর গোস্বামী বাড়ির নং : n0088 বয়স : 68 লিঙ্গ : মহিলা	WB/36/254/501104	ফটো উপলব্ধ	185 নাম : রুম্পা গোস্বামী(রায়) স্বামীর নাম: রামকৃষ্ণ গোস্বামী বাড়ির নং : n0088 বয়স : 31 লিঙ্গ : মহিলা	NRZ1710771	ফটো উপলব্ধ	186 নাম : মধুমিতা গোস্বামী স্বামীর নাম: রাম কমল গোস্বামী বাড়ির নং : n0088 বয়স : 34 লিঙ্গ : মহিলা	NRZ1372218	ফটো উপলব্ধ
187 নাম : পরিমল গোস্বামী পিতার নাম: রামজ্যোতি গোস্বামী বাড়ির নং : n0089 বয়স : 72 লিঙ্গ : পুরুষ	WB/36/254/501078	ফটো উপলব্ধ	188 নাম : রামকমল গোস্বামী পিতার নাম: রামশঙ্কর গোস্বামী বাড়ির নং : n0088 বয়স : 45 লিঙ্গ : পুরুষ	BHV1559442	ফটো উপলব্ধ	189 নাম : রামকৃষ্ণ গোস্বামী পিতার নাম: রামশঙ্কর গোস্বামী বাড়ির নং : n0088 বয়স : 41 লিঙ্গ : পুরুষ	BHV2307205	ফটো উপলব্ধ
190 নাম : ববিতা গোস্বামী স্বামীর নাম: অভিজিত গোস্বামী বাড়ির নং : n0087 বয়স : 47 লিঙ্গ : মহিলা	BHV2227452	ফটো উপলব্ধ	191 নাম : চিরঞ্জিত গোস্বামী পিতার নাম: অভিজিৎ গোস্বামী বাড়ির নং : n0087 বয়স : 24 লিঙ্গ : পুরুষ	NRZ2232098	ফটো উপলব্ধ	192 নাম : রামসুমন গোস্বামী পিতার নাম: পরিমল গোস্বামী বাড়ির নং : n0089 বয়স : 36 লিঙ্গ : পুরুষ	BHV2615326	ফটো উপলব্ধ
193 নাম : শান্তনু গোস্বামী পিতার নাম: পরিমল গোস্বামী বাড়ির নং : n0089 বয়স : 38 লিঙ্গ : পুরুষ	BHV2562254	ফটো উপলব্ধ	194 নাম : ভক্তি রানী গোস্বামী স্বামীর নাম: পরিমল গোস্বামী বাড়ির নং : n0089 বয়স : 64 লিঙ্গ : মহিলা	WB/36/254/501336	ফটো উপলব্ধ	195 নাম : অভিজিৎ গোস্বামী পিতার নাম: নির্মল গোস্বামী বাড়ির নং : n0087 বয়স : 51 লিঙ্গ : পুরুষ	NRZ2230852	ফটো উপলব্ধ
196 নাম : বিশ্বজিৎ গোস্বামী পিতার নাম: নির্মল কুমার গোস্বামী বাড়ির নং : n0087 বয়স : 47 লিঙ্গ : পুরুষ	BHV1558105	ফটো উপলব্ধ	197 নাম : পদ্মা ঘোষ স্বামীর নাম: শ্যামসুন্দর ঘোষ বাড়ির নং : n0152 বয়স : 57 লিঙ্গ : মহিলা	WB/36/254/501193	ফটো উপলব্ধ	198 নাম : সুপ্রিয়া ঘোষ স্বামীর নাম: সুভাষ ঘোষ বাড়ির নং : n0165 বয়স : 28 লিঙ্গ : মহিলা	NRZ2036069	ফটো উপলব্ধ
199 নাম : গনেশ ঘোষ পিতার নাম: শ্যামসুন্দর ঘোষ বাড়ির নং : n0152 বয়স : 33 লিঙ্গ : পুরুষ	NRZ1612639	ফটো উপলব্ধ	200 নাম : কৃষ্ণা ঘোষ পিতার নাম: শ্যাম ঘোষ বাড়ির নং : n0152 বয়স : 30 লিঙ্গ : মহিলা	NRZ1799121	ফটো উপলব্ধ	201 নাম : অরুনা হেঁস স্বামীর নাম: নিরঞ্জন হেঁস বাড়ির নং : n0067 বয়স : 40 লিঙ্গ : মহিলা	NRZ1252048	ফটো উপলব্ধ
202 নাম : আঙ্গনা চন্দ্র পিতার নাম: শান্ত নাথ চন্দ্র বাড়ির নং : এন ০০৫৩ বয়স : 22 লিঙ্গ : মহিলা	NRZ2344794	ফটো উপলব্ধ	203 নাম : সৌগত চন্দ্র পিতার নাম: বাসুদেব চন্দ্র বাড়ির নং : এন ০১২২ বয়স : 22 লিঙ্গ : পুরুষ	NRZ2344802	ফটো উপলব্ধ	204 নাম : অর্ঘ্য প্রতিম চন্দ্র পিতার নাম: প্রশান্ত কুমার চন্দ্র বাড়ির নং : এন0123 বয়স : 22 লিঙ্গ : পুরুষ	NRZ2344828	ফটো উপলব্ধ
205 নাম : অরুণ চন্দ্র পিতার নাম: শিব নারায়ন চন্দ্র বাড়ির নং : এন0053 বয়স : 22 লিঙ্গ : পুরুষ	NRZ2344836	ফটো উপলব্ধ	206 নাম : স্বপন চন্দ্র পিতার নাম: রামপদ চন্দ্র বাড়ির নং : n0067 বয়স : 60 লিঙ্গ : পুরুষ	NRZ2416535	ফটো উপলব্ধ	207 নাম : সীমা চন্দ্র স্বামীর নাম: সৌমেন চন্দ্র বাড়ির নং : এন0122 বয়স : 25 লিঙ্গ : মহিলা	NIO2001105	ফটো উপলব্ধ
208 নাম : কৌশিক চন্দ্র পিতার নাম: মহাদেব চন্দ্র বাড়ির নং : এন0051 বয়স : 23 লিঙ্গ : পুরুষ	NRZ2326445	ফটো উপলব্ধ	209 নাম : মালা চন্দ্র স্বামীর নাম: চয়ন চন্দ্র বাড়ির নং : এন0051 বয়স : 27 লিঙ্গ : মহিলা	NIO2038735	ফটো উপলব্ধ	210 নাম : রুনা চন্দ্র পিতার নাম: মহাদেব চন্দ্র বাড়ির নং : এন0051 বয়স : 25 লিঙ্গ : মহিলা	NRZ2035863	ফটো উপলব্ধ



বিধানসভা নির্বাচনক্ষেত্রের নং, নাম : 256-কোতুলপুর  
ভাগ নং, নাম : 1-মির্জাপুর মৌজার রায়বাঘিনী গ্রাম

211	WB/36/254/501158	নাম : শিখা রাণী চন্দ্র স্বামীর নাম: মথুরা মোহন চন্দ্র বাড়ির নং : n0067 বয়স : 64 লিঙ্গ : মহিলা	ফটো উপলব্ধ	212	NRZ1980580	নাম : কার্তিক চন্দ্র পিতার নাম: শম্ভুনাথ চন্দ্র বাড়ির নং : n0053 বয়স : 26 লিঙ্গ : পুরুষ	ফটো উপলব্ধ	213	WB/36/254/501300	নাম : সুভাষ চন্দ্র চন্দ্র পিতার নাম: রামপদ চন্দ্র বাড়ির নং : n0067 বয়স : 66 লিঙ্গ : পুরুষ	ফটো উপলব্ধ
214	NRZ1980531	নাম : ঈশানী চন্দ্র পিতার নাম: প্রশান্ত কুমার চন্দ্র বাড়ির নং : n0123 বয়স : 26 লিঙ্গ : মহিলা	ফটো উপলব্ধ	215	BHV2562262	নাম : সুশীল চন্দ্র পিতার নাম: মথুরা মোহন চন্দ্র বাড়ির নং : n0067 বয়স : 45 লিঙ্গ : পুরুষ	ফটো উপলব্ধ	216	NRZ1189976	নাম : সৌমেন চন্দ্র পিতার নাম: বিশ্বনাথ চন্দ্র বাড়ির নং : n0122 বয়স : 35 লিঙ্গ : পুরুষ	ফটো উপলব্ধ
217	WB/36/254/501554	নাম : বিশ্বনাথ চন্দ্র পিতার নাম: রতন চন্দ্র বাড়ির নং : n0122 বয়স : 57 লিঙ্গ : পুরুষ	ফটো উপলব্ধ	218	WB/36/254/501351	নাম : রেবতী চন্দ্র স্বামীর নাম: সুভাষ চন্দ্র বাড়ির নং : n0067 বয়স : 55 লিঙ্গ : মহিলা	ফটো উপলব্ধ	219	NRZ1503101	নাম : প্রিয়াংকা চন্দ্র স্বামীর নাম: সুশীল চন্দ্র বাড়ির নং : n0067 বয়স : 32 লিঙ্গ : মহিলা	ফটো উপলব্ধ
220	WB/36/254/501103	নাম : কাজল চন্দ্র স্বামীর নাম: বিশ্বনাথ চন্দ্র বাড়ির নং : n0122 বয়স : 53 লিঙ্গ : মহিলা	ফটো উপলব্ধ	221	WB/36/254/501678	নাম : প্রশান্ত কুমার চন্দ্র পিতার নাম: গোপাল গোবিন্দ চন্দ্র বাড়ির নং : n0123 বয়স : 60 লিঙ্গ : পুরুষ	ফটো উপলব্ধ	222	WB/36/254/501012	নাম : তরুণ চন্দ্র পিতার নাম: গোপাল গোবিন্দ চন্দ্র বাড়ির নং : n0123 বয়স : 55 লিঙ্গ : পুরুষ	ফটো উপলব্ধ
223	BHV1577147	নাম : অপর্ণা চন্দ্র স্বামীর নাম: প্রশান্ত চন্দ্র বাড়ির নং : n0123 বয়স : 48 লিঙ্গ : মহিলা	ফটো উপলব্ধ	224	BHV2306876	নাম : সুপ্রিয়া চন্দ্র স্বামীর নাম: তরুণ চন্দ্র বাড়ির নং : n0123 বয়স : 43 লিঙ্গ : মহিলা	ফটো উপলব্ধ	225	WB/36/254/501482	নাম : জয়দেব চন্দ্র পিতার নাম: কিংকর চন্দ্র চন্দ্র বাড়ির নং : n0051 বয়স : 63 লিঙ্গ : পুরুষ	ফটো উপলব্ধ
226	BHV1558204	নাম : রেখারাণী চন্দ্র স্বামীর নাম: জয়দেব চন্দ্র বাড়ির নং : n0051 বয়স : 53 লিঙ্গ : মহিলা	ফটো উপলব্ধ	227	NRZ1503242	নাম : চয়ন চন্দ্র পিতার নাম: জয়দেব চন্দ্র বাড়ির নং : n0051 বয়স : 33 লিঙ্গ : পুরুষ	ফটো উপলব্ধ	228	WB/36/254/501109	নাম : মহাদেব চন্দ্র পিতার নাম: কিংকর চন্দ্র বাড়ির নং : n0051 বয়স : 61 লিঙ্গ : পুরুষ	ফটো উপলব্ধ
229	BHV1558196	নাম : সুলেখা চন্দ্র স্বামীর নাম: মহাদেব চন্দ্র বাড়ির নং : n0051 বয়স : 48 লিঙ্গ : মহিলা	ফটো উপলব্ধ	230	NRZ1612712	নাম : মুনমুন চন্দ্র পিতার নাম: মহাদেব চন্দ্র বাড়ির নং : n0051 বয়স : 30 লিঙ্গ : মহিলা	ফটো উপলব্ধ	231	BHV1630748	নাম : সহদেব চন্দ্র পিতার নাম: কিংকর চন্দ্র বাড়ির নং : n0051 বয়স : 46 লিঙ্গ : পুরুষ	ফটো উপলব্ধ
232	NRZ1503036	নাম : পুতুল চন্দ্র স্বামীর নাম: সহদেব চন্দ্র বাড়ির নং : n0051 বয়স : 36 লিঙ্গ : মহিলা	ফটো উপলব্ধ	233	WB/36/254/501274	নাম : শিবনারায়ণ চন্দ্র পিতার নাম: শক্তিপদ চন্দ্র বাড়ির নং : n0053 বয়স : 58 লিঙ্গ : পুরুষ	ফটো উপলব্ধ	234	WB/36/254/501644	নাম : পূর্ণিমা চন্দ্র স্বামীর নাম: শিবনারায়ণ চন্দ্র বাড়ির নং : n0053 বয়স : 49 লিঙ্গ : মহিলা	ফটো উপলব্ধ
235	BHV2306884	নাম : পদ্মা চন্দ্র স্বামীর নাম: শম্ভুনাথ চন্দ্র বাড়ির নং : n0053 বয়স : 43 লিঙ্গ : মহিলা	ফটো উপলব্ধ	236	WB/36/254/501641	নাম : ভোলানাথ চন্দ্র পিতার নাম: শক্তিপদ চন্দ্র বাড়ির নং : n0053 বয়স : 49 লিঙ্গ : পুরুষ	ফটো উপলব্ধ	237	BHV2307213	নাম : তনুশ্রী চন্দ্র স্বামীর নাম: ভোলানাথ চন্দ্র বাড়ির নং : n0053 বয়স : 40 লিঙ্গ : মহিলা	ফটো উপলব্ধ
238	WB/36/254/501606	নাম : হরিদাসী চন্দ্র স্বামীর নাম: সত্যনারায়ণ চন্দ্র বাড়ির নং : n0069 বয়স : 65 লিঙ্গ : মহিলা	ফটো উপলব্ধ	239	WB/36/254/501652	নাম : সঞ্জয় চন্দ্র পিতার নাম: সত্যনারায়ণ চন্দ্র বাড়ির নং : n0069 বয়স : 51 লিঙ্গ : পুরুষ	ফটো উপলব্ধ	240	NRZ1503051	নাম : বিজলী চন্দ্র স্বামীর নাম: সঞ্জয় চন্দ্র বাড়ির নং : n0069 বয়স : 39 লিঙ্গ : মহিলা	ফটো উপলব্ধ



বিধানসভা নির্বাচনকেন্দ্রের নং, নাম : 256-কোতুলপুর  
ভাগ নং, নাম : 1-মির্জাপুর মৌজার রায়বাঘিনী গ্রাম

241 নাম : অভিজিৎ চন্দ্র পিতার নাম: সত্যনারায়ন চন্দ্র বাড়ির নং : n0069 বয়স : 39 লিঙ্গ : পুরুষ	BHV2307221 ফটো উপলব্ধ	242 নাম : শ্রাবন্তী চন্দ্র স্বামীর নাম: অভিজিৎ চন্দ্র বাড়ির নং : n0069 বয়স : 32 লিঙ্গ : মহিলা	NRZ1710813 ফটো উপলব্ধ	243 নাম : বাসুদেব চন্দ্র পিতার নাম: রতন চন্দ্র বাড়ির নং : 3 বয়স : 54 লিঙ্গ : পুরুষ	WB/36/254/501066 ফটো উপলব্ধ
244 নাম : বৃষ্টি চন্দ্র স্বামীর নাম: তপন চন্দ্র বাড়ির নং : n0122 বয়স : 40 লিঙ্গ : মহিলা	NRZ0400994 ফটো উপলব্ধ	245 নাম : গোপালগোবিন্দ চন্দ্র পিতার নাম: ভবতারণ চন্দ্র বাড়ির নং : n0123 বয়স : 83 লিঙ্গ : পুরুষ	WB/36/254/501001 ফটো উপলব্ধ	246 নাম : জয়্যারাগী চন্দ্র স্বামীর নাম: গোপাল চন্দ্র বাড়ির নং : n0123 বয়স : 75 লিঙ্গ : মহিলা	WB/36/254/501080 ফটো উপলব্ধ
247 নাম : অনীশ চন্দ্র পিতার নাম: তরুণ চন্দ্র বাড়ির নং : এন0123 বয়স : 20 লিঙ্গ : পুরুষ	NRZ2496248 ফটো উপলব্ধ	248 নাম : তপন চন্দ্র পিতার নাম: রতন চন্দ্র বাড়ির নং : n0122 বয়স : 51 লিঙ্গ : পুরুষ	WB/36/254/501584 ফটো উপলব্ধ	249 নাম : তাপসী চন্দ্র স্বামীর নাম: বাসুদেব চন্দ্র বাড়ির নং : n0122 বয়স : 46 লিঙ্গ : মহিলা	BHV1558246 ফটো উপলব্ধ
250 নাম : আরতি চেল স্বামীর নাম: সন্তোষ চেল বাড়ির নং : n0154 বয়স : 61 লিঙ্গ : মহিলা	WB/36/254/498257 ফটো উপলব্ধ	251 নাম : দুধ কুমার চেল পিতার নাম: সন্তোষ কুমার চেল বাড়ির নং : n0153 বয়স : 36 লিঙ্গ : পুরুষ	NRZ1251826 ফটো উপলব্ধ	252 নাম : সোমা চেল স্বামীর নাম: পাগাই চেল বাড়ির নং : n0186 বয়স : 25 লিঙ্গ : মহিলা	NRZ2062610 ফটো উপলব্ধ
253 নাম : সন্তোষ কুমার চেল পিতার নাম: রবীন্দ্রনাথ চেল বাড়ির নং : n0153 বয়স : 62 লিঙ্গ : পুরুষ	NRZ2120418 ফটো উপলব্ধ	254 নাম : হেমাঙ্গিনী মণ্ডল চেল স্বামীর নাম: দুধ কুমার চেল বাড়ির নং : এন0153 বয়স : 31 লিঙ্গ : মহিলা	NRZ1511989 ফটো উপলব্ধ	255 নাম : প্রতিমা চেল স্বামীর নাম: সুভাষ চেল বাড়ির নং : এন0183 বয়স : 23 লিঙ্গ : মহিলা	NRZ2326700 ফটো উপলব্ধ
256 নাম : সুনীল দত্ত পিতার নাম: নারায়ন দত্ত বাড়ির নং : n0118 বয়স : 32 লিঙ্গ : পুরুষ	NRZ1419076 ফটো উপলব্ধ	257 নাম : সুকুমার দত্ত পিতার নাম: নারায়ণ দত্ত বাড়ির নং : n0118 বয়স : 38 লিঙ্গ : পুরুষ	NRZ0401166 ফটো উপলব্ধ	E2 258 নাম : অনিতা দত্ত স্বামীর নাম: নারায়ণ দত্ত বাড়ির নং : n0118 বয়স : 55 লিঙ্গ : মহিলা	WB/36/254/501120 ফটো উপলব্ধ
259 নাম : মিনতী দত্ত স্বামীর নাম: গদাধর দত্ত বাড়ির নং : n0119 বয়স : 63 লিঙ্গ : মহিলা	WB/36/254/501119 ফটো উপলব্ধ	260 নাম : লক্ষ্মী দত্ত স্বামীর নাম: শংকর দত্ত বাড়ির নং : n0120 বয়স : 79 লিঙ্গ : মহিলা	WB/36/254/501052 ফটো উপলব্ধ	261 নাম : প্রতিমা দত্ত স্বামীর নাম: লক্ষ্মীনারায়ণ দত্ত বাড়ির নং : n0046 বয়স : 66 লিঙ্গ : মহিলা	WB/36/254/501101 ফটো উপলব্ধ
262 নাম : অভিজিৎ দত্ত মায়ের নাম: প্রতিমা দত্ত বাড়ির নং : n0046 বয়স : 41 লিঙ্গ : পুরুষ	BHV2307239 ফটো উপলব্ধ	263 নাম : উপায়মনি দত্ত স্বামীর নাম: অভিজিৎ দত্ত বাড়ির নং : n0046 বয়স : 31 লিঙ্গ : মহিলা	NRZ1612738 ফটো উপলব্ধ	264 নাম : বিশ্বজিৎ দত্ত মায়ের নাম: প্রতিমা দত্ত বাড়ির নং : n0046 বয়স : 38 লিঙ্গ : পুরুষ	BHV2465292 ফটো উপলব্ধ
265 নাম : রাশী দালাল স্বামীর নাম: শিব দালাল বাড়ির নং : N0149 বয়স : 29 লিঙ্গ : মহিলা	NRZ2036200 ফটো উপলব্ধ	266 নাম : শম্ভুনাথ দালাল পিতার নাম: গৌরচন্দ্র দালাল বাড়ির নং : n0096 বয়স : 77 লিঙ্গ : পুরুষ	WB/36/254/501384 ফটো উপলব্ধ	267 নাম : বীণা দালাল স্বামীর নাম: শম্ভুনাথ দালাল বাড়ির নং : n0096 বয়স : 65 লিঙ্গ : মহিলা	WB/36/254/501368 ফটো উপলব্ধ
268 নাম : তপন দালাল পিতার নাম: শম্ভু দালাল বাড়ির নং : n0096 বয়স : 43 লিঙ্গ : পুরুষ	BHV2227494 ফটো উপলব্ধ	269 নাম : ষষ্ঠী দালাল পিতার নাম: বিশ্বনাথ দালাল বাড়ির নং : n0149 বয়স : 53 লিঙ্গ : পুরুষ	WB/36/254/501439 ফটো উপলব্ধ	270 নাম : পূর্ণিমা দালাল স্বামীর নাম: ষষ্ঠী দালাল বাড়ির নং : n0149 বয়স : 45 লিঙ্গ : মহিলা	BHV1560119 ফটো উপলব্ধ



বিধানসভা নির্বাচনক্ষেত্রের নং, নাম : 256-কোতুলপুর  
ভাগ নং, নাম : 1-মির্জাপুর মৌজার রায়বাঘিনী গ্রাম

271	BHV1558790	নাম : সুশাঙ্কর দালাল পিতার নাম: বিশ্বনাথ দালাল বাড়ির নং : n0149 বয়স : 46 লিঙ্গ : পুরুষ	ফটো উপলব্ধ	272	BHV2465318	নাম : তনুশ্রী দালাল স্বামীর নাম: সুশাঙ্কর দালাল বাড়ির নং : n0149 বয়স : 38 লিঙ্গ : মহিলা	ফটো উপলব্ধ	273	BHV2562270	নাম : শিবু দালাল পিতার নাম: বিশ্বনাথ দালাল বাড়ির নং : n0149 বয়স : 39 লিঙ্গ : পুরুষ	ফটো উপলব্ধ
274	NRZ1503119	নাম : দিপালী দত্ত দালাল স্বামীর নাম: তপন দালাল বাড়ির নং : n0096 বয়স : 33 লিঙ্গ : মহিলা	ফটো উপলব্ধ	275	WB/36/254/501146	নাম : সত্য কিংকর দালাল পিতার নাম: গৌর চন্দ্র দালাল বাড়ির নং : n0101 বয়স : 59 লিঙ্গ : পুরুষ	ফটো উপলব্ধ	276	NRZ1980622	নাম : সুসমা দালাল স্বামীর নাম: পিকু দালাল বাড়ির নং : n0101 বয়স : 26 লিঙ্গ : মহিলা	ফটো উপলব্ধ
277	WB/36/254/501638	নাম : ফুলেশ্বরী দালাল স্বামীর নাম: রঘুনাথ দালাল বাড়ির নং : n0150 বয়স : 53 লিঙ্গ : মহিলা	ফটো উপলব্ধ	278	WB/36/254/501653	নাম : লক্ষ্মী দালাল স্বামীর নাম: বিশ্বনাথ দালাল বাড়ির নং : n0149 বয়স : 76 লিঙ্গ : মহিলা	ফটো উপলব্ধ	279	NRZ1372184	নাম : পিকু দালাল পিতার নাম: সত্য কিংকর দালাল বাড়ির নং : n0101 বয়স : 34 লিঙ্গ : পুরুষ	ফটো উপলব্ধ
#2 280	NRZ1372176	নাম : কার্তিক দালাল পিতার নাম: স্বপন দালাল বাড়ির নং : n0101 বয়স : 33 লিঙ্গ : পুরুষ	ফটো উপলব্ধ	281	WB/36/254/501522	নাম : মালতী দালাল স্বামীর নাম: পঞ্চানন দালাল বাড়ির নং : n0049 বয়স : 73 লিঙ্গ : মহিলা	ফটো উপলব্ধ	282	NRZ2388379	নাম : রিয়া গোস্বামী স্বামীর নাম: রামসুমন গোস্বামী বাড়ির নং : এন0089 বয়স : 22 লিঙ্গ : মহিলা	ফটো উপলব্ধ
283	NRZ2454338	নাম : সুমন্ত দালাল পিতার নাম: সুশাঙ্কর দালাল বাড়ির নং : এন0149 বয়স : 21 লিঙ্গ : পুরুষ	ফটো উপলব্ধ	#2 284	NFN2190593	নাম : পূজা পাল দালাল স্বামীর নাম: কার্তিক দালাল বাড়ির নং : এন0101 বয়স : 25 লিঙ্গ : মহিলা	ফটো উপলব্ধ	285	WB/36/254/501167	নাম : সরস্বতী দালাল স্বামীর নাম: সত্যকিংকর দালাল বাড়ির নং : n0101 বয়স : 55 লিঙ্গ : মহিলা	ফটো উপলব্ধ
286	WB/36/254/501166	নাম : বাসন্তী দালাল স্বামীর নাম: স্বপন দালাল বাড়ির নং : n0101 বয়স : 53 লিঙ্গ : মহিলা	ফটো উপলব্ধ	287	NRZ1710755	নাম : সুজয় দালাল পিতার নাম: স্বপন দালাল বাড়ির নং : n0101 বয়স : 29 লিঙ্গ : পুরুষ	ফটো উপলব্ধ	288	WB/36/254/501079	নাম : স্বপন দালাল পিতার নাম: গৌরচন্দ্র দালাল বাড়ির নং : n0101 বয়স : 57 লিঙ্গ : পুরুষ	ফটো উপলব্ধ
289	WB/36/254/501087	নাম : শেফালী দাস স্বামীর নাম: অশোক দাস বাড়ির নং : n0036 বয়স : 58 লিঙ্গ : মহিলা	ফটো উপলব্ধ	290	NRZ1503267	নাম : প্রসেনজিৎ দাস পিতার নাম: বাসুদেব দাস বাড়ির নং : n0035 বয়স : 32 লিঙ্গ : পুরুষ	ফটো উপলব্ধ	291	WB/36/254/501465	নাম : শংকর দাস পিতার নাম: শীতল দাস বাড়ির নং : n0037 বয়স : 67 লিঙ্গ : পুরুষ	ফটো উপলব্ধ
292	WB/36/254/501069	নাম : ধুলা দাস স্বামীর নাম: শংকর দাস বাড়ির নং : n0037 বয়স : 66 লিঙ্গ : মহিলা	ফটো উপলব্ধ	293	BHV2269835	নাম : পারুল দাস স্বামীর নাম: শুশাংকর দাস বাড়ির নং : n0037 বয়স : 42 লিঙ্গ : মহিলা	ফটো উপলব্ধ	294	BHV2306892	নাম : তনুশ্রী দাস স্বামীর নাম: তপন কুমার দাস বাড়ির নং : n0036 বয়স : 41 লিঙ্গ : মহিলা	ফটো উপলব্ধ
295	NRZ1763820	নাম : শ্বেহাশীষ দাস পিতার নাম: কিংকর দাস বাড়ির নং : n0040 বয়স : 30 লিঙ্গ : পুরুষ	ফটো উপলব্ধ	296	WB/36/254/501145	নাম : ভাস্কর দাস পিতার নাম: শীতল দাস বাড়ির নং : n0037 বয়স : 59 লিঙ্গ : পুরুষ	ফটো উপলব্ধ	297	BHV1559582	নাম : তপন কুমার দাস পিতার নাম: গোপাল চন্দ্র দাস বাড়ির নং : n0036 বয়স : 46 লিঙ্গ : পুরুষ	ফটো উপলব্ধ
298	WB/36/254/501089	নাম : শান্তিরানী দাস স্বামীর নাম: কিংকর দাস বাড়ির নং : n0040 বয়স : 59 লিঙ্গ : মহিলা	ফটো উপলব্ধ	299	BHV2562288	নাম : মিঠুন দাস পিতার নাম: শংকর দাস বাড়ির নং : n0037 বয়স : 38 লিঙ্গ : পুরুষ	ফটো উপলব্ধ	300	NRZ1612837	নাম : মধুমিতা দাস স্বামীর নাম: মিঠুন দাস বাড়ির নং : n0037 বয়স : 30 লিঙ্গ : মহিলা	ফটো উপলব্ধ



বিধানসভা নির্বাচনক্ষেত্রের নং, নাম : 256-কোতুলপুর  
ভাগ নং, নাম : 1-মির্জাপুর মৌজার রায়বাঘিনী গ্রাম

301	WB/36/254/501323	নাম : বৃন্দা দাস স্বামীর নাম : ভাস্কর দাস বাড়ির নং : n0037 বয়স : 61 লিঙ্গ : মহিলা	ফটো উপলব্ধ	302	WB/36/254/501533	নাম : কিংকরচন্দ্র দাস পিতার নাম : রতন দাস বাড়ির নং : n0040 বয়স : 71 লিঙ্গ : পুরুষ	ফটো উপলব্ধ	303	NRZ1980796	নাম : পূজা দাস পিতার নাম : শ্রীশংকর দাস বাড়ির নং : n0037 বয়স : 26 লিঙ্গ : মহিলা	ফটো উপলব্ধ
304	NRZ2344844	নাম : রাহুল দাস পিতার নাম : সুশান্ত দাস বাড়ির নং : এন0037 বয়স : 22 লিঙ্গ : পুরুষ	ফটো উপলব্ধ	305	UNU1757608	নাম : পূর্ণিমা দাস স্বামীর নাম : প্রসেনজিৎ দাস বাড়ির নং : এন0035 বয়স : 26 লিঙ্গ : মহিলা	ফটো উপলব্ধ	306	NRZ1980887	নাম : চিরঞ্জিত দাস পিতার নাম : বাসুদেব দাস বাড়ির নং : n0035 বয়স : 26 লিঙ্গ : পুরুষ	ফটো উপলব্ধ
307	NRZ2326569	নাম : শান্তনু দাস পিতার নাম : তপন কুমার দাস বাড়ির নং : এন0036 বয়স : 23 লিঙ্গ : পুরুষ	ফটো উপলব্ধ	308	NRZ2597995	নাম : বাসুদেব দাস পিতার নাম : মদন দাস বাড়ির নং : n0035 বয়স : 61 লিঙ্গ : পুরুষ	ফটো উপলব্ধ	309	WB/36/254/501587	নাম : শশাংকর দাস পিতার নাম : শীতল দাস বাড়ির নং : n0037 বয়স : 55 লিঙ্গ : পুরুষ	ফটো উপলব্ধ
310	BHV1558014	নাম : অলকা দাস স্বামীর নাম : ভাস্কর দাস বাড়ির নং : n0037 বয়স : 49 লিঙ্গ : মহিলা	ফটো উপলব্ধ	311	WB/36/254/501226	নাম : কবিতা দাস স্বামীর নাম : বাসুদেব দাস বাড়ির নং : n0035 বয়স : 50 লিঙ্গ : মহিলা	ফটো উপলব্ধ	312	WB/36/254/501227	নাম : মায়াবালা দাস স্বামীর নাম : মদন দাস বাড়ির নং : n0035 বয়স : 71 লিঙ্গ : মহিলা	ফটো উপলব্ধ
313	NRZ1991579	নাম : অপর্ণা বৈরাগী স্বামীর নাম : সুমন্ত বৈরাগী বাড়ির নং : n0107 বয়স : 27 লিঙ্গ : মহিলা	ফটো উপলব্ধ	314	WB/36/254/501238	নাম : মঙ্গলা বৈরাগী স্বামীর নাম : পরেশ বৈরাগী বাড়ির নং : n0107 বয়স : 51 লিঙ্গ : মহিলা	ফটো উপলব্ধ	315	WB/36/254/501477	নাম : রবীন্দ্রনাথ দে পিতার নাম : শম্ভু দে বাড়ির নং : n0019 বয়স : 52 লিঙ্গ : পুরুষ	ফটো উপলব্ধ
316	WB/36/254/501473	নাম : মহাদেব দে পিতার নাম : শম্ভুনাথ দে বাড়ির নং : n0026 বয়স : 63 লিঙ্গ : পুরুষ	ফটো উপলব্ধ	317	NRZ1251818	নাম : রাজু দে পিতার নাম : শক্তিপদ দে বাড়ির নং : n0039 বয়স : 38 লিঙ্গ : পুরুষ	ফটো উপলব্ধ	S2 318	NRZ1612571	নাম : মান্নি দে পিতার নাম : তারাশঙ্কর দে বাড়ির নং : n0039 বয়স : 31 লিঙ্গ : মহিলা	ফটো উপলব্ধ
319	WB/36/254/501398	নাম : সরস্বতী দে মায়ের নাম : সনাতন দে বাড়ির নং : n0014 বয়স : 73 লিঙ্গ : মহিলা	ফটো উপলব্ধ	320	NRZ2326536	নাম : অভিজিৎ দে পিতার নাম : বিশ্বনাথ দে বাড়ির নং : এন0064 বয়স : 23 লিঙ্গ : পুরুষ	ফটো উপলব্ধ	321	NRZ2345064	নাম : শ্রেয়া দে পিতার নাম : উজ্জ্বল দে বাড়ির নং : এন0062 বয়স : 22 লিঙ্গ : মহিলা	ফটো উপলব্ধ
322	NRZ2454411	নাম : অরিন্দ্র দে পিতার নাম : অমরশংকর দে বাড়ির নং : এন0031 বয়স : 21 লিঙ্গ : পুরুষ	ফটো উপলব্ধ	323	NRZ2344943	নাম : সৌগত দে পিতার নাম : উমাশংকর দে বাড়ির নং : এন0031 বয়স : 22 লিঙ্গ : পুরুষ	ফটো উপলব্ধ	324	NRZ1503291	নাম : সৌরভ দে পিতার নাম : হরিশংকর দে বাড়ির নং : n0030 বয়স : 31 লিঙ্গ : পুরুষ	ফটো উপলব্ধ
325	NRZ2473809	নাম : পদ্মাবতী দে স্বামীর নাম : নিরাপদ দে বাড়ির নং : n0115 বয়স : 66 লিঙ্গ : মহিলা	ফটো উপলব্ধ	326	BHV2465326	নাম : কার্তিক কুমার দে পিতার নাম : জয়দেব দে বাড়ির নং : n0029 বয়স : 40 লিঙ্গ : পুরুষ	ফটো উপলব্ধ	327	BHV2562312	নাম : রিঙ্কু দে স্বামীর নাম : উমাশংকর দে বাড়ির নং : n0042 বয়স : 44 লিঙ্গ : মহিলা	ফটো উপলব্ধ
328	NRZ1190057	নাম : বিষ্ণুপ্রিয়া দে স্বামীর নাম : অমরশংকর দে বাড়ির নং : n0031 বয়স : 35 লিঙ্গ : মহিলা	ফটো উপলব্ধ	329	NRZ1503259	নাম : শ্রীকান্ত দে পিতার নাম : বাসুদেব দে বাড়ির নং : n0034 বয়স : 32 লিঙ্গ : পুরুষ	ফটো উপলব্ধ	330	WB/36/254/501407	নাম : ছবি দে স্বামীর নাম : ধ্রুবনায়াগ দে বাড়ির নং : n0029 বয়স : 53 লিঙ্গ : মহিলা	ফটো উপলব্ধ



বিধানসভা নির্বাচনক্ষেত্রের নং, নাম : 256-কোতুলপুর  
ভাগ নং, নাম : 1-মির্জাপুর মৌজার রায়বাঘিনী গ্রাম

331	WB/36/254/501499	নাম : উমাশংকর দে পিতার নাম: মোহন দে বাড়ির নং : n0031 বয়স : 51 লিঙ্গ : পুরুষ	ফটো উপলব্ধ	332	WB/36/254/501217	নাম : তারাপদ দে পিতার নাম: হরিমোহন দে বাড়ির নং : n0039 বয়স : 57 লিঙ্গ : পুরুষ	ফটো উপলব্ধ	333	WB/36/254/501252	নাম : আরতি দে স্বামীর নাম: জয়দেব দে বাড়ির নং : n0029 বয়স : 61 লিঙ্গ : মহিলা	ফটো উপলব্ধ
334	NRZ2030617	নাম : সুলেখা দে স্বামীর নাম: রাজু দে বাড়ির নং : n0039 বয়স : 27 লিঙ্গ : মহিলা	ফটো উপলব্ধ	335	WB/36/254/501127	নাম : সুনীল দে পিতার নাম: চিত্তরঞ্জন দে বাড়ির নং : N000 বয়স : 50 লিঙ্গ : পুরুষ	ফটো উপলব্ধ	336	WB/36/254/501147	নাম : সহদেব দে পিতার নাম: শম্ভুনাথ দে বাড়ির নং : n0029 বয়স : 61 লিঙ্গ : পুরুষ	ফটো উপলব্ধ
337	NRZ2232668	নাম : রিয়া কুণ্ডু দে স্বামীর নাম: শান্তনু দে বাড়ির নং : n0117 বয়স : 25 লিঙ্গ : মহিলা	ফটো উপলব্ধ	338	WB/36/254/501329	নাম : বিপদভঞ্জন দে পিতার নাম: সুধীর দে বাড়ির নং : n0057 বয়স : 68 লিঙ্গ : পুরুষ	ফটো উপলব্ধ	339	WB/36/254/501246	নাম : চিত্তরাণী দে স্বামীর নাম: চিত্তরঞ্জন দে বাড়ির নং : N000 বয়স : 71 লিঙ্গ : মহিলা	ফটো উপলব্ধ
340	NRZ1612886	নাম : শ্রাবস্তী দে পিতার নাম: কার্তিক চন্দ্র দে বাড়ির নং : n0114 বয়স : 30 লিঙ্গ : মহিলা	ফটো উপলব্ধ	341	NRZ2035947	নাম : প্রশান্ত দে পিতার নাম: ধ্রুব নারায়ন দে বাড়ির নং : n0029 বয়স : 27 লিঙ্গ : পুরুষ	ফটো উপলব্ধ	342	WB/36/254/501021	নাম : বিশ্বনাথ দে পিতার নাম: গুরুপদ দে বাড়ির নং : n0064 বয়স : 62 লিঙ্গ : পুরুষ	ফটো উপলব্ধ
343	WB/36/254/501245	নাম : লক্ষ্মী দে স্বামীর নাম: কার্তিক দে বাড়ির নং : n0114 বয়স : 58 লিঙ্গ : মহিলা	ফটো উপলব্ধ	344	NRZ1980705	নাম : শান্তনু দে পিতার নাম: ধনঞ্জয় দে বাড়ির নং : n0117 বয়স : 26 লিঙ্গ : পুরুষ	ফটো উপলব্ধ	345	WB/36/254/501347	নাম : ধ্রুবনারায়ন দে পিতার নাম: শম্ভুনাথ দে বাড়ির নং : n0029 বয়স : 59 লিঙ্গ : পুরুষ	ফটো উপলব্ধ
346	BHV2118768	নাম : চম্পা দে স্বামীর নাম: কাজল কুমার দে বাড়ির নং : n0062 বয়স : 42 লিঙ্গ : মহিলা	ফটো উপলব্ধ	347	NRZ2036119	নাম : প্রিয়া দাস দে স্বামীর নাম: অনিন্দ সুন্দর দে বাড়ির নং : n0033 বয়স : 31 লিঙ্গ : মহিলা	ফটো উপলব্ধ	348	WB/36/254/501370	নাম : কার্তিক দে পিতার নাম: গোপাল দে বাড়ির নং : N000 বয়স : 66 লিঙ্গ : পুরুষ	ফটো উপলব্ধ
349	BHV2306918	নাম : সোমা দে স্বামীর নাম: উজ্জল দে বাড়ির নং : n0062 বয়স : 43 লিঙ্গ : মহিলা	ফটো উপলব্ধ	350	WB/36/254/501073	নাম : মমতা দে স্বামীর নাম: গোপাল দে বাড়ির নং : n0058 বয়স : 61 লিঙ্গ : মহিলা	ফটো উপলব্ধ	351	WB/36/254/501072	নাম : মলিনা দে স্বামীর নাম: নারায়ণ দে বাড়ির নং : n0057 বয়স : 56 লিঙ্গ : মহিলা	ফটো উপলব্ধ
352	BHV2615342	নাম : অভিজিৎ দে পিতার নাম: নারায়ণচন্দ্র দে বাড়ির নং : n0057 বয়স : 36 লিঙ্গ : পুরুষ	ফটো উপলব্ধ	353	BHV2465359	নাম : সাবিত্রী দে স্বামীর নাম: রামপদ দে বাড়ির নং : n0039 বয়স : 43 লিঙ্গ : মহিলা	ফটো উপলব্ধ	354	BHV2465334	নাম : মায়াদে স্বামীর নাম: কার্তিক কুমার দে বাড়ির নং : n0014 বয়স : 38 লিঙ্গ : মহিলা	ফটো উপলব্ধ
355	BHV2465342	নাম : চায়না দে স্বামীর নাম: শ্রীকান্ত দে বাড়ির নং : n0014 বয়স : 38 লিঙ্গ : মহিলা	ফটো উপলব্ধ	356	NRZ1503168	নাম : ধর্মেন্দ্র দে পিতার নাম: মহাদেব দে বাড়ির নং : n0026 বয়স : 32 লিঙ্গ : পুরুষ	ফটো উপলব্ধ	357	WB/36/254/501141	নাম : অমরশংকর দে পিতার নাম: মোহন দে বাড়ির নং : n0031 বয়স : 49 লিঙ্গ : পুরুষ	ফটো উপলব্ধ
358	NRZ1418987	নাম : সুমন্ত দে পিতার নাম: বাসুদেব দে বাড়ির নং : n0034 বয়স : 33 লিঙ্গ : পুরুষ	ফটো উপলব্ধ	359	NRZ1612662	নাম : গনেশ দে পিতার নাম: জয়দেব দে বাড়ির নং : n0029 বয়স : 31 লিঙ্গ : পুরুষ	ফটো উপলব্ধ	360	NRZ1799063	নাম : বিদিশা দে পিতার নাম: তারাপদ দে বাড়ির নং : n0039 বয়স : 28 লিঙ্গ : মহিলা	ফটো উপলব্ধ

361	WB/36/254/501088	নাম : প্রতিমা দে স্বামীর নাম: তারাশ্রী দে বাড়ির নং : n0039 বয়স : 51 লিঙ্গ : মহিলা	ফটো উপলব্ধ	362	WB/36/254/501065	নাম : সন্ধ্যা দে স্বামীর নাম: শক্তিপদ দে বাড়ির নং : n0039 বয়স : 57 লিঙ্গ : মহিলা	ফটো উপলব্ধ	363	WB/36/254/501099	নাম : মল্লিকা দে স্বামীর নাম: বাসুদেব দে বাড়ির নং : n0034 বয়স : 59 লিঙ্গ : মহিলা	ফটো উপলব্ধ
364	NRZ1610617	নাম : সুস্মিতা কুণ্ডু স্বামীর নাম: গৌরহরি দে বাড়ির নং : এন0030 বয়স : 31 লিঙ্গ : মহিলা	ফটো উপলব্ধ	365	NRZ2504900	নাম : পাপিয়া দে স্বামীর নাম: সুমন্ত দে বাড়ির নং : এন0034 বয়স : 23 লিঙ্গ : মহিলা	ফটো উপলব্ধ	366	BHV2306926	নাম : কমলাবালা দে স্বামীর নাম: গৌরহরি দে বাড়ির নং : n0014 বয়স : 93 লিঙ্গ : মহিলা	ফটো উপলব্ধ
367	WB/36/254/501342	নাম : সনাতন দে পিতার নাম: গৌরহরি দে বাড়ির নং : n0014 বয়স : 73 লিঙ্গ : পুরুষ	ফটো উপলব্ধ	368	BHV1577071	নাম : কার্তিক চন্দ্র দে পিতার নাম: সনাতন দে বাড়ির নং : n0014 বয়স : 46 লিঙ্গ : পুরুষ	ফটো উপলব্ধ	369	BHV2306934	নাম : শ্রীকান্ত দে পিতার নাম: সনাতন দে বাড়ির নং : n0014 বয়স : 43 লিঙ্গ : পুরুষ	ফটো উপলব্ধ
370	NRZ1612878	নাম : মীরা দে স্বামীর নাম: কার্তিক কুমার দে বাড়ির নং : n0029 বয়স : 31 লিঙ্গ : মহিলা	ফটো উপলব্ধ	371	WB/36/254/501284	নাম : হরিশংকর দে পিতার নাম: মোহন চন্দ্র দে বাড়ির নং : n0030 বয়স : 68 লিঙ্গ : পুরুষ	ফটো উপলব্ধ	372	WB/36/254/501269	নাম : শিখা করু(দে) স্বামীর নাম: হরিশংকর দে বাড়ির নং : 3 বয়স : 54 লিঙ্গ : মহিলা	ফটো উপলব্ধ
373	WB/36/254/501377	নাম : রামশংকর দে পিতার নাম: মোহন দে বাড়ির নং : n0033 বয়স : 56 লিঙ্গ : পুরুষ	ফটো উপলব্ধ	374	WB/36/254/501219	নাম : সোমা দে স্বামীর নাম: রামশংকর দে বাড়ির নং : n0033 বয়স : 52 লিঙ্গ : মহিলা	ফটো উপলব্ধ	375	BHV2562296	নাম : অনিন্দ্য সুন্দর দে পিতার নাম: রামশংকর দে বাড়ির নং : n0033 বয়স : 38 লিঙ্গ : পুরুষ	ফটো উপলব্ধ
376	WB/36/254/501086	নাম : মুক্তি দে স্বামীর নাম: নিতাই দে বাড়ির নং : n0039 বয়স : 61 লিঙ্গ : মহিলা	ফটো উপলব্ধ	377	WB/36/254/501042	নাম : সমরেন্দ্র দে পিতার নাম: নবরতন দে বাড়ির নং : n0060 বয়স : 77 লিঙ্গ : পুরুষ	ফটো উপলব্ধ	378	WB/36/254/501276	নাম : রাধারাণী দে স্বামীর নাম: সমরেন্দ্র দে বাড়ির নং : n0060 বয়স : 68 লিঙ্গ : মহিলা	ফটো উপলব্ধ
379	WB/36/254/501479	নাম : প্রশান্ত দে পিতার নাম: সমরেন্দ্র দে বাড়ির নং : n0060 বয়স : 50 লিঙ্গ : পুরুষ	ফটো উপলব্ধ	380	NRZ1503085	নাম : চন্দনা দে স্বামীর নাম: প্রশান্ত দে বাড়ির নং : n0060 বয়স : 34 লিঙ্গ : মহিলা	ফটো উপলব্ধ	381	WB/36/254/501480	নাম : মোহন চন্দ্র দে পিতার নাম: নবরতন দে বাড়ির নং : n0060 বয়স : 68 লিঙ্গ : পুরুষ	ফটো উপলব্ধ
382	NRZ1372192	নাম : সুকান্ত দে পিতার নাম: মোহন চন্দ্র দে বাড়ির নং : n0060 বয়স : 34 লিঙ্গ : পুরুষ	ফটো উপলব্ধ	383	WB/36/254/501656	নাম : বাসন্তী দে স্বামীর নাম: সহদেব দে বাড়ির নং : n0060 বয়স : 57 লিঙ্গ : মহিলা	ফটো উপলব্ধ	384	NRZ1251669	নাম : সুমন্ত দে পিতার নাম: সহদেব দে বাড়ির নং : n0060 বয়স : 34 লিঙ্গ : পুরুষ	ফটো উপলব্ধ
385	NRZ1612852	নাম : সুব্রত দে পিতার নাম: সহদেব দে বাড়ির নং : n0060 বয়স : 31 লিঙ্গ : পুরুষ	ফটো উপলব্ধ	386	WB/36/254/501277	নাম : রীণাবতী দে স্বামীর নাম: মোহন দে বাড়ির নং : n0060 বয়স : 58 লিঙ্গ : মহিলা	ফটো উপলব্ধ	#2 387	BHV2307254	নাম : সুশান্ত দে পিতার নাম: মোহন চন্দ্র দে বাড়ির নং : n0060 বয়স : 40 লিঙ্গ : পুরুষ	ফটো উপলব্ধ
388	WB/36/254/501157	নাম : প্রতিমা দে স্বামীর নাম: সুবল চন্দ্র দে বাড়ির নং : n0061 বয়স : 80 লিঙ্গ : মহিলা	ফটো উপলব্ধ	389	WB/36/254/501083	নাম : কনকলতা দে স্বামীর নাম: অজিত দে বাড়ির নং : n0062 বয়স : 71 লিঙ্গ : মহিলা	ফটো উপলব্ধ	390	WB/36/254/501071	নাম : উজ্জ্বল দে পিতার নাম: অজিত দে বাড়ির নং : n0062 বয়স : 53 লিঙ্গ : পুরুষ	ফটো উপলব্ধ



বিধানসভা নির্বাচনক্ষেত্রের নং, নাম : 256-কোতুলপুর  
ভাগ নং, নাম : 1-মির্জাপুর মৌজার রায়বাঘিনী গ্রাম

391	WB/36/254/501111	নাম : কাজল কুমার দে পিতার নাম: অজিত কুমার দে বাড়ির নং : n0062 বয়স : 51 লিঙ্গ : পুরুষ	ফটো উপলব্ধ	392	WB/36/254/501092	নাম : রীতা দে স্বামীর নাম: বিশ্বনাথ দে বাড়ির নং : n0064 বয়স : 54 লিঙ্গ : মহিলা	ফটো উপলব্ধ	393	WB/36/254/501199	নাম : অজিত দে পিতার নাম: চুডামনি দে বাড়ির নং : n0102 বয়স : 71 লিঙ্গ : পুরুষ	ফটো উপলব্ধ
394	WB/36/254/501068	নাম : আরতি দে স্বামীর নাম: অজিত দে বাড়ির নং : n0102 বয়স : 61 লিঙ্গ : মহিলা	ফটো উপলব্ধ	395	BHV2562304	নাম : সঞ্জয় দে পিতার নাম: অজিত দে বাড়ির নং : n0102 বয়স : 38 লিঙ্গ : পুরুষ	ফটো উপলব্ধ	396	NRZ1503325	নাম : রুমা দে স্বামীর নাম: সঞ্জয় দে বাড়ির নং : n0102 বয়স : 34 লিঙ্গ : মহিলা	ফটো উপলব্ধ
397	WB/36/254/501474	নাম : শীতল দে পিতার নাম: গোপাল দে বাড়ির নং : n0106 বয়স : 77 লিঙ্গ : পুরুষ	ফটো উপলব্ধ	398	WB/36/254/501258	নাম : নমিতা দে স্বামীর নাম: শীতল দে বাড়ির নং : n0106 বয়স : 66 লিঙ্গ : মহিলা	ফটো উপলব্ধ	399	WSU2145043	নাম : রুপা সু পিতার নাম: বংশী বদন সু বাড়ির নং : এন0074 বয়স : 26 লিঙ্গ : মহিলা	ফটো উপলব্ধ
400	BHV2306900	নাম : বুল্লি দে স্বামীর নাম: জয়ন্ত দে বাড়ির নং : n0116 বয়স : 41 লিঙ্গ : মহিলা	ফটো উপলব্ধ	401	WB/36/254/501590	নাম : সুশান্ত দে পিতার নাম: অকলঙ্ক দে বাড়ির নং : n0116 বয়স : 55 লিঙ্গ : পুরুষ	ফটো উপলব্ধ	402	WB/36/254/501289	নাম : চাঁপা দে স্বামীর নাম: সুশান্ত দে বাড়ির নং : n0116 বয়স : 50 লিঙ্গ : মহিলা	ফটো উপলব্ধ
403	WB/36/254/501400	নাম : উমা দে স্বামীর নাম: বিভূতি দে বাড়ির নং : n0117 বয়স : 71 লিঙ্গ : মহিলা	ফটো উপলব্ধ	404	BHV1629674	নাম : ধনঞ্জয় দে পিতার নাম: বিভূতি দে বাড়ির নং : n0117 বয়স : 52 লিঙ্গ : পুরুষ	ফটো উপলব্ধ	405	BHV1629666	নাম : শঙ্করী দে স্বামীর নাম: ধনঞ্জয় দে বাড়ির নং : n0117 বয়স : 50 লিঙ্গ : মহিলা	ফটো উপলব্ধ
406	BHV2307247	নাম : লক্ষীকান্ত দে পিতার নাম: বিভূতি দে বাড়ির নং : n0117 বয়স : 41 লিঙ্গ : পুরুষ	ফটো উপলব্ধ	407	NRZ1419050	নাম : মামনি দে স্বামীর নাম: লক্ষীকান্ত দে বাড়ির নং : n0117 বয়স : 36 লিঙ্গ : মহিলা	ফটো উপলব্ধ	408	BHV2615359	নাম : রিংকু দে স্বামীর নাম: সুনীল দে বাড়ির নং : n0114 বয়স : 41 লিঙ্গ : মহিলা	ফটো উপলব্ধ
409	NRZ1503218	নাম : মালতী দে পিতার নাম: কার্তিক দে বাড়ির নং : n0114 বয়স : 33 লিঙ্গ : মহিলা	ফটো উপলব্ধ	410	BHV1561364	নাম : হারাধন দে পিতার নাম: নিরাপদ দে বাড়ির নং : n0115 বয়স : 46 লিঙ্গ : পুরুষ	ফটো উপলব্ধ	411	NRZ1503069	নাম : সুমিত্রা দে স্বামীর নাম: হারাধন দে বাড়ির নং : n0115 বয়স : 35 লিঙ্গ : মহিলা	ফটো উপলব্ধ
412	WB/36/254/501556	নাম : শ্রীকান্ত দে পিতার নাম: অকলঙ্ক দে বাড়ির নং : n0116 বয়স : 57 লিঙ্গ : পুরুষ	ফটো উপলব্ধ	413	WB/36/254/501288	নাম : কম্পনা দে স্বামীর নাম: শ্রীকান্ত দে বাড়ির নং : n0116 বয়স : 53 লিঙ্গ : মহিলা	ফটো উপলব্ধ	414	NRZ1419001	নাম : স্বরূপ দে পিতার নাম: শ্রীকান্ত দে বাড়ির নং : n0116 বয়স : 34 লিঙ্গ : পুরুষ	ফটো উপলব্ধ
415	WB/36/254/501202	নাম : জয়ন্ত দে পিতার নাম: অকলঙ্ক দে বাড়ির নং : n0116 বয়স : 49 লিঙ্গ : পুরুষ	ফটো উপলব্ধ	416	SNV1990530	নাম : মধুমিতা ধাওড়ে স্বামীর নাম: অসিত ধাওড়ে বাড়ির নং : এন0147 বয়স : 26 লিঙ্গ : মহিলা	ফটো উপলব্ধ	417	WB/36/254/501633	নাম : পূর্ণিমা ধাওড়ে স্বামীর নাম: সাধন ধাওড়ে বাড়ির নং : n0147 বয়স : 51 লিঙ্গ : মহিলা	ফটো উপলব্ধ
418	WB/36/254/501594	নাম : সাধন ধাওড়ে পিতার নাম: আন্তোষ ধাওড়ে বাড়ির নং : n0147 বয়স : 60 লিঙ্গ : পুরুষ	ফটো উপলব্ধ	419	NRZ1252147	নাম : অসিত ধাওড়ে পিতার নাম: সাধন ধাওড়ে বাড়ির নং : n0147 বয়স : 35 লিঙ্গ : পুরুষ	ফটো উপলব্ধ	420	NRZ1799113	নাম : সন্দীপ ধাওড়ে পিতার নাম: সাধন ধাওড়ে বাড়ির নং : n0147 বয়স : 30 লিঙ্গ : পুরুষ	ফটো উপলব্ধ

421	WB/36/254/501528	নাম : বৈদ্যনাথ ধাড়া পিতার নাম: লালিন ধাড়া বাড়ির নং : n0138 বয়স : 61 লিঙ্গ : পুরুষ	ফটো উপলব্ধ	422	WB/36/254/501610	নাম : মমতা ধাড়া স্বামীর নাম: বৈদ্যনাথ ধাড়া বাড়ির নং : n0138 বয়স : 56 লিঙ্গ : মহিলা	ফটো উপলব্ধ	423	NRZ0402222	নাম : মাধব ধাড়া পিতার নাম: বৈদ্যনাথ ধাড়া বাড়ির নং : n0138 বয়স : 38 লিঙ্গ : পুরুষ	ফটো উপলব্ধ
424	NRZ1372259	নাম : মৃত্যুঞ্জয় ধাড়া পিতার নাম: বৈদ্যনাথ ধাড়া বাড়ির নং : n0138 বয়স : 34 লিঙ্গ : পুরুষ	ফটো উপলব্ধ	425	BHV2512861	নাম : শ্রীকান্ত ধাড়া পিতার নাম: বংশী ধাড়া বাড়ির নং : n0139 বয়স : 46 লিঙ্গ : পুরুষ	ফটো উপলব্ধ	426	NRZ1419175	নাম : আদুরী ধাড়া স্বামীর নাম: শ্রীকান্ত ধাড়া বাড়ির নং : n0139 বয়স : 35 লিঙ্গ : মহিলা	ফটো উপলব্ধ
427	NRZ1419126	নাম : নয়ন ধাড়া স্বামীর নাম: অসিত ধাড়া বাড়ির নং : n0139 বয়স : 41 লিঙ্গ : মহিলা	ফটো উপলব্ধ	428	WB/36/254/501507	নাম : পুষ্প ধাড়া স্বামীর নাম: নিতাই ধাড়া বাড়ির নং : n0140 বয়স : 61 লিঙ্গ : মহিলা	ফটো উপলব্ধ	429	WB/36/254/501295	নাম : গৌর ধাড়া পিতার নাম: শক্তি ধাড়া বাড়ির নং : n0140 বয়স : 56 লিঙ্গ : পুরুষ	ফটো উপলব্ধ
430	NRZ1503234	নাম : কুসুম ধাড়া স্বামীর নাম: বাসুদেব ধাড়া বাড়ির নং : n0140 বয়স : 33 লিঙ্গ : মহিলা	ফটো উপলব্ধ	431	NRZ1503333	নাম : তপন সাঁতরা পিতার নাম: মদন সাঁতরা বাড়ির নং : n0140 বয়স : 31 লিঙ্গ : পুরুষ	ফটো উপলব্ধ	432	NRZ1503135	নাম : প্রদীপ ধাড়া পিতার নাম: নিতাই ধাড়া বাড়ির নং : n0140 বয়স : 31 লিঙ্গ : পুরুষ	ফটো উপলব্ধ
433	BHV1558931	নাম : প্রতিমা ধাড়া স্বামীর নাম: গৌর ধাড়া বাড়ির নং : n0140 বয়স : 42 লিঙ্গ : মহিলা	ফটো উপলব্ধ	434	WB/36/254/501579	নাম : পদ্মা ধাড়া স্বামীর নাম: মদন ধাড়া বাড়ির নং : n0140 বয়স : 67 লিঙ্গ : মহিলা	ফটো উপলব্ধ	435	WB/36/254/501580	নাম : হীরা ধাড়া স্বামীর নাম: মোহন ধাড়া বাড়ির নং : n0140 বয়স : 57 লিঙ্গ : মহিলা	ফটো উপলব্ধ
436	BHV2306959	নাম : বাসুদেব ধাড়া মায়ের নাম: হীরা ধাড়া বাড়ির নং : n0140 বয়স : 43 লিঙ্গ : পুরুষ	ফটো উপলব্ধ	437	WB/36/254/501279	নাম : নিতাই ধাড়া পিতার নাম: শক্তি পদ ধাড়া বাড়ির নং : n0140 বয়স : 68 লিঙ্গ : পুরুষ	ফটো উপলব্ধ	438	NRZ1980747	নাম : রুমা ধাড়া স্বামীর নাম: প্রদীপ ধাড়া বাড়ির নং : n0140 বয়স : 26 লিঙ্গ : মহিলা	ফটো উপলব্ধ
439	NRZ2232619	নাম : সহদেব ধাড়া পিতার নাম: গৌর ধাড়া বাড়ির নং : n0140 বয়স : 24 লিঙ্গ : পুরুষ	ফটো উপলব্ধ	440	NRZ2345015	নাম : মালা সাঁতরা স্বামীর নাম: তাপস সাঁতরা বাড়ির নং : এন0140 বয়স : 28 লিঙ্গ : মহিলা	ফটো উপলব্ধ	#2 441	NRZ2345106	নাম : অনুশ্রী ধাড়া স্বামীর নাম: সহদেব ধাড়া বাড়ির নং : এন0140 বয়স : 23 লিঙ্গ : মহিলা	ফটো উপলব্ধ
442	NRZ2344935	নাম : অর্পিতা ধাড়া পিতার নাম: অসিত ধাড়া বাড়ির নং : এন0139 বয়স : 22 লিঙ্গ : মহিলা	ফটো উপলব্ধ	443	NRZ2416527	নাম : সনা ধাড়া স্বামীর নাম: বংশী ধাড়া বাড়ির নং : n0139 বয়স : 63 লিঙ্গ : মহিলা	ফটো উপলব্ধ	444	NRZ2416501	নাম : শান্তিপদ দে পিতার নাম: নিতাই দে বাড়ির নং : n0112 বয়স : 68 লিঙ্গ : পুরুষ	ফটো উপলব্ধ
445	NRZ2261477	নাম : আরতি পাল পিতার নাম: হরিপদ পাল বাড়ির নং : n0112 বয়স : 73 লিঙ্গ : মহিলা	ফটো উপলব্ধ	446	NRZ1617216	নাম : শ্রাবনী মাঝি পিতার নাম: স্বপন মাঝি বাড়ির নং : এন0105 বয়স : 36 লিঙ্গ : মহিলা	ফটো উপলব্ধ	447	BHV2465367	নাম : কালিপদ পাল পিতার নাম: শশাঙ্ক শেখর পাল বাড়ির নং : n0105 বয়স : 38 লিঙ্গ : পুরুষ	ফটো উপলব্ধ
448	WB/36/254/501182	নাম : নিতারানী পাল স্বামীর নাম: শশাঙ্ক শেখর পাল বাড়ির নং : n0105 বয়স : 59 লিঙ্গ : মহিলা	ফটো উপলব্ধ	449	NRZ2343457	নাম : পারুল দে স্বামীর নাম: শান্তিপদ দে বাড়ির নং : n0112 বয়স : 62 লিঙ্গ : মহিলা	ফটো উপলব্ধ	450	NRZ1419118	নাম : অরুণ দে পিতার নাম: শান্তিপদ দে বাড়ির নং : n0112 বয়স : 38 লিঙ্গ : পুরুষ	ফটো উপলব্ধ



বিধানসভা নির্বাচনক্ষেত্রের নং, নাম : 256-কোতুলপুর  
ভাগ নং, নাম : 1-মির্জাপুর মৌজার রায়বাঘিনী গ্রাম

451	NRZ1799147	ফটো উপলব্ধ	452	BHV2615367	ফটো উপলব্ধ	453	BHV2562338	ফটো উপলব্ধ
নাম : ঋতুপর্ণা দে স্বামীর নাম: অরুণ দে বাড়ির নং : n0112 বয়স : 28 লিঙ্গ : মহিলা			নাম : মৌসম ব্যানার্জী পিতার নাম: উদয় ব্যানার্জী বাড়ির নং : n0124 বয়স : 37 লিঙ্গ : পুরুষ			নাম : বাপ্পা ব্যানার্জী পিতার নাম: অরুণ ব্যানার্জী বাড়ির নং : n0124 বয়স : 41 লিঙ্গ : পুরুষ		
454	WB/36/254/501085	ফটো উপলব্ধ	455	WB/36/254/501174	ফটো উপলব্ধ	456	WB/36/254/501123	ফটো উপলব্ধ
নাম : অরুণ বন্দ্যোপাধ্যায় পিতার নাম: অবনীভূষণ বন্দ্যোপাধ্যায় বাড়ির নং : n0124 বয়স : 63 লিঙ্গ : পুরুষ			নাম : উদয় বন্দ্যোপাধ্যায় পিতার নাম: অবনী বন্দ্যোপাধ্যায় বাড়ির নং : n0124 বয়স : 61 লিঙ্গ : পুরুষ			নাম : অর্চনা বন্দ্যোপাধ্যায় স্বামীর নাম: উদয় বন্দ্যোপাধ্যায় বাড়ির নং : n0124 বয়স : 57 লিঙ্গ : মহিলা		
457	WB/36/254/501130	ফটো উপলব্ধ	458	WB/36/254/501022	ফটো উপলব্ধ	459	BHV1558170	ফটো উপলব্ধ
নাম : কৃষ্ণা বন্দ্যোপাধ্যায় স্বামীর নাম: অরুণ বন্দ্যোপাধ্যায় বাড়ির নং : n0124 বয়স : 52 লিঙ্গ : মহিলা			নাম : দেবাশীষ ব্যানার্জী পিতার নাম: বসন্ত ব্যানার্জী বাড়ির নং : n0052 বয়স : 62 লিঙ্গ : পুরুষ			নাম : মিতা ব্যানার্জী স্বামীর নাম: দেবাশীষ ব্যানার্জী বাড়ির নং : n0052 বয়স : 45 লিঙ্গ : মহিলা		
460	WB/36/254/501148	ফটো উপলব্ধ	461	WB/36/254/501076	ফটো উপলব্ধ	462	WB/36/254/501031	ফটো উপলব্ধ
নাম : সুশান্ত কুমার ব্যানার্জী পিতার নাম: বসন্ত কুমার ব্যানার্জী বাড়ির নং : n0052 বয়স : 56 লিঙ্গ : পুরুষ			নাম : মিতা ব্যানার্জী স্বামীর নাম: অসিত কুমার ব্যানার্জী বাড়ির নং : n0052 বয়স : 55 লিঙ্গ : মহিলা			নাম : অসিত কুমার ব্যানার্জী পিতার নাম: বসন্ত কুমার ব্যানার্জী বাড়ির নং : n0052 বয়স : 66 লিঙ্গ : পুরুষ		
463	BHV2465383	ফটো উপলব্ধ	464	WB/36/254/501075	ফটো উপলব্ধ	465	NRZ1980572	ফটো উপলব্ধ
নাম : বিউটা ব্যানার্জী স্বামীর নাম: সুশান্ত কুমার ব্যানার্জী বাড়ির নং : n0052 বয়স : 41 লিঙ্গ : মহিলা			নাম : শিবরাণী ব্যানার্জী স্বামীর নাম: বসন্ত ব্যানার্জী বাড়ির নং : n0052 বয়স : 82 লিঙ্গ : মহিলা			নাম : রঞ্জিতা ব্যানার্জী পিতার নাম: অসিত কুমার ব্যানার্জী বাড়ির নং : n0052 বয়স : 26 লিঙ্গ : মহিলা		
466	NRZ2326601	ফটো উপলব্ধ	467	NRZ1980564	ফটো উপলব্ধ	468	NRZ2267615	ফটো উপলব্ধ
নাম : অর্পণ ব্যানার্জী পিতার নাম: দেবাশীষ ব্যানার্জী বাড়ির নং : এন0052 বয়স : 23 লিঙ্গ : পুরুষ			নাম : অর্নব ব্যানার্জী পিতার নাম: দেবাশীষ ব্যানার্জী বাড়ির নং : n0052 বয়স : 26 লিঙ্গ : পুরুষ			নাম : প্রিয়া বায়েন দিগার স্বামীর নাম: সাহেব দিগার বাড়ির নং : এন0179 বয়স : 24 লিঙ্গ : মহিলা		
469	BHV2465458	ফটো উপলব্ধ	470	WB/28/185/579208	ফটো উপলব্ধ	471	WB/36/254/501640	ফটো উপলব্ধ
নাম : বিশ্বনাথ বাসুরী পিতার নাম: মহাদেব বাসুরী বাড়ির নং : n0103 বয়স : 65 লিঙ্গ : পুরুষ			নাম : সুমিত্রা বাসুরী স্বামীর নাম: বিশ্বনাথ বাসুরী বাড়ির নং : n0103 বয়স : 56 লিঙ্গ : মহিলা			নাম : বিকাশ বৈরাগী পিতার নাম: নিমাই বৈরাগী বাড়ির নং : n0095 বয়স : 53 লিঙ্গ : পুরুষ		
472	BHV1561422	ফটো উপলব্ধ	473	WB/36/254/501415	ফটো উপলব্ধ	474	BHV2465375	ফটো উপলব্ধ
নাম : শ্যামলী বৈরাগী স্বামীর নাম: বিকাশ বৈরাগী বাড়ির নং : n0095 বয়স : 46 লিঙ্গ : মহিলা			নাম : রামপদ বৈরাগী পিতার নাম: গোলক বৈরাগী বাড়ির নং : n0097 বয়স : 69 লিঙ্গ : পুরুষ			নাম : উত্তম বৈরাগী পিতার নাম: রামপদ বৈরাগী বাড়ির নং : n0097 বয়স : 38 লিঙ্গ : পুরুষ		
475	BHV2307080	ফটো উপলব্ধ	476	BHV1558329	ফটো উপলব্ধ	477	NRZ1612811	ফটো উপলব্ধ
নাম : চাঁপা বৈরাগী স্বামীর নাম: সন্দীপ বৈরাগী বাড়ির নং : n0097 বয়স : 43 লিঙ্গ : মহিলা			নাম : নিমাই বৈরাগী পিতার নাম: উপেন্দ্র বৈরাগী বাড়ির নং : n0108 বয়স : 76 লিঙ্গ : পুরুষ			নাম : স্বর্ণা অধিকারী (বৈরাগী) স্বামীর নাম: লালু বৈরাগী বাড়ির নং : n0108 বয়স : 40 লিঙ্গ : মহিলা		
478	WB/36/254/501361	ফটো উপলব্ধ	479	WB/36/254/501357	ফটো উপলব্ধ	480	WB/36/254/501461	ফটো উপলব্ধ
নাম : কালীপদ বৈরাগী পিতার নাম: গোলক বৈরাগী বাড়ির নং : n0110 বয়স : 76 লিঙ্গ : পুরুষ			নাম : যমুনা বৈরাগী স্বামীর নাম: কালীপদ বৈরাগী বাড়ির নং : n0110 বয়স : 66 লিঙ্গ : মহিলা			নাম : তারাপদ বৈরাগী পিতার নাম: গোলক বৈরাগী বাড়ির নং : n0110 বয়স : 59 লিঙ্গ : পুরুষ		



বিধানসভা নির্বাচনক্ষেত্রের নং, নাম : 256-কোতুলপুর  
ভাগ নং, নাম : 1-মির্জাপুর মৌজার রায়বাঘিনী গ্রাম

481	NRZ1251685	ফটো উপলব্ধ	482	WB/36/254/501286	ফটো উপলব্ধ	483	BHV1561398	ফটো উপলব্ধ
নাম : টুম্পা বৈরাগী স্বামীর নাম: তাপস বৈরাগী বাড়ির নং : এন0188 বয়স : 38 লিঙ্গ : মহিলা			নাম : বেলা বৈরাগী স্বামীর নাম: তারাপদ বৈরাগী বাড়ির নং : n0110 বয়স : 56 লিঙ্গ : মহিলা			নাম : লাল্টু বৈরাগী পিতার নাম: নিমাই বৈরাগী বাড়ির নং : n0108 বয়স : 49 লিঙ্গ : পুরুষ		
484	BHV1629757	ফটো উপলব্ধ	485	NRZ1252139	ফটো উপলব্ধ	486	NRZ2343440	ফটো উপলব্ধ
নাম : মৌসুমি হেঁস স্বামীর নাম: তরুন হেঁস বাড়ির নং : n0097 বয়স : 43 লিঙ্গ : মহিলা			নাম : মামনি বৈরাগী স্বামীর নাম: উত্তম বৈরাগী বাড়ির নং : n0097 বয়স : 35 লিঙ্গ : মহিলা			নাম : কাজল বৈরাগী স্বামীর নাম: সুকুমার বৈরাগী বাড়ির নং : n0109 বয়স : 50 লিঙ্গ : মহিলা		
487	BHV1558311	ফটো উপলব্ধ	488	NRZ1980721	ফটো উপলব্ধ	489	NRZ2344851	ফটো উপলব্ধ
নাম : সুকুমার বৈরাগী পিতার নাম: কানাই বৈরাগী বাড়ির নং : n0109 বয়স : 55 লিঙ্গ : পুরুষ			নাম : মৌসুমী বৈরাগী স্বামীর নাম: সন্তু বৈরাগী বাড়ির নং : n0107 বয়স : 26 লিঙ্গ : মহিলা			নাম : কুন্তল বৈরাগী পিতার নাম: লাল্টু বৈরাগী বাড়ির নং : এন0108 বয়স : 22 লিঙ্গ : পুরুষ		
490	NRZ2455483	ফটো উপলব্ধ	491	NRZ1418979	ফটো উপলব্ধ	492	NRZ2327377	ফটো উপলব্ধ
নাম : আকাশ বৈরাগী পিতার নাম: বিকাশ বৈরাগী বাড়ির নং : এন0095 বয়স : 21 লিঙ্গ : পুরুষ			নাম : কৌন্তল মুখার্জী পিতার নাম: অলোক মুখার্জী বাড়ির নং : n0121 বয়স : 33 লিঙ্গ : পুরুষ			নাম : রানা মুখার্জী পিতার নাম: প্রশান্ত মুখার্জী বাড়ির নং : এন0006 বয়স : 23 লিঙ্গ : পুরুষ		
493	BHV2575637	ফটো উপলব্ধ	494	NRZ2454981	ফটো উপলব্ধ	495	WB/36/254/501262	ফটো উপলব্ধ
নাম : কেয়া কর্মকার স্বামীর নাম: কল্যাণ মুখার্জী বাড়ির নং : n0121 বয়স : 38 লিঙ্গ : মহিলা			নাম : প্রিয়া মুখার্জী স্বামীর নাম: জগন্নাথ মুখার্জী বাড়ির নং : এন0003 বয়স : 21 লিঙ্গ : মহিলা			নাম : মায়া মুখার্জী স্বামীর নাম: মহাদেব মুখার্জী বাড়ির নং : n0009 বয়স : 61 লিঙ্গ : মহিলা		
496	NRZ2035996	ফটো উপলব্ধ	497	NRZ2036325	ফটো উপলব্ধ	498	NRZ1980853	ফটো উপলব্ধ
নাম : সোমা মুখার্জী স্বামীর নাম: সমীর মুখার্জী বাড়ির নং : n0008 বয়স : 28 লিঙ্গ : মহিলা			নাম : নিধি চক্রবর্তী মুখার্জী স্বামীর নাম: কৌশিক মুখার্জী বাড়ির নং : N0121 বয়স : 27 লিঙ্গ : মহিলা			নাম : আশীষ মুখার্জী পিতার নাম: তুষার মুখার্জী বাড়ির নং : n0048 বয়স : 26 লিঙ্গ : মহিলা		
499	NRZ1206622	ফটো উপলব্ধ	500	NRZ1980838	ফটো উপলব্ধ	501	NRZ2036747	ফটো উপলব্ধ
নাম : পারুল মুখার্জী স্বামীর নাম: পির মুখার্জী বাড়ির নং : N0005 বয়স : 43 লিঙ্গ : মহিলা			নাম : বর্না মুখার্জী স্বামীর নাম: দিলীপ মুখার্জী বাড়ির নং : n0003 বয়স : 27 লিঙ্গ : মহিলা			নাম : কৃষ্ণা মুখার্জী স্বামীর নাম: রাজু মুখার্জী বাড়ির নং : এন0003 বয়স : 25 লিঙ্গ : মহিলা		
502	ZCO1769488	ফটো উপলব্ধ	503	NFN2227049	ফটো উপলব্ধ	504	NRZ2036028	ফটো উপলব্ধ
নাম : রুমা দাস স্বামীর নাম: কৌন্তল মুখার্জী বাড়ির নং : এন0121 বয়স : 33 লিঙ্গ : মহিলা			নাম : সরস্বতী মুখার্জী স্বামীর নাম: সন্তু মুখার্জী বাড়ির নং : এন0008 বয়স : 25 লিঙ্গ : মহিলা			নাম : কেয়া মুখার্জী স্বামীর নাম: নবকুমার মুখার্জী বাড়ির নং : n0006 বয়স : 25 লিঙ্গ : মহিলা		
505	NRZ2232155	ফটো উপলব্ধ	506	WB/36/254/501112	ফটো উপলব্ধ	507	NRZ1799071	ফটো উপলব্ধ
নাম : সন্তু মুখার্জী পিতার নাম: ভূপতি মুখার্জী বাড়ির নং : n0008 বয়স : 24 লিঙ্গ : পুরুষ			নাম : তপতী মুখার্জী স্বামীর নাম: অলোক মুখার্জী বাড়ির নং : n0121 বয়স : 60 লিঙ্গ : মহিলা			নাম : সৌমেন মুখার্জী পিতার নাম: উত্তম মুখার্জী বাড়ির নং : n0005 বয়স : 28 লিঙ্গ : পুরুষ		
508	WB/36/254/501282	ফটো উপলব্ধ	509	WB/36/254/501487	ফটো উপলব্ধ	510	NRZ1612613	ফটো উপলব্ধ
নাম : হরিসাধন মুখার্জী পিতার নাম: শক্তিপদ মুখার্জী বাড়ির নং : n0003 বয়স : 61 লিঙ্গ : পুরুষ			নাম : উত্তরা মুখার্জী স্বামীর নাম: ভোলানাথ মুখার্জী বাড়ির নং : n0006 বয়স : 54 লিঙ্গ : মহিলা			নাম : রুপা মুখার্জী স্বামীর নাম: তারাপদ মুখার্জী বাড়ির নং : n0005 বয়স : 31 লিঙ্গ : মহিলা		



বিধানসভা নির্বাচনক্ষেত্রের নং, নাম : 256-কোতুলপুর  
ভাগ নং, নাম : 1-মির্জাপুর মৌজার রায়বাঘিনী গ্রাম

511 নাম : তারাপদ মুখার্জী পিতার নাম: রবীন্দ্রনাথ মুখার্জী বাড়ির নং : n0005 বয়স : 35 লিঙ্গ : পুরুষ	NRZ1251917 ফটো উপলব্ধ	512 নাম : অলোক মুখোপাধ্যায় পিতার নাম: দিলীপ কুমার মুখোপাধ্যায় বাড়ির নং : n0121 বয়স : 64 লিঙ্গ : পুরুষ	WB/36/254/501025 ফটো উপলব্ধ	513 নাম : কৌশিক মুখার্জী পিতার নাম: অশোক মুখার্জী বাড়ির নং : n0121 বয়স : 38 লিঙ্গ : পুরুষ	BHV2562387 ফটো উপলব্ধ
514 নাম : তনুশ্রী মুখার্জী স্বামীর নাম: অশোক মুখার্জী বাড়ির নং : n0121 বয়স : 61 লিঙ্গ : মহিলা	WB/36/254/501051 ফটো উপলব্ধ	515 নাম : অশোক মুখার্জী পিতার নাম: দিলীপ মুখার্জী বাড়ির নং : n0121 বয়স : 65 লিঙ্গ : পুরুষ	WB/36/254/501220 ফটো উপলব্ধ	516 নাম : শেফালী মুখার্জী স্বামীর নাম: দিলীপ মুখার্জী বাড়ির নং : n0121 বয়স : 81 লিঙ্গ : মহিলা	NRZ2343424 ফটো উপলব্ধ
517 নাম : দিলীপ মুখার্জী পিতার নাম: নরেন্দ্রনাথ মুখার্জী বাড়ির নং : এন0121 বয়স : 86 লিঙ্গ : পুরুষ	NRZ2343432 ফটো উপলব্ধ	518 নাম : সুজাতা মুখার্জী স্বামীর নাম: তুষার মুখার্জী বাড়ির নং : n0048 বয়স : 53 লিঙ্গ : মহিলা	BHV1558477 ফটো উপলব্ধ	519 নাম : শুভাশীষ মুখার্জী পিতার নাম: তুষারকান্তি মুখার্জী বাড়ির নং : 3 বয়স : 29 লিঙ্গ : পুরুষ	NRZ1710797 ফটো উপলব্ধ
520 নাম : তুষারকান্তি মুখার্জী পিতার নাম: চণ্ডীচরণ মুখার্জী বাড়ির নং : 3 বয়স : 57 লিঙ্গ : পুরুষ	WB/36/254/501595 ফটো উপলব্ধ	521 নাম : পরমা মুখার্জী স্বামীর নাম: স্বপন কুমার মুখার্জী বাড়ির নং : n0010 বয়স : 36 লিঙ্গ : মহিলা	NRZ1252055 ফটো উপলব্ধ	522 নাম : স্বপন মুখার্জী পিতার নাম: শিবনারায়ন মুখার্জী বাড়ির নং : n0010 বয়স : 46 লিঙ্গ : পুরুষ	BHV1559368 ফটো উপলব্ধ
523 নাম : ঝর্ণা মুখার্জী স্বামীর নাম: সুজিত মুখার্জী বাড়ির নং : n0010 বয়স : 46 লিঙ্গ : মহিলা	BHV1559343 ফটো উপলব্ধ	524 নাম : সুজিত মুখার্জী পিতার নাম: শিবনারায়ণ মুখার্জী বাড়ির নং : n0010 বয়স : 49 লিঙ্গ : পুরুষ	WB/36/254/501297 ফটো উপলব্ধ	525 নাম : বাবুল মুখার্জী পিতার নাম: আদিত্য মুখার্জী বাড়ির নং : n0008 বয়স : 37 লিঙ্গ : পুরুষ	NRZ1419134 ফটো উপলব্ধ
526 নাম : রেবতী মুখার্জী স্বামীর নাম: হরিসাধন মুখার্জী বাড়ির নং : n0003 বয়স : 56 লিঙ্গ : মহিলা	WB/36/254/501338 ফটো উপলব্ধ	527 নাম : দিলীপ মুখার্জী পিতার নাম: হরিসাধন মুখার্জী বাড়ির নং : n0003 বয়স : 39 লিঙ্গ : পুরুষ	BHV2562411 ফটো উপলব্ধ	528 নাম : জগন্নাথ মুখার্জী পিতার নাম: হরিসাধন মুখার্জী বাড়ির নং : n0003 বয়স : 35 লিঙ্গ : পুরুষ	NRZ1612563 ফটো উপলব্ধ
529 নাম : আনন্দ মুখার্জী পিতার নাম: শক্তিপদ মুখার্জী বাড়ির নং : n0003 বয়স : 57 লিঙ্গ : পুরুষ	WB/36/254/501362 ফটো উপলব্ধ	530 নাম : মিনতী মুখার্জী স্বামীর নাম: আনন্দ মুখার্জী বাড়ির নং : n0003 বয়স : 54 লিঙ্গ : মহিলা	WB/36/254/501339 ফটো উপলব্ধ	531 নাম : রাজ মুখার্জী পিতার নাম: আনন্দ মুখার্জী বাড়ির নং : n0003 বয়স : 37 লিঙ্গ : পুরুষ	NRZ1190032 ফটো উপলব্ধ
532 নাম : শংকরী মুখার্জী স্বামীর নাম: রণজিৎ মুখার্জী বাড়ির নং : n0004 বয়স : 71 লিঙ্গ : মহিলা	WB/36/254/501489 ফটো উপলব্ধ	533 নাম : দীপঙ্কর মুখার্জী পিতার নাম: রনজিৎ মুখার্জী বাড়ির নং : n0004 বয়স : 39 লিঙ্গ : পুরুষ	BHV2562403 ফটো উপলব্ধ	534 নাম : উত্তম মুখার্জী পিতার নাম: মদন মুখার্জী বাড়ির নং : n0005 বয়স : 58 লিঙ্গ : পুরুষ	WB/36/254/501621 ফটো উপলব্ধ
535 নাম : কমলা মুখার্জী স্বামীর নাম: উত্তম মুখার্জী বাড়ির নং : n0005 বয়স : 53 লিঙ্গ : মহিলা	WB/36/254/501519 ফটো উপলব্ধ	536 নাম : পিরু মুখার্জী পিতার নাম: মদন মুখার্জী বাড়ির নং : n0005 বয়স : 46 লিঙ্গ : পুরুষ	BHV2227601 ফটো উপলব্ধ	537 নাম : নবকুমার মুখার্জী পিতার নাম: ভোলানাথ মুখার্জী বাড়ির নং : n0006 বয়স : 31 লিঙ্গ : পুরুষ	NRZ1612803 ফটো উপলব্ধ
538 নাম : প্রশান্ত মুখার্জী পিতার নাম: অনিল মুখার্জী বাড়ির নং : n0006 বয়স : 51 লিঙ্গ : পুরুষ	WB/36/254/501620 ফটো উপলব্ধ	539 নাম : বুল্লি গাঙ্গুলী (মুখার্জী) স্বামীর নাম: প্রশান্ত মুখার্জী বাড়ির নং : n0006 বয়স : 39 লিঙ্গ : মহিলা	NRZ1612621 ফটো উপলব্ধ	540 নাম : মিনতি মুখার্জী স্বামীর নাম: ভৈরব মুখার্জী বাড়ির নং : n0006 বয়স : 46 লিঙ্গ : মহিলা	BHV1559897 ফটো উপলব্ধ

541 নাম : রাহুল মুখার্জী পিতার নাম: প্রশান্ত মুখার্জী বাড়ির নং : এন0006 বয়স : 20 লিঙ্গ : পুরুষ	NRZ2488724 ফটো উপলব্ধ	542 নাম : শংকর মুখার্জী পিতার নাম: রামগতি মুখার্জী বাড়ির নং : n0007 বয়স : 69 লিঙ্গ : পুরুষ	WB/36/254/501414 ফটো উপলব্ধ	543 নাম : কাজল মুখার্জী স্বামীর নাম: শংকর মুখার্জী বাড়ির নং : n0007 বয়স : 60 লিঙ্গ : মহিলা	WB/36/254/501488 ফটো উপলব্ধ
544 নাম : দীনবন্ধু মুখার্জী পিতার নাম: শংকর মুখার্জী বাড়ির নং : n0007 বয়স : 40 লিঙ্গ : পুরুষ	BHV2562395 ফটো উপলব্ধ	545 নাম : ভূপতি মুখার্জী পিতার নাম: আদিত্য মুখার্জী বাড়ির নং : n0008 বয়স : 55 লিঙ্গ : পুরুষ	WB/36/254/501011 ফটো উপলব্ধ	546 নাম : রীণা মুখার্জী স্বামীর নাম: ভূপতি মুখার্জী বাড়ির নং : n0008 বয়স : 52 লিঙ্গ : মহিলা	BHV1559889 ফটো উপলব্ধ
547 নাম : ভৈরব মুখার্জী পিতার নাম: আদিত্য মুখার্জী বাড়ির নং : n0008 বয়স : 49 লিঙ্গ : পুরুষ	WB/36/254/501298 ফটো উপলব্ধ	548 নাম : পম্পা মুখার্জী স্বামীর নাম: বাবল মুখার্জী বাড়ির নং : এন0008 বয়স : 35 লিঙ্গ : মহিলা	NRZ1419159 ফটো উপলব্ধ	549 নাম : অম্মা মুখার্জী স্বামীর নাম: ভাস্কর মুখার্জী বাড়ির নং : n0008 বয়স : 55 লিঙ্গ : মহিলা	WB/36/254/501195 ফটো উপলব্ধ
550 নাম : প্রনব মুখার্জী পিতার নাম: ভাস্কর মুখার্জী বাড়ির নং : n0008 বয়স : 31 লিঙ্গ : পুরুষ	NRZ1612779 ফটো উপলব্ধ	551 নাম : শুভদীপ মুখার্জী পিতার নাম: সুজিত মুখার্জী বাড়ির নং : এন0010 বয়স : 20 লিঙ্গ : পুরুষ	NRZ2503787 ফটো উপলব্ধ	552 নাম : সুমন মণ্ডল পিতার নাম: হারাধন মণ্ডল বাড়ির নং : n0017 বয়স : 30 লিঙ্গ : পুরুষ	NRZ1612555 ফটো উপলব্ধ
553 নাম : পার্থ সারথি মন্ডল পিতার নাম: অশোক মন্ডল বাড়ির নং : n0017 বয়স : 41 লিঙ্গ : পুরুষ	BHV2306991 ফটো উপলব্ধ	554 নাম : শান্তিনাথ মণ্ডল পিতার নাম: তুলসী মণ্ডল বাড়ির নং : n0018 বয়স : 62 লিঙ্গ : পুরুষ	WB/36/254/501005 ফটো উপলব্ধ	555 নাম : অজয় মন্ডল পিতার নাম: শান্তিনাথ মন্ডল বাড়ির নং : n0018 বয়স : 31 লিঙ্গ : পুরুষ	NRZ1503150 ফটো উপলব্ধ
556 নাম : নির্মল কুমার মণ্ডল পিতার নাম: বৈদ্যনাথ মণ্ডল বাড়ির নং : n0020 বয়স : 76 লিঙ্গ : পুরুষ	WB/36/254/501378 ফটো উপলব্ধ	557 নাম : তারাশংকর মণ্ডল পিতার নাম: বিশ্বনাথ মণ্ডল বাড়ির নং : n0021 বয়স : 55 লিঙ্গ : পুরুষ	WB/36/254/501060 ফটো উপলব্ধ	558 নাম : শক্তিবালা মণ্ডল স্বামীর নাম: বৈদ্যনাথ মণ্ডল বাড়ির নং : n0023 বয়স : 91 লিঙ্গ : মহিলা	WB/36/254/501205 ফটো উপলব্ধ
559 নাম : স্বপন কুমার মণ্ডল পিতার নাম: বৈদ্যনাথ মণ্ডল বাড়ির নং : n0024 বয়স : 64 লিঙ্গ : পুরুষ	WB/36/254/501332 ফটো উপলব্ধ	560 নাম : সন্দীপ মণ্ডল স্বামীর নাম: স্বপন কুমার মণ্ডল বাড়ির নং : n0024 বয়স : 59 লিঙ্গ : মহিলা	WB/36/254/501403 ফটো উপলব্ধ	561 নাম : প্রদীপ মণ্ডল পিতার নাম: স্বপন কুমার মণ্ডল বাড়ির নং : n0024 বয়স : 39 লিঙ্গ : পুরুষ	BHV2307262 ফটো উপলব্ধ
562 নাম : তনুশ্রী মণ্ডল (দাস) স্বামীর নাম: প্রদীপ মণ্ডল বাড়ির নং : n0024 বয়স : 34 লিঙ্গ : মহিলা	NRZ1251958 ফটো উপলব্ধ	563 নাম : সন্দীপ মণ্ডল পিতার নাম: স্বপন কুমার মণ্ডল বাড়ির নং : n0024 বয়স : 35 লিঙ্গ : পুরুষ	NRZ1252006 ফটো উপলব্ধ	564 নাম : ফুলচাঁদ মণ্ডল পিতার নাম: নির্মল কুমার মণ্ডল বাড়ির নং : n0020 বয়স : 43 লিঙ্গ : পুরুষ	BHV2227577 ফটো উপলব্ধ
565 নাম : চন্দন মন্ডল পিতার নাম: অশোক কুমার মন্ডল বাড়ির নং : n0017 বয়স : 37 লিঙ্গ : পুরুষ	BHV2562353 ফটো উপলব্ধ	566 নাম : উত্তর মন্ডল স্বামীর নাম: দীপু মন্ডল বাড়ির নং : n0017 বয়স : 38 লিঙ্গ : মহিলা	NRZ2036093 ফটো উপলব্ধ	567 নাম : অয়ন মণ্ডল পিতার নাম: উত্তম মণ্ডল বাড়ির নং : এন0017 বয়স : 23 লিঙ্গ : পুরুষ	NRZ2327005 ফটো উপলব্ধ
568 নাম : কাশীনাথ মণ্ডল পিতার নাম: তুলসী মণ্ডল বাড়ির নং : n0018 বয়স : 66 লিঙ্গ : পুরুষ	WB/36/254/501627 ফটো উপলব্ধ	569 নাম : হারাধন মণ্ডল পিতার নাম: ক্ষুদিরাম মণ্ডল বাড়ির নং : n0017 বয়স : 59 লিঙ্গ : পুরুষ	WB/36/254/501619 ফটো উপলব্ধ	570 নাম : সুদীপ মণ্ডল পিতার নাম: রামশংকর মণ্ডল বাড়ির নং : n0023 বয়স : 24 লিঙ্গ : পুরুষ	NRZ2232056 ফটো উপলব্ধ

571	WB/36/254/501230	নাম : রামশংকর মণ্ডল পিতার নাম: বৈদ্যনাথ মণ্ডল বাড়ির নং : n0023 বয়স : 56 লিঙ্গ : পুরুষ	ফটো উপলব্ধ	572	WB/36/254/501312	নাম : অশোক মণ্ডল পিতার নাম: হুদিরাম মণ্ডল বাড়ির নং : n0017 বয়স : 67 লিঙ্গ : পুরুষ	ফটো উপলব্ধ	573	NRZ1980655	নাম : পায়োল মন্ডল স্বামীর নাম: সন্দীপ মন্ডল বাড়ির নং : n0024 বয়স : 27 লিঙ্গ : মহিলা	ফটো উপলব্ধ
574	NRZ1980713	নাম : তিয়াসা মন্ডল পিতার নাম: হারাধন মন্ডল বাড়ির নং : n0017 বয়স : 26 লিঙ্গ : মহিলা	ফটো উপলব্ধ	575	WB/36/254/501605	নাম : সুমিত্রা মণ্ডল স্বামীর নাম: হারাধন মণ্ডল বাড়ির নং : n0017 বয়স : 53 লিঙ্গ : মহিলা	ফটো উপলব্ধ	576	WB/36/254/501616	নাম : উত্তম মণ্ডল পিতার নাম: হুদিরাম মণ্ডল বাড়ির নং : n0017 বয়স : 55 লিঙ্গ : পুরুষ	ফটো উপলব্ধ
577	WB/36/254/501468	নাম : মিনতী মণ্ডল স্বামীর নাম: কাশীনাথ মণ্ডল বাড়ির নং : n0018 বয়স : 59 লিঙ্গ : মহিলা	ফটো উপলব্ধ	578	WB/36/254/501374	নাম : তারকনাথ মণ্ডল পিতার নাম: তুলসী মণ্ডল বাড়ির নং : n0018 বয়স : 54 লিঙ্গ : পুরুষ	ফটো উপলব্ধ	579	NRZ1189968	নাম : দোলন মন্ডল স্বামীর নাম: নিখিল মন্ডল বাড়ির নং : n0021 বয়স : 37 লিঙ্গ : মহিলা	ফটো উপলব্ধ
580	WB/36/254/501629	নাম : গৌতম মণ্ডল পিতার নাম: হুদিরাম মণ্ডল বাড়ির নং : n0017 বয়স : 47 লিঙ্গ : পুরুষ	ফটো উপলব্ধ	581	WB/36/254/501657	নাম : শেফালী মণ্ডল স্বামীর নাম: অশোক মণ্ডল বাড়ির নং : n0017 বয়স : 56 লিঙ্গ : মহিলা	ফটো উপলব্ধ	582	WB/36/254/501662	নাম : প্রতিমা মণ্ডল স্বামীর নাম: শান্তিনাথ মণ্ডল বাড়ির নং : n0018 বয়স : 54 লিঙ্গ : মহিলা	ফটো উপলব্ধ
583	BHV2562361	নাম : তাপস মণ্ডল পিতার নাম: কাশীনাথ মণ্ডল বাড়ির নং : n0018 বয়স : 37 লিঙ্গ : পুরুষ	ফটো উপলব্ধ	584	BHV2465391	নাম : পুতুল মণ্ডল স্বামীর নাম: গৌতম মণ্ডল বাড়ির নং : n0017 বয়স : 40 লিঙ্গ : মহিলা	ফটো উপলব্ধ	585	BHV2512879	নাম : পুতুল মণ্ডল স্বামীর নাম: উত্তম মণ্ডল বাড়ির নং : n0017 বয়স : 43 লিঙ্গ : মহিলা	ফটো উপলব্ধ
586	NRZ2454684	নাম : আনন্দ মন্ডল পিতার নাম: তারক নাথ মন্ডল বাড়ির নং : এন0018 বয়স : 21 লিঙ্গ : পুরুষ	ফটো উপলব্ধ	587	ZNT1371574	নাম : ডনি দাস স্বামীর নাম: চন্দন মন্ডল বাড়ির নং : এন0017 বয়স : 28 লিঙ্গ : মহিলা	ফটো উপলব্ধ	588	BHV1560242	নাম : রঘুনাথ মণ্ডল পিতার নাম: তুলসী মণ্ডল বাড়ির নং : n0018 বয়স : 47 লিঙ্গ : পুরুষ	ফটো উপলব্ধ
589	NRZ1764042	নাম : মামনি মন্ডল স্বামীর নাম: তাপস মন্ডল বাড়ির নং : n0018 বয়স : 30 লিঙ্গ : মহিলা	ফটো উপলব্ধ	590	NRZ1503226	নাম : মৌসুমী মণ্ডল (পণ্ডিত) স্বামীর নাম: ফুলচাঁদ মণ্ডল বাড়ির নং : n0020 বয়স : 31 লিঙ্গ : মহিলা	ফটো উপলব্ধ	591	NRZ1252121	নাম : পাপিয়া মন্ডল স্বামীর নাম: রঘুনাথ মন্ডল বাড়ির নং : n0018 বয়স : 36 লিঙ্গ : মহিলা	ফটো উপলব্ধ
592	WB/36/254/501467	নাম : ঝর্ণা মণ্ডল স্বামীর নাম: নির্মল মণ্ডল বাড়ির নং : n0020 বয়স : 62 লিঙ্গ : মহিলা	ফটো উপলব্ধ	593	WB/36/254/501401	নাম : কৃষ্ণা মণ্ডল স্বামীর নাম: তপন কুমার মণ্ডল বাড়ির নং : n0022 বয়স : 58 লিঙ্গ : মহিলা	ফটো উপলব্ধ	594	BHV2562346	নাম : সুজাতা মণ্ডল স্বামীর নাম: রামশঙ্কর মণ্ডল বাড়ির নং : n0023 বয়স : 44 লিঙ্গ : মহিলা	ফটো উপলব্ধ
595	BHV1558832	নাম : শিখা মণ্ডল স্বামীর নাম: তারকনাথ মণ্ডল বাড়ির নং : n0018 বয়স : 50 লিঙ্গ : মহিলা	ফটো উপলব্ধ	596	BHV1558949	নাম : নিখিল মণ্ডল পিতার নাম: বিশ্বনাথ মণ্ডল বাড়ির নং : n0021 বয়স : 46 লিঙ্গ : পুরুষ	ফটো উপলব্ধ	597	NRZ2491173	নাম : সায়ন মন্ডল পিতার নাম: নিখিল মন্ডল বাড়ির নং : এন0021 বয়স : 20 লিঙ্গ : পুরুষ	ফটো উপলব্ধ
598	NRZ2345114	নাম : রাম বলরাম মল্লিক পিতার নাম: দেব মল্লিক বাড়ির নং : এন0132 বয়স : 22 লিঙ্গ : পুরুষ	ফটো উপলব্ধ	599	WB/36/254/501369	নাম : ঝর্ণা মল্লিক স্বামীর নাম: মদন মল্লিক বাড়ির নং : n0082 বয়স : 59 লিঙ্গ : মহিলা	ফটো উপলব্ধ	600	WB/36/254/501670	নাম : হরেকৃষ্ণ মল্লিক পিতার নাম: কিংকর মল্লিক বাড়ির নং : n0079 বয়স : 49 লিঙ্গ : পুরুষ	ফটো উপলব্ধ



বিধানসভা নির্বাচনক্ষেত্রের নং, নাম : 256-কোতুলপুর  
ভাগ নং, নাম : 1-মির্জাপুর মৌজার রায়বাঘিনী গ্রাম

601 নাম : বিপ্লব মল্লিক পিতার নাম: স্বপন মল্লিক বাড়ির নং : n0144 বয়স : 26 লিঙ্গ : পুরুষ	NRZ1980812 ফটো উপলব্ধ	602 নাম : বর্নলতা মল্লিক স্বামীর নাম: নরেন মল্লিক বাড়ির নং : n0144 বয়স : 26 লিঙ্গ : মহিলা	NRZ1980820 ফটো উপলব্ধ	603 নাম : রিম্পা মল্লিক স্বামীর নাম: গুরুপদ মল্লিক বাড়ির নং : এন0079 বয়স : 27 লিঙ্গ : মহিলা	NIO1999184 ফটো উপলব্ধ
604 নাম : সমীত মল্লিক পিতার নাম: গৌতম মল্লিক বাড়ির নং : n0132 বয়স : 26 লিঙ্গ : পুরুষ	NRZ2036150 ফটো উপলব্ধ	605 নাম : সুমন মল্লিক পিতার নাম: শংকর চন্দ্র মল্লিক বাড়ির নং : n0130 বয়স : 32 লিঙ্গ : পুরুষ	NRZ1503010 ফটো উপলব্ধ	606 নাম : টুম্পা মল্লিক পিতার নাম: শংকর চন্দ্র মল্লিক বাড়ির নং : n0130 বয়স : 28 লিঙ্গ : মহিলা	NRZ1799022 ফটো উপলব্ধ
607 নাম : প্রীতি মল্লিক স্বামীর নাম: মৃত্যঞ্জয় মল্লিক বাড়ির নং : n0082 বয়স : 29 লিঙ্গ : মহিলা	NRZ1799097 ফটো উপলব্ধ	608 নাম : মায়্যা মল্লিক পিতার নাম: কিংকর মল্লিক বাড়ির নং : n0079 বয়স : 56 লিঙ্গ : পুরুষ	WB/36/254/501355 ফটো উপলব্ধ	609 নাম : তনুশ্রী মল্লিক স্বামীর নাম: হরেকৃষ্ণ মল্লিক বাড়ির নং : n0079 বয়স : 36 লিঙ্গ : মহিলা	NRZ1251966 ফটো উপলব্ধ
610 নাম : গুরুপদ মল্লিক পিতার নাম: কিংকরচন্দ্র মল্লিক বাড়ির নং : n0079 বয়স : 38 লিঙ্গ : পুরুষ	NRZ1190081 ফটো উপলব্ধ	611 নাম : লীলাবতী মল্লিক স্বামীর নাম: নিতাই মল্লিক বাড়ির নং : n0080 বয়স : 76 লিঙ্গ : মহিলা	WB/36/254/501359 ফটো উপলব্ধ	612 নাম : মদন মল্লিক পিতার নাম: দুর্লভ মল্লিক বাড়ির নং : n0082 বয়স : 73 লিঙ্গ : পুরুষ	WB/36/254/501214 ফটো উপলব্ধ
613 নাম : ভারতী মল্লিক স্বামীর নাম: সাধন মল্লিক বাড়ির নং : n0082 বয়স : 61 লিঙ্গ : মহিলা	WB/36/254/501365 ফটো উপলব্ধ	614 নাম : উত্তম মল্লিক পিতার নাম: সাধন মল্লিক বাড়ির নং : n0082 বয়স : 41 লিঙ্গ : পুরুষ	BHV2307270 ফটো উপলব্ধ	615 নাম : উত্তম মল্লিক পিতার নাম: পীর মল্লিক বাড়ির নং : n0144 বয়স : 59 লিঙ্গ : পুরুষ	BHV1629948 ফটো উপলব্ধ
616 নাম : রেখা মল্লিক স্বামীর নাম: স্বপন মল্লিক বাড়ির নং : n0144 বয়স : 55 লিঙ্গ : মহিলা	WB/36/254/501613 ফটো উপলব্ধ	617 নাম : নবকুমার মল্লিক পিতার নাম: তারাপদ মল্লিক বাড়ির নং : n0130 বয়স : 39 লিঙ্গ : পুরুষ	NRZ1251727 ফটো উপলব্ধ	618 নাম : মাধবী মল্লিক স্বামীর নাম: তারাপদ মল্লিক বাড়ির নং : n0130 বয়স : 71 লিঙ্গ : মহিলা	WB/36/254/501549 ফটো উপলব্ধ
619 নাম : উত্তরা মল্লিক স্বামীর নাম: নবকুমার মল্লিক বাড়ির নং : n0130 বয়স : 32 লিঙ্গ : মহিলা	NRZ1503143 ফটো উপলব্ধ	620 নাম : শংকর চন্দ্র মল্লিক পিতার নাম: রামকৃষ্ণ মল্লিক বাড়ির নং : n0130 বয়স : 51 লিঙ্গ : পুরুষ	WB/36/254/501632 ফটো উপলব্ধ	621 নাম : পার্বতী মল্লিক স্বামীর নাম: শংকর চন্দ্র মল্লিক বাড়ির নং : n0130 বয়স : 50 লিঙ্গ : মহিলা	WB/36/254/501548 ফটো উপলব্ধ
622 নাম : দেবু মল্লিক পিতার নাম: পীর মল্লিক বাড়ির নং : n0132 বয়স : 57 লিঙ্গ : পুরুষ	WB/36/254/501491 ফটো উপলব্ধ	623 নাম : পূর্ণিমা মল্লিক স্বামীর নাম: দেবু মল্লিক বাড়ির নং : n0132 বয়স : 47 লিঙ্গ : মহিলা	BHV1561224 ফটো উপলব্ধ	624 নাম : শিবানী মল্লিক স্বামীর নাম: গৌতম মল্লিক বাড়ির নং : n0132 বয়স : 50 লিঙ্গ : মহিলা	NRZ2343473 ফটো উপলব্ধ
625 নাম : ধনঞ্জয় মল্লিক পিতার নাম: গৌতম মল্লিক বাড়ির নং : n0132 বয়স : 30 লিঙ্গ : পুরুষ	NRZ1710805 ফটো উপলব্ধ	626 নাম : জয়ন্ত মল্লিক পিতার নাম: পীর মল্লিক বাড়ির নং : n0132 বয়স : 49 লিঙ্গ : পুরুষ	WB/36/254/501128 ফটো উপলব্ধ	627 নাম : সুধা মল্লিক স্বামীর নাম: জয়ন্ত মল্লিক বাড়ির নং : n0132 বয়স : 41 লিঙ্গ : মহিলা	BHV2307007 ফটো উপলব্ধ
628 নাম : স্বপন মল্লিক পিতার নাম: পীর মল্লিক বাড়ির নং : n0144 বয়স : 61 লিঙ্গ : পুরুষ	WB/36/254/501309 ফটো উপলব্ধ	629 নাম : দুর্গা মল্লিক স্বামীর নাম: উত্তম মল্লিক বাড়ির নং : n0144 বয়স : 51 লিঙ্গ : মহিলা	WB/36/254/501320 ফটো উপলব্ধ	630 নাম : নরেন মল্লিক পিতার নাম: উত্তম মল্লিক বাড়ির নং : n0144 বয়স : 30 লিঙ্গ : পুরুষ	NRZ1612670 ফটো উপলব্ধ



বিধানসভা নির্বাচনক্ষেত্রের নং, নাম : 256-কোতুলপুর  
ভাগ নং, নাম : 1-মির্জাপুর মৌজার রায়বাঘিনী গ্রাম

631	NRZ1612530	নাম : নয়ন মল্লিক পিতার নাম: সাধন মল্লিক বাড়ির নং : n0082 বয়স : 35 লিঙ্গ : মহিলা	ফটো উপলব্ধ	632	WB/36/254/501506	নাম : তারাপদ মল্লিক পিতার নাম: ননী মল্লিক বাড়ির নং : n0130 বয়স : 76 লিঙ্গ : পুরুষ	ফটো উপলব্ধ	633	WB/36/254/501498	নাম : সরলা মল্লিক স্বামীর নাম: শংকর মল্লিক বাড়ির নং : n0085 বয়স : 76 লিঙ্গ : মহিলা	ফটো উপলব্ধ
634	NRZ1503390	নাম : তুলসী নন্দী স্বামীর নাম: বিদ্যাৎ নন্দী বাড়ির নং : n0085 বয়স : 68 লিঙ্গ : মহিলা	ফটো উপলব্ধ	635	WB/36/254/501207	নাম : সরস্বতী মাঝি স্বামীর নাম: জয়দেব মাঝি বাড়ির নং : n0128 বয়স : 59 লিঙ্গ : মহিলা	ফটো উপলব্ধ	636	NRZ1251990	নাম : রাজকুমার মাঝি পিতার নাম: জয়দেব মাঝি বাড়ির নং : n0128 বয়স : 38 লিঙ্গ : পুরুষ	ফটো উপলব্ধ
637	NRZ1612860	নাম : দীপা মাঝি স্বামীর নাম: রাজকুমার মাঝি বাড়ির নং : n0128 বয়স : 32 লিঙ্গ : মহিলা	ফটো উপলব্ধ	638	WB/36/254/501592	নাম : সহদেব মাঝি পিতার নাম: লীলা মাঝি বাড়ির নং : n0128 বয়স : 61 লিঙ্গ : পুরুষ	ফটো উপলব্ধ	639	WB/36/254/501208	নাম : চন্দনা মাঝি স্বামীর নাম: সহদেব মাঝি বাড়ির নং : n0128 বয়স : 56 লিঙ্গ : মহিলা	ফটো উপলব্ধ
640	NRZ1612787	নাম : সুশীল মাঝি পিতার নাম: সহদেব মাঝি বাড়ির নং : n0128 বয়স : 32 লিঙ্গ : পুরুষ	ফটো উপলব্ধ	641	BHV2307023	নাম : রুপচাঁদ মাঝি পিতার নাম: জগন্নাথ মাঝি বাড়ির নং : n0128 বয়স : 41 লিঙ্গ : পুরুষ	ফটো উপলব্ধ	642	NRZ1252071	নাম : সুকুমার মাঝি পিতার নাম: কালীপদ মাঝি বাড়ির নং : n0128 বয়স : 34 লিঙ্গ : পুরুষ	ফটো উপলব্ধ
643	NRZ0402800	নাম : সুমন্ত মাঝি স্বামীর নাম: বেহলা মাঝি বাড়ির নং : n0126 বয়স : 39 লিঙ্গ : পুরুষ	ফটো উপলব্ধ	644	NRZ1503200	নাম : কম্পনা মাঝি স্বামীর নাম: সুমন্ত মাঝি বাড়ির নং : n0126 বয়স : 35 লিঙ্গ : মহিলা	ফটো উপলব্ধ	645	NRZ1419167	নাম : কাজল মাঝি স্বামীর নাম: সুনীল মাঝি বাড়ির নং : n0126 বয়স : 41 লিঙ্গ : মহিলা	ফটো উপলব্ধ
646	NRZ0402792	নাম : চায়না মাঝি স্বামীর নাম: সুশীল মাঝি বাড়ির নং : n0126 বয়স : 39 লিঙ্গ : মহিলা	ফটো উপলব্ধ	647	WB/36/254/501502	নাম : জয়দেব মাঝি পিতার নাম: লীলা মাঝি বাড়ির নং : n0128 বয়স : 64 লিঙ্গ : পুরুষ	ফটো উপলব্ধ	648	NRZ1503382	নাম : শ্রাবনী মাঝি স্বামীর নাম: রুপচাঁদ মাঝি বাড়ির নং : n0128 বয়স : 31 লিঙ্গ : মহিলা	ফটো উপলব্ধ
649	NRZ2232569	নাম : সুমনা মাঝি পিতার নাম: সুনীল মাঝি বাড়ির নং : n0126 বয়স : 24 লিঙ্গ : মহিলা	ফটো উপলব্ধ	650	BHV1629492	নাম : সুশীল মাঝি পিতার নাম: গোপাল মাঝি বাড়ির নং : n0126 বয়স : 45 লিঙ্গ : পুরুষ	ফটো উপলব্ধ	651	WB/36/254/501248	নাম : সুনীল মাঝি পিতার নাম: গোপাল মাঝি বাড়ির নং : n0126 বয়স : 53 লিঙ্গ : পুরুষ	ফটো উপলব্ধ
652	WB/36/254/501235	নাম : বেহলা মাঝি স্বামীর নাম: গোপাল মাঝি বাড়ির নং : n0126 বয়স : 76 লিঙ্গ : মহিলা	ফটো উপলব্ধ	653	NRZ2455434	নাম : সৌমেন মাঝি পিতার নাম: সুনীল মাঝি বাড়ির নং : এন0126 বয়স : 22 লিঙ্গ : পুরুষ	ফটো উপলব্ধ	654	NRZ2516953	নাম : সৌরভ মাঝি পিতার নাম: সুনীল মাঝি বাড়ির নং : এন0126 বয়স : 20 লিঙ্গ : পুরুষ	ফটো উপলব্ধ
655	NRZ2344984	নাম : সরস্বতী মাঝি স্বামীর নাম: সুকুমার মাঝি বাড়ির নং : এন0128 বয়স : 22 লিঙ্গ : মহিলা	ফটো উপলব্ধ	656	NRZ1189984	নাম : হিরু মিদ্যা পিতার নাম: অশোক মিদ্যা বাড়ির নং : n0066 বয়স : 35 লিঙ্গ : পুরুষ	ফটো উপলব্ধ	657	NRZ2472017	নাম : লক্ষ্মী মিদ্যা স্বামীর নাম: নলীন মিদ্যা বাড়ির নং : n0066 বয়স : 80 লিঙ্গ : মহিলা	ফটো উপলব্ধ
658	NIO1999317	নাম : মল্লিকা পোডেল মিদ্যা স্বামীর নাম: পিকু মিদ্যা বাড়ির নং : n0066 বয়স : 25 লিঙ্গ : মহিলা	ফটো উপলব্ধ	659	WB/36/254/501356	নাম : ঝর্ণা মিদ্যা স্বামীর নাম: অশোক মিদ্যা বাড়ির নং : N000 বয়স : 55 লিঙ্গ : মহিলা	ফটো উপলব্ধ	660	NRZ2035848	নাম : প্রিয়াঙ্কা মিদ্যা পিতার নাম: অলোক কুমার মিদ্যা বাড়ির নং : n0066 বয়স : 25 লিঙ্গ : মহিলা	ফটো উপলব্ধ



661	WB/36/254/501041	ফটো উপলব্ধ	662	BHV2562379	ফটো উপলব্ধ	663	WB/36/254/501495	ফটো উপলব্ধ
নাম : অশোক মিদ্যা পিতার নাম: নলীন মিদ্যা বাড়ির নং : N000 বয়স : 65 লিঙ্গ : পুরুষ			নাম : পিরু মিদ্যা পিতার নাম: অশোক মিদ্যা বাড়ির নং : n0066 বয়স : 37 লিঙ্গ : পুরুষ			নাম : অলোক কুমার মিদ্যা পিতার নাম: নলীন চন্দ্র মিদ্যা বাড়ির নং : n0066 বয়স : 55 লিঙ্গ : পুরুষ		
664	BHV1558154	ফটো উপলব্ধ	665	NRZ1799014	ফটো উপলব্ধ	666	WB/36/254/501267	ফটো উপলব্ধ
নাম : শ্রাবনী মিদ্যা স্বামীর নাম: অলোক কুমার মিদ্যা বাড়ির নং : n0066 বয়স : 50 লিঙ্গ : মহিলা			নাম : পায়েল মিদ্যা পিতার নাম: অলোক মিদ্যা বাড়ির নং : n0066 বয়স : 28 লিঙ্গ : মহিলা			নাম : কল্যাণী রুইদাস স্বামীর নাম: মনসা রুইদাস বাড়ির নং : n0011 বয়স : 58 লিঙ্গ : মহিলা		
667	NRZ1763838	ফটো উপলব্ধ	668	WB/36/254/501273	ফটো উপলব্ধ	669	WB/36/254/501265	ফটো উপলব্ধ
নাম : ঝনু রুইদাস পিতার নাম: মনসা রুইদাস বাড়ির নং : n0011 বয়স : 32 লিঙ্গ : পুরুষ			নাম : বিশ্বনাথ রুইদাস পিতার নাম: গোপাল রুইদাস বাড়ির নং : n0011 বয়স : 58 লিঙ্গ : পুরুষ			নাম : ঝর্ণা রুইদাস স্বামীর নাম: বিশ্বনাথ রুইদাস বাড়ির নং : n0011 বয়স : 53 লিঙ্গ : মহিলা		
670	NRZ1251925	ফটো উপলব্ধ	671	WB/36/254/501116	ফটো উপলব্ধ	672	WB/36/254/501266	ফটো উপলব্ধ
নাম : পিরু রুইদাস পিতার নাম: বিশ্বনাথ রুইদাস বাড়ির নং : n0011 বয়স : 34 লিঙ্গ : পুরুষ			নাম : দুর্গা রুইদাস পিতার নাম: গোপাল রুইদাস বাড়ির নং : n0011 বয়স : 54 লিঙ্গ : পুরুষ			নাম : জ্যোৎস্না রুইদাস স্বামীর নাম: দুর্গা রুইদাস বাড়ির নং : n0011 বয়স : 50 লিঙ্গ : মহিলা		
673	WB/36/254/501004	ফটো উপলব্ধ	674	WB/36/254/501263	ফটো উপলব্ধ	675	WB/36/254/501625	ফটো উপলব্ধ
নাম : নবকুমার রুইদাস পিতার নাম: ক্ষুদিরাম রুইদাস বাড়ির নং : n0012 বয়স : 59 লিঙ্গ : পুরুষ			নাম : তুলসী রুইদাস স্বামীর নাম: নবকুমার রুইদাস বাড়ির নং : n0012 বয়স : 53 লিঙ্গ : মহিলা			নাম : অজিত রুইদাস পিতার নাম: ক্ষুদিরাম রুইদাস বাড়ির নং : n0012 বয়স : 56 লিঙ্গ : পুরুষ		
676	BHV1561372	ফটো উপলব্ধ	677	NRZ1798990	ফটো উপলব্ধ	678	WB/36/254/501293	ফটো উপলব্ধ
নাম : আল্পনা রুইদাস স্বামীর নাম: অজিত রুইদাস বাড়ির নং : n0012 বয়স : 46 লিঙ্গ : মহিলা			নাম : তাপস রুইদাস পিতার নাম: বিশ্বনাথ রুইদাস বাড়ির নং : n0011 বয়স : 30 লিঙ্গ : পুরুষ			নাম : অশোক রুইদাস পিতার নাম: ক্ষুদিরাম রুইদাস বাড়ির নং : n0012 বয়স : 65 লিঙ্গ : পুরুষ		
679	WB/36/254/501423	ফটো উপলব্ধ	680	BHV2562437	ফটো উপলব্ধ	681	NRZ2035962	ফটো উপলব্ধ
নাম : সুলেখা রুইদাস স্বামীর নাম: অশোক রুইদাস বাড়ির নং : n0012 বয়স : 58 লিঙ্গ : মহিলা			নাম : দীপঙ্কর রুইদাস পিতার নাম: অশোক রুইদাস বাড়ির নং : n0012 বয়স : 38 লিঙ্গ : পুরুষ			নাম : অরুণ রুইদাস পিতার নাম: অজিত রুইদাস বাড়ির নং : n0012 বয়স : 25 লিঙ্গ : পুরুষ		
682	NRZ2232403	ফটো উপলব্ধ	683	NRZ22327211	ফটো উপলব্ধ	684	WUQ2253581	ফটো উপলব্ধ
নাম : চম্পা রুইদাস স্বামীর নাম: নন্দন রুইদাস বাড়ির নং : n0012 বয়স : 24 লিঙ্গ : মহিলা			নাম : তাপসী রুইদাস স্বামীর নাম: তাপস রুইদাস বাড়ির নং : এন0011 বয়স : 23 লিঙ্গ : মহিলা			নাম : ময়না রুইদাস স্বামীর নাম: পিন্টু রুইদাস বাড়ির নং : এন0011 বয়স : 27 লিঙ্গ : মহিলা		
685	NRZ1503341	ফটো উপলব্ধ	686	BHV2227619	ফটো উপলব্ধ	687	NRZ1503028	ফটো উপলব্ধ
নাম : তনুশ্রী রুইদাস স্বামীর নাম: কার্তিক রুইদাস বাড়ির নং : n0012 বয়স : 31 লিঙ্গ : মহিলা			নাম : কার্তিক রুইদাস পিতার নাম: অশোক রুইদাস বাড়ির নং : n0012 বয়স : 42 লিঙ্গ : পুরুষ			নাম : নন্দন রুইদাস পিতার নাম: অশোক রুইদাস বাড়ির নং : n0012 বয়স : 31 লিঙ্গ : পুরুষ		
688	NRZ2190445	ফটো উপলব্ধ	689	NRZ2345031	ফটো উপলব্ধ	690	NRZ1190016	ফটো উপলব্ধ
নাম : কেয়া রুইদাস স্বামীর নাম: অরুণ রুইদাস বাড়ির নং : এন0012 বয়স : 24 লিঙ্গ : মহিলা			নাম : সম্পা রুইদাস স্বামীর নাম: পিরু রুইদাস বাড়ির নং : এন0011 বয়স : 27 লিঙ্গ : মহিলা			নাম : পিন্টু রুইদাস পিতার নাম: মনসা রুইদাস বাড়ির নং : এন0011 বয়স : 37 লিঙ্গ : পুরুষ		



বিধানসভা নির্বাচনক্ষেত্রের নং, নাম : 256-কোতুলপুর  
ভাগ নং, নাম : 1-মির্জাপুর মৌজার রায়বাঘিনী গ্রাম

691	WII1615541	নাম : দেবপ্রিয়া রুইদাস স্বামীর নাম: দীপঙ্কর রুইদাস বাড়ির নং : এন0012 বয়স : 32 লিঙ্গ : মহিলা	ফটো উপলব্ধ	692	NRZ2261402	নাম : মনসা রুইদাস পিতার নাম: গোপাল রুইদাস বাড়ির নং : n0011 বয়স : 63 লিঙ্গ : পুরুষ	ফটো উপলব্ধ	693	NRZ1252014	নাম : চন্দন রুইদাস পিতার নাম: অশোক রুইদাস বাড়ির নং : n0012 বয়স : 36 লিঙ্গ : পুরুষ	ফটো উপলব্ধ
694	NRZ1797711	নাম : কুমকুম দে রুদ্র স্বামীর নাম: অভিজিৎ রুদ্র বাড়ির নং : এন0013 বয়স : 28 লিঙ্গ : মহিলা	ফটো উপলব্ধ	695	NRZ1252097	নাম : অভিজিৎ রুদ্র পিতার নাম: মথুরামোহন রুদ্র বাড়ির নং : n0013 বয়স : 34 লিঙ্গ : পুরুষ	ফটো উপলব্ধ	696	NRZ2345072	নাম : মালতি সু স্বামীর নাম: নীলমণি সু বাড়ির নং : এন0013 বয়স : 58 লিঙ্গ : মহিলা	ফটো উপলব্ধ
697	BHV1560101	নাম : প্রতিমা রুদ্র স্বামীর নাম: সখারাম রুদ্র বাড়ির নং : n0151 বয়স : 45 লিঙ্গ : মহিলা	ফটো উপলব্ধ	698	NRZ2232726	নাম : নীলকান্ত রুদ্র পিতার নাম: শোভারাম রুদ্র বাড়ির নং : n0151 বয়স : 24 লিঙ্গ : পুরুষ	ফটো উপলব্ধ	699	NRZ1806686	নাম : পূর্বা দে পিতার নাম: বলরাম দে বাড়ির নং : n0013 বয়স : 29 লিঙ্গ : মহিলা	ফটো উপলব্ধ
700	WB/36/254/501334	নাম : দুর্গারাণী রুদ্র স্বামীর নাম: নরহরি রুদ্র বাড়ির নং : n0151 বয়স : 76 লিঙ্গ : মহিলা	ফটো উপলব্ধ	701	WB/36/254/501408	নাম : শোভারাম রুদ্র পিতার নাম: নরহরি রুদ্র বাড়ির নং : n0151 বয়স : 61 লিঙ্গ : পুরুষ	ফটো উপলব্ধ	702	WB/36/254/501335	নাম : সুলতা রুদ্র স্বামীর নাম: শোভারাম রুদ্র বাড়ির নং : n0151 বয়স : 53 লিঙ্গ : মহিলা	ফটো উপলব্ধ
703	WB/36/254/501396	নাম : সখারাম রুদ্র পিতার নাম: নরহরি রুদ্র বাড়ির নং : n0151 বয়স : 57 লিঙ্গ : পুরুষ	ফটো উপলব্ধ	704	NRZ2514388	নাম : ঈশানী রুদ্র পিতার নাম: সখারাম রুদ্র বাড়ির নং : এন0151 বয়স : 20 লিঙ্গ : মহিলা	ফটো উপলব্ধ	705	WB/36/254/501385	নাম : মথুরামোহন রুদ্র পিতার নাম: পশুপতি রুদ্র বাড়ির নং : n0013 বয়স : 60 লিঙ্গ : পুরুষ	ফটো উপলব্ধ
706	WB/36/254/501260	নাম : শেফালী রুদ্র স্বামীর নাম: মথুরামোহন রুদ্র বাড়ির নং : n0013 বয়স : 55 লিঙ্গ : মহিলা	ফটো উপলব্ধ	707	NRZ1252105	নাম : বিশ্বজিৎ রুদ্র পিতার নাম: মথুরামোহন রুদ্র বাড়ির নং : n0013 বয়স : 39 লিঙ্গ : পুরুষ	ফটো উপলব্ধ	708	WB/36/254/501427	নাম : রেণুকা রুদ্র স্বামীর নাম: রামচন্দ্র রুদ্র বাড়ির নং : n0070 বয়স : 66 লিঙ্গ : মহিলা	ফটো উপলব্ধ
709	NRZ2035970	নাম : রাজ রাউৎ পিতার নাম: অজয় রাউৎ বাড়ির নং : n0163 বয়স : 25 লিঙ্গ : পুরুষ	ফটো উপলব্ধ	710	NRZ2454866	নাম : বৃষ্টি রায় স্বামীর নাম: সঞ্জয় রায় বাড়ির নং : এন0063 বয়স : 22 লিঙ্গ : মহিলা	ফটো উপলব্ধ	711	NRZ2455392	নাম : মামনি রায় স্বামীর নাম: জমশেজয় রায় বাড়ির নং : এন0063 বয়স : 22 লিঙ্গ : মহিলা	ফটো উপলব্ধ
712	NRZ1503366	নাম : শ্রীমন্ত রায় পিতার নাম: রণজিৎ রায় বাড়ির নং : n0063 বয়স : 31 লিঙ্গ : পুরুষ	ফটো উপলব্ধ	713	NRZ1612829	নাম : বেচি দলুই রায় স্বামীর নাম: স্বপন রায় বাড়ির নং : n0135 বয়স : 36 লিঙ্গ : মহিলা	ফটো উপলব্ধ	714	BHV2562429	নাম : মৃত্যুঞ্জয় রায় পিতার নাম: রনজিৎ রায় বাড়ির নং : n0063 বয়স : 39 লিঙ্গ : পুরুষ	ফটো উপলব্ধ
715	NRZ1980804	নাম : সুপর্ণা রায় স্বামীর নাম: মৃত্যুঞ্জয় রায় বাড়ির নং : n0063 বয়স : 26 লিঙ্গ : মহিলা	ফটো উপলব্ধ	716	WB/36/254/501503	নাম : রণজিৎ রায় পিতার নাম: কানাই রায় বাড়ির নং : n0063 বয়স : 66 লিঙ্গ : পুরুষ	ফটো উপলব্ধ	717	WB/36/254/501524	নাম : বেলা রায় স্বামীর নাম: রণজিৎ রায় বাড়ির নং : n0063 বয়স : 61 লিঙ্গ : মহিলা	ফটো উপলব্ধ
718	WB/36/254/501411	নাম : অজিত রায় পিতার নাম: কানাই রায় বাড়ির নং : n0063 বয়স : 63 লিঙ্গ : পুরুষ	ফটো উপলব্ধ	719	WB/36/254/501526	নাম : কমলা রায় স্বামীর নাম: অজিত রায় বাড়ির নং : n0063 বয়স : 59 লিঙ্গ : মহিলা	ফটো উপলব্ধ	720	NRZ1251800	নাম : সঞ্জয় রায় পিতার নাম: অজিত রায় বাড়ির নং : n0063 বয়স : 35 লিঙ্গ : পুরুষ	ফটো উপলব্ধ



বিধানসভা নির্বাচনক্ষেত্রের নং, নাম : 256-কোতুলপুর  
ভাগ নং, নাম : 1-মির্জাপুর মৌজার রায়বাঘিনী গ্রাম

721	NRZ1251776	ফটো উপলব্ধ	722	WB/36/254/501463	ফটো উপলব্ধ	723	WB/36/254/501363	ফটো উপলব্ধ
নাম : জশোঞ্জয় রায় পিতার নাম: রনজিৎ রায় বাড়ির নং : n0063 বয়স : 36 লিঙ্গ : পুরুষ			নাম : গান্ধারী রায় স্বামীর নাম: পঞ্চানন রায় বাড়ির নং : n0081 বয়স : 81 লিঙ্গ : মহিলা			নাম : প্রতিমা রায় স্বামীর নাম: বাহাদুর রায় বাড়ির নং : n0081 বয়স : 66 লিঙ্গ : মহিলা		
724	BHV2465409	ফটো উপলব্ধ	725	NRZ1612522	ফটো উপলব্ধ	726	NRZ1372168	ফটো উপলব্ধ
নাম : সন্তু রায় পিতার নাম: বাহাদুর রায় বাড়ির নং : n0081 বয়স : 39 লিঙ্গ : পুরুষ			নাম : লক্ষ্মী রায় স্বামীর নাম: সন্তু রায় বাড়ির নং : n0081 বয়স : 33 লিঙ্গ : মহিলা			নাম : স্বপন রায় পিতার নাম: অজিত রায় বাড়ির নং : n0135 বয়স : 51 লিঙ্গ : পুরুষ		
727	NRZ1372200	ফটো উপলব্ধ	728	NRZ1503192	ফটো উপলব্ধ	729	WB/36/254/501676	ফটো উপলব্ধ
নাম : সমীর লায়েক পিতার নাম: ভূপতি লায়েক বাড়ির নং : n0074 বয়স : 34 লিঙ্গ : পুরুষ			নাম : সন্দীপ লায়েক পিতার নাম: ভূপতি লায়েক বাড়ির নং : n0074 বয়স : 31 লিঙ্গ : পুরুষ			নাম : শ্রীপতি লায়েক পিতার নাম: মণীন্দ্র লায়েক বাড়ির নং : n0074 বয়স : 66 লিঙ্গ : পুরুষ		
730	WB/36/254/501470	ফটো উপলব্ধ	731	NRZ1503374	ফটো উপলব্ধ	732	WB/36/254/501471	ফটো উপলব্ধ
নাম : মায়ী লায়েক স্বামীর নাম: শ্রীপতি লায়েক বাড়ির নং : n0074 বয়স : 57 লিঙ্গ : মহিলা			নাম : দিলো লায়েক পিতার নাম: শ্রীপতি লায়েক বাড়ির নং : n0074 বয়স : 31 লিঙ্গ : পুরুষ			নাম : বীণা লায়েক স্বামীর নাম: ভূপতি লায়েক বাড়ির নং : n0074 বয়স : 53 লিঙ্গ : মহিলা		
733	NRZ2120400	ফটো উপলব্ধ	734	NRZ2455046	ফটো উপলব্ধ	735	NRZ2231991	ফটো উপলব্ধ
নাম : ভূপতি লায়েক পিতার নাম: মণীন্দ্র লায়েক বাড়ির নং : n0074 বয়স : 68 লিঙ্গ : পুরুষ			নাম : ময়না লায়েক স্বামীর নাম: দিলো লায়েক বাড়ির নং : এন0074 বয়স : 22 লিঙ্গ : মহিলা			নাম : কুঞ্জ লৌহ পিতার নাম: ফেলারাম লৌহ বাড়ির নং : n0041 বয়স : 24 লিঙ্গ : পুরুষ		
736	WB/36/254/501049	ফটো উপলব্ধ	737	WB/36/254/501376	ফটো উপলব্ধ	738	BHV2307031	ফটো উপলব্ধ
নাম : আতরবালা লৌহ স্বামীর নাম: ভূতনাথ লৌহ বাড়ির নং : n0041 বয়স : 76 লিঙ্গ : মহিলা			নাম : ফেলারাম লৌহ পিতার নাম: ভূতনাথ লৌহ বাড়ির নং : n0041 বয়স : 50 লিঙ্গ : পুরুষ			নাম : চন্দ্রা লৌহ স্বামীর নাম: ফেলারাম লৌহ বাড়ির নং : n0041 বয়স : 41 লিঙ্গ : মহিলা		
739	BHV1559590	ফটো উপলব্ধ	740	BHV2465425	ফটো উপলব্ধ	741	WB/36/254/501280	ফটো উপলব্ধ
নাম : শিব লৌহ পিতার নাম: ভূতনাথ লৌহ বাড়ির নং : n0041 বয়স : 49 লিঙ্গ : পুরুষ			নাম : কবিতা লৌহ স্বামীর নাম: শিব লৌহ বাড়ির নং : n0041 বয়স : 38 লিঙ্গ : মহিলা			নাম : মুরারী সাঁতরা পিতার নাম: নকুল সাঁতরা বাড়ির নং : n0083 বয়স : 69 লিঙ্গ : পুরুষ		
742	WB/36/254/501281	ফটো উপলব্ধ	743	WB/36/254/501456	ফটো উপলব্ধ	744	WB/36/254/501326	ফটো উপলব্ধ
নাম : স্বপন সাঁতরা পিতার নাম: নকুল সাঁতরা বাড়ির নং : n0083 বয়স : 59 লিঙ্গ : পুরুষ			নাম : হিন্দুলা সাঁতরা স্বামীর নাম: স্বপন সাঁতরা বাড়ির নং : n0083 বয়স : 54 লিঙ্গ : মহিলা			নাম : কার্তিক সাঁতরা পিতার নাম: গণ্ডু সাঁতরা বাড়ির নং : n0125 বয়স : 61 লিঙ্গ : পুরুষ		
745	BHV1628700	ফটো উপলব্ধ	746	WB/36/254/501599	ফটো উপলব্ধ	747	BHV2562445	ফটো উপলব্ধ
নাম : পদ্মা সাঁতরা স্বামীর নাম: কার্তিক সাঁতরা বাড়ির নং : n0125 বয়স : 46 লিঙ্গ : মহিলা			নাম : অর্চনা সাঁতরা স্বামীর নাম: মন্টু সাঁতরা বাড়ির নং : n0127 বয়স : 61 লিঙ্গ : মহিলা			নাম : রাজু সাঁতরা পিতার নাম: মন্টু সাঁতরা বাড়ির নং : n0127 বয়স : 39 লিঙ্গ : পুরুষ		
748	BHV1559616	ফটো উপলব্ধ	749	WB/36/254/501598	ফটো উপলব্ধ	750	NRZ1612845	ফটো উপলব্ধ
নাম : জ্যোৎস্না সাঁতরা স্বামীর নাম: দানু সাঁতরা বাড়ির নং : n0129 বয়স : 47 লিঙ্গ : মহিলা			নাম : চন্দনা সাঁতরা স্বামীর নাম: শিব সাঁতরা বাড়ির নং : n0131 বয়স : 53 লিঙ্গ : মহিলা			নাম : বাপন সাঁতরা পিতার নাম: শিব সাঁতরা বাড়ির নং : n0131 বয়স : 30 লিঙ্গ : পুরুষ		

751	WB/36/254/501201	ফটো উপলব্ধ	752	WB/36/254/501597	ফটো উপলব্ধ	753	BHV2307056	ফটো উপলব্ধ
নাম : দুর্গা পদ সাঁতরা পিতার নাম: শক্তি সাঁতরা বাড়ির নং : n0131 বয়স : 59 লিঙ্গ : পুরুষ			নাম : ঝর্ণা সাঁতরা স্বামীর নাম: দুর্গা সাঁতরা বাড়ির নং : n0131 বয়স : 50 লিঙ্গ : মহিলা			নাম : কৃষ্ণা সাঁতরা পিতার নাম: গনেশ সাঁতরা বাড়ির নং : n0131 বয়স : 40 লিঙ্গ : মহিলা		
754	BHV2615383	ফটো উপলব্ধ	755	BHV2615391	ফটো উপলব্ধ	756	NRZ1503044	ফটো উপলব্ধ
নাম : দুলাল সাঁতরা পিতার নাম: ভক্ত সাঁতরা বাড়ির নং : n0131 বয়স : 41 লিঙ্গ : পুরুষ			নাম : জয়ন্তী সাঁতরা স্বামীর নাম: দুলাল সাঁতরা বাড়ির নং : n0131 বয়স : 38 লিঙ্গ : মহিলা			নাম : বিপদ সাঁতরা পিতার নাম: সুশান্ত সাঁতরা বাড়ির নং : n0146 বয়স : 31 লিঙ্গ : পুরুষ		
757	NRZ1710763	ফটো উপলব্ধ	758	WB/36/254/501412	ফটো উপলব্ধ	759	NRZ1710706	ফটো উপলব্ধ
নাম : সুদীপ সাঁতরা পিতার নাম: সুশান্ত সাঁতরা বাড়ির নং : n0146 বয়স : 29 লিঙ্গ : পুরুষ			নাম : প্রশান্ত সাঁতরা পিতার নাম: মঙ্গল সাঁতরা বাড়ির নং : n0146 বয়স : 51 লিঙ্গ : পুরুষ			নাম : অশোক সাঁতরা পিতার নাম: চৈতন্য সাঁতরা বাড়ির নং : n0146 বয়স : 62 লিঙ্গ : পুরুষ		
760	NRZ1710722	ফটো উপলব্ধ	761	WB/36/254/501476	ফটো উপলব্ধ	762	NRZ1503002	ফটো উপলব্ধ
নাম : শংকর সাঁতরা পিতার নাম: অশোক সাঁতরা বাড়ির নং : n0146 বয়স : 33 লিঙ্গ : পুরুষ			নাম : সন্ধ্যা সাঁতরা স্বামীর নাম: সুকুমার সাঁতরা বাড়ির নং : n0148 বয়স : 61 লিঙ্গ : মহিলা			নাম : প্রদীপ সাঁতরা পিতার নাম: সুকুমার সাঁতরা বাড়ির নং : n0148 বয়স : 32 লিঙ্গ : পুরুষ		
763	NRZ1252196	ফটো উপলব্ধ	764	WB/36/254/501445	ফটো উপলব্ধ	765	BHV2307049	ফটো উপলব্ধ
নাম : আরতী সাঁতরা স্বামীর নাম: বন্টু সাঁতরা বাড়ির নং : n0159 বয়স : 56 লিঙ্গ : মহিলা			নাম : বেলা সাঁতরা স্বামীর নাম: কৃষ্ণপদ সাঁতরা বাড়ির নং : n0136 বয়স : 59 লিঙ্গ : মহিলা			নাম : শিবু সাঁতরা পিতার নাম: কৃষ্ণপদ সাঁতরা বাড়ির নং : n0136 বয়স : 41 লিঙ্গ : পুরুষ		
766	WB/36/254/501550	ফটো উপলব্ধ	767	NRZ1251701	ফটো উপলব্ধ	768	WB/36/254/501285	ফটো উপলব্ধ
নাম : কৃষ্ণা সাঁতরা স্বামীর নাম: হারাধন সাঁতরা বাড়ির নং : n0145 বয়স : 57 লিঙ্গ : মহিলা			নাম : তাপস সাঁতরা পিতার নাম: হারাধন সাঁতরা বাড়ির নং : n0145 বয়স : 35 লিঙ্গ : পুরুষ			নাম : আরতি সাঁতরা স্বামীর নাম: মঙ্গল সাঁতরা বাড়ির নং : n0146 বয়স : 76 লিঙ্গ : মহিলা		
769	WB/36/254/501421	ফটো উপলব্ধ	770	NRZ1799105	ফটো উপলব্ধ	771	NRZ1799089	ফটো উপলব্ধ
নাম : সুশান্ত সাঁতরা পিতার নাম: মঙ্গল সাঁতরা বাড়ির নং : n0146 বয়স : 59 লিঙ্গ : পুরুষ			নাম : তপন সাঁতরা পিতার নাম: শিবু সাঁতরা বাড়ির নং : n0131 বয়স : 29 লিঙ্গ : পুরুষ			নাম : প্রদীপ সাঁতরা পিতার নাম: দানু সাঁতরা বাড়ির নং : n0129 বয়স : 28 লিঙ্গ : পুরুষ		
772	WB/36/254/501200	ফটো উপলব্ধ	773	BHV1558733	ফটো উপলব্ধ	774	NRZ1252188	ফটো উপলব্ধ
নাম : হারাধন সাঁতরা পিতার নাম: গোলক সাঁতরা বাড়ির নং : n0145 বয়স : 63 লিঙ্গ : পুরুষ			নাম : গনেশ সাঁতরা পিতার নাম: গোঁড় সাঁতরা বাড়ির নং : n0131 বয়স : 46 লিঙ্গ : পুরুষ			নাম : বন্টু সাঁতরা পিতার নাম: লেউল সাঁতরা বাড়ির নং : n0158 বয়স : 71 লিঙ্গ : পুরুষ		
775	NRZ1251909	ফটো উপলব্ধ	776	NRZ1251891	ফটো উপলব্ধ	777	NRZ1251883	ফটো উপলব্ধ
নাম : তনয় সাঁতরা পিতার নাম: বন্টু সাঁতরা বাড়ির নং : n0157 বয়স : 36 লিঙ্গ : পুরুষ			নাম : চম্পা সাঁতরা স্বামীর নাম: বিশ্বজিৎ সাঁতরা বাড়ির নং : n0156 বয়স : 36 লিঙ্গ : মহিলা			নাম : বিশ্বজিৎ সাঁতরা পিতার নাম: বন্টু সাঁতরা বাড়ির নং : n0155 বয়স : 41 লিঙ্গ : পুরুষ		
778	BHV1559905	ফটো উপলব্ধ	779	WB/36/254/501483	ফটো উপলব্ধ	780	NRZ2036242	ফটো উপলব্ধ
নাম : মেনকা সাঁতরা স্বামীর নাম: প্রশান্ত সাঁতরা বাড়ির নং : n0148 বয়স : 46 লিঙ্গ : মহিলা			নাম : সুমিত্রা সাঁতরা স্বামীর নাম: সুশান্ত সাঁতরা বাড়ির নং : n0148 বয়স : 53 লিঙ্গ : মহিলা			নাম : পূজা সাঁতরা স্বামীর নাম: প্রদীপ সাঁতরা বাড়ির নং : n0148 বয়স : 27 লিঙ্গ : মহিলা		



বিধানসভা নির্বাচনকেন্দ্রের নং, নাম : 256-কোতুলপুর  
ভাগ নং, নাম : 1-মির্জাপুর মৌজার রায়বাঘিনী গ্রাম

781	NRZ1980630	ফটো উপলব্ধ	782	NRZ1980598	ফটো উপলব্ধ	783	NRZ1980903	ফটো উপলব্ধ
নাম : সোমা সাঁতরা স্বামীর নাম: তাপস সাঁতরা বাড়ির নং : n0145 বয়স : 27 লিঙ্গ : মহিলা			নাম : তনুশ্রী সাঁতরা স্বামীর নাম: বিপদ সাঁতরা বাড়ির নং : n0146 বয়স : 26 লিঙ্গ : মহিলা			নাম : অনুপম সাঁতরা পিতার নাম: কার্তিক সাঁতরা বাড়ির নং : n0125 বয়স : 27 লিঙ্গ : পুরুষ		
784	NRZ1980754	ফটো উপলব্ধ	785	NRZ1980762	ফটো উপলব্ধ	786	NRZ2455533	ফটো উপলব্ধ
নাম : সৃজন সাঁতরা পিতার নাম: দুর্গাপদ সাঁতরা বাড়ির নং : n0131 বয়স : 28 লিঙ্গ : পুরুষ			নাম : রীনা সাঁতরা স্বামীর নাম: রাজু সাঁতরা বাড়ির নং : n0127 বয়স : 27 লিঙ্গ : মহিলা			নাম : বার্না সাঁতরা স্বামীর নাম: অনুপম সাঁতরা বাড়ির নং : এন0125 বয়স : 22 লিঙ্গ : মহিলা		
787	NRZ2454932	ফটো উপলব্ধ	788	NRZ2344927	ফটো উপলব্ধ	789	BHV2308237	ফটো উপলব্ধ
নাম : অজয় কুমার সাঁতরা পিতার নাম: শিব সাঁতরা বাড়ির নং : এন0136 বয়স : 21 লিঙ্গ : পুরুষ			নাম : পিফু সাঁতরা পিতার নাম: গনেশ সাঁতরা বাড়ির নং : এন0131 বয়স : 23 লিঙ্গ : পুরুষ			নাম : মৃদুলা সাহা (মণ্ডল) স্বামীর নাম: পার্থ সারথি মণ্ডল বাড়ির নং : 017 বয়স : 40 লিঙ্গ : মহিলা		
790	NRZ1980788	ফটো উপলব্ধ	791	WB/36/254/501221	ফটো উপলব্ধ	792	WB/36/254/501222	ফটো উপলব্ধ
নাম : রাজশ্রী সেন পিতার নাম: দুর্গাপদ সেন বাড়ির নং : n0002 বয়স : 26 লিঙ্গ : মহিলা			নাম : দুর্গাপদ সেন পিতার নাম: কার্তিক সেন বাড়ির নং : n0002 বয়স : 59 লিঙ্গ : পুরুষ			নাম : সুজাতা সেন স্বামীর নাম: দুর্গাপদ সেন বাড়ির নং : n0002 বয়স : 51 লিঙ্গ : মহিলা		
793	NRZ1418953	ফটো উপলব্ধ	794	WB/36/254/501301	ফটো উপলব্ধ	795	NRZ2454726	ফটো উপলব্ধ
নাম : শান্তনু সেন পিতার নাম: মহাদেব সেন বাড়ির নং : n0002 বয়স : 32 লিঙ্গ : পুরুষ			নাম : বন্দনা সেন স্বামীর নাম: মহাদেব সেন বাড়ির নং : n0002 বয়স : 53 লিঙ্গ : মহিলা			নাম : পলাশ সেন পিতার নাম: মৃত্যুঞ্জয় সেন বাড়ির নং : এন0002 বয়স : 21 লিঙ্গ : পুরুষ		
796	WB/36/254/501585	ফটো উপলব্ধ	797	WB/36/254/501302	ফটো উপলব্ধ	798	NRZ2533347	ফটো উপলব্ধ
নাম : সহদেব সেন পিতার নাম: কার্তিক সেন বাড়ির নং : n0002 বয়স : 67 লিঙ্গ : পুরুষ			নাম : সন্ধ্যা সেন স্বামীর নাম: সহদেব সেন বাড়ির নং : n0002 বয়স : 61 লিঙ্গ : মহিলা			নাম : মহাদেব সেন পিতার নাম: কার্তিক সেন বাড়ির নং : n0002 বয়স : 63 লিঙ্গ : পুরুষ		
799	BHV1630540	ফটো উপলব্ধ	800	BHV1560374	ফটো উপলব্ধ	801	NRZ1763804	ফটো উপলব্ধ
নাম : মৃত্যুঞ্জয় সেন পিতার নাম: কার্তিক সেন বাড়ির নং : n0002 বয়স : 56 লিঙ্গ : পুরুষ			নাম : মিঠু সেন স্বামীর নাম: মৃত্যুঞ্জয় সেন বাড়ির নং : n0002 বয়স : 49 লিঙ্গ : মহিলা			নাম : শিল্পা সেন পিতার নাম: দুর্গাপদ সেন বাড়ির নং : n0002 বয়স : 30 লিঙ্গ : মহিলা		
802	NRZ2512002	ফটো উপলব্ধ	803	NRZ2036291	ফটো উপলব্ধ	804	NRZ2036044	ফটো উপলব্ধ
নাম : শ্রদ্ধাশ্রী সেন পিতার নাম: দুর্গাপদ সেন বাড়ির নং : এন0002 বয়স : 20 লিঙ্গ : মহিলা			নাম : সম্পা হাতি স্বামীর নাম: প্রশান্ত হাতি বাড়ির নং : N0174 বয়স : 25 লিঙ্গ : মহিলা			নাম : রাজেশ হাতি পিতার নাম: জয়ন্ত হাতি বাড়ির নং : n0172 বয়স : 25 লিঙ্গ : পুরুষ		
805	NRZ2036184	ফটো উপলব্ধ	806	NRZ2036135	ফটো উপলব্ধ	807	NRZ1831593	ফটো উপলব্ধ
নাম : স্বদেশ হাতি পিতার নাম: নির্মল হাতি বাড়ির নং : N0178 বয়স : 25 লিঙ্গ : পুরুষ			নাম : বিশুজিৎ হেপ্প পিতার নাম: তরুন কুমার হেপ্প বাড়ির নং : রাইবাঘিনী বয়স : 25 লিঙ্গ : পুরুষ			নাম : তনুশ্রী হেঁস স্বামীর নাম: শান্তনু হেঁস বাড়ির নং : n0016 বয়স : 28 লিঙ্গ : মহিলা		
808	WB/36/254/501372	ফটো উপলব্ধ	809	WB/36/254/501581	ফটো উপলব্ধ	810	WB/36/254/501673	ফটো উপলব্ধ
নাম : তপন হেঁস পিতার নাম: অনাথবন্ধু হেঁস বাড়ির নং : n0092 বয়স : 52 লিঙ্গ : পুরুষ			নাম : নিরঞ্জন হেঁস পিতার নাম: বংশীবদন হেঁস বাড়ির নং : n0068 বয়স : 56 লিঙ্গ : পুরুষ			নাম : সন্ধ্যা হেঁস স্বামীর নাম: বংশীবদন হেঁস বাড়ির নং : n0068 বয়স : 79 লিঙ্গ : মহিলা		



বিধানসভা নির্বাচনক্ষেত্রের নং, নাম : 256-কোতুলপুর  
ভাগ নং, নাম : 1-মির্জাপুর মৌজার রায়বাঘিনী গ্রাম

811	NRZ1190107	ফটো উপলব্ধ	812	NRZ1251677	ফটো উপলব্ধ	813	BHV2465441	ফটো উপলব্ধ
নাম : সুমিত্রা হেঁস পিতার নাম: অসীম হেঁস বাড়ির নং : n0075 বয়স : 38 লিঙ্গ : মহিলা			নাম : চন্দনা হেঁস স্বামীর নাম: দিলীপ হেঁস বাড়ির নং : n0075 বয়স : 44 লিঙ্গ : মহিলা			নাম : টুম্পা হেঁস স্বামীর নাম: প্রশান্ত হেঁস বাড়ির নং : n0015 বয়স : 38 লিঙ্গ : মহিলা		
814	NRZ0404335	ফটো উপলব্ধ	815	BHV1558279	ফটো উপলব্ধ	816	BHV1558162	ফটো উপলব্ধ
নাম : কৃষ্ণপদ হেঁস পিতার নাম: বংশী বদন হেঁস বাড়ির নং : n0068 বয়স : 38 লিঙ্গ : পুরুষ			নাম : শ্যামসুন্দর হেঁস পিতার নাম: সাধন চন্দ্র হেঁস বাড়ির নং : n0032 বয়স : 44 লিঙ্গ : পুরুষ			নাম : সুশান্ত কুমার হেঁস পিতার নাম: অনাথবন্ধু হেঁস বাড়ির নং : n0092 বয়স : 46 লিঙ্গ : পুরুষ		
817	WB/36/254/501161	ফটো উপলব্ধ	818	NRZ1710698	ফটো উপলব্ধ	819	NRZ1991561	ফটো উপলব্ধ
নাম : তাপসী দে স্বামীর নাম: রবীন্দ্র দে বাড়ির নং : n0027 বয়স : 50 লিঙ্গ : মহিলা			নাম : বিমান দে পিতার নাম: রবীন্দ্রনাথ দে বাড়ির নং : n0027 বয়স : 30 লিঙ্গ : পুরুষ			নাম : বাসন্তী হেঁস স্বামীর নাম: কৃষ্ণপদ হেঁস বাড়ির নং : n0068 বয়স : 26 লিঙ্গ : মহিলা		
820	NRZ2035905	ফটো উপলব্ধ	821	NRZ2326635	ফটো উপলব্ধ	#2 822	NRZ1868926	ফটো উপলব্ধ
নাম : কৌশিক হেঁস পিতার নাম: নিরঞ্জন হেঁস বাড়ির নং : n0068 বয়স : 25 লিঙ্গ : পুরুষ			নাম : তুনা হেঁস পিতার নাম: তরুণ কুমার হেঁস বাড়ির নং : এন0092 বয়স : 23 লিঙ্গ : মহিলা			নাম : শিখা সাঁতরা হেঁস স্বামীর নাম: অভিজিৎ হেঁস বাড়ির নং : এন0032 বয়স : 27 লিঙ্গ : মহিলা		
823	NRZ1252030	ফটো উপলব্ধ	824	NRZ1251735	ফটো উপলব্ধ	825	WB/36/254/501405	ফটো উপলব্ধ
নাম : অতসী হেঁস স্বামীর নাম: শ্যামসুন্দর হেঁস বাড়ির নং : n0032 বয়স : 39 লিঙ্গ : মহিলা			নাম : অলক হেঁস পিতার নাম: অসিম হেঁস বাড়ির নং : n0075 বয়স : 44 লিঙ্গ : পুরুষ			নাম : সুধারাণী হেঁস স্বামীর নাম: অজিত হেঁস বাড়ির নং : n0015 বয়স : 63 লিঙ্গ : মহিলা		
826	BHV1561299	ফটো উপলব্ধ	827	BHV2465433	ফটো উপলব্ধ	828	NRZ2261428	ফটো উপলব্ধ
নাম : প্রশান্ত হেঁস পিতার নাম: অজিত হেঁস বাড়ির নং : n0015 বয়স : 46 লিঙ্গ : পুরুষ			নাম : সন্দীপ কুমার হেঁস পিতার নাম: অজিত হেঁস বাড়ির নং : n0015 বয়স : 38 লিঙ্গ : পুরুষ			নাম : অসীম হেঁস পিতার নাম: গোপীনাথ হেঁস বাড়ির নং : n0075 বয়স : 66 লিঙ্গ : পুরুষ		
829	NRZ2345049	ফটো উপলব্ধ	830	NRZ2454767	ফটো উপলব্ধ	831	NRZ2454569	ফটো উপলব্ধ
নাম : ফুলটুসি হেঁস স্বামীর নাম: শুভেন্দ্র হেঁস বাড়ির নং : এন0016 বয়স : 23 লিঙ্গ : মহিলা			নাম : রীনা হেঁস পিতার নাম: তপন হেঁস বাড়ির নং : এন0092 বয়স : 21 লিঙ্গ : মহিলা			নাম : সুব্রত হেঁস পিতার নাম: প্রশান্ত হেঁস বাড়ির নং : এন0015 বয়স : 21 লিঙ্গ : পুরুষ		
832	BHV2307304	ফটো উপলব্ধ	833	WB/36/254/501100	ফটো উপলব্ধ	834	NRZ1372226	ফটো উপলব্ধ
নাম : অরুণ কুমার হেঁস পিতার নাম: তারাপদ হেঁস বাড়ির নং : n0027 বয়স : 43 লিঙ্গ : পুরুষ			নাম : দুর্গা হেঁস স্বামীর নাম: তারাপদ হেঁস বাড়ির নং : n0027 বয়স : 66 লিঙ্গ : মহিলা			নাম : টুম্পা হেঁস স্বামীর নাম: সন্দীপ কুমার হেঁস বাড়ির নং : n0015 বয়স : 34 লিঙ্গ : মহিলা		
835	NRZ1719269	ফটো উপলব্ধ	#2 836	NRZ2274140	ফটো উপলব্ধ	837	NRZ1853084	ফটো উপলব্ধ
নাম : পুথা মাল স্বামীর নাম: সুব্রত দে বাড়ির নং : এন0060 বয়স : 29 লিঙ্গ : মহিলা			নাম : পিঙ্কি কৈবর্তা দে স্বামীর নাম: ধর্মেন্দ্র দে বাড়ির নং : নং বয়স : 23 লিঙ্গ : মহিলা			নাম : মামনি হেঁস স্বামীর নাম: সুরজিৎ হেঁস বাড়ির নং : n0025 বয়স : 28 লিঙ্গ : মহিলা		
838	NRZ1503176	ফটো উপলব্ধ	839	NRZ1503358	ফটো উপলব্ধ	840	WB/36/254/501160	ফটো উপলব্ধ
নাম : পিরু দে পিতার নাম: নন্দ দুলাল দে বাড়ির নং : n0092 বয়স : 31 লিঙ্গ : পুরুষ			নাম : সুমিত্রা হেঁস স্বামীর নাম: অরুণ কুমার হেঁস বাড়ির নং : n0027 বয়স : 33 লিঙ্গ : মহিলা			নাম : চন্দনা হেঁস স্বামীর নাম: কিংকর হেঁস বাড়ির নং : n0025 বয়স : 54 লিঙ্গ : মহিলা		



বিধানসভা নির্বাচনক্ষেত্রের নং, নাম : 256-কোতুলপুর  
ভাগ নং, নাম : 1-মির্জাপুর মৌজার রায়বাঘিনী গ্রাম

841 নাম : দিলীপ হেঁস পিতার নাম: গোপীনাথ হেঁস বাড়ির নং : n0075 বয়স : 61 লিঙ্গ : পুরুষ	WB/36/254/501056 ফটো উপলব্ধ	842 নাম : অঞ্জন হেঁস পিতার নাম: মণীন্দ্র হেঁস বাড়ির নং : n0016 বয়স : 63 লিঙ্গ : পুরুষ	WB/36/254/501081 ফটো উপলব্ধ	843 নাম : কৃষ্ণপদ হেঁস পিতার নাম: মহাদেব হেঁস বাড়ির নং : n0045 বয়স : 33 লিঙ্গ : পুরুষ	NRZ1418995 ফটো উপলব্ধ
844 নাম : সন্ধ্যা হেঁস স্বামীর নাম: অনাথ হেঁস বাড়ির নং : n0092 বয়স : 76 লিঙ্গ : মহিলা	WB/36/254/501350 ফটো উপলব্ধ	845 নাম : তরুণ কুমার হেঁস পিতার নাম: অনাথ হেঁস বাড়ির নং : n0092 বয়স : 54 লিঙ্গ : পুরুষ	WB/36/254/501058 ফটো উপলব্ধ	846 নাম : পম্পা হেঁস স্বামীর নাম: তপন হেঁস বাড়ির নং : n0092 বয়স : 38 লিঙ্গ : মহিলা	BHV2615409 ফটো উপলব্ধ
847 নাম : শোভা রানী দে স্বামীর নাম: নন্দ দলাল দে বাড়ির নং : n0092 বয়স : 48 লিঙ্গ : মহিলা	NRZ1503184 ফটো উপলব্ধ	848 নাম : সোমা দাস(হেঁস) স্বামীর নাম: সুশান্ত কুমার হেঁস বাড়ির নং : n0092 বয়স : 45 লিঙ্গ : মহিলা	NRZ1252162 ফটো উপলব্ধ	849 নাম : সাধন হেঁস পিতার নাম: ভাস্কর হেঁস বাড়ির নং : n0093 বয়স : 68 লিঙ্গ : পুরুষ	NRZ2554814 ফটো উপলব্ধ
850 নাম : মায়্যা হেঁস স্বামীর নাম: সাধন হেঁস বাড়ির নং : n0093 বয়স : 63 লিঙ্গ : মহিলা	WB/36/254/501520 ফটো উপলব্ধ	851 নাম : তারকনাথ হেঁস পিতার নাম: সাধন হেঁস বাড়ির নং : n0093 বয়স : 41 লিঙ্গ : পুরুষ	BHV2307312 ফটো উপলব্ধ	852 নাম : মাধবী পাল হেঁস স্বামীর নাম: তারক নাথ হেঁস বাড়ির নং : n0093 বয়স : 33 লিঙ্গ : মহিলা	NRZ1419019 ফটো উপলব্ধ
853 নাম : আরতি হেঁস স্বামীর নাম: অঞ্জন হেঁস বাড়ির নং : n0016 বয়স : 55 লিঙ্গ : মহিলা	BHV1558824 ফটো উপলব্ধ	854 নাম : শান্তনু হেঁস পিতার নাম: অঞ্জন হেঁস বাড়ির নং : n0016 বয়স : 33 লিঙ্গ : পুরুষ	NRZ1372234 ফটো উপলব্ধ	855 নাম : শুভেন্দু হেঁস পিতার নাম: অঞ্জন হেঁস বাড়ির নং : n0016 বয়স : 32 লিঙ্গ : পুরুষ	NRZ1503077 ফটো উপলব্ধ
856 নাম : কিংকর হেঁস পিতার নাম: ভুতনাথ হেঁস বাড়ির নং : n0025 বয়স : 58 লিঙ্গ : পুরুষ	WB/36/254/501055 ফটো উপলব্ধ	857 নাম : সুরজিৎ হেঁস পিতার নাম: কিংকর হেঁস বাড়ির নং : n0025 বয়স : 38 লিঙ্গ : পুরুষ	BHV2562452 ফটো উপলব্ধ	858 নাম : শুসোভন হেঁস পিতার নাম: কিংকর হেঁস বাড়ির নং : n0025 বয়স : 37 লিঙ্গ : পুরুষ	NRZ1252063 ফটো উপলব্ধ
859 নাম : তারাপদ হেঁস পিতার নাম: মানিক হেঁস বাড়ির নং : n0027 বয়স : 77 লিঙ্গ : পুরুষ	WB/36/254/501097 ফটো উপলব্ধ	860 নাম : নারায়ণচন্দ্র হেঁস পিতার নাম: ভাস্কর হেঁস বাড়ির নং : n0032 বয়স : 63 লিঙ্গ : পুরুষ	WB/36/254/501224 ফটো উপলব্ধ	861 নাম : সন্ধ্যা হেঁস স্বামীর নাম: নারায়ণ চন্দ্র হেঁস বাড়ির নং : n0032 বয়স : 56 লিঙ্গ : মহিলা	BHV1558774 ফটো উপলব্ধ
862 নাম : অমিয় হেঁস পিতার নাম: নারায়ণ চন্দ্র হেঁস বাড়ির নং : n0032 বয়স : 39 লিঙ্গ : পুরুষ	BHV2307320 ফটো উপলব্ধ	863 নাম : অভিজিৎ হেঁস পিতার নাম: নারায়ণ চন্দ্র হেঁস বাড়ির নং : n0032 বয়স : 37 লিঙ্গ : পুরুষ	NRZ1189950 ফটো উপলব্ধ	864 নাম : মহাদেব হেঁস পিতার নাম: জীবন হেঁস বাড়ির নং : n0045 বয়স : 63 লিঙ্গ : পুরুষ	WB/36/254/501672 ফটো উপলব্ধ
865 নাম : শান্তি হেঁস স্বামীর নাম: মহাদেব হেঁস বাড়ির নং : n0045 বয়স : 56 লিঙ্গ : মহিলা	WB/36/254/501132 ফটো উপলব্ধ	866 নাম : নীলম চন্দ্র পিতার নাম: ভোলানাথ চন্দ্র বাড়ির নং : এন0053 বয়স : 20 লিঙ্গ : মহিলা	NRZ2488765 ফটো উপলব্ধ	867 নাম : কেয়া দে পিতার নাম: প্রশান্ত দে বাড়ির নং : এন0060 বয়স : 20 লিঙ্গ : মহিলা	NRZ2510204 ফটো উপলব্ধ
868 নাম : অপর্ণা দে স্বামীর নাম: পার্থ দে বাড়ির নং : এন0117 বয়স : 20 লিঙ্গ : মহিলা	NRZ2516565 ফটো উপলব্ধ	869 নাম : সন্দীপ সাতরা পিতার নাম: প্রশান্ত সাতরা বাড়ির নং : এন0146 বয়স : 20 লিঙ্গ : পুরুষ	NRZ2503753 ফটো উপলব্ধ	870 নাম : সন্দীতা চ্যাটাঙ্গী স্বামীর নাম: সুমন্ত দে বাড়ির নং : এন0060 বয়স : 33 লিঙ্গ : মহিলা	ZZE1015445 ফটো উপলব্ধ



871	WSU2244408	নাম : পাপিয়া মল্লিক পিতার নাম: রাখাল মল্লিক বাড়ির নং : 00 বয়স : 23 লিঙ্গ : মহিলা	ফটো উপলব্ধ	872	NRZ2525475	নাম : দিশা বেজ পিতার নাম: সুকুমার বেজ বাড়ির নং : এন0048 বয়স : 20 লিঙ্গ : মহিলা	ফটো উপলব্ধ	873	NRZ1712082	নাম : শিখা রায় পিতার নাম: রনজিৎ রায় বাড়ির নং : এন0116 বয়স : 31 লিঙ্গ : মহিলা	ফটো উপলব্ধ
874	NRZ2048437	নাম : সুদীপা সাঁতরা পিতার নাম: লক্ষন সাঁতরা বাড়ির নং : এন0137 বয়স : 25 লিঙ্গ : মহিলা	ফটো উপলব্ধ	875	NRZ2568152	নাম : সন্তু খাঁড়াৎ পিতার নাম: রাজু খাঁড়াৎ বাড়ির নং : এন0137 বয়স : 19 লিঙ্গ : পুরুষ	ফটো উপলব্ধ	876	NRZ2572816	নাম : পৃথা দে পিতার নাম: কাজল কুমার দে বাড়ির নং : এন0062 বয়স : 19 লিঙ্গ : মহিলা	ফটো উপলব্ধ
877	NRZ2572980	নাম : সমীর দে পিতার নাম: জয়ন্ত দে বাড়ির নং : এন0116 বয়স : 19 লিঙ্গ : পুরুষ	ফটো উপলব্ধ	878	NRZ2565059	নাম : সমান্তি বাগ ধাড়া স্বামীর নাম: মৃত্যঞ্জয় ধাড়া বাড়ির নং : এন0138 বয়স : 25 লিঙ্গ : মহিলা	ফটো উপলব্ধ	879	NRZ2575579	নাম : তন্ময় দে পিতার নাম: লক্ষীকান্ত দে বাড়ির নং : এন0117 বয়স : 20 লিঙ্গ : পুরুষ	ফটো উপলব্ধ
880	NRZ2575991	নাম : সায়ন ব্যানার্জী পিতার নাম: সুশান্ত কুমার ব্যানার্জী বাড়ির নং : এন0052 বয়স : 19 লিঙ্গ : পুরুষ	ফটো উপলব্ধ	881	NRZ2576007	নাম : পায়েল দে পিতার নাম: শ্রীকান্ত দে বাড়ির নং : এন0014 বয়স : 19 লিঙ্গ : মহিলা	ফটো উপলব্ধ	882	NRZ2578995	নাম : আকাশ মল্লিক পিতার নাম: হরেকৃষ্ণ মল্লিক বাড়ির নং : এন0099 বয়স : 19 লিঙ্গ : পুরুষ	ফটো উপলব্ধ
883	NRZ2579019	নাম : এষা মন্ডল পিতার নাম: গৌতম মন্ডল বাড়ির নং : এন0019 বয়স : 20 লিঙ্গ : মহিলা	ফটো উপলব্ধ	884	NRZ2579027	নাম : রুপম মণ্ডল পিতার নাম: রঘুনাথ মণ্ডল বাড়ির নং : এন0018 বয়স : 19 লিঙ্গ : পুরুষ	ফটো উপলব্ধ	885	NRZ2579043	নাম : সোনালী কর্মকার পিতার নাম: শ্যামল কর্মকার বাড়ির নং : এন0089 বয়স : 19 লিঙ্গ : মহিলা	ফটো উপলব্ধ
886	NRZ2590156	নাম : বিশ্বজিৎ কৈবর্তা পিতার নাম: রাজু কৈবর্তা বাড়ির নং : এন0073 বয়স : 19 লিঙ্গ : পুরুষ	ফটো উপলব্ধ	887	NRZ2592905	নাম : সঞ্চিতা লায়েক স্বামীর নাম: সমীর লায়েক বাড়ির নং : এন0074 বয়স : 21 লিঙ্গ : মহিলা	ফটো উপলব্ধ	888	NRZ2592913	নাম : জয়শ্রী মল্লিক স্বামীর নাম: ধনঞ্জয় মল্লিক বাড়ির নং : এন0132 বয়স : 19 লিঙ্গ : মহিলা	ফটো উপলব্ধ
889	NRZ2592947	নাম : লক্ষী ব্যানার্জী স্বামীর নাম: অর্ণব ব্যানার্জী বাড়ির নং : এন0052 বয়স : 20 লিঙ্গ : মহিলা	ফটো উপলব্ধ	890	NT01808146	নাম : টুম্পা সিংহ পিতার নাম: নন্দলাল সিংহ বাড়ির নং : 00 বয়স : 27 লিঙ্গ : মহিলা	ফটো উপলব্ধ	891	SKS1600162	নাম : রাজলক্ষী চেল পিতার নাম: দেবশীষ চেল বাড়ির নং : এন0076 বয়স : 30 লিঙ্গ : মহিলা	ফটো উপলব্ধ
892	NRZ2605558	নাম : আকাশ বৈরাগী পিতার নাম: তাপস বৈরাগী বাড়ির নং : এন0188 বয়স : 19 লিঙ্গ : পুরুষ	ফটো উপলব্ধ								



893 নাম : তুহিনা কর্মকার পিতার নাম: সত্যরঞ্জন কর্মকার বাড়ির নং : n0038 বয়স : 27 লিঙ্গ : মহিলা	NRZ1893874 ফটো উপলব্ধ	894 নাম : আরতি কর্মকার স্বামীর নাম: জয়দেব কর্মকার বাড়ির নং : n0042 বয়স : 59 লিঙ্গ : মহিলা	WB/36/254/501318 ফটো উপলব্ধ	895 নাম : জয়দেব কর্মকার পিতার নাম: কালীপদ কর্মকার বাড়ির নং : n0042 বয়স : 67 লিঙ্গ : পুরুষ	WB/36/254/501317 ফটো উপলব্ধ
896 নাম : উজ্জল কর্মকার পিতার নাম: জয়দেব কর্মকার বাড়ির নং : n0086 বয়স : 41 লিঙ্গ : পুরুষ	BHV2306801 ফটো উপলব্ধ	897 নাম : অসীমা কর্মকার স্বামীর নাম: রবীন্দ্রনাথ কর্মকার বাড়ির নং : n0042 বয়স : 44 লিঙ্গ : মহিলা	NRZ1419084 ফটো উপলব্ধ	898 নাম : রূপা কর্মকার স্বামীর নাম: উজ্জল কর্মকার বাড়ির নং : n0086 বয়স : 31 লিঙ্গ : মহিলা	NRZ1502996 ফটো উপলব্ধ
899 নাম : বাসুদেব কর্মকার পিতার নাম: কালীপদ কর্মকার বাড়ির নং : n0042 বয়স : 70 লিঙ্গ : পুরুষ	WB/36/254/501371 ফটো উপলব্ধ	900 নাম : রুণু কর্মকার স্বামীর নাম: শান্তনু কর্মকার বাড়ির নং : n0047 বয়স : 31 লিঙ্গ : মহিলা	NRZ1893882 ফটো উপলব্ধ	901 নাম : রবীন্দ্রনাথ কর্মকার পিতার নাম: বাসুদেব কর্মকার বাড়ির নং : n0042 বয়স : 48 লিঙ্গ : পুরুষ	BHV1559517 ফটো উপলব্ধ
902 নাম : অজয় কৈবর্তা পিতার নাম: রামপ্রসাদ কৈবর্তা বাড়ির নং : n0076 বয়স : 27 লিঙ্গ : পুরুষ	NRZ1893858 ফটো উপলব্ধ	903 নাম : মণ্ডু কৈবর্তা পিতার নাম: লক্ষ্মণ কৈবর্তা বাড়ির নং : n0077 বয়স : 27 লিঙ্গ : পুরুষ	NRZ1893866 ফটো উপলব্ধ	904 নাম : পিন্টু খাঁ পিতার নাম: সুকুমার খাঁ বাড়ির নং : n0055 বয়স : 41 লিঙ্গ : পুরুষ	BHV2306819 ফটো উপলব্ধ
905 নাম : সুপ্রীয়া খাঁড়াং স্বামীর নাম: গৌতম খাঁড়াং বাড়ির নং : n0143 বয়স : 28 লিঙ্গ : মহিলা	NRZ1893890 ফটো উপলব্ধ	906 নাম : সুভাষ ঘোষ পিতার নাম: নিতাই ঘোষ বাড়ির নং : n0165 বয়স : 38 লিঙ্গ : পুরুষ	BHV2465466 ফটো উপলব্ধ	907 নাম : বুমা ঘোষ পিতার নাম: গণেশ ঘোষ বাড়ির নং : n0165 বয়স : 25 লিঙ্গ : মহিলা	NRZ2232270 ফটো উপলব্ধ
908 নাম : দোলন ঘোষ স্বামীর নাম: সুকুমার ঘোষ বাড়ির নং : n0165 বয়স : 31 লিঙ্গ : মহিলা	NRZ1799204 ফটো উপলব্ধ	909 নাম : শিবু ঘোষ পিতার নাম: গণেশ ঘোষ বাড়ির নং : n0165 বয়স : 30 লিঙ্গ : পুরুষ	NRZ1799170 ফটো উপলব্ধ	910 নাম : নিতাই ঘোষ পিতার নাম: হরিপদ ঘোষ বাড়ির নং : n0165 বয়স : 65 লিঙ্গ : পুরুষ	WB/36/254/501586 ফটো উপলব্ধ
911 নাম : সুকুমার ঘোষ পিতার নাম: নিতাই ঘোষ বাড়ির নং : n0165 বয়স : 32 লিঙ্গ : পুরুষ	NRZ1612985 ফটো উপলব্ধ	912 নাম : গণেশ ঘোষ পিতার নাম: ষষ্ঠী ঘোষ বাড়ির নং : n0165 বয়স : 50 লিঙ্গ : পুরুষ	WB/36/254/501553 ফটো উপলব্ধ	913 নাম : সুপ্রিয়া ঘোষ স্বামীর নাম: গণেশ ঘোষ বাড়ির নং : n0165 বয়স : 49 লিঙ্গ : মহিলা	WB/36/254/501570 ফটো উপলব্ধ
914 নাম : ভক্তিবালুা ঘোষ স্বামীর নাম: ষষ্ঠী ঘোষ বাড়ির নং : n0165 বয়স : 67 লিঙ্গ : মহিলা	WB/36/254/501574 ফটো উপলব্ধ	915 নাম : ষষ্ঠী ঘোষ পিতার নাম: পশুপতি ঘোষ বাড়ির নং : n0165 বয়স : 70 লিঙ্গ : পুরুষ	WB/36/254/501067 ফটো উপলব্ধ	916 নাম : দেবু চক্রবর্তী পিতার নাম: রাধানাথ চক্রবর্তী বাড়ির নং : n0164 বয়স : 67 লিঙ্গ : পুরুষ	WB/36/254/501026 ফটো উপলব্ধ
917 নাম : আশীষ চক্রবর্তী পিতার নাম: দেবু চক্রবর্তী বাড়ির নং : n0164 বয়স : 45 লিঙ্গ : পুরুষ	BHV1577030 ফটো উপলব্ধ	918 নাম : সোমা চক্রবর্তী স্বামীর নাম: পীরু চক্রবর্তী বাড়ির নং : n0164 বয়স : 45 লিঙ্গ : মহিলা	BHV1629369 ফটো উপলব্ধ	919 নাম : বর্শা চক্রবর্তী স্বামীর নাম: আশিষ চক্রবর্তী বাড়ির নং : n0164 বয়স : 41 লিঙ্গ : মহিলা	BHV2307098 ফটো উপলব্ধ
920 নাম : পীরু চক্রবর্তী পিতার নাম: দেবু চক্রবর্তী বাড়ির নং : n0164 বয়স : 49 লিঙ্গ : পুরুষ	BHV1559392 ফটো উপলব্ধ	921 নাম : সাহেব চক্রবর্তী পিতার নাম: পিরু চক্রবর্তী বাড়ির নং : n0164 বয়স : 24 লিঙ্গ : পুরুষ	NRZ2231892 ফটো উপলব্ধ	922 নাম : রাহুল চক্রবর্তী পিতার নাম: পিরু চক্রবর্তী বাড়ির নং : এন0164 বয়স : 20 লিঙ্গ : পুরুষ	NRZ2524155 ফটো উপলব্ধ



923 নাম : শিল্পা চন্দ্র পিতার নাম: শিবনারায়ণ চন্দ্র বাড়ির নং : n0053 বয়স : 27 লিঙ্গ : মহিলা	NRZ1893718 ফটো উপলব্ধ	924 নাম : মৌসুমী রাউৎ স্বামীর নাম: রাজু রাউৎ বাড়ির নং : এন0163 বয়স : 22 লিঙ্গ : মহিলা	NRZ2383578 ফটো উপলব্ধ	925 নাম : লালমোহন চেল পিতার নাম: রবীন্দ্রনাথ চেল বাড়ির নং : n0184 বয়স : 61 লিঙ্গ : পুরুষ	WB/36/254/498247 ফটো উপলব্ধ
926 নাম : পাপাই চেল পিতার নাম: লালমোহন চেল বাড়ির নং : n0186 বয়স : 31 লিঙ্গ : পুরুষ	NRZ1503770 ফটো উপলব্ধ	927 নাম : সুভাষ চেল পিতার নাম: লালমোহন চেল বাড়ির নং : n0183 বয়স : 31 লিঙ্গ : পুরুষ	NRZ1612910 ফটো উপলব্ধ	928 নাম : শিউলি দত্ত স্বামীর নাম: বিশুজিৎ দত্ত বাড়ির নং : n0046 বয়স : 29 লিঙ্গ : মহিলা	UNU1580695 ফটো উপলব্ধ
929 নাম : জয়ন্ত দাস পিতার নাম: ভাস্কর দাস বাড়ির নং : n0037 বয়স : 27 লিঙ্গ : পুরুষ	NRZ1893726 ফটো উপলব্ধ	930 নাম : মাধবী দিগার স্বামীর নাম: সুজিত দিগার বাড়ির নং : n0160 বয়স : 35 লিঙ্গ : মহিলা	NRZ1503465 ফটো উপলব্ধ	931 নাম : আরতি দিগার স্বামীর নাম: সাধন দিগার বাড়ির নং : n0179 বয়স : 69 লিঙ্গ : মহিলা	WB/36/254/501509 ফটো উপলব্ধ
932 নাম : কার্তিক দিগার পিতার নাম: সাধন দিগার বাড়ির নং : n0179 বয়স : 47 লিঙ্গ : পুরুষ	BHV1577287 ফটো উপলব্ধ	933 নাম : গণেশ দিগার পিতার নাম: সাধন দিগার বাড়ির নং : n0179 বয়স : 37 লিঙ্গ : পুরুষ	NRZ0404848 ফটো উপলব্ধ	934 নাম : বদন দিগার পিতার নাম: ভবতারণ দিগার বাড়ির নং : n0179 বয়স : 71 লিঙ্গ : পুরুষ	WB/36/254/501046 ফটো উপলব্ধ
935 নাম : ছায়া দিগার স্বামীর নাম: বদন দিগার বাড়ির নং : n0179 বয়স : 61 লিঙ্গ : মহিলা	WB/36/254/501437 ফটো উপলব্ধ	936 নাম : সাহেব দিগার পিতার নাম: বদন দিগার বাড়ির নং : n0179 বয়স : 37 লিঙ্গ : পুরুষ	NRZ0404871 ফটো উপলব্ধ	937 নাম : বিকাশ দিগার পিতার নাম: বদন দিগার বাড়ির নং : n0179 বয়স : 33 লিঙ্গ : পুরুষ	NRZ1503549 ফটো উপলব্ধ
938 নাম : রাধারানী দিগার স্বামীর নাম: সনাতন দিগার বাড়ির নং : n0180 বয়স : 66 লিঙ্গ : মহিলা	WB/36/254/501434 ফটো উপলব্ধ	939 নাম : দীনবন্ধু দিগার পিতার নাম: সনাতন দিগার বাড়ির নং : n0180 বয়স : 46 লিঙ্গ : পুরুষ	BHV2307106 ফটো উপলব্ধ	940 নাম : সুমিত্রা দিগার স্বামীর নাম: বিশ্বনাথ দিগার বাড়ির নং : n0180 বয়স : 40 লিঙ্গ : মহিলা	NRZ1853118 ফটো উপলব্ধ
941 নাম : দিলীপ দিগার পিতার নাম: সনাতন দিগার বাড়ির নং : n0180 বয়স : 38 লিঙ্গ : পুরুষ	BHV2562460 ফটো উপলব্ধ	942 নাম : টুরু দিগার স্বামীর নাম: দীনবন্ধু দিগার বাড়ির নং : n0180 বয়স : 35 লিঙ্গ : মহিলা	NRZ1612944 ফটো উপলব্ধ	943 নাম : কাজল দিগার স্বামীর নাম: গণেশ দিগার বাড়ির নং : n0179 বয়স : 40 লিঙ্গ : মহিলা	BHV2562486 ফটো উপলব্ধ
944 নাম : দিপালী দিগার স্বামীর নাম: কার্তিক দিগার বাড়ির নং : n0179 বয়স : 46 লিঙ্গ : মহিলা	BHV1577295 ফটো উপলব্ধ	945 নাম : রাজকুমার দিগার মায়ের নাম: দিপালী দিগার বাড়ির নং : n0179 বয়স : 26 লিঙ্গ : পুরুষ	NRZ1980556 ফটো উপলব্ধ	946 নাম : সুজিত দিগার পিতার নাম: নিমাই দিগার বাড়ির নং : n0160 বয়স : 41 লিঙ্গ : পুরুষ	BHV2562502 ফটো উপলব্ধ
947 নাম : যমুনা দিগার স্বামীর নাম: গোপাল দিগার বাড়ির নং : n0180 বয়স : 41 লিঙ্গ : মহিলা	NRZ0404954 ফটো উপলব্ধ	948 নাম : গোপাল দিগার পিতার নাম: রূপচাঁদ দিগার বাড়ির নং : n0180 বয়স : 39 লিঙ্গ : পুরুষ	NRZ1252238 ফটো উপলব্ধ	949 নাম : মাধবী দিগার স্বামীর নাম: রূপচাঁদ দিগার বাড়ির নং : n0180 বয়স : 61 লিঙ্গ : মহিলা	BHV1560382 ফটো উপলব্ধ
950 নাম : বিশ্বনাথ দিগার পিতার নাম: ক্ষুদিরাম দিগার বাড়ির নং : n0180 বয়স : 46 লিঙ্গ : পুরুষ	BHV1630664 ফটো উপলব্ধ	951 নাম : বর্না দিগার স্বামীর নাম: অভিজিৎ দিগার বাড়ির নং : n0180 বয়স : 31 লিঙ্গ : মহিলা	NRZ1710896 ফটো উপলব্ধ	952 নাম : অভিজিৎ দিগার পিতার নাম: কাশীনাথ দিগার বাড়ির নং : n0180 বয়স : 29 লিঙ্গ : পুরুষ	NRZ1710888 ফটো উপলব্ধ



বিধানসভা নির্বাচনক্ষেত্রের নং, নাম : 256-কোটালদিঘী,ধকপাড়া,শালপাড়া  
ভাগ নং, নাম : 2-কোটালদিঘী,ধকপাড়া,শালপাড়া

953	WB/36/254/501508	নাম : পুষ্প দিগার স্বামীর নাম: কাশীনাথ দিগার বাড়ির নং : n0180 বয়স : 56 লিঙ্গ : মহিলা	ফটো উপলব্ধ	954	WB/36/254/501517	নাম : কাশীনাথ দিগার পিতার নাম: ফুদিরাম দিগার বাড়ির নং : n0180 বয়স : 59 লিঙ্গ : পুরুষ	ফটো উপলব্ধ	955	NRZ1710862	নাম : নমিতা দিগার স্বামীর নাম: সুমন্ত দিগার বাড়ির নং : n0180 বয়স : 30 লিঙ্গ : মহিলা	ফটো উপলব্ধ
956	NRZ1710854	নাম : সুমন্ত দিগার পিতার নাম: জগন্নাথ দিগার বাড়ির নং : n0180 বয়স : 29 লিঙ্গ : পুরুষ	ফটো উপলব্ধ	957	WB/36/254/501435	নাম : আল্পনা দিগার স্বামীর নাম: জগন্নাথ দিগার বাড়ির নং : n0180 বয়স : 57 লিঙ্গ : মহিলা	ফটো উপলব্ধ	958	NRZ1710847	নাম : বরুনা দিগার স্বামীর নাম: দিলীপ দিগার বাড়ির নং : n0180 বয়স : 32 লিঙ্গ : মহিলা	ফটো উপলব্ধ
959	WB/36/254/501257	নাম : সহদেব দে পিতার নাম: নবরতন দে বাড়ির নং : n0060 বয়স : 60 লিঙ্গ : পুরুষ	ফটো উপলব্ধ	960	NRZ1893759	নাম : পার্থ দে পিতার নাম: ধনঞ্জয় দে বাড়ির নং : n0117 বয়স : 28 লিঙ্গ : পুরুষ	ফটো উপলব্ধ	961	NRZ1893767	নাম : শান্তনু দে পিতার নাম: গোপাল দে বাড়ির নং : n0058 বয়স : 27 লিঙ্গ : পুরুষ	ফটো উপলব্ধ
962	NRZ1893775	নাম : চন্দন দে পিতার নাম: শ্রীকান্ত দে বাড়ির নং : n0116 বয়স : 27 লিঙ্গ : পুরুষ	ফটো উপলব্ধ	963	NRZ1252212	নাম : মীরা ধঁক স্বামীর নাম: তারু ধঁক বাড়ির নং : n0166 বয়স : 40 লিঙ্গ : মহিলা	ফটো উপলব্ধ	964	WB/36/254/501637	নাম : তাপসী ধক স্বামীর নাম: নগেন ধক বাড়ির নং : n0166 বয়স : 49 লিঙ্গ : মহিলা	ফটো উপলব্ধ
965	NRZ1893783	নাম : সুতপা ধাড়া স্বামীর নাম: মাধব ধাড়া বাড়ির নং : n0138 বয়স : 31 লিঙ্গ : মহিলা	ফটো উপলব্ধ	966	NRZ1893692	নাম : রত্না ব্যানার্জী স্বামীর নাম: বাপ্পা ব্যানার্জী বাড়ির নং : n0124 বয়স : 27 লিঙ্গ : মহিলা	ফটো উপলব্ধ	967	NRZ1893676	নাম : সুমন্ত বৈরাগী পিতার নাম: পরেশ বৈরাগী বাড়ির নং : n0107 বয়স : 27 লিঙ্গ : পুরুষ	ফটো উপলব্ধ
968	NRZ1893684	নাম : সন্তু বৈরাগী পিতার নাম: সন্দীপ বৈরাগী বাড়ির নং : n0097 বয়স : 28 লিঙ্গ : পুরুষ	ফটো উপলব্ধ	969	BHV2307296	নাম : কল্যান মুখার্জী পিতার নাম: অশোক মুখার্জী বাড়ির নং : n0121 বয়স : 39 লিঙ্গ : পুরুষ	ফটো উপলব্ধ	970	NRZ1893932	নাম : সমীর মুখার্জী পিতার নাম: উপতি মুখার্জী বাড়ির নং : n0008 বয়স : 27 লিঙ্গ : পুরুষ	ফটো উপলব্ধ
971	NRZ1893924	নাম : সজয় মণ্ডল পিতার নাম: তপন মণ্ডল বাড়ির নং : n0022 বয়স : 27 লিঙ্গ : পুরুষ	ফটো উপলব্ধ	972	WB/36/254/501669	নাম : হারি মাঝি স্বামীর নাম: ববি মাঝি বাড়ির নং : n0161 বয়স : 49 লিঙ্গ : মহিলা	ফটো উপলব্ধ	973	WB/36/254/501544	নাম : হীরা রাউত স্বামীর নাম: সুধাকর রাউত বাড়ির নং : n0163 বয়স : 57 লিঙ্গ : মহিলা	ফটো উপলব্ধ
974	BHV1558600	নাম : সঞ্জয় রাউৎ পিতার নাম: ভাস্কর রাউৎ বাড়ির নং : n0163 বয়স : 47 লিঙ্গ : পুরুষ	ফটো উপলব্ধ	975	NRZ1252261	নাম : মিতা রাউৎ পিতার নাম: সুধাকর রাউৎ বাড়ির নং : n0163 বয়স : 36 লিঙ্গ : মহিলা	ফটো উপলব্ধ	976	NRZ2326684	নাম : সন্দীপ কুমার রাউৎ পিতার নাম: সঞ্জয় রাউৎ বাড়ির নং : এন0163 বয়স : 23 লিঙ্গ : পুরুষ	ফটো উপলব্ধ
977	NRZ1980879	নাম : রুনা রাউৎ স্বামীর নাম: সজয় রাউৎ বাড়ির নং : n0163 বয়স : 27 লিঙ্গ : মহিলা	ফটো উপলব্ধ	978	NRZ1252220	নাম : সজয় রাউৎ পিতার নাম: সুধাকর রাউৎ বাড়ির নং : n0163 বয়স : 37 লিঙ্গ : পুরুষ	ফটো উপলব্ধ	979	BHV2307114	নাম : কাবেরী রাউৎ স্বামীর নাম: সঞ্জয় রাউৎ বাড়ির নং : n0163 বয়স : 42 লিঙ্গ : মহিলা	ফটো উপলব্ধ
980	WB/36/254/501543	নাম : সুধাকর রাউত পিতার নাম: শক্তিপদ রাউত বাড়ির নং : n0163 বয়স : 66 লিঙ্গ : পুরুষ	ফটো উপলব্ধ	981	BHV1558717	নাম : টিকু রাউত স্বামীর নাম: অজয় রাউত বাড়ির নং : n0163 বয়স : 48 লিঙ্গ : মহিলা	ফটো উপলব্ধ	982	WB/36/254/501484	নাম : অজয় রাউত পিতার নাম: ভাস্কর রাউত বাড়ির নং : n0163 বয়স : 49 লিঙ্গ : পুরুষ	ফটো উপলব্ধ



983	WB/36/254/501569	নাম : উমা রাউত স্বামীর নাম: ভাস্কর রাউত বাড়ির নং : n0163 বয়স : 68 লিঙ্গ : মহিলা	ফটো উপলব্ধ	984	WB/36/254/501582	নাম : ভাস্কর রাউত পিতার নাম: শক্তিপদ রাউত বাড়ির নং : n0163 বয়স : 73 লিঙ্গ : পুরুষ	ফটো উপলব্ধ	985	NRZ1252360	নাম : বনমালী রায় পিতার নাম: রনজিৎ রায় বাড়ির নং : n0182 বয়স : 38 লিঙ্গ : পুরুষ	ফটো উপলব্ধ
986	BHV1630680	নাম : পৌর রায় পিতার নাম: রণজিৎ রায় বাড়ির নং : n0182 বয়স : 46 লিঙ্গ : পুরুষ	ফটো উপলব্ধ	987	WB/36/254/501513	নাম : আঙ্গুর রায় স্বামীর নাম: রণজিৎ রায় বাড়ির নং : n0182 বয়স : 61 লিঙ্গ : মহিলা	ফটো উপলব্ধ	988	BHV2562536	নাম : শান্তিনাথ দিগার পিতার নাম: ক্ষুদিরাম দিগার বাড়ির নং : n0181 বয়স : 38 লিঙ্গ : পুরুষ	ফটো উপলব্ধ
989	WB/36/254/501441	নাম : ভারতী রায় স্বামীর নাম: সুধীর রায় বাড়ির নং : n0181 বয়স : 66 লিঙ্গ : মহিলা	ফটো উপলব্ধ	990	NRZ1503473	নাম : মদন দিগার পিতার নাম: নিমাই দিগার বাড়ির নং : n0170 বয়স : 48 লিঙ্গ : পুরুষ	ফটো উপলব্ধ	991	NRZ2344869	নাম : বুদ্ধ রায় পিতার নাম: শ্রীকান্ত রায় বাড়ির নং : এন0170 বয়স : 22 লিঙ্গ : পুরুষ	ফটো উপলব্ধ
992	NRZ2344885	নাম : সন্দীপ রায় পিতার নাম: প্রশান্ত রায় বাড়ির নং : এন0170 বয়স : 23 লিঙ্গ : পুরুষ	ফটো উপলব্ধ	993	NRZ2454643	নাম : কৌশিক রায় পিতার নাম: পার্থনাথ রায় বাড়ির নং : এন0170 বয়স : 21 লিঙ্গ : পুরুষ	ফটো উপলব্ধ	994	NRZ2454601	নাম : সঞ্জীব দিগার পিতার নাম: মদন দিগার বাড়ির নং : এন0170 বয়স : 23 লিঙ্গ : পুরুষ	ফটো উপলব্ধ
995	BHV2307130	নাম : প্রশান্ত রায় পিতার নাম: পঞ্চ রায় বাড়ির নং : n0170 বয়স : 43 লিঙ্গ : পুরুষ	ফটো উপলব্ধ	996	NRZ2327047	নাম : কার্তিক রায় পিতার নাম: নীরাপদ রায় বাড়ির নং : এন0162 বয়স : 23 লিঙ্গ : পুরুষ	ফটো উপলব্ধ	997	NRZ2231967	নাম : শিবু রায় পিতার নাম: শ্রীকান্ত রায় বাড়ির নং : n0170 বয়স : 24 লিঙ্গ : পুরুষ	ফটো উপলব্ধ
998	WB/36/254/501387	নাম : পীরু রায় পিতার নাম: শীতল রায় বাড়ির নং : n0162 বয়স : 50 লিঙ্গ : পুরুষ	ফটো উপলব্ধ	999	WB/36/254/501541	নাম : নীরাপদ রায় পিতার নাম: শীতল রায় বাড়ির নং : n0162 বয়স : 49 লিঙ্গ : পুরুষ	ফটো উপলব্ধ	1000	BHV2227684	নাম : শ্যামাপদ রায় পিতার নাম: শীতল রায় বাড়ির নং : n0162 বয়স : 43 লিঙ্গ : পুরুষ	ফটো উপলব্ধ
1001	NRZ1612936	নাম : চিন্তা রায় স্বামীর নাম: শ্যামাপদ রায় বাড়ির নং : n0162 বয়স : 30 লিঙ্গ : মহিলা	ফটো উপলব্ধ	1002	NRZ1252246	নাম : গন্ধেশ্বর রায় পিতার নাম: শীতল রায় বাড়ির নং : n0162 বয়স : 36 লিঙ্গ : পুরুষ	ফটো উপলব্ধ	1003	WB/36/254/501082	নাম : অজিত রায় পিতার নাম: গোকুল রায় বাড়ির নং : n0162 বয়স : 68 লিঙ্গ : পুরুষ	ফটো উপলব্ধ
1004	WB/36/254/501671	নাম : গীতা রায় স্বামীর নাম: অজিত রায় বাড়ির নং : n0162 বয়স : 63 লিঙ্গ : মহিলা	ফটো উপলব্ধ	1005	NRZ1252303	নাম : দেবীপ্রসাদ রায় পিতার নাম: অজিত রায় বাড়ির নং : n0162 বয়স : 39 লিঙ্গ : পুরুষ	ফটো উপলব্ধ	1006	NRZ1503523	নাম : তারকনাথ রায় পিতার নাম: অজিত রায় বাড়ির নং : n0162 বয়স : 34 লিঙ্গ : পুরুষ	ফটো উপলব্ধ
1007	BHV2307122	নাম : রূপা রায় স্বামীর নাম: নিরাপদ রায় বাড়ির নং : n0162 বয়স : 41 লিঙ্গ : মহিলা	ফটো উপলব্ধ	1008	NRZ1252311	নাম : কাজল রায় স্বামীর নাম: পিরু রায় বাড়ির নং : n0162 বয়স : 37 লিঙ্গ : মহিলা	ফটো উপলব্ধ	1009	WB/36/254/501169	নাম : রেবতী রায় পিতার নাম: তিনকড়ি রায় বাড়ির নং : n0170 বয়স : 56 লিঙ্গ : মহিলা	ফটো উপলব্ধ
1010	WB/36/254/501636	নাম : শ্রীকান্ত রায় পিতার নাম: পঞ্চ রায় বাড়ির নং : n0170 বয়স : 45 লিঙ্গ : পুরুষ	ফটো উপলব্ধ	1011	WB/36/254/501426	নাম : মালতী রায় স্বামীর নাম: পঞ্চ রায় বাড়ির নং : n0170 বয়স : 57 লিঙ্গ : মহিলা	ফটো উপলব্ধ	1012	NRZ1503507	নাম : যষ্ঠী রায় স্বামীর নাম: প্রশান্ত রায় বাড়ির নং : n0170 বয়স : 35 লিঙ্গ : মহিলা	ফটো উপলব্ধ



1013 নাম : সুভদ্রা রায় স্বামীর নাম : শ্রীকান্ত রায় বাড়ির নং : n0170 বয়স : 40 লিঙ্গ : মহিলা	BHV2227734 ফটো উপলব্ধ	1014 নাম : পার্থনাথ রায় পিতার নাম : পঞ্চ রায় বাড়ির নং : n0170 বয়স : 41 লিঙ্গ : পুরুষ	BHV2307148 ফটো উপলব্ধ	1015 নাম : কৃষ্ণা রায় স্বামীর নাম : পার্থনাথ রায় বাড়ির নং : n0170 বয়স : 40 লিঙ্গ : মহিলা	BHV2307155 ফটো উপলব্ধ
1016 নাম : রেনু দিগার স্বামীর নাম : মদন দিগার বাড়ির নং : n0170 বয়স : 41 লিঙ্গ : মহিলা	NRZ1503481 ফটো উপলব্ধ	1017 নাম : সুধীর রায় পিতার নাম : দুর্লভ রায় বাড়ির নং : n0181 বয়স : 71 লিঙ্গ : পুরুষ	WB/36/254/501032 ফটো উপলব্ধ	1018 নাম : স্বদেশ রায় পিতার নাম : সুধীর রায় বাড়ির নং : n0181 বয়স : 49 লিঙ্গ : পুরুষ	WB/36/254/501514 ফটো উপলব্ধ
1019 নাম : অর্ণনা রায় স্বামীর নাম : স্বদেশ রায় বাড়ির নং : n0181 বয়স : 43 লিঙ্গ : মহিলা	BHV2227692 ফটো উপলব্ধ	1020 নাম : নিতাই রায় পিতার নাম : সুধীর রায় বাড়ির নং : n0181 বয়স : 43 লিঙ্গ : পুরুষ	BHV2227700 ফটো উপলব্ধ	1021 নাম : দোলন রায় স্বামীর নাম : নিতাই রায় বাড়ির নং : n0181 বয়স : 36 লিঙ্গ : মহিলা	NRZ1252295 ফটো উপলব্ধ
1022 নাম : লব রায় পিতার নাম : সুধীর রায় বাড়ির নং : n0181 বয়স : 39 লিঙ্গ : পুরুষ	NRZ1252386 ফটো উপলব্ধ	1023 নাম : মিঠু রায় স্বামীর নাম : লব রায় বাড়ির নং : n0181 বয়স : 35 লিঙ্গ : মহিলা	NRZ1252287 ফটো উপলব্ধ	1024 নাম : কুশ রায় পিতার নাম : সুধীর রায় বাড়ির নং : n0181 বয়স : 37 লিঙ্গ : পুরুষ	NRZ0405118 ফটো উপলব্ধ
1025 নাম : শান্তনা রায় স্বামীর নাম : কুশ রায় বাড়ির নং : n0181 বয়স : 35 লিঙ্গ : মহিলা	NRZ1252279 ফটো উপলব্ধ	1026 নাম : বৃন্দা রায় স্বামীর নাম : অসিত রায় বাড়ির নং : n0181 বয়স : 51 লিঙ্গ : মহিলা	WB/36/254/501438 ফটো উপলব্ধ	1027 নাম : মহাদেব রায় পিতার নাম : অসিত রায় বাড়ির নং : n0181 বয়স : 43 লিঙ্গ : পুরুষ	BHV2227718 ফটো উপলব্ধ
1028 নাম : অমিতা রায় স্বামীর নাম : মহাদেব রায় বাড়ির নং : n0181 বয়স : 35 লিঙ্গ : মহিলা	NRZ1252345 ফটো উপলব্ধ	1029 নাম : সরমা দিগার স্বামীর নাম : শান্তিনাথ দিগার বাড়ির নং : n0181 বয়স : 40 লিঙ্গ : মহিলা	BHV2562494 ফটো উপলব্ধ	1030 নাম : ফুলেশ্বরী রায় স্বামীর নাম : গৌর রায় বাড়ির নং : n0182 বয়স : 43 লিঙ্গ : মহিলা	BHV2227726 ফটো উপলব্ধ
1031 নাম : বনু রায় স্বামীর নাম : দেবীপ্রসাদ রায় বাড়ির নং : n0162 বয়স : 30 লিঙ্গ : মহিলা	NRZ1799188 ফটো উপলব্ধ	1032 নাম : বেলা রায় স্বামীর নাম : বনমালী রায় বাড়ির নং : n0182 বয়স : 36 লিঙ্গ : মহিলা	NRZ1252352 ফটো উপলব্ধ	1033 নাম : প্রীয়ান্বিতা সাঁতরা স্বামীর নাম : তনয় সাঁতরা বাড়ির নং : n0157 বয়স : 27 লিঙ্গ : মহিলা	NRZ1893965 ফটো উপলব্ধ
1034 নাম : বিনয় সাঁতরা পিতার নাম : স্বপন সাঁতরা বাড়ির নং : n0083 বয়স : 35 লিঙ্গ : পুরুষ	NRZ1190008 ফটো উপলব্ধ	1035 নাম : জগদীশ সাঁতরা পিতার নাম : স্বপন সাঁতরা বাড়ির নং : n0083 বয়স : 27 লিঙ্গ : পুরুষ	NRZ1893973 ফটো উপলব্ধ	1036 নাম : মৌসুমী সাঁতরা স্বামীর নাম : সুদীপ সাঁতরা বাড়ির নং : এন0146 বয়স : 21 লিঙ্গ : মহিলা	NRZ2454908 ফটো উপলব্ধ
1037 নাম : শ্যামলী হাতি স্বামীর নাম : কার্তিক হাতি বাড়ির নং : n0167 বয়স : 61 লিঙ্গ : মহিলা	WB/36/254/501571 ফটো উপলব্ধ	1038 নাম : পলাশ হাতি পিতার নাম : কার্তিক হাতি বাড়ির নং : n0167 বয়স : 36 লিঙ্গ : পুরুষ	NRZ1252329 ফটো উপলব্ধ	1039 নাম : উত্তম হাতি পিতার নাম : রবি হাতি বাড়ির নং : n0168 বয়স : 56 লিঙ্গ : পুরুষ	WB/36/254/501397 ফটো উপলব্ধ
1040 নাম : দিপালী হাতি স্বামীর নাম : উত্তম হাতি বাড়ির নং : n0168 বয়স : 42 লিঙ্গ : মহিলা	BHV2307163 ফটো উপলব্ধ	1041 নাম : গৌতম হাতি পিতার নাম : রবি হাতি বাড়ির নং : n0168 বয়স : 50 লিঙ্গ : পুরুষ	WB/36/254/501493 ফটো উপলব্ধ	1042 নাম : রিংকু হাতি স্বামীর নাম : গৌতম হাতি বাড়ির নং : n0168 বয়স : 31 লিঙ্গ : মহিলা	NRZ1612951 ফটো উপলব্ধ

1043 নাম : বলরাম হাতি পিতার নাম: বিশ্বনাথ হাতি বাড়ির নং : n0169 বয়স : 55 লিঙ্গ : পুরুষ	WB/36/254/501138 ফটো উপলব্ধ	1044 নাম : রীতা হাতি স্বামীর নাম: বলরাম হাতি বাড়ির নং : n0169 বয়স : 53 লিঙ্গ : মহিলা	WB/36/254/501451 ফটো উপলব্ধ	1045 নাম : বৈদ্যনাথ হাতি পিতার নাম: মানিক হাতি বাড়ির নং : n0171 বয়স : 57 লিঙ্গ : পুরুষ	WB/36/254/501015 ফটো উপলব্ধ
1046 নাম : বন্দনা হাতি স্বামীর নাম: বৈদ্যনাথ হাতি বাড়ির নং : n0171 বয়স : 53 লিঙ্গ : মহিলা	WB/36/254/501452 ফটো উপলব্ধ	1047 নাম : দিলীপ হাতি পিতার নাম: বৈদ্যনাথ হাতি বাড়ির নং : n0171 বয়স : 32 লিঙ্গ : পুরুষ	NRZ1612977 ফটো উপলব্ধ	1048 নাম : ছবিতা হাতি স্বামীর নাম: ভাস্কর হাতি বাড়ির নং : n0172 বয়স : 61 লিঙ্গ : মহিলা	WB/36/254/501565 ফটো উপলব্ধ
1049 নাম : বিজয় হাতি পিতার নাম: ভাস্কর হাতি বাড়ির নং : n0172 বয়স : 36 লিঙ্গ : পুরুষ	NRZ1503564 ফটো উপলব্ধ	1050 নাম : রীতা হাতি স্বামীর নাম: জয়ন্ত হাতি বাড়ির নং : n0172 বয়স : 46 লিঙ্গ : মহিলা	BHV1558865 ফটো উপলব্ধ	1051 নাম : পূর্ণিমা হাতি স্বামীর নাম: শঙ্কর হাতি বাড়ির নং : n0172 বয়স : 49 লিঙ্গ : মহিলা	BHV1558568 ফটো উপলব্ধ
1052 নাম : অজয় হাতি পিতার নাম: শংকর হাতি বাড়ির নং : n0172 বয়স : 30 লিঙ্গ : পুরুষ	NRZ1763846 ফটো উপলব্ধ	1053 নাম : উত্তম হাতি পিতার নাম: কাশীনাথ হাতি বাড়ির নং : n0173 বয়স : 50 লিঙ্গ : পুরুষ	WB/36/254/501419 ফটো উপলব্ধ	1054 নাম : সন্তোষ হাতি পিতার নাম: করুণাময় হাতি বাড়ির নং : n0176 বয়স : 41 লিঙ্গ : পুরুষ	BHV2307171 ফটো উপলব্ধ
1055 নাম : শিখা হাতি স্বামীর নাম: সন্তোষ হাতি বাড়ির নং : n0176 বয়স : 37 লিঙ্গ : মহিলা	NRZ1503408 ফটো উপলব্ধ	1056 নাম : নির্মল হাতি স্বামীর নাম: অনিমা হাতি বাড়ির নং : n0176 বয়স : 35 লিঙ্গ : পুরুষ	NRZ1252253 ফটো উপলব্ধ	1057 নাম : অনিমা হাতি স্বামীর নাম: নির্মল হাতি বাড়ির নং : n0176 বয়স : 32 লিঙ্গ : মহিলা	NRZ1503432 ফটো উপলব্ধ
1058 নাম : কনক হাতি স্বামীর নাম: কৃষ্ণ হাতি বাড়ির নং : n0177 বয়স : 85 লিঙ্গ : মহিলা	WB/36/254/501631 ফটো উপলব্ধ	1059 নাম : পরিমল হাতি পিতার নাম: কানাই হাতি বাড়ির নং : n0177 বয়স : 46 লিঙ্গ : পুরুষ	BHV1560077 ফটো উপলব্ধ	1060 নাম : চিত্তা হাতি স্বামীর নাম: পরিমল হাতি বাড়ির নং : n0177 বয়স : 46 লিঙ্গ : মহিলা	BHV1558485 ফটো উপলব্ধ
1061 নাম : প্রশান্ত হাতি পিতার নাম: মোহন হাতি বাড়ির নং : n0174 বয়স : 39 লিঙ্গ : পুরুষ	BHV2307338 ফটো উপলব্ধ	1062 নাম : মুরালী হাতি পিতার নাম: আশু হাতি বাড়ির নং : n0174 বয়স : 64 লিঙ্গ : পুরুষ	WB/36/254/501028 ফটো উপলব্ধ	1063 নাম : প্রতিমা হাতি স্বামীর নাম: মুরালী হাতি বাড়ির নং : n0174 বয়স : 57 লিঙ্গ : মহিলা	WB/36/254/501566 ফটো উপলব্ধ
1064 নাম : সুশান্ত হাতি স্বামীর নাম: মুরালী হাতি বাড়ির নং : n0174 বয়স : 31 লিঙ্গ : পুরুষ	NRZ1503416 ফটো উপলব্ধ	1065 নাম : গীতা হাতি স্বামীর নাম: তীর্থনাথ হাতি বাড়ির নং : n0175 বয়স : 81 লিঙ্গ : মহিলা	WB/36/254/501432 ফটো উপলব্ধ	1066 নাম : শংকর হাতি পিতার নাম: তীর্থনাথ হাতি বাড়ির নং : n0175 বয়স : 57 লিঙ্গ : পুরুষ	WB/36/254/501255 ফটো উপলব্ধ
1067 নাম : শোভাকর হাতি পিতার নাম: তীর্থনাথ হাতি বাড়ির নং : n0175 বয়স : 54 লিঙ্গ : পুরুষ	WB/36/254/501333 ফটো উপলব্ধ	1068 নাম : নির্মল হাতি পিতার নাম: তীর্থনাথ হাতি বাড়ির নং : n0175 বয়স : 38 লিঙ্গ : পুরুষ	BHV2465474 ফটো উপলব্ধ	1069 নাম : সন্ধ্যা সিং (হাতি) স্বামীর নাম: নির্মল হাতি বাড়ির নং : n0175 বয়স : 34 লিঙ্গ : মহিলা	NRZ1612928 ফটো উপলব্ধ
1070 নাম : কুমা হাতি স্বামীর নাম: শংকর চন্দ্র হাতি বাড়ির নং : n0175 বয়স : 37 লিঙ্গ : মহিলা	NRZ1503556 ফটো উপলব্ধ	1071 নাম : শক্তনাথ হাতি পিতার নাম: করুণাময় হাতি বাড়ির নং : n0176 বয়স : 67 লিঙ্গ : পুরুষ	WB/36/254/501143 ফটো উপলব্ধ	1072 নাম : মঞ্জু হাতি স্বামীর নাম: শক্তনাথ হাতি বাড়ির নং : n0176 বয়স : 63 লিঙ্গ : মহিলা	WB/36/254/501563 ফটো উপলব্ধ

1073	BHV2465490	নাম : ধনঞ্জয় হাতি পিতার নাম: শম্ভুনাথ হাতি বাড়ির নং : n0176 বয়স : 44 লিঙ্গ : পুরুষ	ফটো উপলব্ধ	1074	WB/36/254/501591	নাম : প্রহলাদ হাতি পিতার নাম: করুণাময় হাতি বাড়ির নং : n0176 বয়স : 65 লিঙ্গ : পুরুষ	ফটো উপলব্ধ	1075	WB/36/254/501538	নাম : অশোক হাতি পিতার নাম: করুণাময় হাতি বাড়ির নং : n0176 বয়স : 50 লিঙ্গ : পুরুষ	ফটো উপলব্ধ
1076	NRZ1503531	নাম : রেখা হাতি স্বামীর নাম: অশোক হাতি বাড়ির নং : n0176 বয়স : 37 লিঙ্গ : মহিলা	ফটো উপলব্ধ	1077	BHV1629377	নাম : রাজকুমারী হাতী স্বামীর নাম: স্বপন হাতী বাড়ির নং : n0176 বয়স : 49 লিঙ্গ : মহিলা	ফটো উপলব্ধ	1078	WB/36/254/501578	নাম : নন্দিনী হাতি স্বামীর নাম: নিতাই হাতি বাড়ির নং : n0178 বয়স : 49 লিঙ্গ : মহিলা	ফটো উপলব্ধ
1079	NRZ1710870	নাম : রাজীব হাতি পিতার নাম: শম্ভুনাথ হাতি বাড়ির নং : n0178 বয়স : 29 লিঙ্গ : পুরুষ	ফটো উপলব্ধ	1080	BHV1577386	নাম : নির্মল হাতি পিতার নাম: বাদল হাতি বাড়ির নং : n0178 বয়স : 49 লিঙ্গ : পুরুষ	ফটো উপলব্ধ	1081	BHV1630656	নাম : কৃষ্ণা হাতী স্বামীর নাম: নির্মল হাতী বাড়ির নং : n0178 বয়স : 49 লিঙ্গ : মহিলা	ফটো উপলব্ধ
1082	NRZ1799196	নাম : শ্রীমন্ত হাতি পিতার নাম: কার্তিক হাতি বাড়ির নং : n0167 বয়স : 35 লিঙ্গ : পুরুষ	ফটো উপলব্ধ	1083	NRZ1503457	নাম : টুম্পা হাতি স্বামীর নাম: পলাশ হাতি বাড়ির নং : n0167 বয়স : 33 লিঙ্গ : মহিলা	ফটো উপলব্ধ	1084	WB/36/254/501315	নাম : নিতাই হাতি পিতার নাম: বাদল হাতি বাড়ির নং : n0178 বয়স : 52 লিঙ্গ : পুরুষ	ফটো উপলব্ধ
1085	NRZ1252378	নাম : তরুন হাতি পিতার নাম: নবকুমার হাতি বাড়ির নং : n0178 বয়স : 36 লিঙ্গ : পুরুষ	ফটো উপলব্ধ	1086	NRZ1763861	নাম : মৃত্যুঞ্জয় হাতি পিতার নাম: স্বপন হাতি বাড়ির নং : n0176 বয়স : 30 লিঙ্গ : পুরুষ	ফটো উপলব্ধ	E2 1087	WB/36/254/501496	নাম : স্বপন হাতি পিতার নাম: করুণাময় হাতি বাড়ির নং : n0176 বয়স : 63 লিঙ্গ : পুরুষ	ফটো উপলব্ধ
1088	WB/36/254/501568	নাম : সুমিত্রা হাতি স্বামীর নাম: প্রহলাদ হাতি বাড়ির নং : n0176 বয়স : 56 লিঙ্গ : মহিলা	ফটো উপলব্ধ	1089	BHV1558527	নাম : অর্চনা হাতী স্বামীর নাম: শোভাকর হাতী বাড়ির নং : n0175 বয়স : 49 লিঙ্গ : মহিলা	ফটো উপলব্ধ	1090	WB/36/254/501562	নাম : রেবতী হাতি স্বামীর নাম: কিংকর হাতি বাড়ির নং : n0175 বয়স : 57 লিঙ্গ : মহিলা	ফটো উপলব্ধ
1091	WB/36/254/501576	নাম : বেলা হাতি স্বামীর নাম: নবকুমার হাতি বাড়ির নং : n0178 বয়স : 63 লিঙ্গ : মহিলা	ফটো উপলব্ধ	1092	WB/36/254/501283	নাম : নবকুমার হাতি পিতার নাম: বাদল হাতি বাড়ির নং : n0178 বয়স : 71 লিঙ্গ : পুরুষ	ফটো উপলব্ধ	1093	NRZ1503440	নাম : তাপস হাতি পিতার নাম: বিমল হাতি বাড়ির নং : n0177 বয়স : 31 লিঙ্গ : পুরুষ	ফটো উপলব্ধ
1094	NRZ1612969	নাম : বিকাশ হাতি মায়ের নাম: গঙ্গা হাতি বাড়ির নং : n0177 বয়স : 31 লিঙ্গ : পুরুষ	ফটো উপলব্ধ	1095	WB/36/254/501572	নাম : গঙ্গা হাতি স্বামীর নাম: বিমল হাতি বাড়ির নং : n0177 বয়স : 56 লিঙ্গ : মহিলা	ফটো উপলব্ধ	1096	WB/36/254/501345	নাম : অনিমা হাতি স্বামীর নাম: কানাই হাতি বাড়ির নং : n0177 বয়স : 66 লিঙ্গ : মহিলা	ফটো উপলব্ধ
1097	NRZ1503515	নাম : নপূর হাতি স্বামীর নাম: অনন্ত হাতি বাড়ির নং : n0174 বয়স : 35 লিঙ্গ : মহিলা	ফটো উপলব্ধ	1098	NRZ1252337	নাম : কবিতা হাতি স্বামীর নাম: শ্রীকান্ত হাতি বাড়ির নং : n0174 বয়স : 38 লিঙ্গ : মহিলা	ফটো উপলব্ধ	1099	NRZ2455244	নাম : শান্তনু হাতি পিতার নাম: শ্রীকান্ত হাতি বাড়ির নং : এন0172 বয়স : 21 লিঙ্গ : পুরুষ	ফটো উপলব্ধ
1100	NRZ2455301	নাম : সাথী হাতি স্বামীর নাম: তাপস হাতি বাড়ির নং : এন0177 বয়স : 22 লিঙ্গ : মহিলা	ফটো উপলব্ধ	1101	NRZ2503035	নাম : শ্যামাপদ হাতি পিতার নাম: পরিমল হাতি বাড়ির নং : এন0177 বয়স : 20 লিঙ্গ : পুরুষ	ফটো উপলব্ধ	1102	NRZ2472025	নাম : কার্তিক হাটে পিতার নাম: রামগতি হাতি বাড়ির নং : n0167 বয়স : 52 লিঙ্গ : পুরুষ	ফটো উপলব্ধ

1103 নাম : সফু হাতি পিতার নাম: কিংকর চন্দ্র হাতি বাড়ির নং : n0175 বয়স : 38 লিঙ্গ : পুরুষ	BHV2562528 ফটো উপলব্ধ	1104 নাম : সৌরভ হাতি পিতার নাম: উত্তম হাতি বাড়ির নং : এন0168 বয়স : 24 লিঙ্গ : পুরুষ	NRZ2344893 ফটো উপলব্ধ	1105 নাম : তুফানী হাতি স্বামীর নাম: দিলীপ হাতি বাড়ির নং : এন0171 বয়স : 25 লিঙ্গ : মহিলা	NRZ2345023 ফটো উপলব্ধ
1106 নাম : কিংকর চন্দ্র হাতি পিতার নাম: তীর্থনাথ হাতি বাড়ির নং : n0175 বয়স : 65 লিঙ্গ : পুরুষ	NRZ2261436 ফটো উপলব্ধ	1107 নাম : মমতা হাতি স্বামীর নাম: ধনঞ্জয় হাতি বাড়ির নং : n0176 বয়স : 28 লিঙ্গ : মহিলা	NRZ1893825 ফটো উপলব্ধ	1108 নাম : সঞ্জীব হাতি পিতার নাম: নিতাই হাতি বাড়ির নং : N0178 বয়স : 25 লিঙ্গ : পুরুষ	NRZ2036283 ফটো উপলব্ধ
1109 নাম : চম্পা হাতি স্বামীর নাম: বিজয় হাতি বাড়ির নং : N0172 বয়স : 26 লিঙ্গ : মহিলা	NRZ2036333 ফটো উপলব্ধ	1110 নাম : রাজেশ হাতি পিতার নাম: নির্মল হাতি বাড়ির নং : n0178 বয়স : 27 লিঙ্গ : পুরুষ	NRZ1893809 ফটো উপলব্ধ	1111 নাম : মামনি হাতি স্বামীর নাম: পিন্টু হাতি বাড়ির নং : N0178 বয়স : 26 লিঙ্গ : মহিলা	NRZ2036267 ফটো উপলব্ধ
1112 নাম : গণেশ হাতি পিতার নাম: শঙ্কর হাতি বাড়ির নং : n0172 বয়স : 24 লিঙ্গ : পুরুষ	NRZ2232486 ফটো উপলব্ধ	1113 নাম : মামনি খাঁড়া পিতার নাম: তপন খাঁড়া বাড়ির নং : n0175 বয়স : 35 লিঙ্গ : মহিলা	NRZ1279181 ফটো উপলব্ধ	1114 নাম : পিন্টু হাতি পিতার নাম: নবকুমার হাতি বাড়ির নং : n0178 বয়স : 38 লিঙ্গ : পুরুষ	BHV2465482 ফটো উপলব্ধ
1115 নাম : প্রদীপ হাতি পিতার নাম: শোভাকর হাতি বাড়ির নং : n0175 বয়স : 24 লিঙ্গ : পুরুষ	NRZ2232510 ফটো উপলব্ধ	1116 নাম : শ্রাবনী হাতি পিতার নাম: জয়ন্ত হাতি বাড়ির নং : এন0172 বয়স : 23 লিঙ্গ : মহিলা	NRZ2326981 ফটো উপলব্ধ	1117 নাম : নমিতা হাতি পিতার নাম: শংকর চন্দ্র হাতি বাড়ির নং : এন0175 বয়স : 23 লিঙ্গ : মহিলা	NRZ2326841 ফটো উপলব্ধ
1118 নাম : দিপালী হাতি স্বামীর নাম: উত্তম হাতি বাড়ির নং : n0173 বয়স : 35 লিঙ্গ : মহিলা	NRZ1503424 ফটো উপলব্ধ	1119 নাম : সুরজিৎ হাতি পিতার নাম: উত্তম হাতি বাড়ির নং : এন0173 বয়স : 21 লিঙ্গ : পুরুষ	NRZ2518850 ফটো উপলব্ধ	1120 নাম : বিউটি হাতি স্বামীর নাম: মৃত্যঞ্জয় হাতি বাড়ির নং : এন0176 বয়স : 24 লিঙ্গ : মহিলা	NRZ2327021 ফটো উপলব্ধ
1121 নাম : সৈনিক কুমার হাতি পিতার নাম: অশোক হাতি বাড়ির নং : এন0176 বয়স : 20 লিঙ্গ : পুরুষ	NRZ2498012 ফটো উপলব্ধ	1122 নাম : অনন্ত হাতি পিতার নাম: মোহন হাতি বাড়ির নং : n0174 বয়স : 50 লিঙ্গ : পুরুষ	WB/36/254/501149 ফটো উপলব্ধ	1123 নাম : মাধবী হাতি স্বামীর নাম: মোহন হাতি বাড়ির নং : n0174 বয়স : 67 লিঙ্গ : মহিলা	WB/36/254/501567 ফটো উপলব্ধ
1124 নাম : দীপান হাতি পিতার নাম: শংকর চন্দ্র হাতি বাড়ির নং : n0175 বয়স : 27 লিঙ্গ : পুরুষ	NRZ1893817 ফটো উপলব্ধ	1125 নাম : ঋতু হাতি স্বামীর নাম: শ্রীমন্ত হাতি বাড়ির নং : n0167 বয়স : 27 লিঙ্গ : মহিলা	NRZ1893791 ফটো উপলব্ধ	1126 নাম : বিজয় হাতি পিতার নাম: উত্তম হাতি বাড়ির নং : n0168 বয়স : 26 লিঙ্গ : পুরুষ	NRZ1980614 ফটো উপলব্ধ
1127 নাম : সুদীপ হাতি পিতার নাম: শোভাকর হাতি বাড়ির নং : n0175 বয়স : 26 লিঙ্গ : পুরুষ	NRZ1980606 ফটো উপলব্ধ	1128 নাম : কবিতা হাতি স্বামীর নাম: সুশান্ত হাতি বাড়ির নং : n0174 বয়স : 27 লিঙ্গ : মহিলা	NRZ1980770 ফটো উপলব্ধ	1129 নাম : তনুশ্রী পোড়েল (হাতি) স্বামীর নাম: মিঠুন হাতি বাড়ির নং : n0175 বয়স : 28 লিঙ্গ : মহিলা	NRZ1893940 ফটো উপলব্ধ
1130 নাম : মিঠুন হাতি পিতার নাম: কিংকর চন্দ্র হাতি বাড়ির নং : n0175 বয়স : 39 লিঙ্গ : পুরুষ	BHV2512903 ফটো উপলব্ধ	1131 নাম : শম্পা হৈস স্বামীর নাম: শুসোভন হৈস বাড়ির নং : n0025 বয়স : 28 লিঙ্গ : মহিলা	NRZ1893841 ফটো উপলব্ধ	1132 নাম : রামপদ হাতি পিতার নাম: নির্মল হাতি বাড়ির নং : এন0176 বয়স : 20 লিঙ্গ : পুরুষ	NRZ2575561 ফটো উপলব্ধ

1133	NRZ2591246
নাম : রিম্পা রায় পিতার নাম: পিরু রায় বাড়ির নং : এন0162 বয়স : 20 লিঙ্গ : মহিলা	ফটো উপলব্ধ

1134	NRZ2592954
নাম : বৃষ্টি হাতি স্বামীর নাম: বিকাশ হাতি বাড়ির নং : এন0177 বয়স : 19 লিঙ্গ : মহিলা	ফটো উপলব্ধ



1135	1	NRZ2614220	ফটো উপলব্ধ	1136	1	NRZ2616415	ফটো উপলব্ধ	1137	2	NRZ2620524	ফটো উপলব্ধ
নাম : সৌরভ মুখার্জী পিতার নাম: বাবল মুখার্জী বাড়ির নং : এন0008 বয়স : 18 লিঙ্গ : পুরুষ				নাম : মিতালী সাঁতরা স্বামীর নাম: প্রদীপ সাঁতরা বাড়ির নং : এন0129 বয়স : 20 লিঙ্গ : মহিলা				নাম : লক্ষন রায় পিতার নাম: কুশ রায় বাড়ির নং : এন0181 বয়স : 18 লিঙ্গ : পুরুষ			
1138	1	NRZ2620532	ফটো উপলব্ধ	1139	1	NRZ2620540	ফটো উপলব্ধ	1140	2	NRZ2620557	ফটো উপলব্ধ
নাম : লক্ষ্মীকান্ত কর পিতার নাম: হারাধন কর বাড়ির নং : এন0054 বয়স : 21 লিঙ্গ : পুরুষ				নাম : মামনি খাঁড়াং পিতার নাম: শ্রীকান্ত খাঁড়াং বাড়ির নং : এন0133 বয়স : 18 লিঙ্গ : মহিলা				নাম : প্রশান্ত দিগার পিতার নাম: বিশ্বনাথ দিগার বাড়ির নং : এন0180 বয়স : 20 লিঙ্গ : পুরুষ			
1141	2	NRZ2620565	ফটো উপলব্ধ	1142	2	NRZ2620573	ফটো উপলব্ধ	1143	2	NRZ2620581	ফটো উপলব্ধ
নাম : চন্দন রায় পিতার নাম: নিতাই রায় বাড়ির নং : এন0181 বয়স : 18 লিঙ্গ : পুরুষ				নাম : সধিগতা রায় স্বামীর নাম: তারকনাথ রায় বাড়ির নং : এন0162 বয়স : 19 লিঙ্গ : মহিলা				নাম : রাম চন্দ্র রায় পিতার নাম: কুশ রায় বাড়ির নং : এন0181 বয়স : 18 লিঙ্গ : পুরুষ			
1144	1	NRZ2620599	ফটো উপলব্ধ	1145	2	NRZ2620607	ফটো উপলব্ধ	1146	2	NRZ2620615	ফটো উপলব্ধ
নাম : দেবলীনা মুখার্জী স্বামীর নাম: শুভদীপ মুখার্জী বাড়ির নং : এন0010 বয়স : 20 লিঙ্গ : মহিলা				নাম : রাজা রায় পিতার নাম: মহাদেব রায় বাড়ির নং : এন0181 বয়স : 18 লিঙ্গ : পুরুষ				নাম : আকাশ রায় পিতার নাম: স্বদেশ রায় বাড়ির নং : এন0181 বয়স : 19 লিঙ্গ : পুরুষ			
1147	1	NRZ2622462	ফটো উপলব্ধ	1148	1	NRZ2622470	ফটো উপলব্ধ	1149	1	NRZ2622488	ফটো উপলব্ধ
নাম : মৌ চন্দ্র পিতার নাম: সহদেব চন্দ্র বাড়ির নং : এন0051 বয়স : 18 লিঙ্গ : মহিলা				নাম : আকাশ খাঁ পিতার নাম: সত্যজিৎ খাঁ বাড়ির নং : এন0056 বয়স : 18 লিঙ্গ : পুরুষ				নাম : অমিত দে পিতার নাম: কার্তিক চন্দ্র দে বাড়ির নং : এন0014 বয়স : 19 লিঙ্গ : পুরুষ			
1150	1	NRZ2622496	ফটো উপলব্ধ	1151	1	NRZ2622520	ফটো উপলব্ধ	1152	1	NRZ2622538	ফটো উপলব্ধ
নাম : সাগর কৈবর্ত্ত পিতার নাম: সঞ্জয় কৈবর্ত্ত বাড়ির নং : এন0076 বয়স : 18 লিঙ্গ : পুরুষ				নাম : ভোনা হৈস পিতার নাম: তপন হৈস বাড়ির নং : এন0092 বয়স : 18 লিঙ্গ : মহিলা				নাম : রামপ্রসাদ ধাড়া পিতার নাম: শ্রীকান্ত ধাড়া বাড়ির নং : এন0139 বয়স : 18 লিঙ্গ : পুরুষ			
1153	1	NRZ2622546	ফটো উপলব্ধ	1154	1	NRZ2622553	ফটো উপলব্ধ	1155	1	NRZ2622579	ফটো উপলব্ধ
নাম : স্বনিতা কর্মকার পিতার নাম: কাশীনাথ কর্মকার বাড়ির নং : এন0104 বয়স : 18 লিঙ্গ : মহিলা				নাম : শ্রাবনী কৈবর্ত্ত পিতার নাম: হারাধন কৈবর্ত্ত বাড়ির নং : এন0072 বয়স : 18 লিঙ্গ : মহিলা				নাম : অনুষ্ঠা কর্মকার পিতার নাম: রবীন্দ্রনাথ কর্মকার বাড়ির নং : এন0042 বয়স : 21 লিঙ্গ : মহিলা			
1156	1	NRZ2622587	ফটো উপলব্ধ	1157	1	NRZ2622595	ফটো উপলব্ধ	1158	1	NRZ2622603	ফটো উপলব্ধ
নাম : রিস্পা হাতি পিতার নাম: শংকর চন্দ্র হাতি বাড়ির নং : এন0175 বয়স : 20 লিঙ্গ : মহিলা				নাম : ক্রম্পা রাউৎ পিতার নাম: সঞ্জয় রাউৎ বাড়ির নং : এন0163 বয়স : 19 লিঙ্গ : মহিলা				নাম : মঙ্গলদীপ মুখার্জী পিতার নাম: স্বপন মুখার্জী বাড়ির নং : এন0010 বয়স : 18 লিঙ্গ : পুরুষ			
1159	1	NRZ2622611	ফটো উপলব্ধ	1160	1	NRZ2623791	ফটো উপলব্ধ				
নাম : স্বাতী হৈস পিতার নাম: শ্যামসুন্দর হৈস বাড়ির নং : এন0032 বয়স : 18 লিঙ্গ : মহিলা				নাম : কাঞ্চন বৈরাগী পিতার নাম: লালু বৈরাগী বাড়ির নং : এন0108 বয়স : 19 লিঙ্গ : পুরুষ							

নির্বাচক সংখ্যার সারসংক্ষেপ :

A) নির্বাচকের সংখ্যা :

	নির্বাচক তালিকার প্রকৃতি	নির্বাচক তালিকার পরিচিতি :	নির্বাচকের সংখ্যা :				
			পুরুষ	মহিলা	তৃতীয় লিঙ্গ	মোট	
I	মূল তালিকা	মূল তালিকা	বিশেষ নিবিড় সংশোধন ২০২৬ এর চূড়ান্ত ভোটার তালিকার সহিত 06-04-2026 তারিখ অবধি সংশোধিত নির্বাচক তালিকা	566	568	0	1134
II	1- সংযোজন তালিকা	সংযোজনী 1	বিশেষ সংক্ষিপ্ত সংশোধন 2026	0	0	0	0
		সংযোজনী 2	ধারাবাহিক সংশোধন 2026	14	12	0	26
		মোট		14	12	0	26
III	2- বিয়োজন তালিকা	সংযোজনী 1	বিশেষ সংক্ষিপ্ত সংশোধন 2026	0	0	0	0
		সংযোজনী 2	ধারাবাহিক সংশোধন 2026	3	2	0	5
		মোট		3	2	0	5
IV	'লিঙ্গ ক্ষেত্রের' পরিবর্তনের কারণে পার্থক্য			0	0	0	0
V	বিচারপ্রক্রিয়ার অধীনস্থ			0	0	0	0
VI	বিচার বিভাগীয় আধিকারিক কর্তৃক বিচারপূর্বক নিষ্পত্তির পর বিয়োজিত			1	1	0	2
নির্বাচকের মোট সংখ্যা (I+II-III+IV-V-VI)				576	577	0	1153

B) ক্রটি সংশোধনের সংখ্যা :

নির্বাচক তালিকার প্রকৃতি	নির্বাচক তালিকার পরিচিতি :	ক্রটি সংশোধনের সংখ্যা :
সংযোজনী 1	বিশেষ সংক্ষিপ্ত সংশোধন 2026	0
সংযোজনী 2	ধারাবাহিক সংশোধন 2026	7
	মোট	7

নির্বাচক নিবন্ধন আধিকারিকের স্বাক্ষর

E-মৃত, S-স্থানান্তরিত, R-একাধিকবার অন্তর্ভুক্ত, M-নিখোঁজ, Q-যোগ্য নহে