

নির্বাচক তালিকা 2026 S25 পশ্চিমবঙ্গ



বিধানসভা নির্বাচনক্ষেত্রের নং, নাম ও সংরক্ষণের স্থিতি : 256 - কোতুলপুর (তপশীলি জাতি)		অংশ নং : 122																			
বিধানসভা নির্বাচনক্ষেত্রটি যে লোকসভা নির্বাচনক্ষেত্রের / ক্ষেত্রসমূহের অন্তর্ভুক্ত তার নং, নাম ও সংরক্ষণ স্থিতি : 37 - বিষ্ণুপুর (তপশীলি জাতি)																					
1. সংশোধনের পূর্ণ বিবরণ																					
সংশোধনের বৎসর :	2026	নির্বাচক তালিকার পরিচিতি : বিশেষ নিবিড় সংশোধন ২০২৬ এর চূড়ান্ত ভোটার তালিকার সহিত 06-04-2026 তারিখ অবধি সংশোধিত নির্বাচক তালিকা																			
ভিত্তি তারিখ :	01-01-2026																				
সংশোধনের প্রকৃতি :	ধারাবাহিক সংশোধন 2026																				
প্রকাশনার তারিখ :	06-04-2026																				
2. অংশ ও নির্বাচনী এলাকার পূর্ণ বিবরণ :																					
অংশের ভাগ নং ও নাম :																					
1-সরিষাদিঘি মৌজার সরিষাদিঘি কলোনী		<table border="1" style="width: 100%; border-collapse: collapse;"> <tr> <td>প্রধান শহর/গ্রাম</td> <td>: সরিষাদিঘী</td> </tr> <tr> <td>ওয়ার্ড</td> <td>:</td> </tr> <tr> <td>থানা</td> <td>: কোতুলপুর</td> </tr> <tr> <td>গ্রাম পঞ্চায়েত</td> <td>: কোতুলপুর</td> </tr> <tr> <td>ব্লক</td> <td>: কোতুলপুর</td> </tr> <tr> <td>মহকুমা</td> <td>: বিষ্ণুপুর</td> </tr> <tr> <td>জেলা</td> <td>: বাঁকুড়া</td> </tr> <tr> <td>পিন</td> <td>: 722141</td> </tr> </table>				প্রধান শহর/গ্রাম	: সরিষাদিঘী	ওয়ার্ড	:	থানা	: কোতুলপুর	গ্রাম পঞ্চায়েত	: কোতুলপুর	ব্লক	: কোতুলপুর	মহকুমা	: বিষ্ণুপুর	জেলা	: বাঁকুড়া	পিন	: 722141
প্রধান শহর/গ্রাম	: সরিষাদিঘী																				
ওয়ার্ড	:																				
থানা	: কোতুলপুর																				
গ্রাম পঞ্চায়েত	: কোতুলপুর																				
ব্লক	: কোতুলপুর																				
মহকুমা	: বিষ্ণুপুর																				
জেলা	: বাঁকুড়া																				
পিন	: 722141																				
2-মাটিয়ারী																					
3. ভোট গ্রহন কেন্দ্রের পূর্ণ বিবরণ :																					
ভোট গ্রহন কেন্দ্রের নং, নাম :		ভোট গ্রহন কেন্দ্রের শ্রেণী :		গ্রামীণ																	
122 - সরিষাদিঘী কলোনী প্রাথমিক বিদ্যালয়		এই অংশে সহায়ক ভোটগ্রহন কেন্দ্রের সংখ্যা		0																	
ভোট গ্রহন কেন্দ্রের ঠিকানা :		:																			
সরিষাদিঘি কলোনী প্রাথমিক বিদ্যালয়, সরিষাদিঘি																					
4. নির্বাচকের সংখ্যা :																					
প্রথম ক্রমিক নং	শেষ ক্রমিক নং	মোট সংখ্যা																			
		পুরুষ	মহিলা	তৃতীয় লিঙ্গ	মোট																
1	672	342	319	0	661																

নির্বাচক নিবন্ধন আধিকারিকের স্বাক্ষর

Nazri Naksha

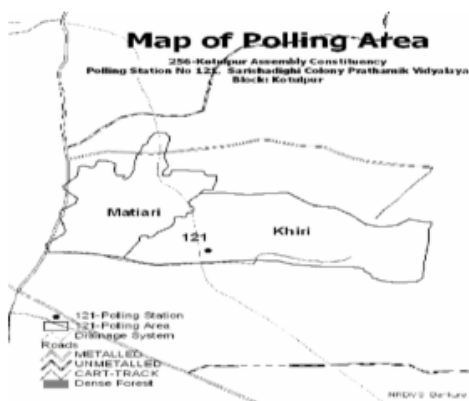

Google Map View

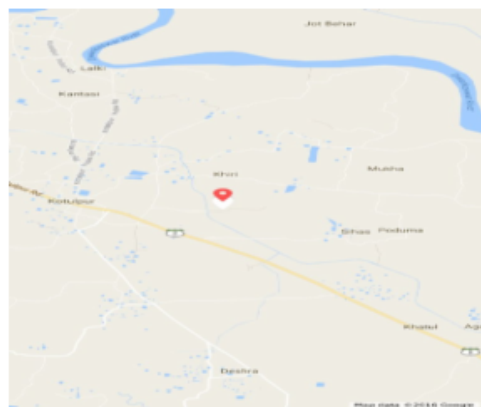

Polling Station Building Front View



Polling Station Front View



Cad View

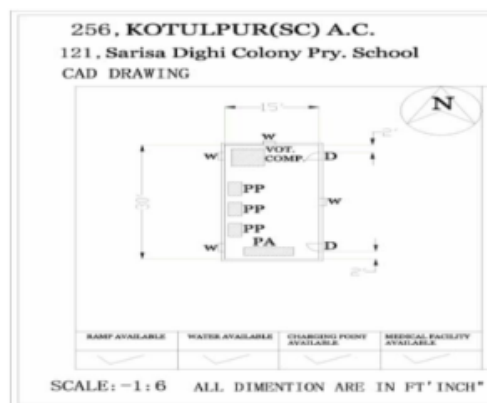

Key MAP View

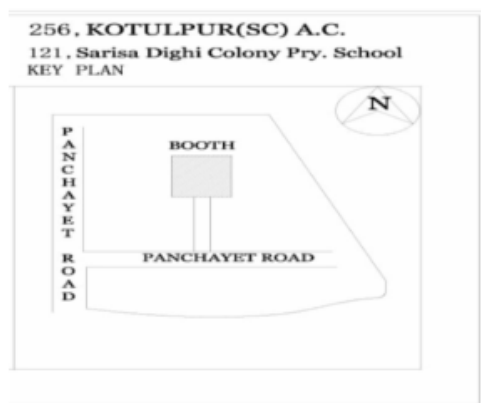

1	NRZ0473413	নাম : মুন্নি বিবি স্বামীর নাম: ফিরোজ আলি খাঁন বাড়ির নং : n0097 বয়স : 37 লিঙ্গ : মহিলা	ফটো উপলব্ধ	2	WB/36/254/429315	নাম : সেখ রমজান পিতার নাম: সেখ তহিদ বাড়ির নং : n0061 বয়স : 54 লিঙ্গ : পুরুষ	ফটো উপলব্ধ	3	BHV1648179	নাম : তাজমিরা বেগম স্বামীর নাম: সেখ রমজান বাড়ির নং : n0061 বয়স : 43 লিঙ্গ : মহিলা	ফটো উপলব্ধ
4	WB/36/254/429229	নাম : মাঝিয়া বিবি স্বামীর নাম: সেখ তহিদ বাড়ির নং : n0063 বয়স : 81 লিঙ্গ : মহিলা	ফটো উপলব্ধ	5	NRZ1423532	নাম : মৈনুদ্দিন সেখ পিতার নাম: তহিদ সেখ বাড়ির নং : n0063 বয়স : 40 লিঙ্গ : পুরুষ	ফটো উপলব্ধ	6	NRZ0491100	নাম : সেখ রাব্বিয়া বেগম স্বামীর নাম: সেখ নিজামউদ্দিন বাড়ির নং : n0093 বয়স : 36 লিঙ্গ : মহিলা	ফটো উপলব্ধ
7	WB/36/254/429234	নাম : মোনোহারবিবি সেখ স্বামীর নাম: আইনাল সেখ বাড়ির নং : n0064 বয়স : 56 লিঙ্গ : মহিলা	ফটো উপলব্ধ	8	WB/36/254/429247	নাম : জামেয়া বিবি স্বামীর নাম: লতিফ সেখ বাড়ির নং : n0068 বয়স : 37 লিঙ্গ : মহিলা	ফটো উপলব্ধ	9	WB/36/254/429256	নাম : কাসেম আলি সেখ পিতার নাম: লতিফ সেখ বাড়ির নং : n0068 বয়স : 57 লিঙ্গ : পুরুষ	ফটো উপলব্ধ
10	WB/36/254/429300	নাম : আবুকালাম সেখ পিতার নাম: লতিফ সেখ বাড়ির নং : n0068 বয়স : 51 লিঙ্গ : পুরুষ	ফটো উপলব্ধ	11	SNV1369016	নাম : মনিরুল মল্লিক পিতার নাম: আব্দুল মাল্লিক বাড়ির নং : n0166 বয়স : 37 লিঙ্গ : পুরুষ	ফটো উপলব্ধ	12	BHV2477321	নাম : হাজেরা বিবি স্বামীর নাম: আনোয়ার সেখ বাড়ির নং : n0083 বয়স : 66 লিঙ্গ : মহিলা	ফটো উপলব্ধ
13	NRZ1898089	নাম : সেখ আজহার আলি পিতার নাম: সেখ আক্তার আলি বাড়ির নং : n0085 বয়স : 27 লিঙ্গ : পুরুষ	ফটো উপলব্ধ	14	NRZ1898097	নাম : পাপিয়া বেগম স্বামীর নাম: মৈনুদ্দিন সেখ বাড়ির নং : n0063 বয়স : 28 লিঙ্গ : মহিলা	ফটো উপলব্ধ	15	WB/36/254/429254	নাম : সানুয়ারা বিবি স্বামীর নাম: সেখ কাসেম আলি বাড়ির নং : n0068 বয়স : 53 লিঙ্গ : মহিলা	ফটো উপলব্ধ
16	WB/36/254/429194	নাম : সেখ আয়নাল হোসেন পিতার নাম: সেখ তহিদ বাড়ির নং : n0064 বয়স : 61 লিঙ্গ : পুরুষ	ফটো উপলব্ধ	17	NRZ1804533	নাম : সেখ রহমতুল্লা পিতার নাম: সেখ তহিদ বাড়ির নং : n0063 বয়স : 28 লিঙ্গ : পুরুষ	ফটো উপলব্ধ	18	NRZ2041580	নাম : কুলসুমা খাতুন পিতার নাম: সেখ রমজান বাড়ির নং : n0061 বয়স : 25 লিঙ্গ : মহিলা	ফটো উপলব্ধ
19	NIO1255744	নাম : তনুজা খাতুন স্বামীর নাম: সেখ সৈকত হোসেন বাড়ির নং : এন0068 বয়স : 34 লিঙ্গ : মহিলা	ফটো উপলব্ধ	20	BHV2643799	নাম : আখতার পিতার নাম: মুক্তার সেখ বাড়ির নং : n0085 বয়স : 55 লিঙ্গ : পুরুষ	ফটো উপলব্ধ	21	NRZ1263680	নাম : সাবিনা বিবি স্বামীর নাম: আবুকালাম সেখ বাড়ির নং : n0068 বয়স : 45 লিঙ্গ : মহিলা	ফটো উপলব্ধ
22	NRZ2253797	নাম : সানুয়ারা বিবি স্বামীর নাম: সেখ আবু হোসেন বাড়ির নং : n0068 বয়স : 36 লিঙ্গ : মহিলা	ফটো উপলব্ধ	23	NRZ2253821	নাম : সেখ আবু হোসেন পিতার নাম: সেখ লতিফ বাড়ির নং : n0068 বয়স : 62 লিঙ্গ : পুরুষ	ফটো উপলব্ধ	24	NRZ0492181	নাম : সেখ সৈকত হোসেন পিতার নাম: সেখ আবু হোসেন বাড়ির নং : n0068 বয়স : 36 লিঙ্গ : পুরুষ	ফটো উপলব্ধ
25	NRZ2288140	নাম : জাহানারা খাতুন পিতার নাম: সেখ আবুকালাম বাড়ির নং : এন0068 বয়স : 23 লিঙ্গ : মহিলা	ফটো উপলব্ধ	26	NRZ2288165	নাম : স্বরাজ সেখ পিতার নাম: সেখ রমজান বাড়ির নং : এন0061 বয়স : 24 লিঙ্গ : পুরুষ	ফটো উপলব্ধ	27	NRZ2288447	নাম : আররাজ আলি সেখ পিতার নাম: আক্তার সেখ বাড়ির নং : এন0085 বয়স : 23 লিঙ্গ : পুরুষ	ফটো উপলব্ধ
28	NRZ2514453	নাম : সোনালী পারভিন সেখ স্বামীর নাম: সেখ আজহার আলি বাড়ির নং : এন0085 বয়স : 23 লিঙ্গ : মহিলা	ফটো উপলব্ধ	29	NRZ0492215	নাম : সেখ নিজামউদ্দিন পিতার নাম: সেখ তহিদ বাড়ির নং : এন0063 বয়স : 38 লিঙ্গ : পুরুষ	ফটো উপলব্ধ	30	NRZ2459311	নাম : তনুজা খাতুন বেগম স্বামীর নাম: সেখ রহমতুল্লা বাড়ির নং : এন0063 বয়স : 23 লিঙ্গ : মহিলা	ফটো উপলব্ধ



বিধানসভা নির্বাচনকেন্দ্রের নং, নাম : 256-কোতুলপুর
ভাগ নং, নাম : 1-সরিষাদিঘি মৌজার সরিষাদিঘি কলোনী

31	NRZ2524486	ফটো উপলব্ধ	32	WB/36/254/429183	ফটো উপলব্ধ	33	SNV1764414	ফটো উপলব্ধ
নাম : নার্পিস খাতুন পিতার নাম: সেখ নিজামউদ্দিন বাড়ির নং : এন0063 বয়স : 20 লিঙ্গ : মহিলা			নাম : জাহানারা বিবি স্বামীর নাম: উমেদআলি সেখ বাড়ির নং : n0119 বয়স : 65 লিঙ্গ : মহিলা			নাম : আসমানতারা বেগম স্বামীর নাম: মনিরুল মল্লিক বাড়ির নং : n0167 বয়স : 29 লিঙ্গ : মহিলা		
34	NRZ0491332	ফটো উপলব্ধ	35	JVP2168250	ফটো উপলব্ধ	36	NRZ1804608	ফটো উপলব্ধ
নাম : জারিনাবিবি স্বামীর নাম: সামসুদ্দিন মল্লিক বাড়ির নং : n0091 বয়স : 70 লিঙ্গ : মহিলা			নাম : সেখ আনুয়ার আলি পিতার নাম: সেখ রোস্তম আলি বাড়ির নং : n0160 বয়স : 48 লিঙ্গ : পুরুষ			নাম : বাবর আলি খাঁ পিতার নাম: কালো আলি খাঁ বাড়ির নং : n0013 বয়স : 29 লিঙ্গ : পুরুষ		
37	NRZ1804558	ফটো উপলব্ধ	38	NRZ1954577	ফটো উপলব্ধ	39	NRZ1954742	ফটো উপলব্ধ
নাম : সিরাজুল আলি খাঁ পিতার নাম: এতবার আলি খাঁ বাড়ির নং : n0005 বয়স : 29 লিঙ্গ : পুরুষ			নাম : সিরাজুল খান পিতার নাম: উজির খান বাড়ির নং : N0010 বয়স : 28 লিঙ্গ : পুরুষ			নাম : রফিক আলি খাঁ পিতার নাম: নন্দ আলি খাঁ বাড়ির নং : N0007 বয়স : 27 লিঙ্গ : পুরুষ		
40	WB/36/254/429087	ফটো উপলব্ধ	41	WB/36/254/429035	ফটো উপলব্ধ	42	WB/36/254/429267	ফটো উপলব্ধ
নাম : আবেদআলি খাঁ পিতার নাম: সাহেব খাঁ বাড়ির নং : n0016 বয়স : 57 লিঙ্গ : পুরুষ			নাম : আর্জিনা খাঁ স্বামীর নাম: আবেদ খাঁ বাড়ির নং : n0016 বয়স : 52 লিঙ্গ : মহিলা			নাম : সৈকতআলি খাঁ পিতার নাম: মেহের খাঁ বাড়ির নং : n0001 বয়স : 56 লিঙ্গ : পুরুষ		
43	BHV1315456	ফটো উপলব্ধ	44	NRZ1263789	ফটো উপলব্ধ	45	BHV1315381	ফটো উপলব্ধ
নাম : গোলামআলি খাঁ পিতার নাম: সাহেবআলি খাঁ বাড়ির নং : n0003 বয়স : 76 লিঙ্গ : পুরুষ			নাম : রীনা বিবি স্বামীর নাম: নজরুল আলি খাঁ বাড়ির নং : n0003 বয়স : 40 লিঙ্গ : মহিলা			নাম : নুর আলি খাঁ পিতার নাম: গোলাম আলি খাঁ বাড়ির নং : n0003 বয়স : 46 লিঙ্গ : পুরুষ		
46	WB/36/254/429121	ফটো উপলব্ধ	47	NRZ1263615	ফটো উপলব্ধ	48	NRZ1716976	ফটো উপলব্ধ
নাম : এদবারআলি খাঁ পিতার নাম: সাহেবআলি খাঁ বাড়ির নং : n0005 বয়স : 54 লিঙ্গ : পুরুষ			নাম : আলাউদ্দিন খাঁ পিতার নাম: এদবার আলি খাঁ বাড়ির নং : n0005 বয়স : 34 লিঙ্গ : পুরুষ			নাম : আবুল আলি খান পিতার নাম: এদবার আলি খাঁ বাড়ির নং : n0005 বয়স : 31 লিঙ্গ : পুরুষ		
49	NRZ1263607	ফটো উপলব্ধ	50	WB/36/254/429003	ফটো উপলব্ধ	51	BHV1314996	ফটো উপলব্ধ
নাম : রহমান আলি খান পিতার নাম: নবাব আলি খান বাড়ির নং : n0006 বয়স : 34 লিঙ্গ : পুরুষ			নাম : নাসেরআলি খাঁ পিতার নাম: গুলু খাঁ বাড়ির নং : n0009 বয়স : 67 লিঙ্গ : পুরুষ			নাম : ধীরন খাঁ স্বামীর নাম: নাসের খাঁ বাড়ির নং : n0009 বয়স : 61 লিঙ্গ : মহিলা		
52	BHV1315001	ফটো উপলব্ধ	53	NRZ1263524	ফটো উপলব্ধ	54	NRZ1512615	ফটো উপলব্ধ
নাম : সোনাআলি খাঁ পিতার নাম: নাসের আলি খাঁ বাড়ির নং : n0009 বয়স : 46 লিঙ্গ : পুরুষ			নাম : রাজু আলি খাঁ পিতার নাম: নাসের আলি খাঁ বাড়ির নং : n0009 বয়স : 36 লিঙ্গ : পুরুষ			নাম : মাহিলা বিবি স্বামীর নাম: রাজু আলি খাঁ বাড়ির নং : n0009 বয়স : 32 লিঙ্গ : মহিলা		
55	WB/36/254/429302	ফটো উপলব্ধ	56	BHV2210151	ফটো উপলব্ধ	57	WB/36/254/429022	ফটো উপলব্ধ
নাম : উজির খাঁ পিতার নাম: গুলু খাঁ বাড়ির নং : n0010 বয়স : 59 লিঙ্গ : পুরুষ			নাম : মসিরন বিবি খাঁ স্বামীর নাম: উজির খাঁ বাড়ির নং : n0010 বয়স : 56 লিঙ্গ : মহিলা			নাম : আয়েসা খাঁ স্বামীর নাম: সমসের খাঁ বাড়ির নং : n0011 বয়স : 81 লিঙ্গ : মহিলা		
58	BHV2210466	ফটো উপলব্ধ	59	WB/36/254/429082	ফটো উপলব্ধ	60	NRZ2288314	ফটো উপলব্ধ
নাম : আমেনা বিবি খাঁ স্বামীর নাম: আফসার আলি খাঁ বাড়ির নং : n0011 বয়স : 50 লিঙ্গ : মহিলা			নাম : কৈশোর আলি খান পিতার নাম: সমসের আলি খান বাড়ির নং : n0011 বয়স : 48 লিঙ্গ : পুরুষ			নাম : সাবিনা বেগম স্বামীর নাম: রহমান আলি খান বাড়ির নং : এন0006 বয়স : 24 লিঙ্গ : মহিলা		



বিধানসভা নির্বাচনক্ষেত্রের নং, নাম : 256-কোভুলপুর
ভাগ নং, নাম : 1-সরিষাদিঘি মৌজার সরিষাদিঘি কলোনী

61	NRZ1992056	ফটো উপলব্ধ	62	BHV2210169	ফটো উপলব্ধ	63	NRZ1263698	ফটো উপলব্ধ
নাম : সাকিলা খাতুন বিবি স্বামীর নাম: নুর আলি খাঁ বাড়ির নং : n0003 বয়স : 34 লিঙ্গ : মহিলা			নাম : নজরুল আলি খাঁ পিতার নাম: গোলাম আলি খাঁ বাড়ির নং : n0003 বয়স : 45 লিঙ্গ : পুরুষ			নাম : জাহাঙ্গীর আলি খাঁ পিতার নাম: সমসের আলি খাঁ বাড়ির নং : n0011 বয়স : 35 লিঙ্গ : পুরুষ		
64	NRZ2130243	ফটো উপলব্ধ	65	NRZ1263516	ফটো উপলব্ধ	66	NRZ1843721	ফটো উপলব্ধ
নাম : জাহানারা বিবি স্বামীর নাম: এদবার খাঁ বাড়ির নং : n0005 বয়স : 38 লিঙ্গ : মহিলা			নাম : মানুয়ারা বিবি স্বামীর নাম: সোনা আলি খাঁ বাড়ির নং : n0009 বয়স : 34 লিঙ্গ : মহিলা			নাম : রুমা খাতুন পিতার নাম: সেখ মহসীন আলি বাড়ির নং : এন0011 বয়স : 31 লিঙ্গ : মহিলা		
67	NRZ2130318	ফটো উপলব্ধ	68	WB/36/254/429055	ফটো উপলব্ধ	69	WB/36/254/429135	ফটো উপলব্ধ
নাম : রহিমা বিবি খাঁ স্বামীর নাম: নবাব আলি খাঁ বাড়ির নং : n0006 বয়স : 61 লিঙ্গ : মহিলা			নাম : হাফিজান খাঁ স্বামীর নাম: নন্দ আলী খাঁ বাড়ির নং : n0007 বয়স : 59 লিঙ্গ : মহিলা			নাম : নন্দআলি খাঁ পিতার নাম: মেহের খাঁ বাড়ির নং : n0007 বয়স : 63 লিঙ্গ : পুরুষ		
70	NRZ2524494	ফটো উপলব্ধ	71	NRZ2491942	ফটো উপলব্ধ	72	NRZ1898154	ফটো উপলব্ধ
নাম : সুরাজ আলি খাঁ পিতার নাম: নজরুল আলি খাঁ বাড়ির নং : এন0003 বয়স : 21 লিঙ্গ : পুরুষ			নাম : মণিরুল আলি খান পিতার নাম: নাজির আলি খান বাড়ির নং : এন0003 বয়স : 20 লিঙ্গ : পুরুষ			নাম : জাকির আলি খাঁ পিতার নাম: আবেদ আলি খাঁ বাড়ির নং : n0016 বয়স : 30 লিঙ্গ : পুরুষ		
73	NRZ2416931	ফটো উপলব্ধ	74	NRZ2491967	ফটো উপলব্ধ	75	NRZ2374403	ফটো উপলব্ধ
নাম : আফদার আলি খাঁ পিতার নাম: সমসের খাঁ বাড়ির নং : n0001 বয়স : 31 লিঙ্গ : পুরুষ			নাম : আসমিনা খাতুন পিতার নাম: আফসর আলি খান বাড়ির নং : এন0011 বয়স : 20 লিঙ্গ : মহিলা			নাম : মিঠুন আলি খান পিতার নাম: নন্দ আলি খান বাড়ির নং : এন0007 বয়স : 24 লিঙ্গ : পুরুষ		
76	NRZ2130169	ফটো উপলব্ধ	77	NRZ2130276	ফটো উপলব্ধ	78	NRZ2129971	ফটো উপলব্ধ
নাম : সমিরন বিবি স্বামীর নাম: বাহাদুর আলি খান বাড়ির নং : n0014 বয়স : 52 লিঙ্গ : মহিলা			নাম : বাবলু আলি খান পিতার নাম: আশরাফ আলি খান বাড়ির নং : n0015 বয়স : 53 লিঙ্গ : পুরুষ			নাম : সুকুর আলি খান পিতার নাম: আবেদআলি খাঁ বাড়ির নং : n0012 বয়স : 76 লিঙ্গ : পুরুষ		
79	ZNT1314970	ফটো উপলব্ধ	80	NRZ2130151	ফটো উপলব্ধ	81	TGC2157865	ফটো উপলব্ধ
নাম : নাসিমা বেগম স্বামীর নাম: সাহানুর আলি খান বাড়ির নং : n0014 বয়স : 34 লিঙ্গ : মহিলা			নাম : বাহদুর আলি খান পিতার নাম: আসরাফ আলি খান বাড়ির নং : n0014 বয়স : 61 লিঙ্গ : পুরুষ			নাম : মনিরা খাতুন স্বামীর নাম: মনু আলি খান বাড়ির নং : এন0014 বয়স : 26 লিঙ্গ : মহিলা		
82	NRZ2264257	ফটো উপলব্ধ	83	NRZ2374254	ফটো উপলব্ধ	84	NRZ2374320	ফটো উপলব্ধ
নাম : বাহারজান বিবি স্বামীর নাম: সুকুর খাঁ বাড়ির নং : n0012 বয়স : 57 লিঙ্গ : মহিলা			নাম : ইয়ারুল আলি খাঁ মায়ের নাম: জাহানারা খাঁ বাড়ির নং : এন0015 বয়স : 22 লিঙ্গ : পুরুষ			নাম : জাহিদ আলি খান পিতার নাম: শুকুর আলি খাঁ বাড়ির নং : এন0012 বয়স : 22 লিঙ্গ : পুরুষ		
85	NRZ2288322	ফটো উপলব্ধ	86	NRZ1192434	ফটো উপলব্ধ	87	NRZ1263649	ফটো উপলব্ধ
নাম : জেন্নীহারা খাতুন স্বামীর নাম: সবুর আলি খাঁ বাড়ির নং : এন0014 বয়স : 30 লিঙ্গ : মহিলা			নাম : ফিরোজ আলি খাঁ পিতার নাম: সুকুর আলি খাঁ বাড়ির নং : n0012 বয়স : 39 লিঙ্গ : পুরুষ			নাম : বিনোদ আলি খাঁ পিতার নাম: শুকুর আলি খাঁ বাড়ির নং : n0012 বয়স : 35 লিঙ্গ : পুরুষ		
88	NRZ1716927	ফটো উপলব্ধ	89	NRZ1263797	ফটো উপলব্ধ	90	NRZ1512631	ফটো উপলব্ধ
নাম : রীনা বিবি স্বামীর নাম: বিনোদ আলি খাঁ বাড়ির নং : n0012 বয়স : 30 লিঙ্গ : মহিলা			নাম : সিরাজ আলি খাঁ পিতার নাম: শুকুর আলি খাঁ বাড়ির নং : n0012 বয়স : 35 লিঙ্গ : পুরুষ			নাম : সাবীর আলি খাঁ পিতার নাম: শুকুর আলি খাঁ বাড়ির নং : n0012 বয়স : 33 লিঙ্গ : পুরুষ		



বিধানসভা নির্বাচনকেন্দ্রের নং, নাম : 256-কোতুলপুর
ভাগ নং, নাম : 1-সরিষাদিঘি মৌজার সরিষাদিঘি কলোনী

91 নাম : আজমীরা বিবি স্বামীর নাম: সিরাজ আলি খাঁন বাড়ির নং : n0012 বয়স : 29 লিঙ্গ : মহিলা	NRZ1716919 ফটো উপলব্ধ	92 নাম : সাহানুর আলি খান পিতার নাম: বাহাদুর আলি খান বাড়ির নং : n0014 বয়স : 34 লিঙ্গ : পুরুষ	NRZ1263482 ফটো উপলব্ধ	93 নাম : মানু আলি খান পিতার নাম: বাহাদুর আলি খান বাড়ির নং : n0014 বয়স : 29 লিঙ্গ : পুরুষ	NRZ1716943 ফটো উপলব্ধ
94 নাম : জাহানারা খাঁ স্বামীর নাম: বাবুল খাঁ বাড়ির নং : n0015 বয়স : 49 লিঙ্গ : মহিলা	WB/36/254/429050 ফটো উপলব্ধ	95 নাম : রোজিনা খাতুন স্বামীর নাম: কৈশোর আলি খাঁ বাড়ির নং : n0012 বয়স : 46 লিঙ্গ : মহিলা	JVP1516541 ফটো উপলব্ধ	96 নাম : সবুর আলি খাঁ পিতার নাম: বাহাদুর খাঁ বাড়ির নং : n0014 বয়স : 28 লিঙ্গ : পুরুষ	NRZ1804616 ফটো উপলব্ধ
97 নাম : রুপিয়া বিবি স্বামীর নাম: সামেদ খাঁ বাড়ির নং : n0004 বয়স : 61 লিঙ্গ : মহিলা	NRZ2369304 ফটো উপলব্ধ	98 নাম : পারসিনা বেগম স্বামীর নাম: রবিয়াল খাঁ বাড়ির নং : n0004 বয়স : 26 লিঙ্গ : মহিলা	NRZ2041754 ফটো উপলব্ধ	99 নাম : সামেদ আলি খাঁ পিতার নাম: সাহেব আলি খাঁ বাড়ির নং : n0004 বয়স : 68 লিঙ্গ : পুরুষ	WB/36/254/429165 ফটো উপলব্ধ
100 নাম : মঞ্জু গোমস্তা স্বামীর নাম: সুখরঞ্জন গোমস্তা বাড়ির নং : n0017 বয়স : 56 লিঙ্গ : মহিলা	WB/36/254/429013 ফটো উপলব্ধ	101 নাম : শেফালী গোমস্তা স্বামীর নাম: শশীকুমার গোমস্তা বাড়ির নং : n0017 বয়স : 91 লিঙ্গ : মহিলা	WB/36/254/429108 ফটো উপলব্ধ	102 নাম : সুখরঞ্জন গোমস্তা পিতার নাম: শশীকুমার গোমস্তা বাড়ির নং : n0017 বয়স : 60 লিঙ্গ : পুরুষ	BHV1315324 ফটো উপলব্ধ
103 নাম : মৃত্যঞ্জয় ঘোষ পিতার নাম: অনুকূল ঘোষ বাড়ির নং : n0161 বয়স : 65 লিঙ্গ : পুরুষ	BHV1115732 ফটো উপলব্ধ	104 নাম : রীনা ঘোষ স্বামীর নাম: মৃত্যঞ্জয় ঘোষ বাড়ির নং : n0161 বয়স : 56 লিঙ্গ : মহিলা	BHV1115740 ফটো উপলব্ধ	105 নাম : সোমাত্রী ঘোষ মন্ডল স্বামীর নাম: তনুয় কুমার মন্ডল বাড়ির নং : n0000 বয়স : 26 লিঙ্গ : মহিলা	NRZ2212975 ফটো উপলব্ধ
106 নাম : মিতা দত্ত স্বামীর নাম: রামপদ দত্ত বাড়ির নং : এন0021 বয়স : 23 লিঙ্গ : মহিলা	NRZ2288280 ফটো উপলব্ধ	107 নাম : শান্তিলতা দত্ত স্বামীর নাম: সমীর দত্ত বাড়ির নং : n0022 বয়স : 28 লিঙ্গ : মহিলা	NRZ1992064 ফটো উপলব্ধ	108 নাম : কৃষ্ণা দত্ত স্বামীর নাম: গুরুপদ দত্ত বাড়ির নং : n0023 বয়স : 57 লিঙ্গ : মহিলা	WB/36/254/429175 ফটো উপলব্ধ
109 নাম : গুরুপদ দত্ত পিতার নাম: অবিনাশ দত্ত বাড়ির নং : n0023 বয়স : 60 লিঙ্গ : পুরুষ	WB/36/254/429299 ফটো উপলব্ধ	110 নাম : স্বপন দত্ত পিতার নাম: শংকর দত্ত বাড়ির নং : n0022 বয়স : 37 লিঙ্গ : পুরুষ	NRZ0491019 ফটো উপলব্ধ	111 নাম : সমীর দত্ত পিতার নাম: শংকর দত্ত বাড়ির নং : n0022 বয়স : 40 লিঙ্গ : পুরুষ	NRZ0491001 ফটো উপলব্ধ
112 নাম : লক্ষী দত্ত স্বামীর নাম: গনেশ দত্ত বাড়ির নং : n0020 বয়স : 63 লিঙ্গ : মহিলা	WB/36/254/429094 ফটো উপলব্ধ	113 নাম : মায়ারানী দত্ত স্বামীর নাম: নারায়ন দত্ত বাড়ির নং : n0019 বয়স : 66 লিঙ্গ : মহিলা	WB/36/254/429137 ফটো উপলব্ধ	114 নাম : নারায়ন দত্ত পিতার নাম: অবিনাশ দত্ত বাড়ির নং : n0019 বয়স : 71 লিঙ্গ : পুরুষ	WB/36/254/429002 ফটো উপলব্ধ
115 নাম : উর্মিলা দত্ত স্বামীর নাম: গোবিন্দ দত্ত বাড়ির নং : এন0020 বয়স : 21 লিঙ্গ : মহিলা	NRZ2459410 ফটো উপলব্ধ	116 নাম : নরেন্দ্রনাথ দত্ত পিতার নাম: নারায়ন দত্ত বাড়ির নং : n0019 বয়স : 44 লিঙ্গ : পুরুষ	BHV2210185 ফটো উপলব্ধ	117 নাম : পুষ্প দত্ত স্বামীর নাম: নরেন্দ্র নাথ দত্ত বাড়ির নং : n0019 বয়স : 34 লিঙ্গ : মহিলা	NRZ1423482 ফটো উপলব্ধ
118 নাম : গনেশচন্দ্র দত্ত পিতার নাম: অবিনাশ দত্ত বাড়ির নং : n0020 বয়স : 69 লিঙ্গ : পুরুষ	WB/36/254/429199 ফটো উপলব্ধ	119 নাম : গৌরী মঞ্জুমদার পিতার নাম: গনেশ দত্ত বাড়ির নং : n0020 বয়স : 45 লিঙ্গ : মহিলা	NRZ1263490 ফটো উপলব্ধ	120 নাম : গোবিন্দ দত্ত পিতার নাম: গনেশ চন্দ্র দত্ত বাড়ির নং : n0020 বয়স : 30 লিঙ্গ : পুরুষ	NRZ1620509 ফটো উপলব্ধ

121	NRZ1716935	নাম : গোপাল দত্ত পিতার নাম: গনেশ চন্দ্র দত্ত বাড়ির নং : n0020 বয়স : 29 লিঙ্গ : পুরুষ	ফটো উপলব্ধ	122	NRZ2535540	নাম : হরিপদ দত্ত পিতার নাম: অবিনাশ দত্ত বাড়ির নং : n0021 বয়স : 61 লিঙ্গ : পুরুষ	ফটো উপলব্ধ	123	NRZ2535557	নাম : নিলীমা দত্ত স্বামীর নাম: হরিপদ দত্ত বাড়ির নং : n0021 বয়স : 51 লিঙ্গ : মহিলা	ফটো উপলব্ধ
124	NRZ1423474	নাম : রামপদ দত্ত পিতার নাম: হরিপদ দত্ত বাড়ির নং : n0021 বয়স : 34 লিঙ্গ : পুরুষ	ফটো উপলব্ধ	125	WB/36/254/429262	নাম : শংকর দত্ত পিতার নাম: অবিনাশ দত্ত বাড়ির নং : বয়স : 61 লিঙ্গ : পুরুষ	ফটো উপলব্ধ	126	WB/36/254/429176	নাম : লক্ষীরানী দত্ত স্বামীর নাম: শংকর দত্ত বাড়ির নং : n0022 বয়স : 57 লিঙ্গ : মহিলা	ফটো উপলব্ধ
127	WB/36/254/429010	নাম : নরেশ ধর পিতার নাম: সতীশ ধর বাড়ির নং : n0053 বয়স : 63 লিঙ্গ : পুরুষ	ফটো উপলব্ধ	128	NRZ2369296	নাম : বৃন্দা রায় স্বামীর নাম: গোপাল রায় বাড়ির নং : n0053 বয়স : 65 লিঙ্গ : মহিলা	ফটো উপলব্ধ	129	NRZ1263581	নাম : সুস্মিতা রাহা স্বামীর নাম: সুপ্রিয় রাহা বাড়ির নং : n0053 বয়স : 35 লিঙ্গ : মহিলা	ফটো উপলব্ধ
130	NRZ1423573	নাম : রোবুলা বিবি স্বামীর নাম: সেখ সাবির বাড়ির নং : n0095 বয়স : 34 লিঙ্গ : মহিলা	ফটো উপলব্ধ	131	NRZ1263623	নাম : সেখ সাবির পিতার নাম: সেখ নওসাদ বাড়ির নং : n0095 বয়স : 33 লিঙ্গ : পুরুষ	ফটো উপলব্ধ	132	NRZ1423565	নাম : সেখ সাবির পিতার নাম: সেখ নওসাদ বাড়ির নং : n0095 বয়স : 33 লিঙ্গ : পুরুষ	ফটো উপলব্ধ
133	NRZ1263813	নাম : সেখ সাবির পিতার নাম: সেখ নওসাদ বাড়ির নং : n0095 বয়স : 33 লিঙ্গ : পুরুষ	ফটো উপলব্ধ	134	NRZ1512656	নাম : গোলেন্দ্রান বিবি স্বামীর নাম: হাবিব সেখ বাড়ির নং : n0095 বয়স : 33 লিঙ্গ : মহিলা	ফটো উপলব্ধ	135	NRZ1898147	নাম : হোসেনহারা বিবি স্বামীর নাম: সেখ রবিয়াল বাড়ির নং : n0095 বয়স : 32 লিঙ্গ : মহিলা	ফটো উপলব্ধ
136	NRZ1873777	নাম : অরুণ পোড়েল পিতার নাম: বিমল পোড়েল বাড়ির নং : n0000 বয়স : 29 লিঙ্গ : পুরুষ	ফটো উপলব্ধ	137	NRZ1253152	নাম : অরুণ পোড়েল পিতার নাম: বিমল পোড়েল বাড়ির নং : n0000 বয়স : 36 লিঙ্গ : পুরুষ	ফটো উপলব্ধ	138	NRZ1253848	নাম : মান্নী পোড়েল স্বামীর নাম: অরুণ পোড়েল বাড়ির নং : n0000 বয়স : 35 লিঙ্গ : মহিলা	ফটো উপলব্ধ
139	WB/36/254/429167	নাম : রেনু বাছার স্বামীর নাম: নগেন বাছার বাড়ির নং : n0045 বয়স : 51 লিঙ্গ : মহিলা	ফটো উপলব্ধ	140	WB/36/254/429030	নাম : নগেন বাছার পিতার নাম: মধুসূদন বাছার বাড়ির নং : n0045 বয়স : 57 লিঙ্গ : পুরুষ	ফটো উপলব্ধ	141	BHV2582849	নাম : শিউলী বিবি স্বামীর নাম: সেখ সমীর হোসেন বাড়ির নং : n0165 বয়স : 41 লিঙ্গ : মহিলা	ফটো উপলব্ধ
142	NRZ2130193	নাম : আনার বিবি স্বামীর নাম: আসরফ খাঁ বাড়ির নং : n0008 বয়স : 66 লিঙ্গ : মহিলা	ফটো উপলব্ধ	143	NRZ2130201	নাম : হাবল আলি খান পিতার নাম: আশরফ আলি খান বাড়ির নং : n0008 বয়স : 56 লিঙ্গ : পুরুষ	ফটো উপলব্ধ	144	NRZ0491092	নাম : ফিরোজা বিবি সেখ স্বামীর নাম: ঈশা সেখ বাড়ির নং : n0094 বয়স : 38 লিঙ্গ : মহিলা	ফটো উপলব্ধ
145	WB/36/254/429294	নাম : মুনাল কান্তি বিশ্বাস পিতার নাম: কুমুদ বন্ধু বিশ্বাস বাড়ির নং : n0031 বয়স : 59 লিঙ্গ : পুরুষ	ফটো উপলব্ধ	146	WB/36/254/429138	নাম : মিঠু বিশ্বাস স্বামীর নাম: মুনাল বিশ্বাস বাড়ির নং : n0031 বয়স : 57 লিঙ্গ : মহিলা	ফটো উপলব্ধ	147	NRZ1263474	নাম : তিনজিত বিশ্বাস পিতার নাম: কিরীটা বিশ্বাস বাড়ির নং : n0031 বয়স : 34 লিঙ্গ : পুরুষ	ফটো উপলব্ধ
148	BHV2344497	নাম : রাজীব বিশ্বাস পিতার নাম: রমেশচন্দ্র বিশ্বাস বাড়ির নং : n0047 বয়স : 40 লিঙ্গ : পুরুষ	ফটো উপলব্ধ	149	TLK1435338	নাম : রত্না বিশ্বাস বালা স্বামীর নাম: প্রেকাশ বালা বাড়ির নং : এন0047 বয়স : 39 লিঙ্গ : মহিলা	ফটো উপলব্ধ	150	NRZ1415355	নাম : শনম সামুই পিতার নাম: সুকুমার সামুই বাড়ির নং : n0047 বয়স : 35 লিঙ্গ : মহিলা	ফটো উপলব্ধ

151 নাম : রমেশচন্দ্র বিশ্বাস পিতার নাম: অন্নদাচরণ বিশ্বাস বাড়ির নং : n0047 বয়স : 68 লিঙ্গ : পুরুষ	NRZ2130045 ফটো উপলব্ধ	152 নাম : রমারানী বিশ্বাস স্বামীর নাম: রমেশচন্দ্র বিশ্বাস বাড়ির নং : n0047 বয়স : 59 লিঙ্গ : মহিলা	NRZ2130060 ফটো উপলব্ধ	153 নাম : বন্দনা বিশ্বাস স্বামীর নাম: বিশ্বাস বিশ্বাস বাড়ির নং : n0031 বয়স : 38 লিঙ্গ : মহিলা	BHV2624369 ফটো উপলব্ধ
154 নাম : বন্ধিম বিশ্বাস পিতার নাম: কিরিটি বিশ্বাস বাড়ির নং : n0031 বয়স : 39 লিঙ্গ : পুরুষ	BHV2344505 ফটো উপলব্ধ	155 নাম : সুমতি বিশ্বাস স্বামীর নাম: কিরিটি বিশ্বাস বাড়ির নং : n0031 বয়স : 63 লিঙ্গ : মহিলা	WB/36/254/429139 ফটো উপলব্ধ	156 নাম : কিরিটি বিশ্বাস পিতার নাম: কুমদ বিশ্বাস বাড়ির নং : n0031 বয়স : 68 লিঙ্গ : পুরুষ	BHV0831370 ফটো উপলব্ধ
157 নাম : আর্জিনা বেগম স্বামীর নাম: সেখ আক্তার বাড়ির নং : n0084 বয়স : 51 লিঙ্গ : মহিলা	BHV1602093 ফটো উপলব্ধ	158 নাম : রোজিনা বেগম স্বামীর নাম: সেখ আনুয়ার আলি বাড়ির নং : n0159 বয়স : 41 লিঙ্গ : মহিলা	JVP2405215 ফটো উপলব্ধ	159 নাম : আনারকলি বেগম স্বামীর নাম: সফিকুল মল্লিক বাড়ির নং : n0090 বয়স : 41 লিঙ্গ : মহিলা	BHV2201648 ফটো উপলব্ধ
160 নাম : অনহেলা বেগম সেখ স্বামীর নাম: কামারুল সেখ বাড়ির নং : n0092 বয়স : 38 লিঙ্গ : মহিলা	NRZ0491175 ফটো উপলব্ধ	161 নাম : গৌতম মজুমদার পিতার নাম: নির্মল মজুমদার বাড়ির নং : n0096 বয়স : 46 লিঙ্গ : পুরুষ	NRZ1192467 ফটো উপলব্ধ	162 নাম : সুলতা মজুমদার স্বামীর নাম: গৌতম মজুমদার বাড়ির নং : n0096 বয়স : 43 লিঙ্গ : মহিলা	NRZ1263532 ফটো উপলব্ধ
163 নাম : বিউটি মজুমদার পিতার নাম: গৌতম মজুমদার বাড়ির নং : এন0096 বয়স : 23 লিঙ্গ : মহিলা	NRZ2288132 ফটো উপলব্ধ	164 নাম : সেখ আমেনা বিবি স্বামীর নাম: সন্তার সেখ বাড়ির নং : n0069 বয়স : 56 লিঙ্গ : মহিলা	NRZ2253854 ফটো উপলব্ধ	165 নাম : সুরোজ মন্ডল পিতার নাম: সাজাহান মন্ডল বাড়ির নং : n0069 বয়স : 25 লিঙ্গ : পুরুষ	NRZ2041671 ফটো উপলব্ধ
166 নাম : তুহিন মন্ডল পিতার নাম: আওতোষ মন্ডল বাড়ির নং : n0029 বয়স : 24 লিঙ্গ : পুরুষ	NRZ2214591 ফটো উপলব্ধ	167 নাম : অনিমা মন্ডল স্বামীর নাম: কমল কান্ত মন্ডল বাড়ির নং : n0025 বয়স : 40 লিঙ্গ : মহিলা	NRZ1263771 ফটো উপলব্ধ	168 নাম : কমলকান্ত মন্ডল স্বামীর নাম: কল্যানী মন্ডল বাড়ির নং : n0025 বয়স : 40 লিঙ্গ : পুরুষ	BHV2344521 ফটো উপলব্ধ
169 নাম : সাবিনা ইয়াসমিন মণ্ডল স্বামীর নাম: সেখ রাজেশ মণ্ডল বাড়ির নং : n0025 বয়স : 37 লিঙ্গ : মহিলা	NRZ1423581 ফটো উপলব্ধ	170 নাম : অঞ্জলি মণ্ডল স্বামীর নাম: কার্তিক মণ্ডল বাড়ির নং : n0027 বয়স : 69 লিঙ্গ : মহিলা	WB/36/254/429011 ফটো উপলব্ধ	171 নাম : শিবশঙ্কর মন্ডল পিতার নাম: কার্তিক মন্ডল বাড়ির নং : n0027 বয়স : 39 লিঙ্গ : পুরুষ	BHV2344513 ফটো উপলব্ধ
172 নাম : রীনা দাস(মন্ডল) স্বামীর নাম: শিবশঙ্কর মন্ডল বাড়ির নং : n0027 বয়স : 39 লিঙ্গ : মহিলা	NRZ1192442 ফটো উপলব্ধ	173 নাম : সাহানারা খাতুন স্বামীর নাম: রাবেয়া খাতুন বাড়ির নং : এন0013 বয়স : 24 লিঙ্গ : মহিলা	NIO2441087 ফটো উপলব্ধ	174 নাম : সুজয় কুমার মন্ডল পিতার নাম: শিবশঙ্কর মন্ডল বাড়ির নং : এন0027 বয়স : 20 লিঙ্গ : পুরুষ	NRZ2499101 ফটো উপলব্ধ
175 নাম : শিউলী খাতুন পিতার নাম: সাজাহান মণ্ডল বাড়ির নং : N0069 বয়স : 27 লিঙ্গ : মহিলা	NRZ1954619 ফটো উপলব্ধ	176 নাম : সেখ সন্তার মণ্ডল পিতার নাম: সেখ মামুদ মণ্ডল বাড়ির নং : n0069 বয়স : 68 লিঙ্গ : পুরুষ	WB/36/254/429126 ফটো উপলব্ধ	177 নাম : শিউলী মন্ডল স্বামীর নাম: তাপস মন্ডল বাড়ির নং : n0069 বয়স : 41 লিঙ্গ : মহিলা	NRZ1263755 ফটো উপলব্ধ
178 নাম : সেখ তাপস মণ্ডল পিতার নাম: সেখ সন্তার মণ্ডল বাড়ির নং : n0069 বয়স : 37 লিঙ্গ : পুরুষ	NRZ0491258 ফটো উপলব্ধ	179 নাম : ফিরোজ মণ্ডল পিতার নাম: সেখ সাজাহান মণ্ডল বাড়ির নং : n0069 বয়স : 30 লিঙ্গ : পুরুষ	NRZ1853845 ফটো উপলব্ধ	180 নাম : তুষার কান্তি মণ্ডল পিতার নাম: আওতোষ মণ্ডল বাড়ির নং : এন0029 বয়স : 29 লিঙ্গ : পুরুষ	NRZ1804624 ফটো উপলব্ধ



বিধানসভা নির্বাচনকেন্দ্রের নং, নাম : 256-কোডুলপুর
ভাগ নং, নাম : 1-সরিষাদিঘি মৌজার সরিষাদিঘি কলোনী

181	WB/36/254/429209	নাম : আশুতোষ মণ্ডল পিতার নাম: মনোরঞ্জন মণ্ডল বাড়ির নং : n0029 বয়স : 56 লিঙ্গ : পুরুষ	ফটো উপলব্ধ	182	WB/36/254/429014	নাম : নমিতা মণ্ডল স্বামীর নাম: আশুতোষ মণ্ডল বাড়ির নং : n0029 বয়স : 51 লিঙ্গ : মহিলা	ফটো উপলব্ধ	183	WB/36/254/429206	নাম : আর্জিনা বিবি মণ্ডল স্বামীর নাম: সাজাহান মণ্ডল বাড়ির নং : n0069 বয়স : 53 লিঙ্গ : মহিলা	ফটো উপলব্ধ
184	WB/36/254/429317	নাম : সাজাহান মণ্ডল মায়ের নাম: জহুরা বিবি মণ্ডল বাড়ির নং : n0069 বয়স : 61 লিঙ্গ : পুরুষ	ফটো উপলব্ধ	185	BHV2477297	নাম : সুরত মুধা পিতার নাম: সুকুমার মুধা বাড়ির নং : n0052 বয়স : 40 লিঙ্গ : পুরুষ	ফটো উপলব্ধ	186	WB/36/254/429129	নাম : লক্ষী মুধা স্বামীর নাম: বিমল মুধা বাড়ির নং : n0049 বয়স : 57 লিঙ্গ : মহিলা	ফটো উপলব্ধ
187	WB/36/254/429321	নাম : সুকুমার মুধা পিতার নাম: বসন্ত মুধা বাড়ির নং : n0052 বয়স : 64 লিঙ্গ : পুরুষ	ফটো উপলব্ধ	188	BHV2624377	নাম : ময়না মুধা স্বামীর নাম: সুরত মুধা বাড়ির নং : n0052 বয়স : 38 লিঙ্গ : মহিলা	ফটো উপলব্ধ	189	NRZ2041572	নাম : বিপুল মুধা মায়ের নাম: লক্ষী মুধা বাড়ির নং : n0049 বয়স : 27 লিঙ্গ : পুরুষ	ফটো উপলব্ধ
190	WSU1898857	নাম : মুনমুন মন্ডল স্বামীর নাম: সিরাজুল আলি মন্ডল বাড়ির নং : n0133 বয়স : 28 লিঙ্গ : মহিলা	ফটো উপলব্ধ	191	NRZ2130011	নাম : সেখ বাদশা মন্ডল পিতার নাম: সাজেদ সেখ বাড়ির নং : n0067 বয়স : 72 লিঙ্গ : পুরুষ	ফটো উপলব্ধ	192	NRZ2157121	নাম : উষারানি মন্ডল স্বামীর নাম: মনোরঞ্জন মণ্ডল বাড়ির নং : n0028 বয়স : 76 লিঙ্গ : মহিলা	ফটো উপলব্ধ
193	NRZ1512698	নাম : সরমা মন্ডল স্বামীর নাম: অসীম মণ্ডল বাড়ির নং : n0028 বয়স : 35 লিঙ্গ : মহিলা	ফটো উপলব্ধ	194	FWC2453009	নাম : তনয় কুমার মন্ডল পিতার নাম: সুভাষ চন্দ্র মন্ডল মন্ডল বাড়ির নং : n0000 বয়স : 36 লিঙ্গ : পুরুষ	ফটো উপলব্ধ	195	BHV1314764	নাম : অসীম কুমার মন্ডল পিতার নাম: মনোরঞ্জন মণ্ডল বাড়ির নং : n0028 বয়স : 45 লিঙ্গ : পুরুষ	ফটো উপলব্ধ
196	SNV1294461	নাম : রশিদা সুলতানা স্বামীর নাম: সেখ রাজীব মন্ডল বাড়ির নং : n0067 বয়স : 34 লিঙ্গ : মহিলা	ফটো উপলব্ধ	197	BHV2574473	নাম : সেখ রাজীব মন্ডল পিতার নাম: সেখ বাদশা মন্ডল বাড়ির নং : n0067 বয়স : 41 লিঙ্গ : পুরুষ	ফটো উপলব্ধ	198	WB/36/254/429098	নাম : তনজা বিবি সেখ স্বামীর নাম: বাদসা মন্ডল সেখ বাড়ির নং : n0067 বয়স : 61 লিঙ্গ : মহিলা	ফটো উপলব্ধ
199	BHV2574465	নাম : সেখ রাজেশ মন্ডল পিতার নাম: সেখ বাদশা মন্ডল বাড়ির নং : n0067 বয়স : 42 লিঙ্গ : পুরুষ	ফটো উপলব্ধ	200	BHV1315266	নাম : অশোক মন্ডল পিতার নাম: মণোরঞ্জন মন্ডল বাড়ির নং : n0028 বয়স : 47 লিঙ্গ : পুরুষ	ফটো উপলব্ধ	201	BHV2337632	নাম : পম্পা মণ্ডল স্বামীর নাম: অশোক মণ্ডল বাড়ির নং : n0028 বয়স : 46 লিঙ্গ : মহিলা	ফটো উপলব্ধ
202	BHV1315258	নাম : অসিত কুমার মণ্ডল পিতার নাম: মনোরঞ্জন মণ্ডল বাড়ির নং : n0028 বয়স : 47 লিঙ্গ : পুরুষ	ফটো উপলব্ধ	203	NRZ1512649	নাম : ঝুমা মণ্ডল স্বামীর নাম: অসিত মণ্ডল বাড়ির নং : n0028 বয়স : 37 লিঙ্গ : মহিলা	ফটো উপলব্ধ	204	NRZ2530590	নাম : অর্পণ মন্ডল পিতার নাম: অশোক মন্ডল বাড়ির নং : এন0028 বয়স : 20 লিঙ্গ : পুরুষ	ফটো উপলব্ধ
205	BHV2210482	নাম : অজিত মর্দুনে পিতার নাম: শংকর মর্দুনে বাড়ির নং : n0078 বয়স : 55 লিঙ্গ : পুরুষ	ফটো উপলব্ধ	206	BHV2210474	নাম : ভাগ্যবতী মর্দুনে স্বামীর নাম: অজিত মর্দুনে বাড়ির নং : n0078 বয়স : 51 লিঙ্গ : মহিলা	ফটো উপলব্ধ	207	NRZ1620574	নাম : কাজল মূর্খা পিতার নাম: হারাদিন মূর্খা বাড়ির নং : n0151 বয়স : 39 লিঙ্গ : মহিলা	ফটো উপলব্ধ
208	NRZ0491324	নাম : সামসুদ্দিন মল্লিক পিতার নাম: জলিল মল্লিক বাড়ির নং : n0088 বয়স : 75 লিঙ্গ : পুরুষ	ফটো উপলব্ধ	209	NRZ0491340	নাম : সফিকুল মল্লিক পিতার নাম: সামসুদ্দিন মল্লিক বাড়ির নং : n0089 বয়স : 46 লিঙ্গ : পুরুষ	ফটো উপলব্ধ	210	NRZ2210185	নাম : আজাহার মল্লিক পিতার নাম: সফিকুল মল্লিক বাড়ির নং : এন0089 বয়স : 24 লিঙ্গ : পুরুষ	ফটো উপলব্ধ



বিধানসভা নির্বাচনক্ষেত্রের নং, নাম : 256-কোতুলপুর
ভাগ নং, নাম : 1-সরিষাদিঘি মৌজার সরিষাদিঘি কলোনী

211	BHV2624385	ফটো উপলব্ধ	212	NRZ1192459	ফটো উপলব্ধ	213	WB/36/254/429190	ফটো উপলব্ধ
নাম : তপন মিত্র পিতার নাম : ভদ্রকান্ত মিত্র বাড়ির নং : n0056 বয়স : 55 লিঙ্গ : পুরুষ			নাম : মন্দিরা মিত্রী স্বামীর নাম : তপন মিত্রী বাড়ির নং : n0056 বয়স : 35 লিঙ্গ : মহিলা			নাম : স্বপন মিত্রী পিতার নাম : ভদ্রকান্ত মিত্রী বাড়ির নং : n0057 বয়স : 63 লিঙ্গ : পুরুষ		
214	WB/36/254/429019	ফটো উপলব্ধ	215	NRZ1620475	ফটো উপলব্ধ	216	NRZ2041564	ফটো উপলব্ধ
নাম : সীমা মিত্রী স্বামীর নাম : স্বপন মিত্রী বাড়ির নং : n0057 বয়স : 56 লিঙ্গ : মহিলা			নাম : সুমন মিত্রী পিতার নাম : স্বপন মিত্রী বাড়ির নং : ডব্লিউবি/144/121/25 বয়স : 32 লিঙ্গ : পুরুষ			নাম : রাজশ্রী মোহন্ত পিতার নাম : শান্তিনাথ মোহন্ত বাড়ির নং : n0156 বয়স : 25 লিঙ্গ : মহিলা		
217	NRZ1898170	ফটো উপলব্ধ	218	NRZ1853852	ফটো উপলব্ধ	219	NRZ1680842	ফটো উপলব্ধ
নাম : দিশিতা মোহন্ত পিতার নাম : জগন্নাথ মোহন্ত বাড়ির নং : n0086 বয়স : 27 লিঙ্গ : মহিলা			নাম : দেবশ্রী মোহন্ত পিতার নাম : শান্তিনাথ মোহন্ত বাড়ির নং : n0156 বয়স : 28 লিঙ্গ : মহিলা			নাম : শান্তিনাথ মোহন্ত পিতার নাম : ভৈরব মোহন্ত বাড়ির নং : n0156 বয়স : 53 লিঙ্গ : পুরুষ		
220	BHV2643807	ফটো উপলব্ধ	221	BHV2643815	ফটো উপলব্ধ	222	NRZ1680834	ফটো উপলব্ধ
নাম : জগন্নাথ মোহন্ত পিতার নাম : ভৈরব মোহন্ত বাড়ির নং : n0086 বয়স : 60 লিঙ্গ : পুরুষ			নাম : সুজাতা মোহন্ত স্বামীর নাম : জগন্নাথ মোহন্ত বাড়ির নং : n0087 বয়স : 52 লিঙ্গ : মহিলা			নাম : আদুরী মোহন্ত স্বামীর নাম : শান্তিনাথ মোহন্ত বাড়ির নং : n0155 বয়স : 42 লিঙ্গ : মহিলা		
223	WB/36/254/429293	ফটো উপলব্ধ	224	WB/36/254/429186	ফটো উপলব্ধ	225	WB/36/254/429295	ফটো উপলব্ধ
নাম : অরুণ রায় পিতার নাম : মধুসূদন রায় বাড়ির নং : n0042 বয়স : 81 লিঙ্গ : পুরুষ			নাম : রীতা রায় স্বামীর নাম : অরুণ রায় বাড়ির নং : n0042 বয়স : 66 লিঙ্গ : মহিলা			নাম : অনুপ রায় পিতার নাম : অরুণ রায় বাড়ির নং : n0042 বয়স : 49 লিঙ্গ : পুরুষ		
226	BHV2477305	ফটো উপলব্ধ	227	WB/36/254/429265	ফটো উপলব্ধ	228	WB/36/254/429187	ফটো উপলব্ধ
নাম : লিপিকা রায় স্বামীর নাম : অনুপ রায় বাড়ির নং : n0042 বয়স : 39 লিঙ্গ : মহিলা			নাম : বরুণ রায় পিতার নাম : মধুসূদন রায় বাড়ির নং : n0044 বয়স : 66 লিঙ্গ : পুরুষ			নাম : দীপা রায় স্বামীর নাম : বরুণ রায় বাড়ির নং : n0044 বয়স : 59 লিঙ্গ : মহিলা		
229	NRZ1263565	ফটো উপলব্ধ	230	NRZ2406213	ফটো উপলব্ধ	231	NRZ1423441	ফটো উপলব্ধ
নাম : বিনয় রায় পিতার নাম : বরুণ রায় বাড়ির নং : n0044 বয়স : 34 লিঙ্গ : পুরুষ			নাম : রাখাল রায় পিতার নাম : মধুসূদন রায় বাড়ির নং : n0046 বয়স : 61 লিঙ্গ : পুরুষ			নাম : রমেন রায় পিতার নাম : রাখাল রায় বাড়ির নং : n0046 বয়স : 34 লিঙ্গ : পুরুষ		
232	WB/36/254/429188	ফটো উপলব্ধ	233	NRZ1804632	ফটো উপলব্ধ	234	WB/36/254/429252	ফটো উপলব্ধ
নাম : অসীমা রায় স্বামীর নাম : রাখালচন্দ্র রায় বাড়ির নং : n0046 বয়স : 56 লিঙ্গ : মহিলা			নাম : সুদীপ্তা রায় স্বামীর নাম : বিনয় রায় বাড়ির নং : n0044 বয়স : 29 লিঙ্গ : মহিলা			নাম : পুষ্প রায় পিতার নাম : মধুসূদন রায় বাড়ির নং : n0043 বয়স : 66 লিঙ্গ : মহিলা		
235	NRZ2374304	ফটো উপলব্ধ	236	NRZ2214526	ফটো উপলব্ধ	237	NRZ2212918	ফটো উপলব্ধ
নাম : অর্নব রায় পিতার নাম : অনুপ রায় বাড়ির নং : এন0042 বয়স : 22 লিঙ্গ : পুরুষ			নাম : নয়নতারা রায় স্বামীর নাম : রমেন রায় বাড়ির নং : n0046 বয়স : 24 লিঙ্গ : মহিলা			নাম : রাখা শীল স্বামীর নাম : গৌতম শীল বাড়ির নং : n0035 বয়স : 27 লিঙ্গ : মহিলা		
238	NRZ2264240	ফটো উপলব্ধ	239	NRZ2288108	ফটো উপলব্ধ	240	BHV2344539	ফটো উপলব্ধ
নাম : নিতাই শীল পিতার নাম : হরকান্ত শীল বাড়ির নং : n0036 বয়স : 60 লিঙ্গ : পুরুষ			নাম : সমীর শীল পিতার নাম : নিতাই শীল বাড়ির নং : এন0036 বয়স : 23 লিঙ্গ : পুরুষ			নাম : গৌতম শীল পিতার নাম : গনেশ শীল বাড়ির নং : n0035 বয়স : 40 লিঙ্গ : পুরুষ		



241	WB/36/254/429219	ফটো উপলব্ধ	242	WB/36/254/429217	ফটো উপলব্ধ	243	WB/36/254/429296	ফটো উপলব্ধ
নাম : সবিতা শীল স্বামীর নাম: সন্তোষ শীল বাড়ির নং : n0034 বয়স : 55 লিঙ্গ : মহিলা			নাম : অহল্যা শীল স্বামীর নাম: গনেশ শীল বাড়ির নং : n0034 বয়স : 73 লিঙ্গ : মহিলা			নাম : সন্তোষ কুমার শীল পিতার নাম: হরকান্ত শীল বাড়ির নং : n0035 বয়স : 66 লিঙ্গ : পুরুষ		
244	WB/36/254/429220	ফটো উপলব্ধ	245	NRZ2535359	ফটো উপলব্ধ	246	NRZ1512714	ফটো উপলব্ধ
নাম : শোভারানী শীল স্বামীর নাম: হরকান্ত শীল বাড়ির নং : n0035 বয়স : 86 লিঙ্গ : মহিলা			নাম : অনামিকা শীল স্বামীর নাম: নিতাই শীল বাড়ির নং : n0036 বয়স : 50 লিঙ্গ : মহিলা			নাম : সুদীপ্তা শীল পিতার নাম: নিতাই শীল বাড়ির নং : n0036 বয়স : 31 লিঙ্গ : মহিলা		
247	WB/36/254/429282	ফটো উপলব্ধ	248	BHV2624393	ফটো উপলব্ধ	249	BHV1648708	ফটো উপলব্ধ
নাম : নিমাই শীল পিতার নাম: হরকান্ত শীল বাড়ির নং : n0037 বয়স : 58 লিঙ্গ : পুরুষ			নাম : সুদীপ শীল পিতার নাম: সন্তোষ শীল বাড়ির নং : n0035 বয়স : 36 লিঙ্গ : পুরুষ			নাম : রীনা সমাদ্দার স্বামীর নাম: সুজিত সমাদ্দার বাড়ির নং : n0039 বয়স : 53 লিঙ্গ : মহিলা		
250	WB/36/254/429156	ফটো উপলব্ধ	251	NRZ1423466	ফটো উপলব্ধ	252	WB/36/254/429159	ফটো উপলব্ধ
নাম : সঞ্জিব সমাদ্দার পিতার নাম: ধীরেন্দ্রনাথ সমাদ্দার বাড়ির নং : n0041 বয়স : 66 লিঙ্গ : পুরুষ			নাম : সুমিত সমাদ্দার পিতার নাম: সঞ্জিব কুমার সমাদ্দার বাড়ির নং : n0041 বয়স : 33 লিঙ্গ : পুরুষ			নাম : রঞ্জিত সমাদ্দার পিতার নাম: ধীরেন্দ্র সমাদ্দার বাড়ির নং : n0038 বয়স : 66 লিঙ্গ : পুরুষ		
253	NRZ2041648	ফটো উপলব্ধ	254	NRZ2264265	ফটো উপলব্ধ	255	NRZ2130300	ফটো উপলব্ধ
নাম : শুভদীপ সমাদ্দার পিতার নাম: সুজিত সমাদ্দার বাড়ির নং : n0039 বয়স : 25 লিঙ্গ : পুরুষ			নাম : সুজিত কুমার সমাদ্দার পিতার নাম: ধীরেন্দ্র সমাদ্দার বাড়ির নং : n0039 বয়স : 63 লিঙ্গ : পুরুষ			নাম : প্রনতি সমাদ্দার স্বামীর নাম: সঞ্জিব সমাদ্দার বাড়ির নং : n0041 বয়স : 52 লিঙ্গ : মহিলা		
256	NRZ2212850	ফটো উপলব্ধ	257	ALD1061621	ফটো উপলব্ধ	258	NRZ2288421	ফটো উপলব্ধ
নাম : সুমিত্রা সরকার পিতার নাম: সুরত সরকার বাড়ির নং : n0026 বয়স : 26 লিঙ্গ : মহিলা			নাম : বেবী সরকার স্বামীর নাম: শঞ্জিব সরকার বাড়ির নং : n0026 বয়স : 34 লিঙ্গ : মহিলা			নাম : ময়না সরকার স্বামীর নাম: দীপঙ্কর সরকার বাড়ির নং : এন0030 বয়স : 24 লিঙ্গ : মহিলা		
259	NRZ2459014	ফটো উপলব্ধ	260	BHV2344299	ফটো উপলব্ধ	261	WKM2174407	ফটো উপলব্ধ
নাম : তনুশ্রী সরকার পিতার নাম: গোপাল চন্দ্র সরকার বাড়ির নং : এন0054 বয়স : 21 লিঙ্গ : মহিলা			নাম : জয়ন্তী সরকার স্বামীর নাম: বিমান কুমার সরকার বাড়ির নং : n0080 বয়স : 52 লিঙ্গ : মহিলা			নাম : অদিতি সরকার স্বামীর নাম: রবীন্দ্রনাথ সরকার বাড়ির নং : এন0054 বয়স : 26 লিঙ্গ : মহিলা		
262	NRZ2474328	ফটো উপলব্ধ	263	NRZ1954569	ফটো উপলব্ধ	264	WB/36/254/429117	ফটো উপলব্ধ
নাম : মালিয়া সরকার স্বামীর নাম: শিশির সরকার বাড়ির নং : n0054 বয়স : 41 লিঙ্গ : মহিলা			নাম : রবীন্দ্রনাথ সরকার পিতার নাম: শিশির সরকার বাড়ির নং : N0054 বয়স : 27 লিঙ্গ : পুরুষ			নাম : ননীবালা সরকার স্বামীর নাম: সুনীল সরকার বাড়ির নং : n0026 বয়স : 76 লিঙ্গ : মহিলা		
265	WB/36/254/429226	ফটো উপলব্ধ	266	BHV2210250	ফটো উপলব্ধ	267	BHV2344265	ফটো উপলব্ধ
নাম : সুরত সরকার পিতার নাম: সুনীল রঞ্জন সরকার বাড়ির নং : n0026 বয়স : 51 লিঙ্গ : পুরুষ			নাম : চঞ্চলা সরকার স্বামীর নাম: সুরত সরকার বাড়ির নং : n0026 বয়স : 46 লিঙ্গ : মহিলা			নাম : শঞ্জিব সরকার পিতার নাম: সুনীল রঞ্জন সরকার বাড়ির নং : n0026 বয়স : 46 লিঙ্গ : পুরুষ		
268	NRZ2504132	ফটো উপলব্ধ	269	WB/36/254/429025	ফটো উপলব্ধ	270	WB/36/254/429054	ফটো উপলব্ধ
নাম : সুচরীতা সরকার পিতার নাম: সুরত সরকার বাড়ির নং : এন0026 বয়স : 20 লিঙ্গ : মহিলা			নাম : মানিক সরকার পিতার নাম: অতুল সরকার বাড়ির নং : n0030 বয়স : 61 লিঙ্গ : পুরুষ			নাম : পূর্ণিমা সরকার স্বামীর নাম: মানিক সরকার বাড়ির নং : n0030 বয়স : 53 লিঙ্গ : মহিলা		

271	NRZ1423540	ফটো উপলব্ধ	272	WB/36/254/429225	ফটো উপলব্ধ	273	NRZ1263748	ফটো উপলব্ধ
নাম : দিপঙ্কর সরকার পিতার নাম: মানিক সরকার বাড়ির নং : n0030 বয়স : 33 লিঙ্গ : পুরুষ			নাম : শ্যামল সরকার পিতার নাম: গোপাল সরকার বাড়ির নং : n0032 বয়স : 49 লিঙ্গ : পুরুষ			নাম : অল্পপূর্ণা সরকার স্বামীর নাম: শ্যামল সরকার বাড়ির নং : n0032 বয়স : 46 লিঙ্গ : মহিলা		
274	WB/36/254/429073	ফটো উপলব্ধ	275	WB/36/254/429020	ফটো উপলব্ধ	276	NRZ1263656	ফটো উপলব্ধ
নাম : গোপাল চন্দ্র সরকার পিতার নাম: সুনীল সরকার বাড়ির নং : n0054 বয়স : 52 লিঙ্গ : পুরুষ			নাম : সুবীর সরকার পিতার নাম: সুনীল সরকার বাড়ির নং : n0054 বয়স : 49 লিঙ্গ : পুরুষ			নাম : কাকলী সরকার স্বামীর নাম: সুবীর সরকার বাড়ির নং : n0054 বয়স : 43 লিঙ্গ : মহিলা		
277	BHV2344281	ফটো উপলব্ধ	278	NRZ1263557	ফটো উপলব্ধ	279	NRZ1512680	ফটো উপলব্ধ
নাম : বিমান কুমার সরকার পিতার নাম: ধর্মদাস সরকার বাড়ির নং : n0079 বয়স : 60 লিঙ্গ : পুরুষ			নাম : কুন্তল সরকার পিতার নাম: বিমান সরকার বাড়ির নং : n0079 বয়স : 35 লিঙ্গ : পুরুষ			নাম : সুতপা সরকার পিতার নাম: বিমান সরকার বাড়ির নং : n0079 বয়স : 31 লিঙ্গ : মহিলা		
280	NRZ1423490	ফটো উপলব্ধ	281	WB/36/254/429123	ফটো উপলব্ধ	282	WB/36/254/429047	ফটো উপলব্ধ
নাম : শুক্লা সরকার স্বামীর নাম: গোপাল চন্দ্র সরকার বাড়ির নং : n0054 বয়স : 43 লিঙ্গ : মহিলা			নাম : শিশির সরকার পিতার নাম: সুনীল সরকার বাড়ির নং : n0054 বয়স : 57 লিঙ্গ : পুরুষ			নাম : সাধনা সরকার স্বামীর নাম: সুনীল সরকার বাড়ির নং : n0054 বয়স : 71 লিঙ্গ : মহিলা		
283	NRZ1954684	ফটো উপলব্ধ	284	NRZ1921923	ফটো উপলব্ধ	285	NRZ1898188	ফটো উপলব্ধ
নাম : অমল সরকার পিতার নাম: গোপাল সরকার বাড়ির নং : N0032 বয়স : 47 লিঙ্গ : পুরুষ			নাম : সেখ সাবিরুল পিতার নাম: সেখ যাদব আলি বাড়ির নং : n0114 বয়স : 27 লিঙ্গ : পুরুষ			নাম : সেখ বাপন পিতার নাম: সেখ আলম বাড়ির নং : n0060 বয়স : 27 লিঙ্গ : পুরুষ		
286	BHV2344323	ফটো উপলব্ধ	287	WB/36/254/429166	ফটো উপলব্ধ	288	BHV2344349	ফটো উপলব্ধ
নাম : মজামোল সেখ পিতার নাম: গোলাম রব্বানী সেখ বাড়ির নং : n0077 বয়স : 42 লিঙ্গ : পুরুষ			নাম : জাহানারা বেগম স্বামীর নাম: গোলাম রব্বানী সেখ বাড়ির নং : n0077 বয়স : 57 লিঙ্গ : মহিলা			নাম : সেখ মর্জিনা মন্ডল স্বামীর নাম: সিরাজ মন্ডল সেখ বাড়ির নং : n0076 বয়স : 43 লিঙ্গ : মহিলা		
289	WB/36/254/429142	ফটো উপলব্ধ	290	WB/36/254/429114	ফটো উপলব্ধ	291	WB/36/254/429105	ফটো উপলব্ধ
নাম : সিরাজমণ্ডল সেখ পিতার নাম: সামসুর সেখ বাড়ির নং : n0076 বয়স : 52 লিঙ্গ : পুরুষ			নাম : আনোয়ারা বিবি সেখ স্বামীর নাম: আয়ুব সেখ বাড়ির নং : n0071 বয়স : 57 লিঙ্গ : মহিলা			নাম : বাসেরা বিবি সেখ স্বামীর নাম: গেনী সেখ বাড়ির নং : n0070 বয়স : 71 লিঙ্গ : মহিলা		
292	NRZ0491860	ফটো উপলব্ধ	293	WB/36/254/429328	ফটো উপলব্ধ	294	NRZ1512722	ফটো উপলব্ধ
নাম : আলমাবিবি সেখ স্বামীর নাম: রবি সেখ বাড়ির নং : n0072 বয়স : 36 লিঙ্গ : মহিলা			নাম : রবিয়াল সেখ পিতার নাম: কাল সেখ বাড়ির নং : n0072 বয়স : 50 লিঙ্গ : পুরুষ			নাম : বাবলু সেখ পিতার নাম: কালো সেখ বাড়ির নং : n0072 বয়স : 31 লিঙ্গ : পুরুষ		
295	NRZ1423516	ফটো উপলব্ধ	296	NRZ1423599	ফটো উপলব্ধ	297	NRZ1606284	ফটো উপলব্ধ
নাম : মোহর চাঁদ সেখ পিতার নাম: কালো সেখ বাড়ির নং : n0072 বয়স : 33 লিঙ্গ : পুরুষ			নাম : রোজিনা বিবি স্বামীর নাম: সাকির সেখ বাড়ির নং : n0072 বয়স : 33 লিঙ্গ : মহিলা			নাম : জুলেখা বিবি স্বামীর নাম: সেখ বাবলু বাড়ির নং : n0072 বয়স : 31 লিঙ্গ : মহিলা		
298	WB/36/254/429177	ফটো উপলব্ধ	299	NRZ2459279	ফটো উপলব্ধ	300	NRZ2459089	ফটো উপলব্ধ
নাম : চন্দ্রা দত্ত স্বামীর নাম: কিংকর দত্ত বাড়ির নং : n0018 বয়স : 58 লিঙ্গ : মহিলা			নাম : আসমিনা খাতুন স্বামীর নাম: সেখ রিয়াজুল বাড়ির নং : এন0072 বয়স : 23 লিঙ্গ : মহিলা			নাম : আমিরুল মন্ডল পিতার নাম: মাল্লান মন্ডল বাড়ির নং : এন0070 বয়স : 21 লিঙ্গ : পুরুষ		

301 নাম : রিনা খাতুন পিতার নাম: আজাদ সেখ বাড়ির নং : n0058 বয়স : 36 লিঙ্গ : মহিলা	NRZ1256171 ফটো উপলব্ধ	302 নাম : হীরক মন্ডল পিতার নাম: সোনা মন্ডল সেখ বাড়ির নং : n0065 বয়স : 49 লিঙ্গ : পুরুষ	WB/36/254/429312 ফটো উপলব্ধ	303 নাম : টুম্পা বেগম স্বামীর নাম: সেখ খোকন বাড়ির নং : n0075 বয়স : 31 লিঙ্গ : মহিলা	NRZ1898105 ফটো উপলব্ধ
304 নাম : সেখ নসিব পিতার নাম: সেখ রবিয়াল বাড়ির নং : N0062 বয়স : 26 লিঙ্গ : পুরুষ	NRZ1954700 ফটো উপলব্ধ	305 নাম : রেজিনা খাতুন পিতার নাম: আব্দুল হালিম বাড়ির নং : এন0077 বয়স : 35 লিঙ্গ : মহিলা	NFN1287739 ফটো উপলব্ধ	306 নাম : সালেহা বিবি স্বামীর নাম: সেখ লালু বাড়ির নং : এন0058 বয়স : 29 লিঙ্গ : মহিলা	NRZ2288207 ফটো উপলব্ধ
307 নাম : সেখ রিজাউল পিতার নাম: সেখ জাকির বাড়ির নং : এন0072 বয়স : 23 লিঙ্গ : পুরুষ	NRZ2288348 ফটো উপলব্ধ	308 নাম : সেখ রিয়াজুল পিতার নাম: সেখ জাকির বাড়ির নং : এন0072 বয়স : 23 লিঙ্গ : পুরুষ	NRZ2288363 ফটো উপলব্ধ	309 নাম : সেখ উজ্জ্বল মন্ডল পিতার নাম: সেখ কাজল মন্ডল বাড়ির নং : এন0059 বয়স : 23 লিঙ্গ : পুরুষ	NRZ2288215 ফটো উপলব্ধ
310 নাম : সুজন মণ্ডল পিতার নাম: সেখ সিরাজ মণ্ডল বাড়ির নং : n0076 বয়স : 24 লিঙ্গ : পুরুষ	NRZ2210193 ফটো উপলব্ধ	311 নাম : গোলামরব্বানী সেখ পিতার নাম: সেখ মাওলাত বাড়ির নং : n0077 বয়স : 65 লিঙ্গ : পুরুষ	NRZ2130086 ফটো উপলব্ধ	312 নাম : তুষার দত্ত পিতার নাম: কিংকর দত্ত বাড়ির নং : N0018 বয়স : 26 লিঙ্গ : পুরুষ	NRZ1954775 ফটো উপলব্ধ
313 নাম : সাকির সেখ পিতার নাম: কালো সেখ বাড়ির নং : n0072 বয়স : 37 লিঙ্গ : পুরুষ	NRZ0491837 ফটো উপলব্ধ	314 নাম : সেখ নজরুল পিতার নাম: সেখ রবিয়াল বাড়ির নং : n0072 বয়স : 24 লিঙ্গ : পুরুষ	NRZ2210110 ফটো উপলব্ধ	315 নাম : রেমিসা সেখ স্বামীর নাম: আবদুল শুকুর মুন্সী বাড়ির নং : n0018 বয়স : 66 লিঙ্গ : মহিলা	NRZ2130177 ফটো উপলব্ধ
316 নাম : বাপী সেখ পিতার নাম: সেখ আমীর চাঁদ বাড়ির নং : n0066 বয়স : 24 লিঙ্গ : পুরুষ	NRZ2210151 ফটো উপলব্ধ	317 নাম : কিংকর দত্ত পিতার নাম: অবিনাশ দত্ত বাড়ির নং : n0018 বয়স : 60 লিঙ্গ : পুরুষ	NRZ2157097 ফটো উপলব্ধ	318 নাম : আলাউদ্দিন সেখ পিতার নাম: আবুতাহের সেখ বাড়ির নং : n0066 বয়স : 37 লিঙ্গ : পুরুষ	NRZ0491902 ফটো উপলব্ধ
319 নাম : সেলিম মন্ডল পিতার নাম: গেনী মন্ডল বাড়ির নং : n0070 বয়স : 55 লিঙ্গ : পুরুষ	NRZ2130219 ফটো উপলব্ধ	320 নাম : রেশমা বিবি সেখ স্বামীর নাম: সানয়ার আলি সেখ বাড়ির নং : n0082 বয়স : 45 লিঙ্গ : মহিলা	BHV2344331 ফটো উপলব্ধ	321 নাম : আলেয়া বিবি সেখ স্বামীর নাম: সেখ সাহেব বাড়ির নং : n0066 বয়স : 41 লিঙ্গ : মহিলা	BHV2574499 ফটো উপলব্ধ
322 নাম : মনিরুল আলি সেখ পিতার নাম: সেখ সমসের আলি বাড়ির নং : n0125 বয়স : 28 লিঙ্গ : পুরুষ	NRZ2041531 ফটো উপলব্ধ	323 নাম : স্বরাজ মন্ডল পিতার নাম: হীরক মন্ডল বাড়ির নং : n0065 বয়স : 25 লিঙ্গ : পুরুষ	NRZ2041655 ফটো উপলব্ধ	324 নাম : সেখ রাজা বাবু পিতার নাম: সেখ আবু তাহের বাড়ির নং : n0066 বয়স : 28 লিঙ্গ : পুরুষ	NRZ1804475 ফটো উপলব্ধ
325 নাম : সেখ সাইফুল পিতার নাম: সেখ আয়ুব বাড়ির নং : n0071 বয়স : 28 লিঙ্গ : পুরুষ	NRZ1804517 ফটো উপলব্ধ	326 নাম : আনন্দ মন্ডল পিতার নাম: নন্দ মন্ডল বাড়ির নং : n0070 বয়স : 25 লিঙ্গ : পুরুষ	NRZ2041739 ফটো উপলব্ধ	327 নাম : রাজিয়া বিবি স্বামীর নাম: সেখ আলাউদ্দিন বাড়ির নং : N0066 বয়স : 27 লিঙ্গ : মহিলা	NRZ1954726 ফটো উপলব্ধ
328 নাম : সুমন মণ্ডল পিতার নাম: সিরাজ মণ্ডল বাড়ির নং : N0076 বয়স : 26 লিঙ্গ : পুরুষ	NRZ1954734 ফটো উপলব্ধ	329 নাম : ইসমা বিবি স্বামীর নাম: ধীরাজ মণ্ডল বাড়ির নং : n0073 বয়স : 30 লিঙ্গ : মহিলা	NRZ1898121 ফটো উপলব্ধ	330 নাম : সেখ রফিকুল পিতার নাম: সেখ রবিয়াল বাড়ির নং : n0062 বয়স : 34 লিঙ্গ : পুরুষ	NRZ1898071 ফটো উপলব্ধ

331 নাম : আজমীরা বিবি স্বামীর নাম: সেখ রফিকুল বাড়ির নং : n0062 বয়স : 30 লিঙ্গ : মহিলা	NRZ1898139 ফটো উপলব্ধ	332 নাম : আজমীরা বিবি সেখ স্বামীর নাম: সোনা মন্ডল সেখ বাড়ির নং : n0065 বয়স : 58 লিঙ্গ : মহিলা	WB/36/254/429104 ফটো উপলব্ধ	333 নাম : মামনি বেগম সেখ স্বামীর নাম: হীরক মন্ডল সেখ বাড়ির নং : n0065 বয়স : 43 লিঙ্গ : মহিলা	BHV1645381 ফটো উপলব্ধ
334 নাম : রাকেশ মন্ডল পিতার নাম: সেখ সোনা মন্ডল বাড়ির নং : n0065 বয়স : 43 লিঙ্গ : পুরুষ	BHV2210300 ফটো উপলব্ধ	335 নাম : মামনি খাতুন মন্ডল স্বামীর নাম: রাকেশ মন্ডল বাড়ির নং : n0065 বয়স : 38 লিঙ্গ : মহিলা	NRZ1263714 ফটো উপলব্ধ	336 নাম : পারশিলা বিবি সেখ স্বামীর নাম: আবুতাহের সেখ বাড়ির নং : n0066 বয়স : 66 লিঙ্গ : মহিলা	BHV1314756 ফটো উপলব্ধ
337 নাম : সেখ আমিরচাঁদ পিতার নাম: সেখ আবুতাহের বাড়ির নং : n0066 বয়স : 56 লিঙ্গ : পুরুষ	WB/36/254/429143 ফটো উপলব্ধ	338 নাম : সেখ জালাউদ্দিন পিতার নাম: সেখ আবুতাহের বাড়ির নং : n0066 বয়স : 35 লিঙ্গ : পুরুষ	NRZ1263821 ফটো উপলব্ধ	339 নাম : মনভোলা বিবি সেখ স্বামীর নাম: আমির চাঁদ সেখ বাড়ির নং : n0066 বয়স : 46 লিঙ্গ : মহিলা	BHV2210326 ফটো উপলব্ধ
340 নাম : নন্দমণ্ডল সেখ পিতার নাম: গেনী সেখ বাড়ির নং : n0070 বয়স : 57 লিঙ্গ : পুরুষ	WB/36/254/429240 ফটো উপলব্ধ	341 নাম : মমতাজ বিবি সেখ স্বামীর নাম: নন্দ মণ্ডল সেখ বাড়ির নং : n0070 বয়স : 45 লিঙ্গ : মহিলা	BHV2344315 ফটো উপলব্ধ	342 নাম : জোরিনা বিবি স্বামীর নাম: মান্নান মন্ডল বাড়ির নং : n0070 বয়স : 38 লিঙ্গ : মহিলা	NRZ1263672 ফটো উপলব্ধ
343 নাম : চাঁদ সওদাগর মুন্সী পিতার নাম: সুকুর আলি মুন্সী বাড়ির নং : n0018 বয়স : 30 লিঙ্গ : পুরুষ	NRZ1765387 ফটো উপলব্ধ	344 নাম : টগরী বিবি স্বামীর নাম: সেখ আশাদুল বাড়ির নং : n0071 বয়স : 31 লিঙ্গ : মহিলা	NRZ1804541 ফটো উপলব্ধ	345 নাম : কুলসুমা বিবি স্বামীর নাম: সেখ সাইদুল বাড়ির নং : n0071 বয়স : 27 লিঙ্গ : মহিলা	NRZ1898113 ফটো উপলব্ধ
346 নাম : সোনামনি বিবি স্বামীর নাম: সেখ আলেকজান বাড়ির নং : n0066 বয়স : 29 লিঙ্গ : মহিলা	NRZ1804525 ফটো উপলব্ধ	347 নাম : আশাদুল পিতার নাম: আয়ুব বাড়ির নং : n0071 বয়স : 31 লিঙ্গ : পুরুষ	NRZ1512664 ফটো উপলব্ধ	348 নাম : সেখ সাইদুল পিতার নাম: সেখ আয়ুব বাড়ির নং : n0071 বয়স : 30 লিঙ্গ : পুরুষ	NRZ1620517 ফটো উপলব্ধ
349 নাম : সবিনা বিবি স্বামীর নাম: সেখ সাইফুল বাড়ির নং : এন0071 বয়স : 28 লিঙ্গ : মহিলা	NRZ2504462 ফটো উপলব্ধ	350 নাম : কালো সেখ পিতার নাম: ইব্রাহিম সেখ বাড়ির নং : n0072 বয়স : 79 লিঙ্গ : পুরুষ	BHV2210342 ফটো উপলব্ধ	351 নাম : জাকির সেখ পিতার নাম: কালো সেখ বাড়ির নং : n0072 বয়স : 41 লিঙ্গ : পুরুষ	BHV2477347 ফটো উপলব্ধ
352 নাম : সামসুরা বেগম স্বামীর নাম: জাকির সেখ বাড়ির নং : n0072 বয়স : 39 লিঙ্গ : মহিলা	BHV2477339 ফটো উপলব্ধ	353 নাম : আরজিনা বিবি স্বামীর নাম: মোহর চাঁদ সেখ বাড়ির নং : n0072 বয়স : 34 লিঙ্গ : মহিলা	NRZ1423557 ফটো উপলব্ধ	354 নাম : জিয়াবুল সেখ পিতার নাম: রবিয়াল সেখ বাড়ির নং : এন0072 বয়স : 20 লিঙ্গ : পুরুষ	NRZ2531382 ফটো উপলব্ধ
355 নাম : উজির সেখ পিতার নাম: সাজেদ সেখ বাড়ির নং : n0073 বয়স : 68 লিঙ্গ : পুরুষ	WB/36/254/429124 ফটো উপলব্ধ	356 নাম : মহিলা বিবি স্বামীর নাম: উজির সেখ বাড়ির নং : n0073 বয়স : 58 লিঙ্গ : মহিলা	BHV2344307 ফটো উপলব্ধ	357 নাম : ধীরাজ মণ্ডল পিতার নাম: উজির মণ্ডল বাড়ির নং : n0073 বয়স : 31 লিঙ্গ : পুরুষ	NRZ1620491 ফটো উপলব্ধ
358 নাম : আব্দুরা সেখ স্বামীর নাম: আব্দুদ সেখ বাড়ির নং : n0074 বয়স : 63 লিঙ্গ : মহিলা	WB/36/254/429151 ফটো উপলব্ধ	359 নাম : রুপচাঁদ সেখ স্বামীর নাম: আব্দুরা সেখ বাড়ির নং : n0074 বয়স : 38 লিঙ্গ : পুরুষ	BHV2477354 ফটো উপলব্ধ	360 নাম : আলিয়া বিবি স্বামীর নাম: রুপচাঁদ সেখ বাড়ির নং : n0074 বয়স : 32 লিঙ্গ : মহিলা	NRZ1512672 ফটো উপলব্ধ



361	WB/36/254/429115	নাম : মনভোলা সেখ স্বামীর নাম: আমীর হোসেন সেখ বাড়ির নং : n0075 বয়স : 61 লিঙ্গ : মহিলা	ফটো উপলব্ধ	362	NRZ1423524	নাম : নন্দ সেখ পিতার নাম: আমির হোসেন সেখ বাড়ির নং : n0075 বয়স : 40 লিঙ্গ : পুরুষ	ফটো উপলব্ধ	363	NRZ1423508	নাম : হাসিনা বিবি স্বামীর নাম: নন্দ সেখ বাড়ির নং : n0075 বয়স : 40 লিঙ্গ : মহিলা	ফটো উপলব্ধ
364	NRZ1263599	নাম : সেখ হারুন পিতার নাম: সেখ আমির হোসেন বাড়ির নং : n0075 বয়স : 35 লিঙ্গ : পুরুষ	ফটো উপলব্ধ	365	NRZ1263706	নাম : আব্বাদি খাতুন(বিবি) স্বামীর নাম: হারুন সেখ বাড়ির নং : n0075 বয়স : 35 লিঙ্গ : মহিলা	ফটো উপলব্ধ	366	NRZ1620533	নাম : সেখ খোকন পিতার নাম: সেখ আমীর হোসেন বাড়ির নং : n0075 বয়স : 30 লিঙ্গ : পুরুষ	ফটো উপলব্ধ
367	NRZ2514479	নাম : রাকেশ সেখ পিতার নাম: সেখ হারুন বাড়ির নং : এন0075 বয়স : 21 লিঙ্গ : পুরুষ	ফটো উপলব্ধ	368	WB/36/254/429088	নাম : আলোমা বিবি সেখ স্বামীর নাম: সামসুর সেখ বাড়ির নং : n0076 বয়স : 76 লিঙ্গ : মহিলা	ফটো উপলব্ধ	369	BHV2574507	নাম : আলেকজান সেখ পিতার নাম: আবুতাহের সেখ বাড়ির নং : n0066 বয়স : 40 লিঙ্গ : পুরুষ	ফটো উপলব্ধ
370	WB/36/254/429283	নাম : সাহেব সেখ পিতার নাম: আবুতাহের সেখ বাড়ির নং : n0066 বয়স : 53 লিঙ্গ : পুরুষ	ফটো উপলব্ধ	371	WB/36/254/429235	নাম : অনহেলা বিবি সেখ স্বামীর নাম: রবিয়াল সেখ বাড়ির নং : n0062 বয়স : 59 লিঙ্গ : মহিলা	ফটো উপলব্ধ	372	BHV1315399	নাম : রবিয়াল সেখ পিতার নাম: মহিম সেখ বাড়ির নং : n0062 বয়স : 69 লিঙ্গ : পুরুষ	ফটো উপলব্ধ
373	WB/36/254/429248	নাম : হনুফা বিবি সেখ স্বামীর নাম: আলম সেখ বাড়ির নং : n0060 বয়স : 55 লিঙ্গ : মহিলা	ফটো উপলব্ধ	374	WB/36/254/429305	নাম : আলম সেখ পিতার নাম: আহিদ সেখ বাড়ির নং : n0060 বয়স : 61 লিঙ্গ : পুরুষ	ফটো উপলব্ধ	375	BHV2210367	নাম : সাহানারা বেগম সেখ স্বামীর নাম: কাজল মণ্ডল সেখ বাড়ির নং : n0059 বয়স : 44 লিঙ্গ : মহিলা	ফটো উপলব্ধ
376	BHV1645522	নাম : কাজল মন্ডল সেখ পিতার নাম: মানিক মন্ডল সেখ বাড়ির নং : n0059 বয়স : 45 লিঙ্গ : পুরুষ	ফটো উপলব্ধ	377	WB/36/254/429106	নাম : সিদ্দিকা বেগম সেখ স্বামীর নাম: মানিক সেখ বাড়ির নং : n0059 বয়স : 69 লিঙ্গ : মহিলা	ফটো উপলব্ধ	378	NRZ1512730	নাম : হাসিনা বেগম স্বামীর নাম: মুশা সেখ বাড়ির নং : n0058 বয়স : 35 লিঙ্গ : মহিলা	ফটো উপলব্ধ
379	NRZ1716968	নাম : সেখ রহিম আলি পিতার নাম: সেখ গোলাম বাড়ির নং : n0058 বয়স : 31 লিঙ্গ : পুরুষ	ফটো উপলব্ধ	380	NRZ0492058	নাম : সেখ লালু পিতার নাম: সেখ গোলাম বাড়ির নং : n0058 বয়স : 39 লিঙ্গ : পুরুষ	ফটো উপলব্ধ	381	NRZ1620558	নাম : পুতুল বিবি স্বামীর নাম: ইব্রাহিম সেখ বাড়ির নং : n0058 বয়স : 31 লিঙ্গ : মহিলা	ফটো উপলব্ধ
382	NRZ1620541	নাম : ইব্রাহিম সেখ পিতার নাম: গোলাম সেখ বাড়ির নং : n0058 বয়স : 33 লিঙ্গ : পুরুষ	ফটো উপলব্ধ	383	NRZ0492041	নাম : সেখ মুশা পিতার নাম: গোলাম সেখ বাড়ির নং : n0058 বয়স : 37 লিঙ্গ : পুরুষ	ফটো উপলব্ধ	384	NRZ0492033	নাম : ইশা সেখ পিতার নাম: গোলাম সেখ বাড়ির নং : n0058 বয়স : 38 লিঙ্গ : পুরুষ	ফটো উপলব্ধ
385	NRZ1620483	নাম : আফসারউল্লা সৈয়দ পিতার নাম: মাসাউল্লা সৈয়দ বাড়ির নং : n0150 বয়স : 31 লিঙ্গ : পুরুষ	ফটো উপলব্ধ	386	NRZ1804483	নাম : সৈয়দ আফজালউল্লা পিতার নাম: সৈয়দ মাসাউল্লা বাড়ির নং : n0150 বয়স : 28 লিঙ্গ : পুরুষ	ফটো উপলব্ধ	387	NRZ2410884	নাম : সৌভিক হালদার পিতার নাম: নারায়ণ হালদার বাড়ির নং : 158 বয়স : 22 লিঙ্গ : পুরুষ	ফটো উপলব্ধ
388	WB/36/254/429057	নাম : সুখমা হালদার স্বামীর নাম: দিলীপ হালদার বাড়ির নং : n0050 বয়স : 52 লিঙ্গ : মহিলা	ফটো উপলব্ধ	389	WB/36/254/429275	নাম : দিলীপ হালদার পিতার নাম: দেবেন হালদার বাড়ির নং : n0050 বয়স : 56 লিঙ্গ : পুরুষ	ফটো উপলব্ধ	390	NRZ2514446	নাম : দীপ হালদার পিতার নাম: দিলীপ হালদার বাড়ির নং : এন0050 বয়স : 20 লিঙ্গ : পুরুষ	ফটো উপলব্ধ

391	NRZ1620467	ফটো উপলব্ধ	392	BHV1315415	ফটো উপলব্ধ	393	NRZ1263664	ফটো উপলব্ধ
নাম : সমীরন হালদার পিতার নাম: নারায়ন হালদার বাড়ির নং : n0033 বয়স : 31 লিঙ্গ : পুরুষ			নাম : শ্যামল হালদার পিতার নাম: দেবেন্দ্রনাথ হালদার বাড়ির নং : n0033 বয়স : 47 লিঙ্গ : পুরুষ			নাম : লীলা হালদার স্বামীর নাম: শ্যামল হালদার বাড়ির নং : n0033 বয়স : 36 লিঙ্গ : মহিলা		
394	BHV2210383	ফটো উপলব্ধ	395	WB/36/254/429318	ফটো উপলব্ধ	396	NRZ1263847	ফটো উপলব্ধ
নাম : কমল হালদার পিতার নাম: দেবেন্দ্র নাথ হালদার বাড়ির নং : n0033 বয়স : 42 লিঙ্গ : পুরুষ			নাম : দিপক হালদার পিতার নাম: দেবেন্দ্রনাথ হালদার বাড়ির নং : n0048 বয়স : 53 লিঙ্গ : পুরুষ			নাম : শিপ্রা হালদার স্বামীর নাম: দীপক হালদার বাড়ির নং : n0048 বয়স : 42 লিঙ্গ : মহিলা		
397	BHV2582831	ফটো উপলব্ধ	398	NRZ2504447	ফটো উপলব্ধ	399	AYC2019768	ফটো উপলব্ধ
নাম : সেখ সমীর হোসেন পিতার নাম: সেখ সবুর আলি বাড়ির নং : n0164 বয়স : 39 লিঙ্গ : পুরুষ			নাম : মেহা খাতুন পিতার নাম: সেখ রফিকুল ইসলাম বাড়ির নং : এন0106 বয়স : 22 লিঙ্গ : মহিলা			নাম : রীনা সুলতানা পিতার নাম: সেখ আমিরুল হক বাড়ির নং : এন0066 বয়স : 26 লিঙ্গ : মহিলা		
400	NRZ2524312	ফটো উপলব্ধ	401	NRZ2554335	ফটো উপলব্ধ	402	NRZ2557247	ফটো উপলব্ধ
নাম : প্রশান্ত মূর্খা পিতার নাম: শঙ্কু মূর্খা বাড়ির নং : এন0000 বয়স : 22 লিঙ্গ : পুরুষ			নাম : সোহম সমাদ্দার পিতার নাম: সুজিত সমাদ্দার বাড়ির নং : এন0039 বয়স : 19 লিঙ্গ : পুরুষ			নাম : সেখ রাহুল পিতার নাম: সেখ লালু বাড়ির নং : এন0058 বয়স : 19 লিঙ্গ : পুরুষ		
403	NRZ2559805	ফটো উপলব্ধ	404	NRZ2561512	ফটো উপলব্ধ	405	NRZ2567337	ফটো উপলব্ধ
নাম : সেলিমা খাতুন পিতার নাম: সলিম বাদশা সেখ বাড়ির নং : নং0000 বয়স : 19 লিঙ্গ : মহিলা			নাম : রিয়া খাতুন স্বামীর নাম: সেখ রিজাউল বাড়ির নং : এন0072 বয়স : 19 লিঙ্গ : মহিলা			নাম : সুমিতা মন্ডল পিতার নাম: শিবশঙ্কর মন্ডল বাড়ির নং : এন0021 বয়স : 19 লিঙ্গ : মহিলা		
406	NRZ2567345	ফটো উপলব্ধ	407	NRZ2565257	ফটো উপলব্ধ	408	NRZ2591089	ফটো উপলব্ধ
নাম : অনন্যা বিশ্বাস পিতার নাম: বঙ্কিম বিশ্বাস বাড়ির নং : N000 বয়স : 19 লিঙ্গ : মহিলা			নাম : দীপ্তি পোড়েল পিতার নাম: অরুণ পোড়েল বাড়ির নং : নও বয়স : 19 লিঙ্গ : মহিলা			নাম : কোয়েল সরকার পিতার নাম: সুনীল সরকার বাড়ির নং : এন000 বয়স : 20 লিঙ্গ : মহিলা		

409	JVP2526838	নাম : আবুকালাম মন্ডল পিতার নাম: হোসেন আলি মন্ডল বাড়ির নং : এন0000 বয়স : 39 লিঙ্গ : পুরুষ	ফটো উপলব্ধ	410	NRZ2543510	নাম : নারায়ন হালদার পিতার নাম: দেবেন্দ্রনাথ হালদার বাড়ির নং : এন0033 বয়স : 70 লিঙ্গ : পুরুষ	ফটো উপলব্ধ	411	NRZ2543528	নাম : মিনু হালদার স্বামীর নাম: নারায়ন হালদার বাড়ির নং : এন0033 বয়স : 49 লিঙ্গ : মহিলা	ফটো উপলব্ধ
412	SNV2346526	নাম : রুকসাদ খাতুন স্বামীর নাম: সেখ রফিক বাড়ির নং : এন022 বয়স : 23 লিঙ্গ : মহিলা	ফটো উপলব্ধ	413	WB/36/254/429100	নাম : মুন্সি রাজিয়া বিবি স্বামীর নাম: মুন্সি গোলামনবী বাড়ির নং : n0127 বয়স : 68 লিঙ্গ : মহিলা	ফটো উপলব্ধ	414	NRZ1620814	নাম : হালিমা বিবি স্বামীর নাম: মুন্সী নাসের আলি বাড়ির নং : n0134 বয়স : 45 লিঙ্গ : মহিলা	ফটো উপলব্ধ
415	NRZ1263870	নাম : মুন্সী নাসের আলি পিতার নাম: মুন্সী আব্দুল শুকুর বাড়ির নং : n0134 বয়স : 43 লিঙ্গ : পুরুষ	ফটো উপলব্ধ	416	NRZ1423607	নাম : হাসমত মুন্সী পিতার নাম: আয়ুব মুন্সী বাড়ির নং : n0122 বয়স : 33 লিঙ্গ : পুরুষ	ফটো উপলব্ধ	417	NRZ0492447	নাম : মুন্সী আহম্মদ পিতার নাম: মুন্সী আয়ুব বাড়ির নং : n0122 বয়স : 37 লিঙ্গ : পুরুষ	ফটো উপলব্ধ
418	WB/36/254/429221	নাম : আয়ুব মুন্সী পিতার নাম: খোদাদাদ মুন্সী বাড়ির নং : n0122 বয়স : 56 লিঙ্গ : পুরুষ	ফটো উপলব্ধ	419	WB/36/254/429178	নাম : রুপিয়া বিবি স্বামীর নাম: আয়ুব মুন্সী বাড়ির নং : n0122 বয়স : 53 লিঙ্গ : মহিলা	ফটো উপলব্ধ	420	WB/36/254/429314	নাম : সেখ আক্তার আলি পিতার নাম: সেখ সৈয়দ আলি বাড়ির নং : n0108 বয়স : 61 লিঙ্গ : পুরুষ	ফটো উপলব্ধ
421	NRZ1375849	নাম : সাদাম সেখ পিতার নাম: বাদশা সেখ বাড়ির নং : n0128 বয়স : 33 লিঙ্গ : পুরুষ	ফটো উপলব্ধ	422	BHV2624450	নাম : সেখ মহম্মদ ইসমাইল পিতার নাম: সেখ বাদশা বাড়ির নং : n0128 বয়স : 37 লিঙ্গ : পুরুষ	ফটো উপলব্ধ	423	NRZ1512805	নাম : আলোয়া বেগম স্বামীর নাম: সেখ আমির আলি বাড়ির নং : n0129 বয়স : 31 লিঙ্গ : মহিলা	ফটো উপলব্ধ
424	NRZ1804699	নাম : আফেলা বেগম স্বামীর নাম: আবু হোসেন মুনসী বাড়ির নং : n0127 বয়স : 32 লিঙ্গ : মহিলা	ফটো উপলব্ধ	425	BHV1314442	নাম : সেখ বাদশা পিতার নাম: সেখ মাজেদ বাড়ির নং : n0128 বয়স : 61 লিঙ্গ : পুরুষ	ফটো উপলব্ধ	426	BHV2574515	নাম : মুন্সী জিন্নাতারা বেগম স্বামীর নাম: মুন্সী আবু কালাম বাড়ির নং : n0127 বয়স : 42 লিঙ্গ : মহিলা	ফটো উপলব্ধ
427	NRZ1512888	নাম : মুনসী আবু হোসেন পিতার নাম: মুনসী গোলাম নবী বাড়ির নং : n0127 বয়স : 32 লিঙ্গ : পুরুষ	ফটো উপলব্ধ	428	BHV2210425	নাম : মুনসী আবু কালাম পিতার নাম: মুনসী গোলাম নবী বাড়ির নং : n0127 বয়স : 42 লিঙ্গ : পুরুষ	ফটো উপলব্ধ	429	NRZ1804723	নাম : সাহানা জ পারভীন স্বামীর নাম: মুন্সী আহম্মদ বাড়ির নং : n0122 বয়স : 33 লিঙ্গ : মহিলা	ফটো উপলব্ধ
430	NRZ2288405	নাম : ইশাহক সেখ পিতার নাম: সেখ আক্তার আলি বাড়ির নং : এন0108 বয়স : 26 লিঙ্গ : পুরুষ	ফটো উপলব্ধ	431	NRZ2264232	নাম : হাজেরা বিবি সেখ স্বামীর নাম: বাদশা সেখ বাড়ির নং : n0128 বয়স : 53 লিঙ্গ : মহিলা	ফটো উপলব্ধ	432	NRZ2374288	নাম : প্রিয়াঙ্কা মিদ্যা মায়ের নাম: সাহানা রা বেগম বাড়ির নং : এন0124 বয়স : 22 লিঙ্গ : মহিলা	ফটো উপলব্ধ
433	BHV2477396	নাম : ফিরোজা বিবি স্বামীর নাম: হামিদ সেখ বাড়ির নং : n0148 বয়স : 39 লিঙ্গ : মহিলা	ফটো উপলব্ধ	434	NRZ2041598	নাম : সুস্মিতা খাতুন পিতার নাম: আজফার মিদ্যা বাড়ির নং : n0124 বয়স : 25 লিঙ্গ : মহিলা	ফটো উপলব্ধ	435	NRZ2535367	নাম : সেখ আমির আলি পিতার নাম: মাজেদ সেখ বাড়ির নং : n0129 বয়স : 56 লিঙ্গ : পুরুষ	ফটো উপলব্ধ
436	NRZ2502870	নাম : নাসিবুল আলি সেখ পিতার নাম: সেখ আমির আলি বাড়ির নং : এন0129 বয়স : 26 লিঙ্গ : পুরুষ	ফটো উপলব্ধ	437	BHV2572436	নাম : রুনা বেগম স্বামীর নাম: সেখ নজরুল ইসলাম বাড়ির নং : n0152 বয়স : 38 লিঙ্গ : মহিলা	ফটো উপলব্ধ	438	WB/36/254/429041	নাম : মুন্সী গোলাম নবী পিতার নাম: মুন্সী খোদানেয়াজ বাড়ির নং : n0127 বয়স : 70 লিঙ্গ : পুরুষ	ফটো উপলব্ধ

439	NIO1603216	নাম : ইলিয়াস গায়েন পিতার নাম: তকদির গায়েন বাড়ির নং : 459 বয়স : 30 লিঙ্গ : পুরুষ	ফটো উপলব্ধ	440	BHV1649946	নাম : ফিরোজা বিবি স্বামীর নাম: আক্তার সেখ বাড়ির নং : n0108 বয়স : 48 লিঙ্গ : মহিলা	ফটো উপলব্ধ	441	BHV2477404	নাম : সাহানারা বেগম স্বামীর নাম: আজফর মিদ্যা বাড়ির নং : n0124 বয়স : 40 লিঙ্গ : মহিলা	ফটো উপলব্ধ
442	NRZ2459048	নাম : রিয়া খাতুন পিতার নাম: কামরুল আলম সেখ বাড়ির নং : এন0147 বয়স : 21 লিঙ্গ : মহিলা	ফটো উপলব্ধ	443	NRZ2288199	নাম : মফিজুল সেখ পিতার নাম: কামরুল আলম সেখ বাড়ির নং : এন0147 বয়স : 23 লিঙ্গ : পুরুষ	ফটো উপলব্ধ	444	NRZ1512821	নাম : ডালিয়া বেগম স্বামীর নাম: সাবারুল সেখ বাড়ির নং : বয়স : 32 লিঙ্গ : মহিলা	ফটো উপলব্ধ
445	NRZ2157113	নাম : সেখ দিলবহার স্বামীর নাম: বাদশাআলম বাড়ির নং : n0147 বয়স : 65 লিঙ্গ : মহিলা	ফটো উপলব্ধ	446	BHV2624443	নাম : শেখ সাবারুল পিতার নাম: বাদশাআলম সেখ বাড়ির নং : n0147 বয়স : 39 লিঙ্গ : পুরুষ	ফটো উপলব্ধ	447	WB/36/254/429101	নাম : রিজিয়া বিবি স্বামীর নাম: মুন্সী দাউদ আলি বাড়ির নং : n0137 বয়স : 56 লিঙ্গ : মহিলা	ফটো উপলব্ধ
448	WB/36/254/429191	নাম : সেখ কয়সর আলি পিতার নাম: সেখ উমেদ আলি বাড়ির নং : n0119 বয়স : 56 লিঙ্গ : পুরুষ	ফটো উপলব্ধ	449	BHV1648724	নাম : ডালিয়া বিবি সেখ স্বামীর নাম: কয়সের আলি সেখ বাড়ির নং : n0119 বয়স : 43 লিঙ্গ : মহিলা	ফটো উপলব্ধ	450	WB/36/254/429307	নাম : মুন্সী দাউদ আলি পিতার নাম: খোদাদাদ মুন্সী বাড়ির নং : n0137 বয়স : 61 লিঙ্গ : পুরুষ	ফটো উপলব্ধ
451	NRZ1263896	নাম : ফারুক মুন্সী পিতার নাম: দাউদ মুন্সী বাড়ির নং : n0137 বয়স : 37 লিঙ্গ : পুরুষ	ফটো উপলব্ধ	452	NRZ1512870	নাম : ফতেমা বেগম স্বামীর নাম: ফারুক মুন্সী বাড়ির নং : বয়স : 34 লিঙ্গ : মহিলা	ফটো উপলব্ধ	453	NRZ2459162	নাম : সেখ আশাদুল আলি পিতার নাম: শেখ কয়সর আলি বাড়ির নং : এন0119 বয়স : 21 লিঙ্গ : পুরুষ	ফটো উপলব্ধ
454	NRZ1954692	নাম : সেখ সাইদুল ইসলাম পিতার নাম: সেখ কয়সর আলি বাড়ির নং : N0119 বয়স : 26 লিঙ্গ : পুরুষ	ফটো উপলব্ধ	455	NRZ1954635	নাম : মুন্সী রেহিম আলি পিতার নাম: মুন্সী সুকর আলি বাড়ির নং : N0018 বয়স : 27 লিঙ্গ : পুরুষ	ফটো উপলব্ধ	456	NRZ2374247	নাম : নাসরিন পারভিন স্বামীর নাম: মহম্মদ আজিজ মুন্সি বাড়ির নং : এন0135 বয়স : 23 লিঙ্গ : মহিলা	ফটো উপলব্ধ
457	NRZ1620673	নাম : মহম্মদ আজিজ মুন্সি পিতার নাম: আব্দুল কুদ্দুস মুন্সি বাড়ির নং : n0135 বয়স : 30 লিঙ্গ : পুরুষ	ফটো উপলব্ধ	458	WB/36/254/429239	নাম : মুন্সী আব্দুল কুদ্দুস পিতার নাম: খোদাদাদ মুন্সী বাড়ির নং : n0135 বয়স : 56 লিঙ্গ : পুরুষ	ফটো উপলব্ধ	459	WB/36/254/429284	নাম : মুন্সী লুতফা বিবি স্বামীর নাম: মুন্সী আব্দুল কুদ্দুস বাড়ির নং : n0135 বয়স : 51 লিঙ্গ : মহিলা	ফটো উপলব্ধ
460	YCF1528579	নাম : তনুশ্রী ঘোষ সরকার স্বামীর নাম: কুন্তল সরকার বাড়ির নং : এন0079 বয়স : 37 লিঙ্গ : মহিলা	ফটো উপলব্ধ	461	WB/36/254/429149	নাম : আঞ্জুমা সেখ স্বামীর নাম: ইয়ার সেখ বাড়ির নং : n0117 বয়স : 56 লিঙ্গ : মহিলা	ফটো উপলব্ধ	462	NRZ2254035	নাম : সেখ ইয়ার নবি পিতার নাম: সেখ গোবর্দন বাড়ির নং : n0117 বয়স : 81 লিঙ্গ : পুরুষ	ফটো উপলব্ধ
463	BHV2344372	নাম : মুন্সী মর্জিনা বেগম স্বামীর নাম: মুন্সী সমসের হুদা বাড়ির নং : n0126 বয়স : 41 লিঙ্গ : মহিলা	ফটো উপলব্ধ	464	NRZ2288124	নাম : মুন্সি মিরাজুল পিতার নাম: মুন্সী সমসের হুদা বাড়ির নং : এন0126 বয়স : 24 লিঙ্গ : পুরুষ	ফটো উপলব্ধ	465	NRZ2215606	নাম : আরমিনা খাতুন স্বামীর নাম: সৈয়দ আসরাফউল্লা বাড়ির নং : n0150 বয়স : 29 লিঙ্গ : মহিলা	ফটো উপলব্ধ
466	NRZ2215648	নাম : মোসাম্মাত সুমাইয়া বিবি স্বামীর নাম: সৈয়দ আফসারউল্লা বাড়ির নং : n0150 বয়স : 29 লিঙ্গ : মহিলা	ফটো উপলব্ধ	467	NRZ2041606	নাম : সৈয়দ আবদাল উল্লা অন্যান্য: আফসার উল্লা সৈয়দ বাড়ির নং : n0150 বয়স : 25 লিঙ্গ : পুরুষ	ফটো উপলব্ধ	468	NRZ2254142	নাম : নফুরা বিবি স্বামীর নাম: মুন্সী আব্দুল রেজ্বাক বাড়ির নং : n0126 বয়স : 86 লিঙ্গ : মহিলা	ফটো উপলব্ধ

469	BHV1645506	নাম : মুন্সী সমসের হুদা পিতার নাম: মুন্সী আব্দুল রেজাক বাড়ির নং : n0126 বয়স : 44 লিঙ্গ : পুরুষ	ফটো উপলব্ধ	470	NRZ1954585	নাম : সৈয়দ আসরাফউল্লা পিতার নাম: সৈয়দ মাসাউল্লা বাড়ির নং : N0150 বয়স : 27 লিঙ্গ : পুরুষ	ফটো উপলব্ধ	471	SNV1379346	নাম : সাবিনা বেগম স্বামীর নাম: সেখ হারুন বাদশা বাড়ির নং : n0000 বয়স : 35 লিঙ্গ : মহিলা	ফটো উপলব্ধ
472	BHV1315175	নাম : সেখ মুক্তার পিতার নাম: সৈয়দআলি সেখ বাড়ির নং : n0112 বয়স : 69 লিঙ্গ : পুরুষ	ফটো উপলব্ধ	473	NRZ2254001	নাম : গোলেনুর বিবি স্বামীর নাম: মুক্তার সেখ বাড়ির নং : n0112 বয়স : 59 লিঙ্গ : মহিলা	ফটো উপলব্ধ	474	NRZ0492868	নাম : সেখ রাজীব পিতার নাম: সেখ মুক্তার আলি বাড়ির নং : n0112 বয়স : 36 লিঙ্গ : পুরুষ	ফটো উপলব্ধ
475	WB/28/192/087019	নাম : ছবি বেগম মণ্ডল স্বামীর নাম: গোলাম কিবরিয়া মণ্ডল বাড়ির নং : n0153 বয়স : 49 লিঙ্গ : মহিলা	ফটো উপলব্ধ	476	NIO2148203	নাম : সালমা খাতুন স্বামীর নাম: আসরাফুল মন্ডল বাড়ির নং : এন0154 বয়স : 24 লিঙ্গ : মহিলা	ফটো উপলব্ধ	477	WB/28/192/087901	নাম : গোলাম কিবরিয়া মণ্ডল পিতার নাম: হারুন রসিদ মণ্ডল বাড়ির নং : n0154 বয়স : 55 লিঙ্গ : পুরুষ	ফটো উপলব্ধ
478	NRZ1716984	নাম : আসরাফুল মন্ডল পিতার নাম: গোলাম কিবরিয়া মন্ডল বাড়ির নং : n0154 বয়স : 31 লিঙ্গ : পুরুষ	ফটো উপলব্ধ	479	NRZ2210201	নাম : আইনুল মণ্ডল পিতার নাম: গুলজার আলি মণ্ডল বাড়ির নং : n0115 বয়স : 24 লিঙ্গ : পুরুষ	ফটো উপলব্ধ	480	BHV1649599	নাম : আনসোরা বেগম মন্ডল স্বামীর নাম: গুলজার মন্ডল বাড়ির নং : n0115 বয়স : 43 লিঙ্গ : মহিলা	ফটো উপলব্ধ
481	NRZ1954643	নাম : আমিনুল আলি মন্ডল পিতার নাম: গুলজার আলি মণ্ডল বাড়ির নং : N0115 বয়স : 26 লিঙ্গ : পুরুষ	ফটো উপলব্ধ	482	NRZ2254084	নাম : জারিয়া বিবি স্বামীর নাম: হাসেন আলি মন্ডল বাড়ির নং : n0133 বয়স : 53 লিঙ্গ : মহিলা	ফটো উপলব্ধ	483	NRZ2416923	নাম : লক্ষ্মী বিবি স্বামীর নাম: আব্দুল আলি সেখ বাড়ির নং : n0113 বয়স : 66 লিঙ্গ : মহিলা	ফটো উপলব্ধ
484	ASQ1792894	নাম : সালমা বেগম মন্ডল স্বামীর নাম: পল্টন সরেন বাড়ির নং : এন0115 বয়স : 30 লিঙ্গ : মহিলা	ফটো উপলব্ধ	485	WB/36/254/429007	নাম : গুলজার আলি মন্ডল পিতার নাম: আবদুল গেনী মন্ডল বাড়ির নং : n0115 বয়স : 48 লিঙ্গ : পুরুষ	ফটো উপলব্ধ	486	WB/36/254/429250	নাম : হাসেন আলি মন্ডল পিতার নাম: আব্দুল গেনী মন্ডল বাড়ির নং : n0133 বয়স : 56 লিঙ্গ : পুরুষ	ফটো উপলব্ধ
487	NRZ1717040	নাম : রফিকুল মন্ডল পিতার নাম: হাসেন মন্ডল বাড়ির নং : n0133 বয়স : 30 লিঙ্গ : পুরুষ	ফটো উপলব্ধ	488	NRZ1620699	নাম : সিরাজুল আলি মণ্ডল পিতার নাম: হাসেন আলি মণ্ডল বাড়ির নং : n0133 বয়স : 30 লিঙ্গ : পুরুষ	ফটো উপলব্ধ	489	WB/36/254/429127	নাম : আবদুল আলি মন্ডল পিতার নাম: আব্দুল গেনী মন্ডল বাড়ির নং : n0113 বয়স : 71 লিঙ্গ : পুরুষ	ফটো উপলব্ধ
490	BHV2477370	নাম : জাহেদ আলি মন্ডল পিতার নাম: আবদুল আলি মন্ডল বাড়ির নং : n0113 বয়স : 40 লিঙ্গ : পুরুষ	ফটো উপলব্ধ	491	NRZ0492728	নাম : ডালিয়া বিবি মণ্ডল স্বামীর নাম: জাহেদ আলি মণ্ডল বাড়ির নং : n0113 বয়স : 36 লিঙ্গ : মহিলা	ফটো উপলব্ধ	492	NRZ1512854	নাম : জাকির আলি মণ্ডল পিতার নাম: আব্দুল আলি মণ্ডল বাড়ির নং : n0113 বয়স : 33 লিঙ্গ : পুরুষ	ফটো উপলব্ধ
493	NRZ1620715	নাম : টগরী খাতুন পিতার নাম: আব্দুল আলি মণ্ডল বাড়ির নং : n0138 বয়স : 31 লিঙ্গ : মহিলা	ফটো উপলব্ধ	494	NRZ2212884	নাম : মুন্সী আজীম পিতার নাম: মুন্সী আব্দুল মান্নান বাড়ির নং : n0138 বয়স : 24 লিঙ্গ : পুরুষ	ফটো উপলব্ধ	495	BHV2477412	নাম : তাহেরা বিবি স্বামীর নাম: মুন্সী আব্দুল মান্নান বাড়ির নং : n0138 বয়স : 43 লিঙ্গ : মহিলা	ফটো উপলব্ধ
496	NRZ2412062	নাম : মুন্সী আব্দুল মান্নান পিতার নাম: আব্দুল রেজাক মুন্সী বাড়ির নং : n0138 বয়স : 51 লিঙ্গ : পুরুষ	ফটো উপলব্ধ	497	NRZ2502847	নাম : আমেনা খাতুন পিতার নাম: মুন্সী আব্দুল মান্নান বাড়ির নং : এন0138 বয়স : 21 লিঙ্গ : মহিলা	ফটো উপলব্ধ	498	NRZ1717016	নাম : সেখ রহিম পিতার নাম: সেখ মোসলেম বাড়ির নং : n0139 বয়স : 36 লিঙ্গ : পুরুষ	ফটো উপলব্ধ

499 নাম : সেখ রমজান পিতার নাম: সেখ ইদরিশ বাড়ির নং : n0102 বয়স : 37 লিঙ্গ : পুরুষ	NRZ0492843 ফটো উপলব্ধ	500 নাম : হীরা সেখ পিতার নাম: মনজুর সেখ বাড়ির নং : n0101 বয়স : 42 লিঙ্গ : পুরুষ	BHV2210441 ফটো উপলব্ধ	501 নাম : সানুয়ারা বিবি সেখ স্বামীর নাম: হারু সেখ বাড়ির নং : n0101 বয়স : 45 লিঙ্গ : মহিলা	BHV2574523 ফটো উপলব্ধ
502 নাম : হারু সেখ পিতার নাম: মঞ্জুর সেখ বাড়ির নং : n0101 বয়স : 43 লিঙ্গ : পুরুষ	BHV2344448 ফটো উপলব্ধ	503 নাম : আজমিরা বেগম সেখ স্বামীর নাম: কাজেম আলি সেখ বাড়ির নং : n0100 বয়স : 45 লিঙ্গ : মহিলা	BHV2210508 ফটো উপলব্ধ	504 নাম : কাজেমআলি সেখ পিতার নাম: আনোয়ার সেখ বাড়ির নং : n0100 বয়স : 57 লিঙ্গ : পুরুষ	WB/36/254/429136 ফটো উপলব্ধ
505 নাম : নূরনিহার বিবি সেখ স্বামীর নাম: আনোয়ার সেখ বাড়ির নং : n0100 বয়স : 81 লিঙ্গ : মহিলা	WB/36/254/429306 ফটো উপলব্ধ	506 নাম : সেখ জহর আলী পিতার নাম: সেখ সৈয়দ আলি বাড়ির নং : n0099 বয়স : 50 লিঙ্গ : পুরুষ	NRZ2540078 ফটো উপলব্ধ	507 নাম : তছরা বিবি সেখ স্বামীর নাম: আশরাফ সেখ বাড়ির নং : n0141 বয়স : 56 লিঙ্গ : মহিলা	WB/36/254/429203 ফটো উপলব্ধ
508 নাম : আশরাফ সেখ পিতার নাম: মহম্মদ সেখ বাড়ির নং : n0141 বয়স : 63 লিঙ্গ : পুরুষ	WB/36/254/429202 ফটো উপলব্ধ	509 নাম : মোসেনা বিবি সেখ স্বামীর নাম: নীয়ামুদ্দীন সেখ বাড়ির নং : n0140 বয়স : 51 লিঙ্গ : মহিলা	WB/36/254/429112 ফটো উপলব্ধ	510 নাম : রজব সেখ পিতার নাম: সন্তার সেখ বাড়ির নং : n0136 বয়স : 61 লিঙ্গ : পুরুষ	WB/36/254/429005 ফটো উপলব্ধ
511 নাম : সিরাজ সেখ পিতার নাম: রয়সন সেখ বাড়ির নং : n0132 বয়স : 56 লিঙ্গ : পুরুষ	WB/36/254/429160 ফটো উপলব্ধ	512 নাম : সেরিনা বিবি স্বামীর নাম: সেখ ওসমান আলি বাড়ির নং : n0131 বয়স : 32 লিঙ্গ : মহিলা	NRZ1620780 ফটো উপলব্ধ	513 নাম : সাহিদা বিবি স্বামীর নাম: আসগর আলি সেখ বাড়ির নং : n0131 বয়স : 32 লিঙ্গ : মহিলা	NRZ1512748 ফটো উপলব্ধ
514 নাম : সেখ সমীর পিতার নাম: সেখ আবুতাহের বাড়ির নং : n0146 বয়স : 45 লিঙ্গ : পুরুষ	NRZ1263904 ফটো উপলব্ধ	515 নাম : সমিদ সেখ পিতার নাম: আহম্মদ সেখ বাড়ির নং : n0144 বয়স : 36 লিঙ্গ : পুরুষ	NRZ1263888 ফটো উপলব্ধ	516 নাম : সান্তার সেখ পিতার নাম: সৈয়দআলি সেখ বাড়ির নং : n0111 বয়স : 52 লিঙ্গ : পুরুষ	WB/36/254/429251 ফটো উপলব্ধ
517 নাম : মনিরুল ইসলাম পিতার নাম: হামেদ আলি সেখ বাড়ির নং : n0110 বয়স : 33 লিঙ্গ : পুরুষ	NRZ1512839 ফটো উপলব্ধ	518 নাম : সেখ সাহা আলম আলি পিতার নাম: সেখ সিরাজ আলি বাড়ির নং : n0132 বয়স : 28 লিঙ্গ : পুরুষ	NRZ1804673 ফটো উপলব্ধ	519 নাম : সেখ আবু সামাদ পিতার নাম: সেখ আনোয়ার বাড়ির নং : n0107 বয়স : 32 লিঙ্গ : পুরুষ	NRZ1804665 ফটো উপলব্ধ
520 নাম : সেখ আবু সালাম পিতার নাম: আনোয়ার সেখ বাড়ির নং : n0107 বয়স : 52 লিঙ্গ : পুরুষ	WB/36/254/429169 ফটো উপলব্ধ	521 নাম : নাজিমা বিবি স্বামীর নাম: সেখ সেবারুল বাড়ির নং : n0130 বয়স : 33 লিঙ্গ : মহিলা	NRZ1717032 ফটো উপলব্ধ	522 নাম : সেখ সমসের পিতার নাম: সেখ রয়সন বাড়ির নং : n0125 বয়স : 55 লিঙ্গ : পুরুষ	NRZ2484202 ফটো উপলব্ধ
523 নাম : আসলেমা বেগম সেখ পিতার নাম: মহম্মদআলি সেখ বাড়ির নং : n0123 বয়স : 56 লিঙ্গ : পুরুষ	NRZ2540458 ফটো উপলব্ধ	524 নাম : সাবেরা বিবি সেখ স্বামীর নাম: আব্দুলহামান সেখ বাড়ির নং : n0121 বয়স : 65 লিঙ্গ : মহিলা	BHV1314640 ফটো উপলব্ধ	525 নাম : নাজমুরনাহার বেগম স্বামীর নাম: লালন সেখ বাড়ির নং : n0098 বয়স : 28 লিঙ্গ : মহিলা	NRZ1898204 ফটো উপলব্ধ
526 নাম : বিউটি বেগম স্বামীর নাম: আজফর সেখ বাড়ির নং : n0116 বয়স : 29 লিঙ্গ : মহিলা	NRZ1898212 ফটো উপলব্ধ	527 নাম : রেহেনা বিবি স্বামীর নাম: আবু কালাম সেখ বাড়ির নং : n0143 বয়স : 35 লিঙ্গ : মহিলা	NRZ1620764 ফটো উপলব্ধ	528 নাম : আবু কালাম সেখ পিতার নাম: ইসলাম সেখ বাড়ির নং : n0143 বয়স : 43 লিঙ্গ : পুরুষ	BHV2344398 ফটো উপলব্ধ



529	NRZ0492694	ফটো উপলব্ধ	530	NRZ0492686	ফটো উপলব্ধ
নাম : সেখ রহমত পিতার নাম : সেখ আলম বাড়ির নং : n0142 বয়স : 37 লিঙ্গ : পুরুষ			নাম : মোসলেমা বিবি স্বামীর নাম : রহমত সেখ বাড়ির নং : n0142 বয়স : 39 লিঙ্গ : মহিলা		
531	NRZ1765429	ফটো উপলব্ধ	532	NRZ1512797	ফটো উপলব্ধ
নাম : সেখ রিজাউল সেখ পিতার নাম : সেখ আসরাফ আলি সেখ বাড়ির নং : n0141 বয়স : 34 লিঙ্গ : পুরুষ			নাম : নেশমা বিবি স্বামীর নাম : নজরুল ইসলাম সেখ বাড়ির নং : n0116 বয়স : 31 লিঙ্গ : মহিলা		
533	NRZ2036952	ফটো উপলব্ধ	534	BHV1646249	ফটো উপলব্ধ
নাম : রোজিনা বেগম স্বামীর নাম : সেখ রফি জুল বাড়ির নং : এন0176 বয়স : 27 লিঙ্গ : মহিলা			নাম : মমতাজ বেগম সেখ স্বামীর নাম : নুরুল ইসলাম সেখ বাড়ির নং : n0110 বয়স : 43 লিঙ্গ : মহিলা		
535	NRZ0493247	ফটো উপলব্ধ	536	NRZ2459352	ফটো উপলব্ধ
নাম : সেখ আজফর পিতার নাম : সামসুর সেখ বাড়ির নং : n0116 বয়স : 37 লিঙ্গ : পুরুষ			নাম : সেখ মহম্মদ হাসিবুল পিতার নাম : সেখ নিজামুদ্দিন বাড়ির নং : এন0145 বয়স : 21 লিঙ্গ : পুরুষ		
537	NRZ2459444	ফটো উপলব্ধ	538	NRZ2459493	ফটো উপলব্ধ
নাম : সেখ মাজিদুল পিতার নাম : সেখ রহমত বাড়ির নং : এন0142 বয়স : 21 লিঙ্গ : পুরুষ			নাম : সাহিনা খাতুন বিবি স্বামীর নাম : সেখ মিঠুন বাড়ির নং : এন0104 বয়স : 21 লিঙ্গ : মহিলা		
539	NRZ2459105	ফটো উপলব্ধ	540	NRZ2459139	ফটো উপলব্ধ
নাম : মহম্মদ কাইফ সেখ পিতার নাম : কাজেম আলি সেখ বাড়ির নং : এন0100 বয়স : 21 লিঙ্গ : পুরুষ			নাম : আসুরা খাতুন স্বামীর নাম : সেখ সবুর আলি বাড়ির নং : এন0109 বয়স : 21 লিঙ্গ : মহিলা		
541	NRZ2374379	ফটো উপলব্ধ	542	NRZ1574706	ফটো উপলব্ধ
নাম : নুরজাহান খাতুন সেখ স্বামীর নাম : মনিরুল ইসলাম সেখ বাড়ির নং : এন0110 বয়স : 23 লিঙ্গ : মহিলা			নাম : সেখ রফিক পিতার নাম : সেখ আল্লারাখা বাড়ির নং : n0130 বয়স : 32 লিঙ্গ : পুরুষ		
543	NRZ0493254	ফটো উপলব্ধ	544	NRZ1804707	ফটো উপলব্ধ
নাম : সেখ সাইদুল পিতার নাম : সামসুর সেখ বাড়ির নং : n0116 বয়স : 36 লিঙ্গ : পুরুষ			নাম : সেখ মহম্মদ হোসেন পিতার নাম : সেখ নিজামুদ্দিন বাড়ির নং : n0145 বয়স : 28 লিঙ্গ : পুরুষ		
545	WB/36/254/429027	ফটো উপলব্ধ	546	NRZ1898196	ফটো উপলব্ধ
নাম : আঞ্জুমা বিবি সেখ স্বামীর নাম : সন্তার সেখ বাড়ির নং : n0114 বয়স : 76 লিঙ্গ : মহিলা			নাম : সেখ সাইদুল পিতার নাম : সেখ আল্লারাখা বাড়ির নং : n0130 বয়স : 36 লিঙ্গ : পুরুষ		
547	NRZ1512763	ফটো উপলব্ধ	548	NRZ1512771	ফটো উপলব্ধ
নাম : আজমিরা বেগম স্বামীর নাম : বদরুল ইসলাম সেখ বাড়ির নং : n0110 বয়স : 37 লিঙ্গ : মহিলা			নাম : বদরুল ইসলাম সেখ পিতার নাম : হামেদ আলি সেখ বাড়ির নং : n0110 বয়স : 38 লিঙ্গ : পুরুষ		
549	BHV2344547	ফটো উপলব্ধ	550	WB/36/254/429319	ফটো উপলব্ধ
নাম : নজরুল ইসলাম সেখ পিতার নাম : হামেদ আলি সেখ বাড়ির নং : n0110 বয়স : 42 লিঙ্গ : পুরুষ			নাম : নুরুল ইসলাম সেখ পিতার নাম : হামেদ আলি সেখ বাড়ির নং : n0110 বয়স : 53 লিঙ্গ : পুরুষ		
551	BHV1315084	ফটো উপলব্ধ	553	WB/36/254/429304	ফটো উপলব্ধ
নাম : সপিয়া সেখ স্বামীর নাম : সাইফুল সেখ বাড়ির নং : n0110 বয়স : 48 লিঙ্গ : মহিলা			নাম : আসলেমা বিবি সেখ স্বামীর নাম : হামেদ আলি সেখ বাড়ির নং : n0110 বয়স : 66 লিঙ্গ : মহিলা		
552	WB/36/254/429303	ফটো উপলব্ধ	554	WB/36/254/429103	ফটো উপলব্ধ
নাম : সাইফুল সেখ পিতার নাম : হামেদ আলি সেখ বাড়ির নং : n0110 বয়স : 56 লিঙ্গ : পুরুষ			নাম : সফিকুল ইসলাম সেখ পিতার নাম : আজম আলি সেখ বাড়ির নং : n0106 বয়স : 51 লিঙ্গ : পুরুষ		
555	WB/36/254/429179	ফটো উপলব্ধ	557	NRZ1512813	ফটো উপলব্ধ
নাম : মর্জিনা বিবি সেখ স্বামীর নাম : মনুয়ার সেখ বাড়ির নং : n0105 বয়স : 56 লিঙ্গ : মহিলা			নাম : কেয়া বেগম স্বামীর নাম : খোকন সেখ বাড়ির নং : n0104 বয়স : 32 লিঙ্গ : মহিলা		
558	BHV2574531	ফটো উপলব্ধ	556	NRZ1620749	ফটো উপলব্ধ
নাম : খোকন সেখ পিতার নাম : আবুতাহের সেখ বাড়ির নং : n0104 বয়স : 38 লিঙ্গ : পুরুষ			নাম : সেখ মিঠুন পিতার নাম : সেখ আবুতাহের বাড়ির নং : n0104 বয়স : 33 লিঙ্গ : পুরুষ		

Generated After
Application by
Judicial Officers

559	YYS1457019	ফটো উপলব্ধ	560	NRZ1847409	ফটো উপলব্ধ	561	NRZ2374411	ফটো উপলব্ধ
নাম : মেহেরমিসা খাতুন স্বামীর নাম: সেখ মুক্তে বাড়ির নং : n0101 বয়স : 31 লিঙ্গ : মহিলা			নাম : আদুরা বিবি স্বামীর নাম: সেখ আবজাদ বাড়ির নং : এন0146 বয়স : 28 লিঙ্গ : মহিলা			নাম : কোয়েল খাতুন পিতার নাম: সেখ কাজেম আলি বাড়ির নং : এন0100 বয়স : 24 লিঙ্গ : মহিলা		
562	NRZ1804681	ফটো উপলব্ধ	563	NRZ2374353	ফটো উপলব্ধ	564	NRZ2374262	ফটো উপলব্ধ
নাম : সেখ সাহিল ইসলাম পিতার নাম: সেখ রফিকুল ইসলাম বাড়ির নং : n0106 বয়স : 28 লিঙ্গ : পুরুষ			নাম : সকিনা বেগম স্বামীর নাম: সেখ দলাল বাড়ির নং : এন0100 বয়স : 25 লিঙ্গ : মহিলা			নাম : তাজমিনা খাতুন পিতার নাম: সেখ নুরুল ইসলাম বাড়ির নং : এন0110 বয়স : 22 লিঙ্গ : মহিলা		
565	SNV1554179	ফটো উপলব্ধ	566	NRZ1803048	ফটো উপলব্ধ	567	NRZ2253961	ফটো উপলব্ধ
নাম : মোসলেমা বেগম স্বামীর নাম: সেখ ইমাম হোসেন বাড়ির নং : এন0125 বয়স : 31 লিঙ্গ : মহিলা			নাম : সেখ রফিকুল পিতার নাম: ইসমাইল সেখ বাড়ির নং : এন0176 বয়স : 28 লিঙ্গ : পুরুষ			নাম : সেখ মেহমুন বিবি স্বামীর নাম: ইদরিশ সেখ বাড়ির নং : n0102 বয়স : 71 লিঙ্গ : মহিলা		
568	NRZ2253888	ফটো উপলব্ধ	569	NRZ1512862	ফটো উপলব্ধ	570	NRZ1620772	ফটো উপলব্ধ
নাম : রফিকুলইসলাম সেখ পিতার নাম: আজাদ আলি বাড়ির নং : n0106 বয়স : 56 লিঙ্গ : পুরুষ			নাম : টুম্পা বিবি স্বামীর নাম: সেখ সেলিম বাদশা বাড়ির নং : n0139 বয়স : 33 লিঙ্গ : মহিলা			নাম : লালমতি বিবি স্বামীর নাম: সামিদ সেখ বাড়ির নং : n0144 বয়স : 33 লিঙ্গ : মহিলা		
571	NRZ2288389	ফটো উপলব্ধ	572	NRZ2288181	ফটো উপলব্ধ	573	NRZ2253987	ফটো উপলব্ধ
নাম : আসমানা বেগম স্বামীর নাম: সাইদুল সেখ বাড়ির নং : এন0116 বয়স : 27 লিঙ্গ : মহিলা			নাম : আনোয়ারা বেগম স্বামীর নাম: সেখ সমীর বাড়ির নং : এন0146 বয়স : 28 লিঙ্গ : মহিলা			নাম : ইদরিশ সেখ পিতার নাম: ইবাদ সেখ বাড়ির নং : n0000 বয়স : 83 লিঙ্গ : পুরুষ		
574	BHV2210516	ফটো উপলব্ধ	575	BHV1646280	ফটো উপলব্ধ	576	NRZ1620756	ফটো উপলব্ধ
নাম : রওসনারা বেগম স্বামীর নাম: সেখ রফিকুল ইসলাম বাড়ির নং : n0106 বয়স : 43 লিঙ্গ : মহিলা			নাম : সেখ আব্দুল গফফার পিতার নাম: ইদরিশ সেখ বাড়ির নং : n0102 বয়স : 43 লিঙ্গ : পুরুষ			নাম : হামিদা বেগম স্বামীর নাম: সেখ সফিকুল ইসলাম বাড়ির নং : n0106 বয়স : 35 লিঙ্গ : মহিলা		
577	NRZ2212959	ফটো উপলব্ধ	578	BHV2210417	ফটো উপলব্ধ	579	NRZ1620640	ফটো উপলব্ধ
নাম : রাবিয়া বিবি স্বামীর নাম: সেখ রিজাউল আলি বাড়ির নং : n0141 বয়স : 26 লিঙ্গ : মহিলা			নাম : জিন্নাতারা বেগম স্বামীর নাম: আব্দুল গফর সেখ বাড়ির নং : n0102 বয়স : 43 লিঙ্গ : মহিলা			নাম : ডলি বেগম স্বামীর নাম: সালাউদ্দিন সেখ বাড়ির নং : n0144 বয়স : 30 লিঙ্গ : মহিলা		
580	NRZ2130110	ফটো উপলব্ধ	581	NRZ1512789	ফটো উপলব্ধ	582	NRZ2212926	ফটো উপলব্ধ
নাম : সেখ মছুবন বিবি স্বামীর নাম: আহম্মদ সেখ বাড়ির নং : n0144 বয়স : 65 লিঙ্গ : মহিলা			নাম : আলি বর্দিন সেখ পিতার নাম: সামসুর সেখ বাড়ির নং : n0116 বয়স : 31 লিঙ্গ : পুরুষ			নাম : সেখ আনারুল আলি পিতার নাম: সেখ নওসের আলি বাড়ির নং : n0103 বয়স : 25 লিঙ্গ : পুরুষ		
583	NRZ2210078	ফটো উপলব্ধ	584	NRZ2041788	ফটো উপলব্ধ	585	NRZ0492777	ফটো উপলব্ধ
নাম : সেখ আবদুল্লা পিতার নাম: সেখ মনোয়ার বাড়ির নং : n0105 বয়স : 24 লিঙ্গ : পুরুষ			নাম : সেখ সাহাবুল ইসলাম পিতার নাম: সেখ সাইফুল ইসলাম বাড়ির নং : n0110 বয়স : 25 লিঙ্গ : পুরুষ			নাম : সেখ মুক্তে পিতার নাম: সেখ মঞ্জুর বাড়ির নং : n0101 বয়স : 36 লিঙ্গ : পুরুষ		
586	NRZ1954627	ফটো উপলব্ধ	587	NRZ1954676	ফটো উপলব্ধ	588	WB/36/254/429095	ফটো উপলব্ধ
নাম : সেখ নফর আলি পিতার নাম: সেখ আকবর আলি বাড়ির নং : N0109 বয়স : 26 লিঙ্গ : পুরুষ			নাম : সান্তনা খাতুন পিতার নাম: সেখ নয়সর আলি বাড়ির নং : N0103 বয়স : 26 লিঙ্গ : মহিলা			নাম : আহম্মদ সেখ পিতার নাম: আলিসেরমিএরা সেখ বাড়ির নং : n0144 বয়স : 81 লিঙ্গ : পুরুষ		

589	BHV2344414	নাম : মহরম সেখ পিতার নাম: আহম্মাদ সেখ বাড়ির নং : n0144 বয়স : 48 লিঙ্গ : পুরুষ	ফটো উপলব্ধ	590	BHV2344422	নাম : নারেসজিৎ স্বামীর নাম: মহরম সেখ বাড়ির নং : n0144 বয়স : 48 লিঙ্গ : মহিলা	ফটো উপলব্ধ	591	BHV2477388	নাম : হামিদ সেখ পিতার নাম: আহম্মাদ সেখ বাড়ির নং : n0144 বয়স : 42 লিঙ্গ : পুরুষ	ফটো উপলব্ধ
592	NRZ1620632	নাম : সালাউদ্দিন সেখ পিতার নাম: আহম্মাদ সেখ বাড়ির নং : n0144 বয়স : 30 লিঙ্গ : পুরুষ	ফটো উপলব্ধ	593	NRZ2490951	নাম : ফিরোজ সেখ পিতার নাম: সেখ হামিদ বাড়ির নং : এন0144 বয়স : 20 লিঙ্গ : পুরুষ	ফটো উপলব্ধ	594	WB/36/254/429291	নাম : নিজামউদ্দিন সেখ পিতার নাম: আহম্মাদ সেখ বাড়ির নং : n0145 বয়স : 51 লিঙ্গ : পুরুষ	ফটো উপলব্ধ
595	WB/36/254/429118	নাম : সখিনা বিবি সেখ স্বামীর নাম: আবুতাহের সেখ বাড়ির নং : n0146 বয়স : 66 লিঙ্গ : মহিলা	ফটো উপলব্ধ	596	NRZ1954593	নাম : সেখ রুহুল আজম পিতার নাম: সেখ আব্দুল গফফার বাড়ির নং : N0102 বয়স : 26 লিঙ্গ : পুরুষ	ফটো উপলব্ধ	597	NRZ1954551	নাম : সেখ সমিরুল আলি পিতার নাম: সেখ সমসের আলি বাড়ির নং : N0125 বয়স : 26 লিঙ্গ : পুরুষ	ফটো উপলব্ধ
598	BHV2477362	নাম : কেরিমা বিবি স্বামীর নাম: সাত্তার সেখ বাড়ির নং : n0111 বয়স : 40 লিঙ্গ : মহিলা	ফটো উপলব্ধ	599	NRZ0492587	নাম : সুকুর আলি সেখ পিতার নাম: সায়েদ আলি সেখ বাড়ির নং : n0111 বয়স : 42 লিঙ্গ : পুরুষ	ফটো উপলব্ধ	600	NRZ1263854	নাম : নয়মা বিবি সেখ স্বামীর নাম: সুকুর আলি সেখ বাড়ির নং : n0111 বয়স : 34 লিঙ্গ : মহিলা	ফটো উপলব্ধ
601	BHV2477438	নাম : সেখ আবু কালাম পিতার নাম: সেখ আনোয়ার আলি বাড়ির নং : n0107 বয়স : 39 লিঙ্গ : পুরুষ	ফটো উপলব্ধ	602	NRZ1898220	নাম : আঞ্জু বিবি স্বামীর নাম: সেখ আবু কালাম বাড়ির নং : n0107 বয়স : 36 লিঙ্গ : মহিলা	ফটো উপলব্ধ	603	WB/36/254/429184	নাম : হোসেনেহারা সেখ স্বামীর নাম: সওকত সেখ বাড়ির নং : n0120 বয়স : 56 লিঙ্গ : মহিলা	ফটো উপলব্ধ
604	WB/36/254/429238	নাম : নয়সেরআলি সেখ পিতার নাম: নজরআলি সেখ বাড়ির নং : n0103 বয়স : 56 লিঙ্গ : পুরুষ	ফটো উপলব্ধ	605	BHV1314582	নাম : কয়সর সেখ পিতার নাম: নজরালী সেখ বাড়ির নং : n0103 বয়স : 48 লিঙ্গ : পুরুষ	ফটো উপলব্ধ	606	NRZ1423615	নাম : বুল্টি বেগম স্বামীর নাম: কয়সর সেখ বাড়ির নং : n0103 বয়স : 34 লিঙ্গ : মহিলা	ফটো উপলব্ধ
607	BHV2344463	নাম : আনোয়ার বেগম সেখ স্বামীর নাম: নয়সের আলি সেখ বাড়ির নং : n0103 বয়স : 40 লিঙ্গ : মহিলা	ফটো উপলব্ধ	608	NRZ0492611	নাম : সেখ আবজাদ পিতার নাম: সেখ আবুতাহের বাড়ির নং : n0146 বয়স : 40 লিঙ্গ : পুরুষ	ফটো উপলব্ধ	609	WB/36/254/429185	নাম : মর্জিনা বিবি সেখ স্বামীর নাম: আল্লারাখা সেখ বাড়ির নং : n0130 বয়স : 61 লিঙ্গ : মহিলা	ফটো উপলব্ধ
610	BHV2344430	নাম : সেবারুল সেখ পিতার নাম: আল্লারাখা সেখ বাড়ির নং : n0130 বয়স : 40 লিঙ্গ : পুরুষ	ফটো উপলব্ধ	611	NRZ1375823	নাম : জিয়াউল সেখ পিতার নাম: আল্লারাখা সেখ বাড়ির নং : n0130 বয়স : 36 লিঙ্গ : পুরুষ	ফটো উপলব্ধ	612	NRZ1620681	নাম : সাহেব সেখ পিতার নাম: আল্লারাখা সেখ বাড়ির নং : n0130 বয়স : 30 লিঙ্গ : পুরুষ	ফটো উপলব্ধ
613	WB/36/254/429285	নাম : আসুরা বিবি সেখ স্বামীর নাম: রয়সন সেখ বাড়ির নং : n0131 বয়স : 79 লিঙ্গ : মহিলা	ফটো উপলব্ধ	614	BHV2344380	নাম : ওসমান আলি সেখ পিতার নাম: রয়সন আলি সেখ বাড়ির নং : n0131 বয়স : 40 লিঙ্গ : পুরুষ	ফটো উপলব্ধ	615	WB/36/254/429197	নাম : আবুতাহের সেখ পিতার নাম: সহিদরহমান সেখ বাড়ির নং : n0104 বয়স : 66 লিঙ্গ : পুরুষ	ফটো উপলব্ধ
616	WB/36/254/429196	নাম : নসুরা সেখ স্বামীর নাম: আবুতাহের সেখ বাড়ির নং : n0104 বয়স : 56 লিঙ্গ : মহিলা	ফটো উপলব্ধ	617	WB/36/254/429259	নাম : মনুয়ার সেখ পিতার নাম: সহিদরহমান সেখ বাড়ির নং : n0105 বয়স : 71 লিঙ্গ : পুরুষ	ফটো উপলব্ধ	618	WB/36/254/429272	নাম : রহিমা বিবি সেখ স্বামীর নাম: আনোয়ার সেখ বাড়ির নং : n0107 বয়স : 71 লিঙ্গ : মহিলা	ফটো উপলব্ধ



619 নাম : রেহেনা বিবি স্বামীর নাম: সেখ আবু সালাম বাড়ির নং : n0107 বয়স : 36 লিঙ্গ : মহিলা	BHV2477420 ফটো উপলব্ধ	620 নাম : আকবর সেখ পিতার নাম: মহমদআলি সেখ বাড়ির নং : n0109 বয়স : 81 লিঙ্গ : পুরুষ	WB/36/254/429130 ফটো উপলব্ধ	621 নাম : নাজু বিবি সেখ স্বামীর নাম: আকবর সেখ বাড়ির নং : n0109 বয়স : 61 লিঙ্গ : মহিলা	WB/36/254/429273 ফটো উপলব্ধ
622 নাম : সবুর আলি সেখ পিতার নাম: আকবর আলি সেখ বাড়ির নং : n0109 বয়স : 34 লিঙ্গ : পুরুষ	NRZ1512847 ফটো উপলব্ধ	623 নাম : আসগর আলি সেখ পিতার নাম: আকবর আলি সেখ বাড়ির নং : n0109 বয়স : 31 লিঙ্গ : পুরুষ	NRZ1620707 ফটো উপলব্ধ	624 নাম : তাহের সেখ পিতার নাম: গোবর্দন সেখ বাড়ির নং : n0098 বয়স : 71 লিঙ্গ : পুরুষ	WB/36/254/429322 ফটো উপলব্ধ
625 নাম : আনসুরা বিবি সেখ স্বামীর নাম: তাহের সেখ বাড়ির নং : n0098 বয়স : 66 লিঙ্গ : মহিলা	WB/36/254/429180 ফটো উপলব্ধ	626 নাম : লালন সেখ পিতার নাম: তাহের নবি সেখ বাড়ির নং : n0098 বয়স : 38 লিঙ্গ : পুরুষ	BHV2477446 ফটো উপলব্ধ	627 নাম : সেখ আব্দুল সালাম পিতার নাম: সেখ সওকত আলি বাড়ির নং : n0120 বয়স : 27 লিঙ্গ : পুরুষ	NRZ1898279 ফটো উপলব্ধ
628 নাম : আব্দুলরহমান সেখ পিতার নাম: মহমদ সেখ বাড়ির নং : n0121 বয়স : 69 লিঙ্গ : পুরুষ	WB/36/254/429155 ফটো উপলব্ধ	629 নাম : যাদব সেখ পিতার নাম: সন্তার সেখ বাড়ির নং : n0114 বয়স : 53 লিঙ্গ : পুরুষ	WB/36/254/429033 ফটো উপলব্ধ	630 নাম : ফিরোজা বিবি সেখ স্বামীর নাম: যাদব সেখ বাড়ির নং : n0114 বয়স : 51 লিঙ্গ : মহিলা	WB/36/254/429032 ফটো উপলব্ধ
631 নাম : মনুয়ারা বিবি সেখ স্বামীর নাম: সামসুর সেখ বাড়ির নং : n0116 বয়স : 71 লিঙ্গ : মহিলা	WB/36/254/429310 ফটো উপলব্ধ	632 নাম : নজরুল ইসলাম সেখ পিতার নাম: সামসুর সেখ বাড়ির নং : n0116 বয়স : 47 লিঙ্গ : পুরুষ	WB/36/254/429222 ফটো উপলব্ধ	633 নাম : জাহাঙ্গীর সেখ পিতার নাম: সামসুর সেখ বাড়ির নং : n0116 বয়স : 30 লিঙ্গ : পুরুষ	NRZ1620723 ফটো উপলব্ধ
634 নাম : নয়সর সেখ পিতার নাম: আব্দুলরউফ সেখ বাড়ির নং : n0118 বয়স : 53 লিঙ্গ : পুরুষ	WB/36/254/429158 ফটো উপলব্ধ	635 নাম : আনসুরা বিবি সেখ স্বামীর নাম: নয়সর সেখ বাড়ির নং : n0118 বয়স : 52 লিঙ্গ : মহিলা	NRZ2406221 ফটো উপলব্ধ	636 নাম : বাপন সেখ পিতার নাম: নয়সর সেখ বাড়ির নং : n0118 বয়স : 31 লিঙ্গ : পুরুষ	NRZ1620657 ফটো উপলব্ধ
637 নাম : রুপসা খাতুন স্বামীর নাম: বাপন সেখ বাড়ির নং : এন0118 বয়স : 21 লিঙ্গ : মহিলা	NRZ2530566 ফটো উপলব্ধ	638 নাম : মনুয়ারা বিবি সেখ স্বামীর নাম: সমসের সেখ বাড়ির নং : n0125 বয়স : 52 লিঙ্গ : মহিলা	BHV1314632 ফটো উপলব্ধ	639 নাম : সেখ আসগর আলি পিতার নাম: সেখ রয়সন আলি বাড়ির নং : n0131 বয়স : 36 লিঙ্গ : পুরুষ	NRZ0492660 ফটো উপলব্ধ
640 নাম : সওকত আলি সেখ পিতার নাম: রওসন আলি সেখ বাড়ির নং : n0131 বয়স : 33 লিঙ্গ : পুরুষ	NRZ1375815 ফটো উপলব্ধ	641 নাম : সরিফা বিবি সেখ স্বামীর নাম: সিরাজ সেখ বাড়ির নং : n0132 বয়স : 54 লিঙ্গ : মহিলা	WB/36/254/429174 ফটো উপলব্ধ	642 নাম : সোনেহার বিবি সেখ স্বামীর নাম: রজব সেখ বাড়ির নং : n0136 বয়স : 56 লিঙ্গ : মহিলা	WB/36/254/429144 ফটো উপলব্ধ
643 নাম : আশাবুল আলি সেখ পিতার নাম: রজব আলি সেখ বাড়ির নং : n0136 বয়স : 33 লিঙ্গ : পুরুষ	NRZ1512896 ফটো উপলব্ধ	644 নাম : তমেনা সেখ স্বামীর নাম: মসলেম সেখ বাড়ির নং : n0139 বয়স : 71 লিঙ্গ : মহিলা	WB/36/254/429146 ফটো উপলব্ধ	645 নাম : হারুণ আলি সেখ পিতার নাম: মসলেম সেখ বাড়ির নং : n0139 বয়স : 41 লিঙ্গ : পুরুষ	NRZ0492637 ফটো উপলব্ধ
646 নাম : সেখ সেলিম বাদশা পিতার নাম: মসলেম সেখ বাড়ির নং : n0139 বয়স : 38 লিঙ্গ : পুরুষ	NRZ0492645 ফটো উপলব্ধ	647 নাম : সাহানারা বিবি স্বামীর নাম: সেখ রহিম বাড়ির নং : n0139 বয়স : 29 লিঙ্গ : মহিলা	NRZ1717024 ফটো উপলব্ধ	648 নাম : যমিনা বিবি স্বামীর নাম: হারুণ আলি সেখ বাড়ির নং : n0139 বয়স : 33 লিঙ্গ : মহিলা	NRZ1423631 ফটো উপলব্ধ



649 নাম : নীয়ামুদ্দীন সেখ পিতার নাম: ইসলাম সেখ বাড়ির নং : n0140 বয়স : 56 লিঙ্গ : পুরুষ	WB/36/254/429290	ফটো উপলব্ধ	650 নাম : রুবিনা খাতুন পিতার নাম: সেখ নিয়ামুদ্দিন বাড়ির নং : মাটিয়ারী বয়স : 20 লিঙ্গ : মহিলা	NRZ2543601	ফটো উপলব্ধ	651 নাম : টগরী বেগম স্বামীর নাম: সেখ জহর আলি বাড়ির নং : n0099 বয়স : 36 লিঙ্গ : মহিলা	NRZ1375831	ফটো উপলব্ধ
652 নাম : সেখ দুলাল পিতার নাম: সেখ আনোয়ার আলি বাড়ির নং : n0100 বয়স : 34 লিঙ্গ : পুরুষ	NRZ1263862	ফটো উপলব্ধ	653 নাম : হাসেণা বিবি সেখ স্বামীর নাম: মঞ্জুর সেখ বাড়ির নং : n0101 বয়স : 66 লিঙ্গ : মহিলা	WB/36/254/429232	ফটো উপলব্ধ	654 নাম : সমেনা বিবি সেখ স্বামীর নাম: মঞ্জুর সেখ বাড়ির নং : n0101 বয়স : 56 লিঙ্গ : মহিলা	WB/36/254/429181	ফটো উপলব্ধ
655 নাম : রোজিনা বেগম স্বামীর নাম: হীরা সেখ বাড়ির নং : n0101 বয়স : 34 লিঙ্গ : মহিলা	NRZ1423656	ফটো উপলব্ধ	656 নাম : অনিতা মুখা স্বামীর নাম: সুকুমার মুখা বাড়ির নং : n0102 বয়স : 59 লিঙ্গ : মহিলা	WB/36/254/429043	ফটো উপলব্ধ	657 নাম : ছবি বেগম স্বামীর নাম: রমজান বাড়ির নং : n0102 বয়স : 36 লিঙ্গ : মহিলা	NRZ1423623	ফটো উপলব্ধ
658 নাম : আসমা খাতুন স্বামীর নাম: আব্দুলকাম মণ্ডল বাড়ির নং : এন0177 বয়স : 24 লিঙ্গ : মহিলা	NRZ2486165	ফটো উপলব্ধ	659 নাম : জহিনুর খাতুন পিতার নাম: সেখ জহর আলি বাড়ির নং : 550 বয়স : 24 লিঙ্গ : মহিলা	NRZ2290914	ফটো উপলব্ধ	660 নাম : রোজিনা খাতুন স্বামীর নাম: ইলিয়াস গায়েন বাড়ির নং : 459 বয়স : 28 লিঙ্গ : মহিলা	NIO2019388	ফটো উপলব্ধ
661 নাম : নুরজাহান খাতুন পিতার নাম: বদরুদ্দোজা মিদ্যা বাড়ির নং : এন0133 বয়স : 22 লিঙ্গ : মহিলা	YYS2211662	ফটো উপলব্ধ	662 নাম : সালেহার বেগম স্বামীর নাম: সাবির হোসেন সেখ বাড়ির নং : এন136 বয়স : 27 লিঙ্গ : মহিলা	NRZ1955087	ফটো উপলব্ধ	663 নাম : সেখ উজ্জ্বল পিতার নাম: সেখ জহর আলি বাড়ির নং : এন0099 বয়স : 19 লিঙ্গ : পুরুষ	NRZ2559771	ফটো উপলব্ধ
664 নাম : সুলতানা সামিদ পিতার নাম: সমিদ সেখ বাড়ির নং : নং0000 বয়স : 19 লিঙ্গ : মহিলা	NRZ2559789	ফটো উপলব্ধ	665 নাম : আকাশ আলি সেখ পিতার নাম: সাহেব সেখ বাড়ির নং : নং0000 বয়স : 19 লিঙ্গ : মহিলা	NRZ2559797	ফটো উপলব্ধ	666 নাম : সুরাইয়া পরভিন পিতার নাম: আবদুল গফফর সেখ বাড়ির নং : নং103 বয়স : 19 লিঙ্গ : মহিলা	NRZ2596641	ফটো উপলব্ধ





667	1	NRZ2609113	ফটো উপলব্ধ	668	1	NRZ2614824	ফটো উপলব্ধ	669	2	NRZ2614840	ফটো উপলব্ধ
নাম : নার্সিস খাতুন পিতার নাম: সফিকুল মল্লিক বাড়ির নং : ধোবাইরী বয়স : 18 লিঙ্গ : মহিলা				নাম : নেহা মিস্ত্রী পিতার নাম: তপন মিস্ত্রী বাড়ির নং : এন0056 বয়স : 18 লিঙ্গ : মহিলা				নাম : সাবিনা খাতুন স্বামীর নাম: সেখ সাহাবুল ইসলাম বাড়ির নং : এন0110 বয়স : 19 লিঙ্গ : মহিলা			
670	1	NRZ2614865	ফটো উপলব্ধ	671	1	NRZ2614915	ফটো উপলব্ধ	672	1	NRZ2644300	ফটো উপলব্ধ
নাম : সাহেব শেখ পিতার নাম: সেখ আবুকালাম বাড়ির নং : এন0066 বয়স : 19 লিঙ্গ : পুরুষ				নাম : সুদীপ মজুমদার পিতার নাম: তপন মজুমদার বাড়ির নং : এন0020 বয়স : 22 লিঙ্গ : পুরুষ				নাম : শুভ্রা সরকার পিতার নাম: সুব্রত সরকার বাড়ির নং : নিউ বয়স : 30 লিঙ্গ : মহিলা			

নির্বাচক সংখ্যার সারসংক্ষেপ :

A) নির্বাচকের সংখ্যা :

	নির্বাচক তালিকার প্রকৃতি	নির্বাচক তালিকার পরিচিতি :	নির্বাচকের সংখ্যা :				
			পুরুষ	মহিলা	তৃতীয় লিঙ্গ	মোট	
I	মূল তালিকা	মূল তালিকা	বিশেষ নিবিড় সংশোধন ২০২৬ এর চূড়ান্ত ভোটার তালিকার সহিত 06-04-2026 তারিখ অবধি সংশোধিত নির্বাচক তালিকা	344	322	0	666
II	1- সংযোজন তালিকা	সংযোজনী 1	বিশেষ সংক্ষিপ্ত সংশোধন 2026	0	0	0	0
		সংযোজনী 2	ধারাবাহিক সংশোধন 2026	2	4	0	6
		মোট		2	4	0	6
III	2- বিয়োজন তালিকা	সংযোজনী 1	বিশেষ সংক্ষিপ্ত সংশোধন 2026	0	0	0	0
		সংযোজনী 2	ধারাবাহিক সংশোধন 2026	0	0	0	0
		মোট		0	0	0	0
IV	'লিঙ্গ ক্ষেত্রের' পরিবর্তনের কারণে পার্থক্য			0	0	0	0
V	বিচারপ্রক্রিয়ার অধীনস্থ			0	0	0	0
VI	বিচার বিভাগীয় আধিকারিক কর্তৃক বিচারপূর্বক নিষ্পত্তির পর বিয়োজিত			4	7	0	11
নির্বাচকের মোট সংখ্যা (I+II-III+IV-V-VI)				342	319	0	661

B) ক্রটি সংশোধনের সংখ্যা :

নির্বাচক তালিকার প্রকৃতি	নির্বাচক তালিকার পরিচিতি :	ক্রটি সংশোধনের সংখ্যা :
সংযোজনী 1	বিশেষ সংক্ষিপ্ত সংশোধন 2026	0
সংযোজনী 2	ধারাবাহিক সংশোধন 2026	0
	মোট	0

নির্বাচক নিবন্ধন আধিকারিকের স্বাক্ষর

E-মৃত, S-স্থানান্তরিত, R-একাধিকবার অন্তর্ভুক্ত, M-নিখোঁজ, Q-যোগ্য নহে