

নির্বাচক তালিকা 2026 S25 পশ্চিমবঙ্গ



বিধানসভা নির্বাচনক্ষেত্রের নং, নাম ও সংরক্ষণের স্থিতি : 256 - কোতুলপুর (তপশীলি জাতি)		অংশ নং : 164			
বিধানসভা নির্বাচনক্ষেত্রটি যে লোকসভা নির্বাচনক্ষেত্রের / ক্ষেত্রসমূহের অন্তর্ভুক্ত তার নং, নাম ও সংরক্ষণ স্থিতি : 37 - বিষ্ণুপুর (তপশীলি জাতি)					
1. সংশোধনের পূর্ণ বিবরণ					
সংশোধনের বৎসর :	2026	নির্বাচক তালিকার পরিচিতি : বিশেষ নিবিড় সংশোধন ২০২৬ এর চূড়ান্ত ভোটার তালিকার সহিত 06-04-2026 তারিখ অবধি সংশোধিত নির্বাচক তালিকা			
ভিত্তি তারিখ :	01-01-2026				
সংশোধনের প্রকৃতি :	ধারাবাহিক সংশোধন 2026				
প্রকাশনার তারিখ :	06-04-2026				
2. অংশ ও নির্বাচনী এলাকার পূর্ণ বিবরণ :					
অংশের ভাগ নং ও নাম :					
1-ময়নাপুর মৌজার বামুনপাড়া, দেওয়ানপাড়া, পন্ডিভপাড়া, হাজারপাড়া, পুরাতন মনসাতলা বাজারের উত্তরদিক		প্রধান শহর/গ্রাম	: ময়নাপুর		
		ওয়ার্ড	:		
		থানা	: জয়পুর		
		গ্রাম পঞ্চায়েত	: ময়নাপুর		
		ব্লক	: জয়পুর		
		মহকুমা	: বিষ্ণুপুর		
		জেলা	: বাঁকুড়া		
		পিন	: 722138		
3. ভোট গ্রহন কেন্দ্রের পূর্ণ বিবরণ :					
ভোট গ্রহন কেন্দ্রের নং, নাম :		ভোট গ্রহন কেন্দ্রের শ্রেণী :		গ্রামীণ	
164 - ময়নাপুর দেওয়ান পাড়া প্রাথমিক বিদ্যালয়		এই অংশে সহায়ক ভোটগ্রহন কেন্দ্রের সংখ্যা :		0	
ভোট গ্রহন কেন্দ্রের ঠিকানা :					
ময়নাপুর দেওয়ান পাড়া প্রাথমিক বিদ্যালয়, ময়নাপুর					
4. নির্বাচকের সংখ্যা :					
প্রথম ক্রমিক নং	শেষ ক্রমিক নং	মোট সংখ্যা			
		পুরুষ	মহিলা	তৃতীয় লিঙ্গ	মোট
1	864	421	442	0	863

নির্বাচক নিবন্ধন আধিকারিকের স্বাক্ষর

Nazri Naksha

Google Map View

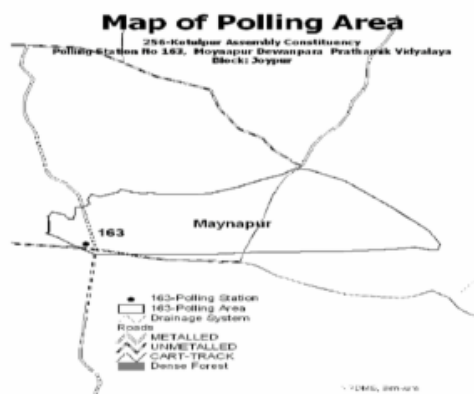

Polling Station Building Front View

Polling Station Front View



Cad View

Key MAP View

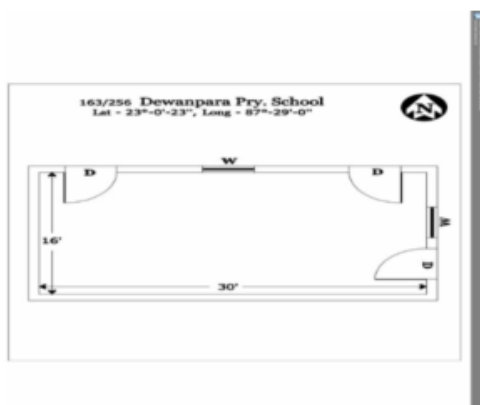



1	WB/36/254/087754	BHV2125102	BHV2374833
নাম : সন্ধ্যারানী আড়ি স্বামীর নাম: মনু আড়ি বাড়ির নং : n0127 বয়স : 61 লিঙ্গ : মহিলা	ফটো উপলব্ধ	নাম : শান্তি আড়ি মায়ের নাম: সন্ধ্যারানী আড়ি বাড়ির নং : n0127 বয়স : 44 লিঙ্গ : মহিলা	ফটো উপলব্ধ
2	NRZ2303618	NRZ1575208	WB/36/254/087473
নাম : বুবাই আড়ি পিতার নাম: শান্তি আড়ি বাড়ির নং : এন0127 বয়স : 23 লিঙ্গ : পুরুষ	ফটো উপলব্ধ	নাম : সুরজিৎ কুণ্ডু পিতার নাম: সুকুমার কুণ্ডু বাড়ির নং : n0191 বয়স : 32 লিঙ্গ : পুরুষ	ফটো উপলব্ধ
3	BHV2483931	WB/36/254/087766	WB/36/254/087685
নাম : সোমা কর্মকার স্বামীর নাম: দেবীদাস কর্মকার বাড়ির নং : n0002 বয়স : 40 লিঙ্গ : মহিলা	ফটো উপলব্ধ	নাম : শংকর কর্মকার পিতার নাম: রামপদ কর্মকার বাড়ির নং : n0019 বয়স : 72 লিঙ্গ : পুরুষ	ফটো উপলব্ধ
4	NRZ0689737	WB/36/254/087537	WB/36/254/087230
নাম : অভিজিৎ কর্মকার পিতার নাম: শংকর কর্মকার বাড়ির নং : n0019 বয়স : 37 লিঙ্গ : পুরুষ	ফটো উপলব্ধ	নাম : স্বপন কর্মকার পিতার নাম: রামপদ কর্মকার বাড়ির নং : n0020 বয়স : 67 লিঙ্গ : পুরুষ	ফটো উপলব্ধ
5	WB/36/254/087687	WB/36/254/087834	BHV2126357
নাম : মনিকা কর্মকার স্বামীর নাম: তপন কর্মকার বাড়ির নং : n0021 বয়স : 59 লিঙ্গ : মহিলা	ফটো উপলব্ধ	নাম : দিলীপ কর্মকার পিতার নাম: রামপদ কর্মকার বাড়ির নং : n0022 বয়স : 60 লিঙ্গ : পুরুষ	ফটো উপলব্ধ
6	NRZ1196146	NRZ0657445	BHV1612845
নাম : পৃথিবী মুখার্জী পিতার নাম: উত্তম মুখার্জী বাড়ির নং : n0200 বয়স : 35 লিঙ্গ : পুরুষ	ফটো উপলব্ধ	নাম : স্বর্ণা কর্মকার স্বামীর নাম: বলরাম কর্মকার বাড়ির নং : n0201 বয়স : 61 লিঙ্গ : মহিলা	ফটো উপলব্ধ
7	NRZ2502490	BHV1595180	WB/36/254/087520
নাম : শোভন কর্মকার পিতার নাম: সন্তু কর্মকার বাড়ির নং : এন0203 বয়স : 20 লিঙ্গ : পুরুষ	ফটো উপলব্ধ	নাম : সুনীল কর্মকার পিতার নাম: বিভূতিভূষণ কর্মকার বাড়ির নং : n0027 বয়স : 62 লিঙ্গ : পুরুষ	ফটো উপলব্ধ
8	BHV2374940	WB/36/254/087187	IRH0659508
নাম : সত্যবতী কর্মকার স্বামীর নাম: জগবন্ধু কর্মকার বাড়ির নং : n0028 বয়স : 67 লিঙ্গ : মহিলা	ফটো উপলব্ধ	নাম : গৌরী কর্মকার স্বামীর নাম: মুকুন্দ কর্মকার বাড়ির নং : n0038 বয়স : 47 লিঙ্গ : মহিলা	ফটো উপলব্ধ
9	NRZ2189447	BHV1485705	NRZ2207439
নাম : সুজীত রায় পিতার নাম: বিদ্যুৎ রায় বাড়ির নং : N0002 বয়স : 24 লিঙ্গ : পুরুষ	ফটো উপলব্ধ	নাম : তাপসী কর্মকার স্বামীর নাম: নিমাইচন্দ্র কর্মকার বাড়ির নং : n0030 বয়স : 43 লিঙ্গ : মহিলা	ফটো উপলব্ধ
10	NRZ2303576	NRZ2303915	NRZ2303220
নাম : নির্মল কর্মকার পিতার নাম: অরবিন্দ কর্মকার বাড়ির নং : এন0026 বয়স : 26 লিঙ্গ : পুরুষ	ফটো উপলব্ধ	নাম : শুভম কর্মকার পিতার নাম: দিলীপ কর্মকার বাড়ির নং : এন0022 বয়স : 23 লিঙ্গ : পুরুষ	ফটো উপলব্ধ
11	NRZ2189447	BHV1485705	NRZ2207439
নাম : সুজীত রায় পিতার নাম: বিদ্যুৎ রায় বাড়ির নং : N0002 বয়স : 24 লিঙ্গ : পুরুষ	ফটো উপলব্ধ	নাম : নিমাই চন্দ্র কর্মকার পিতার নাম: বিভূতিভূষণ কর্মকার বাড়ির নং : n0030 বয়স : 60 লিঙ্গ : পুরুষ	ফটো উপলব্ধ
12	NRZ2303576	NRZ2303915	NRZ2303220
নাম : নির্মল কর্মকার পিতার নাম: অরবিন্দ কর্মকার বাড়ির নং : এন0026 বয়স : 26 লিঙ্গ : পুরুষ	ফটো উপলব্ধ	নাম : তপতী কর্মকার পিতার নাম: মুকুন্দ কর্মকার বাড়ির নং : এন0038 বয়স : 23 লিঙ্গ : মহিলা	ফটো উপলব্ধ

ভাগ নং, নাম : 1-ময়নাপুর মৌজার বামুনপাড়া, দেওয়ানপাড়া, পন্ডিভপাড়া, হাজরারপাড়, পুরাতন মনসাতলা বাজারের উত্তরদিক

31	BHV1485515	নাম : যমুনা কর্মকার স্বামীর নাম: অরবিন্দ কর্মকার বাড়ির নং : n0026 বয়স : 50 লিঙ্গ : মহিলা	ফটো উপলব্ধ	32	BHV2374965	নাম : অরবিন্দ কর্মকার পিতার নাম: ফগিন্দ্রন কর্মকার বাড়ির নং : n0026 বয়স : 57 লিঙ্গ : পুরুষ	ফটো উপলব্ধ	33	WB/36/254/102296	নাম : বলরাম কর্মকার পিতার নাম: রণকুমার কর্মকার বাড়ির নং : n0202 বয়স : 69 লিঙ্গ : পুরুষ	ফটো উপলব্ধ
34	BHV2582930	নাম : সুষমা কর্মকার স্বামীর নাম: সন্তু কর্মকার বাড়ির নং : n0200 বয়স : 39 লিঙ্গ : মহিলা	ফটো উপলব্ধ	35	WB/36/254/087231	নাম : মুকন্দ কর্মকার পিতার নাম: রামপ্রসাদ কর্মকার বাড়ির নং : n0038 বয়স : 63 লিঙ্গ : পুরুষ	ফটো উপলব্ধ	36	NRZ1636034	নাম : রিঙ্কু কর্মকার স্বামীর নাম: আবীর কর্মকার বাড়ির নং : n0028 বয়স : 30 লিঙ্গ : মহিলা	ফটো উপলব্ধ
37	NRZ0689554	নাম : আবীর কর্মকার পিতার নাম: জগবন্ধু কর্মকার বাড়ির নং : n0028 বয়স : 44 লিঙ্গ : পুরুষ	ফটো উপলব্ধ	38	NRZ1635846	নাম : রানু কর্মকার স্বামীর নাম: রাজীব কর্মকার বাড়ির নং : n0020 বয়স : 30 লিঙ্গ : মহিলা	ফটো উপলব্ধ	39	BHV2126365	নাম : রাজীব কর্মকার পিতার নাম: স্বপন কর্মকার বাড়ির নং : n0020 বয়স : 44 লিঙ্গ : পুরুষ	ফটো উপলব্ধ
40	WB/36/254/087686	নাম : ধুলা কর্মকার স্বামীর নাম: স্বপন কর্মকার বাড়ির নং : n0020 বয়স : 61 লিঙ্গ : মহিলা	ফটো উপলব্ধ	41	NRZ1879055	নাম : প্রদীপ কর্মকার পিতার নাম: সুনীল কর্মকার বাড়ির নং : n0027 বয়স : 27 লিঙ্গ : পুরুষ	ফটো উপলব্ধ	42	NRZ1931724	নাম : বৈশাখী কর্মকার পিতার নাম: তপন কর্মকার বাড়ির নং : N0021 বয়স : 30 লিঙ্গ : মহিলা	ফটো উপলব্ধ
43	WB/36/254/111209	নাম : বংশীবদন কৈবর্ত পিতার নাম: বলাইচন্দ্র কৈবর্ত বাড়ির নং : নিই বয়স : 57 লিঙ্গ : পুরুষ	ফটো উপলব্ধ	44	WB/36/254/111518	নাম : রীনাবালা কৈবর্ত স্বামীর নাম: বংশীবদন কৈবর্ত বাড়ির নং : নিই বয়স : 51 লিঙ্গ : মহিলা	ফটো উপলব্ধ	45	NRZ1726801	নাম : তাপসী কৈবর্ত পিতার নাম: বংশী কৈবর্ত বাড়ির নং : নিই বয়স : 31 লিঙ্গ : মহিলা	ফটো উপলব্ধ
46	NRZ1879071	নাম : প্রশান্ত কোটাল পিতার নাম: শিব কোটাল বাড়ির নং : n0157 বয়স : 28 লিঙ্গ : পুরুষ	ফটো উপলব্ধ	47	NRZ2421428	নাম : জিৎ কোটাল পিতার নাম: দীপু কোটাল বাড়ির নং : এন0160 বয়স : 21 লিঙ্গ : পুরুষ	ফটো উপলব্ধ	48	NRZ1726918	নাম : পূনিমা কোটাল স্বামীর নাম: দীপু কোটাল বাড়ির নং : n0160 বয়স : 36 লিঙ্গ : মহিলা	ফটো উপলব্ধ
49	BHV2375517	নাম : দীপু কোটাল পিতার নাম: কৃষ্ণ কোটাল বাড়ির নং : n0160 বয়স : 41 লিঙ্গ : পুরুষ	ফটো উপলব্ধ	50	NRZ1635960	নাম : রুপা কোটাল স্বামীর নাম: গৌতম কোটাল বাড়ির নং : n0158 বয়স : 31 লিঙ্গ : মহিলা	ফটো উপলব্ধ	51	BHV2583508	নাম : গৌতম কোটাল পিতার নাম: উত্তম কোটাল বাড়ির নং : n0158 বয়স : 38 লিঙ্গ : পুরুষ	ফটো উপলব্ধ
52	WB/36/254/087504	নাম : মমতা কোটাল স্বামীর নাম: উত্তম কোটাল বাড়ির নং : n0158 বয়স : 55 লিঙ্গ : মহিলা	ফটো উপলব্ধ	53	WB/36/254/087366	নাম : উত্তম কোটাল পিতার নাম: বাঁশরী কোটাল বাড়ির নং : n0158 বয়স : 58 লিঙ্গ : পুরুষ	ফটো উপলব্ধ	54	WB/36/254/087781	নাম : প্রতিমা কোটাল স্বামীর নাম: শিব কোটাল বাড়ির নং : n0157 বয়স : 50 লিঙ্গ : মহিলা	ফটো উপলব্ধ
55	WB/36/254/087036	নাম : শিব কোটাল পিতার নাম: দেবেন্দ্র কোটাল বাড়ির নং : n0157 বয়স : 51 লিঙ্গ : পুরুষ	ফটো উপলব্ধ	56	NRZ1636026	নাম : ঝুমা কোটাল স্বামীর নাম: মাস্ত কোটাল বাড়ির নং : n0156 বয়স : 31 লিঙ্গ : মহিলা	ফটো উপলব্ধ	57	NRZ2263291	নাম : মাধবী কোটাল স্বামীর নাম: যশী কোটাল বাড়ির নং : n0156 বয়স : 65 লিঙ্গ : মহিলা	ফটো উপলব্ধ
58	BHV1486687	নাম : যশী কোটাল পিতার নাম: দেবেন্দ্র কোটাল বাড়ির নং : n0156 বয়স : 66 লিঙ্গ : পুরুষ	ফটো উপলব্ধ	59	BHV2583516	নাম : সন্তু কোটাল পিতার নাম: যশী কোটাল বাড়ির নং : n0156 বয়স : 37 লিঙ্গ : পুরুষ	ফটো উপলব্ধ	60	NRZ0689901	নাম : মাস্ত কোটাল পিতার নাম: যশী কোটাল বাড়ির নং : n0156 বয়স : 36 লিঙ্গ : পুরুষ	ফটো উপলব্ধ

ভাগ নং, নাম : 1-ময়নাপুর মৌজার বামুনপাড়া, দেওয়ানপাড়া, পন্ডিভতপাড়া, হাজরারপাড়, পুরাতন মনসাতলা বাজারের উত্তরদিক

61	NRZ0689893	ফটো উপলব্ধ	62	NRZ2501310	ফটো উপলব্ধ	63	NRZ2303030	ফটো উপলব্ধ
নাম : অপর্ণা কোটাল স্বামীর নাম: সন্তু কোটাল বাড়ির নং : n0156 বয়স : 39 লিঙ্গ : মহিলা			নাম : সাথী কোটাল পিতার নাম: সন্তু কোটাল বাড়ির নং : এন00156 বয়স : 20 লিঙ্গ : মহিলা			নাম : অনন্যা কোনার পিতার নাম: সুশান্ত কুমার কোনার বাড়ির নং : এন0006 বয়স : 24 লিঙ্গ : মহিলা		
64	BHV2375533	ফটো উপলব্ধ	65	BHV2375525	ফটো উপলব্ধ	66	NRZ1879063	ফটো উপলব্ধ
নাম : স্বপ্না কোনার স্বামীর নাম: সুশান্ত কুমার কোনার বাড়ির নং : n0006 বয়স : 50 লিঙ্গ : মহিলা			নাম : সুশান্ত কুমার কোনার পিতার নাম: অবনী কান্ত কোনার বাড়ির নং : n0006 বয়স : 56 লিঙ্গ : পুরুষ			নাম : সুপর্ণা কোনার পিতার নাম: সুশান্ত কুমার কোনার বাড়ির নং : n0006 বয়স : 29 লিঙ্গ : মহিলা		
67	NRZ2421550	ফটো উপলব্ধ	68	NRZ2004380	ফটো উপলব্ধ	69	NRZ2372506	ফটো উপলব্ধ
নাম : সবুজ খাঁ পিতার নাম: রতন খাঁ বাড়ির নং : এন0046 বয়স : 21 লিঙ্গ : পুরুষ			নাম : সৌরভ খাঁ পিতার নাম: সুফল চন্দ্র খাঁ বাড়ির নং : এন0092 বয়স : 25 লিঙ্গ : পুরুষ			নাম : সমীর খাঁ পিতার নাম: সুফল চন্দ্র খাঁ বাড়ির নং : এন0092 বয়স : 22 লিঙ্গ : পুরুষ		
70	NRZ2303469	ফটো উপলব্ধ	71	NRZ2304194	ফটো উপলব্ধ	72	NRZ2302958	ফটো উপলব্ধ
নাম : রাখহরি খাঁ পিতার নাম: কার্তিক খাঁ বাড়ির নং : এন0048 বয়স : 23 লিঙ্গ : পুরুষ			নাম : সন্তু মী খাঁ স্বামীর নাম: সুধাময় খাঁ বাড়ির নং : এন0039 বয়স : 23 লিঙ্গ : মহিলা			নাম : শিল্পা খাঁ পিতার নাম: রঞ্জিত খাঁ বাড়ির নং : এন0092 বয়স : 23 লিঙ্গ : মহিলা		
73	BHV2253821	ফটো উপলব্ধ	74	BHV1595099	ফটো উপলব্ধ	75	WB/36/254/096343	ফটো উপলব্ধ
নাম : রঞ্জিত খাঁ পিতার নাম: সত্যকিংকর খাঁ বাড়ির নং : n0092 বয়স : 43 লিঙ্গ : পুরুষ			নাম : সুভদ্রা খাঁ স্বামীর নাম: সুফলচন্দ্র খাঁ বাড়ির নং : n0092 বয়স : 46 লিঙ্গ : মহিলা			নাম : সুফলচন্দ্র খাঁ পিতার নাম: সত্যকিংকর খাঁ বাড়ির নং : n0092 বয়স : 53 লিঙ্গ : পুরুষ		
76	WB/36/254/087814	ফটো উপলব্ধ	77	BHV1485994	ফটো উপলব্ধ	78	BHV2583532	ফটো উপলব্ধ
নাম : কৃষ্ণা খাঁ স্বামীর নাম: কার্তিক খাঁ বাড়ির নং : n0048 বয়স : 51 লিঙ্গ : মহিলা			নাম : প্রমিলা খাঁ স্বামীর নাম: হাবু খাঁ বাড়ির নং : n0047 বয়স : 52 লিঙ্গ : মহিলা			নাম : শ্রীকান্ত খাঁ পিতার নাম: হাবু খাঁ বাড়ির নং : n0046 বয়স : 37 লিঙ্গ : পুরুষ		
79	BHV1613439	ফটো উপলব্ধ	80	BHV2483907	ফটো উপলব্ধ	81	BHV2125177	ফটো উপলব্ধ
নাম : হাবু খাঁ পিতার নাম: ভাস্কর খাঁ বাড়ির নং : n0046 বয়স : 55 লিঙ্গ : পুরুষ			নাম : ছবি খাঁ স্বামীর নাম: রতন খাঁ বাড়ির নং : n0046 বয়স : 38 লিঙ্গ : মহিলা			নাম : রতন খাঁ পিতার নাম: জয়দেব খাঁ বাড়ির নং : n0046 বয়স : 43 লিঙ্গ : পুরুষ		
82	NRZ1528264	ফটো উপলব্ধ	83	BHV1486257	ফটো উপলব্ধ	84	WB/36/254/087700	ফটো উপলব্ধ
নাম : অর্চনা খাঁ স্বামীর নাম: মান্টু খাঁ বাড়ির নং : n0046 বয়স : 35 লিঙ্গ : মহিলা			নাম : মান্টু খাঁ পিতার নাম: জয়দেব খাঁ বাড়ির নং : n0046 বয়স : 46 লিঙ্গ : পুরুষ			নাম : বেলা খাঁ স্বামীর নাম: জয়দেব খাঁ বাড়ির নং : n0046 বয়স : 59 লিঙ্গ : মহিলা		
85	WB/36/254/087077	ফটো উপলব্ধ	86	NRZ2506202	ফটো উপলব্ধ	87	NRZ1433283	ফটো উপলব্ধ
নাম : জয়দেব খাঁ পিতার নাম: ভাস্কর খাঁ বাড়ির নং : n0046 বয়স : 64 লিঙ্গ : পুরুষ			নাম : সৌরভ খাঁ পিতার নাম: রতন খাঁ বাড়ির নং : এন0046 বয়স : 20 লিঙ্গ : পুরুষ			নাম : সুধাময় খাঁ পিতার নাম: রতন খাঁ বাড়ির নং : n0039 বয়স : 38 লিঙ্গ : পুরুষ		
88	NRZ1727056	ফটো উপলব্ধ	89	BHV2253847	ফটো উপলব্ধ	90	WB/36/254/087257	ফটো উপলব্ধ
নাম : অঞ্জলি খাঁ স্বামীর নাম: কৃষ্ণপদ খাঁ বাড়ির নং : n0039 বয়স : 29 লিঙ্গ : মহিলা			নাম : কৃষ্ণপদ খাঁ পিতার নাম: রতন খাঁ বাড়ির নং : n0039 বয়স : 43 লিঙ্গ : পুরুষ			নাম : কাঞ্চন খাঁ স্বামীর নাম: রতন খাঁ বাড়ির নং : n0039 বয়স : 61 লিঙ্গ : মহিলা		

ভাগ নং, নাম : 1-ময়নাপুর মৌজার বামুনপাড়া, দেওয়ানপাড়া, পন্ডিভতপাড়া, হাজরারপাড়, পুরাতন মনসাতলা বাজারের উত্তরদিক

91	BHV2253839	92	NRZ1575190	93	WB/36/254/087264
নাম : সুমিত্রা খাঁ স্বামীর নাম: রনজিৎ খাঁ বাড়ির নং : n0092 বয়স : 41 লিঙ্গ : মহিলা	ফটো উপলব্ধ	নাম : টগরী খাঁ স্বামীর নাম: শ্রীকান্ত খাঁ বাড়ির নং : n0190 বয়স : 34 লিঙ্গ : মহিলা	ফটো উপলব্ধ	নাম : মদন গরাই পিতার নাম: পঞ্চানন গরাই বাড়ির নং : n0061 বয়স : 73 লিঙ্গ : পুরুষ	ফটো উপলব্ধ
94	WB/36/254/087452	95	WB/36/254/087785	96	WB/36/254/087454
নাম : উষা গরাই স্বামীর নাম: মদন গরাই বাড়ির নং : n0061 বয়স : 61 লিঙ্গ : মহিলা	ফটো উপলব্ধ	নাম : পূর্ণিমা গরাই স্বামীর নাম: মুরালী গরাই বাড়ির নং : n0062 বয়স : 59 লিঙ্গ : মহিলা	ফটো উপলব্ধ	নাম : ছবি গরাই স্বামীর নাম: দিলীপ গরাই বাড়ির নং : n0062 বয়স : 54 লিঙ্গ : মহিলা	ফটো উপলব্ধ
97	NRZ1635978	98	WB/36/254/087636	99	NRZ1196187
নাম : পিরু গরাই পিতার নাম: মুরারী গরাই বাড়ির নং : n0062 বয়স : 35 লিঙ্গ : পুরুষ	ফটো উপলব্ধ	নাম : বংশী গরাই পিতার নাম: কালীপদ গরাই বাড়ির নং : n0063 বয়স : 64 লিঙ্গ : পুরুষ	ফটো উপলব্ধ	নাম : সমীর গরাই পিতার নাম: বংশী গরাই বাড়ির নং : n0063 বয়স : 38 লিঙ্গ : পুরুষ	ফটো উপলব্ধ
100	NRZ1636018	101	NRZ2372555	102	NRZ2372480
নাম : হারাধন গরাই পিতার নাম: অসিত গরাই বাড়ির নং : n0063 বয়স : 29 লিঙ্গ : পুরুষ	ফটো উপলব্ধ	নাম : সংজ্ঞা গরাই পিতার নাম: দিলীপ গরাই বাড়ির নং : এন0062 বয়স : 22 লিঙ্গ : মহিলা	ফটো উপলব্ধ	নাম : তপন গরাই পিতার নাম: মৃত্যুঞ্জয় গরাই বাড়ির নং : এন003 বয়স : 22 লিঙ্গ : পুরুষ	ফটো উপলব্ধ
103	WB/36/254/087755	104	WB/36/254/087271	105	WB/36/254/087736
নাম : মৃত্যুঞ্জয় গরাই পিতার নাম: মোহন চন্দ্র গরাই বাড়ির নং : n0064 বয়স : 49 লিঙ্গ : পুরুষ	ফটো উপলব্ধ	নাম : মোহন গরাই পিতার নাম: কালীপদ গরাই বাড়ির নং : n0064 বয়স : 67 লিঙ্গ : পুরুষ	ফটো উপলব্ধ	নাম : সীমা গরাই স্বামীর নাম: অসিত গরাই বাড়ির নং : n0063 বয়স : 51 লিঙ্গ : মহিলা	ফটো উপলব্ধ
106	WB/36/254/087620	107	NRZ1635861	108	WB/36/254/087388
নাম : অসিত গরাই পিতার নাম: কালীপদ গরাই বাড়ির নং : n0063 বয়স : 55 লিঙ্গ : পুরুষ	ফটো উপলব্ধ	নাম : মল্লিকা গরাই স্বামীর নাম: সমীর গরাই বাড়ির নং : n0063 বয়স : 30 লিঙ্গ : মহিলা	ফটো উপলব্ধ	নাম : মিনতী গরাই স্বামীর নাম: বংশী গরাই বাড়ির নং : n0063 বয়স : 58 লিঙ্গ : মহিলা	ফটো উপলব্ধ
109	WB/36/254/087768	110	WB/36/254/087638	111	NRZ2303261
নাম : কম্পনা গরাই পিতার নাম: পঞ্চানন গরাই বাড়ির নং : n0062 বয়স : 59 লিঙ্গ : মহিলা	ফটো উপলব্ধ	নাম : মুরালী গরাই পিতার নাম: পঞ্চানন গরাই বাড়ির নং : n0062 বয়স : 64 লিঙ্গ : পুরুষ	ফটো উপলব্ধ	নাম : প্রতাপ গরাই পিতার নাম: প্রভাত গরাই বাড়ির নং : এন0206 বয়স : 23 লিঙ্গ : পুরুষ	ফটো উপলব্ধ
112	WB/36/254/093421	113	NRZ2189082	114	NRZ2189033
নাম : অন্নপূর্ণা গরাই স্বামীর নাম: হরিসাধন গরাই বাড়ির নং : n0206 বয়স : 67 লিঙ্গ : মহিলা	ফটো উপলব্ধ	নাম : উমা গরাই স্বামীর নাম: পিরু গরাই বাড়ির নং : N0062 বয়স : 28 লিঙ্গ : মহিলা	ফটো উপলব্ধ	নাম : বিষ্ণুপদ গরাই পিতার নাম: মৃত্যুঞ্জয় গরাই বাড়ির নং : N0064 বয়স : 24 লিঙ্গ : পুরুষ	ফটো উপলব্ধ
115	BHV1595248	116	BHV1583566	117	NRZ1879048
নাম : পারুল গরাই স্বামীর নাম: মৃত্যুঞ্জয় গরাই বাড়ির নং : n0064 বয়স : 46 লিঙ্গ : মহিলা	ফটো উপলব্ধ	নাম : প্রভাত গরাই পিতার নাম: হরিসাধন গরাই বাড়ির নং : n0206 বয়স : 48 লিঙ্গ : পুরুষ	ফটো উপলব্ধ	নাম : সত্য গরাই পিতার নাম: দিলীপ গরাই বাড়ির নং : n0062 বয়স : 28 লিঙ্গ : পুরুষ	ফটো উপলব্ধ
118	BHV2484400	119	NRZ2502441	120	NRZ1382001
নাম : শেফালী গরাই স্বামীর নাম: প্রভাত গরাই বাড়ির নং : n0206 বয়স : 41 লিঙ্গ : মহিলা	ফটো উপলব্ধ	নাম : প্রতিমা গরাই পিতার নাম: প্রভাত গরাই বাড়ির নং : এন0206 বয়স : 20 লিঙ্গ : মহিলা	ফটো উপলব্ধ	নাম : সমান্তি গোস্বামী স্বামীর নাম: মানস গোস্বামী বাড়ির নং : সমান্তি বয়স : 34 লিঙ্গ : মহিলা	ফটো উপলব্ধ



বিধানসভা নির্বাচনক্ষেত্রের নং, নাম : 256-কোতুলপুর
ভাগ নং, নাম : 1-ময়নাপুর মৌজার বামুনপাড়া, দেওয়ানপাড়া, পন্ডিভতপাড়া, হাজরারপাড়, পুরাতন মনসাতলা বাজারের উত্তরদিগ

121 নাম : কৌশিক ঘটক পিতার নাম: সুনীল ঘটক বাড়ির নং : n0193 বয়স : 39 লিঙ্গ : পুরুষ	NRZ1635887 ফটো উপলব্ধ	122 নাম : সুনীল ঘটক পিতার নাম: কালীপদ ঘটক বাড়ির নং : n0192 বয়স : 63 লিঙ্গ : পুরুষ	WB/36/254/252217 ফটো উপলব্ধ	123 নাম : বৈশাখী ঘটক স্বামীর নাম: কৌশিক ঘটক বাড়ির নং : N0192 বয়স : 35 লিঙ্গ : মহিলা	NRZ1931708 ফটো উপলব্ধ
124 নাম : বিজলী ঘটক স্বামীর নাম: সুনীল ঘটক বাড়ির নং : n0194 বয়স : 61 লিঙ্গ : মহিলা	WB/36/254/252253 ফটো উপলব্ধ	125 নাম : প্রবীর ঘোষ পিতার নাম: উত্তম ঘোষ বাড়ির নং : n0090 বয়স : 38 লিঙ্গ : পুরুষ	BHV2583540 ফটো উপলব্ধ	126 নাম : আবিব ঘোষ পিতার নাম: উত্তম ঘোষ বাড়ির নং : n0148 বয়স : 43 লিঙ্গ : পুরুষ	BHV2531523 ফটো উপলব্ধ
127 নাম : অর্পিতা ঘোষ স্বামীর নাম: প্রবীর ঘোষ বাড়ির নং : n0090 বয়স : 38 লিঙ্গ : মহিলা	NRZ1433127 ফটো উপলব্ধ	128 নাম : পৌরী ঘোষ স্বামীর নাম: উত্তম ঘোষ বাড়ির নং : n0090 বয়স : 56 লিঙ্গ : মহিলা	NRZ2356749 ফটো উপলব্ধ	129 নাম : উত্তম ঘোষ পিতার নাম: অসিত ঘোষ বাড়ির নং : n0090 বয়স : 67 লিঙ্গ : পুরুষ	NRZ2263309 ফটো উপলব্ধ
130 নাম : খুশি ঘোষাল স্বামীর নাম: সূর্য্য কান্ত ঘোষাল বাড়ির নং : N0173 বয়স : 29 লিঙ্গ : মহিলা	WUQ2040574 ফটো উপলব্ধ	131 নাম : আরতি ঘোষাল স্বামীর নাম: দিলীপ কুমার ঘোষাল বাড়ির নং : n0169 বয়স : 64 লিঙ্গ : মহিলা	NRZ0690677 ফটো উপলব্ধ	132 নাম : দিলীপ কুমার ঘোষাল পিতার নাম: পঞ্চানন ঘোষাল বাড়ির নং : n0168 বয়স : 69 লিঙ্গ : পুরুষ	WB/36/254/096440 ফটো উপলব্ধ
133 নাম : সূর্য্য কান্ত ঘোষাল পিতার নাম: দিলীপ কুমার ঘোষাল বাড়ির নং : n0173 বয়স : 40 লিঙ্গ : পুরুষ	BHV2584928 ফটো উপলব্ধ	134 নাম : শিউলি চক্রবর্তী স্বামীর নাম: অমিত চক্রবর্তী বাড়ির নং : এন0220 বয়স : 24 লিঙ্গ : মহিলা	NRZ2303659 ফটো উপলব্ধ	135 নাম : মানিক চক্রবর্তী পিতার নাম: জয়দেব চক্রবর্তী বাড়ির নং : n0218 বয়স : 60 লিঙ্গ : পুরুষ	NRZ1985571 ফটো উপলব্ধ
136 নাম : আল্পনা চক্রবর্তী স্বামীর নাম: মানিক চক্রবর্তী বাড়ির নং : n0219 বয়স : 50 লিঙ্গ : মহিলা	NRZ1985589 ফটো উপলব্ধ	137 নাম : অমিত চক্রবর্তী পিতার নাম: মানিক চক্রবর্তী বাড়ির নং : n0220 বয়স : 33 লিঙ্গ : পুরুষ	NRZ1985597 ফটো উপলব্ধ	138 নাম : রীম্পা চট্টোপাধ্যায় পিতার নাম: মদন মোহন চট্টোপাধ্যায় বাড়ির নং : n0087 বয়স : 29 লিঙ্গ : মহিলা	NRZ1767508 ফটো উপলব্ধ
139 নাম : বিপ্লব মুখার্জী পিতার নাম: চন্ডী মুখার্জী বাড়ির নং : n0087 বয়স : 36 লিঙ্গ : পুরুষ	NRZ1196153 ফটো উপলব্ধ	140 নাম : রানু মুখার্জী স্বামীর নাম: চন্ডীচরন মুখার্জী বাড়ির নং : n0087 বয়স : 58 লিঙ্গ : মহিলা	WB/36/254/087396 ফটো উপলব্ধ	141 নাম : রীনা চট্টোপাধ্যায় স্বামীর নাম: মদন মোহন চট্টোপাধ্যায় বাড়ির নং : n0087 বয়স : 60 লিঙ্গ : মহিলা	BHV1486034 ফটো উপলব্ধ
142 নাম : সাহেব চানক পিতার নাম: সাগর চানক বাড়ির নং : n0098 বয়স : 32 লিঙ্গ : পুরুষ	NRZ1528447 ফটো উপলব্ধ	143 নাম : শিপ্রা চানক স্বামীর নাম: সাহেব চানক বাড়ির নং : N0098 বয়স : 26 লিঙ্গ : মহিলা	NRZ1977404 ফটো উপলব্ধ	144 নাম : ফলেথরী সিং স্বামীর নাম: রাজু সিং বাড়ির নং : n0098 বয়স : 46 লিঙ্গ : মহিলা	BHV1486125 ফটো উপলব্ধ
145 নাম : নীলা চানক স্বামীর নাম: সাগর চানক বাড়ির নং : n0098 বয়স : 49 লিঙ্গ : মহিলা	BHV2531481 ফটো উপলব্ধ	146 নাম : পুতুল চানক স্বামীর নাম: সাধন চানক বাড়ির নং : n0007 বয়স : 48 লিঙ্গ : মহিলা	BHV2125185 ফটো উপলব্ধ	147 নাম : অভিজিৎ চৌধুরী পিতার নাম: রবিসাধন চৌধুরী বাড়ির নং : n0093 বয়স : 42 লিঙ্গ : পুরুষ	BHV2253862 ফটো উপলব্ধ
148 নাম : উমারানী চৌধুরী স্বামীর নাম: রবিসাধন চৌধুরী বাড়ির নং : n0093 বয়স : 60 লিঙ্গ : মহিলা	WB/36/254/087373 ফটো উপলব্ধ	149 নাম : রবি সাধন চৌধুরী পিতার নাম: কালিপদ চৌধুরী বাড়ির নং : n0093 বয়স : 67 লিঙ্গ : পুরুষ	WB/36/254/087372 ফটো উপলব্ধ	150 নাম : মিতা চৌধুরী স্বামীর নাম: অনন্ত চৌধুরী বাড়ির নং : n0034 বয়স : 44 লিঙ্গ : মহিলা	BHV2583573 ফটো উপলব্ধ



151	WB/36/254/087350	নাম : অনন্ত চৌধুরী পিতার নাম: সত্যসাধন চৌধুরী বাড়ির নং : n0034 বয়স : 59 লিঙ্গ : পুরুষ	ফটো উপলব্ধ	152	WB/36/254/087151	নাম : দুর্গাপদ চৌধুরী পিতার নাম: কালীপদ চৌধুরী বাড়ির নং : n0093 বয়স : 54 লিঙ্গ : পুরুষ	ফটো উপলব্ধ	153	BHV1486620	নাম : কৃষ্ণা চৌধুরী স্বামীর নাম: দুর্গাপদ চৌধুরী বাড়ির নং : n0093 বয়স : 47 লিঙ্গ : মহিলা	ফটো উপলব্ধ
154	NRZ2421451	নাম : অন্তরা চৌধুরী পিতার নাম: অনন্ত চৌধুরী বাড়ির নং : এন0034 বয়স : 21 লিঙ্গ : মহিলা	ফটো উপলব্ধ	155	WB/36/254/087179	নাম : রাম সজল চৌধুরী পিতার নাম: রাম শংকর চৌধুরী বাড়ির নং : n0036 বয়স : 71 লিঙ্গ : পুরুষ	ফটো উপলব্ধ	156	WB/36/254/087256	নাম : রেখা চৌধুরী স্বামীর নাম: রাম সজল চৌধুরী বাড়ির নং : n0036 বয়স : 58 লিঙ্গ : মহিলা	ফটো উপলব্ধ
157	NRZ1280726	নাম : মহুয়া চৌধুরী পিতার নাম: রাম সজল চৌধুরী বাড়ির নং : n0036 বয়স : 35 লিঙ্গ : মহিলা	ফটো উপলব্ধ	158	BHV2384253	নাম : সোমা মুখার্জী পিতার নাম: রাম সজল চৌধুরী বাড়ির নং : এন0036 বয়স : 43 লিঙ্গ : মহিলা	ফটো উপলব্ধ	159	NRZ2531507	নাম : সুরজ মুখার্জী মায়ের নাম: সোমা মুখার্জী বাড়ির নং : এন0036 বয়স : 20 লিঙ্গ : পুরুষ	ফটো উপলব্ধ
160	BHV2375723	নাম : অমিত জমাদার পিতার নাম: সামিদ জমাদার বাড়ির নং : n0147 বয়স : 44 লিঙ্গ : পুরুষ	ফটো উপলব্ধ	161	BHV2375558	নাম : সুমিত জমাদার পিতার নাম: সামিদ জমাদার বাড়ির নং : n0146 বয়স : 40 লিঙ্গ : পুরুষ	ফটো উপলব্ধ	162	NRZ2542041	নাম : মালতী জমাদার স্বামীর নাম: সামিদ জমাদার বাড়ির নং : n0221 বয়স : 64 লিঙ্গ : মহিলা	ফটো উপলব্ধ
163	NRZ1985498	নাম : সামিদ জমাদার পিতার নাম: আব্দুল হামিদ জমাদার বাড়ির নং : N0147 বয়স : 66 লিঙ্গ : পুরুষ	ফটো উপলব্ধ	164	NRZ2303766	নাম : জরিণা জ. মাদার স্বামীর নাম: অমিত জ. মাদার বাড়ির নং : এন0147 বয়স : 28 লিঙ্গ : মহিলা	ফটো উপলব্ধ	165	NRZ2303725	নাম : রবিয়া জমাদার স্বামীর নাম: সুমিত জমাদার বাড়ির নং : এন0146 বয়স : 33 লিঙ্গ : মহিলা	ফটো উপলব্ধ
166	NRZ2303139	নাম : সূর্য্যকান্ত দত্ত পিতার নাম: দেবশীষ দত্ত বাড়ির নং : এন0017 বয়স : 23 লিঙ্গ : পুরুষ	ফটো উপলব্ধ	167	WSU1895564	নাম : সোমা চন্দ্র দত্ত স্বামীর নাম: সঞ্জয় দত্ত বাড়ির নং : এন0008 বয়স : 27 লিঙ্গ : মহিলা	ফটো উপলব্ধ	168	NRZ2207447	নাম : পুতুল দত্ত স্বামীর নাম: দেবশীষ দত্ত বাড়ির নং : n0017 বয়স : 54 লিঙ্গ : মহিলা	ফটো উপলব্ধ
169	NRZ2189488	নাম : অভিনন্দন দত্ত পিতার নাম: তপস কুমার দত্ত বাড়ির নং : N0011 বয়স : 24 লিঙ্গ : পুরুষ	ফটো উপলব্ধ	170	NRZ0691238	নাম : পূর্ণিমা দত্ত স্বামীর নাম: সৌমেন দত্ত বাড়ির নং : n0012 বয়স : 37 লিঙ্গ : মহিলা	ফটো উপলব্ধ	171	NRZ1726959	নাম : মৌসুমী দত্ত পিতার নাম: দেবশীষ দত্ত বাড়ির নং : n0017 বয়স : 29 লিঙ্গ : মহিলা	ফটো উপলব্ধ
172	WB/36/254/087367	নাম : অলোক দত্ত পিতার নাম: চিত্তরঞ্জন দত্ত বাড়ির নং : n0017 বয়স : 55 লিঙ্গ : পুরুষ	ফটো উপলব্ধ	173	WB/36/254/087303	নাম : ইলা দত্ত পিতার নাম: চিত্তরঞ্জন দত্ত বাড়ির নং : n0017 বয়স : 58 লিঙ্গ : মহিলা	ফটো উপলব্ধ	174	WB/36/254/087346	নাম : বর্না দত্ত স্বামীর নাম: চিত্তরঞ্জন দত্ত বাড়ির নং : n0017 বয়স : 82 লিঙ্গ : মহিলা	ফটো উপলব্ধ
175	BHV2253870	নাম : সৌমেন দত্ত পিতার নাম: লক্ষীকান্ত দত্ত বাড়ির নং : n0012 বয়স : 41 লিঙ্গ : পুরুষ	ফটো উপলব্ধ	176	WB/36/254/087260	নাম : সন্ধ্যারানী দত্ত স্বামীর নাম: লক্ষীকান্ত দত্ত বাড়ির নং : n0012 বয়স : 71 লিঙ্গ : মহিলা	ফটো উপলব্ধ	177	BHV1485614	নাম : টুটু দত্ত স্বামীর নাম: তাপস দত্ত বাড়ির নং : n0011 বয়স : 45 লিঙ্গ : মহিলা	ফটো উপলব্ধ
178	BHV2629475	নাম : টুম্পা দত্ত স্বামীর নাম: মানস দত্ত বাড়ির নং : n0011 বয়স : 39 লিঙ্গ : মহিলা	ফটো উপলব্ধ	179	WB/36/254/087353	নাম : মানস দত্ত পিতার নাম: শচীনন্দন দত্ত বাড়ির নং : n0011 বয়স : 53 লিঙ্গ : পুরুষ	ফটো উপলব্ধ	180	NRZ2094043	নাম : তাপস কুমার দত্ত পিতার নাম: শচীনন্দন দত্ত বাড়ির নং : n0011 বয়স : 55 লিঙ্গ : পুরুষ	ফটো উপলব্ধ



181	NRZ1382126	ফটো উপলব্ধ	182	BHV2585081	ফটো উপলব্ধ	183	NRZ1635911	ফটো উপলব্ধ
নাম : প্রিয়াঙ্কা সিংহ স্বামীর নাম: তপন সিংহ বাড়ির নং : n0010 বয়স : 33 লিঙ্গ : মহিলা			নাম : স্বপ্না দত্ত স্বামীর নাম: মলয় দত্ত বাড়ির নং : n0008 বয়স : 39 লিঙ্গ : মহিলা			নাম : সঞ্জয় দত্ত পিতার নাম: বিমল দত্ত বাড়ির নং : n0008 বয়স : 34 লিঙ্গ : পুরুষ		
184	WB/36/254/087571	ফটো উপলব্ধ	185	WB/36/254/087713	ফটো উপলব্ধ	186	WB/36/254/087313	ফটো উপলব্ধ
নাম : সরস্বতী দত্ত স্বামীর নাম: বিমল দত্ত বাড়ির নং : n0008 বয়স : 56 লিঙ্গ : মহিলা			নাম : বিমল দত্ত পিতার নাম: মতিলাল দত্ত বাড়ির নং : n0008 বয়স : 64 লিঙ্গ : পুরুষ			নাম : গুরুপদ দত্ত পিতার নাম: মতিলাল দত্ত বাড়ির নং : n0008 বয়স : 67 লিঙ্গ : পুরুষ		
187	WB/36/254/087610	ফটো উপলব্ধ	#2 188	NRZ2638591	ফটো উপলব্ধ	189	WB/36/254/087437	ফটো উপলব্ধ
নাম : সারথি দত্ত স্বামীর নাম: বীরেনকুমার দত্ত বাড়ির নং : n0008 বয়স : 62 লিঙ্গ : মহিলা			নাম : বীরেন দত্ত পিতার নাম: মতিলাল দত্ত বাড়ির নং : n0008 বয়স : 70 লিঙ্গ : পুরুষ			নাম : বর্না দত্ত স্বামীর নাম: গুরুপদ দত্ত বাড়ির নং : n0008 বয়স : 59 লিঙ্গ : মহিলা		
190	BHV2125227	ফটো উপলব্ধ	191	NRZ0691022	ফটো উপলব্ধ	192	BHV2125235	ফটো উপলব্ধ
নাম : চন্দন দত্ত পিতার নাম: গুরুপদ দত্ত বাড়ির নং : n0008 বয়স : 42 লিঙ্গ : পুরুষ			নাম : টুম্পা দত্ত স্বামীর নাম: চন্দন দত্ত বাড়ির নং : n0008 বয়স : 38 লিঙ্গ : মহিলা			নাম : মলয় দত্ত পিতার নাম: বীরেন কুমার দত্ত বাড়ির নং : n0008 বয়স : 43 লিঙ্গ : পুরুষ		
193	NRZ1767540	ফটো উপলব্ধ	194	WB/36/254/087395	ফটো উপলব্ধ	195	BHV1485713	ফটো উপলব্ধ
নাম : রাজীব দত্ত পিতার নাম: বীরেন দত্ত বাড়ির নং : n0008 বয়স : 41 লিঙ্গ : পুরুষ			নাম : শশাঙ্কশেখর দত্ত পিতার নাম: রামগতি দত্ত বাড়ির নং : n0010 বয়স : 85 লিঙ্গ : পুরুষ			নাম : অমিত দত্ত পিতার নাম: শশাঙ্কশেখর দত্ত বাড়ির নং : n0010 বয়স : 45 লিঙ্গ : পুরুষ		
196	WB/36/254/087387	ফটো উপলব্ধ	197	WB/36/254/087213	ফটো উপলব্ধ	198	BHV2125243	ফটো উপলব্ধ
নাম : সন্ধ্যারানী দত্ত স্বামীর নাম: শশাঙ্ক দত্ত বাড়ির নং : n0010 বয়স : 73 লিঙ্গ : মহিলা			নাম : বারিদবরন দত্ত পিতার নাম: শশাঙ্ক দত্ত বাড়ির নং : n0010 বয়স : 55 লিঙ্গ : পুরুষ			নাম : মামনি দত্ত স্বামীর নাম: বারিদবরন দত্ত বাড়ির নং : n0010 বয়স : 43 লিঙ্গ : মহিলা		
199	NRZ1879022	ফটো উপলব্ধ	200	NRZ2421493	ফটো উপলব্ধ	201	NRZ1879006	ফটো উপলব্ধ
নাম : সাগরিকা দত্ত স্বামীর নাম: অমিত দত্ত বাড়ির নং : n0010 বয়স : 29 লিঙ্গ : মহিলা			নাম : অনিবার্ন দত্ত পিতার নাম: মানস দত্ত বাড়ির নং : এন0011 বয়স : 21 লিঙ্গ : পুরুষ			নাম : রাম মোহন চৌধুরী পিতার নাম: রাম সঞ্জল চৌধুরী বাড়ির নং : n0037 বয়স : 27 লিঙ্গ : পুরুষ		
202	BHV1485374	ফটো উপলব্ধ	203	WB/36/254/087299	ফটো উপলব্ধ	204	BHV2583623	ফটো উপলব্ধ
নাম : হিমালয় দাস মায়ের নাম: মুক্তি দাস বাড়ির নং : n0037 বয়স : 49 লিঙ্গ : পুরুষ			নাম : গোবিন্দ দাস পিতার নাম: রামপ্রসাদ দাস বাড়ির নং : n0037 বয়স : 62 লিঙ্গ : পুরুষ			নাম : সুলেখা দাস স্বামীর নাম: হিমালয় দাস বাড়ির নং : n0037 বয়স : 39 লিঙ্গ : মহিলা		
205	WB/36/254/087220	ফটো উপলব্ধ	206	WB/36/254/087524	ফটো উপলব্ধ	207	NRZ0691360	ফটো উপলব্ধ
নাম : মুক্তি দাস স্বামীর নাম: গোপাল দাস বাড়ির নং : n0037 বয়স : 66 লিঙ্গ : মহিলা			নাম : বেলা কর্মকার স্বামীর নাম: রনজিত কর্মকার বাড়ির নং : n0035 বয়স : 55 লিঙ্গ : মহিলা			নাম : অমিত কর্মকার পিতার নাম: রঞ্জিত কর্মকার বাড়ির নং : n0035 বয়স : 36 লিঙ্গ : পুরুষ		
208	WB/36/254/087611	ফটো উপলব্ধ	209	NRZ1280965	ফটো উপলব্ধ	210	NRZ2189108	ফটো উপলব্ধ
নাম : রুমা দাসকর্মকার স্বামীর নাম: সমরেন্দ্র দাসকর্মকার বাড়ির নং : n0025 বয়স : 55 লিঙ্গ : মহিলা			নাম : বিশ্বজিৎ কর্মকার পিতার নাম: সমরেন্দ্র নাথ কর্মকার বাড়ির নং : n0025 বয়স : 34 লিঙ্গ : পুরুষ			নাম : রমা দিগার স্বামীর নাম: রামু দিগার বাড়ির নং : N004 বয়স : 28 লিঙ্গ : মহিলা		



211 নাম : আল্পনা দিগার স্বামীর নাম : নানু দিগার বাড়ির নং : n0123 বয়স : 53 লিঙ্গ : মহিলা	WB/36/254/087780	ফটো উপলব্ধ	212 নাম : বার্না দিগার পিতার নাম : মথুর দিগার বাড়ির নং : এন0015 বয়স : 25 লিঙ্গ : মহিলা	NRZ2060903	ফটো উপলব্ধ	213 নাম : মমতা দিগার স্বামীর নাম : বাবু দিগার বাড়ির নং : n0126 বয়স : 33 লিঙ্গ : মহিলা	NRZ1528074	ফটো উপলব্ধ
214 নাম : বাবু দিগার পিতার নাম : রবি দিগার বাড়ির নং : n0126 বয়স : 35 লিঙ্গ : পুরুষ	NRZ1528066	ফটো উপলব্ধ	215 নাম : রুমা দিগার স্বামীর নাম : গণেশ দিগার বাড়ির নং : n0124 বয়স : 37 লিঙ্গ : মহিলা	NRZ0691758	ফটো উপলব্ধ	216 নাম : মনসা দিগার পিতার নাম : গোপাল দিগার বাড়ির নং : n0124 বয়স : 55 লিঙ্গ : পুরুষ	WB/36/254/087757	ফটো উপলব্ধ
217 নাম : কান্টু দিগার পিতার নাম : নন্দলাল দিগার বাড়ির নং : n0042 বয়স : 53 লিঙ্গ : পুরুষ	WB/36/254/087742	ফটো উপলব্ধ	218 নাম : মথুর দিগার পিতার নাম : নন্দলাল দিগার বাড়ির নং : n0042 বয়স : 56 লিঙ্গ : পুরুষ	WB/36/254/087751	ফটো উপলব্ধ	219 নাম : ছোট্ট দিগার পিতার নাম : রবি দিগার বাড়ির নং : n0126 বয়স : 33 লিঙ্গ : পুরুষ	NRZ1528058	ফটো উপলব্ধ
220 নাম : রীনা দিগার স্বামীর নাম : সঞ্জয় দিগার বাড়ির নং : n0125 বয়স : 51 লিঙ্গ : মহিলা	WB/36/254/087486	ফটো উপলব্ধ	221 নাম : জয়ন্তী দিগার স্বামীর নাম : প্রশান্ত দিগার বাড়ির নং : n0120 বয়স : 35 লিঙ্গ : মহিলা	NRZ1281021	ফটো উপলব্ধ	222 নাম : প্রশান্ত দিগার পিতার নাম : শিবু দিগার বাড়ির নং : n0120 বয়স : 36 লিঙ্গ : পুরুষ	NRZ0691972	ফটো উপলব্ধ
223 নাম : আল্পনা দিগার স্বামীর নাম : শিবু দিগার বাড়ির নং : n0120 বয়স : 64 লিঙ্গ : মহিলা	WB/36/254/087856	ফটো উপলব্ধ	224 নাম : শিবু দিগার পিতার নাম : নেড়ু দিগার বাড়ির নং : n0120 বয়স : 67 লিঙ্গ : পুরুষ	WB/36/254/087691	ফটো উপলব্ধ	225 নাম : রুপা দিগার স্বামীর নাম : তুফান দিগার বাড়ির নং : n0119 বয়স : 31 লিঙ্গ : মহিলা	NRZ1528256	ফটো উপলব্ধ
226 নাম : সাহেব দিগার পিতার নাম : সিদ্দু দিগার বাড়ির নং : n0119 বয়স : 39 লিঙ্গ : পুরুষ	BHV2585297	ফটো উপলব্ধ	227 নাম : সুমিত্রা দিগার স্বামীর নাম : সিদ্দু দিগার বাড়ির নং : n0119 বয়স : 59 লিঙ্গ : মহিলা	WB/36/254/087540	ফটো উপলব্ধ	228 নাম : সুমন দিগার পিতার নাম : লালমোহন দিগার বাড়ির নং : n0094 বয়স : 31 লিঙ্গ : পুরুষ	NRZ1681238	ফটো উপলব্ধ
229 নাম : লক্ষ্মীরাণী দিগার স্বামীর নাম : লালমোহন দিগার বাড়ির নং : n0094 বয়স : 45 লিঙ্গ : মহিলা	WB/36/254/087374	ফটো উপলব্ধ	230 নাম : লালমোহন দিগার পিতার নাম : পবন দিগার বাড়ির নং : n0094 বয়স : 56 লিঙ্গ : পুরুষ	WB/36/254/087583	ফটো উপলব্ধ	231 নাম : জ্যোৎস্না দিগার স্বামীর নাম : শ্রীকান্ত দিগার বাড়ির নং : n0044 বয়স : 33 লিঙ্গ : মহিলা	NRZ1528421	ফটো উপলব্ধ
232 নাম : শ্রীকান্ত দিগার পিতার নাম : ভৈরব দিগার বাড়ির নং : n0044 বয়স : 34 লিঙ্গ : পুরুষ	NRZ1382118	ফটো উপলব্ধ	233 নাম : টুঙ্গা দিগার স্বামীর নাম : অলোক দিগার বাড়ির নং : 120 বয়স : 35 লিঙ্গ : মহিলা	NRZ1281013	ফটো উপলব্ধ	234 নাম : রামু দিগার পিতার নাম : তাপস দিগার বাড়ির নং : n0044 বয়স : 30 লিঙ্গ : পুরুষ	NRZ1635853	ফটো উপলব্ধ
235 নাম : সুমিত্রা দিগার স্বামীর নাম : ভৈরব দিগার বাড়ির নং : n0044 বয়স : 58 লিঙ্গ : মহিলা	WB/36/254/087448	ফটো উপলব্ধ	236 নাম : বুলেট দিগার পিতার নাম : উত্তম দিগার বাড়ির নং : n0122 বয়স : 35 লিঙ্গ : পুরুষ	NRZ1281138	ফটো উপলব্ধ	237 নাম : পুষ্প দিগার স্বামীর নাম : অশোক দিগার বাড়ির নং : n0121 বয়স : 45 লিঙ্গ : মহিলা	BHV2375566	ফটো উপলব্ধ
238 নাম : তুষার দিগার পিতার নাম : অশোক দিগার বাড়ির নং : এন0121 বয়স : 22 লিঙ্গ : পুরুষ	NRZ2421600	ফটো উপলব্ধ	239 নাম : মধুসূদন দিগার পিতার নাম : ভানু দিগার বাড়ির নং : এন0119 বয়স : 24 লিঙ্গ : পুরুষ	NRZ2303493	ফটো উপলব্ধ	240 নাম : সুভাস দিগার পিতার নাম : কান্টু দিগার বাড়ির নং : এন 0042 বয়স : 23 লিঙ্গ : পুরুষ	NRZ2304095	ফটো উপলব্ধ



241	NRZ2303360	ফটো উপলব্ধ	242	NRZ1635788	ফটো উপলব্ধ	243	WB/36/254/087769	ফটো উপলব্ধ
নাম : কার্তিক দিগার পিতার নাম: সুকুমার দিগার বাড়ির নং : এন0121 বয়স : 25 লিঙ্গ : পুরুষ			নাম : ক্রমা দিগার স্বামীর নাম: বুলেট দিগার বাড়ির নং : n0122 বয়স : 30 লিঙ্গ : মহিলা			নাম : সুকুমার দিগার পিতার নাম: নেত্র দিগার বাড়ির নং : n0121 বয়স : 51 লিঙ্গ : পুরুষ		
244	WB/36/254/087542	ফটো উপলব্ধ	245	WB/36/254/087696	ফটো উপলব্ধ	246	WB/36/254/087543	ফটো উপলব্ধ
নাম : ক্রমা দিগার স্বামীর নাম: সুকুমার দিগার বাড়ির নং : n0121 বয়স : 50 লিঙ্গ : মহিলা			নাম : অশোক দিগার পিতার নাম: নেত্র দিগার বাড়ির নং : n0121 বয়স : 50 লিঙ্গ : পুরুষ			নাম : মঞ্জু দিগার স্বামীর নাম: উত্তম দিগার বাড়ির নং : n0122 বয়স : 56 লিঙ্গ : মহিলা		
247	NRZ0692079	ফটো উপলব্ধ	248	BHV2125383	ফটো উপলব্ধ	249	BHV2375574	ফটো উপলব্ধ
নাম : সুধা দিগার স্বামীর নাম: বামাপদ দিগার বাড়ির নং : n0043 বয়স : 37 লিঙ্গ : মহিলা			নাম : সূর্য্য দিগার পিতার নাম: হাবু দিগার বাড়ির নং : n0043 বয়স : 44 লিঙ্গ : পুরুষ			নাম : মমতা দিগার স্বামীর নাম: সূর্য্য দিগার বাড়ির নং : n0043 বয়স : 40 লিঙ্গ : মহিলা		
250	BHV1486711	ফটো উপলব্ধ	251	BHV1485572	ফটো উপলব্ধ	252	BHV2585156	ফটো উপলব্ধ
নাম : ভৈরব দিগার পিতার নাম: গড় দিগার বাড়ির নং : n0044 বয়স : 66 লিঙ্গ : পুরুষ			নাম : অপর্ণা দিগার স্বামীর নাম: তাপস দিগার বাড়ির নং : n0044 বয়স : 47 লিঙ্গ : মহিলা			নাম : অলোক দিগার পিতার নাম: ভৈরব দিগার বাড়ির নং : 120 বয়স : 39 লিঙ্গ : পুরুষ		
253	WB/36/254/087682	ফটো উপলব্ধ	254	NRZ1281047	ফটো উপলব্ধ	255	BHV2125367	ফটো উপলব্ধ
নাম : সিদ্দু দিগার পিতার নাম: বাদল দিগার বাড়ির নং : n0119 বয়স : 64 লিঙ্গ : পুরুষ			নাম : রিক্কু দিগার স্বামীর নাম: সাহেব দিগার বাড়ির নং : n0119 বয়স : 37 লিঙ্গ : মহিলা			নাম : ভানু দিগার পিতার নাম: বাদল দিগার বাড়ির নং : n0119 বয়স : 44 লিঙ্গ : পুরুষ		
256	BHV2125375	ফটো উপলব্ধ	257	WB/36/254/087824	ফটো উপলব্ধ	258	NRZ1635770	ফটো উপলব্ধ
নাম : বলা দিগার স্বামীর নাম: ভানু দিগার বাড়ির নং : n0119 বয়স : 42 লিঙ্গ : মহিলা			নাম : নানু দিগার পিতার নাম: বাদল দিগার বাড়ির নং : n0123 বয়স : 57 লিঙ্গ : পুরুষ			নাম : বাপ্পা দিগার পিতার নাম: নানু দিগার বাড়ির নং : n0123 বয়স : 32 লিঙ্গ : পুরুষ		
259	NRZ1727023	ফটো উপলব্ধ	260	WB/36/254/087276	ফটো উপলব্ধ	261	BHV1485655	ফটো উপলব্ধ
নাম : রাজেশ দিগার পিতার নাম: নানু দিগার বাড়ির নং : n0123 বয়স : 29 লিঙ্গ : পুরুষ			নাম : কল্পনা দিগার স্বামীর নাম: রবি দিগার বাড়ির নং : n0126 বয়স : 63 লিঙ্গ : মহিলা			নাম : কল্পনা দিগার স্বামীর নাম: কাল্টু দিগার বাড়ির নং : n0042 বয়স : 47 লিঙ্গ : মহিলা		
262	WB/36/254/087741	ফটো উপলব্ধ	263	BHV1486364	ফটো উপলব্ধ	264	NRZ2517324	ফটো উপলব্ধ
নাম : বিলাসী দিগার স্বামীর নাম: হাবু দিগার বাড়ির নং : n0043 বয়স : 86 লিঙ্গ : মহিলা			নাম : বামাপদ দিগার পিতার নাম: হাবু দিগার বাড়ির নং : n0043 বয়স : 47 লিঙ্গ : পুরুষ			নাম : রুদ্র দিগার পিতার নাম: বামাপদ দিগার বাড়ির নং : এন0043 বয়স : 20 লিঙ্গ : পুরুষ		
265	NRZ2527026	ফটো উপলব্ধ	266	WB/36/254/087782	ফটো উপলব্ধ	267	WB/36/254/087728	ফটো উপলব্ধ
নাম : আকাশ দিগার পিতার নাম: সূর্য্য দিগার বাড়ির নং : এন0043 বয়স : 20 লিঙ্গ : পুরুষ			নাম : সীমা দিগার স্বামীর নাম: মনসা দিগার বাড়ির নং : n0124 বয়স : 50 লিঙ্গ : মহিলা			নাম : গনেশ দিগার পিতার নাম: গোপাল দিগার বাড়ির নং : n0124 বয়স : 50 লিঙ্গ : পুরুষ		
268	NRZ1815836	ফটো উপলব্ধ	269	NRZ1855105	ফটো উপলব্ধ	270	NRZ1985654	ফটো উপলব্ধ
নাম : রাখহরি দিগার পিতার নাম: সঞ্জয় দিগার বাড়ির নং : n0125 বয়স : 28 লিঙ্গ : পুরুষ			নাম : শ্যামলী দিগার স্বামীর নাম: বাপ্পা দিগার বাড়ির নং : n0123 বয়স : 31 লিঙ্গ : মহিলা			নাম : সন্ধ্যারানী দিগার অন্যান্য: বিদ্যাং দিগার বাড়ির নং : N0042 বয়স : 65 লিঙ্গ : মহিলা		

ভাগ নং, নাম : 1-ময়নাপুর মৌজার বামুনপাড়া, দেওয়ানপাড়া, পন্ডিভতপাড়া, হাজারারপাড়, পুরাতন মনসাতলা বাজারের উত্তরদিক

271	NRZ1985662	ফটো উপলব্ধ	272	NRZ1985670	ফটো উপলব্ধ	273	NRZ1985688	ফটো উপলব্ধ
নাম : অজয় দিগার অন্যান্য: বিদ্যুৎ দিগার বাড়ির নং : N0042 বয়স : 47 লিঙ্গ : পুরুষ			নাম : সুমিত্রা দিগার অন্যান্য: দীপু দিগার বাড়ির নং : N0042 বয়স : 42 লিঙ্গ : মহিলা			নাম : দিপু দিগার অন্যান্য: বিদ্যুৎ দিগার বাড়ির নং : N0042 বয়স : 45 লিঙ্গ : পুরুষ		
274	NRZ1985696	ফটো উপলব্ধ	275	NRZ1433150	ফটো উপলব্ধ	276	NRZ1879014	ফটো উপলব্ধ
নাম : রীনা দিগার অন্যান্য: অজয় দিগার বাড়ির নং : N0042 বয়স : 43 লিঙ্গ : মহিলা			নাম : কাকলি কুণ্ডু স্বামীর নাম: সুকুমার কুণ্ডু বাড়ির নং : n0033 বয়স : 49 লিঙ্গ : মহিলা			নাম : মৌসুমী দে স্বামীর নাম: অভিজিৎ দে বাড়ির নং : n0050 বয়স : 31 লিঙ্গ : মহিলা		
277	NRZ2004414	ফটো উপলব্ধ	278	WB/36/254/087354	ফটো উপলব্ধ	279	NRZ0692392	ফটো উপলব্ধ
নাম : সোমা দে পিতার নাম: সুরত দে বাড়ির নং : এন0050 বয়স : 26 লিঙ্গ : মহিলা			নাম : হারাধন দে পিতার নাম: রাখাল চন্দ্র দে বাড়ির নং : n0050 বয়স : 50 লিঙ্গ : পুরুষ			নাম : মিতা দে স্বামীর নাম: হারাধন দে বাড়ির নং : n0050 বয়স : 36 লিঙ্গ : মহিলা		
280	NRZ2093946	ফটো উপলব্ধ	281	BHV2585750	ফটো উপলব্ধ	282	NRZ1528355	ফটো উপলব্ধ
নাম : সৌমেন দে পিতার নাম: সুশান্ত কুমার দে বাড়ির নং : এন0188 বয়স : 49 লিঙ্গ : পুরুষ			নাম : রবিপ্রসাদ দে পিতার নাম: হংসেশ্বর দে বাড়ির নং : n0033 বয়স : 68 লিঙ্গ : পুরুষ			নাম : রিম্পা দে স্বামীর নাম: জয়ন্ত দে বাড়ির নং : n0033 বয়স : 31 লিঙ্গ : মহিলা		
283	NRZ1433168	ফটো উপলব্ধ	284	NRZ2372530	ফটো উপলব্ধ	285	WB/36/254/087480	ফটো উপলব্ধ
নাম : সুকুমার কুণ্ডু পিতার নাম: কৃষ্ণপদ কুণ্ডু বাড়ির নং : n0033 বয়স : 57 লিঙ্গ : পুরুষ			নাম : শ্রেয়া দে পিতার নাম: সুরত দে বাড়ির নং : এন0050 বয়স : 23 লিঙ্গ : মহিলা			নাম : সুরত দে পিতার নাম: রাখাল দে বাড়ির নং : n0050 বয়স : 58 লিঙ্গ : পুরুষ		
286	NRZ1635903	ফটো উপলব্ধ	287	NRZ1280908	ফটো উপলব্ধ	288	BHV2585594	ফটো উপলব্ধ
নাম : জয়ন্ত দে পিতার নাম: রবিপ্রসাদ দে বাড়ির নং : n0033 বয়স : 38 লিঙ্গ : পুরুষ			নাম : মুনমুন দে স্বামীর নাম: তাপস দে বাড়ির নং : n0033 বয়স : 34 লিঙ্গ : মহিলা			নাম : তাপস দে পিতার নাম: রবিপ্রসাদ দে বাড়ির নং : n0033 বয়স : 45 লিঙ্গ : পুরুষ		
289	BHV2585768	ফটো উপলব্ধ	290	BHV2375020	ফটো উপলব্ধ	291	WB/36/254/087363	ফটো উপলব্ধ
নাম : শচীরানী দে স্বামীর নাম: রবিপ্রসাদ দে বাড়ির নং : n0033 বয়স : 64 লিঙ্গ : মহিলা			নাম : অভিজিৎ দে পিতার নাম: রাখাল দে বাড়ির নং : n0050 বয়স : 44 লিঙ্গ : পুরুষ			নাম : চিত্তরঞ্জন দে পিতার নাম: রাখাল দে বাড়ির নং : n0050 বয়স : 54 লিঙ্গ : পুরুষ		
292	WB/36/254/087550	ফটো উপলব্ধ	293	NRZ1635929	ফটো উপলব্ধ	294	BHV2371656	ফটো উপলব্ধ
নাম : সত্যব্রত দে পিতার নাম: রাখাল দে বাড়ির নং : n0050 বয়স : 56 লিঙ্গ : পুরুষ			নাম : চণ্ডী দে স্বামীর নাম: সুরত দে বাড়ির নং : n0050 বয়স : 46 লিঙ্গ : মহিলা			নাম : শান্তি দে স্বামীর নাম: সৌমেন দে বাড়ির নং : n0187 বয়স : 45 লিঙ্গ : মহিলা		
295	NRZ2093979	ফটো উপলব্ধ	296	WB/36/254/087016	ফটো উপলব্ধ	297	WB/36/254/087378	ফটো উপলব্ধ
নাম : গুনধর দে কর্মকার পিতার নাম: প্রহ্লাদ দে কর্মকার বাড়ির নং : n0056 বয়স : 58 লিঙ্গ : পুরুষ			নাম : তরুন দে কর্মকার পিতার নাম: নিমাইচন্দ্র দে কর্মকার বাড়ির নং : n0054 বয়স : 58 লিঙ্গ : পুরুষ			নাম : নিমাইচন্দ্র দে কর্মকার পিতার নাম: নবগোপাল দে কর্মকার বাড়ির নং : n0054 বয়স : 83 লিঙ্গ : পুরুষ		
298	NRZ1281161	ফটো উপলব্ধ	299	NRZ1381862	ফটো উপলব্ধ	300	BHV2253946	ফটো উপলব্ধ
নাম : গৌরাজ দে কর্মকার পিতার নাম: তরুন দে কর্মকার বাড়ির নং : n0054 বয়স : 36 লিঙ্গ : পুরুষ			নাম : মিঠুন দে কর্মকার পিতার নাম: তরুন দে কর্মকার বাড়ির নং : n0054 বয়স : 37 লিঙ্গ : পুরুষ			নাম : বাসন্তীরানী দে কর্মকার স্বামীর নাম: অসিতকুমার দে কর্মকার বাড়ির নং : n0054 বয়স : 43 লিঙ্গ : মহিলা		

ভাগ নং, নাম : 1-ময়নাপুর মৌজার বামুনপাড়া, দেওয়ানপাড়া, পন্ডিতপাড়া, হাজরারপাড়, পুরাতন মনসাতলা বাজারের উত্তরদিক

301	WB/36/254/087246	নাম : বন্দনা দেবকর্মকার স্বামীর নাম: তরুণ দেবকর্মকার বাড়ির নং : n0054 বয়স : 55 লিঙ্গ : মহিলা	ফটো উপলব্ধ	302	WB/36/254/087255	নাম : সমীর দেব কর্মকার পিতার নাম: নিমাই দেব কর্মকার বাড়ির নং : n0054 বয়স : 52 লিঙ্গ : পুরুষ	ফটো উপলব্ধ	303	NRZ1433242	নাম : মুনমুন দেব কর্মকার স্বামীর নাম: সঞ্জয় দেব কর্মকার বাড়ির নং : n0056 বয়স : 39 লিঙ্গ : মহিলা	ফটো উপলব্ধ
304	NRZ2094068	নাম : সুকুমার দেব কর্মকার পিতার নাম: সাধন দেব কর্মকার বাড়ির নং : n0056 বয়স : 50 লিঙ্গ : পুরুষ	ফটো উপলব্ধ	305	BHV2483964	নাম : অঞ্জনা দেব কর্মকার স্বামীর নাম: পঞ্চানন দেব কর্মকার বাড়ির নং : n0056 বয়স : 52 লিঙ্গ : মহিলা	ফটো উপলব্ধ	306	BHV2583714	নাম : চন্দনা দেব কর্মকার স্বামীর নাম: গুণধর দেব কর্মকার বাড়ির নং : n0056 বয়স : 55 লিঙ্গ : মহিলা	ফটো উপলব্ধ
307	WB/36/254/087331	নাম : সঞ্জয় দেব কর্মকার পিতার নাম: সাধন দেব কর্মকার বাড়ির নং : n0056 বয়স : 56 লিঙ্গ : পুরুষ	ফটো উপলব্ধ	308	WB/36/254/087122	নাম : কম্পনা দেব কর্মকার স্বামীর নাম: সাধন দেব কর্মকার বাড়ির নং : n0056 বয়স : 76 লিঙ্গ : মহিলা	ফটো উপলব্ধ	309	WB/36/254/087779	নাম : সাধন চন্দ্র দেব কর্মকার পিতার নাম: প্রহ্লাদ চন্দ্র দেব কর্মকার বাড়ির নং : n0056 বয়স : 81 লিঙ্গ : পুরুষ	ফটো উপলব্ধ
310	WB/36/254/087786	নাম : পঞ্চানন দেব কর্মকার পিতার নাম: প্রহ্লাদ দেব কর্মকার বাড়ির নং : n0056 বয়স : 59 লিঙ্গ : পুরুষ	ফটো উপলব্ধ	311	WB/36/254/087127	নাম : বাবলী দেব কর্মকার পিতার নাম: বিশ্বনাথ দেব কর্মকার বাড়ির নং : n0056 বয়স : 59 লিঙ্গ : মহিলা	ফটো উপলব্ধ	312	NRZ2094175	নাম : প্রতিভা দেব কর্মকার স্বামীর নাম: প্যারিমোহন দেব কর্মকার বাড়ির নং : n0055 বয়স : 57 লিঙ্গ : মহিলা	ফটো উপলব্ধ
313	NRZ2093987	নাম : লক্ষ্মীকান্ত দেব কর্মকার পিতার নাম: মোহন দেব কর্মকার বাড়ির নং : n0055 বয়স : 54 লিঙ্গ : পুরুষ	ফটো উপলব্ধ	314	NRZ2094019	নাম : বিশ্বনাথ দেব কর্মকার পিতার নাম: প্রহ্লাদ দেব কর্মকার বাড়ির নং : n0056 বয়স : 64 লিঙ্গ : পুরুষ	ফটো উপলব্ধ	315	WB/36/254/087177	নাম : মোহন দেব কর্মকার পিতার নাম: প্রভাকর দেব কর্মকার বাড়ির নং : n0055 বয়স : 76 লিঙ্গ : পুরুষ	ফটো উপলব্ধ
316	BHV2629491	নাম : মহাশ্বেতা দেব কর্মকার স্বামীর নাম: লক্ষ্মীকান্ত দেব কর্মকার বাড়ির নং : n0055 বয়স : 43 লিঙ্গ : মহিলা	ফটো উপলব্ধ	317	BHV2253938	নাম : সুলেখা দেব কর্মকার স্বামীর নাম: সমীর দেব কর্মকার বাড়ির নং : n0054 বয়স : 43 লিঙ্গ : মহিলা	ফটো উপলব্ধ	318	WB/36/254/087198	নাম : অসিত দেব কর্মকার পিতার নাম: নিমাই দেব কর্মকার বাড়ির নং : n0054 বয়স : 54 লিঙ্গ : পুরুষ	ফটো উপলব্ধ
319	NRZ2094142	নাম : তাপস দেব কর্মকার পিতার নাম: নিমাই দেব কর্মকার বাড়ির নং : n0054 বয়স : 50 লিঙ্গ : পুরুষ	ফটো উপলব্ধ	320	NRZ0692491	নাম : ক্রমা দেব কর্মকার স্বামীর নাম: তাপস দেব কর্মকার বাড়ির নং : n0054 বয়স : 37 লিঙ্গ : মহিলা	ফটো উপলব্ধ	321	BHV2125417	নাম : কালীপদ দেব কর্মকার পিতার নাম: সাধনচন্দ্র দেব কর্মকার বাড়ির নং : n0056 বয়স : 44 লিঙ্গ : পুরুষ	ফটো উপলব্ধ
322	NRZ1990290	নাম : টিয়া দেব কর্মকার স্বামীর নাম: কালীপদ দেব কর্মকার বাড়ির নং : N0056 বয়স : 31 লিঙ্গ : মহিলা	ফটো উপলব্ধ	323	NRZ2061380	নাম : শুভজিৎ দেব কর্মকার পিতার নাম: গুণধর দেব কর্মকার বাড়ির নং : এন0056 বয়স : 25 লিঙ্গ : পুরুষ	ফটো উপলব্ধ	324	NRZ2487387	নাম : আদর্শ দেব কর্মকার পিতার নাম: পঞ্চানন দেব কর্মকার বাড়ির নং : এন0056 বয়স : 20 লিঙ্গ : পুরুষ	ফটো উপলব্ধ
325	NRZ2004364	নাম : সৌরভ দেব কর্মকার পিতার নাম: অসিত দেব কর্মকার বাড়ির নং : এন0054 বয়স : 26 লিঙ্গ : পুরুষ	ফটো উপলব্ধ	326	NRZ2421436	নাম : সাথী দেব কর্মকার পিতার নাম: সমীর দেব কর্মকার বাড়ির নং : এন0054 বয়স : 22 লিঙ্গ : মহিলা	ফটো উপলব্ধ	327	WB/36/254/087604	নাম : শংকরী নন্দী পিতার নাম: আনন্দমোহন নন্দী বাড়ির নং : n0065 বয়স : 66 লিঙ্গ : মহিলা	ফটো উপলব্ধ
328	WB/36/254/087602	নাম : সত্যকিংকর নন্দী পিতার নাম: আনন্দমোহন নন্দী বাড়ির নং : n0065 বয়স : 62 লিঙ্গ : পুরুষ	ফটো উপলব্ধ	329	NRZ1815877	নাম : তুহিন নন্দী পিতার নাম: মধুসূদন নন্দী বাড়ির নং : n0065 বয়স : 29 লিঙ্গ : পুরুষ	ফটো উপলব্ধ	330	BHV2125599	নাম : শ্রীকান্ত নন্দী পিতার নাম: রামরতন নন্দী বাড়ির নং : n0080 বয়স : 43 লিঙ্গ : পুরুষ	ফটো উপলব্ধ

ভাগ নং, নাম : 1-ময়নাপুর মৌজার বামুনপাড়া, দেওয়ানপাড়া, পন্ডিভপাড়া, হাজরারপাড়া, পুরাতন মনসাতলা বাজারের উত্তরদিক

331	WB/36/254/087669	নাম : নীহার নন্দী স্বামীর নাম: রামরতন নন্দী বাড়ির নং : n0080 বয়স : 76 লিঙ্গ : মহিলা	ফটো উপলব্ধ	332	WB/36/254/087603	নাম : পদ্মা নন্দী স্বামীর নাম: সত্যকিংকর নন্দী বাড়ির নং : n0065 বয়স : 59 লিঙ্গ : মহিলা	ফটো উপলব্ধ	333	WB/36/254/087817	নাম : মিতা নন্দী পিতার নাম: মধুসূদন নন্দী বাড়ির নং : n0065 বয়স : 53 লিঙ্গ : মহিলা	ফটো উপলব্ধ
334	WB/36/254/087579	নাম : মধুসূদন নন্দী পিতার নাম: আনন্দমোহন নন্দী বাড়ির নং : n0065 বয়স : 59 লিঙ্গ : পুরুষ	ফটো উপলব্ধ	335	NRZ1528090	নাম : মিতা নন্দী স্বামীর নাম: শ্রীকান্ত নন্দী বাড়ির নং : n0080 বয়স : 41 লিঙ্গ : মহিলা	ফটো উপলব্ধ	336	WB/36/254/087247	নাম : তরনী নাগ পিতার নাম: শংকর নাগ বাড়ির নং : n0024 বয়স : 57 লিঙ্গ : পুরুষ	ফটো উপলব্ধ
337	WB/36/254/087864	নাম : জয়া নাগ স্বামীর নাম: শংকর নাগ বাড়ির নং : n0024 বয়স : 76 লিঙ্গ : মহিলা	ফটো উপলব্ধ	338	NRZ0693317	নাম : ভারতী নাগ স্বামীর নাম: স্বপন নাগ বাড়ির নং : n0023 বয়স : 43 লিঙ্গ : মহিলা	ফটো উপলব্ধ	339	BHV0241141	নাম : স্বপন নাগ পিতার নাম: শশাঙ্ক নাগ বাড়ির নং : n0023 বয়স : 56 লিঙ্গ : পুরুষ	ফটো উপলব্ধ
340	WB/36/254/087446	নাম : সন্ধ্যারানী নাগ স্বামীর নাম: শশাঙ্ক নাগ বাড়ির নং : n0023 বয়স : 76 লিঙ্গ : মহিলা	ফটো উপলব্ধ	341	NRZ1855089	নাম : সুমন মাজি পিতার নাম: রবি মাজি বাড়ির নং : n0032 বয়স : 28 লিঙ্গ : পুরুষ	ফটো উপলব্ধ	342	WB/36/254/087860	নাম : তরুন নাগ পিতার নাম: শশাঙ্ক নাগ বাড়ির নং : n0023 বয়স : 52 লিঙ্গ : পুরুষ	ফটো উপলব্ধ
343	BHV2125607	নাম : অশোক নাগ পিতার নাম: ভৈরব নাগ বাড়ির নং : n0032 বয়স : 61 লিঙ্গ : পুরুষ	ফটো উপলব্ধ	344	BHV2125623	নাম : মঞ্জু নাগ পিতার নাম: ভৈরব নাগ বাড়ির নং : n0032 বয়স : 45 লিঙ্গ : মহিলা	ফটো উপলব্ধ	345	BHV2125615	নাম : জয়ন্তী নাগ স্বামীর নাম: অশোক নাগ বাড়ির নং : n0032 বয়স : 45 লিঙ্গ : মহিলা	ফটো উপলব্ধ
346	NRZ1381805	নাম : মানিক নাগ মায়ের নাম: লতিকা নাগ বাড়ির নং : n0031 বয়স : 42 লিঙ্গ : পুরুষ	ফটো উপলব্ধ	347	WB/36/254/087321	নাম : অঞ্জলী নাগ পিতার নাম: ভৈরব নাগ বাড়ির নং : n0031 বয়স : 51 লিঙ্গ : মহিলা	ফটো উপলব্ধ	348	WB/36/254/087499	নাম : বুদ্ধদেব নাগ পিতার নাম: শংকর নাগ বাড়ির নং : n0024 বয়স : 50 লিঙ্গ : পুরুষ	ফটো উপলব্ধ
349	NRZ1636000	নাম : সোমা নাগ স্বামীর নাম: তরনী নাগ বাড়ির নং : n0024 বয়স : 36 লিঙ্গ : মহিলা	ফটো উপলব্ধ	350	BHV2125680	নাম : বিজয় নাগ পিতার নাম: শংকর নাগ বাড়ির নং : n0024 বয়স : 44 লিঙ্গ : পুরুষ	ফটো উপলব্ধ	351	BHV2125631	নাম : ছবি মাঝি পিতার নাম: ভৈরব নাগ বাড়ির নং : n0032 বয়স : 44 লিঙ্গ : মহিলা	ফটো উপলব্ধ
352	NRZ2189058	নাম : শেফালি নাগ স্বামীর নাম: তরুণ নাগ বাড়ির নং : N0023 বয়স : 28 লিঙ্গ : মহিলা	ফটো উপলব্ধ	353	NRZ0693366	নাম : সীমা পণ্ডিত স্বামীর নাম: সহদেব পণ্ডিত বাড়ির নং : n0085 বয়স : 46 লিঙ্গ : মহিলা	ফটো উপলব্ধ	354	WB/36/254/087064	নাম : সহদেব পণ্ডিত পিতার নাম: বটকৃষ্ণ পণ্ডিত বাড়ির নং : n0085 বয়স : 57 লিঙ্গ : পুরুষ	ফটো উপলব্ধ
355	BHV2531432	নাম : অন্নপূর্ণা পণ্ডিত পিতার নাম: বটকৃষ্ণ পণ্ডিত বাড়ির নং : n0085 বয়স : 66 লিঙ্গ : মহিলা	ফটো উপলব্ধ	356	NRZ2503563	নাম : অর্নব পণ্ডিত পিতার নাম: সহদেব পণ্ডিত বাড়ির নং : এন0085 বয়স : 20 লিঙ্গ : পুরুষ	ফটো উপলব্ধ	357	WB/36/254/087498	নাম : মঞ্জুবালা পণ্ডিত স্বামীর নাম: সিদ্ধিনাথ পণ্ডিত বাড়ির নং : n0082 বয়স : 80 লিঙ্গ : মহিলা	ফটো উপলব্ধ
358	NRZ2421584	নাম : রূপালী পান্ডা পণ্ডিত স্বামীর নাম: সন্তু পান্ডা বাড়ির নং : এন0084 বয়স : 32 লিঙ্গ : মহিলা	ফটো উপলব্ধ	359	NRZ2004141	নাম : সুদীপ্ত পণ্ডিত পিতার নাম: অমলেন্দু পণ্ডিত বাড়ির নং : এন0083 বয়স : 25 লিঙ্গ : পুরুষ	ফটো উপলব্ধ	360	WB/36/254/087059	নাম : অমলেন্দু পণ্ডিত পিতার নাম: কাঁনাইলাল পণ্ডিত বাড়ির নং : n0083 বয়স : 54 লিঙ্গ : পুরুষ	ফটো উপলব্ধ



361	BHV1485754	নাম : ঝর্ণা পণ্ডিত পিতার নাম: কানাইলাল পণ্ডিত বাড়ির নং : n0083 বয়স : 49 লিঙ্গ : মহিলা	ফটো উপলব্ধ	362	BHV1486190	নাম : সুলতা পণ্ডিত স্বামীর নাম: অমলেন্দু পণ্ডিত বাড়ির নং : n0083 বয়স : 48 লিঙ্গ : মহিলা	ফটো উপলব্ধ	363	NRZ2094001	নাম : ভবানীশংকর পণ্ডিত পিতার নাম: সিদ্ধিনাথ পণ্ডিত বাড়ির নং : n0082 বয়স : 52 লিঙ্গ : পুরুষ	ফটো উপলব্ধ
364	BHV1612936	নাম : তারেশংকর পণ্ডিত পিতার নাম: সিদ্ধিনাথ পণ্ডিত বাড়ির নং : n0082 বয়স : 46 লিঙ্গ : পুরুষ	ফটো উপলব্ধ	365	NRZ0693416	নাম : দোলন পণ্ডিত স্বামীর নাম: ভবানীশংকর পণ্ডিত বাড়ির নং : n0082 বয়স : 40 লিঙ্গ : মহিলা	ফটো উপলব্ধ	366	NRZ1528314	নাম : শম্পা পণ্ডিত স্বামীর নাম: তারেশংকর পণ্ডিত বাড়ির নং : n0082 বয়স : 39 লিঙ্গ : মহিলা	ফটো উপলব্ধ
367	WB/36/254/087394	নাম : মহাদেব পণ্ডিত পিতার নাম: বটকৃষ্ণ পণ্ডিত বাড়ির নং : n0084 বয়স : 61 লিঙ্গ : পুরুষ	ফটো উপলব্ধ	368	WB/36/254/087494	নাম : গঙ্গা পণ্ডিত স্বামীর নাম: মহাদেব পণ্ডিত বাড়ির নং : n0084 বয়স : 51 লিঙ্গ : মহিলা	ফটো উপলব্ধ	369	NRZ1635754	নাম : শুভময় পণ্ডিত পিতার নাম: মহাদেব পণ্ডিত বাড়ির নং : n0084 বয়স : 31 লিঙ্গ : পুরুষ	ফটো উপলব্ধ
370	NRZ2004133	নাম : প্রিয়া চৌধুরী স্বামীর নাম: অমিত চৌধুরী বাড়ির নং : এন0083 বয়স : 27 লিঙ্গ : মহিলা	ফটো উপলব্ধ	371	NRZ1280734	নাম : সুকুমার পান পিতার নাম: সূর্য্য নারায়ন পান বাড়ির নং : n0172 বয়স : 66 লিঙ্গ : পুরুষ	ফটো উপলব্ধ	372	NRZ1433218	নাম : রীনা পান স্বামীর নাম: সুকুমার পান বাড়ির নং : n0172 বয়স : 60 লিঙ্গ : মহিলা	ফটো উপলব্ধ
373	NRZ1398056	নাম : সুরজিৎ পান পিতার নাম: সুকুমার পান বাড়ির নং : n0172 বয়স : 39 লিঙ্গ : পুরুষ	ফটো উপলব্ধ	374	NRZ1381946	নাম : অভিজিৎ পান পিতার নাম: সুকুমার পান বাড়ির নং : n0172 বয়স : 34 লিঙ্গ : পুরুষ	ফটো উপলব্ধ	375	NRZ1727015	নাম : প্রিয়াঙ্কা পাল স্বামীর নাম: সঞ্জয় কুমার পাল বাড়ির নং : n0018 বয়স : 30 লিঙ্গ : মহিলা	ফটো উপলব্ধ
376	BHV2585800	নাম : সোমা পাল স্বামীর নাম: রাজেশ পাল বাড়ির নং : n0051 বয়স : 40 লিঙ্গ : মহিলা	ফটো উপলব্ধ	377	WB/36/254/087219	নাম : মালতী পাল স্বামীর নাম: করুনা পাল বাড়ির নং : n0052 বয়স : 66 লিঙ্গ : মহিলা	ফটো উপলব্ধ	378	NRZ1433325	নাম : বৈশাখী পাল পিতার নাম: করুণাময় পাল বাড়ির নং : n0052 বয়স : 34 লিঙ্গ : মহিলা	ফটো উপলব্ধ
379	BHV2375178	নাম : মনোজিৎ পাল পিতার নাম: রবি প্রসাদ পাল বাড়ির নং : n0053 বয়স : 41 লিঙ্গ : পুরুষ	ফটো উপলব্ধ	380	WB/36/254/087684	নাম : মিতালী পাল স্বামীর নাম: অরুণ পাল বাড়ির নং : n0058 বয়স : 50 লিঙ্গ : মহিলা	ফটো উপলব্ধ	381	BHV2629566	নাম : অনুপম পাল পিতার নাম: অজিত পাল বাড়ির নং : n0059 বয়স : 36 লিঙ্গ : পুরুষ	ফটো উপলব্ধ
382	NRZ2094134	নাম : রঞ্জিত পাল পিতার নাম: হাবুতোষ পাল বাড়ির নং : n0059 বয়স : 65 লিঙ্গ : পুরুষ	ফটো উপলব্ধ	383	WB/36/254/087162	নাম : জয়দেব কুমার পাল পিতার নাম: হাবুতোষ পাল বাড়ির নং : n0059 বয়স : 52 লিঙ্গ : পুরুষ	ফটো উপলব্ধ	384	WB/36/254/087794	নাম : বিশ্বজিৎ পাল পিতার নাম: বলরাম পাল বাড়ির নং : n0060 বয়স : 62 লিঙ্গ : পুরুষ	ফটো উপলব্ধ
385	WB/36/254/087228	নাম : শ্যামল পাল পিতার নাম: বলরাম পাল বাড়ির নং : n0060 বয়স : 58 লিঙ্গ : পুরুষ	ফটো উপলব্ধ	386	WB/36/254/087801	নাম : মালতী পাল স্বামীর নাম: বিজয় পাল বাড়ির নং : n0073 বয়স : 59 লিঙ্গ : মহিলা	ফটো উপলব্ধ	387	WB/36/254/087706	নাম : আরতি পাল স্বামীর নাম: ভাস্কর পাল বাড়ির নং : n0075 বয়স : 66 লিঙ্গ : মহিলা	ফটো উপলব্ধ
388	WB/36/254/087534	নাম : সুকুমার পাল পিতার নাম: ভাস্কর পাল বাড়ির নং : n0075 বয়স : 55 লিঙ্গ : পুরুষ	ফটো উপলব্ধ	389	BHV2629558	নাম : নবমিতা পাল স্বামীর নাম: সুনীল পাল বাড়ির নং : n0075 বয়স : 45 লিঙ্গ : মহিলা	ফটো উপলব্ধ	390	WB/36/254/087069	নাম : শুভঙ্কর পাল পিতার নাম: সাধন পাল বাড়ির নং : n0077 বয়স : 63 লিঙ্গ : পুরুষ	ফটো উপলব্ধ

ভাগ নং, নাম : 1-ময়নাপুর মৌজার বামুনপাড়া, দেওয়ানপাড়া, পন্ডিভপাড়া, হাজরারপাড়, পুরাতন মনসাতলা বাজারের উত্তরদিক

391	BHV1485309	নাম : অনূপ পাল পিতার নাম: শুভঙ্কর পাল বাড়ির নং : n0077 বয়স : 45 লিঙ্গ : পুরুষ	ফটো উপলব্ধ	392	WB/36/254/087535	নাম : জয়দেব পাল পিতার নাম: সাধন পাল বাড়ির নং : n0077 বয়স : 58 লিঙ্গ : পুরুষ	ফটো উপলব্ধ	393	NRZ0693903	নাম : অসিত পাল পিতার নাম: বিজয় পাল বাড়ির নং : n0171 বয়স : 63 লিঙ্গ : পুরুষ	ফটো উপলব্ধ
394	WB/36/254/087869	নাম : মমতা পাল স্বামীর নাম: জয়দেব পাল বাড়ির নং : n0077 বয়স : 51 লিঙ্গ : মহিলা	ফটো উপলব্ধ	395	WB/36/254/087092	নাম : দুলাল পাল পিতার নাম: সাধন পাল বাড়ির নং : n0078 বয়স : 55 লিঙ্গ : পুরুষ	ফটো উপলব্ধ	396	WB/36/254/087667	নাম : সব্বানী পাল স্বামীর নাম: বাদল পাল বাড়ির নং : n0081 বয়স : 56 লিঙ্গ : মহিলা	ফটো উপলব্ধ
397	NRZ1382084	নাম : সুজিত পাল পিতার নাম: বাদল পাল বাড়ির নং : n0081 বয়স : 36 লিঙ্গ : পুরুষ	ফটো উপলব্ধ	398	WB/36/254/087030	নাম : ঝনু পাল পিতার নাম: কানাইলাল পাল বাড়ির নং : n0104 বয়স : 51 লিঙ্গ : পুরুষ	ফটো উপলব্ধ	399	BHV2375160	নাম : মুনমুন পাল স্বামীর নাম: ঝনু পাল বাড়ির নং : n0104 বয়স : 42 লিঙ্গ : মহিলা	ফটো উপলব্ধ
400	WB/36/254/087142	নাম : মহামায়া রায় স্বামীর নাম: গোপাল চন্দ্র রায় বাড়ির নং : n0104 বয়স : 67 লিঙ্গ : মহিলা	ফটো উপলব্ধ	401	WSU1400936	নাম : টুসি পাল স্বামীর নাম: জয়দেব কুমার পাল বাড়ির নং : n0059 বয়স : 33 লিঙ্গ : মহিলা	ফটো উপলব্ধ	402	NRZ2094084	নাম : ঝতুরানী পাল স্বামীর নাম: অজিত পাল বাড়ির নং : n0059 বয়স : 60 লিঙ্গ : মহিলা	ফটো উপলব্ধ
403	WB/36/254/087084	নাম : অজিত পাল পিতার নাম: হাবুতোষ পাল বাড়ির নং : n0059 বয়স : 67 লিঙ্গ : পুরুষ	ফটো উপলব্ধ	404	NRZ1575174	নাম : উত্তম পাল পিতার নাম: রবিপ্রসাদ পাল বাড়ির নং : n0053 বয়স : 33 লিঙ্গ : পুরুষ	ফটো উপলব্ধ	405	WB/36/254/087217	নাম : নিয়তি পাল স্বামীর নাম: রবিপ্রসাদ পাল বাড়ির নং : n0053 বয়স : 62 লিঙ্গ : মহিলা	ফটো উপলব্ধ
406	WB/36/254/087512	নাম : রবিপ্রসাদ পাল পিতার নাম: প্রমথ পাল বাড়ির নং : n0053 বয়স : 72 লিঙ্গ : পুরুষ	ফটো উপলব্ধ	407	WB/36/254/087668	নাম : ভবানী পাল স্বামীর নাম: শুভঙ্কর পাল বাড়ির নং : n0077 বয়স : 59 লিঙ্গ : মহিলা	ফটো উপলব্ধ	408	BHV2375186	নাম : চন্দনা পাল স্বামীর নাম: সুকুমার পাল বাড়ির নং : n0075 বয়স : 41 লিঙ্গ : মহিলা	ফটো উপলব্ধ
409	NRZ1382027	নাম : মিতা পাল স্বামীর নাম: বিশ্বজিৎ পাল বাড়ির নং : n0060 বয়স : 50 লিঙ্গ : মহিলা	ফটো উপলব্ধ	410	BHV1485721	নাম : পূর্ণিমা পাল স্বামীর নাম: রঞ্জিত পাল বাড়ির নং : n0059 বয়স : 46 লিঙ্গ : মহিলা	ফটো উপলব্ধ	411	NRZ1433135	নাম : প্রদীপ কুমার পাল পিতার নাম: বিজয় কুমার পাল বাড়ির নং : n0073 বয়স : 35 লিঙ্গ : পুরুষ	ফটো উপলব্ধ
412	WB/36/254/087753	নাম : বর্না পাল স্বামীর নাম: জয়দেব পাল বাড়ির নং : n0073 বয়স : 56 লিঙ্গ : মহিলা	ফটো উপলব্ধ	413	WB/36/254/087639	নাম : জয়দেব পাল পিতার নাম: অজিত পাল বাড়ির নং : n0073 বয়স : 61 লিঙ্গ : পুরুষ	ফটো উপলব্ধ	414	WB/36/254/087813	নাম : বিজয় পাল পিতার নাম: অজিত পাল বাড়ির নং : n0073 বয়স : 66 লিঙ্গ : পুরুষ	ফটো উপলব্ধ
415	WB/36/254/087752	নাম : পুষ্প পাল স্বামীর নাম: অজিত পাল বাড়ির নং : n0073 বয়স : 83 লিঙ্গ : মহিলা	ফটো উপলব্ধ	416	BHV1485689	নাম : পুতুল পাল স্বামীর নাম: শ্যামল পাল বাড়ির নং : n0060 বয়স : 48 লিঙ্গ : মহিলা	ফটো উপলব্ধ	417	WB/36/254/087076	নাম : বিদ্যুৎ পাল পিতার নাম: হাবুতোষ পাল বাড়ির নং : n0059 বয়স : 56 লিঙ্গ : পুরুষ	ফটো উপলব্ধ
418	NRZ0693648	নাম : রুবিরানী পাল স্বামীর নাম: অসিত পাল বাড়ির নং : n0170 বয়স : 61 লিঙ্গ : মহিলা	ফটো উপলব্ধ	419	NRZ1635937	নাম : মীনাঙ্কী পাল স্বামীর নাম: ধনঞ্জয় পাল বাড়ির নং : n0161 বয়স : 35 লিঙ্গ : মহিলা	ফটো উপলব্ধ	420	BHV2583821	নাম : ধনঞ্জয় পাল পিতার নাম: অসিত পাল বাড়ির নং : n0161 বয়স : 37 লিঙ্গ : পুরুষ	ফটো উপলব্ধ

ভাগ নং, নাম : 1-ময়নাপুর মৌজার বামুনপাড়া, দেওয়ানপাড়া, পন্ডিভতপাড়া, হাজরারপাড়, পুরাতন মনসাতলা বাজারের উত্তরদিক

421	NRZ1879105	ফটো উপলব্ধ	422	NRZ1879113	ফটো উপলব্ধ	423	WB/36/254/087666	ফটো উপলব্ধ
নাম : মেঘনা পাল পিতার নাম : রঞ্জিত পাল বাড়ির নং : n0059 বয়স : 27 লিঙ্গ : মহিলা			নাম : সর্বনী পাল পিতার নাম : অরুণ কুমার পাল বাড়ির নং : n0058 বয়স : 27 লিঙ্গ : মহিলা			নাম : বাদল পাল পিতার নাম : সাধন পাল বাড়ির নং : n0081 বয়স : 60 লিঙ্গ : পুরুষ		
424	NRZ1280700	ফটো উপলব্ধ	425	NRZ1931690	ফটো উপলব্ধ	426	BHV2531440	ফটো উপলব্ধ
নাম : যামিনী পাল স্বামীর নাম : দুলাল পাল বাড়ির নং : n0078 বয়স : 42 লিঙ্গ : মহিলা			নাম : অভিজিৎ পাল পিতার নাম : জয়দেব পাল বাড়ির নং : N0077 বয়স : 27 লিঙ্গ : পুরুষ			নাম : মীনা পাল স্বামীর নাম : সঞ্জিত কুমার পাল বাড়ির নং : n0113 বয়স : 51 লিঙ্গ : মহিলা		
427	WB/36/254/087154	ফটো উপলব্ধ	428	NRZ1433291	ফটো উপলব্ধ	429	WB/36/254/087054	ফটো উপলব্ধ
নাম : সঞ্জিত কুমার পাল পিতার নাম : কানাইলাল পাল বাড়ির নং : n0113 বয়স : 56 লিঙ্গ : পুরুষ			নাম : সুরজিৎ পাল পিতার নাম : অসিত পাল বাড়ির নং : n0106 বয়স : 32 লিঙ্গ : পুরুষ			নাম : বেলারানী পাল স্বামীর নাম : কানাই পাল বাড়ির নং : n0104 বয়স : 86 লিঙ্গ : মহিলা		
430	NRZ2421626	ফটো উপলব্ধ	431	NRZ2263275	ফটো উপলব্ধ	432	NRZ2263267	ফটো উপলব্ধ
নাম : প্রিয়াঙ্গি পাল পিতার নাম : বন্টু পাল বাড়ির নং : এন0104 বয়স : 21 লিঙ্গ : মহিলা			নাম : সুদীপ্তা পাল স্বামীর নাম : অসিত পাল বাড়ির নং : n0106 বয়স : 56 লিঙ্গ : মহিলা			নাম : অসিত পাল পিতার নাম : কানাই পাল বাড়ির নং : n0106 বয়স : 65 লিঙ্গ : পুরুষ		
433	NRZ2263325	ফটো উপলব্ধ	434	NRZ2263317	ফটো উপলব্ধ	435	NRZ2302883	ফটো উপলব্ধ
নাম : প্রতিমা নন্দী স্বামীর নাম : শ্যামাপদ নন্দী বাড়ির নং : n0018 বয়স : 64 লিঙ্গ : মহিলা			নাম : কার্তিক চন্দ্র পাল পিতার নাম : ধুবনারায়ন পাল বাড়ির নং : n0018 বয়স : 67 লিঙ্গ : পুরুষ			নাম : সায়েন পাল পিতার নাম : দুলাল পাল বাড়ির নং : এন0078 বয়স : 24 লিঙ্গ : পুরুষ		
436	NRZ2509941	ফটো উপলব্ধ	437	NRZ2303956	ফটো উপলব্ধ	438	NRZ2004125	ফটো উপলব্ধ
নাম : স্নেহা পাল পিতার নাম : দুলাল পাল বাড়ির নং : এন0078 বয়স : 21 লিঙ্গ : মহিলা			নাম : অপর্ণা পাল স্বামীর নাম : মনোজিৎ পাল বাড়ির নং : এন0053 বয়স : 26 লিঙ্গ : মহিলা			নাম : সৌম্যাদীপ পাল পিতার নাম : অরুণ কুমার পাল বাড়ির নং : এন0058 বয়স : 25 লিঙ্গ : পুরুষ		
439	NRZ2004455	ফটো উপলব্ধ	440	WB/36/254/087683	ফটো উপলব্ধ	441	NRZ1879097	ফটো উপলব্ধ
নাম : অনুশ্রী পাল স্বামীর নাম : সুজিত পাল বাড়ির নং : এন0081 বয়স : 26 লিঙ্গ : মহিলা			নাম : অরুণ কুমার পাল পিতার নাম : গোপাল চন্দ্র পাল বাড়ির নং : n0058 বয়স : 62 লিঙ্গ : পুরুষ			নাম : তুষার নন্দী পিতার নাম : মধুসূদন নন্দী বাড়ির নং : n0059 বয়স : 28 লিঙ্গ : পুরুষ		
442	NRZ1879121	ফটো উপলব্ধ	443	BHV2583789	ফটো উপলব্ধ	444	NRZ2414894	ফটো উপলব্ধ
নাম : সৌভিক পাল পিতার নাম : জয়দেব পাল বাড়ির নং : n0073 বয়স : 28 লিঙ্গ : পুরুষ			নাম : সঞ্জয় কুমার পাল পিতার নাম : কার্তিক চন্দ্র পাল বাড়ির নং : n0018 বয়স : 38 লিঙ্গ : পুরুষ			নাম : সুনীল পাল পিতার নাম : ভাস্কর পাল বাড়ির নং : n0075 বয়স : 50 লিঙ্গ : পুরুষ		
445	NRZ2522910	ফটো উপলব্ধ	446	NRZ1994433	ফটো উপলব্ধ	447	TIH2445450	ফটো উপলব্ধ
নাম : সূচনা পাল পিতার নাম : সুকুমার পাল বাড়ির নং : এন0075 বয়স : 21 লিঙ্গ : মহিলা			নাম : চন্দ্রানী পাল পিতার নাম : শ্যামল পাল বাড়ির নং : N0060 বয়স : 26 লিঙ্গ : মহিলা			নাম : প্রিয়াঙ্কা নন্দী স্বামীর নাম : তুষার নন্দী বাড়ির নং : এন0059 বয়স : 24 লিঙ্গ : মহিলা		
448	NRZ2207470	ফটো উপলব্ধ	449	BHV2629574	ফটো উপলব্ধ	450	NRZ1464536	ফটো উপলব্ধ
নাম : রঞ্জিত পোত পিতার নাম : রামগতি পোত বাড়ির নং : n0004 বয়স : 60 লিঙ্গ : পুরুষ			নাম : দুলালী পোত স্বামীর নাম : রনজিৎ পোত বাড়ির নং : n0004 বয়স : 37 লিঙ্গ : মহিলা			নাম : টুম্পা রক্ষিত (পোত) স্বামীর নাম : কৌশিক পোত বাড়ির নং : n0004 বয়স : 32 লিঙ্গ : মহিলা		



বিধানসভা নির্বাচনক্ষেত্রের নং, নাম : 256-কোতুলপুর
ভাগ নং, নাম : 1-ময়নাপুর মৌজার বামুনপাড়া, দেওয়ানপাড়া, পন্ডিতপাড়া, হাজরারপাড়, পুরাতন মনসাতলা বাজারের উত্তরদিক

451 নাম : সঞ্জীব পোত পিতার নাম : রঞ্জিত পোত বাড়ির নং : n0004 বয়স : 38 লিঙ্গ : পুরুষ	NRZ1726967 ফটো উপলব্ধ	452 নাম : কৌশিক পোত পিতার নাম : রনজিৎ পোত বাড়ির নং : n0004 বয়স : 37 লিঙ্গ : পুরুষ	NRZ1528363 ফটো উপলব্ধ	453 নাম : শুক্লা ব্যানার্জী পিতার নাম : রামপ্রসাদ ব্যানার্জী বাড়ির নং : n0072 বয়স : 36 লিঙ্গ : মহিলা	NRZ1726983 ফটো উপলব্ধ
454 নাম : দেবীদাস ব্যানার্জী পিতার নাম : সত্যেন্দ্রনাথ ব্যানার্জী বাড়ির নং : n0072 বয়স : 65 লিঙ্গ : পুরুষ	NRZ2414910 ফটো উপলব্ধ	455 নাম : রামপ্রসাদ ব্যানার্জী পিতার নাম : সত্যেন্দ্রনাথ ব্যানার্জী বাড়ির নং : n0072 বয়স : 67 লিঙ্গ : পুরুষ	BHV2375491 ফটো উপলব্ধ	456 নাম : শুভা ব্যানার্জী পিতার নাম : রামপ্রসাদ ব্যানার্জী বাড়ির নং : এন0072 বয়স : 30 লিঙ্গ : মহিলা	NRZ2421659 ফটো উপলব্ধ
457 নাম : অরুণ বাগলী পিতার নাম : তপন বাগলী বাড়ির নং : এন0103 বয়স : 24 লিঙ্গ : পুরুষ	NRZ2303410 ফটো উপলব্ধ	S2 458 নাম : টুম্পা বাগলী পিতার নাম : তপন বাগলী বাড়ির নং : n0103 বয়স : 28 লিঙ্গ : মহিলা	NRZ1878990 ফটো উপলব্ধ	459 নাম : মীনু বাগলী স্বামীর নাম : স্বপন বাগলী বাড়ির নং : n0103 বয়স : 56 লিঙ্গ : মহিলা	BHV2126282 ফটো উপলব্ধ
460 নাম : তপন বাগলী পিতার নাম : মদনমোহন বাগলী বাড়ির নং : n0103 বয়স : 57 লিঙ্গ : পুরুষ	WB/36/254/087791 ফটো উপলব্ধ	461 নাম : চায়না বাগলী স্বামীর নাম : তপন বাগলী বাড়ির নং : n0103 বয়স : 43 লিঙ্গ : মহিলা	BHV2254035 ফটো উপলব্ধ	462 নাম : রমা রায় স্বামীর নাম : মিনু রায় বাড়ির নং : n0103 বয়স : 46 লিঙ্গ : মহিলা	BHV1486109 ফটো উপলব্ধ
463 নাম : মহাদেব বাড়ুই পিতার নাম : গুণধর বাড়ুই বাড়ির নং : n0174 বয়স : 55 লিঙ্গ : পুরুষ	WB/36/254/093046 ফটো উপলব্ধ	464 নাম : সন্দীপ বাড়ুই পিতার নাম : মহাদেব বাড়ুই বাড়ির নং : n0174 বয়স : 36 লিঙ্গ : পুরুষ	NRZ1433333 ফটো উপলব্ধ	465 নাম : সমীর বাড়ুই পিতার নাম : মহাদেব বাড়ুই বাড়ির নং : n0174 বয়স : 34 লিঙ্গ : পুরুষ	NRZ1381854 ফটো উপলব্ধ
466 নাম : দিপালী বাড়ুই স্বামীর নাম : মহাদেব বাড়ুই বাড়ির নং : n0175 বয়স : 51 লিঙ্গ : মহিলা	WB/36/254/093344 ফটো উপলব্ধ	467 নাম : তাপস বাড়ুই পিতার নাম : গুণধর বাড়ুই বাড়ির নং : n0205 বয়স : 43 লিঙ্গ : পুরুষ	BHV2377240 ফটো উপলব্ধ	468 নাম : অরুণ বাড়ুই পিতার নাম : শক্তিপদ বাড়ুই বাড়ির নং : n0204 বয়স : 53 লিঙ্গ : পুরুষ	WB/36/254/093132 ফটো উপলব্ধ
469 নাম : সুরভী নন্দী বাড়ুই স্বামীর নাম : সমীর বাড়ুই বাড়ির নং : এন0174 বয়স : 27 লিঙ্গ : মহিলা	NRZ2004307 ফটো উপলব্ধ	470 নাম : রিম্পা বাড়ুই পিতার নাম : অরুণ বাড়ুই বাড়ির নং : এন0204 বয়স : 26 লিঙ্গ : মহিলা	NRZ2004166 ফটো উপলব্ধ	471 নাম : মমতা বাড়ুই স্বামীর নাম : অরুণ বাড়ুই বাড়ির নং : n0204 বয়স : 43 লিঙ্গ : মহিলা	BHV2377216 ফটো উপলব্ধ
472 নাম : স্নেহা বাড়ুই পিতার নাম : অরুণ বাড়ুই বাড়ির নং : এন0204 বয়স : 21 লিঙ্গ : মহিলা	NRZ2520005 ফটো উপলব্ধ	473 নাম : সুলেখা বাড়ুই স্বামীর নাম : তাপস বাড়ুই বাড়ির নং : n0205 বয়স : 39 লিঙ্গ : মহিলা	BHV2588069 ফটো উপলব্ধ	474 নাম : মানা বাড়ুই স্বামীর নাম : সন্দীপ বাড়ুই বাড়ির নং : n0174 বয়স : 37 লিঙ্গ : মহিলা	NRZ1528249 ফটো উপলব্ধ
475 নাম : বকুল ভাস্কী পিতার নাম : নকুল ভাস্কী বাড়ির নং : n0115 বয়স : 46 লিঙ্গ : পুরুষ	BHV1486117 ফটো উপলব্ধ	476 নাম : সুজয় ভাস্কী পিতার নাম : অশোক ভাস্কী বাড়ির নং : এন0115 বয়স : 26 লিঙ্গ : পুরুষ	NRZ2004190 ফটো উপলব্ধ	477 নাম : সুদীপ ভাস্কী পিতার নাম : অশোক ভাস্কী বাড়ির নং : এন0115 বয়স : 26 লিঙ্গ : পুরুষ	NRZ2004174 ফটো উপলব্ধ
478 নাম : কৃষ্ণা ভাস্কী স্বামীর নাম : সন্দীপ ভাস্কী বাড়ির নং : এন0116 বয়স : 22 লিঙ্গ : মহিলা	NRZ2421543 ফটো উপলব্ধ	479 নাম : সন্দীপ ভাস্কী পিতার নাম : অরুণ ভাস্কী বাড়ির নং : এন0116 বয়স : 22 লিঙ্গ : পুরুষ	NRZ2421402 ফটো উপলব্ধ	480 নাম : অরুণ ভাস্কী পিতার নাম : রাখহরি ভাস্কী বাড়ির নং : n0116 বয়স : 46 লিঙ্গ : পুরুষ	BHV1594936 ফটো উপলব্ধ

ভাগ নং, নাম : 1-ময়নাপুর মৌজার বামুনপাড়া, দেওয়ানপাড়া, পন্ডিভপাড়া, হাজরারপাড়, পুরাতন মনসাতলা বাজারের উত্তরদিক

481	NRZ1280981	নাম : গীতা ভাস্কী স্বামীর নাম: রমেশ ভাস্কী বাড়ির নং : n0116 বয়স : 63 লিঙ্গ : মহিলা	ফটো উপলব্ধ	482	WB/36/254/087870	নাম : কালীপদ ভাস্কী পিতার নাম: চন্দ্রকান্ত ভাস্কী বাড়ির নং : n0116 বয়স : 65 লিঙ্গ : পুরুষ	ফটো উপলব্ধ	483	WB/36/254/087530	নাম : সুমিত্রা ভাস্কী স্বামীর নাম: কালীপদ ভাস্কী বাড়ির নং : n0116 বয়স : 59 লিঙ্গ : মহিলা	ফটো উপলব্ধ
484	NRZ1280999	নাম : মমতা ভাস্কী রায় পিতার নাম: রমেশ ভাস্কী রায় বাড়ির নং : n0116 বয়স : 46 লিঙ্গ : মহিলা	ফটো উপলব্ধ	485	NRZ0694471	নাম : চম্পা ভাস্কী স্বামীর নাম: অরুণ ভাস্কী বাড়ির নং : n0116 বয়স : 42 লিঙ্গ : মহিলা	ফটো উপলব্ধ	486	NRZ0694489	নাম : সোমা ভাস্কী স্বামীর নাম: রবি ভাস্কী বাড়ির নং : n0116 বয়স : 37 লিঙ্গ : মহিলা	ফটো উপলব্ধ
487	BHV2583847	নাম : রবি ভাস্কী পিতার নাম: রমেশ ভাস্কী বাড়ির নং : n0116 বয়স : 37 লিঙ্গ : পুরুষ	ফটো উপলব্ধ	488	WB/36/254/087656	নাম : সাগরী ভাস্কী স্বামীর নাম: রাখরী ভাস্কী বাড়ির নং : n0116 বয়স : 66 লিঙ্গ : মহিলা	ফটো উপলব্ধ	489	WB/36/254/087628	নাম : অঞ্জলী ভাস্কী স্বামীর নাম: নকুল ভাস্কী বাড়ির নং : n0115 বয়স : 79 লিঙ্গ : মহিলা	ফটো উপলব্ধ
490	WB/36/254/087068	নাম : অশোক ভাস্কী পিতার নাম: নকুল ভাস্কী বাড়ির নং : n0115 বয়স : 51 লিঙ্গ : পুরুষ	ফটো উপলব্ধ	491	WB/36/254/087743	নাম : দিপা ভাস্কী স্বামীর নাম: অশোক ভাস্কী বাড়ির নং : n0115 বয়স : 50 লিঙ্গ : মহিলা	ফটো উপলব্ধ	492	NRZ1528330	নাম : বন্দনা ভাস্কী স্বামীর নাম: বকুল ভাস্কী বাড়ির নং : n0115 বয়স : 34 লিঙ্গ : মহিলা	ফটো উপলব্ধ
493	NRZ2094159	নাম : মলয় মুখার্জী পিতার নাম: অনাদি নাথ মুখার্জী বাড়ির নং : n0088 বয়স : 56 লিঙ্গ : পুরুষ	ফটো উপলব্ধ	494	BHV1486026	নাম : মনিকা মুখার্জী স্বামীর নাম: মলয় মুখার্জী বাড়ির নং : n0088 বয়স : 50 লিঙ্গ : মহিলা	ফটো উপলব্ধ	495	WB/36/254/087062	নাম : সুপ্রিয় মুখার্জী পিতার নাম: চন্ডীদাস মুখার্জী বাড়ির নং : n0109 বয়স : 60 লিঙ্গ : পুরুষ	ফটো উপলব্ধ
496	WB/36/254/087117	নাম : মুক্তারানী মুখার্জী স্বামীর নাম: বিজয়কুমার মুখার্জী বাড়ির নং : n0110 বয়স : 68 লিঙ্গ : মহিলা	ফটো উপলব্ধ	497	WB/36/254/087164	নাম : অরুণ কুমার মুখার্জী পিতার নাম: অভয় মুখার্জী বাড়ির নং : n0111 বয়স : 50 লিঙ্গ : পুরুষ	ফটো উপলব্ধ	498	BHV2585867	নাম : সর্বানী মুখার্জী স্বামীর নাম: অরুণ মুখার্জী বাড়ির নং : n0111 বয়স : 45 লিঙ্গ : মহিলা	ফটো উপলব্ধ
499	NRZ1636042	নাম : স্বরূপ মুখার্জী পিতার নাম: অভয় কুমার মুখার্জী বাড়ির নং : n0111 বয়স : 45 লিঙ্গ : পুরুষ	ফটো উপলব্ধ	500	WB/36/254/087113	নাম : লক্ষ্মীরানী মুখার্জী স্বামীর নাম: অভয় মুখার্জী বাড়ির নং : n0111 বয়স : 74 লিঙ্গ : মহিলা	ফটো উপলব্ধ	501	NRZ1528371	নাম : শিউলী মুখার্জী স্বামীর নাম: স্বরূপ মুখার্জী বাড়ির নং : n0111 বয়স : 38 লিঙ্গ : মহিলা	ফটো উপলব্ধ
502	NRZ2004349	নাম : মন্দিরা মুখার্জী পিতার নাম: মলয় মুখার্জী বাড়ির নং : এন0088 বয়স : 25 লিঙ্গ : মহিলা	ফটো উপলব্ধ	503	BHV2375301	নাম : মালতী ব্যানার্জী স্বামীর নাম: রামপ্রসাদ ব্যানার্জী বাড়ির নং : n0071 বয়স : 59 লিঙ্গ : মহিলা	ফটো উপলব্ধ	504	NRZ2189116	নাম : শুভায়ন মুখার্জী পিতার নাম: সুপ্রিয় মুখার্জী বাড়ির নং : N0109 বয়স : 27 লিঙ্গ : পুরুষ	ফটো উপলব্ধ
505	WB/36/254/087018	নাম : রবিপ্রসাদ মুখার্জী পিতার নাম: মোহিনীমোহন মুখার্জী বাড়ির নং : n0071 বয়স : 73 লিঙ্গ : পুরুষ	ফটো উপলব্ধ	506	WB/36/254/087037	নাম : শংকর প্রসাদ মুখার্জী পিতার নাম: মোহিনীমোহন মুখার্জী বাড়ির নং : n0071 বয়স : 67 লিঙ্গ : পুরুষ	ফটো উপলব্ধ	507	WB/36/254/087462	নাম : সন্ধ্যারানী মুখার্জী স্বামীর নাম: অনাদিনাথ মুখার্জী বাড়ির নং : n0088 বয়স : 76 লিঙ্গ : মহিলা	ফটো উপলব্ধ
508	WB/36/254/087109	নাম : সুপর্ণা মুখার্জী স্বামীর নাম: সুপ্রিয় মুখার্জী বাড়ির নং : n0109 বয়স : 55 লিঙ্গ : মহিলা	ফটো উপলব্ধ	509	NRZ1528389	নাম : শম্পা মুখার্জী স্বামীর নাম: মানস মুখার্জী বাড়ির নং : n0108 বয়স : 37 লিঙ্গ : মহিলা	ফটো উপলব্ধ	510	NRZ1985621	নাম : শুভা মুখার্জী পিতার নাম: কল্যানী প্রসাদ মুখার্জী বাড়ির নং : N0108 বয়স : 26 লিঙ্গ : মহিলা	ফটো উপলব্ধ



511 নাম : অঞ্জলী মুখার্জী স্বামীর নাম: রবিপ্রসাদ মুখার্জী বাড়ির নং : n0001 বয়স : 68 লিঙ্গ : মহিলা	WB/36/254/087501	512 নাম : তারাপদ মুখার্জী পিতার নাম: আনন্দ মুখার্জী বাড়ির নং : n0070 বয়স : 66 লিঙ্গ : পুরুষ	NRZ2356798	513 নাম : জয়ন্ত কুমার মুখোপাধ্যায় পিতার নাম: দুর্গাপ্রসাদ মুখোপাধ্যায় বাড়ির নং : n0069 বয়স : 60 লিঙ্গ : পুরুষ	NRZ2207413
514 নাম : তৃষ্ণা মুখার্জী স্বামীর নাম: তারাপদ মুখার্জী বাড়ির নং : n0070 বয়স : 61 লিঙ্গ : মহিলা	WB/36/254/087502	515 নাম : রিক্ত মুখার্জী স্বামীর নাম: পিংকু মুখার্জী বাড়ির নং : n0070 বয়স : 30 লিঙ্গ : মহিলা	NRZ1726975	516 নাম : পিংকু মুখার্জী পিতার নাম: তারাপদ মুখার্জী বাড়ির নং : n0070 বয়স : 42 লিঙ্গ : পুরুষ	BHV2483998
517 নাম : জয়শঙ্কর মুখার্জী পিতার নাম: শিবশংকর মুখার্জী বাড়ির নং : এন0086 বয়স : 22 লিঙ্গ : পুরুষ	NRZ2372456	518 নাম : উমা মুখার্জী স্বামীর নাম: বিদ্যুৎ মুখার্জী বাড়ির নং : n0107 বয়স : 65 লিঙ্গ : মহিলা	NRZ2094167	519 নাম : মুকলিকা মুখার্জী স্বামীর নাম: জয়ন্ত মুখোপাধ্যায় বাড়ির নং : n0069 বয়স : 44 লিঙ্গ : মহিলা	NRZ0695213
520 নাম : প্রশান্ত মুখার্জী পিতার নাম: দুর্গাপ্রসাদ মুখার্জী বাড়ির নং : n0069 বয়স : 54 লিঙ্গ : পুরুষ	WB/36/254/087227	521 নাম : বিদ্যুৎ মুখার্জী পিতার নাম: হরেন্দ্রমোহন মুখার্জী বাড়ির নং : n0107 বয়স : 74 লিঙ্গ : পুরুষ	WB/36/254/087033	522 নাম : কৌশিক মুখার্জী পিতার নাম: বিদ্যুৎ মুখার্জী বাড়ির নং : n0107 বয়স : 42 লিঙ্গ : পুরুষ	BHV2126381
523 নাম : মধুমিতা মুখার্জী স্বামীর নাম: পার্থ মুখার্জী বাড়ির নং : n0107 বয়স : 41 লিঙ্গ : মহিলা	BHV2375681	524 নাম : সঞ্জয় কুমার মুখার্জী পিতার নাম: হরেন্দ্রমোহন মুখার্জী বাড়ির নং : n0108 বয়স : 56 লিঙ্গ : পুরুষ	WB/36/254/087468	525 নাম : তাপস মুখার্জী পিতার নাম: দেবীদাস মুখার্জী বাড়ির নং : n0108 বয়স : 58 লিঙ্গ : পুরুষ	WB/36/254/087268
526 নাম : মানস মুখার্জী পিতার নাম: দেবীদাস মুখার্জী বাড়ির নং : n0108 বয়স : 56 লিঙ্গ : পুরুষ	WB/36/254/087478	527 নাম : ছবি মুখার্জী স্বামীর নাম: কল্যানী প্রসাদ মুখার্জী বাড়ির নং : n0108 বয়স : 55 লিঙ্গ : মহিলা	WB/36/254/087138	528 নাম : শুরা মুখার্জী পিতার নাম: কল্যানী প্রসাদ মুখার্জী বাড়ির নং : n0108 বয়স : 32 লিঙ্গ : মহিলা	NRZ1433176
529 নাম : সুনাম মুখার্জী স্বামীর নাম: অমিত মুখার্জী বাড়ির নং : n0108 বয়স : 42 লিঙ্গ : মহিলা	NRZ1382134	530 নাম : মিঠু মুখার্জী স্বামীর নাম: তাপস কুমার মুখার্জী বাড়ির নং : n0108 বয়স : 38 লিঙ্গ : মহিলা	BHV2483980	531 নাম : স্বাগতা মুখার্জী স্বামীর নাম: প্রশান্ত মুখার্জী বাড়ির নং : n0069 বয়স : 40 লিঙ্গ : মহিলা	NRZ0695221
532 নাম : অমিত মুখার্জী পিতার নাম: দেবীদাস মুখার্জী বাড়ির নং : n0108 বয়স : 45 লিঙ্গ : পুরুষ	BHV2125847	533 নাম : মঙ্গলা মুখার্জী স্বামীর নাম: দুর্গাপ্রসাদ মুখার্জী বাড়ির নং : n0069 বয়স : 81 লিঙ্গ : মহিলা	WB/36/254/087071	534 নাম : অগ্নিক মুখোপাধ্যায় পিতার নাম: জয়ন্ত মুখোপাধ্যায় বাড়ির নং : এন0069 বয়স : 20 লিঙ্গ : পুরুষ	NRZ2509644
535 নাম : জ্যোৎস্না মুখার্জী পিতার নাম: কিশোরীমোহন মুখার্জী বাড়ির নং : n0086 বয়স : 71 লিঙ্গ : মহিলা	WB/36/254/087464	536 নাম : উলি মুখার্জী স্বামীর নাম: উত্তম মুখার্জী বাড়ির নং : n0086 বয়স : 54 লিঙ্গ : মহিলা	WB/36/254/087463	537 নাম : তুহিনা মুখার্জী স্বামীর নাম: শিবশংকর মুখার্জী বাড়ির নং : n0086 বয়স : 39 লিঙ্গ : মহিলা	BHV2375665
538 নাম : পার্থ মুখার্জী পিতার নাম: তারাপদ মুখার্জী বাড়ির নং : n0070 বয়স : 44 লিঙ্গ : পুরুষ	BHV1485648	539 নাম : পায়েল মুখার্জী পিতার নাম: পার্থ মুখার্জী বাড়ির নং : এন0070 বয়স : 20 লিঙ্গ : মহিলা	NRZ2522886	540 নাম : শিবশংকর মুখার্জী পিতার নাম: মুরারী মোহন মুখার্জী বাড়ির নং : n0086 বয়স : 51 লিঙ্গ : পুরুষ	WB/36/254/087562



541	NRZ1815893	নাম : সৌমিত্রা মুখার্জী স্বামীর নাম : কৌশিক মুখার্জী বাড়ির নং : n0107 বয়স : 28 লিঙ্গ : মহিলা	ফটো উপলব্ধ	542	BHV2583912	নাম : মানস গোস্বামী মায়ের নাম : শিপ্রা গোস্বামী বাড়ির নং : n0067 বয়স : 38 লিঙ্গ : পুরুষ	ফটো উপলব্ধ	543	WB/36/254/087329	নাম : শিপ্রা গোস্বামী স্বামীর নাম : সুদর্শন গোস্বামী বাড়ির নং : n0067 বয়স : 60 লিঙ্গ : মহিলা	ফটো উপলব্ধ
544	NRZ2004265	নাম : রিজ্জা মন্ডল পিতার নাম : উত্তম মন্ডল বাড়ির নং : এন0076 বয়স : 25 লিঙ্গ : মহিলা	ফটো উপলব্ধ	545	NRZ2304053	নাম : রানা মন্ডল পিতার নাম : পথিক মন্ডল বাড়ির নং : এন0089 বয়স : 23 লিঙ্গ : পুরুষ	ফটো উপলব্ধ	546	NRZ2263283	নাম : স্বপন মন্ডল পিতার নাম : কালীপদ মন্ডল বাড়ির নং : n0076 বয়স : 67 লিঙ্গ : পুরুষ	ফটো উপলব্ধ
547	NRZ1196179	নাম : রাজু মন্ডল পিতার নাম : তপন মন্ডল বাড়ির নং : n0076 বয়স : 37 লিঙ্গ : পুরুষ	ফটো উপলব্ধ	548	NRZ2421634	নাম : দোয়েল মন্ডল স্বামীর নাম : বুবুন মন্ডল বাড়ির নং : এন0089 বয়স : 23 লিঙ্গ : মহিলা	ফটো উপলব্ধ	549	NRZ2421592	নাম : রাজা মন্ডল পিতার নাম : পথিক মন্ডল বাড়ির নং : এন0089 বয়স : 21 লিঙ্গ : পুরুষ	ফটো উপলব্ধ
550	WB/36/254/087515	নাম : লক্ষ্মী মন্ডল স্বামীর নাম : শান্তি মন্ডল বাড়ির নং : n0089 বয়স : 53 লিঙ্গ : মহিলা	ফটো উপলব্ধ	551	NRZ1382043	নাম : বুবুন মন্ডল পিতার নাম : শান্তি নাথ মন্ডল বাড়ির নং : n0089 বয়স : 35 লিঙ্গ : পুরুষ	ফটো উপলব্ধ	552	BHV2253995	নাম : আফনা মন্ডল স্বামীর নাম : পথিক মন্ডল বাড়ির নং : n0089 বয়স : 43 লিঙ্গ : মহিলা	ফটো উপলব্ধ
553	WB/36/254/087590	নাম : সনাতন মন্ডল পিতার নাম : মিহির মন্ডল বাড়ির নং : n0105 বয়স : 69 লিঙ্গ : পুরুষ	ফটো উপলব্ধ	554	BHV1595123	নাম : লাবন্য মন্ডল স্বামীর নাম : প্রশান্ত মন্ডল বাড়ির নং : n0095 বয়স : 44 লিঙ্গ : মহিলা	ফটো উপলব্ধ	555	WB/36/254/087467	নাম : উত্তম মন্ডল পিতার নাম : কালীপদ মন্ডল বাড়ির নং : n0076 বয়স : 52 লিঙ্গ : পুরুষ	ফটো উপলব্ধ
556	NRZ1280825	নাম : রিকু মন্ডল স্বামীর নাম : উত্তম মন্ডল বাড়ির নং : n0076 বয়স : 43 লিঙ্গ : মহিলা	ফটো উপলব্ধ	557	BHV1485408	নাম : বিষ্ণুপদ মন্ডল পিতার নাম : কালীপদ মন্ডল বাড়ির নং : n0076 বয়স : 45 লিঙ্গ : পুরুষ	ফটো উপলব্ধ	558	BHV2375657	নাম : সঞ্জয় মন্ডল পিতার নাম : শংকর মন্ডল বাড়ির নং : n0076 বয়স : 40 লিঙ্গ : পুরুষ	ফটো উপলব্ধ
559	NRZ1528405	নাম : মীঠু মন্ডল স্বামীর নাম : সঞ্জয় মন্ডল বাড়ির নং : n0076 বয়স : 34 লিঙ্গ : মহিলা	ফটো উপলব্ধ	560	WB/36/254/087216	নাম : কার্তিক মন্ডল পিতার নাম : বনমালী মন্ডল বাড়ির নং : n0089 বয়স : 55 লিঙ্গ : পুরুষ	ফটো উপলব্ধ	561	WB/36/254/087514	নাম : অসীমা মন্ডল স্বামীর নাম : কার্তিক মন্ডল বাড়ির নং : n0089 বয়স : 51 লিঙ্গ : মহিলা	ফটো উপলব্ধ
562	NRZ1528413	নাম : জীতেন মন্ডল পিতার নাম : সনাতন মন্ডল বাড়ির নং : n0105 বয়স : 34 লিঙ্গ : পুরুষ	ফটো উপলব্ধ	563	NRZ1575182	নাম : চুইন মন্ডল পিতার নাম : কার্তিক মন্ডল বাড়ির নং : n0089 বয়স : 33 লিঙ্গ : পুরুষ	ফটো উপলব্ধ	564	WB/36/254/087078	নাম : প্রশান্ত মন্ডল পিতার নাম : শঙ্কর মন্ডল বাড়ির নং : n0095 বয়স : 52 লিঙ্গ : পুরুষ	ফটো উপলব্ধ
565	BHV1485341	নাম : পথিক মন্ডল পিতার নাম : বনমালী মন্ডল বাড়ির নং : n0089 বয়স : 47 লিঙ্গ : পুরুষ	ফটো উপলব্ধ	566	WB/36/254/087273	নাম : ভারতী মন্ডল স্বামীর নাম : বনমালী মন্ডল বাড়ির নং : n0089 বয়স : 76 লিঙ্গ : মহিলা	ফটো উপলব্ধ	567	NRZ1727031	নাম : পম্পা মন্ডল স্বামীর নাম : বিষ্ণুপদ মন্ডল বাড়ির নং : n0076 বয়স : 30 লিঙ্গ : মহিলা	ফটো উপলব্ধ
568	NRZ1528041	নাম : বাপি মন্ডল পিতার নাম : তপন মন্ডল বাড়ির নং : n0076 বয়স : 32 লিঙ্গ : পুরুষ	ফটো উপলব্ধ	569	WB/36/254/087647	নাম : তপন মন্ডল পিতার নাম : কালীপদ মন্ডল বাড়ির নং : n0076 বয়স : 56 লিঙ্গ : পুরুষ	ফটো উপলব্ধ	570	WB/36/254/087708	নাম : ছায়া মন্ডল স্বামীর নাম : তপন মন্ডল বাড়ির নং : n0076 বয়স : 51 লিঙ্গ : মহিলা	ফটো উপলব্ধ



571	NRZ2512705	ফটো উপলব্ধ	572	NRZ2186187	ফটো উপলব্ধ	573	WB/36/254/084747	ফটো উপলব্ধ
নাম : রিমা মন্ডল পিতার নাম : উত্তম মন্ডল বাড়ির নং : এন0076 বয়স : 20 লিঙ্গ : মহিলা			নাম : অনীক মল্লিক পিতার নাম : অভিজিৎ মল্লিক বাড়ির নং : এন0229 বয়স : 24 লিঙ্গ : পুরুষ			নাম : অভিজিৎ মল্লিক পিতার নাম : দুর্গাপদ মল্লিক বাড়ির নং : এন0229 বয়স : 56 লিঙ্গ : পুরুষ		
574	BHV1610864	ফটো উপলব্ধ	575	BHV1589563	ফটো উপলব্ধ	576	WB/36/254/093331	ফটো উপলব্ধ
নাম : পিয়ালি দাস স্বামীর নাম : অভিজিৎ মল্লিক বাড়ির নং : এন0229 বয়স : 45 লিঙ্গ : মহিলা			নাম : সুষমা মাঝি স্বামীর নাম : হীরু মাঝি বাড়ির নং : n0166 বয়স : 50 লিঙ্গ : মহিলা			নাম : রেখা মাম্বা স্বামীর নাম : দিলীপ মাম্বা বাড়ির নং : n0016 বয়স : 49 লিঙ্গ : মহিলা		
577	WB/36/254/093417	ফটো উপলব্ধ	578	NRZ2189355	ফটো উপলব্ধ	579	NRZ2303816	ফটো উপলব্ধ
নাম : দিলীপ মাম্বা পিতার নাম : গৌরচন্দ্র মাম্বা বাড়ির নং : n0016 বয়স : 56 লিঙ্গ : পুরুষ			নাম : সুদীপা মাম্বা পিতার নাম : দিলীপ মাম্বা বাড়ির নং : N0016 বয়স : 26 লিঙ্গ : মহিলা			নাম : দেবজিৎ মালি পিতার নাম : কার্তিক মালি বাড়ির নং : এন0041 বয়স : 23 লিঙ্গ : পুরুষ		
580	BHV1486224	ফটো উপলব্ধ	581	WB/36/254/087622	ফটো উপলব্ধ	582	NRZ1815885	ফটো উপলব্ধ
নাম : স্বর্ণা মালী স্বামীর নাম : মঙ্গল মালী বাড়ির নং : n0041 বয়স : 47 লিঙ্গ : মহিলা			নাম : দুলালী মালী স্বামীর নাম : সুবল মালী বাড়ির নং : n0041 বয়স : 83 লিঙ্গ : মহিলা			নাম : উজ্জল মালি পিতার নাম : মঙ্গল মালি বাড়ির নং : n0041 বয়স : 28 লিঙ্গ : পুরুষ		
583	WB/36/254/087007	ফটো উপলব্ধ	584	BHV1611623	ফটো উপলব্ধ	585	BHV2125755	ফটো উপলব্ধ
নাম : কার্তিক মালি পিতার নাম : সুবল মালি বাড়ির নং : n0041 বয়স : 51 লিঙ্গ : পুরুষ			নাম : ময়না মালি স্বামীর নাম : কার্তিক মালি বাড়ির নং : n0041 বয়স : 39 লিঙ্গ : মহিলা			নাম : মমতা মালী স্বামীর নাম : অশোক মালী বাড়ির নং : n0040 বয়স : 49 লিঙ্গ : মহিলা		
586	BHV1486372	ফটো উপলব্ধ	587	NRZ1381821	ফটো উপলব্ধ	588	WB/36/254/087822	ফটো উপলব্ধ
নাম : বিজয় মালী পিতার নাম : শক্তিপদ মালী বাড়ির নং : n0040 বয়স : 47 লিঙ্গ : পুরুষ			নাম : বুল্টি মালী স্বামীর নাম : বিজয় মালী বাড়ির নং : n0040 বয়স : 37 লিঙ্গ : মহিলা			নাম : মঙ্গল মালী পিতার নাম : সুবল চন্দ্র মালী বাড়ির নং : n0041 বয়স : 51 লিঙ্গ : পুরুষ		
589	WB/36/254/087623	ফটো উপলব্ধ	590	WB/36/254/087393	ফটো উপলব্ধ	591	NRZ2509966	ফটো উপলব্ধ
নাম : মালতী মালী স্বামীর নাম : শক্তিপদ মালী বাড়ির নং : n0040 বয়স : 76 লিঙ্গ : মহিলা			নাম : অশোক মালী পিতার নাম : শক্তিপদ মালী বাড়ির নং : n0040 বয়স : 51 লিঙ্গ : পুরুষ			নাম : অমিয় মালী পিতার নাম : অশোক মালী বাড়ির নং : এন0040 বয়স : 20 লিঙ্গ : পুরুষ		
592	NRZ2421568	ফটো উপলব্ধ	593	NRZ2004216	ফটো উপলব্ধ	594	NRZ1382068	ফটো উপলব্ধ
নাম : সাথী মালি স্বামীর নাম : উজ্জল মালি বাড়ির নং : এন0041 বয়স : 22 লিঙ্গ : মহিলা			নাম : অমিত কুমার মালি পিতার নাম : মঙ্গল মালি বাড়ির নং : এন0041 বয়স : 25 লিঙ্গ : পুরুষ			নাম : বৈদ্যনাথ মিত্র পিতার নাম : নগেন্দ্র মিত্র বাড়ির নং : n0102 বয়স : 71 লিঙ্গ : পুরুষ		
595	BHV2583771	ফটো উপলব্ধ	596	WB/36/254/087487	ফটো উপলব্ধ	597	WB/36/254/087225	ফটো উপলব্ধ
নাম : কল্যাণী পন্ডিভ(মিত্র) স্বামীর নাম : বৈদ্যনাথ মিত্র বাড়ির নং : n0102 বয়স : 68 লিঙ্গ : মহিলা			নাম : পুষ্প মিদ্যা স্বামীর নাম : রবি মিদ্যা বাড়ির নং : n0049 বয়স : 53 লিঙ্গ : মহিলা			নাম : তুলসীদাস মিদ্যা পিতার নাম : নকুল মিদ্যা বাড়ির নং : n0091 বয়স : 57 লিঙ্গ : পুরুষ		
598	WB/36/254/087401	ফটো উপলব্ধ	599	WB/36/254/087560	ফটো উপলব্ধ	600	NRZ1281153	ফটো উপলব্ধ
নাম : দিপালী মিদ্যা স্বামীর নাম : তুলসীদাস মিদ্যা বাড়ির নং : n0091 বয়স : 52 লিঙ্গ : মহিলা			নাম : নানু মিদ্যা পিতার নাম : নকুল মিদ্যা বাড়ির নং : n0091 বয়স : 55 লিঙ্গ : পুরুষ			নাম : বীনা মিদ্যা স্বামীর নাম : নানু মিদ্যা বাড়ির নং : n0091 বয়স : 40 লিঙ্গ : মহিলা		



601 নাম : ভানু মিদ্যা পিতার নাম: নকুল মিদ্যা বাড়ির নং : n0091 বয়স : 50 লিঙ্গ : পুরুষ	WB/36/254/087301	ফটো উপলব্ধ	602 নাম : শিখা মিদ্যা স্বামীর নাম: ভানু মিদ্যা বাড়ির নং : n0091 বয়স : 49 লিঙ্গ : মহিলা	BHV2125771	ফটো উপলব্ধ	603 নাম : ফকিরচন্দ্র মিদ্যা পিতার নাম: কাঙ্গীপদ মিদ্যা বাড়ির নং : n0114 বয়স : 72 লিঙ্গ : পুরুষ	WB/36/254/087237	ফটো উপলব্ধ
604 নাম : সুধা মিদ্যা পিতার নাম: তুলসী মিদ্যা বাড়ির নং : n0091 বয়স : 29 লিঙ্গ : মহিলা	NRZ1767565	ফটো উপলব্ধ	605 নাম : বকুল মিদ্যা স্বামীর নাম: সমীর মিদ্যা বাড়ির নং : N0091 বয়স : 26 লিঙ্গ : মহিলা	NRZ1977412	ফটো উপলব্ধ	606 নাম : সোমা মিদ্যা স্বামীর নাম: প্রদীপ মিদ্যা বাড়ির নং : N0091 বয়স : 26 লিঙ্গ : মহিলা	NRZ1985480	ফটো উপলব্ধ
607 নাম : সমীর মিদ্যা পিতার নাম: ভানু মিদ্যা বাড়ির নং : N0091 বয়স : 28 লিঙ্গ : পুরুষ	NRZ1931674	ফটো উপলব্ধ	608 নাম : প্রদীপ মিদ্যা পিতার নাম: ভানু মিদ্যা বাড়ির নং : N0091 বয়স : 27 লিঙ্গ : পুরুষ	NRZ1931682	ফটো উপলব্ধ	609 নাম : অঞ্জনা মিদ্যা স্বামীর নাম: হারু মিদ্যা বাড়ির নং : N0114 বয়স : 31 লিঙ্গ : মহিলা	NRZ1985639	ফটো উপলব্ধ
610 নাম : ছায়া মিদ্যা পিতার নাম: ফকির চন্দ্র মিদ্যা বাড়ির নং : n0114 বয়স : 56 লিঙ্গ : মহিলা	WB/36/254/087400	ফটো উপলব্ধ	611 নাম : হারু মিদ্যা পিতার নাম: ফকির চন্দ্র মিদ্যা বাড়ির নং : n0114 বয়স : 44 লিঙ্গ : পুরুষ	BHV1595206	ফটো উপলব্ধ	612 নাম : মদন মোহন কর্মকার পিতার নাম: কুশ কর্মকার বাড়ির নং : n0211 বয়স : 43 লিঙ্গ : পুরুষ	IRH0659466	ফটো উপলব্ধ
613 নাম : বিকাশ রাম পিতার নাম: মাথু রাম বাড়ির নং : এন0207 বয়স : 22 লিঙ্গ : পুরুষ	NRZ2421477	ফটো উপলব্ধ	614 নাম : মাথু রাম পিতার নাম: বুটান রাম বাড়ির নং : n0207 বয়স : 44 লিঙ্গ : পুরুষ	NRZ1855063	ফটো উপলব্ধ	615 নাম : রীনা রাম স্বামীর নাম: মাথু রাম বাড়ির নং : n0208 বয়স : 40 লিঙ্গ : মহিলা	NRZ1855071	ফটো উপলব্ধ
616 নাম : অজয় কুমার রায় পিতার নাম: কালিসাধন রায় বাড়ির নং : n0066 বয়স : 59 লিঙ্গ : পুরুষ	WB/36/254/087041	ফটো উপলব্ধ	617 নাম : গোপাল রায় পিতার নাম: চন্দ্রশেখর রায় বাড়ির নং : n0129 বয়স : 64 লিঙ্গ : পুরুষ	WB/36/254/087828	ফটো উপলব্ধ	618 নাম : বিবেকানন্দ রায় পিতার নাম: গুরুদাস রায় বাড়ির নং : n0139 বয়স : 47 লিঙ্গ : পুরুষ	NRZ1635986	ফটো উপলব্ধ
619 নাম : সুকুমার রায় পিতার নাম: বৈদ্যনাথ রায় বাড়ির নং : n0112 বয়স : 54 লিঙ্গ : পুরুষ	WB/36/254/087308	ফটো উপলব্ধ	620 নাম : জয়শ্রী রায় স্বামীর নাম: সুকুমার রায় বাড়ির নং : n0112 বয়স : 37 লিঙ্গ : মহিলা	BHV2629608	ফটো উপলব্ধ	621 নাম : মিতা রায় স্বামীর নাম: প্রদীপ রায় বাড়ির নং : n0135 বয়স : 50 লিঙ্গ : মহিলা	WB/36/254/087407	ফটো উপলব্ধ
622 নাম : শান্তা রায় স্বামীর নাম: সুনীল কুমার রায় বাড়ির নং : n0112 বয়স : 56 লিঙ্গ : মহিলা	WB/36/254/087197	ফটো উপলব্ধ	623 নাম : তাপসী রায় স্বামীর নাম: চন্ডিদাস রায় বাড়ির নং : n0134 বয়স : 45 লিঙ্গ : মহিলা	BHV2126084	ফটো উপলব্ধ	624 নাম : মনু রায় পিতার নাম: কিঙ্কর রায় বাড়ির নং : n0117 বয়স : 52 লিঙ্গ : পুরুষ	WB/36/254/087295	ফটো উপলব্ধ
625 নাম : শ্যামলী রায় স্বামীর নাম: মনু রায় বাড়ির নং : n0117 বয়স : 51 লিঙ্গ : মহিলা	WB/36/254/087657	ফটো উপলব্ধ	626 নাম : মদন রায় পিতার নাম: কিঙ্কর রায় বাড়ির নং : n0118 বয়স : 79 লিঙ্গ : পুরুষ	BHV1485622	ফটো উপলব্ধ	627 নাম : বেলা রায় স্বামীর নাম: মদন রায় বাড়ির নং : n0118 বয়স : 69 লিঙ্গ : মহিলা	WB/36/254/087658	ফটো উপলব্ধ
628 নাম : শ্যামল রায় পিতার নাম: মদন রায় বাড়ির নং : n0118 বয়স : 36 লিঙ্গ : পুরুষ	NRZ0696054	ফটো উপলব্ধ	629 নাম : রুপা রায় স্বামীর নাম: শ্যামল রায় বাড়ির নং : n0118 বয়স : 35 লিঙ্গ : মহিলা	NRZ1281146	ফটো উপলব্ধ	630 নাম : অন্নপূর্ণা রায় স্বামীর নাম: মনোজকুমার রায় বাড়ির নং : n0134 বয়স : 42 লিঙ্গ : মহিলা	BHV2126399	ফটো উপলব্ধ



631	NRZ1528439	নাম : স্নেহাশীষ রায় পিতার নাম : আনন্দময় রায় বাড়ির নং : n0128 বয়স : 53 লিঙ্গ : পুরুষ	ফটো উপলব্ধ	632	WB/36/254/087746	নাম : মনোজকুমার রায় পিতার নাম : ভাগবৎ রায় বাড়ির নং : n0134 বয়স : 59 লিঙ্গ : পুরুষ	ফটো উপলব্ধ	633	BHV1593854	নাম : মৌমিতা রায় স্বামীর নাম : রামেশ্বর রায় বাড়ির নং : n0134 বয়স : 50 লিঙ্গ : মহিলা	ফটো উপলব্ধ
634	WB/36/254/087168	নাম : চন্ডীদাস রায় পিতার নাম : ভাগবৎ রায় বাড়ির নং : n0134 বয়স : 63 লিঙ্গ : পুরুষ	ফটো উপলব্ধ	635	WB/36/254/087364	নাম : গুরুদাস রায় পিতার নাম : মদনমোহন রায় বাড়ির নং : n0139 বয়স : 74 লিঙ্গ : পুরুষ	ফটো উপলব্ধ	636	WB/36/254/087406	নাম : নমিতা রায় স্বামীর নাম : শক্তিপদ রায় বাড়ির নং : n0137 বয়স : 61 লিঙ্গ : মহিলা	ফটো উপলব্ধ
637	NRZ0696393	নাম : রাজশ্রী রায় স্বামীর নাম : নিরাপদ রায় বাড়ির নং : n0136 বয়স : 38 লিঙ্গ : মহিলা	ফটো উপলব্ধ	638	WB/36/254/087831	নাম : অশোক রায় পিতার নাম : লক্ষ্মণ রায় বাড়ির নং : n0014 বয়স : 50 লিঙ্গ : পুরুষ	ফটো উপলব্ধ	639	BHV2629657	নাম : পদ্মা রায় স্বামীর নাম : অশোক রায় বাড়ির নং : n0014 বয়স : 38 লিঙ্গ : মহিলা	ফটো উপলব্ধ
640	WB/36/254/087330	নাম : নিরাপদ রায় পিতার নাম : সন্তোষ রায় বাড়ির নং : n0136 বয়স : 56 লিঙ্গ : পুরুষ	ফটো উপলব্ধ	641	BHV2585909	নাম : সুমিত্রা রায় স্বামীর নাম : রামপ্রসাদ রায় বাড়ির নং : n0014 বয়স : 38 লিঙ্গ : মহিলা	ফটো উপলব্ধ	642	BHV2583946	নাম : সুকুমার রায় পিতার নাম : লক্ষ্মণ রায় বাড়ির নং : n0014 বয়স : 37 লিঙ্গ : পুরুষ	ফটো উপলব্ধ
643	NRZ1767490	নাম : বর্না রায় স্বামীর নাম : সুকুমার রায় বাড়ির নং : n0014 বয়স : 31 লিঙ্গ : মহিলা	ফটো উপলব্ধ	644	WB/36/254/087447	নাম : চন্ডী রায় স্বামীর নাম : পিকু রায় বাড়ির নং : n0045 বয়স : 66 লিঙ্গ : মহিলা	ফটো উপলব্ধ	645	BHV2583938	নাম : কার্তিক রায় পিতার নাম : পিকু রায় বাড়ির নং : n0045 বয়স : 37 লিঙ্গ : পুরুষ	ফটো উপলব্ধ
646	WB/36/254/087496	নাম : আরতি রায় স্বামীর নাম : শশাঙ্ক রায় বাড়ির নং : n0163 বয়স : 83 লিঙ্গ : মহিলা	ফটো উপলব্ধ	647	NIO1312958	নাম : সীমা রায় স্বামীর নাম : প্রশান্ত রায় বাড়ির নং : n0163 বয়স : 41 লিঙ্গ : মহিলা	ফটো উপলব্ধ	648	NRZ1528272	নাম : নয়ন রায় স্বামীর নাম : কার্তিক রায় বাড়ির নং : n0045 বয়স : 31 লিঙ্গ : মহিলা	ফটো উপলব্ধ
649	WB/36/254/087015	নাম : অসিত কুমার রায় পিতার নাম : কালিসাধন রায় বাড়ির নং : n0066 বয়স : 63 লিঙ্গ : পুরুষ	ফটো উপলব্ধ	650	WB/36/254/087208	নাম : কাকলী রায় স্বামীর নাম : অসিত কুমার রায় বাড়ির নং : n0066 বয়স : 51 লিঙ্গ : মহিলা	ফটো উপলব্ধ	651	NRZ1433085	নাম : অলোক কুমার রায় পিতার নাম : অসিত কুমার রায় বাড়ির নং : n0066 বয়স : 32 লিঙ্গ : পুরুষ	ফটো উপলব্ধ
652	WB/36/254/087397	নাম : পদ্ম রায় স্বামীর নাম : বীরেন্দ্র রায় বাড়ির নং : n0068 বয়স : 65 লিঙ্গ : মহিলা	ফটো উপলব্ধ	653	WB/36/254/087865	নাম : বিমল রায় পিতার নাম : ভূপতি রায় বাড়ির নং : n0097 বয়স : 69 লিঙ্গ : পুরুষ	ফটো উপলব্ধ	654	NRZ1767524	নাম : মীরা রায় স্বামীর নাম : বিমল রায় বাড়ির নং : n0097 বয়স : 66 লিঙ্গ : মহিলা	ফটো উপলব্ধ
655	BHV2629590	নাম : অরুণাভ রায় পিতার নাম : রামদুলাল রায় বাড়ির নং : n0132 বয়স : 36 লিঙ্গ : পুরুষ	ফটো উপলব্ধ	656	NRZ1433366	নাম : প্রতিমা রায় স্বামীর নাম : দীনবন্ধু রায় বাড়ির নং : n0099 বয়স : 35 লিঙ্গ : মহিলা	ফটো উপলব্ধ	657	BHV1485507	নাম : মিনু রায় পিতার নাম : কমল রায় বাড়ির নং : n0100 বয়স : 49 লিঙ্গ : মহিলা	ফটো উপলব্ধ
658	WB/36/254/087140	নাম : শান্তনা রায় পিতার নাম : করুণাময় রায় বাড়ির নং : n0131 বয়স : 65 লিঙ্গ : মহিলা	ফটো উপলব্ধ	659	BHV2375418	নাম : মায়্যা রায় স্বামীর নাম : করুণাময় রায় বাড়ির নং : n0131 বয়স : 68 লিঙ্গ : মহিলা	ফটো উপলব্ধ	660	NRZ2094100	নাম : চিত্তরঞ্জন রায় পিতার নাম : ভাস্কর চন্দ্র রায় বাড়ির নং : n0128 বয়স : 58 লিঙ্গ : পুরুষ	ফটো উপলব্ধ



661	NRZ2094126	নাম : মধুময় রায় পিতার নাম : ভাস্কর চন্দ্র রায় বাড়ির নং : n0128 বয়স : 65 লিঙ্গ : পুরুষ	ফটো উপলব্ধ	662	NRZ1528306	নাম : সমর রায় পিতার নাম : সত্যপদ রায় বাড়ির নং : n0099 বয়স : 31 লিঙ্গ : পুরুষ	ফটো উপলব্ধ	663	NRZ2356731	নাম : তারাপদ রায় পিতার নাম : সন্তোষ রায় বাড়ির নং : n0136 বয়স : 64 লিঙ্গ : পুরুষ	ফটো উপলব্ধ
664	WB/35/248/588327	নাম : জ্যোৎস্না রায় স্বামীর নাম : তারাপদ রায় বাড়ির নং : n0136 বয়স : 56 লিঙ্গ : মহিলা	ফটো উপলব্ধ	665	BHV2126175	নাম : পার্থপ্রতিম রায় পিতার নাম : শক্তিপদ রায় বাড়ির নং : n0137 বয়স : 43 লিঙ্গ : পুরুষ	ফটো উপলব্ধ	666	NRZ1433317	নাম : শ্রাবনী মুখার্জী রায় স্বামীর নাম : পার্থ প্রতীম রায় বাড়ির নং : n0137 বয়স : 35 লিঙ্গ : মহিলা	ফটো উপলব্ধ
667	WB/36/254/087788	নাম : দিলীপ কুমার রায় পিতার নাম : অসিত কুমার রায় বাড়ির নং : n0138 বয়স : 63 লিঙ্গ : পুরুষ	ফটো উপলব্ধ	668	BHV1612340	নাম : রুমা রায় স্বামীর নাম : দিলীপ কুমার রায় বাড়ির নং : n0138 বয়স : 49 লিঙ্গ : মহিলা	ফটো উপলব্ধ	669	NRZ2604429	নাম : রামেশ্বর রায় পিতার নাম : ভাগবৎ রায় বাড়ির নং : n0134 বয়স : 63 লিঙ্গ : পুরুষ	ফটো উপলব্ধ
670	WB/36/254/087497	নাম : অসীমা রায় স্বামীর নাম : গুরুদাস রায় বাড়ির নং : n0139 বয়স : 67 লিঙ্গ : মহিলা	ফটো উপলব্ধ	671	BHV2375442	নাম : সীমা রায় স্বামীর নাম : চিত্তরঞ্জন রায় বাড়ির নং : n0128 বয়স : 42 লিঙ্গ : মহিলা	ফটো উপলব্ধ	672	BHV1486059	নাম : চিত্রলেখা রায় স্বামীর নাম : গোপাল রায় বাড়ির নং : n0129 বয়স : 51 লিঙ্গ : মহিলা	ফটো উপলব্ধ
673	WB/36/254/087090	নাম : নন্দদুলাল রায় পিতার নাম : ভবানী রায় বাড়ির নং : n0130 বয়স : 63 লিঙ্গ : পুরুষ	ফটো উপলব্ধ	674	BHV1485952	নাম : কিরন মালা রায় স্বামীর নাম : নন্দদুলাল রায় বাড়ির নং : n0130 বয়স : 53 লিঙ্গ : মহিলা	ফটো উপলব্ধ	675	WB/36/254/087243	নাম : রামদুলাল রায় পিতার নাম : রামশঙ্কর রায় বাড়ির নং : n0132 বয়স : 71 লিঙ্গ : পুরুষ	ফটো উপলব্ধ
676	WB/36/254/087296	নাম : রীতা রায় স্বামীর নাম : রামদুলাল রায় বাড়ির নং : n0132 বয়স : 61 লিঙ্গ : মহিলা	ফটো উপলব্ধ	677	WB/36/254/087159	নাম : গোপালচন্দ্র রায় পিতার নাম : গদাধর রায় বাড়ির নং : n0133 বয়স : 79 লিঙ্গ : পুরুষ	ফটো উপলব্ধ	678	NRZ2094035	নাম : দিপালী রায় পিতার নাম : গদাধর রায় বাড়ির নং : n0133 বয়স : 69 লিঙ্গ : মহিলা	ফটো উপলব্ধ
679	NRZ2094027	নাম : গোবিন্দ প্রসাদ রায় পিতার নাম : গদাধর রায় বাড়ির নং : n0133 বয়স : 64 লিঙ্গ : পুরুষ	ফটো উপলব্ধ	680	BHV2254027	নাম : নীলান্দি শেখর রায় পিতার নাম : গোপাল রায় বাড়ির নং : n0133 বয়স : 41 লিঙ্গ : পুরুষ	ফটো উপলব্ধ	681	NRZ2555514	নাম : রমা ভূষণ রায় স্বামীর নাম : মোহন রায় বাড়ির নং : n0101 বয়স : 66 লিঙ্গ : মহিলা	ফটো উপলব্ধ
682	NRZ1635994	নাম : প্রশান্ত রায় পিতার নাম : ক্ষুদিরাম রায় বাড়ির নং : n0162 বয়স : 30 লিঙ্গ : পুরুষ	ফটো উপলব্ধ	683	NRZ1726926	নাম : কার্তিক রায় পিতার নাম : মঙ্গল রায় বাড়ির নং : n0154 বয়স : 29 লিঙ্গ : পুরুষ	ফটো উপলব্ধ	684	WB/36/254/087646	নাম : মোহন রায় পিতার নাম : কিঙ্কর রায় বাড়ির নং : n0155 বয়স : 68 লিঙ্গ : পুরুষ	ফটো উপলব্ধ
685	WB/36/254/087139	নাম : মঙ্গল রায় পিতার নাম : কিঙ্কর রায় বাড়ির নং : n0154 বয়স : 65 লিঙ্গ : পুরুষ	ফটো উপলব্ধ	686	BHV2126100	নাম : কাকলী রায় পিতার নাম : গুরুদাস রায় বাড়ির নং : n0139 বয়স : 43 লিঙ্গ : মহিলা	ফটো উপলব্ধ	687	NRZ1528231	নাম : দীনেশ রায় পিতার নাম : রামকৃষ্ণ রায় বাড়ির নং : n0139 বয়স : 49 লিঙ্গ : পুরুষ	ফটো উপলব্ধ
688	WB/36/254/087818	নাম : অশোক কুমার রায় পিতার নাম : নারায়ণ কুমার রায় বাড়ির নং : n0140 বয়স : 75 লিঙ্গ : পুরুষ	ফটো উপলব্ধ	689	NRZ2555969	নাম : ছায়া রায় স্বামীর নাম : অশোক কুমার রায় বাড়ির নং : n0140 বয়স : 63 লিঙ্গ : মহিলা	ফটো উপলব্ধ	690	WB/36/254/087318	নাম : প্রতিমা রায় স্বামীর নাম : কমল রায় বাড়ির নং : n0100 বয়স : 73 লিঙ্গ : মহিলা	ফটো উপলব্ধ



691	NRZ2539575	নাম : বিশ্বজিৎ রায় পিতার নাম : হরিহর রায় বাড়ির নং : n0141 বয়স : 61 লিঙ্গ : পুরুষ	ফটো উপলব্ধ	692	WB/36/254/087371	নাম : তাপস রায় পিতার নাম : হরিহর রায় বাড়ির নং : n0141 বয়স : 58 লিঙ্গ : পুরুষ	ফটো উপলব্ধ	693	WB/36/254/087155	নাম : শিবরাম রায় পিতার নাম : রামশঙ্কর রায় বাড়ির নং : n0143 বয়স : 78 লিঙ্গ : পুরুষ	ফটো উপলব্ধ
694	WB/36/254/087297	নাম : উষা রায় স্বামীর নাম : শিবরায় রায় বাড়ির নং : n0143 বয়স : 69 লিঙ্গ : মহিলা	ফটো উপলব্ধ	695	NRZ1985514	নাম : ধীরেন রায় পিতার নাম : হাবু রায় বাড়ির নং : n0213 বয়স : 72 লিঙ্গ : পুরুষ	ফটো উপলব্ধ	696	NRZ1977420	নাম : অনিকেত রায় পিতার নাম : গোপাল রায় বাড়ির নং : N01129 বয়স : 26 লিঙ্গ : পুরুষ	ফটো উপলব্ধ
697	NRZ1977396	নাম : আবীর রায় পিতার নাম : মঙ্গল রায় বাড়ির নং : N0154 বয়স : 26 লিঙ্গ : পুরুষ	ফটো উপলব্ধ	698	NRZ2189173	নাম : সুস্মিতা রায় স্বামীর নাম : বিকাশ রায় বাড়ির নং : N0214 বয়স : 26 লিঙ্গ : মহিলা	ফটো উপলব্ধ	699	NRZ2189140	নাম : বিকাশ রায় পিতার নাম : সুকুমার রায় বাড়ির নং : N0214 বয়স : 27 লিঙ্গ : পুরুষ	ফটো উপলব্ধ
700	NRZ2189405	নাম : সান্তিক রায় পিতার নাম : নন্দ দলাল রায় বাড়ির নং : N0130 বয়স : 24 লিঙ্গ : পুরুষ	ফটো উপলব্ধ	701	NRZ1879154	নাম : চন্দ্রিমা কর্মকার স্বামীর নাম : অমিত কর্মকার বাড়ির নং : n0135 বয়স : 27 লিঙ্গ : মহিলা	ফটো উপলব্ধ	702	BHV1485663	নাম : অনিমা রায় স্বামীর নাম : বিদ্যুৎ রায় বাড়ির নং : n0013 বয়স : 46 লিঙ্গ : মহিলা	ফটো উপলব্ধ
703	NRZ2303329	নাম : রাণা রায় পিতার নাম : শিবু রায় বাড়ির নং : এন0216 বয়স : 24 লিঙ্গ : পুরুষ	ফটো উপলব্ধ	704	NRZ1281096	নাম : সন্টু রায় পিতার নাম : ধীরেন রায় বাড়ির নং : n0145 বয়স : 56 লিঙ্গ : পুরুষ	ফটো উপলব্ধ	705	NRZ2207397	নাম : মোহন কুমার রয় পিতার নাম : দেবেন্দ্র রায় বাড়ির নং : n0101 বয়স : 76 লিঙ্গ : পুরুষ	ফটো উপলব্ধ
706	UNU1541820	নাম : নিলাঞ্জনা রায় ভট্টাচার্য্য স্বামীর নাম : সৌরভ ভট্টাচার্য্য বাড়ির নং : এন0133 বয়স : 37 লিঙ্গ : মহিলা	ফটো উপলব্ধ	707	NRZ2004422	নাম : অনুশ্রী রায় পিতার নাম : মন্টু রায় বাড়ির নং : এন0117 বয়স : 25 লিঙ্গ : মহিলা	ফটো উপলব্ধ	708	NRZ2004323	নাম : ছোটন রায় পিতার নাম : চিনু রায় বাড়ির নং : এন0100 বয়স : 25 লিঙ্গ : পুরুষ	ফটো উপলব্ধ
709	NRZ2004372	নাম : কার্তিক রায় পিতার নাম : মিনু রায় বাড়ির নং : এন0100 বয়স : 25 লিঙ্গ : পুরুষ	ফটো উপলব্ধ	710	NRZ2304236	নাম : শুভা রায় স্বামীর নাম : তুফান রায় বাড়ির নং : বামুনপাড়া বয়স : 25 লিঙ্গ : মহিলা	ফটো উপলব্ধ	711	NRZ2189462	নাম : তনিমা রায় পিতার নাম : প্রদীপ রায় বাড়ির নং : N0135 বয়স : 24 লিঙ্গ : মহিলা	ফটো উপলব্ধ
712	NRZ2263341	নাম : আরতি রায় পিতার নাম : ধরণীধর রায় বাড়ির নং : n0162 বয়স : 68 লিঙ্গ : মহিলা	ফটো উপলব্ধ	713	NRZ2263366	নাম : প্রশান্ত রায় পিতার নাম : শশাঙ্ক রায় বাড়ির নং : n0163 বয়স : 54 লিঙ্গ : পুরুষ	ফটো উপলব্ধ	714	NRZ2303089	নাম : শ্রেয়া রায় পিতার নাম : চণ্ডীদাস রায় বাড়ির নং : এন0134 বয়স : 24 লিঙ্গ : মহিলা	ফটো উপলব্ধ
715	NRZ2302990	নাম : অয়িকা রায় পিতার নাম : মিনু রায় বাড়ির নং : এন0100 বয়স : 23 লিঙ্গ : মহিলা	ফটো উপলব্ধ	716	NRZ2304145	নাম : সর্বানী রায় পিতার নাম : রামেশ্বর রায় বাড়ির নং : এন0134 বয়স : 23 লিঙ্গ : মহিলা	ফটো উপলব্ধ	717	NRZ2303543	নাম : সৌমিক রায় পিতার নাম : চিত্তরঞ্জন রায় বাড়ির নং : এন0128 বয়স : 24 লিঙ্গ : পুরুষ	ফটো উপলব্ধ
718	NRZ2372472	নাম : অঙ্কিতা রায় পিতার নাম : মনোজ কুমার রায় বাড়ির নং : এন0134 বয়স : 22 লিঙ্গ : মহিলা	ফটো উপলব্ধ	719	NRZ2372571	নাম : প্রত্যায়া রায় পিতার নাম : প্রভাত রায় বাড়ির নং : এন0112 বয়স : 22 লিঙ্গ : মহিলা	ফটো উপলব্ধ	720	NRZ2263358	নাম : প্রভারাণী রায় স্বামীর নাম : চন্দ্রশেখর রায় বাড়ির নং : n0129 বয়স : 85 লিঙ্গ : মহিলা	ফটো উপলব্ধ



721	NRZ2421576	ফটো উপলব্ধ	722	BHV2484004	ফটো উপলব্ধ	723	BHV1485416	ফটো উপলব্ধ
নাম : রাধা রায় স্বামীর নাম : সমর রায় বাড়ির নং : এন0099 বয়স : 23 লিঙ্গ : মহিলা			নাম : দিপালী রায় স্বামীর নাম : উদয় রায় বাড়ির নং : n0101 বয়স : 40 লিঙ্গ : মহিলা			নাম : পৌতম রায় পিতার নাম : তুলসী দাস রায় বাড়ির নং : n0101 বয়স : 48 লিঙ্গ : পুরুষ		
724	BHV2126183	ফটো উপলব্ধ	725	WB/36/254/087839	ফটো উপলব্ধ	726	NRZ1381839	ফটো উপলব্ধ
নাম : সঙ্গীতা রায় স্বামীর নাম : প্রভাত রায় বাড়ির নং : n0112 বয়স : 45 লিঙ্গ : মহিলা			নাম : সুনীল কুমার রায় পিতার নাম : বৈদ্যনাথ রায় বাড়ির নং : n0112 বয়স : 71 লিঙ্গ : পুরুষ			নাম : সৌম্য রায় পিতার নাম : সুনীল কুমার রায় বাড়ির নং : n0112 বয়স : 34 লিঙ্গ : পুরুষ		
727	NRZ1528298	ফটো উপলব্ধ	728	NRZ1528280	ফটো উপলব্ধ	729	NRZ2094092	ফটো উপলব্ধ
নাম : কৃষ্ণা রায় স্বামীর নাম : আনন্দময় রায় বাড়ির নং : n0128 বয়স : 80 লিঙ্গ : মহিলা			নাম : আনন্দময় রায় পিতার নাম : ভাস্কর চন্দ্র রায় বাড়ির নং : n0128 বয়স : 80 লিঙ্গ : পুরুষ			নাম : পুষ্প রায় পিতার নাম : ভাস্কর চন্দ্র রায় বাড়ির নং : n0128 বয়স : 77 লিঙ্গ : মহিলা		
730	NRZ2094076	ফটো উপলব্ধ	731	NRZ2094118	ফটো উপলব্ধ	732	NRZ1855055	ফটো উপলব্ধ
নাম : চিন্ময় রায় পিতার নাম : ভাস্কর চন্দ্র রায় বাড়ির নং : n0128 বয়স : 67 লিঙ্গ : পুরুষ			নাম : মৌসুমী রায় স্বামীর নাম : চিন্ময় রায় বাড়ির নং : n0128 বয়স : 55 লিঙ্গ : মহিলা			নাম : তুফান রায় পিতার নাম : মোহন রায় বাড়ির নং : n0155 বয়স : 33 লিঙ্গ : পুরুষ		
733	WB/36/254/087783	ফটো উপলব্ধ	734	WB/36/254/087193	ফটো উপলব্ধ	735	NRZ1977388	ফটো উপলব্ধ
নাম : শান্তি নাথ রায় পিতার নাম : বৈদ্যনাথ রায় বাড়ির নং : n0112 বয়স : 74 লিঙ্গ : পুরুষ			নাম : পূর্ণিমা রায় স্বামীর নাম : শান্তি নাথ রায় বাড়ির নং : n0112 বয়স : 61 লিঙ্গ : মহিলা			নাম : ঈশা রায় পিতার নাম : নন্দ দুলাল রায় বাড়ির নং : N0130 বয়স : 27 লিঙ্গ : মহিলা		
736	NRZ2544765	ফটো উপলব্ধ	737	NRZ1985522	ফটো উপলব্ধ	738	NRZ1985530	ফটো উপলব্ধ
নাম : স্বস্তিকা রায় পিতার নাম : নন্দ দুলাল রায় বাড়ির নং : এন0130 বয়স : 20 লিঙ্গ : মহিলা			নাম : সুকুমার রায় পিতার নাম : ধীরেন রায় বাড়ির নং : n0214 বয়স : 52 লিঙ্গ : পুরুষ			নাম : মমতা রায় স্বামীর নাম : সুকুমার রায় বাড়ির নং : n0215 বয়স : 45 লিঙ্গ : মহিলা		
739	NRZ1985548	ফটো উপলব্ধ	740	NRZ1985555	ফটো উপলব্ধ	741	BHV1485333	ফটো উপলব্ধ
নাম : শিবু রায় পিতার নাম : ধীরেন রায় বাড়ির নং : n0216 বয়স : 49 লিঙ্গ : পুরুষ			নাম : মিতালী রায় স্বামীর নাম : শিবু রায় বাড়ির নং : n0217 বয়স : 46 লিঙ্গ : মহিলা			নাম : পৌতম মুখার্জী পিতার নাম : গঙ্গাপ্রসাদ মুখার্জী বাড়ির নং : n0141 বয়স : 45 লিঙ্গ : পুরুষ		
742	NRZ1985613	ফটো উপলব্ধ	743	NRZ1879030	ফটো উপলব্ধ	744	BHV2375392	ফটো উপলব্ধ
নাম : সায়নী রায় পিতার নাম : দিলীপ কুমার রায় বাড়ির নং : N0138 বয়স : 26 লিঙ্গ : মহিলা			নাম : পূজা গান্ধলী রায় স্বামীর নাম : গৌতম রায় বাড়ির নং : n0101 বয়স : 27 লিঙ্গ : মহিলা			নাম : সৌমিতা রায় স্বামীর নাম : তাপস রায় বাড়ির নং : n0003 বয়স : 41 লিঙ্গ : মহিলা		
745	BHV2126142	ফটো উপলব্ধ	746	NRZ0695932	ফটো উপলব্ধ	747	WB/36/254/087506	ফটো উপলব্ধ
নাম : বাপী রায় পিতার নাম : পিরু রায় বাড়ির নং : n0005 বয়স : 43 লিঙ্গ : পুরুষ			নাম : কবিতা রায় স্বামীর নাম : বাপি রায় বাড়ির নং : n0005 বয়স : 37 লিঙ্গ : মহিলা			নাম : বেহলা রায় স্বামীর নাম : লক্ষ্মণ রায় বাড়ির নং : n0014 বয়স : 65 লিঙ্গ : মহিলা		
748	BHV2375707	ফটো উপলব্ধ	749	BHV2375699	ফটো উপলব্ধ	750	NRZ1931716	ফটো উপলব্ধ
নাম : রামপ্রসাদ রায় পিতার নাম : লক্ষন রায় বাড়ির নং : n0014 বয়স : 42 লিঙ্গ : পুরুষ			নাম : অর্চনা রায় স্বামীর নাম : অজয় কুমার রায় বাড়ির নং : n0066 বয়স : 47 লিঙ্গ : মহিলা			নাম : বিপাশা রায় পিতার নাম : চিন্ময় রায় বাড়ির নং : N0128 বয়স : 27 লিঙ্গ : মহিলা		



751 নাম : মিতা মুখার্জী রায় স্বামীর নাম : দীনেশ রায় বাড়ির নং : n0139 বয়স : 36 লিঙ্গ : মহিলা	NRZ1433101 ফটো উপলব্ধ	752 নাম : আশীষ রায় পিতার নাম : হরিহর রায় বাড়ির নং : n0141 বয়স : 61 লিঙ্গ : পুরুষ	NRZ2533297 ফটো উপলব্ধ	753 নাম : অর্চনা রায় স্বামীর নাম : সীতানাথ রায় বাড়ির নং : n0144 বয়স : 60 লিঙ্গ : মহিলা	WB/36/254/087653 ফটো উপলব্ধ
754 নাম : উমা রায় স্বামীর নাম : মঙ্গল রায় বাড়ির নং : n0154 বয়স : 59 লিঙ্গ : মহিলা	WB/36/254/087630 ফটো উপলব্ধ	755 নাম : দুর্গা রায় স্বামীর নাম : মোহন রায় বাড়ির নং : n0155 বয়স : 62 লিঙ্গ : মহিলা	WB/36/254/087629 ফটো উপলব্ধ	756 নাম : দুলালী রায় স্বামীর নাম : ক্ষুদিরাম রায় বাড়ির নং : n0162 বয়স : 66 লিঙ্গ : মহিলা	WB/36/254/087523 ফটো উপলব্ধ
757 নাম : রিয়া রায় স্বামীর নাম : প্রশান্ত রায় বাড়ির নং : N0162 বয়স : 26 লিঙ্গ : মহিলা	NRZ1990845 ফটো উপলব্ধ	758 নাম : সত্যপদ রায় পিতার নাম : শ্রীপতি রায় বাড়ির নং : n0099 বয়স : 55 লিঙ্গ : পুরুষ	WB/36/254/087843 ফটো উপলব্ধ	759 নাম : দীনবন্ধু রায় পিতার নাম : সত্যপদ রায় বাড়ির নং : n0099 বয়স : 33 লিঙ্গ : পুরুষ	NRZ1433358 ফটো উপলব্ধ
760 নাম : চিনু রায় পিতার নাম : কমল রায় বাড়ির নং : n0100 বয়স : 46 লিঙ্গ : পুরুষ	BHV1485465 ফটো উপলব্ধ	761 নাম : তনুশ্রী রায় স্বামীর নাম : চিনু রায় বাড়ির নং : n0100 বয়স : 38 লিঙ্গ : মহিলা	NRZ0695882 ফটো উপলব্ধ	762 নাম : পুষ্প রায় স্বামীর নাম : কিংকর রায় বাড়ির নং : n0100 বয়স : 67 লিঙ্গ : মহিলা	WB/36/254/087317 ফটো উপলব্ধ
763 নাম : তুলসীদাস রায় পিতার নাম : দেবেন্দ্র রায় বাড়ির নং : n0101 বয়স : 88 লিঙ্গ : পুরুষ	WB/36/254/087292 ফটো উপলব্ধ	764 নাম : উত্তম কুমার রায় পিতার নাম : তুলসীদাস রায় বাড়ির নং : n0101 বয়স : 52 লিঙ্গ : পুরুষ	WB/36/254/087744 ফটো উপলব্ধ	765 নাম : উদয় রায় পিতার নাম : তুলসী রায় বাড়ির নং : n0101 বয়স : 55 লিঙ্গ : পুরুষ	BHV1485424 ফটো উপলব্ধ
766 নাম : অদিত্য রায় পিতার নাম : তারাপদ রায় বাড়ির নং : এন0136 বয়স : 21 লিঙ্গ : মহিলা	NRZ2421394 ফটো উপলব্ধ	767 নাম : শ্যামসুন্দর রায় পিতার নাম : মনু রায় বাড়ির নং : এন0117 বয়স : 23 লিঙ্গ : পুরুষ	NRZ2421311 ফটো উপলব্ধ	768 নাম : বন্দনা মুখার্জী পিতার নাম : পরেশ মুখার্জী বাড়ির নং : এন0139 বয়স : 27 লিঙ্গ : মহিলা	NRZ2421519 ফটো উপলব্ধ
769 নাম : প্রীতম রায় পিতার নাম : প্রভাত রায় বাড়ির নং : এন0112 বয়স : 25 লিঙ্গ : পুরুষ	NRZ2004406 ফটো উপলব্ধ	770 নাম : শম্পা রায় পিতার নাম : মোহন রায় বাড়ির নং : N0101 বয়স : 32 লিঙ্গ : মহিলা	NRZ2189512 ফটো উপলব্ধ	771 নাম : সৌমি রায় পিতার নাম : উদয় রায় বাড়ির নং : এন0101 বয়স : 20 লিঙ্গ : মহিলা	NRZ2496073 ফটো উপলব্ধ
772 নাম : সুধা রায় স্বামীর নাম : অসিত রায় বাড়ির নং : n0138 বয়স : 80 লিঙ্গ : মহিলা	NRZ2414902 ফটো উপলব্ধ	773 নাম : তাপসী রায় পিতার নাম : বাপী রায় বাড়ির নং : এন0005 বয়স : 21 লিঙ্গ : মহিলা	NRZ2421337 ফটো উপলব্ধ	774 নাম : জিৎ রায় পিতার নাম : শিবু রায় বাড়ির নং : এন0216 বয়স : 21 লিঙ্গ : পুরুষ	NRZ2421345 ফটো উপলব্ধ
775 নাম : অনির্বান রায় পিতার নাম : চিন্ময় রায় বাড়ির নং : এন0128 বয়স : 21 লিঙ্গ : পুরুষ	NRZ2421360 ফটো উপলব্ধ	776 নাম : শোভন রায় পিতার নাম : দিলীপ কুমার রায় বাড়ির নং : এন0138 বয়স : 21 লিঙ্গ : পুরুষ	NRZ2421378 ফটো উপলব্ধ	777 নাম : বিজয়া মুখার্জী পিতার নাম : সুশীল মুখার্জী বাড়ির নং : এন0139 বয়স : 42 লিঙ্গ : মহিলা	NFN1843515 ফটো উপলব্ধ
778 নাম : আতুলজা রায় পিতার নাম : গোপাল রায় বাড়ির নং : n0129 বয়স : 27 লিঙ্গ : মহিলা	NRZ1879139 ফটো উপলব্ধ	779 নাম : অয়ন কুমার রায় পিতার নাম : অসিত কুমার রায় বাড়ির নং : n0066 বয়স : 27 লিঙ্গ : পুরুষ	NRZ1879147 ফটো উপলব্ধ	780 নাম : অনন্যা রায় পিতার নাম : অজয় কুমার রায় বাড়ির নং : ময়নাপুর বয়স : 20 লিঙ্গ : মহিলা	NRZ2544880 ফটো উপলব্ধ



781	NRZ1879089	ফটো উপলব্ধ	782	NRZ2492809	ফটো উপলব্ধ	783	NRZ2094050	ফটো উপলব্ধ
নাম : সোমা স্বামীর নাম : গৌতম মুখার্জী বাড়ির নং : n0141 বয়স : 27 লিঙ্গ : মহিলা			নাম : সহেলি রায় পিতার নাম : তাপস রায় বাড়ির নং : এন0141 বয়স : 20 লিঙ্গ : মহিলা			নাম : প্রভাত রায় পিতার নাম : বৈদ্যনাথ রায় বাড়ির নং : n0112 বয়স : 62 লিঙ্গ : পুরুষ		
784	NRZ2421527	ফটো উপলব্ধ	785	WB/36/254/087774	ফটো উপলব্ধ	786	WB/36/254/087642	ফটো উপলব্ধ
নাম : সোমা শিকারী স্বামীর নাম : বিবেক শিকারী বাড়ির নং : এন0153 বয়স : 22 লিঙ্গ : মহিলা			নাম : সনাতন শিকারী পিতার নাম : ফেলু শিকারী বাড়ির নং : n0151 বয়স : 67 লিঙ্গ : পুরুষ			নাম : বর্ণা শিকারী স্বামীর নাম : সনাতন শিকারী বাড়ির নং : n0151 বয়স : 62 লিঙ্গ : মহিলা		
787	NRZ0697029	ফটো উপলব্ধ	788	WB/36/254/087643	ফটো উপলব্ধ	789	NRZ1635804	ফটো উপলব্ধ
নাম : দিলীপ শিকারী পিতার নাম : সনাতন শিকারী বাড়ির নং : n0151 বয়স : 36 লিঙ্গ : পুরুষ			নাম : ছবি শিকারী স্বামীর নাম : ধনঞ্জয় শিকারী বাড়ির নং : n0152 বয়স : 59 লিঙ্গ : মহিলা			নাম : রাজু শিকারী পিতার নাম : ধনঞ্জয় শিকারী বাড়ির নং : n0152 বয়স : 33 লিঙ্গ : পুরুষ		
790	NRZ1635812	ফটো উপলব্ধ	791	WB/36/254/087549	ফটো উপলব্ধ	792	WB/36/254/087644	ফটো উপলব্ধ
নাম : জ্যোৎস্না শিকারী স্বামীর নাম : রাজু শিকারী বাড়ির নং : n0152 বয়স : 31 লিঙ্গ : মহিলা			নাম : রঞ্জিত শিকারী পিতার নাম : ফেলারাম শিকারী বাড়ির নং : n0153 বয়স : 51 লিঙ্গ : পুরুষ			নাম : মঙ্গলা শিকারী স্বামীর নাম : রণজিত শিকারী বাড়ির নং : n0153 বয়স : 50 লিঙ্গ : মহিলা		
793	NRZ1528033	ফটো উপলব্ধ	794	NRZ1635796	ফটো উপলব্ধ	795	NRZ1280924	ফটো উপলব্ধ
নাম : বাবু শিকারী পিতার নাম : ধনঞ্জয় শিকারী বাড়ির নং : n0152 বয়স : 36 লিঙ্গ : পুরুষ			নাম : চাঁপা শিকারী স্বামীর নাম : বাবু শিকারী বাড়ির নং : n0152 বয়স : 30 লিঙ্গ : মহিলা			নাম : দীপা শিকারী স্বামীর নাম : দিলীপ শিকারী বাড়ির নং : n0151 বয়স : 37 লিঙ্গ : মহিলা		
796	WB/36/254/087827	ফটো উপলব্ধ	797	NRZ1815844	ফটো উপলব্ধ	798	WB/36/254/087808	ফটো উপলব্ধ
নাম : ধনঞ্জয় শিকারী পিতার নাম : ফেলু শিকারী বাড়ির নং : n0152 বয়স : 64 লিঙ্গ : পুরুষ			নাম : বিবেক শিকারী পিতার নাম : রনু শিকারী বাড়ির নং : n0153 বয়স : 30 লিঙ্গ : পুরুষ			নাম : হারাধন শীল পিতার নাম : নিতাই শীল বাড়ির নং : n0142 বয়স : 48 লিঙ্গ : পুরুষ		
799	NRZ1815851	ফটো উপলব্ধ	800	WB/36/254/087399	ফটো উপলব্ধ	801	WB/36/254/087730	ফটো উপলব্ধ
নাম : মৌসুমী শীল স্বামীর নাম : তরুন শীল বাড়ির নং : n0142 বয়স : 30 লিঙ্গ : মহিলা			নাম : নিতাই শীল পিতার নাম : মহেন্দ্র শীল বাড়ির নং : n0142 বয়স : 76 লিঙ্গ : পুরুষ			নাম : মুক্তা শীল স্বামীর নাম : নিতাই শীল বাড়ির নং : n0142 বয়স : 68 লিঙ্গ : মহিলা		
802	NRZ1635945	ফটো উপলব্ধ	803	BHV1611102	ফটো উপলব্ধ	804	NRZ1635952	ফটো উপলব্ধ
নাম : লক্ষ্মী শীল স্বামীর নাম : হারাধন শীল বাড়ির নং : n0142 বয়স : 38 লিঙ্গ : মহিলা			নাম : অরুন শীল পিতার নাম : নিতাই শীল বাড়ির নং : n0142 বয়স : 44 লিঙ্গ : পুরুষ			নাম : মুনমুন শীল স্বামীর নাম : অরুন শীল বাড়ির নং : n0142 বয়স : 31 লিঙ্গ : মহিলা		
805	NRZ2372464	ফটো উপলব্ধ	806	BHV2583979	ফটো উপলব্ধ	807	WB/36/254/087574	ফটো উপলব্ধ
নাম : সুমন শীল পিতার নাম : হারাধন শীল বাড়ির নং : এন0142 বয়স : 23 লিঙ্গ : পুরুষ			নাম : তরুন শীল পিতার নাম : নিতাই শীল বাড়ির নং : n0142 বয়স : 38 লিঙ্গ : পুরুষ			নাম : সুধাময় সরকার পিতার নাম : নিত্যগোপাল সরকার বাড়ির নং : n0057 বয়স : 66 লিঙ্গ : পুরুষ		
808	NRZ1381870	ফটো উপলব্ধ	809	NRZ1433077	ফটো উপলব্ধ	810	WB/36/254/087626	ফটো উপলব্ধ
নাম : অভিজিৎ সরকার পিতার নাম : সুধাময় সরকার বাড়ির নং : n0057 বয়স : 35 লিঙ্গ : পুরুষ			নাম : শুভময় সরকার পিতার নাম : সুধাময় সরকার বাড়ির নং : n0057 বয়স : 33 লিঙ্গ : পুরুষ			নাম : শীলা সরকার স্বামীর নাম : সুধাময় সরকার বাড়ির নং : n0057 বয়স : 61 লিঙ্গ : মহিলা		



বিধানসভা নির্বাচনক্ষেত্রের নং, নাম : 256-কোডুলপুর
ভাগ নং, নাম : 1-ময়নাপুর মৌজার বামুনপাড়া, দেওয়ানপাড়া, পন্ডিভপাড়া, হাজরারপাড়, পুরাতন মনসাতলা বাজারের উত্তরদিক

811	BHV2126324	812	NRZ2538551	813	BHV2254043
নাম : রীনা সিংহ স্বামীর নাম: সুকুমার সিংহ বাড়ির নং : n0015 বয়স : 52 লিঙ্গ : মহিলা	ফটো উপলব্ধ	নাম : সুদেব কুমার সিংহ পিতার নাম: রামরতন সিংহ বাড়ির নং : n0015 বয়স : 54 লিঙ্গ : পুরুষ	ফটো উপলব্ধ	নাম : প্রশান্ত সিংহ পিতার নাম: সাধন সিংহ বাড়ির নং : n0149 বয়স : 44 লিঙ্গ : পুরুষ	ফটো উপলব্ধ
814	NRZ0697292	815	NRZ1433341	816	BHV2126332
নাম : রিংকু সিংহ স্বামীর নাম: প্রশান্ত সিংহ বাড়ির নং : n0149 বয়স : 36 লিঙ্গ : মহিলা	ফটো উপলব্ধ	নাম : মৌমিতা সেন সিংহ স্বামীর নাম: অরুণ সিংহ বাড়ির নং : n0015 বয়স : 43 লিঙ্গ : মহিলা	ফটো উপলব্ধ	নাম : বন্দনা সিংহ স্বামীর নাম: স্বপন কুমার সিংহ বাড়ির নং : n0015 বয়স : 53 লিঙ্গ : মহিলা	ফটো উপলব্ধ
817	NRZ0697243	818	BHV2254050	819	BHV2583987
নাম : ইভা সিংহ স্বামীর নাম: সুদেব কুমার সিংহ বাড়ির নং : n0015 বয়স : 45 লিঙ্গ : মহিলা	ফটো উপলব্ধ	নাম : সুশান্ত সিংহ পিতার নাম: সাধন সিংহ বাড়ির নং : n0149 বয়স : 43 লিঙ্গ : পুরুষ	ফটো উপলব্ধ	নাম : টুমটুম সিংহ স্বামীর নাম: সুশান্ত সিংহ বাড়ির নং : n0149 বয়স : 38 লিঙ্গ : মহিলা	ফটো উপলব্ধ
820	NRZ2303584	821	NRZ2302917	822	WB/36/254/087146
নাম : তনিমা সিংহ পিতার নাম: সুকুমার সিংহ বাড়ির নং : এন0015 বয়স : 23 লিঙ্গ : মহিলা	ফটো উপলব্ধ	নাম : স্নেহা সিংহ পিতার নাম: স্বপন কুমার সিংহ বাড়ির নং : এন0015 বয়স : 23 লিঙ্গ : মহিলা	ফটো উপলব্ধ	নাম : সুকুমার সিংহ পিতার নাম: রামরতন সিংহ বাড়ির নং : n0015 বয়স : 59 লিঙ্গ : পুরুষ	ফটো উপলব্ধ
823	WB/36/254/087058	824	WB/36/254/087170	825	BHV1593870
নাম : অনিল সিংহ পিতার নাম: ভোলানাথ সিংহ বাড়ির নং : n0015 বয়স : 75 লিঙ্গ : পুরুষ	ফটো উপলব্ধ	নাম : তপন সিংহ পিতার নাম: অনিল সিংহ বাড়ির নং : n0015 বয়স : 52 লিঙ্গ : পুরুষ	ফটো উপলব্ধ	নাম : অরুণ সিংহ পিতার নাম: অনিল সিংহ বাড়ির নং : n0015 বয়স : 49 লিঙ্গ : পুরুষ	ফটো উপলব্ধ
826	NRZ2093961	827	NRZ2487122	828	NRZ2004281
নাম : শেফালী সিংহ স্বামীর নাম: সাধন সিংহ বাড়ির নং : n0149 বয়স : 62 লিঙ্গ : মহিলা	ফটো উপলব্ধ	নাম : শিল্পা সিংহ পিতার নাম: প্রশান্ত সিংহ বাড়ির নং : এন0149 বয়স : 20 লিঙ্গ : মহিলা	ফটো উপলব্ধ	নাম : সোমনাথ সিংহ পিতার নাম: স্বপন কুমার সিংহ বাড়ির নং : এন0015 বয়স : 25 লিঙ্গ : পুরুষ	ফটো উপলব্ধ
829	NRZ2494201	830	NRZ2503621	831	BHV2629673
নাম : অশ্বেষা সিংহ পিতার নাম: সুকুমার সিংহ বাড়ির নং : এন0015 বয়স : 20 লিঙ্গ : মহিলা	ফটো উপলব্ধ	নাম : সুপ্রিয় সিংহ পিতার নাম: সুদেব কুমার সিংহ বাড়ির নং : এন0015 বয়স : 20 লিঙ্গ : পুরুষ	ফটো উপলব্ধ	নাম : সমান্তি হালদার পিতার নাম: উত্তম হালদার বাড়ির নং : n0165 বয়স : 38 লিঙ্গ : মহিলা	ফটো উপলব্ধ
832	BHV1486075	833	BHV2126340	834	NRZ2526754
নাম : উত্তম হালদার পিতার নাম: নিমাইচন্দ্র হালদার বাড়ির নং : n0165 বয়স : 64 লিঙ্গ : পুরুষ	ফটো উপলব্ধ	নাম : পূর্ণিমা হালদার স্বামীর নাম: উত্তম হালদার বাড়ির নং : n0165 বয়স : 64 লিঙ্গ : মহিলা	ফটো উপলব্ধ	নাম : মধুমিতা পণ্ডিত পিতার নাম: ভবানী শংকর পণ্ডিত বাড়ির নং : এন0082 বয়স : 20 লিঙ্গ : মহিলা	ফটো উপলব্ধ
835	NRZ1517176	836	NRZ2559656	837	NRZ2559920
নাম : সুপ্রীয়া চ্যাটার্জী স্বামীর নাম: অরুণাভ রায় বাড়ির নং : এন0132 বয়স : 32 লিঙ্গ : মহিলা	ফটো উপলব্ধ	নাম : রিক বাডুই পিতার নাম: অরুণ বাডুই বাড়ির নং : এন0204 বয়স : 19 লিঙ্গ : পুরুষ	ফটো উপলব্ধ	নাম : সপ্তমী রায় পিতার নাম: সুকুমার রায় বাড়ির নং : এন0112 বয়স : 20 লিঙ্গ : মহিলা	ফটো উপলব্ধ
838	NRZ2560894	839	NRZ2562866	840	NRZ2582625
নাম : দিব্যেন্দু রায় পিতার নাম: দীনেশ রায় বাড়ির নং : 705 বয়স : 19 লিঙ্গ : পুরুষ	ফটো উপলব্ধ	নাম : অনুষ্ঠা সিংহ পিতার নাম: তপন সিংহ বাড়ির নং : এন0015 বয়স : 19 লিঙ্গ : মহিলা	ফটো উপলব্ধ	নাম : সুমনা দে পিতার নাম: হারাধন দে বাড়ির নং : এন0050 বয়স : 19 লিঙ্গ : মহিলা	ফটো উপলব্ধ

<p>841</p> <p>NRZ2594596</p> <p>নাম : গাঙ্গী দাস পিতার নাম: হিমালয় দাস বাড়ির নং : এন0037 বয়স : 21 লিঙ্গ : মহিলা</p> <p>ফটো উপলব্ধ</p>	<p>842</p> <p>NRZ2595080</p> <p>নাম : স্বস্তিকা পাল পিতার নাম: বনুট পাল বাড়ির নং : এন0104 বয়স : 20 লিঙ্গ : মহিলা</p> <p>ফটো উপলব্ধ</p>	<p>843</p> <p>NRZ2596278</p> <p>নাম : দেবস্মিতা দেকর্মকার পিতার নাম: লক্ষ্মীকান্ত দেকর্মকার বাড়ির নং : ময়নাপুর বয়স : 20 লিঙ্গ : মহিলা</p> <p>ফটো উপলব্ধ</p>
<p>844</p> <p>NRZ2600633</p> <p>নাম : অনিন্দিতা কৈবর্ত্য পিতার নাম: বংশী কৈবর্ত্য বাড়ির নং : এন০০২৭ বয়স : 21 লিঙ্গ : মহিলা</p> <p>ফটো উপলব্ধ</p>	<p>845</p> <p>NRZ2602548</p> <p>নাম : সোনালী দে কর্মকার পিতার নাম: তাপস দে কর্মকার বাড়ির নং : এন0054 বয়স : 19 লিঙ্গ : মহিলা</p> <p>ফটো উপলব্ধ</p>	





846	1	NRZ2607463	ফটো উপলব্ধ	847	1	NRZ2607505	ফটো উপলব্ধ	848	1	NRZ2609931	ফটো উপলব্ধ
নাম : অর্নব পাল পিতার নাম: সোমনাথ পাল বাড়ির নং : এন0008 বয়স : 23 লিঙ্গ : পুরুষ				নাম : পৌলমী পাল পিতার নাম: সোমনাথ পাল বাড়ির নং : এন0008 বয়স : 27 লিঙ্গ : মহিলা				নাম : অমৃতা চৌধুরী পিতার নাম: অনন্ত চৌধুরী বাড়ির নং : এন0034 বয়স : 18 লিঙ্গ : মহিলা			
849	1	NRZ2610012	ফটো উপলব্ধ	850	1	NRZ2616654	ফটো উপলব্ধ	851	1	NRZ2616670	ফটো উপলব্ধ
নাম : প্রভাত দিগার পিতার নাম: গণেশ দিগার বাড়ির নং : এন0124 বয়স : 19 লিঙ্গ : পুরুষ				নাম : রাজ দত্ত পিতার নাম: সৌমেন দত্ত বাড়ির নং : এন0012 বয়স : 18 লিঙ্গ : পুরুষ				নাম : অনিশ মুখার্জী পিতার নাম: অরুণ মুখার্জী বাড়ির নং : এন0111 বয়স : 18 লিঙ্গ : পুরুষ			
852	1	NRZ2616696	ফটো উপলব্ধ	853	1	NRZ2619039	ফটো উপলব্ধ	854	1	NRZ2619062	ফটো উপলব্ধ
নাম : দেব মণ্ডল পিতার নাম: সঞ্জয় মণ্ডল বাড়ির নং : এন0076 বয়স : 18 লিঙ্গ : পুরুষ				নাম : সঞ্জীব দে পিতার নাম: তাপস দে বাড়ির নং : এন0033 বয়স : 18 লিঙ্গ : পুরুষ				নাম : সোনালী রায় পিতার নাম: চিনু রায় বাড়ির নং : এন0100 বয়স : 19 লিঙ্গ : মহিলা			
855	1	NRZ2629913	ফটো উপলব্ধ	856	1	NRZ2631869	ফটো উপলব্ধ	857	1	NRZ2632115	ফটো উপলব্ধ
নাম : দীপ কৈবর্তী পিতার নাম: বংশী চন্দ্র কৈবর্তী বাড়ির নং : এন0000 বয়স : 18 লিঙ্গ : পুরুষ				নাম : অরিজিৎ দত্ত পিতার নাম: চন্দন দত্ত বাড়ির নং : এন0008 বয়স : 18 লিঙ্গ : পুরুষ				নাম : সায়ন রায় পিতার নাম: শ্বেহাশীষ রায় বাড়ির নং : এন0128 বয়স : 29 লিঙ্গ : পুরুষ			
858	1	NRZ2633196	ফটো উপলব্ধ	859	1	NRZ2634137	ফটো উপলব্ধ	860	1	NRZ2634715	ফটো উপলব্ধ
নাম : রামপদ দে কর্মকার পিতার নাম: চণ্ডী দে কর্মকার বাড়ির নং : এন0056 বয়স : 39 লিঙ্গ : পুরুষ				নাম : অর্চনা মুখার্জী স্বামীর নাম: প্রভাকর মুখার্জী বাড়ির নং : এন0139 বয়স : 43 লিঙ্গ : মহিলা				নাম : সঞ্চারী পাল পিতার নাম: সুনীল পাল বাড়ির নং : এন0075 বয়স : 18 লিঙ্গ : মহিলা			
861	1	NRZ2636868	ফটো উপলব্ধ	862	1	NRZ2642544	ফটো উপলব্ধ	863	1	NRZ2643914	ফটো উপলব্ধ
নাম : মন্যয় মন্ডল পিতার নাম: চিত্তরঞ্জন মন্ডল বাড়ির নং : এন0065 বয়স : 49 লিঙ্গ : পুরুষ				নাম : তার্ণণ্য বাড়ুই পিতার নাম: তাপস বাড়ুই বাড়ির নং : এন0205 বয়স : 18 লিঙ্গ : পুরুষ				নাম : মোনালি মুখার্জি পিতার নাম: মলয় মুখার্জি বাড়ির নং : এন0088 বয়স : 18 লিঙ্গ : মহিলা			
864	1	NRZ2644466	ফটো উপলব্ধ								
নাম : সুনীতা মন্ডল পিতার নাম: চণ্ডীচরণ খাঁ বাড়ির নং : ময়নপুর বয়স : 42 লিঙ্গ : মহিলা											

নির্বাচক সংখ্যার সারসংক্ষেপ :

A) নির্বাচকের সংখ্যা :

	নির্বাচক তালিকার প্রকৃতি	নির্বাচক তালিকার পরিচিতি :	নির্বাচকের সংখ্যা :				
			পুরুষ	মহিলা	তৃতীয় লিঙ্গ	মোট	
I	মূল তালিকা	মূল তালিকা	বিশেষ নিবিড় সংশোধন ২০২৬ এর চূড়ান্ত ভোটার তালিকার সহিত 06-04-2026 তারিখ অবধি সংশোধিত নির্বাচক তালিকা	409	436	0	845
II	1- সংযোজন তালিকা	সংযোজনী 1	বিশেষ সংক্ষিপ্ত সংশোধন 2026	0	0	0	0
		সংযোজনী 2	ধারাবাহিক সংশোধন 2026	12	7	0	19
		মোট		12	7	0	19
III	2- বিয়োজন তালিকা	সংযোজনী 1	বিশেষ সংক্ষিপ্ত সংশোধন 2026	0	0	0	0
		সংযোজনী 2	ধারাবাহিক সংশোধন 2026	0	1	0	1
		মোট		0	1	0	1
IV	'লিঙ্গ ক্ষেত্রের' পরিবর্তনের কারণে পার্থক্য			0	0	0	0
V	বিচারপ্রক্রিয়ার অধীনস্থ			0	0	0	0
VI	বিচার বিভাগীয় আধিকারিক কর্তৃক বিচারপূর্বক নিষ্পত্তির পর বিয়োজিত			0	0	0	0
নির্বাচকের মোট সংখ্যা (I+II-III+IV-V-VI)				421	442	0	863

B) ক্রটি সংশোধনের সংখ্যা :

নির্বাচক তালিকার প্রকৃতি	নির্বাচক তালিকার পরিচিতি :	ক্রটি সংশোধনের সংখ্যা :
সংযোজনী 1	বিশেষ সংক্ষিপ্ত সংশোধন 2026	0
সংযোজনী 2	ধারাবাহিক সংশোধন 2026	2
	মোট	2

নির্বাচক নিবন্ধন আধিকারিকের স্বাক্ষর

E-মৃত, S-স্থানান্তরিত, R-একাধিকবার অন্তর্ভুক্ত, M-নিখোঁজ, Q-যোগ্য নহে