

নির্বাচক তালিকা 2026 S25 পশ্চিমবঙ্গ



বিধানসভা নির্বাচনক্ষেত্রের নং, নাম ও সংরক্ষণের স্থিতি : 256 - কোতুলপুর (তপশীলি জাতি)		অংশ নং : 39																			
বিধানসভা নির্বাচনক্ষেত্রটি যে লোকসভা নির্বাচনক্ষেত্রের / ক্ষেত্রসমূহের অন্তর্ভুক্ত তার নং, নাম ও সংরক্ষণ স্থিতি : 37 - বিষ্ণুপুর (তপশীলি জাতি)																					
1. সংশোধনের পূর্ণ বিবরণ																					
সংশোধনের বৎসর :	2026	নির্বাচক তালিকার পরিচিতি :																			
ভিত্তি তারিখ :	01-01-2026	বিশেষ নিবিড় সংশোধন ২০২৬ এর চূড়ান্ত ভোটার তালিকার সহিত 06-04-2026 তারিখ অবধি সংশোধিত নির্বাচক তালিকা																			
সংশোধনের প্রকৃতি :	ধারাবাহিক সংশোধন 2026																				
প্রকাশনার তারিখ :	06-04-2026																				
2. অংশ ও নির্বাচনী এলাকার পূর্ণ বিবরণ :																					
অংশের ভাগ নং ও নাম :																					
1-বাঁশি মৌজার বার্নাপাড়া, বটব্যালপাড়া, কুমোরপাড়া, সিংপাড়া, কলুপাড়া, সরকারপাড়া, বাগানপাড়া, শ্যামপুকুর		<table style="width: 100%; border-collapse: collapse;"> <tr> <td style="width: 60%;">প্রধান শহর/গ্রাম</td> <td style="width: 40%;">: বাঁশি</td> </tr> <tr> <td>ওয়ার্ড</td> <td>:</td> </tr> <tr> <td>থানা</td> <td>: জয়পুর</td> </tr> <tr> <td>গ্রাম পঞ্চায়েত</td> <td>: হেতিয়া</td> </tr> <tr> <td>ব্লক</td> <td>: জয়পুর</td> </tr> <tr> <td>মহকুমা</td> <td>: বিষ্ণুপুর</td> </tr> <tr> <td>জেলা</td> <td>: বাঁকুড়া</td> </tr> <tr> <td>পিন</td> <td>: 722154</td> </tr> </table>				প্রধান শহর/গ্রাম	: বাঁশি	ওয়ার্ড	:	থানা	: জয়পুর	গ্রাম পঞ্চায়েত	: হেতিয়া	ব্লক	: জয়পুর	মহকুমা	: বিষ্ণুপুর	জেলা	: বাঁকুড়া	পিন	: 722154
প্রধান শহর/গ্রাম	: বাঁশি																				
ওয়ার্ড	:																				
থানা	: জয়পুর																				
গ্রাম পঞ্চায়েত	: হেতিয়া																				
ব্লক	: জয়পুর																				
মহকুমা	: বিষ্ণুপুর																				
জেলা	: বাঁকুড়া																				
পিন	: 722154																				
3. ভোট গ্রহন কেন্দ্রের পূর্ণ বিবরণ :																					
ভোট গ্রহন কেন্দ্রের নং, নাম :		ভোট গ্রহন কেন্দ্রের শ্রেণী :		গ্রামীণ																	
39 - বাঁশীবোর্ড প্রাথমিক বিদ্যালয়, রুম-2		এই অংশে সহায়ক ভোটগ্রহন কেন্দ্রের সংখ্যা :		0																	
ভোট গ্রহন কেন্দ্রের ঠিকানা :																					
বাঁশীবোর্ড প্রাথমিক বিদ্যালয়, রুম-2, বাঁশী																					
4. নির্বাচকের সংখ্যা :																					
প্রথম ক্রমিক নং	শেষ ক্রমিক নং	মোট সংখ্যা																			
		পুরুষ	মহিলা	তৃতীয় লিঙ্গ	মোট																
1	824	422	402	0	824																

নির্বাচক নিবন্ধন আধিকারিকের স্বাক্ষর

Nazri Naksha

Google Map View

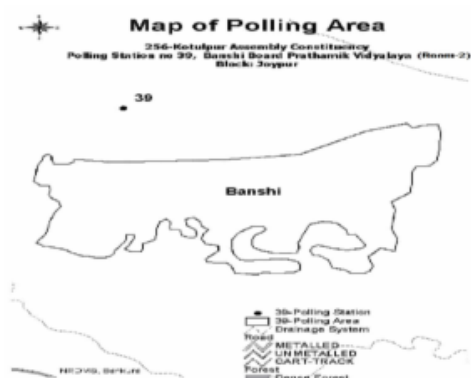

Polling Station Building Front View

Polling Station Front View



Cad View

Key MAP View

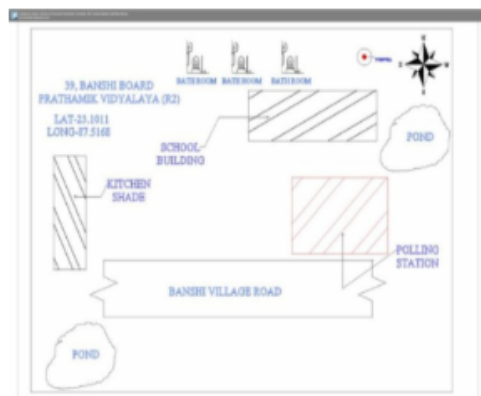
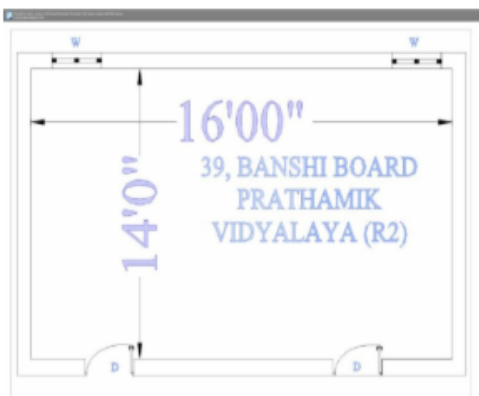



1	NRZ1592054	নাম : অষ্টমী কোন্ডার স্বামীর নাম : সঞ্জয় কোন্ডার বাড়ির নং : n0154 বয়স : 34 লিঙ্গ : মহিলা	ফটো উপলব্ধ	2	NRZ0145508	নাম : সঞ্জয় কোন্ডার পিতার নাম : প্রহ্লাদ কোন্ডার বাড়ির নং : n0154 বয়স : 44 লিঙ্গ : পুরুষ	ফটো উপলব্ধ	3	NRZ1785120	নাম : সৌমেন চক্রবর্তী পিতার নাম : গোরীচাঁদ চক্রবর্তী বাড়ির নং : n0040 বয়স : 28 লিঙ্গ : পুরুষ	ফটো উপলব্ধ
4	NRZ2008894	নাম : কৌশিক চক্রবর্তী পিতার নাম : গদাধর চক্রবর্তী বাড়ির নং : এন0148 বয়স : 26 লিঙ্গ : পুরুষ	ফটো উপলব্ধ	5	NRZ2008886	নাম : সুমিত্রা চক্রবর্তী স্বামীর নাম : সুমন চক্রবর্তী বাড়ির নং : এন0040 বয়স : 25 লিঙ্গ : মহিলা	ফটো উপলব্ধ	6	WB/36/254/009671	নাম : পুষ্প চক্রবর্তী স্বামীর নাম : পঞ্চানন চক্রবর্তী বাড়ির নং : n0040 বয়স : 81 লিঙ্গ : মহিলা	ফটো উপলব্ধ
7	WB/36/254/009278	নাম : গোরীচাঁদ চক্রবর্তী পিতার নাম : পঞ্চানন চক্রবর্তী বাড়ির নং : n0040 বয়স : 57 লিঙ্গ : পুরুষ	ফটো উপলব্ধ	8	BHV0094888	নাম : কৃষ্ণা চক্রবর্তী স্বামীর নাম : গোরীচাঁদ চক্রবর্তী বাড়ির নং : n0040 বয়স : 37 লিঙ্গ : মহিলা	ফটো উপলব্ধ	9	NRZ1364868	নাম : সুমন চক্রবর্তী পিতার নাম : গোরীচাঁদ চক্রবর্তী বাড়ির নং : n0040 বয়স : 34 লিঙ্গ : পুরুষ	ফটো উপলব্ধ
10	NRZ1364843	নাম : অনাদী চক্রবর্তী পিতার নাম : পঞ্চানন চক্রবর্তী বাড়ির নং : n0040 বয়স : 34 লিঙ্গ : পুরুষ	ফটো উপলব্ধ	11	WB/36/254/009670	নাম : সীমা চক্রবর্তী স্বামীর নাম : গদাধর চক্রবর্তী বাড়ির নং : n0148 বয়স : 50 লিঙ্গ : মহিলা	ফটো উপলব্ধ	12	NRZ1784958	নাম : রাজদীপ চক্রবর্তী পিতার নাম : গদাধর চক্রবর্তী বাড়ির নং : বয়স : 28 লিঙ্গ : পুরুষ	ফটো উপলব্ধ
13	BHV2279776	নাম : শশধর চক্রবর্তী পিতার নাম : পঞ্চানন চক্রবর্তী বাড়ির নং : n0045 বয়স : 39 লিঙ্গ : পুরুষ	ফটো উপলব্ধ	14	NRZ1224997	নাম : শিবানী চক্রবর্তী স্বামীর নাম : শশধর চক্রবর্তী বাড়ির নং : n0045 বয়স : 38 লিঙ্গ : মহিলা	ফটো উপলব্ধ	15	WB/36/254/009773	নাম : বুলবুল পণ্ডিত পিতার নাম : দুর্গাপদ পণ্ডিত বাড়ির নং : n0044 বয়স : 51 লিঙ্গ : পুরুষ	ফটো উপলব্ধ
16	BHV1474915	নাম : রেখা পণ্ডিত স্বামীর নাম : বুলবুল পণ্ডিত বাড়ির নং : n0044 বয়স : 46 লিঙ্গ : মহিলা	ফটো উপলব্ধ	17	NRZ22384642	নাম : শিল্পা পণ্ডিত স্বামীর নাম : সুরত পণ্ডিত বাড়ির নং : এন0044 বয়স : 23 লিঙ্গ : মহিলা	ফটো উপলব্ধ	18	NRZ2238061	নাম : সুরত পণ্ডিত পিতার নাম : বুলবুল পণ্ডিত বাড়ির নং : N0044 বয়স : 24 লিঙ্গ : পুরুষ	ফটো উপলব্ধ
19	XUN1405166	নাম : ভরত পণ্ডিত পিতার নাম : গোপাল পণ্ডিত বাড়ির নং : এন0003 বয়স : 37 লিঙ্গ : পুরুষ	ফটো উপলব্ধ	20	NRZ1224583	নাম : ধনী মাজি পিতার নাম : সনাতন মাজি বাড়ির নং : n0003 বয়স : 35 লিঙ্গ : পুরুষ	ফটো উপলব্ধ	21	NRZ1481282	নাম : শকুন্তলা মাজি পিতার নাম : সনাতন মাজি বাড়ির নং : n0003 বয়স : 36 লিঙ্গ : মহিলা	ফটো উপলব্ধ
22	WB/36/254/009615	নাম : মালতী পরামানিক স্বামীর নাম : কাজল পরামানিক বাড়ির নং : n0039 বয়স : 56 লিঙ্গ : মহিলা	ফটো উপলব্ধ	23	NRZ1696566	নাম : শ্রাবনী পরামানিক স্বামীর নাম : তাপস পরামানিক বাড়ির নং : n0038 বয়স : 33 লিঙ্গ : মহিলা	ফটো উপলব্ধ	24	BHV2609469	নাম : মানসী পরামানিক স্বামীর নাম : বটুক পরামানিক বাড়ির নং : n0038 বয়স : 38 লিঙ্গ : মহিলা	ফটো উপলব্ধ
25	WB/36/254/009258	নাম : বটুক পরামানিক পিতার নাম : পূর্ণচন্দ্র পরামানিক বাড়ির নং : n0038 বয়স : 57 লিঙ্গ : পুরুষ	ফটো উপলব্ধ	26	BHV2277697	নাম : রীনা পরামানিক স্বামীর নাম : সহদেব পরামানিক বাড়ির নং : n0038 বয়স : 45 লিঙ্গ : মহিলা	ফটো উপলব্ধ	27	WB/36/254/009358	নাম : সহদেব পরামানিক পিতার নাম : পূর্ণচন্দ্র পরামানিক বাড়ির নং : n0038 বয়স : 59 লিঙ্গ : পুরুষ	ফটো উপলব্ধ
28	WB/36/254/009614	নাম : নমিতা পরামানিক স্বামীর নাম : বাসুদেব পরামানিক বাড়ির নং : n0038 বয়স : 53 লিঙ্গ : মহিলা	ফটো উপলব্ধ	29	WB/36/254/009616	নাম : বাসুদেব পরামানিক পিতার নাম : পূর্ণচন্দ্র পরামানিক বাড়ির নং : n0038 বয়স : 66 লিঙ্গ : পুরুষ	ফটো উপলব্ধ	30	NRZ1224716	নাম : কোয়েল পরামানিক স্বামীর নাম : মনোতোষ পরামানিক বাড়ির নং : n0038 বয়স : 37 লিঙ্গ : মহিলা	ফটো উপলব্ধ



বিধানসভা নির্বাচনক্ষেত্রের নং, নাম : 256-কোডুলপুর
ভাগ নং, নাম : 1-বাঁশি মৌজার বার্নাপাড়া, বটব্যালপাড়া, কুমোরপাড়া, সিংপাড়া, কলুপাড়া, সরকারপাড়া, বাগানপাড়া, শ্যামপুকুর

31	BHV1604230	নাম : সন্তোষ কুমার পরামানিক পিতার নাম : জয়দেব পরামানিক বাড়ির নং : n0038 বয়স : 45 লিঙ্গ : পুরুষ	ফটো উপলব্ধ	32	WB/36/254/009558	নাম : সবিতা পরামানিক স্বামীর নাম : জয়দেব পরামানিক বাড়ির নং : n0038 বয়স : 56 লিঙ্গ : মহিলা	ফটো উপলব্ধ	33	WB/36/254/009568	নাম : জয়দেব পরামানিক পিতার নাম : পূর্ণচন্দ্র পরামানিক বাড়ির নং : n0038 বয়স : 69 লিঙ্গ : পুরুষ	ফটো উপলব্ধ
34	WB/36/254/009559	নাম : করুণা পরামানিক স্বামীর নাম : পূর্ণচন্দ্র পরামানিক বাড়ির নং : n0038 বয়স : 83 লিঙ্গ : মহিলা	ফটো উপলব্ধ	35	NRZ2295061	নাম : রবিনা মাজি স্বামীর নাম : সমর মাজি বাড়ির নং : এন0059 বয়স : 23 লিঙ্গ : মহিলা	ফটো উপলব্ধ	36	NRZ2008654	নাম : সমর মাজি পিতার নাম : পরান মাজি বাড়ির নং : এন0059 বয়স : 25 লিঙ্গ : পুরুষ	ফটো উপলব্ধ
37	NRZ2008621	নাম : সৌরভ পরামানিক পিতার নাম : সহদেব পরামানিক বাড়ির নং : N0038 বয়স : 25 লিঙ্গ : পুরুষ	ফটো উপলব্ধ	38	WB/36/254/009452	নাম : শুকদেব পরামানিক পিতার নাম : পূর্ণচন্দ্র পরামানিক বাড়ির নং : n0038 বয়স : 61 লিঙ্গ : পুরুষ	ফটো উপলব্ধ	39	NRZ2440212	নাম : সুদীপ পরামানিক পিতার নাম : বটুক পরামানিক বাড়ির নং : এন0038 বয়স : 21 লিঙ্গ : পুরুষ	ফটো উপলব্ধ
40	WB/36/254/009823	নাম : মমতা পরামানিক স্বামীর নাম : শুকদেব পরামানিক বাড়ির নং : n0038 বয়স : 49 লিঙ্গ : মহিলা	ফটো উপলব্ধ	41	BHV2277689	নাম : মনোতোষ পরামানিক পিতার নাম : জয়দেব পরামানিক বাড়ির নং : n0038 বয়স : 42 লিঙ্গ : পুরুষ	ফটো উপলব্ধ	42	NRZ1433523	নাম : টুম্পা পরামানিক স্বামীর নাম : সন্তোষ কুমার পরামানিক বাড়ির নং : এন0038 বয়স : 35 লিঙ্গ : মহিলা	ফটো উপলব্ধ
43	NRZ1961077	নাম : সুপ্রিয়া পাল স্বামীর নাম : রাজু পাল বাড়ির নং : এন0023 বয়স : 26 লিঙ্গ : মহিলা	ফটো উপলব্ধ	44	NRZ1481241	নাম : ভোলানাথ পাল পিতার নাম : দুলাল পাল বাড়ির নং : n0015 বয়স : 34 লিঙ্গ : পুরুষ	ফটো উপলব্ধ	45	NRZ1679513	নাম : সুমন পাল পিতার নাম : অনুপ পাল বাড়ির নং : n0020 বয়স : 29 লিঙ্গ : পুরুষ	ফটো উপলব্ধ
46	NRZ1868116	নাম : বুবাই পাল পিতার নাম : প্রবীর পাল বাড়ির নং : n0020 বয়স : 28 লিঙ্গ : পুরুষ	ফটো উপলব্ধ	47	NRZ2008738	নাম : সঞ্জু পাল পিতার নাম : হারাধন পাল বাড়ির নং : এন0026 বয়স : 25 লিঙ্গ : পুরুষ	ফটো উপলব্ধ	48	NRZ2440139	নাম : মান্নিপ পাল পিতার নাম : শান্তি পাল বাড়ির নং : এন0015 বয়স : 21 লিঙ্গ : মহিলা	ফটো উপলব্ধ
49	NRZ2439487	নাম : শিল্পা পাল পিতার নাম : সুদর্শন পাল বাড়ির নং : এন0019 বয়স : 21 লিঙ্গ : মহিলা	ফটো উপলব্ধ	50	NRZ2384543	নাম : রিয়া পাল স্বামীর নাম : সুমন পাল বাড়ির নং : এন0020 বয়স : 23 লিঙ্গ : মহিলা	ফটো উপলব্ধ	51	BHV2279800	নাম : অরুণ পাল পিতার নাম : মানিক পাল বাড়ির নং : n0023 বয়স : 42 লিঙ্গ : পুরুষ	ফটো উপলব্ধ
52	NRZ2111896	নাম : মানিক পাল পিতার নাম : বাডু পাল বাড়ির নং : n0023 বয়স : 65 লিঙ্গ : পুরুষ	ফটো উপলব্ধ	53	NRZ2293280	নাম : কাঞ্চন পাল পিতার নাম : সুদর্শন পাল বাড়ির নং : এন0019 বয়স : 23 লিঙ্গ : পুরুষ	ফটো উপলব্ধ	54	NRZ1785286	নাম : হরিপ্রিয়া পাল স্বামীর নাম : নবকুমার পাল বাড়ির নং : n0041 বয়স : 28 লিঙ্গ : মহিলা	ফটো উপলব্ধ
55	WB/36/254/009808	নাম : রবীন্দ্রনাথ পাল পিতার নাম : দেবেন্দ্রনাথ পাল বাড়ির নং : n0025 বয়স : 73 লিঙ্গ : পুরুষ	ফটো উপলব্ধ	56	WB/36/254/009394	নাম : ভাস্কর পাল পিতার নাম : রাজেন্দ্র পাল বাড়ির নং : n0019 বয়স : 76 লিঙ্গ : পুরুষ	ফটো উপলব্ধ	57	NRZ1868132	নাম : সাহেব পাল পিতার নাম : বীরেন্দ্র পাল বাড়ির নং : n0014 বয়স : 27 লিঙ্গ : পুরুষ	ফটো উপলব্ধ
58	NRZ1868272	নাম : সমান্তি পাল স্বামীর নাম : সাহেব পাল বাড়ির নং : n0023 বয়স : 27 লিঙ্গ : মহিলা	ফটো উপলব্ধ	59	NRZ2384428	নাম : উমা পাল পিতার নাম : হারাধন পাল বাড়ির নং : এন0026 বয়স : 22 লিঙ্গ : মহিলা	ফটো উপলব্ধ	60	NRZ2384436	নাম : সৌমেন পাল পিতার নাম : বুদ্ধদেব পাল বাড়ির নং : এন0025 বয়স : 22 লিঙ্গ : পুরুষ	ফটো উপলব্ধ



বিধানসভা নির্বাচনক্ষেত্রের নং, নাম : 256-কোডুলপুর
ভাগ নং, নাম : 1-বাঁশি মৌজার বার্নাপাড়া, বটব্যালপাড়া, কুমোরপাড়া, সিংপাড়া, কলুপাড়া, সরকারপাড়া, বাগানপাড়া, শ্যামপুকুর

61 নাম : জয়ন্তী পাল স্বামীর নাম: বাবলু পাল বাড়ির নং : n0023 বয়স : 55 লিঙ্গ : মহিলা	WB/36/254/009829	ফটো উপলব্ধ	62 নাম : বন্দনা পাল স্বামীর নাম: সুধাংশু পাল বাড়ির নং : n0022 বয়স : 46 লিঙ্গ : মহিলা	BHV2277721	ফটো উপলব্ধ	63 নাম : তনুশ্রী পাল স্বামীর নাম: সঞ্জিত পাল বাড়ির নং : n0019 বয়স : 29 লিঙ্গ : মহিলা	NRZ1761113	ফটো উপলব্ধ
64 নাম : রিঙ্কু পাল স্বামীর নাম: স্বরূপ পাল বাড়ির নং : n0023 বয়স : 31 লিঙ্গ : মহিলা	NRZ1785260	ফটো উপলব্ধ	65 নাম : চিন্তা পাল পিতার নাম: বাদল পাল বাড়ির নং : n0019 বয়স : 49 লিঙ্গ : মহিলা	NRZ2210128	ফটো উপলব্ধ	66 নাম : সৌমিত্র পাল পিতার নাম: মধুসূদন পাল বাড়ির নং : N0027 বয়স : 24 লিঙ্গ : পুরুষ	NRZ2237683	ফটো উপলব্ধ
67 নাম : স্বরূপ পাল পিতার নাম: মানিকচন্দ্র পাল বাড়ির নং : n0023 বয়স : 38 লিঙ্গ : পুরুষ	BHV2457364	ফটো উপলব্ধ	68 নাম : বাসকা পাল স্বামীর নাম: মানিক পাল বাড়ির নং : n0023 বয়স : 56 লিঙ্গ : মহিলা	NRZ2111904	ফটো উপলব্ধ	69 নাম : রেখা পাল স্বামীর নাম: গনেশ পাল বাড়ির নং : n0027 বয়স : 51 লিঙ্গ : মহিলা	BHV2103075	ফটো উপলব্ধ
70 নাম : ছন্দা পাল স্বামীর নাম: ভোলানাথ পাল বাড়ির নং : এন0015 বয়স : 26 লিঙ্গ : মহিলা	NRZ2009009	ফটো উপলব্ধ	71 নাম : চায়না পাল স্বামীর নাম: লাল্টু পাল বাড়ির নং : এন0024 বয়স : 41 লিঙ্গ : মহিলা	NRZ1591957	ফটো উপলব্ধ	72 নাম : অপর্ণা পাল পিতার নাম: দেবশীষ পাল বাড়ির নং : N0023 বয়স : 25 লিঙ্গ : মহিলা	NRZ2008951	ফটো উপলব্ধ
73 নাম : ঋতু পাল স্বামীর নাম: সাহেব পাল বাড়ির নং : এন0014 বয়স : 23 লিঙ্গ : মহিলা	NRZ2295228	ফটো উপলব্ধ	74 নাম : গঙ্গা পাল স্বামীর নাম: সুদর্শন পাল বাড়ির নং : n0019 বয়স : 47 লিঙ্গ : মহিলা	NRZ1224484	ফটো উপলব্ধ	75 নাম : সঞ্জীত পাল পিতার নাম: বিশ্বনাথ পাল বাড়ির নং : n0019 বয়স : 40 লিঙ্গ : পুরুষ	BHV2552974	ফটো উপলব্ধ
76 নাম : মালতী পাল স্বামীর নাম: বিশ্বনাথ পাল বাড়ির নং : n0019 বয়স : 60 লিঙ্গ : মহিলা	WB/36/254/009397	ফটো উপলব্ধ	77 নাম : উষা পাল স্বামীর নাম: বাদল পাল বাড়ির নং : n0019 বয়স : 86 লিঙ্গ : মহিলা	WB/36/254/009282	ফটো উপলব্ধ	78 নাম : পূর্ণিমা পাল স্বামীর নাম: শান্তি পাল বাড়ির নং : n0015 বয়স : 51 লিঙ্গ : মহিলা	WB/36/254/009380	ফটো উপলব্ধ
79 নাম : শান্তি পাল পিতার নাম: করুনা পাল বাড়ির নং : n0015 বয়স : 55 লিঙ্গ : পুরুষ	WB/36/254/009623	ফটো উপলব্ধ	80 নাম : হীরা পাল স্বামীর নাম: দুলাল পাল বাড়ির নং : n0015 বয়স : 57 লিঙ্গ : মহিলা	WB/36/254/009383	ফটো উপলব্ধ	81 নাম : নমিতা পাল স্বামীর নাম: পরেশ পাল বাড়ির নং : n0014 বয়স : 38 লিঙ্গ : মহিলা	NRZ1481316	ফটো উপলব্ধ
82 নাম : পরেশ পাল পিতার নাম: বটকৃষ্ণ পাল বাড়ির নং : n0014 বয়স : 45 লিঙ্গ : পুরুষ	BHV1358126	ফটো উপলব্ধ	83 নাম : মামনি পাল স্বামীর নাম: বীরেন্দ্র পাল বাড়ির নং : n0014 বয়স : 49 লিঙ্গ : মহিলা	WB/36/254/009379	ফটো উপলব্ধ	84 নাম : বীরেন্দ্র পাল পিতার নাম: বটকৃষ্ণ পাল বাড়ির নং : n0014 বয়স : 53 লিঙ্গ : পুরুষ	WB/36/254/009061	ফটো উপলব্ধ
85 নাম : গঙ্গা পাল স্বামীর নাম: বটকৃষ্ণ পাল বাড়ির নং : n0014 বয়স : 76 লিঙ্গ : মহিলা	WB/36/254/009378	ফটো উপলব্ধ	86 নাম : রনজিৎ পাল পিতার নাম: পরেশ পাল বাড়ির নং : এন0014 বয়স : 20 লিঙ্গ : পুরুষ	NRZ2552081	ফটো উপলব্ধ	87 নাম : পূর্ণিমা পাল স্বামীর নাম: পল্টু পাল বাড়ির নং : n0042 বয়স : 38 লিঙ্গ : মহিলা	BHV2457273	ফটো উপলব্ধ
88 নাম : পল্টু পাল পিতার নাম: কালিপদ পাল বাড়ির নং : n0042 বয়স : 40 লিঙ্গ : পুরুষ	BHV2457281	ফটো উপলব্ধ	89 নাম : বিষ্ণুপ্রিয়া পাল স্বামীর নাম: বাবু পাল বাড়ির নং : n0042 বয়স : 30 লিঙ্গ : মহিলা	NRZ1696582	ফটো উপলব্ধ	90 নাম : বাবু পাল পিতার নাম: রামপ্রসাদ পাল বাড়ির নং : n0042 বয়স : 41 লিঙ্গ : পুরুষ	BHV2457315	ফটো উপলব্ধ



91	WB/36/254/009553	নাম : মিনতী পাল স্বামীর নাম: রামপ্রসাদ পাল বাড়ির নং : n0042 বয়স : 66 লিঙ্গ : মহিলা	ফটো উপলব্ধ	92	WB/36/254/009132	নাম : রামপ্রসাদ পাল পিতার নাম: কালিপদ পাল বাড়ির নং : n0042 বয়স : 71 লিঙ্গ : পুরুষ	ফটো উপলব্ধ	93	BHV2457331	নাম : নবকুমার পাল পিতার নাম: মদন পাল বাড়ির নং : n0041 বয়স : 42 লিঙ্গ : পুরুষ	ফটো উপলব্ধ
94	WB/36/254/009551	নাম : চিত্তামনি পাল স্বামীর নাম: মদন পাল বাড়ির নং : n0041 বয়স : 59 লিঙ্গ : মহিলা	ফটো উপলব্ধ	95	WB/36/254/009535	নাম : মদন পাল পিতার নাম: তিনকড়ি পাল বাড়ির নং : n0041 বয়স : 67 লিঙ্গ : পুরুষ	ফটো উপলব্ধ	96	BHV2103091	নাম : ডলি পাল স্বামীর নাম: মধুসূদন পাল বাড়ির নং : n0027 বয়স : 46 লিঙ্গ : মহিলা	ফটো উপলব্ধ
97	BHV2103083	নাম : সবিতা পাল স্বামীর নাম: বিপদ ভঞ্জন পাল বাড়ির নং : n0027 বয়স : 48 লিঙ্গ : মহিলা	ফটো উপলব্ধ	98	WB/36/254/009385	নাম : মধুসূদন পাল পিতার নাম: গোপাল পাল বাড়ির নং : n0027 বয়স : 55 লিঙ্গ : পুরুষ	ফটো উপলব্ধ	99	WB/36/254/009315	নাম : গনেশ পাল পিতার নাম: গোপাল পাল বাড়ির নং : n0027 বয়স : 56 লিঙ্গ : পুরুষ	ফটো উপলব্ধ
100	WB/36/254/009819	নাম : রবিবালা পাল স্বামীর নাম: গোপাল পাল বাড়ির নং : n0027 বয়স : 83 লিঙ্গ : মহিলা	ফটো উপলব্ধ	101	NRZ1481274	নাম : অনিমা পাল স্বামীর নাম: হারাধন পাল বাড়ির নং : n0026 বয়স : 39 লিঙ্গ : মহিলা	ফটো উপলব্ধ	102	BHV1475292	নাম : হারাধন পাল পিতার নাম: নেপাল পাল বাড়ির নং : n0026 বয়স : 49 লিঙ্গ : পুরুষ	ফটো উপলব্ধ
103	BHV2552966	নাম : সুমিত্রা পাল স্বামীর নাম: বুদ্ধদেব পাল বাড়ির নং : n0025 বয়স : 44 লিঙ্গ : মহিলা	ফটো উপলব্ধ	104	BHV2103109	নাম : বুদ্ধদেব পাল পিতার নাম: রবি পাল বাড়ির নং : n0025 বয়স : 44 লিঙ্গ : পুরুষ	ফটো উপলব্ধ	105	WB/36/254/009398	নাম : ছায়া পাল স্বামীর নাম: রবি পাল বাড়ির নং : n0025 বয়স : 68 লিঙ্গ : মহিলা	ফটো উপলব্ধ
106	BHV2552982	নাম : তাপস পাল পিতার নাম: শঙ্কর পাল বাড়ির নং : n0024 বয়স : 40 লিঙ্গ : পুরুষ	ফটো উপলব্ধ	107	BHV2552990	নাম : সুলেখা পাল পিতার নাম: শঙ্কর পাল বাড়ির নং : n0024 বয়স : 42 লিঙ্গ : মহিলা	ফটো উপলব্ধ	108	WB/36/254/009026	নাম : লালু পাল পিতার নাম: শঙ্কর পাল বাড়ির নং : n0024 বয়স : 53 লিঙ্গ : পুরুষ	ফটো উপলব্ধ
109	WB/36/254/009172	নাম : আঙ্গুর পাল স্বামীর নাম: শঙ্কর পাল বাড়ির নং : n0024 বয়স : 76 লিঙ্গ : মহিলা	ফটো উপলব্ধ	110	NRZ1696616	নাম : ভারতী পাল স্বামীর নাম: অরুণ পাল বাড়ির নং : n0023 বয়স : 30 লিঙ্গ : মহিলা	ফটো উপলব্ধ	111	BHV2279792	নাম : তাপস পরামানিক পিতার নাম: জয়দেব পরামানিক বাড়ির নং : এন0038 বয়স : 40 লিঙ্গ : পুরুষ	ফটো উপলব্ধ
112	NRZ1364785	নাম : রাজু পাল পিতার নাম: বাবলু পাল বাড়ির নং : n0023 বয়স : 34 লিঙ্গ : পুরুষ	ফটো উপলব্ধ	113	WB/36/254/009488	নাম : বাবলু পাল পিতার নাম: বুড়ু পাল বাড়ির নং : n0023 বয়স : 59 লিঙ্গ : পুরুষ	ফটো উপলব্ধ	114	BHV2277705	নাম : মমতা পাল স্বামীর নাম: দেবশীষ পাল বাড়ির নং : n0023 বয়স : 46 লিঙ্গ : মহিলা	ফটো উপলব্ধ
115	WB/36/254/009489	নাম : দেবশীষ পাল পিতার নাম: বাডু পাল বাড়ির নং : n0023 বয়স : 55 লিঙ্গ : পুরুষ	ফটো উপলব্ধ	116	NRZ1224385	নাম : সাহেব পাল পিতার নাম: মানিক পাল বাড়ির নং : n0023 বয়স : 36 লিঙ্গ : পুরুষ	ফটো উপলব্ধ	117	WB/36/254/009067	নাম : সুধাংশু পাল পিতার নাম: কালিপদ পাল বাড়ির নং : n0022 বয়স : 56 লিঙ্গ : পুরুষ	ফটো উপলব্ধ
118	WB/36/254/009430	নাম : সবিতা পাল স্বামীর নাম: ধ্রুবনাথ পাল বাড়ির নং : n0022 বয়স : 65 লিঙ্গ : মহিলা	ফটো উপলব্ধ	119	WB/36/254/009163	নাম : ধ্রুবনাথ পাল পিতার নাম: কালিপদ পাল বাড়ির নং : n0022 বয়স : 72 লিঙ্গ : পুরুষ	ফটো উপলব্ধ	120	WB/36/254/009429	নাম : শঙ্করী পাল স্বামীর নাম: কালিপদ পাল বাড়ির নং : n0022 বয়স : 81 লিঙ্গ : মহিলা	ফটো উপলব্ধ



বিধানসভা নির্বাচনক্ষেত্রের নং, নাম : 256-কোতুলপুর
ভাগ নং, নাম : 1-বাঁশি মৌজার বার্নাপাড়া, বটব্যালপাড়া, কুমোরপাড়া, সিংপাড়া, কলুপাড়া, সরকারপাড়া, বাগানপাড়া, শ্যামপুকুর

121	BHV2457349	নাম : দিপালী পাল স্বামীর নাম : শ্যামাপদ পাল বাড়ির নং : n0021 বয়স : 40 লিঙ্গ : মহিলা	ফটো উপলব্ধ	122	WB/36/254/009731	নাম : শ্যামাপদ পাল পিতার নাম : রতন পাল বাড়ির নং : n0021 বয়স : 53 লিঙ্গ : পুরুষ	ফটো উপলব্ধ	123	NRZ1406891	নাম : চন্দন পাল পিতার নাম : তারাপদ পাল বাড়ির নং : n0021 বয়স : 32 লিঙ্গ : পুরুষ	ফটো উপলব্ধ
124	WB/36/254/009490	নাম : বাসন্তি পাল স্বামীর নাম : তারাপদ পাল বাড়ির নং : n0021 বয়স : 51 লিঙ্গ : মহিলা	ফটো উপলব্ধ	125	WB/36/254/009487	নাম : তারাপদ পাল পিতার নাম : রতন পাল বাড়ির নং : n0021 বয়স : 55 লিঙ্গ : পুরুষ	ফটো উপলব্ধ	126	NRZ1696574	নাম : টুম্পা পাল স্বামীর নাম : সুরজিৎ পাল বাড়ির নং : n0020 বয়স : 32 লিঙ্গ : মহিলা	ফটো উপলব্ধ
127	BHV2457323	নাম : সুরজিৎ পাল পিতার নাম : দিলীপ পাল বাড়ির নং : n0020 বয়স : 42 লিঙ্গ : পুরুষ	ফটো উপলব্ধ	128	BHV2457299	নাম : রাজীব কুমার পাল পিতার নাম : দিলীপ পাল বাড়ির নং : n0020 বয়স : 42 লিঙ্গ : পুরুষ	ফটো উপলব্ধ	129	BHV2457307	নাম : মালা পাল স্বামীর নাম : সুভাষ পাল বাড়ির নং : n0020 বয়স : 38 লিঙ্গ : মহিলা	ফটো উপলব্ধ
130	WB/36/254/009730	নাম : সুভাষ পাল পিতার নাম : বিভূতি পাল বাড়ির নং : n0020 বয়স : 49 লিঙ্গ : পুরুষ	ফটো উপলব্ধ	131	NRZ1679521	নাম : বাপন পাল পিতার নাম : প্রবীর পাল বাড়ির নং : n0020 বয়স : 30 লিঙ্গ : পুরুষ	ফটো উপলব্ধ	132	WB/36/254/009374	নাম : ছায়া পাল স্বামীর নাম : প্রবীর পাল বাড়ির নং : n0020 বয়স : 50 লিঙ্গ : মহিলা	ফটো উপলব্ধ
133	WB/36/254/009699	নাম : প্রবীর পাল পিতার নাম : বিভূতি পাল বাড়ির নং : n0020 বয়স : 56 লিঙ্গ : পুরুষ	ফটো উপলব্ধ	134	WB/36/254/009821	নাম : শেফালী পাল স্বামীর নাম : অনুপ পাল বাড়ির নং : n0020 বয়স : 54 লিঙ্গ : মহিলা	ফটো উপলব্ধ	135	WB/36/254/009696	নাম : অনুপ পাল পিতার নাম : বিভূতি পাল বাড়ির নং : n0020 বয়স : 65 লিঙ্গ : পুরুষ	ফটো উপলব্ধ
136	WB/36/254/009393	নাম : দিলিপ পাল পিতার নাম : বিভূতি পাল বাড়ির নং : n0020 বয়স : 71 লিঙ্গ : পুরুষ	ফটো উপলব্ধ	137	NRZ2502367	নাম : প্রিয়া পাল স্বামীর নাম : বাপন পাল বাড়ির নং : এন0020 বয়স : 20 লিঙ্গ : মহিলা	ফটো উপলব্ধ	138	BHV2457372	নাম : অপর্ণা বটব্যাল স্বামীর নাম : সন্তোষ বটব্যাল বাড়ির নং : n0018 বয়স : 45 লিঙ্গ : মহিলা	ফটো উপলব্ধ
139	NRZ1481217	নাম : রীতা বটব্যাল স্বামীর নাম : সন্দীপ বটব্যাল বাড়ির নং : n0017 বয়স : 33 লিঙ্গ : মহিলা	ফটো উপলব্ধ	140	NRZ0146761	নাম : সন্দীপ বটব্যাল পিতার নাম : গোপাল চন্দ্র বটব্যাল বাড়ির নং : n0017 বয়স : 44 লিঙ্গ : পুরুষ	ফটো উপলব্ধ	141	WB/36/254/009401	নাম : দেবশীষ বটব্যাল পিতার নাম : গোপাল বটব্যাল বাড়ির নং : n0017 বয়স : 48 লিঙ্গ : পুরুষ	ফটো উপলব্ধ
142	BHV1475201	নাম : সুখমা বটব্যাল স্বামীর নাম : গোপাল বটব্যাল বাড়ির নং : n0017 বয়স : 71 লিঙ্গ : মহিলা	ফটো উপলব্ধ	143	WB/36/254/009093	নাম : গোপাল বটব্যাল পিতার নাম : রামপদ বটব্যাল বাড়ির নং : n0017 বয়স : 81 লিঙ্গ : পুরুষ	ফটো উপলব্ধ	144	NRZ1364744	নাম : রাহুল বটব্যাল পিতার নাম : শ্যামল বটব্যাল বাড়ির নং : n0016 বয়স : 33 লিঙ্গ : পুরুষ	ফটো উপলব্ধ
145	WB/36/254/009042	নাম : তনুজা বটব্যাল স্বামীর নাম : শ্যামল বটব্যাল বাড়ির নং : n0016 বয়স : 51 লিঙ্গ : মহিলা	ফটো উপলব্ধ	146	WB/36/254/009044	নাম : শ্যামল বটব্যাল পিতার নাম : ভুতনাথ বটব্যাল বাড়ির নং : n0016 বয়স : 56 লিঙ্গ : পুরুষ	ফটো উপলব্ধ	147	NRZ2258499	নাম : সন্তোষ বটব্যাল পিতার নাম : ভোলানাথ বটব্যাল বাড়ির নং : n0018 বয়স : 61 লিঙ্গ : পুরুষ	ফটো উপলব্ধ
148	NRZ1696483	নাম : সুপ্রিয় বটব্যাল পিতার নাম : সন্তোষ বটব্যাল বাড়ির নং : এন0018 বয়স : 29 লিঙ্গ : পুরুষ	ফটো উপলব্ধ	149	NRZ2258507	নাম : তাপস বটব্যাল পিতার নাম : ভোলানাথ বটব্যাল বাড়ির নং : এন0052 বয়স : 65 লিঙ্গ : পুরুষ	ফটো উপলব্ধ	150	WSU1420645	নাম : হিয়া চ্যাটার্জী বটব্যাল স্বামীর নাম : রাহুল বটব্যাল বাড়ির নং : N0016 বয়স : 32 লিঙ্গ : মহিলা	ফটো উপলব্ধ



বিধানসভা নির্বাচনকেন্দ্রের নং, নাম : 256-কোডুলপুর
ভাগ নং, নাম : 1-বাঁশি মৌজার বার্নাপাড়া, বটব্যালপাড়া, কুমোরপাড়া, সিংপাড়া, কলুপাড়া, সরকারপাড়া, বাগানপাড়া, শ্যামপুকুর

151 নাম : সাধনা বটব্যাল স্বামীর নাম: তাপস বটব্যাল বাড়ির নং : n0052 বয়স : 54 লিঙ্গ : মহিলা	WB/36/254/009173 ফটো উপলব্ধ	152 নাম : জয়শ্রী বটব্যাল স্বামীর নাম: দেবশীষ বটব্যাল বাড়ির নং : n0017 বয়স : 38 লিঙ্গ : মহিলা	BHV2553055 ফটো উপলব্ধ	153 নাম : চঞ্চল বটব্যাল পিতার নাম: তাপস বটব্যাল বাড়ির নং : n0052 বয়স : 32 লিঙ্গ : পুরুষ	NRZ1406941 ফটো উপলব্ধ
154 নাম : সুমন বটব্যাল পিতার নাম: দেবশীষ বটব্যাল বাড়ির নং : এন0017 বয়স : 21 লিঙ্গ : পুরুষ	NRZ2440030 ফটো উপলব্ধ	155 নাম : অসিমা বাগদী স্বামীর নাম: লক্ষণ বাগদী বাড়ির নং : n0053 বয়স : 27 লিঙ্গ : মহিলা	NRZ1868082 ফটো উপলব্ধ	156 নাম : দিপালী বাগদী স্বামীর নাম: রাম বাগদী বাড়ির নং : n0140 বয়স : 31 লিঙ্গ : মহিলা	NRZ1868058 ফটো উপলব্ধ
157 নাম : রাম বাগদী পিতার নাম: কাঞ্চন বাগদী বাড়ির নং : n0140 বয়স : 35 লিঙ্গ : পুরুষ	NRZ1406933 ফটো উপলব্ধ	158 নাম : লক্ষণ বাগদী পিতার নাম: কাঞ্চন বাগদী বাড়ির নং : n0053 বয়স : 30 লিঙ্গ : পুরুষ	NRZ1761147 ফটো উপলব্ধ	159 নাম : কাঞ্চন বাগদী পিতার নাম: কানাই বাগদী বাড়ির নং : n0053 বয়স : 56 লিঙ্গ : পুরুষ	NRZ1224864 ফটো উপলব্ধ
160 নাম : রীনা বীট স্বামীর নাম: অসিত বীট বাড়ির নং : n0035 বয়স : 40 লিঙ্গ : মহিলা	BHV2457380 ফটো উপলব্ধ	161 নাম : অসিত বীট পিতার নাম: রবি বীট বাড়ির নং : n0035 বয়স : 44 লিঙ্গ : পুরুষ	BHV1475136 ফটো উপলব্ধ	162 নাম : পরিবালা বীট স্বামীর নাম: রবি বীট বাড়ির নং : n0035 বয়স : 69 লিঙ্গ : মহিলা	WB/36/254/009517 ফটো উপলব্ধ
163 নাম : পিন্টু বিট পিতার নাম: অসিত বিট বাড়ির নং : এন0035 বয়স : 26 লিঙ্গ : পুরুষ	NRZ2008613 ফটো উপলব্ধ	164 নাম : সুরজিৎ বীট পিতার নাম: অসিত বীট বাড়ির নং : এন0035 বয়স : 23 লিঙ্গ : পুরুষ	NRZ2293355 ফটো উপলব্ধ	165 নাম : দোলা বিট স্বামীর নাম: পিন্টু বিট বাড়ির নং : এন0035 বয়স : 22 লিঙ্গ : মহিলা	NRZ2384519 ফটো উপলব্ধ
166 নাম : তাপস মাজি পিতার নাম: মানিক মাজি বাড়ির নং : এন0031 বয়স : 23 লিঙ্গ : পুরুষ	NRZ2295442 ফটো উপলব্ধ	167 নাম : সুস্মিতা মাজি স্বামীর নাম: দিলীপ মাজি বাড়ির নং : এন0048 বয়স : 41 লিঙ্গ : মহিলা	BHV2278190 ফটো উপলব্ধ	168 নাম : দিলীপ মাজি পিতার নাম: কার্তিক মাজি বাড়ির নং : এন0048 বয়স : 49 লিঙ্গ : পুরুষ	BHV1475383 ফটো উপলব্ধ
169 নাম : বল্লি মাজি স্বামীর নাম: সুরেশ মাজি বাড়ির নং : n0136 বয়স : 36 লিঙ্গ : মহিলা	NRZ1185321 ফটো উপলব্ধ	170 নাম : গন্ধেশ্বর মাজি পিতার নাম: পীর মাজি বাড়ির নং : n0037 বয়স : 58 লিঙ্গ : পুরুষ	WB/36/254/009575 ফটো উপলব্ধ	171 নাম : অরুণ মাজি পিতার নাম: গন্ধেশ্বর মাজি বাড়ির নং : n0037 বয়স : 35 লিঙ্গ : পুরুষ	NRZ1224492 ফটো উপলব্ধ
172 নাম : সুস্মিতা মাজি স্বামীর নাম: বিকাশ মাজি বাড়ির নং : n005 বয়স : 24 লিঙ্গ : মহিলা	NRZ2237857 ফটো উপলব্ধ	173 নাম : সুর্মিলা মাজি স্বামীর নাম: মৃত্যঞ্জয় মাজি বাড়ির নং : N0008 বয়স : 25 লিঙ্গ : মহিলা	NRZ2206159 ফটো উপলব্ধ	174 নাম : শম্পা মাজি পিতার নাম: অজয় মাজি বাড়ির নং : n0130 বয়স : 27 লিঙ্গ : মহিলা	NRZ1868223 ফটো উপলব্ধ
175 নাম : রেখা মাজি স্বামীর নাম: নবকুমার মাজি বাড়ির নং : n0151 বয়স : 36 লিঙ্গ : মহিলা	NRZ1225150 ফটো উপলব্ধ	176 নাম : মৃত্যঞ্জয় মাজি পিতার নাম: উত্তম মাজি বাড়ির নং : 0008 বয়স : 26 লিঙ্গ : পুরুষ	NRZ1963693 ফটো উপলব্ধ	177 নাম : ঝনু মাজি পিতার নাম: কার্তিক মাজি বাড়ির নং : n0155 বয়স : 38 লিঙ্গ : পুরুষ	NRZ0147926 ফটো উপলব্ধ
178 নাম : প্রমিলা মাজি স্বামীর নাম: ঝনু মাজি বাড়ির নং : n0155 বয়স : 31 লিঙ্গ : মহিলা	NRZ1481209 ফটো উপলব্ধ	179 নাম : হারু মাজি পিতার নাম: সাগর মাজি বাড়ির নং : n0062 বয়স : 36 লিঙ্গ : পুরুষ	NRZ1224948 ফটো উপলব্ধ	180 নাম : ফুলটুসি মাজি স্বামীর নাম: হারু মাজি বাড়ির নং : n0062 বয়স : 34 লিঙ্গ : মহিলা	NRZ1481688 ফটো উপলব্ধ



বিধানসভা নির্বাচনক্ষেত্রের নং, নাম : 256-কোডুলপুর
ভাগ নং, নাম : 1-বাঁশি মৌজার বার্নাপাড়া, বটব্যালপাড়া, কুমোরপাড়া, সিংপাড়া, কলুপাড়া, সরকারপাড়া, বাগানপাড়া, শ্যামপুকুর

181	NRZ0148429	নাম : সঞ্চয় মাজি পিতার নাম: কার্তিক মাজি বাড়ির নং : n0048 বয়স : 39 লিঙ্গ : পুরুষ	ফটো উপলব্ধ	182	NRZ1481266	নাম : রমা মাজি স্বামীর নাম: সঞ্জয় মাজি বাড়ির নং : n0048 বয়স : 31 লিঙ্গ : মহিলা	ফটো উপলব্ধ	183	BHV2280097	নাম : মুকুল মাজি পিতার নাম: দেবু মাজি বাড়ির নং : n0032 বয়স : 40 লিঙ্গ : পুরুষ	ফটো উপলব্ধ
184	NRZ1225002	নাম : সীমারানী মাজি স্বামীর নাম: মুকুল মাজি বাড়ির নং : n0032 বয়স : 36 লিঙ্গ : মহিলা	ফটো উপলব্ধ	185	NRZ1592120	নাম : দীপা মাজি স্বামীর নাম: মুক্তারাম মাজি বাড়ির নং : n0031 বয়স : 41 লিঙ্গ : মহিলা	ফটো উপলব্ধ	186	BHV1359249	নাম : মুক্তারাম মাজি পিতার নাম: গোপাল মাজি বাড়ির নং : n0031 বয়স : 51 লিঙ্গ : পুরুষ	ফটো উপলব্ধ
187	BHV2280048	নাম : সাগরী মাজি স্বামীর নাম: মানিক মাজি বাড়ির নং : n0031 বয়স : 40 লিঙ্গ : মহিলা	ফটো উপলব্ধ	188	WB/36/254/009772	নাম : মানিক মাজি পিতার নাম: গোপাল মাজি বাড়ির নং : n0031 বয়স : 53 লিঙ্গ : পুরুষ	ফটো উপলব্ধ	189	WB/36/254/009578	নাম : অঞ্জলী মাজি স্বামীর নাম: গোপাল মাজি বাড়ির নং : n0031 বয়স : 68 লিঙ্গ : মহিলা	ফটো উপলব্ধ
190	WB/36/254/009308	নাম : রেখা মাঝি স্বামীর নাম: অজয় মাঝি বাড়ির নং : n0130 বয়স : 51 লিঙ্গ : মহিলা	ফটো উপলব্ধ	191	NRZ1761097	নাম : অজয় মাঝী পিতার নাম: ক্ষুদিরাম মাজি বাড়ির নং : n0130 বয়স : 66 লিঙ্গ : পুরুষ	ফটো উপলব্ধ	192	NRZ2550135	নাম : সমীর মাজি পিতার নাম: অজয় মাজি বাড়ির নং : এন0130 বয়স : 20 লিঙ্গ : পুরুষ	ফটো উপলব্ধ
193	BHV1605815	নাম : কৃষ্ণা মাজি স্বামীর নাম: অসিত মাজি বাড়ির নং : n0032 বয়স : 44 লিঙ্গ : মহিলা	ফটো উপলব্ধ	194	WB/36/254/009645	নাম : অসিত মাজি পিতার নাম: দেবু মাজি বাড়ির নং : n0032 বয়স : 49 লিঙ্গ : পুরুষ	ফটো উপলব্ধ	195	WB/36/254/009022	নাম : দেবু মাজি পিতার নাম: ষষ্টি মাজি বাড়ির নং : n0032 বয়স : 73 লিঙ্গ : পুরুষ	ফটো উপলব্ধ
196	BHV2280030	নাম : বুল্লী মাজি স্বামীর নাম: সুকুমার মাজি বাড়ির নং : n0031 বয়স : 39 লিঙ্গ : মহিলা	ফটো উপলব্ধ	197	BHV2280022	নাম : সুকুমার মাজি পিতার নাম: গোপাল মাজি বাড়ির নং : n0031 বয়স : 41 লিঙ্গ : পুরুষ	ফটো উপলব্ধ	198	NRZ2550028	নাম : রোহিত মাজী পিতার নাম: মুক্ত মাজী বাড়ির নং : এন0031 বয়স : 20 লিঙ্গ : পুরুষ	ফটো উপলব্ধ
199	NRZ1364850	নাম : গঙ্গা বাপ্দী (মাজী) স্বামীর নাম: উত্তম মাজী বাড়ির নং : n0008 বয়স : 38 লিঙ্গ : মহিলা	ফটো উপলব্ধ	200	BHV1475169	নাম : উত্তম মাঝি পিতার নাম: মন্দিরাম মাঝি বাড়ির নং : n0008 বয়স : 49 লিঙ্গ : পুরুষ	ফটো উপলব্ধ	201	BHV2278471	নাম : তারারানী মাজি স্বামীর নাম: ভাস্কর মাজি বাড়ির নং : n0008 বয়স : 62 লিঙ্গ : মহিলা	ফটো উপলব্ধ
202	NRZ1858570	নাম : ভূর্চনা মাজি স্বামীর নাম: সুজন মাজি বাড়ির নং : n0135 বয়স : 29 লিঙ্গ : মহিলা	ফটো উপলব্ধ	203	NRZ1858588	নাম : সুজন মাজি পিতার নাম: মাধব মাজি বাড়ির নং : n0135 বয়স : 28 লিঙ্গ : পুরুষ	ফটো উপলব্ধ	204	NRZ0147918	নাম : নবকুমার মাজি মায়ের নাম: রবি মাজি বাড়ির নং : n0151 বয়স : 38 লিঙ্গ : পুরুষ	ফটো উপলব্ধ
205	WB/36/254/009574	নাম : বাসন্তি মাজি স্বামীর নাম: গন্ধেশ্বর মাজি বাড়ির নং : n0037 বয়স : 53 লিঙ্গ : মহিলা	ফটো উপলব্ধ	206	NRZ2440170	নাম : অনন্ত মাজি পিতার নাম: অসিত মাজি বাড়ির নং : এন0032 বয়স : 21 লিঙ্গ : পুরুষ	ফটো উপলব্ধ	207	NRZ2439214	নাম : ধর্মরাজ মাজি পিতার নাম: সঞ্জয় মাজি বাড়ির নং : এন0048 বয়স : 21 লিঙ্গ : পুরুষ	ফটো উপলব্ধ
208	NRZ2440105	নাম : প্রবীর মাজি পিতার নাম: দিলীপ মাজি বাড়ির নং : এন0048 বয়স : 21 লিঙ্গ : পুরুষ	ফটো উপলব্ধ	209	NRZ2440196	নাম : নমিতা মাজি স্বামীর নাম: অরুণ মাজি বাড়ির নং : এন0037 বয়স : 21 লিঙ্গ : মহিলা	ফটো উপলব্ধ	210	NRZ2477271	নাম : রুপা মাজী স্বামীর নাম: দেবু মাজি বাড়ির নং : n0032 বয়স : 63 লিঙ্গ : মহিলা	ফটো উপলব্ধ



বিধানসভা নির্বাচনক্ষেত্রের নং, নাম : 256-কোতুলপুর
ভাগ নং, নাম : 1-বাঁশি মৌজার বার্নাপাড়া, বটব্যালপাড়া, কুমোরপাড়া, সিংপাড়া, কলুপাড়া, সরকারপাড়া, বাগানপাড়া, শ্যামপুর

211	NRZ2477461	ফটো উপলব্ধ	212	NRZ2440246	ফটো উপলব্ধ	213	BHV2278422	ফটো উপলব্ধ
নাম : সরস্বতী মাজী স্বামীর নাম: নিমাই মাজী বাড়ির নং : n0131 বয়স : 66 লিঙ্গ : মহিলা			নাম : সমীর মাজি পিতার নাম: শ্রীকান্ত মাজি বাড়ির নং : এন0131 বয়স : 21 লিঙ্গ : পুরুষ			নাম : শ্রীকান্ত মাজি পিতার নাম: নিমাই মাজি বাড়ির নং : এন0131 বয়স : 44 লিঙ্গ : পুরুষ		
214	BHV2278679	ফটো উপলব্ধ	215	WB/36/254/009260	ফটো উপলব্ধ	216	WB/36/254/009298	ফটো উপলব্ধ
নাম : কুমুম মাজি স্বামীর নাম: শ্রীকান্ত মাজি বাড়ির নং : n0131 বয়স : 41 লিঙ্গ : মহিলা			নাম : উত্তম মাঝি পিতার নাম: নিমাই মাঝি বাড়ির নং : n0132 বয়স : 54 লিঙ্গ : পুরুষ			নাম : গান্ধারী মাঝি স্বামীর নাম: উত্তম মাঝি বাড়ির নং : n0132 বয়স : 51 লিঙ্গ : মহিলা		
217	NRZ1592682	ফটো উপলব্ধ	218	WB/36/254/009217	ফটো উপলব্ধ	219	WB/36/254/009218	ফটো উপলব্ধ
নাম : বাপন মাজি পিতার নাম: উত্তম মাজি বাড়ির নং : n0132 বয়স : 30 লিঙ্গ : পুরুষ			নাম : ধনঞ্জয় মাঝি পিতার নাম: সত্য মাঝি বাড়ির নং : n0133 বয়স : 61 লিঙ্গ : পুরুষ			নাম : সোনালী মাঝি স্বামীর নাম: ধনঞ্জয় মাঝি বাড়ির নং : n0133 বয়স : 58 লিঙ্গ : মহিলা		
220	NRZ1481506	ফটো উপলব্ধ	221	WB/36/254/009227	ফটো উপলব্ধ	222	NRZ1929165	ফটো উপলব্ধ
নাম : শ্রীধর মাজি পিতার নাম: ধনঞ্জয় মাজি বাড়ির নং : n0133 বয়স : 33 লিঙ্গ : পুরুষ			নাম : গোপাল মাঝি পিতার নাম: গোস্ট মাঝি বাড়ির নং : n0135 বয়স : 69 লিঙ্গ : পুরুষ			নাম : শ্রাবনী মাজি (পাল) স্বামীর নাম: সমর মাজি বাড়ির নং : N0097 বয়স : 29 লিঙ্গ : মহিলা		
223	NRZ1929173	ফটো উপলব্ধ	224	NRZ1929181	ফটো উপলব্ধ	225	NRZ1868231	ফটো উপলব্ধ
নাম : চায়না মাজি স্বামীর নাম: শঙ্কর মাজি বাড়ির নং : N0118 বয়স : 34 লিঙ্গ : মহিলা			নাম : আশা মাজি স্বামীর নাম: কুশ মাজি বাড়ির নং : N0128 বয়স : 33 লিঙ্গ : মহিলা			নাম : লিপিকা মাজি স্বামীর নাম: সিন্ধু মাজি বাড়ির নং : n0129 বয়স : 27 লিঙ্গ : মহিলা		
#2 226	NRZ1868249	ফটো উপলব্ধ	227	NRZ1868256	ফটো উপলব্ধ	228	NRZ1868264	ফটো উপলব্ধ
নাম : প্রশান্ত মাজি পিতার নাম: বাবলু মাজি বাড়ির নং : n0010 বয়স : 27 লিঙ্গ : পুরুষ			নাম : রহিত মাজি পিতার নাম: অজয় মাজি বাড়ির নং : n0091 বয়স : 27 লিঙ্গ : পুরুষ			নাম : দোলন মাজি স্বামীর নাম: কার্তিক মাজি বাড়ির নং : n0110 বয়স : 26 লিঙ্গ : মহিলা		
229	NRZ1868280	ফটো উপলব্ধ	230	NRZ1868306	ফটো উপলব্ধ	231	NRZ1868140	ফটো উপলব্ধ
নাম : পূজা মাজি স্বামীর নাম: রহিত মাজি বাড়ির নং : n0091 বয়স : 27 লিঙ্গ : মহিলা			নাম : পূজা মাজি পিতার নাম: বিদেশ মাজি বাড়ির নং : n0058 বয়স : 27 লিঙ্গ : মহিলা			নাম : কার্তিক মাজি পিতার নাম: লক্ষন মাজি বাড়ির নং : n0089 বয়স : 27 লিঙ্গ : পুরুষ		
232	NRZ1868157	ফটো উপলব্ধ	233	NRZ1868165	ফটো উপলব্ধ	234	NRZ1868173	ফটো উপলব্ধ
নাম : বিকাশ মাজি পিতার নাম: গনেশ মাজি বাড়ির নং : n0005 বয়স : 27 লিঙ্গ : পুরুষ			নাম : তন্ময় মাজি পিতার নাম: নিরাপদ মাজি বাড়ির নং : n0069 বয়স : 27 লিঙ্গ : পুরুষ			নাম : জনতা মাজি স্বামীর নাম: নিমাই মাজি বাড়ির নং : n0080 বয়স : 28 লিঙ্গ : মহিলা		
235	NRZ1963743	ফটো উপলব্ধ	236	NRZ1963750	ফটো উপলব্ধ	237	NRZ1963776	ফটো উপলব্ধ
নাম : দীপক মাজি পিতার নাম: বিকাশ মাজি বাড়ির নং : 0120 বয়স : 26 লিঙ্গ : পুরুষ			নাম : মৃগাল মাজী পিতার নাম: অসিত মাজী বাড়ির নং : 0072 বয়স : 26 লিঙ্গ : পুরুষ			নাম : ললিতা মাজি স্বামীর নাম: সুনীল মাজি বাড়ির নং : N0065 বয়স : 26 লিঙ্গ : মহিলা		
238	NRZ1592435	ফটো উপলব্ধ	239	WB/36/254/009440	ফটো উপলব্ধ	240	NRZ1225184	ফটো উপলব্ধ
নাম : অভিজিৎ মাজি পিতার নাম: সাধন মাজি বাড়ির নং : n0125 বয়স : 30 লিঙ্গ : পুরুষ			নাম : বর্নালী মাঝি স্বামীর নাম: নারান মাঝি বাড়ির নং : n0001 বয়স : 51 লিঙ্গ : মহিলা			নাম : পদ্মা মাজি স্বামীর নাম: মোহন মাজি বাড়ির নং : n0071 বয়স : 37 লিঙ্গ : মহিলা		



বিধানসভা নির্বাচনক্ষেত্রের নং, নাম : 256-কোতুলপুর
ভাগ নং, নাম : 1-বাঁশি মৌজার বার্নাপাড়া, বটব্যালপাড়া, কুমোরপাড়া, সিংপাড়া, কলুপাড়া, সরকারপাড়া, বাগানপাড়া, শ্যামপুকুর

241 নাম : সুভাষ মাজী পিতার নাম: চন্ডীচরন মাজী বাড়ির নং : n0064 বয়স : 44 লিঙ্গ : পুরুষ	BHV2103117 ফটো উপলব্ধ	242 নাম : বুমা মাজি স্বামীর নাম: সঞ্জয় মাজি বাড়ির নং : n0004 বয়স : 29 লিঙ্গ : মহিলা	NRZ1785310 ফটো উপলব্ধ	243 নাম : লক্ষী মাকি স্বামীর নাম: করুনা মাকি বাড়ির নং : n0120 বয়স : 64 লিঙ্গ : মহিলা	WB/36/254/009126 ফটো উপলব্ধ
244 নাম : বুলা মাজি স্বামীর নাম: গাজন মাজি বাড়ির নং : n0118 বয়স : 30 লিঙ্গ : মহিলা	NRZ1785294 ফটো উপলব্ধ	245 নাম : দোলন মাজি স্বামীর নাম: প্রশান্ত কুমার মাজি বাড়ির নং : n0064 বয়স : 28 লিঙ্গ : মহিলা	NRZ1785252 ফটো উপলব্ধ	246 নাম : রুমা মাজি স্বামীর নাম: মানস মাজি বাড়ির নং : n0004 বয়স : 28 লিঙ্গ : মহিলা	NRZ1785195 ফটো উপলব্ধ
247 নাম : রাজু মাজি পিতার নাম: অলোক মাজি বাড়ির নং : n0051 বয়স : 28 লিঙ্গ : পুরুষ	NRZ1785203 ফটো উপলব্ধ	248 নাম : মলয় মাজি পিতার নাম: পরেশ মাজি বাড়ির নং : n0090 বয়স : 28 লিঙ্গ : পুরুষ	NRZ1785229 ফটো উপলব্ধ	249 নাম : জয়ন্ত মাজি পিতার নাম: নিমাই মাজি বাড়ির নং : n0072 বয়স : 28 লিঙ্গ : পুরুষ	NRZ1785237 ফটো উপলব্ধ
250 নাম : সন্ধ্যা মাকি স্বামীর নাম: গোপাল মাকি বাড়ির নং : n0135 বয়স : 66 লিঙ্গ : মহিলা	WB/36/254/009226 ফটো উপলব্ধ	251 নাম : মাধব মাকি পিতার নাম: গোপাল মাকি বাড়ির নং : n0135 বয়স : 49 লিঙ্গ : পুরুষ	WB/36/254/009795 ফটো উপলব্ধ	252 নাম : চিত্রা মাজি স্বামীর নাম: মাধব মাজি বাড়ির নং : n0135 বয়স : 47 লিঙ্গ : মহিলা	BHV1475045 ফটো উপলব্ধ
253 নাম : রিঙ্কু মাজি স্বামীর নাম: শ্রীধর মাজি বাড়ির নং : n0133 বয়স : 30 লিঙ্গ : মহিলা	NRZ1785278 ফটো উপলব্ধ	254 নাম : সোমা মাজি স্বামীর নাম: সহদেব মাজি বাড়ির নং : n0051 বয়স : 28 লিঙ্গ : মহিলা	NRZ1868090 ফটো উপলব্ধ	255 নাম : অতিজিৎ মাজি পিতার নাম: প্রভাকর মাজি বাড়ির নং : n0101 বয়স : 33 লিঙ্গ : পুরুষ	NRZ1696558 ফটো উপলব্ধ
256 নাম : অতিজিৎ মাজি পিতার নাম: নবকুমার মাজি বাড়ির নং : এন0011 বয়স : 22 লিঙ্গ : পুরুষ	NRZ2384444 ফটো উপলব্ধ	257 নাম : হারাধন মাজি পিতার নাম: দিলিপ মাজি বাড়ির নং : এন0116 বয়স : 22 লিঙ্গ : পুরুষ	NRZ2384451 ফটো উপলব্ধ	258 নাম : চিরঞ্জিৎ মাজি পিতার নাম: পীকু মাজি বাড়ির নং : এন0047 বয়স : 22 লিঙ্গ : পুরুষ	NRZ2384469 ফটো উপলব্ধ
259 নাম : সমীর মাজি পিতার নাম: উত্তম মাজি বাড়ির নং : এন0050 বয়স : 22 লিঙ্গ : পুরুষ	NRZ2384477 ফটো উপলব্ধ	260 নাম : প্রদীপ মাজি পিতার নাম: অসিত মাজি বাড়ির নং : এন0033 বয়স : 22 লিঙ্গ : পুরুষ	NRZ2384485 ফটো উপলব্ধ	261 নাম : সৌরভ মাজি পিতার নাম: তপন মাজি বাড়ির নং : এন0128 বয়স : 22 লিঙ্গ : পুরুষ	NRZ2384493 ফটো উপলব্ধ
262 নাম : রিঙ্কু মাজি স্বামীর নাম: জয়ন্ত মাজি বাড়ির নং : এন0124 বয়স : 28 লিঙ্গ : মহিলা	UNU2053080 ফটো উপলব্ধ	263 নাম : মল্লিকা মাজি স্বামীর নাম: নিরন মাজি বাড়ির নং : এন0066 বয়স : 22 লিঙ্গ : মহিলা	NRZ2384402 ফটো উপলব্ধ	264 নাম : আকাশ মাজি পিতার নাম: সুভাষ মাজি বাড়ির নং : এন0064 বয়স : 22 লিঙ্গ : পুরুষ	NRZ2384410 ফটো উপলব্ধ
265 নাম : যমুনা মাজি স্বামীর নাম: রাজেশ মাজি বাড়ির নং : এন0098 বয়স : 23 লিঙ্গ : মহিলা	NRZ2384600 ফটো উপলব্ধ	266 নাম : রেখা মাজি স্বামীর নাম: অরুণ মাজি বাড়ির নং : এন0125 বয়স : 22 লিঙ্গ : মহিলা	NRZ2384618 ফটো উপলব্ধ	267 নাম : রমা মাজি স্বামীর নাম: দীপক মাজি বাড়ির নং : এন0120 বয়স : 22 লিঙ্গ : মহিলা	NRZ2384626 ফটো উপলব্ধ
268 নাম : সুরজিৎ মাজি পিতার নাম: নিতাই মাজি বাড়ির নং : এন0001 বয়স : 23 লিঙ্গ : পুরুষ	NRZ2293272 ফটো উপলব্ধ	269 নাম : সমর মাকি পিতার নাম: শরৎ মাকি বাড়ির নং : n0080 বয়স : 29 লিঙ্গ : পুরুষ	NRZ1785138 ফটো উপলব্ধ	270 নাম : নিমাই মাজি পিতার নাম: অজিত মাজি বাড়ির নং : n0080 বয়স : 29 লিঙ্গ : পুরুষ	NRZ1785146 ফটো উপলব্ধ



বিধানসভা নির্বাচনক্ষেত্রের নং, নাম : 256-কোতুলপুর
ভাগ নং, নাম : 1-বাঁশি মৌজার বার্নাপাড়া, বটব্যালপাড়া, কুমোরপাড়া, সিংপাড়া, কলুপাড়া, সরকারপাড়া, বাগানপাড়া, শ্যামপুর

271 নাম : সমীর মাজি পিতার নাম: পরান মাজি বাড়ির নং : n0059 বয়স : 28 লিঙ্গ : পুরুষ	NRZ1785161 ফটো উপলব্ধ	272 নাম : বিকাশ মাঝি পিতার নাম: করুনা মাঝি বাড়ির নং : n0120 বয়স : 50 লিঙ্গ : পুরুষ	WB/36/254/009648 ফটো উপলব্ধ	273 নাম : স্বদেশ মাজি পিতার নাম: বাবলু মাজি বাড়ির নং : N0068 বয়স : 24 লিঙ্গ : পুরুষ	NRZ2206100 ফটো উপলব্ধ
274 নাম : রাজেশ মাজি পিতার নাম: তপন মাজি বাড়ির নং : N0098 বয়স : 24 লিঙ্গ : পুরুষ	NRZ2206134 ফটো উপলব্ধ	275 নাম : অনিল মাজি পিতার নাম: অজয় মাজি বাড়ির নং : N0065 বয়স : 24 লিঙ্গ : পুরুষ	NRZ2206118 ফটো উপলব্ধ	276 নাম : সমিত মাজি পিতার নাম: কার্তিক মাজি বাড়ির নং : এন0043 বয়স : 25 লিঙ্গ : পুরুষ	NRZ2008647 ফটো উপলব্ধ
277 নাম : কদম মজি পিতার নাম: নিমাই মজি বাড়ির নং : এন0108 বয়স : 33 লিঙ্গ : মহিলা	NRZ2060952 ফটো উপলব্ধ	278 নাম : অশোক মাজি পিতার নাম: বিশ্বনাথ মাঝি বাড়ির নং : n0122 বয়স : 49 লিঙ্গ : পুরুষ	NRZ2111912 ফটো উপলব্ধ	279 নাম : লালু মাঝি পিতার নাম: হাবু মাঝি বাড়ির নং : n0119 বয়স : 71 লিঙ্গ : পুরুষ	WB/36/254/009018 ফটো উপলব্ধ
280 নাম : লক্ষী মাঝি স্বামীর নাম: বাদল মাঝি বাড়ির নং : n0116 বয়স : 76 লিঙ্গ : মহিলা	NRZ2111938 ফটো উপলব্ধ	281 নাম : মায়া মাঝি স্বামীর নাম: লালু মাঝি বাড়ির নং : n0119 বয়স : 55 লিঙ্গ : মহিলা	WB/36/254/009131 ফটো উপলব্ধ	282 নাম : আদরী মাঝি স্বামীর নাম: ষষ্টিচরন মাঝি বাড়ির নং : n0121 বয়স : 59 লিঙ্গ : মহিলা	WB/36/254/009300 ফটো উপলব্ধ
283 নাম : টুকু মাজি স্বামীর নাম: কালীপদ মাজি বাড়ির নং : N0098 বয়স : 27 লিঙ্গ : মহিলা	NRZ2237832 ফটো উপলব্ধ	284 নাম : বিশ্বনাথ মাজি পিতার নাম: হাজি মাজি বাড়ির নং : n0122 বয়স : 91 লিঙ্গ : পুরুষ	NRZ2604478 ফটো উপলব্ধ	285 নাম : মৌসুমী মাজি স্বামীর নাম: মলয় মাজি বাড়ির নং : N0090 বয়স : 27 লিঙ্গ : মহিলা	NRZ2238210 ফটো উপলব্ধ
286 নাম : দোলন মাজি স্বামীর নাম: বিশ্বজিৎ মাজি বাড়ির নং : N0091 বয়স : 24 লিঙ্গ : মহিলা	NRZ2238145 ফটো উপলব্ধ	287 নাম : মামনি বাপ্দী স্বামীর নাম: রবি বাপ্দী বাড়ির নং : N0119 বয়স : 41 লিঙ্গ : মহিলা	NRZ2238178 ফটো উপলব্ধ	288 নাম : শ্রীমতি শান্তি মাঝি স্বামীর নাম: বিকাশ মাঝি বাড়ির নং : n0120 বয়স : 44 লিঙ্গ : মহিলা	BHV1474931 ফটো উপলব্ধ
289 নাম : প্রদীপ মাজি পিতার নাম: বিকাশ মাজি বাড়ির নং : এন0120 বয়স : 20 লিঙ্গ : পুরুষ	NRZ2488377 ফটো উপলব্ধ	290 নাম : পদ্মা সিং স্বামীর নাম: বিনোদ সিং বাড়ির নং : N0121 বয়স : 46 লিঙ্গ : মহিলা	NRZ2238095 ফটো উপলব্ধ	291 নাম : শ্যামলী মাঝি স্বামীর নাম: সন্তোষ মাঝি বাড়ির নং : n0124 বয়স : 47 লিঙ্গ : মহিলা	BHV1474774 ফটো উপলব্ধ
292 নাম : অরুণ মাজি পিতার নাম: বনমালী মাজি বাড়ির নং : N0125 বয়স : 26 লিঙ্গ : পুরুষ	NRZ2237600 ফটো উপলব্ধ	293 নাম : রবি বাপ্দী পিতার নাম: লাবু বাপ্দী বাড়ির নং : N0119 বয়স : 45 লিঙ্গ : পুরুষ	NRZ2238194 ফটো উপলব্ধ	294 নাম : সুমন বাপ্দী পিতার নাম: রবি বাপ্দী বাড়ির নং : এন0119 বয়স : 20 লিঙ্গ : পুরুষ	NRZ2550325 ফটো উপলব্ধ
295 নাম : অনিমা মাজি স্বামীর নাম: বিশ্বজিৎ মাজি বাড়ির নং : N0125 বয়স : 24 লিঙ্গ : মহিলা	NRZ2238160 ফটো উপলব্ধ	296 নাম : রাশী মাজি স্বামীর নাম: লালু মাজি বাড়ির নং : N0013 বয়স : 25 লিঙ্গ : মহিলা	NRZ2008704 ফটো উপলব্ধ	297 নাম : জয়ন্তী মাজি স্বামীর নাম: অশোক মাজি বাড়ির নং : n0122 বয়স : 46 লিঙ্গ : মহিলা	BHV1474980 ফটো উপলব্ধ
298 নাম : প্রিয়াঙ্কা মাজি পিতার নাম: অশোক মাজি বাড়ির নং : এন0122 বয়স : 20 লিঙ্গ : মহিলা	NRZ2524023 ফটো উপলব্ধ	299 নাম : জয়দেব মাঝি পিতার নাম: সতীশ মাঝি বাড়ির নং : এন0043 বয়স : 74 লিঙ্গ : পুরুষ	WB/36/254/009708 ফটো উপলব্ধ	300 নাম : কার্তিক মাঝি পিতার নাম: জয়দেব মাঝি বাড়ির নং : এন0043 বয়স : 51 লিঙ্গ : পুরুষ	WB/36/254/009545 ফটো উপলব্ধ



301 নাম : আদরী মাজি স্বামীর নাম : জয়দেব মাজি বাড়ির নং : n0043 বয়স : 64 লিঙ্গ : মহিলা	WB/36/254/009466 ফটো উপলব্ধ	302 নাম : নাড়গোপাল মাজি পিতার নাম : সত্যশ মাজি বাড়ির নং : n0054 বয়স : 48 লিঙ্গ : পুরুষ	BHV2457497 ফটো উপলব্ধ	303 নাম : যমুনা মাজি স্বামীর নাম : কার্তিক মাজি বাড়ির নং : n0043 বয়স : 47 লিঙ্গ : মহিলা	BHV2278208 ফটো উপলব্ধ
304 নাম : গনেশ মাজি পিতার নাম : জয়দেব মাজি বাড়ির নং : n0043 বয়স : 43 লিঙ্গ : পুরুষ	BHV2102549 ফটো উপলব্ধ	305 নাম : নাগরী মাজি স্বামীর নাম : গনেশ মাজি বাড়ির নং : n0043 বয়স : 34 লিঙ্গ : মহিলা	NRZ1481175 ফটো উপলব্ধ	306 নাম : পারুল মাঝি স্বামীর নাম : গনেশ মাঝি বাড়ির নং : n0047 বয়স : 57 লিঙ্গ : মহিলা	WB/36/254/009295 ফটো উপলব্ধ
307 নাম : পীর মাজি পিতার নাম : গনেশ মাজি বাড়ির নং : n0047 বয়স : 42 লিঙ্গ : পুরুষ	BHV2278307 ফটো উপলব্ধ	308 নাম : অঞ্জলী মাজি স্বামীর নাম : পীর মাজি বাড়ির নং : n0047 বয়স : 40 লিঙ্গ : মহিলা	BHV2278315 ফটো উপলব্ধ	309 নাম : হীর মাজি পিতার নাম : গনেশ মাজি বাড়ির নং : n0047 বয়স : 33 লিঙ্গ : পুরুষ	NRZ1592070 ফটো উপলব্ধ
310 নাম : সীমা মাজি স্বামীর নাম : হিরু মাজি বাড়ির নং : n0047 বয়স : 37 লিঙ্গ : মহিলা	NRZ1679562 ফটো উপলব্ধ	311 নাম : শিউলি মাজি স্বামীর নাম : খোকন মাজি বাড়ির নং : এন0129 বয়স : 25 লিঙ্গ : মহিলা	NRZ2009066 ফটো উপলব্ধ	312 নাম : পদ্মা মাজি স্বামীর নাম : বাপন মাজি বাড়ির নং : এন0132 বয়স : 27 লিঙ্গ : মহিলা	NRZ2008910 ফটো উপলব্ধ
313 নাম : বাবলু মাঝি পিতার নাম : গোপাল মাঝি বাড়ির নং : n0068 বয়স : 50 লিঙ্গ : পুরুষ	WB/36/254/009098 ফটো উপলব্ধ	314 নাম : সুমিত্রা মাজি স্বামীর নাম : বাবলু মাজি বাড়ির নং : n0068 বয়স : 40 লিঙ্গ : মহিলা	BHV2280113 ফটো উপলব্ধ	315 নাম : বিলিক মাজি স্বামীর নাম : কার্তিক মাজি বাড়ির নং : এন0089 বয়স : 25 লিঙ্গ : মহিলা	NRZ2009025 ফটো উপলব্ধ
316 নাম : প্রতিমা মাজি স্বামীর নাম : টুকুন মাজি বাড়ির নং : n0068 বয়স : 37 লিঙ্গ : মহিলা	NRZ1406669 ফটো উপলব্ধ	317 নাম : টুকুন মাজি পিতার নাম : আনন্দ মাজি বাড়ির নং : n0068 বয়স : 32 লিঙ্গ : পুরুষ	NRZ1406719 ফটো উপলব্ধ	318 নাম : বিশ্বজিৎ মাজি পিতার নাম : আনন্দ মাজি বাড়ির নং : n0068 বয়স : 30 লিঙ্গ : পুরুষ	NRZ1592260 ফটো উপলব্ধ
319 নাম : সমীর মাজি পিতার নাম : শংকর মাজি বাড়ির নং : এন0102 বয়স : 25 লিঙ্গ : পুরুষ	NRZ2008860 ফটো উপলব্ধ	320 নাম : মঙ্গল মাজি পিতার নাম : পাগল মাজি বাড়ির নং : এন0100 বয়স : 25 লিঙ্গ : পুরুষ	NRZ2008845 ফটো উপলব্ধ	321 নাম : সৃজন মাজি পিতার নাম : কাশীনাথ মাজি বাড়ির নং : এন0028 বয়স : 25 লিঙ্গ : পুরুষ	NRZ2008829 ফটো উপলব্ধ
322 নাম : রেখা মাজি স্বামীর নাম : প্রদীপ মাজি বাড়ির নং : এন0099 বয়স : 26 লিঙ্গ : মহিলা	NRZ2008803 ফটো উপলব্ধ	323 নাম : শিখা মাজি স্বামীর নাম : প্রশান্ত মাজি বাড়ির নং : এন0111 বয়স : 25 লিঙ্গ : মহিলা	NRZ2008753 ফটো উপলব্ধ	324 নাম : পিরুবালা মাঝি স্বামীর নাম : গনেশ মাঝি বাড়ির নং : n0073 বয়স : 47 লিঙ্গ : মহিলা	BHV1475219 ফটো উপলব্ধ
325 নাম : শান্তি মাজি পিতার নাম : পিন্টু মাজি বাড়ির নং : এন0114 বয়স : 24 লিঙ্গ : পুরুষ	NRZ2295541 ফটো উপলব্ধ	326 নাম : মৌ মাজি স্বামীর নাম : সমীর মাজি বাড়ির নং : এন0059 বয়স : 24 লিঙ্গ : মহিলা	NRZ2295194 ফটো উপলব্ধ	327 নাম : আকাশ মাজি পিতার নাম : অসিত মাজি বাড়ির নং : এন0033 বয়স : 23 লিঙ্গ : পুরুষ	NRZ2295350 ফটো উপলব্ধ
328 নাম : পদ্মা মাজি স্বামীর নাম : আকাশ মাজি বাড়ির নং : এন0033 বয়স : 22 লিঙ্গ : মহিলা	NRZ2295400 ফটো উপলব্ধ	329 নাম : টুম্পা মাজি স্বামীর নাম : মুনাল মাজি বাড়ির নং : এন0072 বয়স : 26 লিঙ্গ : মহিলা	UNU1988518 ফটো উপলব্ধ	330 নাম : কৃষ্ণা মাজি স্বামীর নাম : সৃজন মাজি বাড়ির নং : N0118 বয়স : 25 লিঙ্গ : মহিলা	NRZ2008787 ফটো উপলব্ধ



বিধানসভা নির্বাচনক্ষেত্রের নং, নাম : 256-কোডুলপুর
ভাগ নং, নাম : 1-বাঁশি মৌজার বার্নাপাড়া, বটব্যালপাড়া, কুমোরপাড়া, সিংপাড়া, কলুপাড়া, সরকারপাড়া, বাগানপাড়া, শ্যামপুর

331	WB/36/254/009495	ফটো উপলব্ধ	332	NRZ2295327	ফটো উপলব্ধ	333	BHV2506277	ফটো উপলব্ধ
নাম : ভাস্কর মাঝি পিতার নাম: হাজী মাঝি বাড়ির নং : n0123 বয়স : 73 লিঙ্গ : পুরুষ			নাম : সমীর মাজি পিতার নাম: মহাদেব মাজি বাড়ির নং : এন0135 বয়স : 23 লিঙ্গ : পুরুষ			নাম : অবলা মাঝি স্বামীর নাম: ভাস্কর মাঝি বাড়ির নং : n0123 বয়স : 57 লিঙ্গ : মহিলা		
334	NRZ2293264	ফটো উপলব্ধ	335	NRZ2293348	ফটো উপলব্ধ	336	NRZ2293298	ফটো উপলব্ধ
নাম : উজ্জল মাজি পিতার নাম: সুকুমার মাজি বাড়ির নং : এন0012 বয়স : 23 লিঙ্গ : পুরুষ			নাম : দীনবন্ধু মাজি পিতার নাম: নিরূপদ মাজি বাড়ির নং : এন0069 বয়স : 23 লিঙ্গ : পুরুষ			নাম : চিরঞ্জিৎ মাজি পিতার নাম: শ্রীমন্ত মাজি বাড়ির নং : এন0124 বয়স : 24 লিঙ্গ : পুরুষ		
337	NRZ2295517	ফটো উপলব্ধ	338	WB/36/254/009223	ফটো উপলব্ধ	339	NRZ2293306	ফটো উপলব্ধ
নাম : আমির মাজি পিতার নাম: শংকর মাজি বাড়ির নং : এন0102 বয়স : 23 লিঙ্গ : পুরুষ			নাম : চাঁপা মাঝি স্বামীর নাম: গোপাল মাঝি বাড়ির নং : n0124 বয়স : 76 লিঙ্গ : মহিলা			নাম : রামু মাজি পিতার নাম: অসিত মাজি বাড়ির নং : এন0072 বয়স : 23 লিঙ্গ : পুরুষ		
340	NRZ2293330	ফটো উপলব্ধ	341	NRZ2295160	ফটো উপলব্ধ	342	NRZ2238251	ফটো উপলব্ধ
নাম : বর্ষা মাজি স্বামীর নাম: তনয় মাজি বাড়ির নং : এন0069 বয়স : 23 লিঙ্গ : মহিলা			নাম : বনলতা মাজি স্বামীর নাম: প্রদীপ মাজি বাড়ির নং : এন0109 বয়স : 23 লিঙ্গ : মহিলা			নাম : রীতা মাজি স্বামীর নাম: রঞ্জিত মাজি বাড়ির নং : N0113 বয়স : 25 লিঙ্গ : মহিলা		
343	BHV1358415	ফটো উপলব্ধ	344	BHV2609352	ফটো উপলব্ধ	345	NRZ1851401	ফটো উপলব্ধ
নাম : অজিত মাজি পিতার নাম: হীরু মাঝি বাড়ির নং : n0102 বয়স : 59 লিঙ্গ : পুরুষ			নাম : বলরাম মাজি পিতার নাম: বিজয় মাজি বাড়ির নং : n0107 বয়স : 39 লিঙ্গ : পুরুষ			নাম : চাঁপা মাঝি স্বামীর নাম: কালু মাজি বাড়ির নং : n0081 বয়স : 34 লিঙ্গ : মহিলা		
346	NRZ2237790	ফটো উপলব্ধ	347	WB/36/254/009239	ফটো উপলব্ধ	348	WB/36/254/009168	ফটো উপলব্ধ
নাম : সুমিত্রা মাজি স্বামীর নাম: প্রশান্ত মাজি বাড়ির নং : N0010 বয়স : 26 লিঙ্গ : মহিলা			নাম : শ্যামল মাঝি পিতার নাম: গোপাল মাঝি বাড়ির নং : n0124 বয়স : 63 লিঙ্গ : পুরুষ			নাম : লক্ষী মাঝি স্বামীর নাম: শ্যামল মাঝি বাড়ির নং : n0124 বয়স : 55 লিঙ্গ : মহিলা		
349	WB/36/254/009004	ফটো উপলব্ধ	350	WB/36/254/009158	ফটো উপলব্ধ	351	BHV1475185	ফটো উপলব্ধ
নাম : সন্তোষ মাঝি পিতার নাম: গোপাল মাঝি বাড়ির নং : n0124 বয়স : 56 লিঙ্গ : পুরুষ			নাম : সীমান্ত মাঝি পিতার নাম: গোপাল মাঝি বাড়ির নং : n0124 বয়স : 49 লিঙ্গ : পুরুষ			নাম : ইতি মাঝি স্বামীর নাম: সীমান্ত মাঝি বাড়ির নং : n0124 বয়স : 44 লিঙ্গ : মহিলা		
352	BHV1474659	ফটো উপলব্ধ	353	NRZ1406750	ফটো উপলব্ধ	354	NRZ1406677	ফটো উপলব্ধ
নাম : প্রশান্ত মাজি পিতার নাম: গোপাল মাজি বাড়ির নং : n0124 বয়স : 46 লিঙ্গ : পুরুষ			নাম : জয়ন্ত মাজি পিতার নাম: গাজন মাজি বাড়ির নং : n0124 বয়স : 33 লিঙ্গ : পুরুষ			নাম : নবমী মাজী স্বামীর নাম: প্রশান্ত মাজী বাড়ির নং : n0124 বয়স : 32 লিঙ্গ : মহিলা		
355	WB/36/254/009023	ফটো উপলব্ধ	356	NRZ2362572	ফটো উপলব্ধ	357	WB/36/254/009052	ফটো উপলব্ধ
নাম : সাধন মাঝি পিতার নাম: বাডু মাঝি বাড়ির নং : n0125 বয়স : 57 লিঙ্গ : পুরুষ			নাম : রুমা মাজি স্বামীর নাম: সাধন মাঝি বাড়ির নং : n0125 বয়স : 53 লিঙ্গ : মহিলা			নাম : ঝট্টু মাঝি পিতার নাম: বাডু মাঝি বাড়ির নং : n0125 বয়স : 54 লিঙ্গ : পুরুষ		
358	WB/36/254/009169	ফটো উপলব্ধ	359	WB/36/254/009176	ফটো উপলব্ধ	360	BHV1475029	ফটো উপলব্ধ
নাম : ছবি মাঝি স্বামীর নাম: ঝট্টু মাঝি বাড়ির নং : n0125 বয়স : 51 লিঙ্গ : মহিলা			নাম : চম্পা মাঝি স্বামীর নাম: বনমালী মাঝি বাড়ির নং : n0137 বয়স : 52 লিঙ্গ : মহিলা			নাম : শিবরাম মাজি পিতার নাম: হাবু মাজি বাড়ির নং : n0029 বয়স : 45 লিঙ্গ : পুরুষ		



361	NRZ1592559	362	WB/36/254/009729	363	WB/36/254/009463
নাম : গনেশ মাজি পিতার নাম: রাম মাজি বাড়ির নং : n0110 বয়স : 30 লিঙ্গ : পুরুষ	ফটো উপলব্ধ	নাম : লক্ষন মাজি পিতার নাম: তিলক মাজি বাড়ির নং : n0111 বয়স : 71 লিঙ্গ : পুরুষ	ফটো উপলব্ধ	নাম : প্রতিমা মাজি স্বামীর নাম: লক্ষন মাজি বাড়ির নং : n0111 বয়স : 63 লিঙ্গ : মহিলা	ফটো উপলব্ধ
364	BHV2609360	365	NRZ1224708	366	WB/36/254/009768
নাম : তারাপদ মাজী পিতার নাম: লক্ষণ মাজী বাড়ির নং : n0111 বয়স : 38 লিঙ্গ : পুরুষ	ফটো উপলব্ধ	নাম : প্রশান্ত মাজি পিতার নাম: লক্ষন মাজি বাড়ির নং : n0111 বয়স : 35 লিঙ্গ : পুরুষ	ফটো উপলব্ধ	নাম : অসিত মাজি পিতার নাম: বাঁকু মাজি বাড়ির নং : n0112 বয়স : 71 লিঙ্গ : পুরুষ	ফটো উপলব্ধ
367	WB/36/254/009587	368	NRZ1224849	369	WB/36/254/009793
নাম : বেলা মাজি স্বামীর নাম: অসিত মাজি বাড়ির নং : n0112 বয়স : 63 লিঙ্গ : মহিলা	ফটো উপলব্ধ	নাম : রাজকুমার মাজি পিতার নাম: অসিত মাজি বাড়ির নং : n0112 বয়স : 40 লিঙ্গ : পুরুষ	ফটো উপলব্ধ	নাম : শ্যামাপদ মাজি পিতার নাম: তিলক মাজি বাড়ির নং : n0113 বয়স : 63 লিঙ্গ : পুরুষ	ফটো উপলব্ধ
370	WB/36/254/009465	371	NRZ1481670	372	WB/36/254/009246
নাম : শেফালী মাজি স্বামীর নাম: শ্যামাপদ মাজি বাড়ির নং : n0113 বয়স : 56 লিঙ্গ : মহিলা	ফটো উপলব্ধ	নাম : রঞ্জিত মাজি পিতার নাম: শ্যামাপদ মাজি বাড়ির নং : n0113 বয়স : 31 লিঙ্গ : পুরুষ	ফটো উপলব্ধ	নাম : উর্মিলা মাজি স্বামীর নাম: তিলক মাজি বাড়ির নং : n0114 বয়স : 86 লিঙ্গ : মহিলা	ফটো উপলব্ধ
373	WB/36/254/009636	374	NRZ1224559	375	NRZ1592799
নাম : পিন্টু মাজি পিতার নাম: তিলক মাজি বাড়ির নং : n0114 বয়স : 55 লিঙ্গ : পুরুষ	ফটো উপলব্ধ	নাম : রতন মাজি পিতার নাম: তিলক মাজি বাড়ির নং : n0114 বয়স : 41 লিঙ্গ : পুরুষ	ফটো উপলব্ধ	নাম : প্রতিমা মাজি স্বামীর নাম: পিন্টু মাজি বাড়ির নং : n0114 বয়স : 38 লিঙ্গ : মহিলা	ফটো উপলব্ধ
376	NRZ1592807	377	WB/36/254/009102	378	WB/36/254/009312
নাম : রীতা মাজি স্বামীর নাম: রতন মাজি বাড়ির নং : n0114 বয়স : 33 লিঙ্গ : মহিলা	ফটো উপলব্ধ	নাম : দিলিপ মাজি পিতার নাম: বাদল মাজি বাড়ির নং : n0116 বয়স : 57 লিঙ্গ : পুরুষ	ফটো উপলব্ধ	নাম : পুষ্প মাজি স্বামীর নাম: দিলিপ মাজি বাড়ির নং : n0116 বয়স : 53 লিঙ্গ : মহিলা	ফটো উপলব্ধ
379	WB/36/254/009653	380	WB/36/254/009442	381	WB/36/254/009798
নাম : ধীরেন মাজি পিতার নাম: বাদল মাজি বাড়ির নং : n0116 বয়স : 54 লিঙ্গ : পুরুষ	ফটো উপলব্ধ	নাম : মালতী মাজি স্বামীর নাম: ধীরেন মাজি বাড়ির নং : n0116 বয়স : 52 লিঙ্গ : মহিলা	ফটো উপলব্ধ	নাম : ভাগ্য মাজি পিতার নাম: বাদল মাজি বাড়ির নং : n0116 বয়স : 50 লিঙ্গ : পুরুষ	ফটো উপলব্ধ
382	BHV1358555	383	WB/36/254/009644	384	WB/36/254/009444
নাম : সোমা মাজি স্বামীর নাম: ভাগ্য মাজি বাড়ির নং : n0116 বয়স : 46 লিঙ্গ : মহিলা	ফটো উপলব্ধ	নাম : মানবেন্দ্র মাজি পিতার নাম: অখিল মাজি বাড়ির নং : n0117 বয়স : 73 লিঙ্গ : পুরুষ	ফটো উপলব্ধ	নাম : মাধবী মাজি স্বামীর নাম: মানবেন্দ্র মাজি বাড়ির নং : n0117 বয়স : 61 লিঙ্গ : মহিলা	ফটো উপলব্ধ
385	NRZ1481456	386	NRZ1963784	387	NRZ1224567
নাম : জয়া মাজি স্বামীর নাম: কার্তিক মাজি বাড়ির নং : n0117 বয়স : 33 লিঙ্গ : মহিলা	ফটো উপলব্ধ	নাম : কাশীপদ মাজী পিতার নাম: স্বপন মাজী বাড়ির নং : N0098 বয়স : 26 লিঙ্গ : পুরুষ	ফটো উপলব্ধ	নাম : মুকুল মাজি পিতার নাম: শান্ত মাজি বাড়ির নং : n0007 বয়স : 34 লিঙ্গ : পুরুষ	ফটো উপলব্ধ
388	BHV2609410	389	WB/36/254/009075	390	NRZ1592088
নাম : তারাপদ মাজী পিতার নাম: শান্ত মাজী বাড়ির নং : n0007 বয়স : 36 লিঙ্গ : পুরুষ	ফটো উপলব্ধ	নাম : মাধবী মাজি স্বামীর নাম: শান্ত মাজি বাড়ির নং : n0007 বয়স : 66 লিঙ্গ : মহিলা	ফটো উপলব্ধ	নাম : কাকলি মাজি স্বামীর নাম: বসন্ত মাজি বাড়ির নং : n0006 বয়স : 33 লিঙ্গ : মহিলা	ফটো উপলব্ধ



বিধানসভা নির্বাচনক্ষেত্রের নং, নাম : 256-কোতুলপুর
ভাগ নং, নাম : 1-বাঁশি মৌজার বার্নাপাড়া, বটব্যালপাড়া, কুমোরপাড়া, সিংপাড়া, কলুপাড়া, সরকারপাড়া, বাগানপাড়া, শ্যামপুকুর

391	BHV2279818	নাম : বসন্ত মাজি পিতার নাম: হারাধন মাজি বাড়ির নং : n0006 বয়স : 39 লিঙ্গ : পুরুষ	ফটো উপলব্ধ	392	BHV2279826	নাম : প্রতিমা মাজি স্বামীর নাম: ভাগ্য মাজি বাড়ির নং : n0006 বয়স : 39 লিঙ্গ : মহিলা	ফটো উপলব্ধ	393	BHV2278711	নাম : ভাগ্য মাজি পিতার নাম: হারাধন মাজি বাড়ির নং : n0006 বয়স : 43 লিঙ্গ : পুরুষ	ফটো উপলব্ধ
394	WB/36/254/009527	নাম : শকুন্তলা মাঝি স্বামীর নাম: হারাধন মাঝি বাড়ির নং : n0006 বয়স : 63 লিঙ্গ : মহিলা	ফটো উপলব্ধ	395	WB/36/254/009529	নাম : হারাধন মাঝি পিতার নাম: গোকুল মাঝি বাড়ির নং : n0006 বয়স : 71 লিঙ্গ : পুরুষ	ফটো উপলব্ধ	396	NRZ2488435	নাম : সুকুমার মাজি পিতার নাম: ভাগ্য মাজি বাড়ির নং : এন0006 বয়স : 20 লিঙ্গ : পুরুষ	ফটো উপলব্ধ
397	BHV2278232	নাম : বাসন্তী মাজি স্বামীর নাম: কার্তিক মাজি বাড়ির নং : n0005 বয়স : 43 লিঙ্গ : মহিলা	ফটো উপলব্ধ	398	NRZ1592096	নাম : রুমা মাজি স্বামীর নাম: নিমাই মাজি বাড়ির নং : n0005 বয়স : 33 লিঙ্গ : মহিলা	ফটো উপলব্ধ	399	NRZ1185305	নাম : নিমাই মাজি পিতার নাম: বীরেন্দ্র মাজি বাড়ির নং : n0005 বয়স : 36 লিঙ্গ : পুরুষ	ফটো উপলব্ধ
400	BHV2278331	নাম : আন্না মাজি স্বামীর নাম: গনেশ মাজি বাড়ির নং : n0005 বয়স : 41 লিঙ্গ : মহিলা	ফটো উপলব্ধ	401	BHV2278224	নাম : গনেশ মাজি পিতার নাম: বীরেন্দ্র মাজি বাড়ির নং : n0005 বয়স : 44 লিঙ্গ : পুরুষ	ফটো উপলব্ধ	402	WB/36/254/009533	নাম : কার্তিক মাঝি পিতার নাম: বীরেন্দ্র মাঝি বাড়ির নং : n0005 বয়স : 51 লিঙ্গ : পুরুষ	ফটো উপলব্ধ
403	WB/36/254/009178	নাম : তারা মাঝি স্বামীর নাম: বীরেন্দ্র মাঝি বাড়ির নং : n0005 বয়স : 65 লিঙ্গ : মহিলা	ফটো উপলব্ধ	404	NRZ1224856	নাম : শ্রীমতী মাজি স্বামীর নাম: রাজকুমার মাজি বাড়ির নং : n0112 বয়স : 35 লিঙ্গ : মহিলা	ফটো উপলব্ধ	405	NRZ1592286	নাম : মানস মাজি পিতার নাম: ধরনী মাজি বাড়ির নং : n0004 বয়স : 30 লিঙ্গ : পুরুষ	ফটো উপলব্ধ
406	NRZ1224591	নাম : সঞ্জয় মাজি পিতার নাম: ধরনী মাজি বাড়ির নং : n0004 বয়স : 35 লিঙ্গ : পুরুষ	ফটো উপলব্ধ	407	WB/36/254/009707	নাম : ধরনী মাঝি পিতার নাম: গোকুল মাঝি বাড়ির নং : n0004 বয়স : 66 লিঙ্গ : পুরুষ	ফটো উপলব্ধ	408	WB/36/254/009446	নাম : নারান মাঝি পিতার নাম: হনু মাঝি বাড়ির নং : n0001 বয়স : 54 লিঙ্গ : পুরুষ	ফটো উপলব্ধ
409	WB/36/254/009666	নাম : মেনকা মাঝি স্বামীর নাম: চঞ্জী মাঝি বাড়ির নং : n0064 বয়স : 61 লিঙ্গ : মহিলা	ফটো উপলব্ধ	410	BHV2103125	নাম : মিঠু মাজী স্বামীর নাম: সুভাষ মাজী বাড়ির নং : n0064 বয়স : 42 লিঙ্গ : মহিলা	ফটো উপলব্ধ	411	NRZ1481647	নাম : বাতাসী মাজি স্বামীর নাম: উৎপল মাজি বাড়ির নং : n0134 বয়স : 31 লিঙ্গ : মহিলা	ফটো উপলব্ধ
412	NRZ1481589	নাম : উৎপল মাজি পিতার নাম: মনোরঞ্জন মাজি বাড়ির নং : n0134 বয়স : 31 লিঙ্গ : পুরুষ	ফটো উপলব্ধ	413	NRZ1481597	নাম : সঞ্জয় মাজি পিতার নাম: মনোরঞ্জন মাজি বাড়ির নং : n0134 বয়স : 33 লিঙ্গ : পুরুষ	ফটো উপলব্ধ	414	NRZ1592724	নাম : ফুলমনি মাজি স্বামীর নাম: সঞ্জয় মাজি বাড়ির নং : n0134 বয়স : 34 লিঙ্গ : মহিলা	ফটো উপলব্ধ
415	WB/36/254/009284	নাম : সখীবালা মাঝি স্বামীর নাম: মনোরঞ্জন মাঝি বাড়ির নং : n0134 বয়স : 63 লিঙ্গ : মহিলা	ফটো উপলব্ধ	416	NRZ1225135	নাম : তাপস মাজী পিতার নাম: প্রমথ মাজী বাড়ির নং : n0070 বয়স : 36 লিঙ্গ : পুরুষ	ফটো উপলব্ধ	417	BHV1475052	নাম : সাগরী মাঝি স্বামীর নাম: প্রমথ মাঝি বাড়ির নং : n0070 বয়স : 66 লিঙ্গ : মহিলা	ফটো উপলব্ধ
418	WB/36/254/009532	নাম : প্রমথ মাঝি পিতার নাম: নকুল মাঝি বাড়ির নং : n0070 বয়স : 69 লিঙ্গ : পুরুষ	ফটো উপলব্ধ	419	NRZ1592831	নাম : রেখা মাজি স্বামীর নাম: তপন মাজি বাড়ির নং : n0067 বয়স : 36 লিঙ্গ : মহিলা	ফটো উপলব্ধ	420	BHV2279859	নাম : তপন মাজি পিতার নাম: ভাস্কর মাজি বাড়ির নং : n0067 বয়স : 41 লিঙ্গ : পুরুষ	ফটো উপলব্ধ



বিধানসভা নির্বাচনক্ষেত্রের নং, নাম : 256-কোডুলপুর
ভাগ নং, নাম : 1-বাঁশি মৌজার বার্নাপাড়া, বটব্যালপাড়া, কুমোরপাড়া, সিংপাড়া, কলুপাড়া, সরকারপাড়া, বাগানপাড়া, শ্যামপুকুর

421	WB/36/254/009191	নাম : অঞ্জলি মাঝি স্বামীর নাম: ভাস্কর মাঝি বাড়ির নং : n0067 বয়স : 61 লিঙ্গ : মহিলা	ফটো উপলব্ধ	422	WB/36/254/009064	নাম : ভাস্কর মাঝি পিতার নাম: প্রুব মাঝি বাড়ির নং : n0067 বয়স : 66 লিঙ্গ : পুরুষ	ফটো উপলব্ধ	423	NRZ1592237	নাম : সুনীল মাজি পিতার নাম: কাজল মাজি বাড়ির নং : n0065 বয়স : 30 লিঙ্গ : পুরুষ	ফটো উপলব্ধ
424	NRZ1592534	নাম : সিন্ধু মাজি পিতার নাম: বিজয় মাজি বাড়ির নং : n0129 বয়স : 31 লিঙ্গ : পুরুষ	ফটো উপলব্ধ	425	WB/36/254/009307	নাম : লক্ষী মাঝি স্বামীর নাম: বিজয় মাঝি বাড়ির নং : n0129 বয়স : 50 লিঙ্গ : মহিলা	ফটো উপলব্ধ	426	NRZ1592690	নাম : বিশ্বজিৎ মাজি পিতার নাম: লক্ষ্মন মাজি বাড়ির নং : n0128 বয়স : 30 লিঙ্গ : পুরুষ	ফটো উপলব্ধ
427	NRZ1481498	নাম : সদানন্দ মাজি পিতার নাম: সাধন মাজি বাড়ির নং : n0128 বয়স : 31 লিঙ্গ : পুরুষ	ফটো উপলব্ধ	428	NRZ1761154	নাম : রীনা মাজি স্বামীর নাম: জয়ন্ত মাজি বাড়ির নং : n0128 বয়স : 30 লিঙ্গ : মহিলা	ফটো উপলব্ধ	429	NRZ1481472	নাম : বিবেকানন্দ মাজি পিতার নাম: মদন মাজি বাড়ির নং : n0128 বয়স : 32 লিঙ্গ : পুরুষ	ফটো উপলব্ধ
430	NRZ1481662	নাম : শিখা মাজি স্বামীর নাম: লব মাজি বাড়ির নং : n0128 বয়স : 34 লিঙ্গ : মহিলা	ফটো উপলব্ধ	431	NRZ1481654	নাম : লব মাজি পিতার নাম: মোহন মাজি বাড়ির নং : n0128 বয়স : 33 লিঙ্গ : পুরুষ	ফটো উপলব্ধ	432	NRZ1224500	নাম : কুশ মাজি পিতার নাম: মোহন মাজি বাড়ির নং : n0128 বয়স : 37 লিঙ্গ : পুরুষ	ফটো উপলব্ধ
433	BHV1358563	নাম : চন্দনা মাঝি স্বামীর নাম: তপন মাঝি বাড়ির নং : n0128 বয়স : 44 লিঙ্গ : মহিলা	ফটো উপলব্ধ	434	BHV1475409	নাম : তপন মাজি পিতার নাম: গৌড়র মাজি বাড়ির নং : n0128 বয়স : 46 লিঙ্গ : পুরুষ	ফটো উপলব্ধ	435	WB/36/254/009589	নাম : হীরা মাঝি স্বামীর নাম: লক্ষন মাঝি বাড়ির নং : n0128 বয়স : 52 লিঙ্গ : মহিলা	ফটো উপলব্ধ
436	WB/36/254/009775	নাম : লক্ষন মাঝি পিতার নাম: গৌর মাঝি বাড়ির নং : n0128 বয়স : 56 লিঙ্গ : পুরুষ	ফটো উপলব্ধ	437	WB/36/254/009299	নাম : ফুলেশ্বরী মাঝি স্বামীর নাম: সাধন মাঝি বাড়ির নং : n0128 বয়স : 54 লিঙ্গ : মহিলা	ফটো উপলব্ধ	438	WB/36/254/009323	নাম : সাধন মাঝি পিতার নাম: গৌর মাঝি বাড়ির নং : n0128 বয়স : 61 লিঙ্গ : পুরুষ	ফটো উপলব্ধ
439	WB/36/254/009810	নাম : মালতী মাঝি স্বামীর নাম: মদন মাঝি বাড়ির নং : n0128 বয়স : 55 লিঙ্গ : মহিলা	ফটো উপলব্ধ	440	WB/36/254/009642	নাম : মদন মাঝি পিতার নাম: গৌর মাঝি বাড়ির নং : n0128 বয়স : 63 লিঙ্গ : পুরুষ	ফটো উপলব্ধ	441	WB/36/254/009794	নাম : সন্ধ্যা মাঝি স্বামীর নাম: মোহন মাঝি বাড়ির নং : n0128 বয়স : 66 লিঙ্গ : মহিলা	ফটো উপলব্ধ
442	NRZ1761121	নাম : রিঙ্কু মাজি স্বামীর নাম: লক্ষীকান্ত মাজি বাড়ির নং : n0127 বয়স : 29 লিঙ্গ : মহিলা	ফটো উপলব্ধ	443	NRZ1225028	নাম : সুশান্ত মাজি পিতার নাম: ভঞ্জন মাজি বাড়ির নং : n0088 বয়স : 38 লিঙ্গ : পুরুষ	ফটো উপলব্ধ	444	WB/36/254/009369	নাম : কম্পনা মাঝি স্বামীর নাম: ভঞ্জন মাঝি বাড়ির নং : n0088 বয়স : 57 লিঙ্গ : মহিলা	ফটো উপলব্ধ
445	NRZ1592542	নাম : রাহুল মাজি পিতার নাম: প্রমথ মাজি বাড়ির নং : n0070 বয়স : 30 লিঙ্গ : পুরুষ	ফটো উপলব্ধ	446	NRZ1679588	নাম : রিঙ্কু মাজি স্বামীর নাম: তাপস মাজি বাড়ির নং : n0070 বয়স : 30 লিঙ্গ : মহিলা	ফটো উপলব্ধ	447	BHV2457406	নাম : চন্দনা মাজি স্বামীর নাম: অশোক মাজি বাড়ির নং : n0030 বয়স : 39 লিঙ্গ : মহিলা	ফটো উপলব্ধ
448	WB/36/254/009259	নাম : অশোক মাজি পিতার নাম: সন্ন্যাসী মাজি বাড়ির নং : n0030 বয়স : 49 লিঙ্গ : পুরুষ	ফটো উপলব্ধ	449	WB/36/254/009583	নাম : কালি মাঝি স্বামীর নাম: সন্ন্যাসী মাঝি বাড়ির নং : n0030 বয়স : 65 লিঙ্গ : মহিলা	ফটো উপলব্ধ	450	NRZ1225176	নাম : পূর্ণিমা মাজি স্বামীর নাম: শিবরাম মাজি বাড়ির নং : n0029 বয়স : 36 লিঙ্গ : মহিলা	ফটো উপলব্ধ

451 নাম : কল্পনা মাঝি স্বামীর নাম: হাবু মাঝি বাড়ির নং : n0029 বয়স : 66 লিঙ্গ : মহিলা	WB/36/254/009454	452 নাম : চাঁপা মাজি স্বামীর নাম: কাশীনাথ মাজি বাড়ির নং : n0028 বয়স : 44 লিঙ্গ : মহিলা	BHV1605823	453 নাম : কাশিনাথ মাঝি পিতার নাম: সন্ন্যাসী মাঝি বাড়ির নং : n0028 বয়স : 51 লিঙ্গ : পুরুষ	WB/36/254/009621
454 নাম : প্রিয়াকা মাজি স্বামীর নাম: সুজন মাজি বাড়ির নং : এন0028 বয়স : 20 লিঙ্গ : মহিলা	NRZ2550697	455 নাম : লাল্টু মাজি পিতার নাম: গঙ্গাধর মাজি বাড়ির নং : n0013 বয়স : 36 লিঙ্গ : পুরুষ	NRZ1185313	456 নাম : মিঠু মাজি স্বামীর নাম: জিতেন্দ্র মাজি বাড়ির নং : n0013 বয়স : 39 লিঙ্গ : মহিলা	BHV2280121
457 নাম : জিতেন্দ্র মাজি পিতার নাম: গঙ্গাধর মাজি বাড়ির নং : n0013 বয়স : 46 লিঙ্গ : পুরুষ	BHV1475144	458 নাম : কল্পনা মাঝি স্বামীর নাম: গঙ্গা মাঝি বাড়ির নং : n0013 বয়স : 65 লিঙ্গ : মহিলা	WB/36/254/009030	459 নাম : ছায়া মাজি স্বামীর নাম: সুকুমার মাজি বাড়ির নং : n0012 বয়স : 40 লিঙ্গ : মহিলা	NRZ1225119
460 নাম : সুকুমার মাঝি পিতার নাম: শক্তি মাঝি বাড়ির নং : n0012 বয়স : 50 লিঙ্গ : পুরুষ	BHV2278877	461 নাম : রীতা মাজি স্বামীর নাম: বিনয় মাজি বাড়ির নং : n0011 বয়স : 31 লিঙ্গ : মহিলা	NRZ1481159	462 নাম : বিনয় মাজি পিতার নাম: রঞ্জন মাজি বাড়ির নং : n0011 বয়স : 37 লিঙ্গ : পুরুষ	NRZ1224930
463 নাম : চন্দনা মাজি স্বামীর নাম: অসিত মাজি বাড়ির নং : n0011 বয়স : 31 লিঙ্গ : মহিলা	NRZ1481258	464 নাম : অসিত মাজি পিতার নাম: রঞ্জন মাজি বাড়ির নং : n0011 বয়স : 39 লিঙ্গ : পুরুষ	BHV2280071	465 নাম : রীতা মাজি স্বামীর নাম: নবকুমার মাজি বাড়ির নং : n0011 বয়স : 38 লিঙ্গ : মহিলা	NRZ1224807
466 নাম : নবকুমার মাজি পিতার নাম: রঞ্জন মাজি বাড়ির নং : n0011 বয়স : 42 লিঙ্গ : পুরুষ	BHV2278612	467 নাম : কল্যানী মাঝি স্বামীর নাম: রঞ্জন মাঝি বাড়ির নং : n0011 বয়স : 66 লিঙ্গ : মহিলা	WB/36/254/009190	468 নাম : রঞ্জন মাঝি পিতার নাম: গোকুল মাঝি বাড়ির নং : n0011 বয়স : 73 লিঙ্গ : পুরুষ	WB/36/254/009625
469 নাম : নমিতা মাজি স্বামীর নাম: বাবলু মাজি বাড়ির নং : n0010 বয়স : 46 লিঙ্গ : মহিলা	BHV2278661	470 নাম : বাবলু মাঝি পিতার নাম: বাদল মাঝি বাড়ির নং : n0010 বয়স : 49 লিঙ্গ : পুরুষ	BHV2278653	471 নাম : শেফালী মাজী পিতার নাম: সঞ্জয় মাজী বাড়ির নং : n0009 বয়স : 36 লিঙ্গ : মহিলা	BHV2609386
472 নাম : সঞ্জয় মাজী পিতার নাম: কার্তিক মাজী বাড়ির নং : n0009 বয়স : 38 লিঙ্গ : পুরুষ	BHV2609378	473 নাম : বুল্লি মাজি স্বামীর নাম: রাজু মাজি বাড়ির নং : n0009 বয়স : 34 লিঙ্গ : মহিলা	NRZ1225044	474 নাম : রাজু মাজি পিতার নাম: কার্তিক মাজি বাড়ির নং : n0009 বয়স : 39 লিঙ্গ : পুরুষ	BHV2280089
475 নাম : কার্তিক মাঝি পিতার নাম: মন্দিরাম মাঝি বাড়ির নং : n0009 বয়স : 69 লিঙ্গ : পুরুষ	WB/36/254/009531	476 নাম : শিবু মাজি পিতার নাম: রাজু মাজি বাড়ির নং : এন0009 বয়স : 20 লিঙ্গ : পুরুষ	NRZ2552164	477 নাম : সন্ধ্যা মাঝি স্বামীর নাম: নিরাপদ মাঝি বাড়ির নং : n0033 বয়স : 61 লিঙ্গ : মহিলা	WB/36/254/009423
478 নাম : অসিত মাজি পিতার নাম: নিরাপদ মাজি বাড়ির নং : n0033 বয়স : 46 লিঙ্গ : পুরুষ	BHV1475110	479 নাম : চম্পা মাজি স্বামীর নাম: অসিত মাজি বাড়ির নং : n0033 বয়স : 36 লিঙ্গ : মহিলা	NRZ1225200	480 নাম : প্রশান্ত মাজি পিতার নাম: নিরাপদ মাজি বাড়ির নং : n0033 বয়স : 38 লিঙ্গ : পুরুষ	NRZ1224419



481	NRZ1481233	নাম : টগরী মাজি স্বামীর নাম: প্রশান্ত মাজি বাড়ির নং : n0033 বয়স : 33 লিঙ্গ : মহিলা	ফটো উপলব্ধ	482	WB/36/254/009320	নাম : আরতী মাঝি স্বামীর নাম: আনন্দ মাঝি বাড়ির নং : n0034 বয়স : 67 লিঙ্গ : মহিলা	ফটো উপলব্ধ	483	BHV1475128	নাম : সঞ্জয় মাজি পিতার নাম: আনন্দ মাজি বাড়ির নং : n0034 বয়স : 38 লিঙ্গ : পুরুষ	ফটো উপলব্ধ
484	NRZ1224542	নাম : শ্যামলী মাজি স্বামীর নাম: সঞ্জয় মাজি বাড়ির নং : n0034 বয়স : 36 লিঙ্গ : মহিলা	ফটো উপলব্ধ	485	WB/36/254/009101	নাম : পবন মাঝি পিতার নাম: শম্ভু মাঝি বাড়ির নং : n0036 বয়স : 54 লিঙ্গ : পুরুষ	ফটো উপলব্ধ	486	WB/36/254/009573	নাম : অবনী মাঝি পিতার নাম: শম্ভু মাঝি বাড়ির নং : n0036 বয়স : 51 লিঙ্গ : পুরুষ	ফটো উপলব্ধ
487	BHV1359991	নাম : বেহুলা মাজি স্বামীর নাম: অবনী মাজি বাড়ির নং : n0036 বয়স : 47 লিঙ্গ : মহিলা	ফটো উপলব্ধ	488	BHV2278158	নাম : রেখা মাজি স্বামীর নাম: পবন মাজি বাড়ির নং : n0036 বয়স : 46 লিঙ্গ : মহিলা	ফটো উপলব্ধ	489	WB/36/254/009314	নাম : মমতা মাঝি স্বামীর নাম: লাল মাঝি বাড়ির নং : n0083 বয়স : 50 লিঙ্গ : মহিলা	ফটো উপলব্ধ
490	NRZ1761139	নাম : সুজন মাজি পিতার নাম: লাল মাজি বাড়ির নং : n0083 বয়স : 30 লিঙ্গ : পুরুষ	ফটো উপলব্ধ	491	WB/36/254/009399	নাম : শীলা মাঝি স্বামীর নাম: শম্ভু মাঝি বাড়ির নং : n0086 বয়স : 66 লিঙ্গ : মহিলা	ফটো উপলব্ধ	492	WB/36/254/009275	নাম : স্বপন মাঝি পিতার নাম: শম্ভু মাঝি বাড়ির নং : n0086 বয়স : 59 লিঙ্গ : পুরুষ	ফটো উপলব্ধ
493	WB/36/254/009713	নাম : মন্ডিরাম মাঝি পিতার নাম: সতীশ মাঝি বাড়ির নং : n0109 বয়স : 55 লিঙ্গ : পুরুষ	ফটো উপলব্ধ	494	WB/36/254/009247	নাম : নয়ন মাঝি স্বামীর নাম: মন্ডিরাম মাঝি বাড়ির নং : n0109 বয়স : 53 লিঙ্গ : মহিলা	ফটো উপলব্ধ	495	NRZ1592401	নাম : প্রদীপ মাজি পিতার নাম: মন্ডিরাম মাজি বাড়ির নং : n0109 বয়স : 31 লিঙ্গ : পুরুষ	ফটো উপলব্ধ
496	WB/36/254/009757	নাম : রাম মাঝি পিতার নাম: তিলক মাঝি বাড়ির নং : n0110 বয়স : 69 লিঙ্গ : পুরুষ	ফটো উপলব্ধ	497	WB/36/254/009464	নাম : ঝর্ণা মাঝি স্বামীর নাম: রাম মাঝি বাড়ির নং : n0110 বয়স : 58 লিঙ্গ : মহিলা	ফটো উপলব্ধ	498	NRZ1592815	নাম : কার্তিক মাঝি পিতার নাম: রাম মাঝি বাড়ির নং : n0110 বয়স : 33 লিঙ্গ : পুরুষ	ফটো উপলব্ধ
499	WB/36/254/009185	নাম : শীলা মাঝি স্বামীর নাম: শংকর মাঝি বাড়ির নং : n0069 বয়স : 69 লিঙ্গ : মহিলা	ফটো উপলব্ধ	500	WB/36/254/009065	নাম : নিরাপদ মাঝি পিতার নাম: শংকর মাঝি বাড়ির নং : n0069 বয়স : 51 লিঙ্গ : পুরুষ	ফটো উপলব্ধ	501	BHV2279867	নাম : ছবিতা মাজি স্বামীর নাম: নিরাপদ মাজি বাড়ির নং : n0069 বয়স : 39 লিঙ্গ : মহিলা	ফটো উপলব্ধ
502	WB/36/254/009524	নাম : মায়্যা মাঝি স্বামীর নাম: বাদল মাঝি বাড়ির নং : n0071 বয়স : 73 লিঙ্গ : মহিলা	ফটো উপলব্ধ	503	WB/36/254/009634	নাম : গনেশ মাঝি পিতার নাম: মন্ডিরাম মাঝি বাড়ির নং : n0073 বয়স : 53 লিঙ্গ : পুরুষ	ফটো উপলব্ধ	504	NRZ1225010	নাম : মোহন মাজি পিতার নাম: বাদল মাজি বাড়ির নং : n0071 বয়স : 40 লিঙ্গ : পুরুষ	ফটো উপলব্ধ
505	NRZ2491231	নাম : ভোলানাথ মাজি পিতার নাম: মোহন মাজি বাড়ির নং : এন0071 বয়স : 20 লিঙ্গ : পুরুষ	ফটো উপলব্ধ	506	WB/36/254/009197	নাম : লক্ষী মাঝি স্বামীর নাম: বিপদ মাঝি বাড়ির নং : n0072 বয়স : 73 লিঙ্গ : মহিলা	ফটো উপলব্ধ	507	WB/36/254/009445	নাম : বিজয় মাঝি পিতার নাম: বিপদ মাঝি বাড়ির নং : n0072 বয়স : 55 লিঙ্গ : পুরুষ	ফটো উপলব্ধ
508	WB/36/254/009198	নাম : শবরী মাঝি স্বামীর নাম: বিজয় মাঝি বাড়ির নং : n0072 বয়স : 52 লিঙ্গ : মহিলা	ফটো উপলব্ধ	509	BHV2278851	নাম : নিমাই মাঝি পিতার নাম: বিপদ মাঝি বাড়ির নং : n0072 বয়স : 54 লিঙ্গ : পুরুষ	ফটো উপলব্ধ	510	BHV2280105	নাম : অসিত মাজি পিতার নাম: বিপদ মাজি বাড়ির নং : n0072 বয়স : 41 লিঙ্গ : পুরুষ	ফটো উপলব্ধ



বিধানসভা নির্বাচনক্ষেত্রের নং, নাম : 256-কোতুলপুর
ভাগ নং, নাম : 1-বাঁশি মৌজার বার্নাপাড়া, বটব্যালপাড়া, কুমোরপাড়া, সিংপাড়া, কলুপাড়া, সরকারপাড়া, বাগানপাড়া, শ্যামপুকুর

511 নাম : রিংকু মাজি স্বামীর নাম: অসিত মাজি বাড়ির নং : n0072 বয়স : 39 লিঙ্গ : মহিলা	BHV2279875 ফটো উপলব্ধ	512 নাম : চম্পা মাজি স্বামীর নাম: নিমাই মাজি বাড়ির নং : n0072 বয়স : 41 লিঙ্গ : মহিলা	NRZ0148205 ফটো উপলব্ধ	513 নাম : নেপাল মাজি পিতার নাম: নকুল মাজি বাড়ির নং : n0076 বয়স : 63 লিঙ্গ : পুরুষ	WB/36/254/009782 ফটো উপলব্ধ
514 নাম : অর্চনা মাজি স্বামীর নাম: নেপাল মাজি বাড়ির নং : n0076 বয়স : 57 লিঙ্গ : মহিলা	WB/36/254/009586 ফটো উপলব্ধ	515 নাম : বসন মাজি পিতার নাম: শ্রীপতি মাজি বাড়ির নং : n0080 বয়স : 86 লিঙ্গ : পুরুষ	WB/36/254/009237 ফটো উপলব্ধ	516 নাম : সাহেব মাজি পিতার নাম: বনমালী মাজি বাড়ির নং : n0137 বয়স : 33 লিঙ্গ : পুরুষ	NRZ1592732 ফটো উপলব্ধ
517 নাম : কালি মাজি স্বামীর নাম: চাঁদু মাজি বাড়ির নং : n0058 বয়স : 40 লিঙ্গ : মহিলা	BHV2457570 ফটো উপলব্ধ	518 নাম : সারথী মাজি স্বামীর নাম: বিদেশ মাজি বাড়ির নং : n0058 বয়স : 43 লিঙ্গ : মহিলা	BHV2278588 ফটো উপলব্ধ	519 নাম : পরান মাজি পিতার নাম: ধনঞ্জয় মাজি বাড়ির নং : n0059 বয়স : 56 লিঙ্গ : পুরুষ	WB/36/254/009626 ফটো উপলব্ধ
520 নাম : নয়নমনি মাজি স্বামীর নাম: পরান মাজি বাড়ির নং : n0059 বয়স : 51 লিঙ্গ : মহিলা	WB/36/254/009331 ফটো উপলব্ধ	521 নাম : গনেশ মাজি পিতার নাম: ধনঞ্জয় মাজি বাড়ির নং : n0059 বয়স : 51 লিঙ্গ : পুরুষ	WB/36/254/009631 ফটো উপলব্ধ	522 নাম : রীতা মাজি স্বামীর নাম: গনেশ মাজি বাড়ির নং : n0059 বয়স : 40 লিঙ্গ : মহিলা	BHV2457422 ফটো উপলব্ধ
523 নাম : নাগর মাজি পিতার নাম: গতিরাম মাজি বাড়ির নং : n0060 বয়স : 71 লিঙ্গ : পুরুষ	WB/36/254/009738 ফটো উপলব্ধ	524 নাম : ঝর্ণা মাজি স্বামীর নাম: নাগর মাজি বাড়ির নং : n0060 বয়স : 63 লিঙ্গ : মহিলা	WB/36/254/009528 ফটো উপলব্ধ	525 নাম : প্রশান্ত মাজি পিতার নাম: নাগর মাজি বাড়ির নং : n0060 বয়স : 32 লিঙ্গ : পুরুষ	NRZ1481571 ফটো উপলব্ধ
526 নাম : তারারানী মাজি স্বামীর নাম: মুরারী মাজি বাড়ির নং : n0066 বয়স : 63 লিঙ্গ : মহিলা	WB/36/254/009523 ফটো উপলব্ধ	527 নাম : করুনা মাজি পিতার নাম: নকুল মাজি বাড়ির নং : n0066 বয়স : 56 লিঙ্গ : পুরুষ	WB/36/254/009630 ফটো উপলব্ধ	528 নাম : কাজলী মাজি স্বামীর নাম: করুনা মাজি বাড়ির নং : n0066 বয়স : 53 লিঙ্গ : মহিলা	WB/36/254/009177 ফটো উপলব্ধ
529 নাম : গাজনী মাজি স্বামীর নাম: মানিক মাজি বাড়ির নং : n0066 বয়স : 34 লিঙ্গ : মহিলা	NRZ1573526 ফটো উপলব্ধ	530 নাম : মানিক মাজি পিতার নাম: মুরারী মাজি বাড়ির নং : n0066 বয়স : 32 লিঙ্গ : পুরুষ	NRZ1573542 ফটো উপলব্ধ	531 নাম : নিরন মাজি পিতার নাম: করুনা মাজি বাড়ির নং : n0066 বয়স : 31 লিঙ্গ : পুরুষ	NRZ1592849 ফটো উপলব্ধ
532 নাম : আনন্দ মাজি পিতার নাম: গোপাল মাজি বাড়ির নং : n0068 বয়স : 58 লিঙ্গ : পুরুষ	WB/36/254/009015 ফটো উপলব্ধ	533 নাম : সুফলা মাজি স্বামীর নাম: আনন্দ মাজি বাড়ির নং : n0068 বয়স : 54 লিঙ্গ : মহিলা	WB/36/254/009200 ফটো উপলব্ধ	534 নাম : শিল্পা মাজি স্বামীর নাম: বিশ্বজিৎ মাজি বাড়ির নং : এন0068 বয়স : 25 লিঙ্গ : মহিলা	NRZ2008902 ফটো উপলব্ধ
535 নাম : মমতা মাজি স্বামীর নাম: স্বদেশ মাজি বাড়ির নং : এন0068 বয়স : 20 লিঙ্গ : মহিলা	NRZ2517175 ফটো উপলব্ধ	536 নাম : ভিখু মাজি পিতার নাম: সতীশ মাজি বাড়ির নং : n0049 বয়স : 69 লিঙ্গ : পুরুষ	WB/36/254/009279 ফটো উপলব্ধ	537 নাম : দুর্গা মাজি স্বামীর নাম: ভিখু মাজি বাড়ির নং : n0049 বয়স : 61 লিঙ্গ : মহিলা	WB/36/254/009225 ফটো উপলব্ধ
538 নাম : কল্যাণ মাজি পিতার নাম: ভিকু মাজি বাড়ির নং : n0049 বয়স : 38 লিঙ্গ : পুরুষ	NRZ0148346 ফটো উপলব্ধ	539 নাম : ঝুমা মাজি স্বামীর নাম: কল্যাণ মাজি বাড়ির নং : n0049 বয়স : 36 লিঙ্গ : মহিলা	NRZ0148353 ফটো উপলব্ধ	540 নাম : প্রভাকর মাজি পিতার নাম: হীরু মাজি বাড়ির নং : এন0101 বয়স : 67 লিঙ্গ : পুরুষ	WB/36/254/009543 ফটো উপলব্ধ

ভাগ নং, নাম : 1-বাঁশি মৌজার বার্নাপাড়া, বটব্যালপাড়া, কুমোরপাড়া, সিংপাড়া, কলুপাড়া, সরকারপাড়া, বাগানপাড়া, শ্যামপুকুর

541 নাম : পূর্ণিমা মাঝি স্বামীর নাম : প্রভাকর মাঝি বাড়ির নং : n0101 বয়স : 58 লিঙ্গ : মহিলা	WB/36/254/009485	ফটো উপলব্ধ	542 নাম : শংকর মাঝি পিতার নাম : হীরু মাঝি বাড়ির নং : n0102 বয়স : 61 লিঙ্গ : পুরুষ	WB/36/254/009622	ফটো উপলব্ধ	543 নাম : যমুনা মাঝি স্বামীর নাম : শংকর মাঝি বাড়ির নং : n0102 বয়স : 49 লিঙ্গ : মহিলা	NRZ1406651	ফটো উপলব্ধ
544 নাম : ভারতী মাঝি স্বামীর নাম : অজয় মাঝি বাড়ির নং : n0102 বয়স : 40 লিঙ্গ : মহিলা	NRZ1224633	ফটো উপলব্ধ	545 নাম : মিলন মাঝি স্বামীর নাম : স্বপন মাঝি বাড়ির নং : n0086 বয়স : 54 লিঙ্গ : মহিলা	WB/36/254/009344	ফটো উপলব্ধ	546 নাম : তুফান মাজি পিতার নাম : স্বপন মাজি বাড়ির নং : n0086 বয়স : 36 লিঙ্গ : পুরুষ	NRZ1185297	ফটো উপলব্ধ
547 নাম : বন্দনা মাজি স্বামীর নাম : তুফান মাজি বাড়ির নং : n0086 বয়স : 31 লিঙ্গ : মহিলা	NRZ1592674	ফটো উপলব্ধ	548 নাম : লক্ষ্মণ মাঝি পিতার নাম : কালিপদ মাঝি বাড়ির নং : n0089 বয়স : 51 লিঙ্গ : পুরুষ	NRZ2598019	ফটো উপলব্ধ	549 নাম : যমুনা মাজি স্বামীর নাম : লক্ষ্মণ মাজি বাড়ির নং : n0089 বয়স : 45 লিঙ্গ : মহিলা	NRZ1696608	ফটো উপলব্ধ
550 নাম : পরেশ মাঝি পিতার নাম : সুধীর মাঝি বাড়ির নং : n0090 বয়স : 55 লিঙ্গ : পুরুষ	WB/36/254/009148	ফটো উপলব্ধ	551 নাম : বকুল মাজি স্বামীর নাম : পরেশ মাঝি বাড়ির নং : n0090 বয়স : 49 লিঙ্গ : মহিলা	NRZ2362531	ফটো উপলব্ধ	552 নাম : অজয় মাঝি পিতার নাম : সুধীর মাঝি বাড়ির নং : n0091 বয়স : 57 লিঙ্গ : পুরুষ	WB/36/254/009769	ফটো উপলব্ধ
553 নাম : বন্দনা মাঝি স্বামীর নাম : অজয় মাঝি বাড়ির নং : n0091 বয়স : 51 লিঙ্গ : মহিলা	WB/36/254/009651	ফটো উপলব্ধ	554 নাম : বিশ্বজিৎ মাজি পিতার নাম : অজয় মাজি বাড়ির নং : n0091 বয়স : 30 লিঙ্গ : পুরুষ	NRZ1696590	ফটো উপলব্ধ	555 নাম : রবি মাঝি স্বামীর নাম : নিরাপদ মাঝি বাড়ির নং : n0098 বয়স : 86 লিঙ্গ : মহিলা	WB/36/254/009469	ফটো উপলব্ধ
556 নাম : স্বপন মাঝি পিতার নাম : নিরাপদ মাঝি বাড়ির নং : n0098 বয়স : 57 লিঙ্গ : পুরুষ	WB/36/254/009710	ফটো উপলব্ধ	557 নাম : জ্যোৎস্না মাঝি স্বামীর নাম : স্বপন মাঝি বাড়ির নং : n0098 বয়স : 51 লিঙ্গ : মহিলা	WB/36/254/009712	ফটো উপলব্ধ	558 নাম : তপন মাজি পিতার নাম : নিরাপদ মাজি বাড়ির নং : n0098 বয়স : 41 লিঙ্গ : পুরুষ	NRZ1406909	ফটো উপলব্ধ
559 নাম : মায়াজি স্বামীর নাম : তপন মাজি বাড়ির নং : n0098 বয়স : 39 লিঙ্গ : মহিলা	NRZ1406610	ফটো উপলব্ধ	560 নাম : পরেশ মাঝি পিতার নাম : পীরু মাঝি বাড়ির নং : n0099 বয়স : 51 লিঙ্গ : পুরুষ	WB/36/254/009709	ফটো উপলব্ধ	561 নাম : অনিলা মাঝি স্বামীর নাম : পরেশ মাঝি বাড়ির নং : n0099 বয়স : 49 লিঙ্গ : মহিলা	WB/36/254/009468	ফটো উপলব্ধ
562 নাম : প্রদীপ মাজি পিতার নাম : পরেশ মাজি বাড়ির নং : n0099 বয়স : 31 লিঙ্গ : পুরুষ	NRZ1592591	ফটো উপলব্ধ	563 নাম : প্রিয়া সিংহ স্বামীর নাম : তরুণ কুমার সিংহ বাড়ির নং : এন0094 বয়স : 24 লিঙ্গ : মহিলা	WUQ2706695	ফটো উপলব্ধ	564 নাম : বিজয় মাঝি পিতার নাম : বাঁকু মাঝি বাড়ির নং : n0107 বয়স : 73 লিঙ্গ : পুরুষ	BHV1474790	ফটো উপলব্ধ
565 নাম : অলকা মাঝি স্বামীর নাম : বিজয় মাঝি বাড়ির নং : n0107 বয়স : 66 লিঙ্গ : মহিলা	BHV1474907	ফটো উপলব্ধ	566 নাম : সুভাষ মাঝি পিতার নাম : বাঁকু মাঝি বাড়ির নং : n0107 বয়স : 69 লিঙ্গ : পুরুষ	WB/36/254/009629	ফটো উপলব্ধ	567 নাম : ময়না মাঝি স্বামীর নাম : সুভাষ মাঝি বাড়ির নং : n0107 বয়স : 53 লিঙ্গ : মহিলা	WB/36/254/009628	ফটো উপলব্ধ
568 নাম : আশা মাজি স্বামীর নাম : বলরাম মাজি বাড়ির নং : n0107 বয়স : 33 লিঙ্গ : মহিলা	NRZ1761162	ফটো উপলব্ধ	569 নাম : রামপ্রসাদ মাজি পিতার নাম : বিজয় মাজি বাড়ির নং : n0107 বয়স : 33 লিঙ্গ : পুরুষ	NRZ1592344	ফটো উপলব্ধ	570 নাম : নিমাই মাঝি পিতার নাম : সতীশ মাঝি বাড়ির নং : n0108 বয়স : 69 লিঙ্গ : পুরুষ	WB/36/254/009714	ফটো উপলব্ধ



বিধানসভা নির্বাচনক্ষেত্রের নং, নাম : 256-কোডুলপুর
ভাগ নং, নাম : 1-বাঁশি মৌজার বার্নাপাড়া, বটব্যালপাড়া, কুমোরপাড়া, সিংপাড়া, কলুপাড়া, সরকারপাড়া, বাগানপাড়া, শ্যামপুর

571 নাম : লক্ষী মাঝি স্বামীর নাম: নিমাই মাঝি বাড়ির নং : n0108 বয়স : 61 লিঙ্গ : মহিলা	WB/36/254/009467	ফটো উপলব্ধ	572 নাম : সুমন্ত মাজি পিতার নাম: নিমাই মাজি বাড়ির নং : n0108 বয়স : 30 লিঙ্গ : পুরুষ	NRZ1592633	ফটো উপলব্ধ	573 নাম : সাধনা মাঝি স্বামীর নাম: বসন মাঝি বাড়ির নং : n0080 বয়স : 71 লিঙ্গ : মহিলা	WB/36/254/009409	ফটো উপলব্ধ
574 নাম : অজিত মাঝি পিতার নাম: বসন মাঝি বাড়ির নং : n0080 বয়স : 59 লিঙ্গ : পুরুষ	WB/36/254/009726	ফটো উপলব্ধ	575 নাম : মালতী মাঝি স্বামীর নাম: অজিত মাঝি বাড়ির নং : n0080 বয়স : 56 লিঙ্গ : মহিলা	WB/36/254/009232	ফটো উপলব্ধ	576 নাম : শরৎ মাঝি পিতার নাম: বসন মাঝি বাড়ির নং : n0080 বয়স : 55 লিঙ্গ : পুরুষ	WB/36/254/009448	ফটো উপলব্ধ
577 নাম : মামনি মাঝি স্বামীর নাম: শরৎ মাঝি বাড়ির নং : n0080 বয়স : 50 লিঙ্গ : মহিলা	WB/36/254/009424	ফটো উপলব্ধ	578 নাম : রুমা মাজি স্বামীর নাম: সন্ন্যাসী মাজি বাড়ির নং : n0080 বয়স : 30 লিঙ্গ : মহিলা	NRZ1592518	ফটো উপলব্ধ	579 নাম : সন্ন্যাসী মাজি পিতার নাম: শরৎ মাজি বাড়ির নং : n0080 বয়স : 30 লিঙ্গ : পুরুষ	NRZ1592500	ফটো উপলব্ধ
580 নাম : গতিরাম মাঝি পিতার নাম: সুধীর মাঝি বাড়ির নং : n0081 বয়স : 59 লিঙ্গ : পুরুষ	WB/36/254/009647	ফটো উপলব্ধ	581 নাম : কালু মাঝি পিতার নাম: গতিরাম মাঝি বাড়ির নং : n0081 বয়স : 33 লিঙ্গ : পুরুষ	NRZ1679612	ফটো উপলব্ধ	582 নাম : সুন্দরী মাঝি স্বামীর নাম: গতিরাম মাঝি বাড়ির নং : n0081 বয়স : 55 লিঙ্গ : মহিলা	WB/36/254/009650	ফটো উপলব্ধ
583 নাম : ষষ্টি মাজি পিতার নাম: গতিরাম মাজি বাড়ির নং : n0081 বয়স : 36 লিঙ্গ : পুরুষ	NRZ1481423	ফটো উপলব্ধ	584 নাম : অনুপা মাঝি স্বামীর নাম: ষষ্ঠী মাঝি বাড়ির নং : n0081 বয়স : 33 লিঙ্গ : মহিলা	NRZ1481605	ফটো উপলব্ধ	585 নাম : পূরী মাঝি স্বামীর নাম: নীলু মাঝি বাড়ির নং : n0082 বয়স : 67 লিঙ্গ : মহিলা	WB/36/254/009683	ফটো উপলব্ধ
586 নাম : লালু মাঝি পিতার নাম: বলাই মাঝি বাড়ির নং : n0083 বয়স : 53 লিঙ্গ : পুরুষ	WB/36/254/009124	ফটো উপলব্ধ	587 নাম : বনমালী মাঝি পিতার নাম: সুবল মাঝি বাড়ির নং : n0063 বয়স : 68 লিঙ্গ : পুরুষ	WB/36/254/009779	ফটো উপলব্ধ	588 নাম : সুমিত্রা মাঝি স্বামীর নাম: বনমালী মাঝি বাড়ির নং : n0063 বয়স : 61 লিঙ্গ : মহিলা	WB/36/254/009184	ফটো উপলব্ধ
589 নাম : শ্যামাপদ মাজী পিতার নাম: বনমালী মাজী বাড়ির নং : n0063 বয়স : 36 লিঙ্গ : পুরুষ	NRZ1225093	ফটো উপলব্ধ	590 নাম : মমতা মাজি স্বামীর নাম: জয়দেব মাজি বাড়ির নং : n0051 বয়স : 38 লিঙ্গ : মহিলা	NRZ1481290	ফটো উপলব্ধ	591 নাম : সহদেব মাজি পিতার নাম: অলোক মাজি বাড়ির নং : n0051 বয়স : 32 লিঙ্গ : পুরুষ	NRZ1481225	ফটো উপলব্ধ
592 নাম : কার্তিক মাঝি পিতার নাম: সনাতন মাঝি বাড়ির নং : n0061 বয়স : 69 লিঙ্গ : পুরুষ	WB/36/254/009530	ফটো উপলব্ধ	593 নাম : টুঙ্গা মাজি স্বামীর নাম: শ্রীকান্ত মাজি বাড়ির নং : n0061 বয়স : 37 লিঙ্গ : মহিলা	NRZ1592773	ফটো উপলব্ধ	594 নাম : শ্রীকান্ত মাজি পিতার নাম: কার্তিক মাজি বাড়ির নং : n0061 বয়স : 34 লিঙ্গ : পুরুষ	NRZ1481431	ফটো উপলব্ধ
595 নাম : শিখা মাজি স্বামীর নাম: উত্তম মাজি বাড়ির নং : n0050 বয়স : 42 লিঙ্গ : মহিলা	BHV2278174	ফটো উপলব্ধ	596 নাম : বাসু মাঝি পিতার নাম: অনিল মাঝি বাড়ির নং : n0051 বয়স : 67 লিঙ্গ : পুরুষ	WB/36/254/009496	ফটো উপলব্ধ	597 নাম : মীরা মাঝি স্বামীর নাম: বাসু মাঝি বাড়ির নং : n0051 বয়স : 58 লিঙ্গ : মহিলা	BHV1474923	ফটো উপলব্ধ
598 নাম : অলোক মাঝি পিতার নাম: অনিল মাঝি বাড়ির নং : n0051 বয়স : 63 লিঙ্গ : পুরুষ	WB/36/254/009011	ফটো উপলব্ধ	599 নাম : সরস্বতী মাঝি স্বামীর নাম: অলোক মাঝি বাড়ির নং : n0051 বয়স : 55 লিঙ্গ : মহিলা	WB/36/254/009130	ফটো উপলব্ধ	600 নাম : মহাদেব মাজি পিতার নাম: বাসু মাজি বাড়ির নং : n0051 বয়স : 42 লিঙ্গ : পুরুষ	BHV2278562	ফটো উপলব্ধ



বিধানসভা নির্বাচনক্ষেত্রের নং, নাম : 256-কোতুলপুর
ভাগ নং, নাম : 1-বাঁশি মৌজার বার্নাপাড়া, বটব্যালপাড়া, কুমোরপাড়া, সিংপাড়া, কলুপাড়া, সরকারপাড়া, বাগানপাড়া, শ্যামপুকুর

601 নাম : কল্পনা মাজি স্বামীর নাম: মহাদেব মাজি বাড়ির নং : n0051 বয়স : 41 লিঙ্গ : মহিলা	BHV2278570 ফটো উপলব্ধ	602 নাম : জয়দেব মাজি পিতার নাম: বাসু মাজি বাড়ির নং : n0051 বয়স : 41 লিঙ্গ : পুরুষ	BHV2278554 ফটো উপলব্ধ	603 নাম : অনিমা মাজি স্বামীর নাম: পরেশ মাজি বাড়ির নং : n0002 বয়স : 40 লিঙ্গ : মহিলা	BHV2279842 ফটো উপলব্ধ
604 নাম : পরেশ মাঝি পিতার নাম: শক্তি মাঝি বাড়ির নং : n0002 বয়স : 54 লিঙ্গ : পুরুষ	WB/36/254/009633 ফটো উপলব্ধ	605 নাম : সাহেব মাজি পিতার নাম: নারান মাজি বাড়ির নং : n0001 বয়স : 30 লিঙ্গ : পুরুষ	NRZ1696541 ফটো উপলব্ধ	606 নাম : দিপালী মাজি স্বামীর নাম: নিতাই মাজি বাড়ির নং : n0001 বয়স : 39 লিঙ্গ : মহিলা	BHV2457521 ফটো উপলব্ধ
607 নাম : নিতাই মাজি পিতার নাম: হুন্সু মাজি বাড়ির নং : n0001 বয়স : 43 লিঙ্গ : পুরুষ	BHV2278729 ফটো উপলব্ধ	608 নাম : মঙ্গলা মাজি স্বামীর নাম: সাহেব মাজি বাড়ির নং : এন0001 বয়স : 21 লিঙ্গ : মহিলা	NRZ2501575 ফটো উপলব্ধ	609 নাম : পূজা মাজি স্বামীর নাম: সমীর মাজি বাড়ির নং : n0065 বয়স : 30 লিঙ্গ : মহিলা	NRZ1592716 ফটো উপলব্ধ
610 নাম : সমীর মাজি পিতার নাম: কাজল মাজি বাড়ির নং : n0065 বয়স : 32 লিঙ্গ : পুরুষ	NRZ1406735 ফটো উপলব্ধ	611 নাম : সুন্দরী মাজি স্বামীর নাম: অজয় মাজি বাড়ির নং : n0065 বয়স : 42 লিঙ্গ : মহিলা	BHV2278083 ফটো উপলব্ধ	612 নাম : অজয় মাঝি পিতার নাম: রসনা মাঝি বাড়ির নং : n0065 বয়স : 51 লিঙ্গ : পুরুষ	WB/36/254/009632 ফটো উপলব্ধ
613 নাম : শেফালী মাঝি স্বামীর নাম: কাজল মাঝি বাড়ির নং : n0065 বয়স : 52 লিঙ্গ : মহিলা	WB/36/254/009157 ফটো উপলব্ধ	614 নাম : কাজল মাঝি পিতার নাম: রসনা মাঝি বাড়ির নং : n0065 বয়স : 58 লিঙ্গ : পুরুষ	WB/36/254/009066 ফটো উপলব্ধ	615 নাম : হারাধন মাঝি পিতার নাম: রসনা মাঝি বাড়ির নং : n0065 বয়স : 66 লিঙ্গ : পুরুষ	BHV1474782 ফটো উপলব্ধ
616 নাম : রুমা মাজি স্বামীর নাম: শ্যামাপদ মাজি বাড়ির নং : n0063 বয়স : 30 লিঙ্গ : মহিলা	NRZ1592526 ফটো উপলব্ধ	617 নাম : রুমা মাজি স্বামীর নাম: কৃষ্ণ মাজি বাড়ির নং : n0063 বয়স : 32 লিঙ্গ : মহিলা	NRZ1592468 ফটো উপলব্ধ	618 নাম : কৃষ্ণ মাজী পিতার নাম: বনমালী মাজী বাড়ির নং : n0063 বয়স : 34 লিঙ্গ : মহিলা	NRZ1225101 ফটো উপলব্ধ
619 নাম : লক্ষীকান্ত মাজি পিতার নাম: শান্তি মাজি বাড়ির নং : n0127 বয়স : 33 লিঙ্গ : পুরুষ	NRZ1406958 ফটো উপলব্ধ	620 নাম : বার্না মাঝি স্বামীর নাম: শান্তি মাঝি বাড়ির নং : n0127 বয়স : 56 লিঙ্গ : মহিলা	WB/36/254/009294 ফটো উপলব্ধ	621 নাম : শান্তি মাঝি পিতার নাম: মন্টিরাম মাঝি বাড়ির নং : n0127 বয়স : 61 লিঙ্গ : পুরুষ	WB/36/254/009639 ফটো উপলব্ধ
622 নাম : জয়ন্তী মাজি স্বামীর নাম: জিতেন্দ্র মাজী বাড়ির নং : n0126 বয়স : 34 লিঙ্গ : মহিলা	NRZ1406685 ফটো উপলব্ধ	623 নাম : জীতেন্দ্র মাঝি পিতার নাম: ভিখু মাঝি বাড়ির নং : n0126 বয়স : 38 লিঙ্গ : পুরুষ	NRZ1406966 ফটো উপলব্ধ	624 নাম : সুরেশ মাজি পিতার নাম: জীতেন্দ্র মাজি বাড়ির নং : এন0126 বয়স : 20 লিঙ্গ : পুরুষ	NRZ2528735 ফটো উপলব্ধ
625 নাম : সুজন মাজি পিতার নাম: নিরঞ্জন মাজি বাড়ির নং : n0118 বয়স : 30 লিঙ্গ : পুরুষ	NRZ1592765 ফটো উপলব্ধ	626 নাম : গাজন মাজি পিতার নাম: রঞ্জন মাজি বাড়ির নং : n0118 বয়স : 31 লিঙ্গ : পুরুষ	NRZ1481480 ফটো উপলব্ধ	627 নাম : শংকর মাজি পিতার নাম: রঞ্জন মাজি বাড়ির নং : n0118 বয়স : 38 লিঙ্গ : পুরুষ	NRZ1224831 ফটো উপলব্ধ
628 নাম : টগরী মাজি স্বামীর নাম: মকর মাজি বাড়ির নং : n0118 বয়স : 39 লিঙ্গ : মহিলা	NRZ1364686 ফটো উপলব্ধ	629 নাম : মকর মাজি পিতার নাম: রঞ্জন মাজি বাড়ির নং : n0118 বয়স : 42 লিঙ্গ : পুরুষ	NRZ1224823 ফটো উপলব্ধ	630 নাম : পূর্ণিমা মাঝি স্বামীর নাম: নিরঞ্জন মাঝি বাড়ির নং : n0118 বয়স : 50 লিঙ্গ : মহিলা	WB/36/254/009443 ফটো উপলব্ধ



বিধানসভা নির্বাচনক্ষেত্রের নং, নাম : 256-কোতুলপুর
ভাগ নং, নাম : 1-বাঁশি মৌজার বার্নাপাড়া, বটব্যালপাড়া, কুমোরপাড়া, সিংপাড়া, কলুপাড়া, সরকারপাড়া, বাগানপাড়া, শ্যামপুকুর

631 নাম : নিরঞ্জন মাঝি পিতার নাম : নরেন মাঝি বাড়ির নং : n0118 বয়স : 61 লিঙ্গ : পুরুষ	WB/36/254/009646	ফটো উপলব্ধ	632 নাম : তরুলতা মাঝি স্বামীর নাম : রঞ্জন মাঝি বাড়ির নং : n0118 বয়স : 61 লিঙ্গ : মহিলা	WB/36/254/009599	ফটো উপলব্ধ	633 নাম : রঞ্জন মাঝি পিতার নাম : নরেন মাঝি বাড়ির নং : n0118 বয়স : 68 লিঙ্গ : পুরুষ	WB/36/254/009641	ফটো উপলব্ধ
634 নাম : সমর মাজি পিতার নাম : নন্দ মাজি বাড়ির নং : বয়স : 31 লিঙ্গ : পুরুষ	NRZ1592369	ফটো উপলব্ধ	635 নাম : সুমন্ত মাজি পিতার নাম : নন্দ মাজি বাড়ির নং : n0097 বয়স : 35 লিঙ্গ : পুরুষ	NRZ1224609	ফটো উপলব্ধ	636 নাম : কাজলী মাঝি স্বামীর নাম : নন্দ মাঝি বাড়ির নং : n0097 বয়স : 51 লিঙ্গ : মহিলা	WB/36/254/009692	ফটো উপলব্ধ
637 নাম : নন্দ মাঝি পিতার নাম : পীকু মাঝি বাড়ির নং : বয়স : 53 লিঙ্গ : পুরুষ	WB/36/254/009706	ফটো উপলব্ধ	638 নাম : অরুণ মাজি মায়ের নাম : কল্পনা মাজি বাড়ির নং : n0088 বয়স : 33 লিঙ্গ : পুরুষ	NRZ1761188	ফটো উপলব্ধ	639 নাম : রিকু মাজি স্বামীর নাম : বাপন মাজি বাড়ির নং : n0088 বয়স : 31 লিঙ্গ : মহিলা	NRZ1592880	ফটো উপলব্ধ
640 নাম : বাপন মাজি পিতার নাম : ভঞ্জন মাজি বাড়ির নং : n0088 বয়স : 34 লিঙ্গ : পুরুষ	NRZ1592872	ফটো উপলব্ধ	641 নাম : টুম্পা মাজি স্বামীর নাম : সুশান্ত মাজি বাড়ির নং : n0088 বয়স : 32 লিঙ্গ : মহিলা	NRZ1592856	ফটো উপলব্ধ	642 নাম : সুদীপা মাজি পিতার নাম : সুশান্ত মাজি বাড়ির নং : এন0088 বয়স : 20 লিঙ্গ : মহিলা	NRZ2532489	ফটো উপলব্ধ
643 নাম : প্রশান্ত কুমার মাজি পিতার নাম : চন্ডীচরন মাজি বাড়ির নং : n0064 বয়স : 39 লিঙ্গ : পুরুষ	BHV2457471	ফটো উপলব্ধ	644 নাম : জয় মাঝি পিতার নাম : নকুল মাঝি বাড়ির নং : n0058 বয়স : 73 লিঙ্গ : পুরুষ	WB/36/254/009635	ফটো উপলব্ধ	645 নাম : আব্দুর মাঝি স্বামীর নাম : জয় মাঝি বাড়ির নং : n0058 বয়স : 68 লিঙ্গ : মহিলা	WB/36/254/009330	ফটো উপলব্ধ
646 নাম : বিদেশ মাঝি পিতার নাম : জয় মাঝি বাড়ির নং : n0058 বয়স : 49 লিঙ্গ : পুরুষ	WB/36/254/009627	ফটো উপলব্ধ	647 নাম : চাঁদু মাঝি পিতার নাম : জয় মাঝি বাড়ির নং : n0058 বয়স : 42 লিঙ্গ : পুরুষ	BHV2457588	ফটো উপলব্ধ	648 নাম : সাগর মাঝি পিতার নাম : হাজী মাঝি বাড়ির নং : n0050 বয়স : 61 লিঙ্গ : পুরুষ	WB/36/254/009637	ফটো উপলব্ধ
649 নাম : কাজলী মাঝি স্বামীর নাম : সাগর মাঝি বাড়ির নং : n0050 বয়স : 56 লিঙ্গ : মহিলা	WB/36/254/009285	ফটো উপলব্ধ	650 নাম : উত্তম মাজি পিতার নাম : সাগর মাজি বাড়ির নং : n0050 বয়স : 49 লিঙ্গ : পুরুষ	BHV1475417	ফটো উপলব্ধ	651 নাম : শুভ মাজি পিতার নাম : উত্তম মাজি বাড়ির নং : এন0050 বয়স : 20 লিঙ্গ : পুরুষ	NRZ2489136	ফটো উপলব্ধ
652 নাম : রাখী মাজি স্বামীর নাম : বিবেকানন্দ মাজি বাড়ির নং : n0128 বয়স : 28 লিঙ্গ : মহিলা	NRZ1868074	ফটো উপলব্ধ	653 নাম : সুদীপ মাজি পিতার নাম : নিমাই মাজি বাড়ির নং : n0072 বয়স : 27 লিঙ্গ : পুরুষ	NRZ1868017	ফটো উপলব্ধ	654 নাম : অমিত মাজি পিতার নাম : কার্তিক মাজি বাড়ির নং : n0043 বয়স : 27 লিঙ্গ : পুরুষ	NRZ1868025	ফটো উপলব্ধ
655 নাম : অপর্ণা মাজি স্বামীর নাম : গনেশ মাজি বাড়ির নং : n0110 বয়স : 27 লিঙ্গ : মহিলা	NRZ1868033	ফটো উপলব্ধ	656 নাম : খোকন মাজি পিতার নাম : বিজয় মাজি বাড়ির নং : n0129 বয়স : 29 লিঙ্গ : পুরুষ	NRZ1868199	ফটো উপলব্ধ	657 নাম : দেবশ্রী মাজি স্বামীর নাম : মুকুল মাজি বাড়ির নং : n0007 বয়স : 28 লিঙ্গ : মহিলা	NRZ1868207	ফটো উপলব্ধ
658 নাম : জয়ন্তী মাজি স্বামীর নাম : নাড়গোপাল মাজি বাড়ির নং : n0054 বয়স : 38 লিঙ্গ : মহিলা	NRZ1868215	ফটো উপলব্ধ	659 নাম : প্রিয়াঙ্কা মাজি স্বামীর নাম : অমিত মাজি বাড়ির নং : এন0043 বয়স : 20 লিঙ্গ : মহিলা	NRZ2522522	ফটো উপলব্ধ	660 নাম : কৃষ্ণা মাজি স্বামীর নাম : রামপ্রসাদ মাজি বাড়ির নং : n0107 বয়স : 29 লিঙ্গ : মহিলা	NRZ1851385	ফটো উপলব্ধ



বিধানসভা নির্বাচনক্ষেত্রের নং, নাম : 256-কোতুলপুর
ভাগ নং, নাম : 1-বাঁশি মৌজার বার্নাপাড়া, বটব্যালপাড়া, কুমোরপাড়া, সিংপাড়া, কলুপাড়া, সরকারপাড়া, বাগানপাড়া, শ্যামপুকুর

661 নাম : ফুলমনি মাজি স্বামীর নাম: প্রশান্ত মাজি বাড়ির নং : n0060 বয়স : 31 লিঙ্গ : মহিলা	NRZ1851393 ফটো উপলব্ধ	662 নাম : ময়না মাজি স্বামীর নাম: রাহুল মাজি বাড়ির নং : n0070 বয়স : 30 লিঙ্গ : মহিলা	NRZ1851419 ফটো উপলব্ধ	663 নাম : শুভশ্রী মাজি স্বামীর নাম: তারাপদ মাজি বাড়ির নং : n0007 বয়স : 28 লিঙ্গ : মহিলা	NRZ1851427 ফটো উপলব্ধ
664 নাম : রীতা মাজি স্বামীর নাম: সমর মাজি বাড়ির নং : n0080 বয়স : 29 লিঙ্গ : মহিলা	NRZ1851435 ফটো উপলব্ধ	665 নাম : রেখা মাজি স্বামীর নাম: সদানন্দ মাজি বাড়ির নং : n0128 বয়স : 31 লিঙ্গ : মহিলা	NRZ1785336 ফটো উপলব্ধ	666 নাম : মছয়া মাজি স্বামীর নাম: বিশুজিৎ মাজি বাড়ির নং : n0128 বয়স : 28 লিঙ্গ : মহিলা	NRZ1785328 ফটো উপলব্ধ
667 নাম : বর্ষা মাজি স্বামীর নাম: সুদীপ মাজি বাড়ির নং : এন0128 বয়স : 21 লিঙ্গ : মহিলা	NRZ2518397 ফটো উপলব্ধ	668 নাম : সুদীপ মাজি পিতার নাম: লব মাজি বাড়ির নং : এন0128 বয়স : 20 লিঙ্গ : পুরুষ	NRZ2525681 ফটো উপলব্ধ	669 নাম : বৃষ্টি মাজি স্বামীর নাম: হারাদন মাজি বাড়ির নং : এন0116 বয়স : 21 লিঙ্গ : মহিলা	NRZ2440279 ফটো উপলব্ধ
670 নাম : সুদীপ মাজি পিতার নাম: ধীরেন মাজি বাড়ির নং : এন0116 বয়স : 20 লিঙ্গ : পুরুষ	NRZ2489151 ফটো উপলব্ধ	671 নাম : অঞ্জনা দে পিতার নাম: মধুসূদন দে বাড়ির নং : এন0095 বয়স : 27 লিঙ্গ : মহিলা	UNU1793033 ফটো উপলব্ধ	672 নাম : মামন্তি মাজি স্বামীর নাম: সুমন্ত মাজি বাড়ির নং : এন0097 বয়স : 21 লিঙ্গ : মহিলা	NRZ2440303 ফটো উপলব্ধ
673 নাম : বিউটি মাজি স্বামীর নাম: সুজন মাজি বাড়ির নং : এন0083 বয়স : 21 লিঙ্গ : মহিলা	NRZ2440345 ফটো উপলব্ধ	674 নাম : প্রতিমা মাজি স্বামীর নাম: সুরজিৎ মাজি বাড়ির নং : এন0102 বয়স : 22 লিঙ্গ : মহিলা	NRZ2440378 ফটো উপলব্ধ	675 নাম : বুমা মাজি স্বামীর নাম: দীনবন্ধু মাজি বাড়ির নং : এন0069 বয়স : 23 লিঙ্গ : মহিলা	NRZ2440394 ফটো উপলব্ধ
676 নাম : পূর্ণিমা মাজি স্বামীর নাম: অভিজিৎ মাজি বাড়ির নং : এন0125 বয়স : 21 লিঙ্গ : মহিলা	NRZ2439388 ফটো উপলব্ধ	677 নাম : সৌরভ মাজি পিতার নাম: কার্তিক মাজি বাড়ির নং : এন0005 বয়স : 21 লিঙ্গ : পুরুষ	NRZ2439149 ফটো উপলব্ধ	678 নাম : সূর্য মাজি পিতার নাম: সঞ্জয় মাজি বাড়ির নং : এন0034 বয়স : 21 লিঙ্গ : পুরুষ	NRZ2439172 ফটো উপলব্ধ
679 নাম : রাকেশ মাজি পিতার নাম: কল্যাণ মাজি বাড়ির নং : এন0049 বয়স : 21 লিঙ্গ : পুরুষ	NRZ2439305 ফটো উপলব্ধ	680 নাম : সুরজ মাজি পিতার নাম: অজিত মাজি বাড়ির নং : এন0102 বয়স : 21 লিঙ্গ : পুরুষ	NRZ2439347 ফটো উপলব্ধ	681 নাম : সুমন মাজি পিতার নাম: জিতেন্দ্র মাজি বাড়ির নং : এন0013 বয়স : 21 লিঙ্গ : পুরুষ	NRZ2439263 ফটো উপলব্ধ
682 নাম : কঞ্চা মাজি স্বামীর নাম: শান্তি মাজি বাড়ির নং : এন0114 বয়স : 21 লিঙ্গ : মহিলা	NRZ2439586 ফটো উপলব্ধ	683 নাম : পিয়া মাজি স্বামীর নাম: অনিল মাজি বাড়ির নং : এন0065 বয়স : 22 লিঙ্গ : মহিলা	NRZ2384584 ফটো উপলব্ধ	684 নাম : সুরোজ মাজি পিতার নাম: বিজয় মাজি বাড়ির নং : এন0072 বয়স : 21 লিঙ্গ : পুরুষ	NRZ2440063 ফটো উপলব্ধ
685 নাম : ঝুনু মাজি স্বামীর নাম: সুরোজ মাজি বাড়ির নং : এন0072 বয়স : 21 লিঙ্গ : মহিলা	NRZ2501625 ফটো উপলব্ধ	686 নাম : কবিতা মাজি স্বামীর নাম: হারাদন মাঝি বাড়ির নং : n0065 বয়স : 61 লিঙ্গ : মহিলা	NRZ2210144 ফটো উপলব্ধ	687 নাম : শ্রাবণী মাজি স্বামীর নাম: রাজু মাজি বাড়ির নং : এন0051 বয়স : 23 লিঙ্গ : মহিলা	NRZ2293322 ফটো উপলব্ধ
688 নাম : রাজা মাজি পিতার নাম: চাঁদু মাজি বাড়ির নং : এন0058 বয়স : 23 লিঙ্গ : পুরুষ	NRZ2295152 ফটো উপলব্ধ	689 নাম : সুচিত্রা মাজি স্বামীর নাম: রাজা মাজি বাড়ির নং : এন0058 বয়স : 24 লিঙ্গ : মহিলা	NRZ2295251 ফটো উপলব্ধ	690 নাম : মানস মাজি পিতার নাম: মহাদেব মাজি বাড়ির নং : এন0051 বয়স : 22 লিঙ্গ : পুরুষ	NRZ2384535 ফটো উপলব্ধ



691 নাম : সুরজিৎ মাজি পিতার নাম: অজিত মাজি বাড়ির নং : N0102 বয়স : 24 লিঙ্গ : পুরুষ	NRZ2206126 ফটো উপলব্ধ	692 নাম : কৃষ্ণা মাজি স্বামীর নাম: সমন্ত মাজি বাড়ির নং : N0108 বয়স : 24 লিঙ্গ : মহিলা	NRZ2237741 ফটো উপলব্ধ	693 নাম : সুরেশ মাঝী পিতার নাম: ঠান্ডাপদ মাজি বাড়ির নং : n0136 বয়স : 40 লিঙ্গ : পুরুষ	BHV2279834 ফটো উপলব্ধ
694 নাম : বিশজিৎ মাজি পিতার নাম: রবু মাজি বাড়ির নং : n0125 বয়স : 31 লিঙ্গ : পুরুষ	NRZ1481357 ফটো উপলব্ধ	695 নাম : কার্তিক মাজি পিতার নাম: মানবেন্দ্র মাজী বাড়ির নং : n0117 বয়স : 40 লিঙ্গ : পুরুষ	BHV2609394 ফটো উপলব্ধ	696 নাম : কুহেলী রায় স্বামীর নাম: শুভদীপ রায় বাড়ির নং : এন0103 বয়স : 22 লিঙ্গ : মহিলা	NRZ2384550 ফটো উপলব্ধ
697 নাম : চন্দনা রায় স্বামীর নাম: ভাগ্য রায় বাড়ির নং : এন0074 বয়স : 25 লিঙ্গ : মহিলা	XWI1831247 ফটো উপলব্ধ	698 নাম : রনিত রায় পিতার নাম: সুজিত রায় বাড়ির নং : N0057 বয়স : 26 লিঙ্গ : পুরুষ	NRZ1963826 ফটো উপলব্ধ	699 নাম : নূপুর মুখার্জী রায় স্বামীর নাম: উত্তম রায় বাড়ির নং : n0105 বয়স : 48 লিঙ্গ : মহিলা	WB/36/254/009411 ফটো উপলব্ধ
700 নাম : সমীরণ রায় পিতার নাম: উত্তম রায় বাড়ির নং : n0105 বয়স : 29 লিঙ্গ : পুরুষ	NRZ1696509 ফটো উপলব্ধ	701 নাম : মনোরঞ্জন রায় পিতার নাম: ফনীভূষণ রায় বাড়ির নং : n0056 বয়স : 69 লিঙ্গ : পুরুষ	WB/36/254/009744 ফটো উপলব্ধ	702 নাম : সুজিত রায় পিতার নাম: বিশ্বনাথ রায় বাড়ির নং : n0057 বয়স : 55 লিঙ্গ : পুরুষ	WB/36/254/009324 ফটো উপলব্ধ
703 নাম : লিখু রায় স্বামীর নাম: সুজিত রায় বাড়ির নং : n0057 বয়স : 49 লিঙ্গ : মহিলা	WB/36/254/009118 ফটো উপলব্ধ	704 নাম : রনজিৎ রায় পিতার নাম: বিশ্বনাথ রায় বাড়ির নং : n0057 বয়স : 53 লিঙ্গ : পুরুষ	NRZ2547917 ফটো উপলব্ধ	705 নাম : রেবা রায় স্বামীর নাম: রনজিৎ রায় বাড়ির নং : n0057 বয়স : 39 লিঙ্গ : মহিলা	BHV2280154 ফটো উপলব্ধ
706 নাম : অরুণ রায় পিতার নাম: চিত্তরঞ্জন রায় বাড়ির নং : n0057 বয়স : 46 লিঙ্গ : পুরুষ	NRZ1224666 ফটো উপলব্ধ	707 নাম : তনুশ্রী রায় স্বামীর নাম: অরুণ রায় বাড়ির নং : n0057 বয়স : 34 লিঙ্গ : মহিলা	NRZ1679596 ফটো উপলব্ধ	708 নাম : মঙ্গল রায় পিতার নাম: কালিপদ রায় বাড়ির নং : n0074 বয়স : 69 লিঙ্গ : পুরুষ	WB/36/254/009617 ফটো উপলব্ধ
709 নাম : আম্মা রায় স্বামীর নাম: মঙ্গল রায় বাড়ির নং : n0074 বয়স : 56 লিঙ্গ : মহিলা	WB/36/254/009518 ফটো উপলব্ধ	710 নাম : মিলন রায় পিতার নাম: মঙ্গল রায় বাড়ির নং : n0074 বয়স : 39 লিঙ্গ : পুরুষ	NRZ1224435 ফটো উপলব্ধ	711 নাম : ভাগ্য রায় পিতার নাম: মঙ্গল রায় বাড়ির নং : n0074 বয়স : 37 লিঙ্গ : পুরুষ	NRZ1224401 ফটো উপলব্ধ
712 নাম : মনচরা রায় পিতার নাম: কালিপদ রায় বাড়ির নং : n0075 বয়স : 61 লিঙ্গ : পুরুষ	WB/36/254/009604 ফটো উপলব্ধ	713 নাম : শোভন রায় পিতার নাম: মনচরা রায় বাড়ির নং : n0075 বয়স : 29 লিঙ্গ : পুরুষ	NRZ1696475 ফটো উপলব্ধ	714 নাম : অসীমা রায় স্বামীর নাম: মনোচরা রায় বাড়ির নং : n0075 বয়স : 49 লিঙ্গ : মহিলা	WB/36/254/009571 ফটো উপলব্ধ
715 নাম : মঞ্জু রায় স্বামীর নাম: শান্তি রায় বাড়ির নং : n0103 বয়স : 49 লিঙ্গ : মহিলা	BHV1474758 ফটো উপলব্ধ	716 নাম : শুভদীপ রায় পিতার নাম: শান্তি রায় বাড়ির নং : n0103 বয়স : 30 লিঙ্গ : পুরুষ	NRZ1592211 ফটো উপলব্ধ	717 নাম : রেখা রায় স্বামীর নাম: বাবলু রায় বাড়ির নং : n0104 বয়স : 55 লিঙ্গ : মহিলা	WB/36/254/009412 ফটো উপলব্ধ
718 নাম : সাহেব রায় পিতার নাম: বাবলু রায় বাড়ির নং : n0104 বয়স : 40 লিঙ্গ : পুরুষ	BHV2457596 ফটো উপলব্ধ	719 নাম : মান্দী রায় স্বামীর নাম: সাহেব রায় বাড়ির নং : n0104 বয়স : 30 লিঙ্গ : মহিলা	NRZ1592294 ফটো উপলব্ধ	720 নাম : মিলন রায় পিতার নাম: বাবলু রায় বাড়ির নং : n0104 বয়স : 40 লিঙ্গ : পুরুষ	BHV2457612 ফটো উপলব্ধ



721 নাম : অনামিকা রায় স্বামীর নাম: মিলন রায় বাড়ির নং : n0104 বয়স : 37 লিঙ্গ : মহিলা	NRZ1592310	ফটো উপলব্ধ	722 নাম : আভা রায় স্বামীর নাম: শংকর রায় বাড়ির নং : n0105 বয়স : 73 লিঙ্গ : মহিলা	NRZ2362549	ফটো উপলব্ধ	723 নাম : উত্তম রায় পিতার নাম: শংকর রায় বাড়ির নং : n0105 বয়স : 57 লিঙ্গ : পুরুষ	BHV1474873	ফটো উপলব্ধ
724 নাম : অর্ঘদীপ রায় পিতার নাম: শান্তি রায় বাড়ির নং : n0103 বয়স : 29 লিঙ্গ : পুরুষ	NRZ1785187	ফটো উপলব্ধ	725 নাম : রমা রায় স্বামীর নাম: মিলন রায় বাড়ির নং : N0074 বয়স : 30 লিঙ্গ : মহিলা	NRZ1929157	ফটো উপলব্ধ	726 নাম : সমীর রায় পিতার নাম: মনচরা রায় বাড়ির নং : n0075 বয়স : 27 লিঙ্গ : পুরুষ	NRZ1868181	ফটো উপলব্ধ
727 নাম : শান্তি রায় পিতার নাম: ভাস্কর রায় বাড়ির নং : n0103 বয়স : 61 লিঙ্গ : পুরুষ	WB/36/254/009322	ফটো উপলব্ধ	728 নাম : রানা রায় পিতার নাম: রনজিৎ রায় বাড়ির নং : 0057 বয়স : 26 লিঙ্গ : পুরুষ	NRZ1963727	ফটো উপলব্ধ	729 নাম : রাজা রায় পিতার নাম: রনজিৎ রায় বাড়ির নং : 0057 বয়স : 26 লিঙ্গ : পুরুষ	NRZ1963735	ফটো উপলব্ধ
730 নাম : বিভাস্ত সিংহ পিতার নাম: সমর সিংহ বাড়ির নং : 0078 বয়স : 26 লিঙ্গ : পুরুষ	NRZ1963677	ফটো উপলব্ধ	731 নাম : শ্রীমা সিংহরায় স্বামীর নাম: বাপন সিংহরায় বাড়ির নং : n0092 বয়স : 32 লিঙ্গ : মহিলা	NRZ1785302	ফটো উপলব্ধ	732 নাম : বরুণ সিংহ পিতার নাম: বাবলু সিংহ বাড়ির নং : n0094 বয়স : 28 লিঙ্গ : পুরুষ	NRZ1785245	ফটো উপলব্ধ
733 নাম : সৌমেন সিংহ পিতার নাম: গোপাল সিংহ বাড়ির নং : n0093 বয়স : 28 লিঙ্গ : পুরুষ	NRZ1785211	ফটো উপলব্ধ	734 নাম : গনেশ সিংহ পিতার নাম: বংশী সিংহ বাড়ির নং : n0077 বয়স : 68 লিঙ্গ : পুরুষ	WB/36/254/009388	ফটো উপলব্ধ	735 নাম : দিপালী সিংহ স্বামীর নাম: গনেশ সিংহ বাড়ির নং : n0077 বয়স : 63 লিঙ্গ : মহিলা	WB/36/254/009327	ফটো উপলব্ধ
736 নাম : সুকুমার সিংহ পিতার নাম: গনেশ সিংহ বাড়ির নং : n0077 বয়স : 42 লিঙ্গ : পুরুষ	NRZ1592229	ফটো উপলব্ধ	737 নাম : শম্পা সিংহ স্বামীর নাম: তাপস সিংহ বাড়ির নং : n0077 বয়স : 43 লিঙ্গ : মহিলা	NRZ1224922	ফটো উপলব্ধ	738 নাম : সমর সিংহ পিতার নাম: সত্য সিংহ বাড়ির নং : n0078 বয়স : 62 লিঙ্গ : পুরুষ	WB/36/254/009667	ফটো উপলব্ধ
739 নাম : ময়না সিংহ স্বামীর নাম: সমর সিংহ বাড়ির নং : n0078 বয়স : 53 লিঙ্গ : মহিলা	WB/36/254/009603	ফটো উপলব্ধ	740 নাম : মমতা সিংহ স্বামীর নাম: বাবলু সিংহ বাড়ির নং : n0094 বয়স : 56 লিঙ্গ : মহিলা	BHV1475060	ফটো উপলব্ধ	741 নাম : হরিশাধন সিংহ পিতার নাম: ভোলানাথ সিংহ বাড়ির নং : n0085 বয়স : 71 লিঙ্গ : পুরুষ	NRZ2076610	ফটো উপলব্ধ
742 নাম : দেবশীষ সিংহ পিতার নাম: হরিশাধন সিংহ বাড়ির নং : n0085 বয়স : 47 লিঙ্গ : পুরুষ	BHV1475086	ফটো উপলব্ধ	743 নাম : সুপর্ণা সিংহ স্বামীর নাম: দেবশীষ সিংহ বাড়ির নং : n0085 বয়স : 40 লিঙ্গ : মহিলা	BHV2457679	ফটো উপলব্ধ	744 নাম : শুভাশীষ সিংহ পিতার নাম: হরিশাধন সিংহ বাড়ির নং : n0085 বয়স : 40 লিঙ্গ : পুরুষ	BHV2457620	ফটো উপলব্ধ
745 নাম : ভাস্কর সিংহ পিতার নাম: রাজেন্দ্র সিংহ বাড়ির নং : n0087 বয়স : 79 লিঙ্গ : পুরুষ	WB/36/254/009389	ফটো উপলব্ধ	746 নাম : সনাতন সিংহ পিতার নাম: ভাস্কর সিংহ বাড়ির নং : n0087 বয়স : 44 লিঙ্গ : পুরুষ	BHV1475102	ফটো উপলব্ধ	747 নাম : দিবাকর সিংহ পিতার নাম: রাজেন্দ্র সিংহ বাড়ির নং : n0087 বয়স : 69 লিঙ্গ : পুরুষ	WB/36/254/009582	ফটো উপলব্ধ
748 নাম : উজ্জ্বলা সিংহ স্বামীর নাম: দিবাকর সিংহ বাড়ির নং : n0087 বয়স : 59 লিঙ্গ : মহিলা	WB/36/254/009149	ফটো উপলব্ধ	749 নাম : শশাঙ্ক সিংহ রায় পিতার নাম: রাজেন্দ্র সিংহ বাড়ির নং : n0087 বয়স : 65 লিঙ্গ : পুরুষ	NRZ2533867	ফটো উপলব্ধ	750 নাম : দেবযানী সিংহ স্বামীর নাম: শশাঙ্ক সিংহ বাড়ির নং : n0087 বয়স : 54 লিঙ্গ : মহিলা	WB/36/254/009150	ফটো উপলব্ধ



751 নাম : হীরালাল সিংহ রায় পিতার নাম: প্রভাকর সিংহ রায় বাড়ির নং : n0087 বয়স : 43 লিঙ্গ : পুরুষ	BHV2279032 ফটো উপলব্ধ	752 নাম : বাপন সিংহ রয় পিতার নাম: প্রভাকর সিংহ রায় বাড়ির নং : n0087 বয়স : 42 লিঙ্গ : পুরুষ	BHV2279040 ফটো উপলব্ধ	753 নাম : প্রশান্ত সিংহরায় পিতার নাম: শশাঙ্ক সিংহরায় বাড়ির নং : n0087 বয়স : 33 লিঙ্গ : পুরুষ	NRZ1406883 ফটো উপলব্ধ
754 নাম : পদ্মা সিংহ স্বামীর নাম: অলোক সিংহ বাড়ির নং : n0092 বয়স : 70 লিঙ্গ : মহিলা	WB/36/254/009328 ফটো উপলব্ধ	755 নাম : ধনঞ্জয় সিংহ পিতার নাম: উদয় সিংহ বাড়ির নং : n0115 বয়স : 28 লিঙ্গ : পুরুষ	NRZ1785179 ফটো উপলব্ধ	756 নাম : সুকুমার সিংহ পিতার নাম: ক্ষুদিরাম সিংহ বাড়ির নং : n0115 বয়স : 63 লিঙ্গ : পুরুষ	WB/36/254/009321 ফটো উপলব্ধ
757 নাম : রীনা সিংহ স্বামীর নাম: সুকুমার সিংহ বাড়ির নং : n0115 বয়স : 57 লিঙ্গ : মহিলা	WB/36/254/009460 ফটো উপলব্ধ	758 নাম : তনয় সিংহ পিতার নাম: সুকুমার সিংহ বাড়ির নং : n0115 বয়স : 31 লিঙ্গ : পুরুষ	NRZ1592203 ফটো উপলব্ধ	759 নাম : সুদর্শন সিংহ পিতার নাম: ক্ষুদিরাম সিংহ বাড়ির নং : n0115 বয়স : 59 লিঙ্গ : পুরুষ	WB/36/254/009027 ফটো উপলব্ধ
760 নাম : মল্লিকা সিংহ স্বামীর নাম: সুদর্শন সিংহ বাড়ির নং : n0115 বয়স : 45 লিঙ্গ : মহিলা	BHV2279008 ফটো উপলব্ধ	761 নাম : শুভ সিংহ পিতার নাম: সুদর্শন সিংহ বাড়ির নং : n0115 বয়স : 30 লিঙ্গ : পুরুষ	NRZ1592195 ফটো উপলব্ধ	762 নাম : লক্ষী সিংহ স্বামীর নাম: উদয় সিংহ বাড়ির নং : n0115 বয়স : 46 লিঙ্গ : মহিলা	BHV1474741 ফটো উপলব্ধ
763 নাম : পঞ্চানন সিংহ পিতার নাম: ক্ষুদিরাম সিংহ বাড়ির নং : n0115 বয়স : 54 লিঙ্গ : পুরুষ	WB/36/254/009391 ফটো উপলব্ধ	764 নাম : পূর্ণিমা সিংহ স্বামীর নাম: পঞ্চানন সিংহ বাড়ির নং : n0115 বয়স : 40 লিঙ্গ : মহিলা	BHV2457661 ফটো উপলব্ধ	765 নাম : দীপক সিংহ পিতার নাম: অলোক সিংহ বাড়ির নং : n0092 বয়স : 40 লিঙ্গ : পুরুষ	BHV2457638 ফটো উপলব্ধ
766 নাম : নবকুমার সিংহ পিতার নাম: কালিপদ সিংহ বাড়ির নং : n0094 বয়স : 64 লিঙ্গ : পুরুষ	WB/36/254/009055 ফটো উপলব্ধ	767 নাম : সূচিত্রা সিংহ স্বামীর নাম: নবকুমার সিংহ বাড়ির নং : n0094 বয়স : 60 লিঙ্গ : মহিলা	WB/36/254/009377 ফটো উপলব্ধ	768 নাম : বাবলু সিংহ পিতার নাম: কালীপদ সিংহ বাড়ির নং : n0094 বয়স : 60 লিঙ্গ : পুরুষ	NRZ1406925 ফটো উপলব্ধ
769 নাম : তরুণ কুমার সিংহ পিতার নাম: নবকুমার বাড়ির নং : n0094 বয়স : 34 লিঙ্গ : পুরুষ	NRZ1224393 ফটো উপলব্ধ	770 নাম : অরুণ সিংহ রায় পিতার নাম: নবকুমার সিংহ রায় বাড়ির নং : n0094 বয়স : 29 লিঙ্গ : পুরুষ	NRZ1696525 ফটো উপলব্ধ	771 নাম : বৈশাখী সিংহ স্বামীর নাম: কিরণ সিংহ বাড়ির নং : এন0094 বয়স : 23 লিঙ্গ : মহিলা	NRZ2295178 ফটো উপলব্ধ
772 নাম : প্রভাকর সিংহ রায় পিতার নাম: রাজেন্দ্র সিংহ বাড়ির নং : n0087 বয়স : 74 লিঙ্গ : পুরুষ	NRZ2258515 ফটো উপলব্ধ	773 নাম : চন্দনা সিংহ রায় স্বামীর নাম: প্রভাকর সিংহ বাড়ির নং : n0087 বয়স : 63 লিঙ্গ : মহিলা	NRZ2258523 ফটো উপলব্ধ	774 নাম : প্রিয়াঙ্কা সিংহ পিতার নাম: পঞ্চানন সিংহ বাড়ির নং : এন0115 বয়স : 23 লিঙ্গ : মহিলা	NRZ2295483 ফটো উপলব্ধ
775 নাম : রাজ সিংহ পিতার নাম: সমর সিংহ বাড়ির নং : এন0078 বয়স : 23 লিঙ্গ : পুরুষ	NRZ2293314 ফটো উপলব্ধ	776 নাম : বিউটি দাস পিতার নাম: সনৎ দাস বাড়ির নং : এন0092 বয়স : 32 লিঙ্গ : মহিলা	AYC1630631 ফটো উপলব্ধ	777 নাম : দীপিকা সিংহ স্বামীর নাম: বরুণ সিংহ বাড়ির নং : N0094 বয়স : 29 লিঙ্গ : মহিলা	NRZ1963800 ফটো উপলব্ধ
778 নাম : পূজা সিংহ রায় স্বামীর নাম: হীরালাল সিংহ রায় বাড়ির নং : N0087 বয়স : 30 লিঙ্গ : মহিলা	NRZ1963818 ফটো উপলব্ধ	779 নাম : রাখল সিংহ রায় পিতার নাম: রাজেন্দ্র সিংহ রায় বাড়ির নং : n0087 বয়স : 61 লিঙ্গ : পুরুষ	WB/36/254/009803 ফটো উপলব্ধ	780 নাম : সুপ্রিয়া সিংহ স্বামীর নাম: বিমল সিংহ বাড়ির নং : N0084 বয়স : 49 লিঙ্গ : মহিলা	NRZ2237543 ফটো উপলব্ধ



বিধানসভা নির্বাচনক্ষেত্রের নং, নাম : 256-কোডুলপুর
ভাগ নং, নাম : 1-বাঁশি মৌজার বার্নাপাড়া, বটব্যালপাড়া, কুমোরপাড়া, সিংপাড়া, কলুপাড়া, সরকারপাড়া, বাগানপাড়া, শ্যামপুকুর

781 নাম : কিরণ সিংহ পিতার নাম: বাবলু সিংহ বাড়ির নং : N0094 বয়স : 24 লিঙ্গ : পুরুষ	NRZ2238228 ফটো উপলব্ধ	782 নাম : বিমল সিংহ পিতার নাম: চন্দ্র মোহন সিংহ বাড়ির নং : N0084 বয়স : 61 লিঙ্গ : পুরুষ	NRZ2206175 ফটো উপলব্ধ	783 নাম : সুলেখা সিংহ পিতার নাম: বিমল সিংহ বাড়ির নং : N0084 বয়স : 25 লিঙ্গ : মহিলা	NRZ2206167 ফটো উপলব্ধ
784 নাম : গোপাল সিংহ পিতার নাম: কালিপদ সিংহ বাড়ির নং : n0093 বয়স : 60 লিঙ্গ : পুরুষ	WB/36/254/009581 ফটো উপলব্ধ	785 নাম : মিনতী সিংহ স্বামীর নাম: গোপাল সিংহ বাড়ির নং : n0093 বয়স : 57 লিঙ্গ : মহিলা	WB/36/254/009579 ফটো উপলব্ধ	786 নাম : জয়ন্ত সিংহ রায় পিতার নাম: রাখাল সিংহ রায় বাড়ির নং : N0087 বয়স : 30 লিঙ্গ : পুরুষ	NRZ2237873 ফটো উপলব্ধ
787 নাম : তাপস কুমার সিংহ পিতার নাম: গনেশ সিংহ বাড়ির নং : n0077 বয়স : 43 লিঙ্গ : পুরুষ	BHV2553071 ফটো উপলব্ধ	788 নাম : পলি সিংহ স্বামীর নাম: সুকুমার সিংহ বাড়ির নং : n0077 বয়স : 35 লিঙ্গ : মহিলা	NRZ1224625 ফটো উপলব্ধ	789 নাম : সুপ্রিয়া সিংহ পিতার নাম: তাপস সিংহ বাড়ির নং : এন0077 বয়স : 20 লিঙ্গ : মহিলা	NRZ2549996 ফটো উপলব্ধ
790 নাম : সঙ্গীতা সিংহ স্বামীর নাম: শুভাশিষ সিংহ বাড়ির নং : n0085 বয়স : 30 লিঙ্গ : মহিলা	NRZ1868066 ফটো উপলব্ধ	791 নাম : সন্তু সিংহ পিতার নাম: সুদর্শন সিংহ বাড়ির নং : এন0115 বয়স : 25 লিঙ্গ : পুরুষ	NRZ2008688 ফটো উপলব্ধ	792 নাম : লক্ষ্মী সিংহ রায় স্বামীর নাম: রাখাল সিংহ বাড়ির নং : n0087 বয়স : 61 লিঙ্গ : মহিলা	BHV1474733 ফটো উপলব্ধ
793 নাম : সুপর্ণা সিংহ রায় পিতার নাম: ভরুগ সিংহ রায় বাড়ির নং : N0115 বয়স : 28 লিঙ্গ : মহিলা	NUT2237659 ফটো উপলব্ধ	794 নাম : অজিত সিংহ পিতার নাম: সত্য সিংহ বাড়ির নং : n0095 বয়স : 51 লিঙ্গ : পুরুষ	BHV0100834 ফটো উপলব্ধ	795 নাম : রীনা সিংহ স্বামীর নাম: অজিত সিংহ বাড়ির নং : n0095 বয়স : 40 লিঙ্গ : মহিলা	BHV2280162 ফটো উপলব্ধ
796 নাম : দিগ্বিজয় সিংহ পিতার নাম: অজিত সিংহ বাড়ির নং : n0095 বয়স : 29 লিঙ্গ : পুরুষ	NRZ1696491 ফটো উপলব্ধ	797 নাম : সনৎ সিংহ রায় পিতার নাম: অমরচন্দ্র সিংহ রায় বাড়ির নং : n0095 বয়স : 41 লিঙ্গ : পুরুষ	BHV2278984 ফটো উপলব্ধ	798 নাম : রুমা সিংহ রায় স্বামীর নাম: সনৎ সিংহ রায় বাড়ির নং : n0095 বয়স : 38 লিঙ্গ : মহিলা	NRZ1225234 ফটো উপলব্ধ
799 নাম : সন্দীপ সিংহ রায় পিতার নাম: অমর সিংহ রায় বাড়ির নং : n0095 বয়স : 40 লিঙ্গ : পুরুষ	BHV2553063 ফটো উপলব্ধ	800 নাম : সন্দ্যা সিংহ রায় স্বামীর নাম: অমর সিংহ রায় বাড়ির নং : n0095 বয়স : 60 লিঙ্গ : মহিলা	BHV2278968 ফটো উপলব্ধ	801 নাম : মঞ্জুরী সিংহ(রায়) স্বামীর নাম: সঞ্জীব সিংহ(রায়) বাড়ির নং : n0096 বয়স : 43 লিঙ্গ : মহিলা	NRZ1225192 ফটো উপলব্ধ
802 নাম : নিত্যগোপাল সিংহরায় পিতার নাম: হরিপদ সিংহরায় বাড়ির নং : n0096 বয়স : 77 লিঙ্গ : পুরুষ	WB/36/254/009722 ফটো উপলব্ধ	803 নাম : সঞ্জীব সিংহরায় পিতার নাম: নিত্যগোপাল সিংহরায় বাড়ির নং : n0096 বয়স : 51 লিঙ্গ : পুরুষ	WB/36/254/009544 ফটো উপলব্ধ	804 নাম : বিক্রম সিংহ রায় পিতার নাম: সঞ্জীব সিংহ রায় বাড়ির নং : এন0096 বয়স : 25 লিঙ্গ : পুরুষ	NRZ2008571 ফটো উপলব্ধ
805 নাম : কবিতা দিগর পিতার নাম: লব দিগর বাড়ির নং : এন0120 বয়স : 21 লিঙ্গ : মহিলা	NRZ2425288 ফটো উপলব্ধ	806 নাম : পম্পা বাগ্দী পিতার নাম: মোহন বাগ্দী বাড়ির নং : এন0066 বয়স : 20 লিঙ্গ : মহিলা	WSU2422442 ফটো উপলব্ধ	807 নাম : পূর্ণিমা রায় স্বামীর নাম: রনিত রায় বাড়ির নং : এন0057 বয়স : 19 লিঙ্গ : মহিলা	NRZ2558096 ফটো উপলব্ধ
808 নাম : সুকদেব মাজি পিতার নাম: জয়দেব মাজি বাড়ির নং : এন0051 বয়স : 19 লিঙ্গ : পুরুষ	NRZ2560183 ফটো উপলব্ধ	809 নাম : আশা মাজি স্বামীর নাম: সুমন মাজি বাড়ির নং : এন0013 বয়স : 19 লিঙ্গ : মহিলা	NRZ2561652 ফটো উপলব্ধ	810 নাম : সোমা মহন্ত রায় স্বামীর নাম: সমীরণ রায় বাড়ির নং : এন0105 বয়স : 19 লিঙ্গ : মহিলা	NRZ2568160 ফটো উপলব্ধ



811 নাম : মন্দিরা মাজি স্বামীর নাম: সূর্য মাজি বাড়ির নং : এন0034 বয়স : 19 লিঙ্গ : মহিলা	NRZ2571149 ফটো উপলব্ধ	812 নাম : অতনু মাজি পিতার নাম: পিন্টু মাজি বাড়ির নং : এন0114 বয়স : 19 লিঙ্গ : পুরুষ	NRZ2572113 ফটো উপলব্ধ	813 নাম : শর্মিষ্ঠা রায় স্বামীর নাম: শোভন রায় বাড়ির নং : এন0075 বয়স : 19 লিঙ্গ : মহিলা	NRZ2565737 ফটো উপলব্ধ
814 নাম : অপর্ণা মাজি স্বামীর নাম: উজ্জ্বল মাজি বাড়ির নং : এন0012 বয়স : 19 লিঙ্গ : মহিলা	NRZ2566255 ফটো উপলব্ধ	815 নাম : সবুজ মাজি পিতার নাম: পিরু মাজি বাড়ির নং : এন0047 বয়স : 19 লিঙ্গ : পুরুষ	NRZ2587012 ফটো উপলব্ধ	816 নাম : রিয়া পণ্ডিত মাজি স্বামীর নাম: সুরেশ মাজি বাড়ির নং : এন0126 বয়স : 19 লিঙ্গ : মহিলা	NRZ2587038 ফটো উপলব্ধ
817 নাম : মন্দিরা মাজী স্বামীর নাম: সুদীপ মাজী বাড়ির নং : এন0072 বয়স : 19 লিঙ্গ : মহিলা	NRZ2576999 ফটো উপলব্ধ	818 নাম : সুস্মিতা মাজি স্বামীর নাম: সমীর মাজি বাড়ির নং : এন0131 বয়স : 21 লিঙ্গ : মহিলা	NRZ2586121 ফটো উপলব্ধ	819 নাম : সুবর্ণা পাল পিতার নাম: মধুসূদন পাল বাড়ির নং : এন0027 বয়স : 19 লিঙ্গ : মহিলা	NRZ2590404 ফটো উপলব্ধ
820 নাম : শিল্পা পাল পিতার নাম: সুভাষ পাল বাড়ির নং : বাঁশী বয়স : 19 লিঙ্গ : মহিলা	NRZ2606390 ফটো উপলব্ধ				





821	1	NRZ2627271
নাম : সূর্য্য মাজি পিতার নাম: জয়দেব মাজি বাড়ির নং : এন০০৫১ বয়স : 18 লিঙ্গ : পুরুষ		
ফটো উপলব্ধ		

822	1	NRZ2629996
নাম : শুভজিৎ মাজি পিতার নাম: মুকুল মাজি বাড়ির নং : এন0032 বয়স : 18 লিঙ্গ : পুরুষ		
ফটো উপলব্ধ		

823	1	NRZ2630721
নাম : সুদীপ সিংহ রায় পিতার নাম: সনৎ সিংহ রায় বাড়ির নং : এন0095 বয়স : 18 লিঙ্গ : পুরুষ		
ফটো উপলব্ধ		

824	1	NRZ2630754
নাম : আকাশ মাঝি পিতার নাম: ষষ্ঠী মাজি বাড়ির নং : এন0081 বয়স : 18 লিঙ্গ : পুরুষ		
ফটো উপলব্ধ		

নির্বাচক সংখ্যার সারসংক্ষেপ :

A) নির্বাচকের সংখ্যা :

	নির্বাচক তালিকার প্রকৃতি	নির্বাচক তালিকার পরিচিতি :	নির্বাচকের সংখ্যা :				
			পুরুষ	মহিলা	তৃতীয় লিঙ্গ	মোট	
I	মূল তালিকা	মূল তালিকা	বিশেষ নিবিড় সংশোধন ২০২৬ এর চূড়ান্ত ভোটার তালিকার সহিত 06-04-2026 তারিখ অবধি সংশোধিত নির্বাচক তালিকা	418	402	0	820
II	1- সংযোজন তালিকা	সংযোজনী 1	বিশেষ সংক্ষিপ্ত সংশোধন 2026	0	0	0	0
		সংযোজনী 2	ধারাবাহিক সংশোধন 2026	4	0	0	4
		মোট		4	0	0	4
III	2- বিয়োজন তালিকা	সংযোজনী 1	বিশেষ সংক্ষিপ্ত সংশোধন 2026	0	0	0	0
		সংযোজনী 2	ধারাবাহিক সংশোধন 2026	0	0	0	0
		মোট		0	0	0	0
IV	'লিঙ্গ ক্ষেত্রের' পরিবর্তনের কারণে পার্থক্য			0	0	0	0
V	বিচারপ্রক্রিয়ার অধীনস্থ			0	0	0	0
VI	বিচার বিভাগীয় আধিকারিক কর্তৃক বিচারপূর্বক নিষ্পত্তির পর বিয়োজিত			0	0	0	0
নির্বাচকের মোট সংখ্যা (I+II-III+IV-V-VI)				422	402	0	824

B) ক্রটি সংশোধনের সংখ্যা :

নির্বাচক তালিকার প্রকৃতি	নির্বাচক তালিকার পরিচিতি :	ক্রটি সংশোধনের সংখ্যা :
সংযোজনী 1	বিশেষ সংক্ষিপ্ত সংশোধন 2026	0
সংযোজনী 2	ধারাবাহিক সংশোধন 2026	1
	মোট	1

নির্বাচক নিবন্ধন আধিকারিকের স্বাক্ষর

E-মৃত, S-স্থানান্তরিত, R-একাধিকবার অন্তর্ভুক্ত, M-নিখোঁজ, Q-যোগ্য নহে