

নির্বাচক তালিকা 2026 S25 পশ্চিমবঙ্গ



বিধানসভা নির্বাচনক্ষেত্রের নং, নাম ও সংরক্ষণের স্থিতি : 256 - কোতুলপুর (তপশীলি জাতি)		অংশ নং : 41																			
বিধানসভা নির্বাচনক্ষেত্রটি যে লোকসভা নির্বাচনক্ষেত্রের / ক্ষেত্রসমূহের অন্তর্ভুক্ত তার নং, নাম ও সংরক্ষণ স্থিতি : 37 - বিষ্ণুপুর (তপশীলি জাতি)																					
1. সংশোধনের পূর্ণ বিবরণ																					
সংশোধনের বৎসর :	2026	নির্বাচক তালিকার পরিচিতি :																			
ভিত্তি তারিখ :	01-01-2026	বিশেষ নিবিড় সংশোধন ২০২৬ এর চূড়ান্ত ভোটার তালিকার সহিত 06-04-2026 তারিখ অবধি সংশোধিত নির্বাচক তালিকা																			
সংশোধনের প্রকৃতি :	ধারাবাহিক সংশোধন 2026																				
প্রকাশনার তারিখ :	06-04-2026																				
2. অংশ ও নির্বাচনী এলাকার পূর্ণ বিবরণ :																					
অংশের ভাগ নং ও নাম :																					
1-পানখাই মৌজার বেলেখালি, পানখাই কলোনী		<table style="width: 100%; border-collapse: collapse;"> <tr> <td style="width: 60%;">প্রধান শহর/গ্রাম</td> <td>: পানখাই</td> </tr> <tr> <td>ওয়ার্ড</td> <td>:</td> </tr> <tr> <td>থানা</td> <td>: জয়পুর</td> </tr> <tr> <td>গ্রাম পঞ্চায়েত</td> <td>: হেতিয়া</td> </tr> <tr> <td>ব্লক</td> <td>: জয়পুর</td> </tr> <tr> <td>মহকুমা</td> <td>: বিষ্ণুপুর</td> </tr> <tr> <td>জেলা</td> <td>: বাঁকুড়া</td> </tr> <tr> <td>পিন</td> <td>: 722154</td> </tr> </table>				প্রধান শহর/গ্রাম	: পানখাই	ওয়ার্ড	:	থানা	: জয়পুর	গ্রাম পঞ্চায়েত	: হেতিয়া	ব্লক	: জয়পুর	মহকুমা	: বিষ্ণুপুর	জেলা	: বাঁকুড়া	পিন	: 722154
প্রধান শহর/গ্রাম	: পানখাই																				
ওয়ার্ড	:																				
থানা	: জয়পুর																				
গ্রাম পঞ্চায়েত	: হেতিয়া																				
ব্লক	: জয়পুর																				
মহকুমা	: বিষ্ণুপুর																				
জেলা	: বাঁকুড়া																				
পিন	: 722154																				
3. ভোট গ্রহন কেন্দ্রের পূর্ণ বিবরণ :																					
ভোট গ্রহন কেন্দ্রের নং, নাম :		ভোট গ্রহন কেন্দ্রের শ্রেণী :		গ্রামীণ																	
41 - বেলেখালি প্রাথমিক বিদ্যালয়, পূর্ব		এই অংশে সহায়ক ভোটগ্রহন কেন্দ্রের সংখ্যা		0																	
ভোট গ্রহন কেন্দ্রের ঠিকানা :		:																			
বেলেখালি প্রাথমিক বিদ্যালয়, পূর্ব, বেলেখালি																					
4. নির্বাচকের সংখ্যা :																					
প্রথম ক্রমিক নং	শেষ ক্রমিক নং	মোট সংখ্যা																			
		পুরুষ	মহিলা	তৃতীয় লিঙ্গ	মোট																
1	822	442	379	0	821																

নির্বাচক নিবন্ধন আধিকারিকের স্বাক্ষর

Nazri Naksha

Google Map View

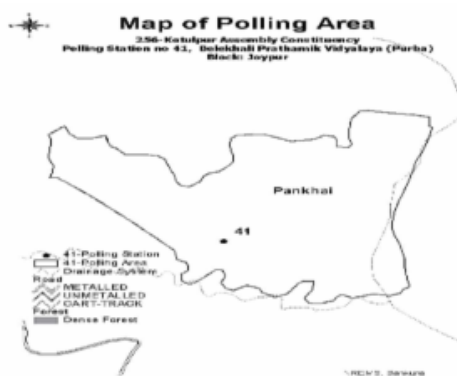

Polling Station Building Front View

Polling Station Front View



Cad View

Key MAP View

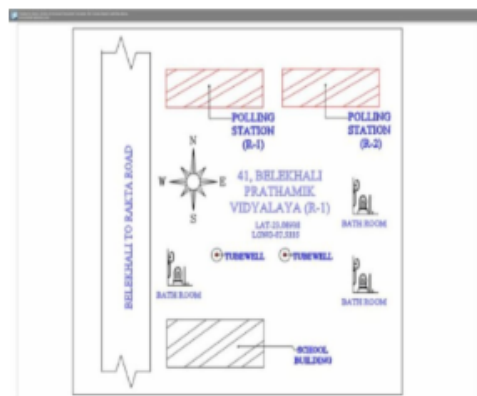
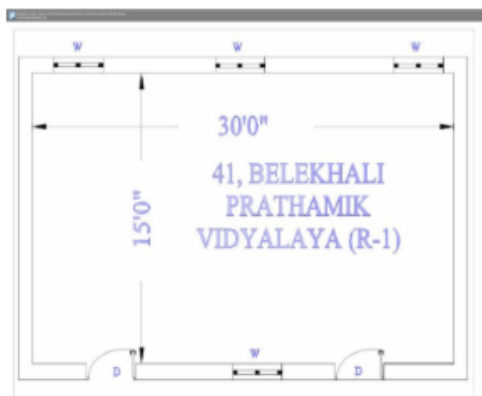



বিধানসভা নির্বাচনক্ষেত্রের নং, নাম : 256-কোডুলপুর
ভাগ নং, নাম : 1-পানখাই মৌজার বেলেখালি, পানখাই কলোনী

1 নাম : প্রতিমা কুন্ডু স্বামীর নাম: আনন্দ কুন্ডু বাড়ির নং : n0053 বয়স : 49 লিঙ্গ : মহিলা	BHV2554558 ফটো উপলব্ধ	2 নাম : আনন্দ কুন্ডু পিতার নাম: শিব কুন্ডু বাড়ির নং : n0053 বয়স : 47 লিঙ্গ : পুরুষ	BHV1578095 ফটো উপলব্ধ	3 নাম : জলি পাল কুন্ডু স্বামীর নাম: প্রশান্ত কুন্ডু বাড়ির নং : n0053 বয়স : 46 লিঙ্গ : মহিলা	BHV2284883 ফটো উপলব্ধ
4 নাম : প্রজ্জল কুন্ডু পিতার নাম: প্রশান্ত কুন্ডু বাড়ির নং : এন0053 বয়স : 21 লিঙ্গ : পুরুষ	NRZ2441616 ফটো উপলব্ধ	5 নাম : কনক কুন্ডু স্বামীর নাম: শিব কুন্ডু বাড়ির নং : n0053 বয়স : 70 লিঙ্গ : মহিলা	NRZ2413383 ফটো উপলব্ধ	6 নাম : প্রশান্ত কুন্ডু পিতার নাম: শিব কুন্ডু বাড়ির নং : n0053 বয়স : 51 লিঙ্গ : পুরুষ	NRZ2413367 ফটো উপলব্ধ
7 নাম : সুদীপ্ত কারক পিতার নাম: সুকান্ত কারক বাড়ির নং : এন0011 বয়স : 21 লিঙ্গ : পুরুষ	NRZ2441293 ফটো উপলব্ধ	8 নাম : দিব্যেন্দু কারক পিতার নাম: চিত্তরঞ্জন কারক বাড়ির নং : N0057 বয়স : 24 লিঙ্গ : পুরুষ	NRZ2210953 ফটো উপলব্ধ	9 নাম : জয়ন্ত কারক পিতার নাম: বংশী বদন কারক বাড়ির নং : n0015 বয়স : 46 লিঙ্গ : পুরুষ	BHV1358191 ফটো উপলব্ধ
10 নাম : সঞ্জয় কুমার কারক পিতার নাম: বংশীবদন কারক বাড়ির নং : n0015 বয়স : 44 লিঙ্গ : পুরুষ	BHV2103984 ফটো উপলব্ধ	11 নাম : ছবিতা কারক স্বামীর নাম: বংশীবদন কারক বাড়ির নং : n0015 বয়স : 67 লিঙ্গ : মহিলা	WB/36/254/015302 ফটো উপলব্ধ	12 নাম : বংশীবদন কারক পিতার নাম: করুণাময় কারক বাড়ির নং : n0015 বয়স : 73 লিঙ্গ : পুরুষ	NRZ2602662 ফটো উপলব্ধ
13 নাম : দিপালী কারক স্বামীর নাম: নিরঞ্জন কারক বাড়ির নং : n0014 বয়স : 57 লিঙ্গ : মহিলা	WB/36/254/015301 ফটো উপলব্ধ	14 নাম : নিরঞ্জন কারক পিতার নাম: করুণাময় কারক বাড়ির নং : n0014 বয়স : 65 লিঙ্গ : পুরুষ	WB/36/254/015616 ফটো উপলব্ধ	15 নাম : অনিমা কারক স্বামীর নাম: যদুনন্দন কারক বাড়ির নং : n0013 বয়স : 61 লিঙ্গ : মহিলা	WB/36/254/015350 ফটো উপলব্ধ
16 নাম : যদুনন্দন কারক পিতার নাম: করুণাময় কারক বাড়ির নং : n0013 বয়স : 71 লিঙ্গ : পুরুষ	NRZ2078814 ফটো উপলব্ধ	17 নাম : সুনন্দা কারক স্বামীর নাম: সুকান্ত কারক বাড়ির নং : n0011 বয়স : 39 লিঙ্গ : মহিলা	BHV2554533 ফটো উপলব্ধ	18 নাম : সুকান্ত কারক পিতার নাম: বিপদভঞ্জন কারক বাড়ির নং : n0011 বয়স : 48 লিঙ্গ : পুরুষ	BHV1578087 ফটো উপলব্ধ
19 নাম : রীতা কারক স্বামীর নাম: অনন্ত কারক বাড়ির নং : n0011 বয়স : 46 লিঙ্গ : মহিলা	BHV1578277 ফটো উপলব্ধ	20 নাম : অনন্ত কারক পিতার নাম: বিপদভঞ্জন কারক বাড়ির নং : n0011 বয়স : 50 লিঙ্গ : পুরুষ	WB/36/254/015646 ফটো উপলব্ধ	21 নাম : বিপদভঞ্জন কারক পিতার নাম: করুণা কারক বাড়ির নং : n0011 বয়স : 77 লিঙ্গ : পুরুষ	NRZ2079002 ফটো উপলব্ধ
22 নাম : মলয় কারক পিতার নাম: যদুনন্দন কারক বাড়ির নং : n0104 বয়স : 33 লিঙ্গ : পুরুষ	NRZ1407261 ফটো উপলব্ধ	23 নাম : রিক্ত কারক স্বামীর নাম: শ্রীমন্ত কারক বাড়ির নং : n0018 বয়স : 32 লিঙ্গ : মহিলা	NRZ1697085 ফটো উপলব্ধ	24 নাম : শ্রীমন্ত কারক পিতার নাম: অসিত কারক বাড়ির নং : n0018 বয়স : 35 লিঙ্গ : পুরুষ	NRZ1226208 ফটো উপলব্ধ
25 নাম : জয়ন্তী কারক স্বামীর নাম: চিত্তরঞ্জন কারক বাড়ির নং : n0057 বয়স : 45 লিঙ্গ : মহিলা	BHV1604768 ফটো উপলব্ধ	26 নাম : চিত্তরঞ্জন কারক পিতার নাম: করুণাময় কারক বাড়ির নং : n0057 বয়স : 57 লিঙ্গ : পুরুষ	BHV2507663 ফটো উপলব্ধ	27 নাম : সন্ধ্যা কারক স্বামীর নাম: অসিত কারক বাড়ির নং : n0018 বয়স : 59 লিঙ্গ : মহিলা	WB/36/254/015059 ফটো উপলব্ধ
28 নাম : অসিত কারক পিতার নাম: বাদল কারক বাড়ির নং : n0018 বয়স : 65 লিঙ্গ : পুরুষ	WB/36/254/015077 ফটো উপলব্ধ	29 নাম : উর্মিলা কারক স্বামীর নাম: বাদল কারক বাড়ির নং : n0018 বয়স : 77 লিঙ্গ : মহিলা	WB/36/254/015122 ফটো উপলব্ধ	30 নাম : বিদ্যা কারক পিতার নাম: রবীন্দ্রনাথ কারক বাড়ির নং : n0017 বয়স : 52 লিঙ্গ : পুরুষ	WB/36/254/015003 ফটো উপলব্ধ



বিধানসভা নির্বাচনকেন্দ্রের নং, নাম : 256-কোতুলপুর
ভাগ নং, নাম : 1-পানখাই মৌজার বেলেখালি, পানখাই কলোনী

31	BHV2554541	নাম : শম্পা কারক স্বামীর নাম: বিমল কারক বাড়ির নং : n0017 বয়স : 45 লিঙ্গ : মহিলা	ফটো উপলব্ধ	32	NRZ2078913	নাম : বিমল কারক পিতার নাম: রবীন্দ্রনাথ কারক বাড়ির নং : n0017 বয়স : 60 লিঙ্গ : পুরুষ	ফটো উপলব্ধ	33	NRZ1225697	নাম : মিলন কারক পিতার নাম: পঞ্চানন কারক বাড়ির নং : n0017 বয়স : 34 লিঙ্গ : পুরুষ	ফটো উপলব্ধ
34	NRZ1365048	নাম : বিদ্যা কারক স্বামীর নাম: সঞ্জয় কুমার কারক বাড়ির নং : n0015 বয়স : 33 লিঙ্গ : মহিলা	ফটো উপলব্ধ	35	NRZ0156984	নাম : রাখী কারক স্বামীর নাম: জয়ন্ত কারক বাড়ির নং : n0015 বয়স : 36 লিঙ্গ : মহিলা	ফটো উপলব্ধ	36	NRZ2507671	নাম : জবারাণী কারক পিতার নাম: জয়ন্ত কারক বাড়ির নং : এন0015 বয়স : 20 লিঙ্গ : মহিলা	ফটো উপলব্ধ
37	NRZ1483627	নাম : সোমা মন্ডল পিতার নাম: হিমাংশু মন্ডল বাড়ির নং : N0018 বয়স : 31 লিঙ্গ : মহিলা	ফটো উপলব্ধ	38	NRZ1407212	নাম : সুশান্ত কারক পিতার নাম: অসিত কারক বাড়ির নং : n0018 বয়স : 32 লিঙ্গ : পুরুষ	ফটো উপলব্ধ	39	NRZ2302669	নাম : পৌরব কারক পিতার নাম: বিদ্যাৎ কারক বাড়ির নং : এন0017 বয়স : 23 লিঙ্গ : পুরুষ	ফটো উপলব্ধ
40	NRZ2009736	নাম : রুদ্রপ্রসাদ দাস পিতার নাম: হিরন্ময় দাস বাড়ির নং : এন0057 বয়স : 25 লিঙ্গ : পুরুষ	ফটো উপলব্ধ	41	WB/36/255/174623	নাম : অন্নপূর্ণা মন্ডল কারক স্বামীর নাম: বিদ্যাৎ কারক বাড়ির নং : n0017 বয়স : 49 লিঙ্গ : মহিলা	ফটো উপলব্ধ	42	NRZ1929306	নাম : অনুশ্রী মণ্ডল কারক স্বামীর নাম: মিলন কারক বাড়ির নং : N0017 বয়স : 27 লিঙ্গ : মহিলা	ফটো উপলব্ধ
43	NRZ1963990	নাম : অরিজিৎ কারক পিতার নাম: বিমল কারক বাড়ির নং : N0017 বয়স : 26 লিঙ্গ : পুরুষ	ফটো উপলব্ধ	44	NRZ1964006	নাম : অনিন্দিতা কারক পিতার নাম: চিত্তরঞ্জন কারক বাড়ির নং : N0057 বয়স : 26 লিঙ্গ : মহিলা	ফটো উপলব্ধ	45	NRZ1964071	নাম : অর্চনা চৌধুরী স্বামীর নাম: রমেশ চৌধুরী বাড়ির নং : N0009 বয়স : 26 লিঙ্গ : মহিলা	ফটো উপলব্ধ
46	NRZ1785740	নাম : পথিক চৌধুরী পিতার নাম: চিত্তরঞ্জন চৌধুরী বাড়ির নং : n0016 বয়স : 28 লিঙ্গ : পুরুষ	ফটো উপলব্ধ	47	NRZ1785815	নাম : সুমন চৌধুরী পিতার নাম: সন্তোষ চৌধুরী বাড়ির নং : n0012 বয়স : 28 লিঙ্গ : পুরুষ	ফটো উপলব্ধ	48	NRZ2079028	নাম : বীনা ব্যানার্জী স্বামীর নাম: রঞ্জিত ব্যানার্জী বাড়ির নং : n0160 বয়স : 60 লিঙ্গ : মহিলা	ফটো উপলব্ধ
49	WB/36/254/609148	নাম : বর্নী মল্লিক স্বামীর নাম: হারাধন মল্লিক বাড়ির নং : n0160 বয়স : 54 লিঙ্গ : মহিলা	ফটো উপলব্ধ	50	WB/36/254/015748	নাম : প্রবীর ব্যানার্জী পিতার নাম: শক্তিপদ ব্যানার্জী বাড়ির নং : n0160 বয়স : 53 লিঙ্গ : পুরুষ	ফটো উপলব্ধ	51	WB/36/254/015227	নাম : প্রভাস ব্যানার্জী পিতার নাম: শরনহরি ব্যানার্জী বাড়ির নং : n0160 বয়স : 52 লিঙ্গ : পুরুষ	ফটো উপলব্ধ
52	NRZ1407337	নাম : শ্রীমন্ত সাতরা পিতার নাম: বঙ্কিম সাতরা বাড়ির নং : n0160 বয়স : 34 লিঙ্গ : পুরুষ	ফটো উপলব্ধ	53	NRZ1226224	নাম : শান্তনু মেদ্যা পিতার নাম: দুলাল মেদ্যা বাড়ির নং : n0160 বয়স : 35 লিঙ্গ : পুরুষ	ফটো উপলব্ধ	54	NRZ1407055	নাম : বিউটি দে চৌধুরী স্বামীর নাম: মিশির চৌধুরী বাড়ির নং : n0113 বয়স : 33 লিঙ্গ : মহিলা	ফটো উপলব্ধ
55	NRZ2061737	নাম : শুভঙ্কর চৌধুরী পিতার নাম: সন্তোষ চৌধুরী বাড়ির নং : এন0012 বয়স : 25 লিঙ্গ : পুরুষ	ফটো উপলব্ধ	56	NRZ1785716	নাম : অরুণ চৌধুরী পিতার নাম: সুকুমার চৌধুরী বাড়ির নং : n0061 বয়স : 28 লিঙ্গ : পুরুষ	ফটো উপলব্ধ	57	NRZ2210433	নাম : সারথী চৌধুরী স্বামীর নাম: সুনীল চৌধুরী বাড়ির নং : n0160 বয়স : 59 লিঙ্গ : মহিলা	ফটো উপলব্ধ
58	WSU1959022	নাম : রিয়া চৌধুরী স্বামীর নাম: সৌরভ চৌধুরী বাড়ির নং : এন0021 বয়স : 26 লিঙ্গ : মহিলা	ফটো উপলব্ধ	59	NRZ2302701	নাম : শুভদীপ চৌধুরী পিতার নাম: শিশির চৌধুরী বাড়ির নং : এন0041 বয়স : 23 লিঙ্গ : পুরুষ	ফটো উপলব্ধ	60	NRZ2303451	নাম : পাপিয়া চৌধুরী স্বামীর নাম: অরুণ চৌধুরী বাড়ির নং : এন0061 বয়স : 24 লিঙ্গ : মহিলা	ফটো উপলব্ধ



বিধানসভা নির্বাচনক্রমের নং, নাম : 256-কোতুলপুর
ভাগ নং, নাম : 1-পানখাই মৌজার বেলেখালি, পানখাই কলোনী

61	NRZ2302743	নাম : দিব্যেন্দু ব্যানার্জী পিতার নাম: প্রভাস ব্যানার্জী বাড়ির নং : এন0004 বয়স : 23 লিঙ্গ : পুরুষ	ফটো উপলব্ধ	62	NRZ2009587	নাম : সৌভিক চৌধুরী পিতার নাম: শ্হারাধন চৌধুরী বাড়ির নং : N0041 বয়স : 25 লিঙ্গ : পুরুষ	ফটো উপলব্ধ	63	NRZ2023695	নাম : লাবনী পাল চৌধুরী স্বামীর নাম: মলোয় চৌধুরী বাড়ির নং : এন0042 বয়স : 25 লিঙ্গ : মহিলা	ফটো উপলব্ধ
64	NRZ0157651	নাম : অনূপ কুমার চৌধুরী পিতার নাম: সুনীল চৌধুরী বাড়ির নং : n0061 বয়স : 39 লিঙ্গ : পুরুষ	ফটো উপলব্ধ	65	NRZ1407428	নাম : তাপস চৌধুরী পিতার নাম: সুনীল চৌধুরী বাড়ির নং : n0136 বয়স : 34 লিঙ্গ : পুরুষ	ফটো উপলব্ধ	66	NRZ2210391	নাম : সুনীল চৌধুরী পিতার নাম: ক্ষুদিরাম চৌধুরী বাড়ির নং : n0160 বয়স : 72 লিঙ্গ : পুরুষ	ফটো উপলব্ধ
67	NRZ2211126	নাম : রাহুল চৌধুরী পিতার নাম: প্রভাস চৌধুরী বাড়ির নং : N0045 বয়স : 24 লিঙ্গ : পুরুষ	ফটো উপলব্ধ	68	NRZ2211241	নাম : উত্তম চৌধুরী পিতার নাম: বরুণ চৌধুরী বাড়ির নং : N0062 বয়স : 24 লিঙ্গ : পুরুষ	ফটো উপলব্ধ	69	NRZ2211092	নাম : শোভন চৌধুরী পিতার নাম: দিলীপ কুমার চৌধুরী বাড়ির নং : N0049 বয়স : 24 লিঙ্গ : পুরুষ	ফটো উপলব্ধ
70	NRZ1807411	নাম : অর্পিতা চৌধুরী স্বামীর নাম: মানস কুমার চৌধুরী বাড়ির নং : n0162 বয়স : 28 লিঙ্গ : মহিলা	ফটো উপলব্ধ	71	NRZ1185420	নাম : রমেশ চৌধুরী পিতার নাম: অসিত চৌধুরী বাড়ির নং : n0009 বয়স : 35 লিঙ্গ : পুরুষ	ফটো উপলব্ধ	72	NRZ2111946	নাম : স্বপন চৌধুরী পিতার নাম: চণ্ডী চৌধুরী বাড়ির নং : n0007 বয়স : 61 লিঙ্গ : পুরুষ	ফটো উপলব্ধ
73	NRZ2009835	নাম : সত্যপ্রিয় চৌধুরী পিতার নাম: অরুণ চৌধুরী বাড়ির নং : এন0049 বয়স : 25 লিঙ্গ : পুরুষ	ফটো উপলব্ধ	74	NRZ2009686	নাম : মনোজ চৌধুরী পিতার নাম: নাডগোপাল চৌধুরী বাড়ির নং : এন0051 বয়স : 25 লিঙ্গ : পুরুষ	ফটো উপলব্ধ	75	NRZ2009744	নাম : নীলু চৌধুরী পিতার নাম: কালীপ চৌধুরী বাড়ির নং : এন0031 বয়স : 25 লিঙ্গ : মহিলা	ফটো উপলব্ধ
76	NRZ2009710	নাম : সব্যসাচী চৌধুরী পিতার নাম: জগন্নাথ চৌধুরী বাড়ির নং : এন0052 বয়স : 25 লিঙ্গ : পুরুষ	ফটো উপলব্ধ	77	NRZ2078830	নাম : পুষ্পরানী চৌধুরী স্বামীর নাম: সত্যনারায়ন চৌধুরী বাড়ির নং : n0010 বয়স : 56 লিঙ্গ : মহিলা	ফটো উপলব্ধ	78	NRZ2078822	নাম : সত্যনারায়ন চৌধুরী পিতার নাম: মনোরঞ্জন চৌধুরী বাড়ির নং : n0010 বয়স : 59 লিঙ্গ : পুরুষ	ফটো উপলব্ধ
79	BHV2554574	নাম : রাজেশ চৌধুরী পিতার নাম: অসিত চৌধুরী বাড়ির নং : n0009 বয়স : 42 লিঙ্গ : পুরুষ	ফটো উপলব্ধ	80	WB/36/254/015904	নাম : কমলা চৌধুরী স্বামীর নাম: অসিত চৌধুরী বাড়ির নং : n0009 বয়স : 55 লিঙ্গ : মহিলা	ফটো উপলব্ধ	81	WB/36/254/015630	নাম : অসিত চৌধুরী পিতার নাম: চণ্ডী চৌধুরী বাড়ির নং : n0009 বয়স : 59 লিঙ্গ : পুরুষ	ফটো উপলব্ধ
82	BHV2554590	নাম : অনূপ চৌধুরী পিতার নাম: স্বপন চৌধুরী বাড়ির নং : n0007 বয়স : 38 লিঙ্গ : পুরুষ	ফটো উপলব্ধ	83	WB/36/254/015288	নাম : শেফালী চৌধুরী স্বামীর নাম: স্বপন চৌধুরী বাড়ির নং : n0007 বয়স : 56 লিঙ্গ : মহিলা	ফটো উপলব্ধ	84	NRZ1226190	নাম : বিকাশ চৌধুরী পিতার নাম: চন্ডীচরন চৌধুরী বাড়ির নং : n0041 বয়স : 43 লিঙ্গ : পুরুষ	ফটো উপলব্ধ
85	BHV2554616	নাম : চম্পা চৌধুরী স্বামীর নাম: অসীম চৌধুরী বাড়ির নং : n0041 বয়স : 42 লিঙ্গ : মহিলা	ফটো উপলব্ধ	86	BHV2507739	নাম : অসীম চৌধুরী পিতার নাম: চন্ডীচরন চৌধুরী বাড়ির নং : n0041 বয়স : 42 লিঙ্গ : পুরুষ	ফটো উপলব্ধ	87	BHV2285054	নাম : মিশির চৌধুরী পিতার নাম: চন্ডীচরন চৌধুরী বাড়ির নং : n0041 বয়স : 46 লিঙ্গ : পুরুষ	ফটো উপলব্ধ
88	BHV2554608	নাম : চম্পা চৌধুরী স্বামীর নাম: শিশির চৌধুরী বাড়ির নং : n0041 বয়স : 45 লিঙ্গ : মহিলা	ফটো উপলব্ধ	89	WB/36/254/015668	নাম : শিশির চৌধুরী পিতার নাম: চন্ডীচরন চৌধুরী বাড়ির নং : n0041 বয়স : 55 লিঙ্গ : পুরুষ	ফটো উপলব্ধ	90	NRZ0157990	নাম : সাধনা চৌধুরী স্বামীর নাম: কলিঙ্গ চৌধুরী বাড়ির নং : n0031 বয়স : 37 লিঙ্গ : মহিলা	ফটো উপলব্ধ



বিধানসভা নির্বাচনক্ষেত্রের নং, নাম : 256-কোতুলপুর
ভাগ নং, নাম : 1-পানখাই মৌজার বেলেখালি, পানখাই কলোনী

91	BHV1577923	নাম : কলিঙ্গ চৌধুরী পিতার নাম: কৃষ্ণ চৌধুরী বাড়ির নং : n0031 বয়স : 46 লিঙ্গ : পুরুষ	ফটো উপলব্ধ	92	BHV1577907	নাম : রেখা চৌধুরী স্বামীর নাম: কালিপদ চৌধুরী বাড়ির নং : n0031 বয়স : 46 লিঙ্গ : মহিলা	ফটো উপলব্ধ	93	WB/36/254/015337	নাম : কালিপদ চৌধুরী পিতার নাম: কৃষ্ণ চৌধুরী বাড়ির নং : n0031 বয়স : 55 লিঙ্গ : পুরুষ	ফটো উপলব্ধ
94	NRZ2595528	নাম : নন্দ রানি চৌধুরী স্বামীর নাম: কৃষ্ণ চৌধুরী বাড়ির নং : n0031 বয়স : 81 লিঙ্গ : মহিলা	ফটো উপলব্ধ	95	WB/36/254/015798	নাম : আঙ্গুর চৌধুরী স্বামীর নাম: মৃত্যুঞ্জয় চৌধুরী বাড়ির নং : n0022 বয়স : 63 লিঙ্গ : মহিলা	ফটো উপলব্ধ	96	WB/36/254/015703	নাম : মৃত্যুঞ্জয় চৌধুরী পিতার নাম: নগেন্দ্র চৌধুরী বাড়ির নং : n0022 বয়স : 71 লিঙ্গ : পুরুষ	ফটো উপলব্ধ
97	WB/36/254/015823	নাম : চন্দনা চৌধুরী স্বামীর নাম: সুনীল চৌধুরী বাড়ির নং : n0021 বয়স : 53 লিঙ্গ : মহিলা	ফটো উপলব্ধ	98	WB/36/254/015742	নাম : সুনীল চৌধুরী পিতার নাম: নগেন্দ্র চৌধুরী বাড়ির নং : n0021 বয়স : 57 লিঙ্গ : পুরুষ	ফটো উপলব্ধ	99	NRZ1226257	নাম : সৌরভ চৌধুরী পিতার নাম: অজয় চৌধুরী বাড়ির নং : n0021 বয়স : 34 লিঙ্গ : পুরুষ	ফটো উপলব্ধ
100	WB/36/254/015229	নাম : রেনুকা চৌধুরী স্বামীর নাম: অজয় চৌধুরী বাড়ির নং : n0021 বয়স : 61 লিঙ্গ : মহিলা	ফটো উপলব্ধ	101	WB/36/254/015189	নাম : অজয় চৌধুরী পিতার নাম: নগেন্দ্র চৌধুরী বাড়ির নং : n0021 বয়স : 67 লিঙ্গ : পুরুষ	ফটো উপলব্ধ	102	NRZ1225929	নাম : মানস কুমার চৌধুরী পিতার নাম: ধীরেন চৌধুরী বাড়ির নং : n0020 বয়স : 35 লিঙ্গ : পুরুষ	ফটো উপলব্ধ
103	WB/36/254/015792	নাম : অঞ্জনা চৌধুরী স্বামীর নাম: ধীরেন চৌধুরী বাড়ির নং : n0020 বয়স : 59 লিঙ্গ : মহিলা	ফটো উপলব্ধ	104	BHV2554582	নাম : সন্দীপ চৌধুরী পিতার নাম: বংশী চৌধুরী বাড়ির নং : n0042 বয়স : 37 লিঙ্গ : পুরুষ	ফটো উপলব্ধ	105	NRZ2362853	নাম : ধীরেন চৌধুরী পিতার নাম: নগেন্দ্র চৌধুরী বাড়ির নং : n0020 বয়স : 65 লিঙ্গ : পুরুষ	ফটো উপলব্ধ
106	BHV2554624	নাম : উত্তম চৌধুরী পিতার নাম: বিজয় চৌধুরী বাড়ির নং : n0016 বয়স : 39 লিঙ্গ : পুরুষ	ফটো উপলব্ধ	107	BHV2285070	নাম : চন্দনা চৌধুরী স্বামীর নাম: চিত্তরঞ্জন চৌধুরী বাড়ির নং : n0016 বয়স : 44 লিঙ্গ : মহিলা	ফটো উপলব্ধ	108	NRZ2079036	নাম : চিত্তরঞ্জন চৌধুরী পিতার নাম: বিজয় চৌধুরী বাড়ির নং : n0016 বয়স : 55 লিঙ্গ : পুরুষ	ফটো উপলব্ধ
109	NRZ2079044	নাম : মুক্তি চৌধুরী স্বামীর নাম: বিজয় চৌধুরী বাড়ির নং : n0016 বয়স : 86 লিঙ্গ : মহিলা	ফটো উপলব্ধ	110	WB/36/254/015147	নাম : শিবানী চৌধুরী স্বামীর নাম: সন্তোষ চৌধুরী বাড়ির নং : n0012 বয়স : 49 লিঙ্গ : মহিলা	ফটো উপলব্ধ	111	WB/36/254/015441	নাম : সন্তোষ চৌধুরী পিতার নাম: অনিল চৌধুরী বাড়ির নং : n0012 বয়স : 51 লিঙ্গ : পুরুষ	ফটো উপলব্ধ
112	NRZ1407295	নাম : নিখিল চৌধুরী পিতার নাম: দয়াময় চৌধুরী বাড়ির নং : n0117 বয়স : 34 লিঙ্গ : পুরুষ	ফটো উপলব্ধ	113	NRZ1696897	নাম : শুভঙ্কর চৌধুরী পিতার নাম: ধীরেন চৌধুরী বাড়ির নং : n0020 বয়স : 29 লিঙ্গ : পুরুষ	ফটো উপলব্ধ	114	NRZ1785567	নাম : মৌ চৌধুরী স্বামীর নাম: বিকাশ চৌধুরী বাড়ির নং : n0041 বয়স : 36 লিঙ্গ : মহিলা	ফটো উপলব্ধ
115	NRZ1785617	নাম : কৌশিক চৌধুরী পিতার নাম: হারাধন চৌধুরী বাড়ির নং : n0041 বয়স : 28 লিঙ্গ : পুরুষ	ফটো উপলব্ধ	116	NRZ1785609	নাম : সরোজ চৌধুরী পিতার নাম: নাড়গোপাল চৌধুরী বাড়ির নং : n0051 বয়স : 28 লিঙ্গ : পুরুষ	ফটো উপলব্ধ	117	NRZ1785674	নাম : পার্থ চৌধুরী পিতার নাম: সুনীল চৌধুরী বাড়ির নং : n0021 বয়স : 28 লিঙ্গ : পুরুষ	ফটো উপলব্ধ
118	BHV2285104	নাম : অমিত চৌধুরী পিতার নাম: মৃত্যুঞ্জয় চৌধুরী বাড়ির নং : n0022 বয়স : 40 লিঙ্গ : পুরুষ	ফটো উপলব্ধ	119	NRZ1593268	নাম : শুক্লা চৌধুরী স্বামীর নাম: অমিত চৌধুরী বাড়ির নং : n0022 বয়স : 40 লিঙ্গ : মহিলা	ফটো উপলব্ধ	120	NRZ0157859	নাম : মমতা চৌধুরী স্বামীর নাম: তরুণ চৌধুরী বাড়ির নং : n0062 বয়স : 37 লিঙ্গ : মহিলা	ফটো উপলব্ধ



বিধানসভা নির্বাচনক্ষেত্রের নং, নাম : 256-কোতুলপুর
ভাগ নং, নাম : 1-পানখাই মৌজার বেলেখালি, পানখাই কলোনী

121 নাম : নমিতা চৌধুরী স্বামীর নাম: বরেন্দ্র চৌধুরী বাড়ির নং : n0062 বয়স : 44 লিঙ্গ : মহিলা	BHV2285047 ফটো উপলব্ধ	122 নাম : বরেন্দ্র চৌধুরী পিতার নাম: কৃষ্ণপদ চৌধুরী বাড়ির নং : n0062 বয়স : 49 লিঙ্গ : পুরুষ	WB/36/254/015914 ফটো উপলব্ধ	123 নাম : তরুণ চৌধুরী মায়ের নাম: অলকা চৌধুরী বাড়ির নং : n0062 বয়স : 47 লিঙ্গ : পুরুষ	NRZ0157842 ফটো উপলব্ধ
124 নাম : অলকা চৌধুরী স্বামীর নাম: কৃষ্ণপদ চৌধুরী বাড়ির নং : n0062 বয়স : 66 লিঙ্গ : মহিলা	WB/36/254/015406 ফটো উপলব্ধ	125 নাম : পুষ্প রাণী চৌধুরী স্বামীর নাম: নবকুমার চৌধুরী বাড়ির নং : n0061 বয়স : 43 লিঙ্গ : মহিলা	BHV2284966 ফটো উপলব্ধ	126 নাম : নবকুমার চৌধুরী পিতার নাম: ক্ষুদিরাম চৌধুরী বাড়ির নং : n0061 বয়স : 49 লিঙ্গ : পুরুষ	WB/36/254/015756 ফটো উপলব্ধ
127 নাম : নীতা চৌধুরী স্বামীর নাম: বাসুদেব চৌধুরী বাড়ির নং : n0046 বয়স : 51 লিঙ্গ : মহিলা	WB/36/254/015026 ফটো উপলব্ধ	128 নাম : বাসুদেব চৌধুরী পিতার নাম: সারদা চৌধুরী বাড়ির নং : n0046 বয়স : 65 লিঙ্গ : পুরুষ	BHV1358217 ফটো উপলব্ধ	129 নাম : রীতা চৌধুরী স্বামীর নাম: সুশান্ত চৌধুরী বাড়ির নং : n0045 বয়স : 38 লিঙ্গ : মহিলা	NRZ0158345 ফটো উপলব্ধ
130 নাম : সুশান্ত চৌধুরী পিতার নাম: হরিশঙ্কর চৌধুরী বাড়ির নং : n0045 বয়স : 42 লিঙ্গ : পুরুষ	BHV2285120 ফটো উপলব্ধ	131 নাম : গীতারানী চৌধুরী স্বামীর নাম: হরিশঙ্কর চৌধুরী বাড়ির নং : n0045 বয়স : 61 লিঙ্গ : মহিলা	WB/36/254/015025 ফটো উপলব্ধ	132 নাম : হরিশঙ্কর চৌধুরী পিতার নাম: সারদা চৌধুরী বাড়ির নং : n0045 বয়স : 71 লিঙ্গ : পুরুষ	NRZ2078954 ফটো উপলব্ধ
133 নাম : বেলারানী চৌধুরী স্বামীর নাম: শ্যামাপদ চৌধুরী বাড়ির নং : n0044 বয়স : 60 লিঙ্গ : মহিলা	NRZ2542082 ফটো উপলব্ধ	134 নাম : প্রদীপ চৌধুরী পিতার নাম: বংশী বদন চৌধুরী বাড়ির নং : n0042 বয়স : 41 লিঙ্গ : পুরুষ	BHV2459766 ফটো উপলব্ধ	135 নাম : মলয় চৌধুরী পিতার নাম: গগন চৌধুরী বাড়ির নং : n0042 বয়স : 35 লিঙ্গ : পুরুষ	NRZ1225846 ফটো উপলব্ধ
136 নাম : সঞ্জয় চৌধুরী পিতার নাম: গগন চৌধুরী বাড়ির নং : n0042 বয়স : 39 লিঙ্গ : পুরুষ	NRZ1185412 ফটো উপলব্ধ	137 নাম : শ্যামলী চৌধুরী স্বামীর নাম: গগন চৌধুরী বাড়ির নং : n0042 বয়স : 59 লিঙ্গ : মহিলা	WB/36/254/015062 ফটো উপলব্ধ	138 নাম : গগন চৌধুরী পিতার নাম: চণ্ডীচরণ চৌধুরী বাড়ির নং : n0042 বয়স : 63 লিঙ্গ : পুরুষ	WB/36/254/015485 ফটো উপলব্ধ
139 নাম : বংশী চৌধুরী পিতার নাম: চণ্ডীচরণ চৌধুরী বাড়ির নং : n0042 বয়স : 68 লিঙ্গ : পুরুষ	WB/36/254/015817 ফটো উপলব্ধ	140 নাম : কাজল চৌধুরী স্বামীর নাম: সুকুমার চৌধুরী বাড়ির নং : n0061 বয়স : 53 লিঙ্গ : মহিলা	WB/36/254/015551 ফটো উপলব্ধ	141 নাম : সুকুমার চৌধুরী পিতার নাম: ক্ষুদিরাম চৌধুরী বাড়ির নং : n0061 বয়স : 61 লিঙ্গ : পুরুষ	NRZ2546802 ফটো উপলব্ধ
142 নাম : শীলা চৌধুরী স্বামীর নাম: জগন্নাথ চৌধুরী বাড়ির নং : n0052 বয়স : 46 লিঙ্গ : মহিলা	BHV2285088 ফটো উপলব্ধ	143 নাম : জগন্নাথ চৌধুরী পিতার নাম: মনোরঞ্জন চৌধুরী বাড়ির নং : n0052 বয়স : 52 লিঙ্গ : পুরুষ	NRZ2078921 ফটো উপলব্ধ	144 নাম : চিত্রা চৌধুরী স্বামীর নাম: নাড়গোপাল চৌধুরী বাড়ির নং : n0051 বয়স : 48 লিঙ্গ : মহিলা	BHV2285112 ফটো উপলব্ধ
145 নাম : শঙ্করী চৌধুরী স্বামীর নাম: মহাদেব চৌধুরী বাড়ির নং : n0051 বয়স : 81 লিঙ্গ : মহিলা	NRZ2078871 ফটো উপলব্ধ	146 নাম : স্বর্ণালা চৌধুরী স্বামীর নাম: দয়াময় চৌধুরী বাড়ির নং : n0050 বয়স : 47 লিঙ্গ : মহিলা	BHV2285096 ফটো উপলব্ধ	147 নাম : দয়াময় চৌধুরী পিতার নাম: শম্ভুনাথ চৌধুরী বাড়ির নং : n0050 বয়স : 53 লিঙ্গ : পুরুষ	NRZ2078855 ফটো উপলব্ধ
148 নাম : অঞ্জলী চৌধুরী স্বামীর নাম: শম্ভুনাথ চৌধুরী বাড়ির নং : n0050 বয়স : 65 লিঙ্গ : মহিলা	NRZ2078863 ফটো উপলব্ধ	149 নাম : শম্ভুনাথ চৌধুরী পিতার নাম: সবারেশ্বর চৌধুরী বাড়ির নং : n0050 বয়স : 80 লিঙ্গ : পুরুষ	NRZ2078848 ফটো উপলব্ধ	150 নাম : মিতা চৌধুরী স্বামীর নাম: অরুণ চৌধুরী বাড়ির নং : n0049 বয়স : 46 লিঙ্গ : মহিলা	BHV2285013 ফটো উপলব্ধ



151 নাম : অরুণ চৌধুরী পিতার নাম: কান্তিক চৌধুরী বাড়ির নং : n0049 বয়স : 52 লিঙ্গ : পুরুষ	WB/36/254/015455	ফটো উপলব্ধ	152 নাম : প্রতিমা চৌধুরী স্বামীর নাম: তারাপদ চৌধুরী বাড়ির নং : n0049 বয়স : 52 লিঙ্গ : মহিলা	WB/36/254/015044	ফটো উপলব্ধ	153 নাম : মিঠু চৌধুরী স্বামীর নাম: দিলীপ চৌধুরী বাড়ির নং : n0049 বয়স : 47 লিঙ্গ : মহিলা	BHV1578434	ফটো উপলব্ধ
154 নাম : দিলীপ চৌধুরী পিতার নাম: কান্তিক চৌধুরী বাড়ির নং : n0049 বয়স : 57 লিঙ্গ : পুরুষ	WB/36/254/015055	ফটো উপলব্ধ	155 নাম : হীরা চৌধুরী স্বামীর নাম: সুজিত চৌধুরী বাড়ির নং : n0048 বয়স : 55 লিঙ্গ : মহিলা	WB/36/254/015064	ফটো উপলব্ধ	156 নাম : সুজিত চৌধুরী পিতার নাম: অবনী চৌধুরী বাড়ির নং : n0048 বয়স : 58 লিঙ্গ : পুরুষ	WB/36/254/015351	ফটো উপলব্ধ
157 নাম : টুঙ্গা চৌধুরী স্বামীর নাম: প্রশান্ত চৌধুরী বাড়ির নং : n0047 বয়স : 40 লিঙ্গ : মহিলা	BHV2459758	ফটো উপলব্ধ	158 নাম : প্রশান্ত চৌধুরী পিতার নাম: বিশ্বনাথ চৌধুরী বাড়ির নং : n0047 বয়স : 42 লিঙ্গ : পুরুষ	BHV2285039	ফটো উপলব্ধ	159 নাম : কুশধ্বজ চৌধুরী পিতার নাম: বিশ্বনাথ চৌধুরী বাড়ির নং : n0047 বয়স : 50 লিঙ্গ : পুরুষ	WB/36/254/015123	ফটো উপলব্ধ
160 নাম : চাঁপারানী চৌধুরী স্বামীর নাম: বিশ্বনাথ চৌধুরী বাড়ির নং : n0047 বয়স : 70 লিঙ্গ : মহিলা	NRZ2078889	ফটো উপলব্ধ	161 নাম : ঋতু চৌধুরী স্বামীর নাম: মিঠুন চৌধুরী বাড়ির নং : n0046 বয়স : 29 লিঙ্গ : মহিলা	NRZ1697044	ফটো উপলব্ধ	162 নাম : মিঠুন চৌধুরী পিতার নাম: বাসুদেব চৌধুরী বাড়ির নং : n0046 বয়স : 36 লিঙ্গ : পুরুষ	NRZ0158279	ফটো উপলব্ধ
163 নাম : উদয় চৌধুরী পিতার নাম: অনিল চৌধুরী বাড়ির নং : n0063 বয়স : 48 লিঙ্গ : পুরুষ	BHV2284974	ফটো উপলব্ধ	164 নাম : সরস্বতী চৌধুরী স্বামীর নাম: উদয় চৌধুরী বাড়ির নং : n0063 বয়স : 46 লিঙ্গ : মহিলা	BHV2284982	ফটো উপলব্ধ	165 নাম : ভারতী চৌধুরী স্বামীর নাম: নিখিল চৌধুরী বাড়ির নং : n0063 বয়স : 44 লিঙ্গ : মহিলা	BHV2285005	ফটো উপলব্ধ
166 নাম : নিরঞ্জন চৌধুরী পিতার নাম: বিজয় চৌধুরী বাড়ির নং : n0090 বয়স : 61 লিঙ্গ : পুরুষ	WB/36/254/015267	ফটো উপলব্ধ	167 নাম : মন্দিরা ঘড়ই স্বামীর নাম: গৌতম চৌধুরী বাড়ির নং : এন0062 বয়স : 21 লিঙ্গ : মহিলা	NRZ2530921	ফটো উপলব্ধ	168 নাম : ছবিতা চৌধুরী স্বামীর নাম: কুশধ্বজ চৌধুরী বাড়ির নং : n0047 বয়স : 41 লিঙ্গ : মহিলা	BHV2285021	ফটো উপলব্ধ
169 নাম : আন্তিক চৌধুরী পিতার নাম: উদয় চৌধুরী বাড়ির নং : N0063 বয়স : 25 লিঙ্গ : পুরুষ	NRZ2211373	ফটো উপলব্ধ	170 নাম : আশিস চৌধুরী পিতার নাম: অসীম চৌধুরী বাড়ির নং : এন0041 বয়স : 22 লিঙ্গ : পুরুষ	NRZ2385029	ফটো উপলব্ধ	171 নাম : জয় ব্যানার্জী পিতার নাম: প্রবীর ব্যানার্জী বাড়ির নং : এন0160 বয়স : 22 লিঙ্গ : পুরুষ	NRZ2384881	ফটো উপলব্ধ
172 নাম : সোমা চৌধুরী স্বামীর নাম: রাজেশ চৌধুরী বাড়ির নং : n0009 বয়স : 27 লিঙ্গ : মহিলা	NRZ1868702	ফটো উপলব্ধ	173 নাম : উজ্জ্বল সাঁতরা পিতার নাম: যুধিষ্ঠীর সাঁতরা বাড়ির নং : n0160 বয়স : 39 লিঙ্গ : পুরুষ	NRZ0164012	ফটো উপলব্ধ	174 নাম : চায়না নন্দী চৌধুরী স্বামীর নাম: সঞ্জয় চৌধুরী বাড়ির নং : N0042 বয়স : 26 লিঙ্গ : মহিলা	NRZ1964121	ফটো উপলব্ধ
175 নাম : পিরু চৌধুরী পিতার নাম: কুশধ্বজ চৌধুরী বাড়ির নং : n0047 বয়স : 27 লিঙ্গ : পুরুষ	NRZ1868645	ফটো উপলব্ধ	176 নাম : রানা মাজি পিতার নাম: গুরুপদ মাজি বাড়ির নং : এন0044 বয়স : 22 লিঙ্গ : পুরুষ	NRZ2441657	ফটো উপলব্ধ	177 নাম : কেয়া নন্দী চৌধুরী স্বামীর নাম: অনুপ চৌধুরী বাড়ির নং : এন0007 বয়স : 28 লিঙ্গ : মহিলা	NRZ1779826	ফটো উপলব্ধ
178 নাম : লক্ষী চৌধুরী স্বামীর নাম: তাপস চৌধুরী বাড়ির নং : এন0010 বয়স : 34 লিঙ্গ : মহিলা	NRZ2385078	ফটো উপলব্ধ	179 নাম : তাপস চৌধুরী পিতার নাম: সত্যনারায়ণ চৌধুরী বাড়ির নং : এন0010 বয়স : 37 লিঙ্গ : পুরুষ	NRZ0158303	ফটো উপলব্ধ	180 নাম : সুদেষ্ণা চৌধুরী পিতার নাম: কালীপদ চৌধুরী বাড়ির নং : বেলেখালি বয়স : 23 লিঙ্গ : মহিলা	NRZ2302768	ফটো উপলব্ধ



বিধানসভা নির্বাচনকেন্দ্রের নং, নাম : 256-কোতুলপুর
ভাগ নং, নাম : 1-পানখাই মৌজার বেলেখালি, পানখাই কলোনী

181 নাম : নাড়গোপাল চৌধুরী পিতার নাম: মহাদেব চৌধুরী বাড়ির নং : n0051 বয়স : 49 লিঙ্গ : পুরুষ	NRZ2413375 ফটো উপলব্ধ	182 নাম : মৌমিতা সামুই চৌধুরী স্বামীর নাম: কোশিক চৌধুরী বাড়ির নং : এন0041 বয়স : 25 লিঙ্গ : মহিলা	NRZ2011831 ফটো উপলব্ধ	183 নাম : রূপসা চৌধুরী স্বামীর নাম: সুমন চৌধুরী বাড়ির নং : এন0012 বয়স : 22 লিঙ্গ : মহিলা	NRZ2375780 ফটো উপলব্ধ
184 নাম : কৃষ্ণা পোড়েল চৌধুরী স্বামীর নাম: অনুপ কুমার চৌধুরী বাড়ির নং : এন0061 বয়স : 22 লিঙ্গ : মহিলা	NRZ2384998 ফটো উপলব্ধ	185 নাম : মান্সী চৌধুরী স্বামীর নাম: শুভঙ্কর চৌধুরী বাড়ির নং : এন0020 বয়স : 27 লিঙ্গ : মহিলা	NRZ1880590 ফটো উপলব্ধ	186 নাম : অমর চৌধুরী পিতার নাম: নিখিল চৌধুরী বাড়ির নং : এন0063 বয়স : 22 লিঙ্গ : পুরুষ	NRZ2441210 ফটো উপলব্ধ
187 নাম : প্রতাপ চৌধুরী পিতার নাম: তারাপদ চৌধুরী বাড়ির নং : N0049 বয়স : 26 লিঙ্গ : পুরুষ	NRZ1964089 ফটো উপলব্ধ	188 নাম : প্রীতি চৌধুরী পিতার নাম: অরুণ চৌধুরী বাড়ির নং : এন0049 বয়স : 20 লিঙ্গ : মহিলা	NRZ2510741 ফটো উপলব্ধ	189 নাম : রূপা চৌধুরী স্বামীর নাম: হারাধন চৌধুরী বাড়ির নং : n0041 বয়স : 50 লিঙ্গ : মহিলা	NRZ2475960 ফটো উপলব্ধ
190 নাম : সুমন চৌধুরী পিতার নাম: নবকুমার চৌধুরী বাড়ির নং : এন0061 বয়স : 20 লিঙ্গ : পুরুষ	NRZ2483097 ফটো উপলব্ধ	191 নাম : ফুলেশ্বরী রায় চৌধুরী স্বামীর নাম: তাপস চৌধুরী বাড়ির নং : এন0136 বয়স : 22 লিঙ্গ : মহিলা	NRZ2483121 ফটো উপলব্ধ	192 নাম : রানা চৌধুরী পিতার নাম: সুশান্ত চৌধুরী বাড়ির নং : এন0045 বয়স : 21 লিঙ্গ : পুরুষ	NRZ2483139 ফটো উপলব্ধ
193 নাম : সুরজিৎ দাস পিতার নাম: কার্তিক দাস বাড়ির নং : এন0043 বয়স : 22 লিঙ্গ : পুরুষ	NRZ2384873 ফটো উপলব্ধ	194 নাম : শুক্লা দাস পিতার নাম: কার্তিক দাস বাড়ির নং : এন0043 বয়স : 24 লিঙ্গ : মহিলা	NRZ2441475 ফটো উপলব্ধ	195 নাম : চাঁপা দাস স্বামীর নাম: স্বপন দাস বাড়ির নং : n0027 বয়স : 56 লিঙ্গ : মহিলা	WB/36/254/015078 ফটো উপলব্ধ
196 নাম : তনুশ্রী দাস স্বামীর নাম: বাবলু দাস বাড়ির নং : n0043 বয়স : 53 লিঙ্গ : মহিলা	WB/36/254/015086 ফটো উপলব্ধ	197 নাম : রাখহরি দাস পিতার নাম: বাবলু দাস বাড়ির নং : n0043 বয়স : 40 লিঙ্গ : পুরুষ	BHV2286524 ফটো উপলব্ধ	198 নাম : চামেলী দাস স্বামীর নাম: রাখহরি দাস বাড়ির নং : n0043 বয়স : 33 লিঙ্গ : মহিলা	NRZ1482231 ফটো উপলব্ধ
199 নাম : দীনহরি দাস পিতার নাম: বাবলু দাস বাড়ির নং : n0043 বয়স : 37 লিঙ্গ : পুরুষ	NRZ0159491 ফটো উপলব্ধ	200 নাম : সোনামনি দাস স্বামীর নাম: দীনহরি দাস বাড়ির নং : n0043 বয়স : 29 লিঙ্গ : মহিলা	NRZ1696939 ফটো উপলব্ধ	201 নাম : স্বরূপ দাস পিতার নাম: স্বপন দাস বাড়ির নং : n0106 বয়স : 32 লিঙ্গ : পুরুষ	NRZ1407204 ফটো উপলব্ধ
202 নাম : রতন দাস পিতার নাম: গোবিন্দ দাস বাড়ির নং : n0115 বয়স : 76 লিঙ্গ : পুরুষ	WB/36/254/015080 ফটো উপলব্ধ	203 নাম : তুলসী দাস স্বামীর নাম: রতন দাস বাড়ির নং : n0115 বয়স : 63 লিঙ্গ : মহিলা	WB/36/254/015795 ফটো উপলব্ধ	204 নাম : কাজল দাস পিতার নাম: রতন দাস বাড়ির নং : n0115 বয়স : 40 লিঙ্গ : পুরুষ	BHV2286540 ফটো উপলব্ধ
205 নাম : চন্দনা দাস স্বামীর নাম: কাজল দাস বাড়ির নং : n0115 বয়স : 32 লিঙ্গ : মহিলা	NRZ1697028 ফটো উপলব্ধ	206 নাম : জয়ন্তী দাস স্বামীর নাম: হিরন্ময় দাস বাড়ির নং : n0023 বয়স : 45 লিঙ্গ : মহিলা	BHV2285146 ফটো উপলব্ধ	207 নাম : চণ্ডী দাস স্বামীর নাম: বটকৃষ্ণ দাস বাড়ির নং : n0027 বয়স : 76 লিঙ্গ : মহিলা	WB/36/254/015130 ফটো উপলব্ধ
208 নাম : স্বপন দাস পিতার নাম: বটকৃষ্ণ দাস বাড়ির নং : n0027 বয়স : 61 লিঙ্গ : পুরুষ	WB/36/254/015831 ফটো উপলব্ধ	209 নাম : মামনি দাস স্বামীর নাম: কার্তিক দাস বাড়ির নং : n0043 বয়স : 39 লিঙ্গ : মহিলা	BHV2459832 ফটো উপলব্ধ	210 নাম : কার্তিক দাস পিতার নাম: রতন দাস বাড়ির নং : n0043 বয়স : 42 লিঙ্গ : পুরুষ	BHV2286532 ফটো উপলব্ধ



বিধানসভা নির্বাচনকেন্দ্রের নং, নাম : 256-কোতুলপুর
ভাগ নং, নাম : 1-পানখাই মৌজার বেলেখালি, পানখাই কলোনী

211	WB/36/254/015679	নাম : বাবলু দাস পিতার নাম: অনুকুল দাস বাড়ির নং : n0043 বয়স : 61 লিঙ্গ : পুরুষ	ফটো উপলব্ধ	212	NRZ1785781	নাম : বিটু দে পিতার নাম: হীরেন্দ্র দে বাড়ির নং : n0028 বয়স : 28 লিঙ্গ : পুরুষ	ফটো উপলব্ধ	213	WSU1924653	নাম : সুসিতা সঁতরা দে স্বামীর নাম: শ্রীমন্ত দে বাড়ির নং : এন0029 বয়স : 26 লিঙ্গ : মহিলা	ফটো উপলব্ধ
214	NRZ2009678	নাম : আকেশ দে পিতার নাম: হীরেন্দ্র দে বাড়ির নং : এন0028 বয়স : 25 লিঙ্গ : পুরুষ	ফটো উপলব্ধ	215	NRZ1365097	নাম : তোতন দে পিতার নাম: পিকু দে বাড়ির নং : n0028 বয়স : 34 লিঙ্গ : পুরুষ	ফটো উপলব্ধ	216	NRZ2211183	নাম : খুকুমনি দে স্বামীর নাম: অলোক দে বাড়ির নং : N0030 বয়স : 25 লিঙ্গ : মহিলা	ফটো উপলব্ধ
217	NRZ1785575	নাম : সোমা দে স্বামীর নাম: তাপস দে বাড়ির নং : n0036 বয়স : 28 লিঙ্গ : মহিলা	ফটো উপলব্ধ	218	WB/36/254/015487	নাম : সুধীর দে পিতার নাম: দুর্গাপদ দে বাড়ির নং : n0036 বয়স : 63 লিঙ্গ : পুরুষ	ফটো উপলব্ধ	219	BHV2459774	নাম : পরিবালা দে স্বামীর নাম: সুনীল দে বাড়ির নং : n0035 বয়স : 42 লিঙ্গ : মহিলা	ফটো উপলব্ধ
220	WB/36/254/015615	নাম : সুনীল দে পিতার নাম: দুর্গাপদ দে বাড়ির নং : n0035 বয়স : 53 লিঙ্গ : পুরুষ	ফটো উপলব্ধ	221	NRZ2530897	নাম : জয়দেব দে পিতার নাম: সুনীল দে বাড়ির নং : এন0035 বয়স : 20 লিঙ্গ : পুরুষ	ফটো উপলব্ধ	222	NRZ1482272	নাম : অলোক দে পিতার নাম: চন্ডীচরণ দে বাড়ির নং : n0030 বয়স : 32 লিঙ্গ : পুরুষ	ফটো উপলব্ধ
223	NRZ1226042	নাম : পদ্মা সিং স্বামীর নাম: স্বপন সিং বাড়ির নং : n0030 বয়স : 43 লিঙ্গ : মহিলা	ফটো উপলব্ধ	224	BHV2285195	নাম : ময়না দে স্বামীর নাম: শ্যামল দে বাড়ির নং : n0030 বয়স : 43 লিঙ্গ : মহিলা	ফটো উপলব্ধ	225	BHV2285187	নাম : শ্যামল দে পিতার নাম: করুনা দে বাড়ির নং : n0030 বয়স : 42 লিঙ্গ : পুরুষ	ফটো উপলব্ধ
226	BHV1577949	নাম : রীতা দে স্বামীর নাম: করুনা দে বাড়ির নং : n0030 বয়স : 58 লিঙ্গ : মহিলা	ফটো উপলব্ধ	227	WB/36/254/015779	নাম : করুণাময় দে পিতার নাম: গৌর দে বাড়ির নং : n0030 বয়স : 66 লিঙ্গ : পুরুষ	ফটো উপলব্ধ	228	WB/36/254/015107	নাম : বন্দনা দে স্বামীর নাম: চন্ডীচরণ দে বাড়ির নং : n0030 বয়স : 61 লিঙ্গ : মহিলা	ফটো উপলব্ধ
229	WB/36/254/015034	নাম : চন্ডীচরণ দে পিতার নাম: গৌর দে বাড়ির নং : n0030 বয়স : 67 লিঙ্গ : পুরুষ	ফটো উপলব্ধ	230	BHV2610343	নাম : শ্রীমন্ত দে পিতার নাম: মিহির দে বাড়ির নং : n0029 বয়স : 36 লিঙ্গ : পুরুষ	ফটো উপলব্ধ	231	BHV2459782	নাম : শ্রীকান্ত দে পিতার নাম: মিহির দে বাড়ির নং : n0029 বয়স : 43 লিঙ্গ : পুরুষ	ফটো উপলব্ধ
232	WB/36/254/015608	নাম : তুলসী দে স্বামীর নাম: মিহির দে বাড়ির নং : n0029 বয়স : 56 লিঙ্গ : মহিলা	ফটো উপলব্ধ	233	WB/36/254/015666	নাম : মিহির দে পিতার নাম: দুর্গাপদ দে বাড়ির নং : n0029 বয়স : 65 লিঙ্গ : পুরুষ	ফটো উপলব্ধ	234	WB/36/254/015583	নাম : পীকু দে পিতার নাম: সনাতন দে বাড়ির নং : n0028 বয়স : 58 লিঙ্গ : পুরুষ	ফটো উপলব্ধ
235	WB/36/254/015105	নাম : মীরারানী দে স্বামীর নাম: পীকু দে বাড়ির নং : n0028 বয়স : 53 লিঙ্গ : মহিলা	ফটো উপলব্ধ	236	WB/36/254/015799	নাম : হীরেন্দ্র দে পিতার নাম: সনাতন দে বাড়ির নং : n0028 বয়স : 53 লিঙ্গ : পুরুষ	ফটো উপলব্ধ	237	BHV2285161	নাম : কাবলি দে স্বামীর নাম: হীরেন্দ্রনাথ দে বাড়ির নং : n0028 বয়স : 46 লিঙ্গ : মহিলা	ফটো উপলব্ধ
238	NRZ1226182	নাম : বাপন দে পিতার নাম: পিকু দে বাড়ির নং : n0028 বয়স : 36 লিঙ্গ : পুরুষ	ফটো উপলব্ধ	239	WB/36/254/015099	নাম : অঞ্জলা দে স্বামীর নাম: সুধীর দে বাড়ির নং : n0036 বয়স : 59 লিঙ্গ : মহিলা	ফটো উপলব্ধ	240	NRZ1225861	নাম : মানস দে পিতার নাম: সুধীর দে বাড়ির নং : n0036 বয়স : 35 লিঙ্গ : পুরুষ	ফটো উপলব্ধ



বিধানসভা নির্বাচনক্ষেত্রের নং, নাম : 256-কোতুলপুর
ভাগ নং, নাম : 1-পানখাই মৌজার বেলেখালি, পানখাই কলোনী

241 নাম : পুষ্পরানী দে স্বামীর নাম: ভক্তি দে বাড়ির নং : n0037 বয়স : 75 লিঙ্গ : মহিলা	NRZ2537660 ফটো উপলব্ধ	242 নাম : ভরত দে পিতার নাম: ভক্তি দে বাড়ির নং : n0037 বয়স : 55 লিঙ্গ : পুরুষ	NRZ2078905 ফটো উপলব্ধ	243 নাম : অনুপমা দে স্বামীর নাম: ভরত দে বাড়ির নং : n0037 বয়স : 50 লিঙ্গ : মহিলা	WB/36/254/015106 ফটো উপলব্ধ
244 নাম : বাপন দে পিতার নাম: ভরত দে বাড়ির নং : n0037 বয়স : 34 লিঙ্গ : পুরুষ	NRZ1364991 ফটো উপলব্ধ	245 নাম : শরৎ দে পিতার নাম: ভক্তি দে বাড়ির নং : n0037 বয়স : 50 লিঙ্গ : পুরুষ	NRZ2078806 ফটো উপলব্ধ	246 নাম : মঞ্জু দে স্বামীর নাম: শরৎ দে বাড়ির নং : n0037 বয়স : 45 লিঙ্গ : মহিলা	NRZ1225952 ফটো উপলব্ধ
247 নাম : পুতুল দে স্বামীর নাম: লক্ষন দে বাড়ির নং : n0037 বয়স : 36 লিঙ্গ : মহিলা	NRZ1365105 ফটো উপলব্ধ	248 নাম : কণিকা দে স্বামীর নাম: মানস দে বাড়ির নং : এন0036 বয়স : 22 লিঙ্গ : মহিলা	NRZ2441541 ফটো উপলব্ধ	249 নাম : রাহুল সিং স্বামীর নাম: পদ্মা সিং বাড়ির নং : এন0030 বয়স : 21 লিঙ্গ : পুরুষ	NRZ2441335 ফটো উপলব্ধ
250 নাম : তাপস দে পিতার নাম: সুবীর দে বাড়ির নং : এন0012 বয়স : 37 লিঙ্গ : পুরুষ	NRZ1225754 ফটো উপলব্ধ	251 নাম : সোমা নামাতা (দে) স্বামীর নাম: শ্রীকান্ত দে বাড়ির নং : n0029 বয়স : 35 লিঙ্গ : মহিলা	NRZ1851450 ফটো উপলব্ধ	252 নাম : মিলন দে পিতার নাম: ভরত দে বাড়ির নং : n0037 বয়স : 29 লিঙ্গ : পুরুষ	NRZ1697036 ফটো উপলব্ধ
253 নাম : লক্ষন দে পিতার নাম: ভক্তি দে বাড়ির নং : n0037 বয়স : 48 লিঙ্গ : পুরুষ	BHV2285203 ফটো উপলব্ধ	254 নাম : হারু ধাড়া পিতার নাম: ভুতনাথ ধাড়া বাড়ির নং : n0064 বয়স : 55 লিঙ্গ : পুরুষ	WB/36/254/015037 ফটো উপলব্ধ	255 নাম : প্রতিমা ধাড়া স্বামীর নাম: হারু ধাড়া বাড়ির নং : n0064 বয়স : 52 লিঙ্গ : মহিলা	WB/36/254/015754 ফটো উপলব্ধ
256 নাম : প্রদীপ ধাড়া পিতার নাম: হারু ধাড়া বাড়ির নং : n0064 বয়স : 35 লিঙ্গ : পুরুষ	NRZ1593243 ফটো উপলব্ধ	257 নাম : জয়ন্ত ধাড়া পিতার নাম: হারু ধাড়া বাড়ির নং : n0064 বয়স : 29 লিঙ্গ : পুরুষ	NRZ1785724 ফটো উপলব্ধ	258 নাম : শিল্পা ধাড়া স্বামীর নাম: জয়ন্ত ধাড়া বাড়ির নং : N0064 বয়স : 27 লিঙ্গ : মহিলা	NRZ1989839 ফটো উপলব্ধ
259 নাম : শ্যামলী ধাড়া স্বামীর নাম: প্রদীপ ধাড়া বাড়ির নং : N0064 বয়স : 27 লিঙ্গ : মহিলা	NRZ1929322 ফটো উপলব্ধ	260 নাম : রাহুল নন্দী পিতার নাম: সমীর নন্দী বাড়ির নং : N0040 বয়স : 24 লিঙ্গ : পুরুষ	NRZ2211175 ফটো উপলব্ধ	261 নাম : সমীর নন্দী পিতার নাম: কিরীটা নন্দী বাড়ির নং : n0040 বয়স : 55 লিঙ্গ : পুরুষ	NRZ2078798 ফটো উপলব্ধ
262 নাম : কল্পনা মণ্ডল(নন্দী) স্বামীর নাম: সমীর নন্দী বাড়ির নং : n0040 বয়স : 52 লিঙ্গ : মহিলা	BHV2459790 ফটো উপলব্ধ	263 নাম : বিকাশ পরামানিক পিতার নাম: গনেশ পরামানিক বাড়ির নং : n0033 বয়স : 27 লিঙ্গ : পুরুষ	NRZ1868520 ফটো উপলব্ধ	264 নাম : প্রিয়াঙ্কা পরামানিক স্বামীর নাম: বিকাশ পরামানিক বাড়ির নং : এন0033 বয়স : 22 লিঙ্গ : মহিলা	NRZ2385011 ফটো উপলব্ধ
265 নাম : সঞ্জয় পরামানিক পিতার নাম: জানকী পরামানিক বাড়ির নং : n0032 বয়স : 43 লিঙ্গ : পুরুষ	NRZ1185396 ফটো উপলব্ধ	266 নাম : উত্তরা পরামানিক স্বামীর নাম: প্রদীপ পরামানিক বাড়ির নং : n0032 বয়স : 40 লিঙ্গ : মহিলা	BHV2285237 ফটো উপলব্ধ	267 নাম : প্রদীপ পরামানিক পিতার নাম: জানকী পরামানিক বাড়ির নং : n0032 বয়স : 49 লিঙ্গ : পুরুষ	WB/36/254/015680 ফটো উপলব্ধ
268 নাম : আল্পনা পরামানিক স্বামীর নাম: জানকী পরামানিক বাড়ির নং : n0032 বয়স : 66 লিঙ্গ : মহিলা	WB/36/254/015778 ফটো উপলব্ধ	269 নাম : মিঠু পরামানিক স্বামীর নাম: গনেশ পরামানিক বাড়ির নং : n0033 বয়স : 41 লিঙ্গ : মহিলা	BHV2508091 ফটো উপলব্ধ	270 নাম : গনেশ পরামানিক পিতার নাম: কমল পরামানিক বাড়ির নং : n0033 বয়স : 45 লিঙ্গ : পুরুষ	BHV2285526 ফটো উপলব্ধ



বিধানসভা নির্বাচনকেন্দ্রের নং, নাম : 256-কোতুলপুর
ভাগ নং, নাম : 1-পানখাই মৌজার বেলেখালি, পানখাই কলোনী

271	WB/36/254/015681	ফটো উপলব্ধ	272	NRZ2362861	ফটো উপলব্ধ	273	NRZ1225986	ফটো উপলব্ধ
নাম : কার্তিক পরামানিক পিতার নাম: কমলাকান্ত পরামানিক বাড়ির নং : n0033 বয়স : 49 লিঙ্গ : পুরুষ			নাম : টিকুবালা পরামানিক স্বামীর নাম: কমল পরামানিক বাড়ির নং : n0033 বয়স : 81 লিঙ্গ : মহিলা			নাম : মুনমুন পরামানিক স্বামীর নাম: সঞ্জয় পরামানিক বাড়ির নং : n0032 বয়স : 36 লিঙ্গ : মহিলা		
274	WB/36/254/015364	ফটো উপলব্ধ	275	BHV1359892	ফটো উপলব্ধ	276	BHV2507762	ফটো উপলব্ধ
নাম : হারাধন পাল পিতার নাম: ক্ষুদিরাম পাল বাড়ির নং : n0054 বয়স : 65 লিঙ্গ : পুরুষ			নাম : কাঞ্চন পাল পিতার নাম: নিরাপদ পাল বাড়ির নং : n0056 বয়স : 46 লিঙ্গ : পুরুষ			নাম : খোকন পাল পিতার নাম: নিরাপদ পাল বাড়ির নং : n0056 বয়স : 55 লিঙ্গ : পুরুষ		
277	BHV2507754	ফটো উপলব্ধ	278	NRZ2078962	ফটো উপলব্ধ	279	BHV2285294	ফটো উপলব্ধ
নাম : চাঁপা পাল স্বামীর নাম: কার্তিক পাল বাড়ির নং : n0056 বয়স : 53 লিঙ্গ : মহিলা			নাম : কার্তিক পাল পিতার নাম: নিরাপদ পাল বাড়ির নং : n0056 বয়স : 61 লিঙ্গ : পুরুষ			নাম : কল্যাণী পাল স্বামীর নাম: শংকর পাল বাড়ির নং : n0055 বয়স : 43 লিঙ্গ : মহিলা		
280	WB/36/254/015848	ফটো উপলব্ধ	281	NRZ1593342	ফটো উপলব্ধ	282	BHV2285278	ফটো উপলব্ধ
নাম : শঙ্কর পাল পিতার নাম: নিমাই পাল বাড়ির নং : n0055 বয়স : 59 লিঙ্গ : পুরুষ			নাম : মৌসুমী পাল স্বামীর নাম: অলোক পাল বাড়ির নং : n0055 বয়স : 33 লিঙ্গ : মহিলা			নাম : অলোক পাল পিতার নাম: প্রভাকর পাল বাড়ির নং : n0055 বয়স : 42 লিঙ্গ : পুরুষ		
283	NRZ1225739	ফটো উপলব্ধ	284	BHV1577832	ফটো উপলব্ধ	285	WB/36/254/015496	ফটো উপলব্ধ
নাম : মমতা পাল স্বামীর নাম: বাবলু পাল বাড়ির নং : n0055 বয়স : 35 লিঙ্গ : মহিলা			নাম : বাবলু পাল পিতার নাম: প্রভাকর পাল বাড়ির নং : n0055 বয়স : 46 লিঙ্গ : পুরুষ			নাম : মীরা পাল স্বামীর নাম: প্রভাকর পাল বাড়ির নং : n0055 বয়স : 66 লিঙ্গ : মহিলা		
286	WB/36/254/015654	ফটো উপলব্ধ	287	BHV2285260	ফটো উপলব্ধ	288	NRZ1225705	ফটো উপলব্ধ
নাম : প্রভাকর পাল পিতার নাম: নিমাই পাল বাড়ির নং : n0055 বয়স : 69 লিঙ্গ : পুরুষ			নাম : শ্রীমতি পুতুল সান্তরা স্বামীর নাম: সখারাম সান্তরা বাড়ির নং : n0054 বয়স : 44 লিঙ্গ : মহিলা			নাম : চন্দন পাল পিতার নাম: হারাধন পাল বাড়ির নং : n0054 বয়স : 34 লিঙ্গ : পুরুষ		
289	WB/36/254/015054	ফটো উপলব্ধ	290	NRZ1407196	ফটো উপলব্ধ	291	NRZ2258572	ফটো উপলব্ধ
নাম : অন্নপূর্ণা পাল স্বামীর নাম: হারাধন পাল বাড়ির নং : n0054 বয়স : 59 লিঙ্গ : মহিলা			নাম : অভিনন্দন পাল পিতার নাম: হারাধন পাল বাড়ির নং : n0054 বয়স : 32 লিঙ্গ : পুরুষ			নাম : সাবিত্রী পাল স্বামীর নাম: নিরাপদ পাল বাড়ির নং : n0056 বয়স : 76 লিঙ্গ : মহিলা		
292	NRZ2211084	ফটো উপলব্ধ	293	NRZ1692235	ফটো উপলব্ধ	294	NRZ1964048	ফটো উপলব্ধ
নাম : জয়দেব পাল পিতার নাম: শঙ্কর পাল বাড়ির নং : N0055 বয়স : 24 লিঙ্গ : পুরুষ			নাম : শ্রাবনী রুকিত পাল স্বামীর নাম: অভিনন্দন পাল বাড়ির নং : N0054 বয়স : 29 লিঙ্গ : মহিলা			নাম : সুজয় পাল পিতার নাম: কার্তিক পাল বাড়ির নং : N0056 বয়স : 26 লিঙ্গ : পুরুষ		
295	NRZ1964113	ফটো উপলব্ধ	296	NRZ2483105	ফটো উপলব্ধ	297	NRZ2441681	ফটো উপলব্ধ
নাম : ঝুমা পোড়েল স্বামীর নাম: মাণিক পোড়েল বাড়ির নং : N0058 বয়স : 26 লিঙ্গ : মহিলা			নাম : সূর্য পোড়েল পিতার নাম: তারা পোড়েল বাড়ির নং : এন0058 বয়স : 21 লিঙ্গ : পুরুষ			নাম : রাধা সিং পিতার নাম: বিজয় সিং বাড়ির নং : এন0066 বয়স : 27 লিঙ্গ : মহিলা		
298	NRZ2384774	ফটো উপলব্ধ	299	NRZ1785732	ফটো উপলব্ধ	300	NRZ2302693	ফটো উপলব্ধ
নাম : সুজয় পোড়েল পিতার নাম: তারা পোড়েল বাড়ির নং : এন0058 বয়স : 22 লিঙ্গ : পুরুষ			নাম : বাবলু পোড়েল পিতার নাম: হারু পোড়েল বাড়ির নং : এন0058 বয়স : 28 লিঙ্গ : পুরুষ			নাম : দীপকর সিংহ পিতার নাম: বিজয় সিংহ বাড়ির নং : এন0066 বয়স : 23 লিঙ্গ : পুরুষ		



বিধানসভা নির্বাচনক্ষেত্রের নং, নাম : 256-কোতুলপুর
ভাগ নং, নাম : 1-পানখাই মৌজার বেলেখালি, পানখাই কলোনী

301	NRZ2302925	নাম : মধুসূদন পোড়েল পিতার নাম: হারু পোড়েল বাড়ির নং : এন0058 বয়স : 23 লিঙ্গ : পুরুষ	ফটো উপলব্ধ	302	NRZ1929314	নাম : তাপসী পোড়েল স্বামীর নাম: অরুপ পোড়েল বাড়ির নং : N0060 বয়স : 31 লিঙ্গ : মহিলা	ফটো উপলব্ধ	303	NRZ1225945	নাম : সঞ্জয় পোড়েল পিতার নাম: আনন্দ পোড়েল বাড়ির নং : n0066 বয়স : 36 লিঙ্গ : পুরুষ	ফটো উপলব্ধ
304	WB/36/254/015834	নাম : মালতী পোড়েল স্বামীর নাম: আনন্দ পোড়েল বাড়ির নং : n0066 বয়স : 63 লিঙ্গ : মহিলা	ফটো উপলব্ধ	305	NRZ1482223	নাম : অরুপ পোড়েল পিতার নাম: স্বপন পোড়েল বাড়ির নং : n0060 বয়স : 34 লিঙ্গ : পুরুষ	ফটো উপলব্ধ	306	WB/36/254/015602	নাম : স্বপন পোড়েল পিতার নাম: বাদল পোড়েল বাড়ির নং : n0060 বয়স : 56 লিঙ্গ : পুরুষ	ফটো উপলব্ধ
307	WB/36/254/015159	নাম : গৌরী পোড়েল স্বামীর নাম: শক্তি পোড়েল বাড়ির নং : n0060 বয়স : 56 লিঙ্গ : মহিলা	ফটো উপলব্ধ	308	WB/36/254/015113	নাম : শক্তি পোড়েল পিতার নাম: বাদল পোড়েল বাড়ির নং : n0060 বয়স : 66 লিঙ্গ : পুরুষ	ফটো উপলব্ধ	309	WB/36/254/015863	নাম : মঙ্গলা পোড়েল স্বামীর নাম: নেপাল পোড়েল বাড়ির নং : n0059 বয়স : 53 লিঙ্গ : মহিলা	ফটো উপলব্ধ
310	WB/36/254/015724	নাম : আঙ্গুরী পোড়েল স্বামীর নাম: হিমাংশু পোড়েল বাড়ির নং : n0059 বয়স : 51 লিঙ্গ : মহিলা	ফটো উপলব্ধ	311	NRZ1407121	নাম : মল্লিকা পোড়েল স্বামীর নাম: সঞ্জয় পোড়েল বাড়ির নং : n0143 বয়স : 34 লিঙ্গ : মহিলা	ফটো উপলব্ধ	312	NRZ1407071	নাম : কৃষ্ণা পোড়েল স্বামীর নাম: বিকাশ পোড়েল বাড়ির নং : এন0129 বয়স : 35 লিঙ্গ : মহিলা	ফটো উপলব্ধ
313	BHV2285336	নাম : রুমা পোড়েল স্বামীর নাম: তারাপদ পোড়েল বাড়ির নং : n0092 বয়স : 40 লিঙ্গ : মহিলা	ফটো উপলব্ধ	314	NRZ1697093	নাম : মানিক পোড়েল পিতার নাম: হাবলী পোড়েল বাড়ির নং : n0058 বয়স : 29 লিঙ্গ : পুরুষ	ফটো উপলব্ধ	315	BHV1578426	নাম : তারাপদ পোড়েল পিতার নাম: ধুবলী পোড়েল বাড়ির নং : n0058 বয়স : 44 লিঙ্গ : পুরুষ	ফটো উপলব্ধ
316	NRZ0159335	নাম : বিকাশ পোড়েল পিতার নাম: ধুবলী পোড়েল বাড়ির নং : n0058 বয়স : 37 লিঙ্গ : পুরুষ	ফটো উপলব্ধ	317	WB/36/254/015137	নাম : হারু পোড়েল পিতার নাম: ধুবলী পোড়েল বাড়ির নং : n0058 বয়স : 53 লিঙ্গ : পুরুষ	ফটো উপলব্ধ	318	WB/36/254/015722	নাম : নির্মালা পোড়েল স্বামীর নাম: ধুবলী পোড়েল বাড়ির নং : n0058 বয়স : 76 লিঙ্গ : মহিলা	ফটো উপলব্ধ
319	WB/36/254/015723	নাম : চন্দনা পোড়েল স্বামীর নাম: হাবল পোড়েল বাড়ির নং : n0059 বয়স : 56 লিঙ্গ : মহিলা	ফটো উপলব্ধ	320	WB/36/254/015642	নাম : বিমল পোড়েল পিতার নাম: রবিপদ পোড়েল বাড়ির নং : n0059 বয়স : 55 লিঙ্গ : পুরুষ	ফটো উপলব্ধ	321	WB/36/254/015755	নাম : হিমাংশু পোড়েল পিতার নাম: রবিপদ পোড়েল বাড়ির নং : n0059 বয়স : 53 লিঙ্গ : পুরুষ	ফটো উপলব্ধ
322	BHV1605096	নাম : মঙ্গলা পোড়েল স্বামীর নাম: হারু পোড়েল বাড়ির নং : n0058 বয়স : 46 লিঙ্গ : মহিলা	ফটো উপলব্ধ	323	NRZ2551000	নাম : ঝুমা পাতার স্বামীর নাম: বাবলু পোড়েল বাড়ির নং : এন0058 বয়স : 23 লিঙ্গ : মহিলা	ফটো উপলব্ধ	324	NRZ1697077	নাম : মল্লিকা ব্যানার্জী স্বামীর নাম: তারাপদ ব্যানার্জী বাড়ির নং : n0088 বয়স : 30 লিঙ্গ : মহিলা	ফটো উপলব্ধ
325	BHV2286599	নাম : তারাপদ ব্যানার্জী পিতার নাম: রনজিৎ ব্যানার্জী বাড়ির নং : n0088 বয়স : 40 লিঙ্গ : পুরুষ	ফটো উপলব্ধ	326	NRZ1593250	নাম : রুমা ব্যানার্জী পিতার নাম: তুষার ব্যানার্জী বাড়ির নং : n0008 বয়স : 30 লিঙ্গ : মহিলা	ফটো উপলব্ধ	327	WB/36/254/015425	নাম : রীতা ব্যানার্জী স্বামীর নাম: তুষারকান্তি ব্যানার্জী বাড়ির নং : n0008 বয়স : 53 লিঙ্গ : মহিলা	ফটো উপলব্ধ
328	WB/36/254/015223	নাম : তুষারকান্তি ব্যানার্জী পিতার নাম: হরিমোহন ব্যানার্জী বাড়ির নং : n0008 বয়স : 59 লিঙ্গ : পুরুষ	ফটো উপলব্ধ	329	BHV2286722	নাম : আশালতা সরকার স্বামীর নাম: সূশান্ত সরকার বাড়ির নং : n0005 বয়স : 40 লিঙ্গ : মহিলা	ফটো উপলব্ধ	330	BHV2286730	নাম : জয়ন্তী সরকার স্বামীর নাম: হেমন্ত সরকার বাড়ির নং : n0005 বয়স : 40 লিঙ্গ : মহিলা	ফটো উপলব্ধ



বিধানসভা নির্বাচনকেন্দ্রের নং, নাম : 256-কোতুলপুর
ভাগ নং, নাম : 1-পানখাই মৌজার বেলেখালি, পানখাই কলোনী

331 নাম : ইলা ব্যানার্জী স্বামীর নাম : নব কুমার ব্যানার্জী বাড়ির নং : n0005 বয়স : 46 লিঙ্গ : মহিলা	NRZ1365121 ফটো উপলব্ধ	332 নাম : নব কুমার ব্যানার্জী পিতার নাম : সত্যহরি ব্যানার্জী বাড়ির নং : n0005 বয়স : 60 লিঙ্গ : পুরুষ	NRZ1365113 ফটো উপলব্ধ	333 নাম : ফমা ব্যানার্জী স্বামীর নাম : সন্দীপ ব্যানার্জী বাড়ির নং : n0005 বয়স : 57 লিঙ্গ : মহিলা	WB/36/254/015274 ফটো উপলব্ধ
334 নাম : সন্দীপ ব্যানার্জী পিতার নাম : সত্যহরি ব্যানার্জী বাড়ির নং : n0005 বয়স : 67 লিঙ্গ : পুরুষ	WB/36/254/015259 ফটো উপলব্ধ	335 নাম : দিলীপ ব্যানার্জী পিতার নাম : সত্যহরি ব্যানার্জী বাড়ির নং : n0005 বয়স : 70 লিঙ্গ : পুরুষ	BHV2507952 ফটো উপলব্ধ	336 নাম : তনুশ্রী ব্যানার্জী স্বামীর নাম : প্রভাস ব্যানার্জী বাড়ির নং : n0004 বয়স : 48 লিঙ্গ : মহিলা	BHV2285377 ফটো উপলব্ধ
337 নাম : অন্নপূর্ণা ব্যানার্জী স্বামীর নাম : দিবাস ব্যানার্জী বাড়ির নং : n0004 বয়স : 54 লিঙ্গ : মহিলা	WB/36/254/015210 ফটো উপলব্ধ	338 নাম : দিবাস ব্যানার্জী পিতার নাম : শরনহরি ব্যানার্জী বাড়ির নং : n0004 বয়স : 56 লিঙ্গ : পুরুষ	BHV2507796 ফটো উপলব্ধ	339 নাম : শ্রীমন্ত ব্যানার্জী পিতার নাম : সুভাষ ব্যানার্জী বাড়ির নং : n0004 বয়স : 37 লিঙ্গ : পুরুষ	BHV2554699 ফটো উপলব্ধ
340 নাম : সুভাষ ব্যানার্জী পিতার নাম : শরনহরি ব্যানার্জী বাড়ির নং : n0004 বয়স : 66 লিঙ্গ : পুরুষ	WB/36/254/015640 ফটো উপলব্ধ	341 নাম : সোমশ্রী ব্যানার্জী স্বামীর নাম : তরুনকান্তী ব্যানার্জী বাড়ির নং : n0003 বয়স : 46 লিঙ্গ : মহিলা	BHV2285344 ফটো উপলব্ধ	342 নাম : তরুন ব্যানার্জী পিতার নাম : আদিত্য ব্যানার্জী বাড়ির নং : n0003 বয়স : 56 লিঙ্গ : পুরুষ	WB/36/254/015068 ফটো উপলব্ধ
343 নাম : ছায়া ব্যানার্জী স্বামীর নাম : অশোক ব্যানার্জী বাড়ির নং : n0002 বয়স : 55 লিঙ্গ : মহিলা	NRZ0162750 ফটো উপলব্ধ	344 নাম : চন্দনা ব্যানার্জী স্বামীর নাম : অনিল ব্যানার্জী বাড়ির নং : n0002 বয়স : 49 লিঙ্গ : মহিলা	BHV2286144 ফটো উপলব্ধ	345 নাম : অনিল ব্যানার্জী পিতার নাম : ধর্মদাস ব্যানার্জী বাড়ির নং : n0002 বয়স : 59 লিঙ্গ : পুরুষ	WB/36/254/015586 ফটো উপলব্ধ
346 নাম : অশোক ব্যানার্জী পিতার নাম : ধর্মদাস ব্যানার্জী বাড়ির নং : n0002 বয়স : 66 লিঙ্গ : পুরুষ	WB/36/254/015691 ফটো উপলব্ধ	347 নাম : অমিতাভ ব্যানার্জী পিতার নাম : অজিত কুমার ব্যানার্জী বাড়ির নং : n0001 বয়স : 45 লিঙ্গ : পুরুষ	BHV1577998 ফটো উপলব্ধ	#2 348 নাম : আভা রায় ব্যানার্জী স্বামীর নাম : অজিত ব্যানার্জী বাড়ির নং : n0001 বয়স : 72 লিঙ্গ : মহিলা	NRZ2638302 ফটো উপলব্ধ
349 নাম : উষা ব্যানার্জী স্বামীর নাম : প্রবীর ব্যানার্জী বাড়ির নং : n0025 বয়স : 43 লিঙ্গ : মহিলা	BHV2459824 ফটো উপলব্ধ	350 নাম : অচিন্ত ব্যানার্জী পিতার নাম : দিবাস ব্যানার্জী বাড়ির নং : n0004 বয়স : 28 লিঙ্গ : পুরুষ	NRZ1785666 ফটো উপলব্ধ	351 নাম : সঙ্গীতা ব্যানার্জী পিতার নাম : অনিল ব্যানার্জী বাড়ির নং : n0002 বয়স : 28 লিঙ্গ : মহিলা	NRZ1785641 ফটো উপলব্ধ
352 নাম : রানা ব্যানার্জী পিতার নাম : নবকুমার ব্যানার্জী বাড়ির নং : n0005 বয়স : 28 লিঙ্গ : পুরুষ	NRZ1785591 ফটো উপলব্ধ	353 নাম : রুনা হাজারী ব্যানার্জী স্বামীর নাম : অমিতাভ ব্যানার্জী বাড়ির নং : n0001 বয়স : 39 লিঙ্গ : মহিলা	NRZ1772490 ফটো উপলব্ধ	354 নাম : জবা ব্যানার্জী পিতার নাম : সন্দীপ ব্যানার্জী বাড়ির নং : n0005 বয়স : 31 লিঙ্গ : মহিলা	NRZ1785799 ফটো উপলব্ধ
355 নাম : দেবরাজ ব্যানার্জী পিতার নাম : সন্দীপ ব্যানার্জী বাড়ির নং : n0005 বয়স : 28 লিঙ্গ : পুরুষ	NRZ1785773 ফটো উপলব্ধ	356 নাম : অজিত কুমার ব্যানার্জী পিতার নাম : রাখহরি ব্যানার্জী বাড়ির নং : n0001 বয়স : 78 লিঙ্গ : পুরুষ	WB/36/254/015032 ফটো উপলব্ধ	357 নাম : সুফল ব্যানার্জী পিতার নাম : হরিমোহন ব্যানার্জী বাড়ির নং : n0019 বয়স : 68 লিঙ্গ : পুরুষ	WB/36/254/015131 ফটো উপলব্ধ
358 নাম : শিপ্রা ব্যানার্জী স্বামীর নাম : সুফল ব্যানার্জী বাড়ির নং : n0019 বয়স : 58 লিঙ্গ : মহিলা	WB/36/254/015155 ফটো উপলব্ধ	359 নাম : সাবিত্রী ব্যানার্জী স্বামীর নাম : শক্তিপদ ব্যানার্জী বাড়ির নং : n0025 বয়স : 77 লিঙ্গ : মহিলা	WB/36/254/015179 ফটো উপলব্ধ	360 নাম : বিদ্যুৎ ব্যানার্জী পিতার নাম : শক্তিপদ ব্যানার্জী বাড়ির নং : n0025 বয়স : 50 লিঙ্গ : পুরুষ	NRZ2598035 ফটো উপলব্ধ



বিধানসভা নির্বাচনকেন্দ্রের নং, নাম : 256-কোতুলপুর
ভাগ নং, নাম : 1-পানখাই মৌজার বেলেখালি, পানখাই কলোনী

361	NRZ1593318	ফটো উপলব্ধ	362	WB/36/254/015254	ফটো উপলব্ধ	#2 363	BHV2286169	ফটো উপলব্ধ
নাম : টুম্পা ব্যানার্জী স্বামীর নাম: বিদ্যাৎ ব্যানার্জী বাড়ির নং : n0025 বয়স : 36 লিঙ্গ : মহিলা			নাম : সুকুমার ব্যানার্জী পিতার নাম: হরিমোহন ব্যানার্জী বাড়ির নং : n0026 বয়স : 52 লিঙ্গ : পুরুষ			নাম : ফুলকুমার ব্যানার্জী পিতার নাম: হরিমোহন ব্যানার্জী বাড়ির নং : n0026 বয়স : 40 লিঙ্গ : পুরুষ		
364	NRZ0162925	ফটো উপলব্ধ	365	NRZ1365139	ফটো উপলব্ধ	366	NRZ2211274	ফটো উপলব্ধ
নাম : সরস্বতী ব্যানার্জী স্বামীর নাম: সুকুমার ব্যানার্জী বাড়ির নং : n0026 বয়স : 42 লিঙ্গ : মহিলা			নাম : ডলি ব্যানার্জী স্বামীর নাম: ফুলকুমার ব্যানার্জী বাড়ির নং : n0026 বয়স : 34 লিঙ্গ : মহিলা			নাম : অর্নিবান ব্যানার্জী পিতার নাম: অনিল কুমার ব্যানার্জী বাড়ির নং : N0002 বয়স : 24 লিঙ্গ : পুরুষ		
367	BHV1577576	ফটো উপলব্ধ	368	NRZ0159525	ফটো উপলব্ধ	369	NRZ1785658	ফটো উপলব্ধ
নাম : অভিজিৎ ব্যানার্জী পিতার নাম: অজিত ব্যানার্জী বাড়ির নং : n0001 বয়স : 47 লিঙ্গ : পুরুষ			নাম : সমাপ্তি ব্যানার্জী স্বামীর নাম: অভিজিৎ ব্যানার্জী বাড়ির নং : n0001 বয়স : 38 লিঙ্গ : মহিলা			নাম : অপূর্ব ব্যানার্জী পিতার নাম: অশোক ব্যানার্জী বাড়ির নং : n0002 বয়স : 28 লিঙ্গ : পুরুষ		
370	NRZ1868561	ফটো উপলব্ধ	371	NRZ2483162	ফটো উপলব্ধ	372	NRZ2302867	ফটো উপলব্ধ
নাম : বিক্রম ব্যানার্জী পিতার নাম: তরুন কান্তি ব্যানার্জী বাড়ির নং : n0003 বয়স : 27 লিঙ্গ : পুরুষ			নাম : নিশান বাগ পিতার নাম: আনন্দ বাগ বাড়ির নং : এন0006 বয়স : 20 লিঙ্গ : পুরুষ			নাম : জয়দেব বাগ পিতার নাম: লাল্টু বাগ বাড়ির নং : এন0006 বয়স : 23 লিঙ্গ : পুরুষ		
373	WB/36/254/015613	ফটো উপলব্ধ	374	WB/36/254/015305	ফটো উপলব্ধ	375	WB/36/254/015488	ফটো উপলব্ধ
নাম : অভয় বাগ পিতার নাম: ভূপতি বাগ বাড়ির নং : n0006 বয়স : 69 লিঙ্গ : পুরুষ			নাম : লক্ষী বাগ স্বামীর নাম: অভয় বাগ বাড়ির নং : n0006 বয়স : 66 লিঙ্গ : মহিলা			নাম : আনন্দ বাগ পিতার নাম: অভয় বাগ বাড়ির নং : n0006 বয়স : 51 লিঙ্গ : পুরুষ		
376	BHV2286094	ফটো উপলব্ধ	377	BHV2286102	ফটো উপলব্ধ	378	NRZ1868611	ফটো উপলব্ধ
নাম : রূপালী বাগ স্বামীর নাম: আনন্দ বাগ বাড়ির নং : n0006 বয়স : 46 লিঙ্গ : মহিলা			নাম : অর্চনারানী বাগ স্বামীর নাম: লাল্টু বাগ বাড়ির নং : n0006 বয়স : 43 লিঙ্গ : মহিলা			নাম : তুফান বাগ পিতার নাম: আনন্দ বাগ বাড়ির নং : এন0006 বয়স : 27 লিঙ্গ : পুরুষ		
379	WB/36/254/015021	ফটো উপলব্ধ	380	BHV2459816	ফটো উপলব্ধ	381	WB/36/254/015326	ফটো উপলব্ধ
নাম : সুনীল বৈরাগী পিতার নাম: সুরেন্দ্র বৈরাগী বাড়ির নং : n0039 বয়স : 49 লিঙ্গ : পুরুষ			নাম : কম্পনা বৈরাগী স্বামীর নাম: সুনীল বৈরাগী বাড়ির নং : n0039 বয়স : 40 লিঙ্গ : মহিলা			নাম : নন্দরানী মজুমদার স্বামীর নাম: সতীশ মজুমদার বাড়ির নং : n0070 বয়স : 81 লিঙ্গ : মহিলা		
382	NRZ2540706	ফটো উপলব্ধ	383	NRZ2534568	ফটো উপলব্ধ	384	WB/36/254/015759	ফটো উপলব্ধ
নাম : শ্যামসুন্দর মজুমদার পিতার নাম: সতীশ মজুমদার বাড়ির নং : n0070 বয়স : 56 লিঙ্গ : পুরুষ			নাম : মাধবী মজুমদার স্বামীর নাম: শ্যামসুন্দর মজুমদার বাড়ির নং : n0070 বয়স : 50 লিঙ্গ : মহিলা			নাম : সিদ্ধার্থ মজুমদার পিতার নাম: সতীশ মজুমদার বাড়ির নং : n0071 বয়স : 59 লিঙ্গ : পুরুষ		
385	WB/36/254/015243	ফটো উপলব্ধ	386	WB/36/254/015095	ফটো উপলব্ধ	387	NRZ2303113	ফটো উপলব্ধ
নাম : পঞ্চমী মজুমদার স্বামীর নাম: সিদ্ধার্থ মজুমদার বাড়ির নং : n0071 বয়স : 56 লিঙ্গ : মহিলা			নাম : পরেশ চন্দ্র মজুমদার পিতার নাম: সুরেন্দ্র মজুমদার বাড়ির নং : n0074 বয়স : 79 লিঙ্গ : পুরুষ			নাম : শিখা মজুমদার পিতার নাম: পরিতোষ মজুমদার বাড়ির নং : এন0074 বয়স : 23 লিঙ্গ : মহিলা		
388	NRZ2009553	ফটো উপলব্ধ	389	BHV2285393	ফটো উপলব্ধ	390	NRZ1593219	ফটো উপলব্ধ
নাম : রোহান মজুমদার পিতার নাম: শ্যামসুন্দর মজুমদার বাড়ির নং : এন0070 বয়স : 26 লিঙ্গ : পুরুষ			নাম : বিকাশ চন্দ্র মজুমদার পিতার নাম: পরেশ চন্দ্র মজুমদার বাড়ির নং : n0074 বয়স : 47 লিঙ্গ : পুরুষ			নাম : মীরা মজুমদার স্বামীর নাম: বিকাশ চন্দ্র মজুমদার বাড়ির নং : n0074 বয়স : 30 লিঙ্গ : মহিলা		



বিধানসভা নির্বাচনক্ষেত্রের নং, নাম : 256-কোডুলপুর
ভাগ নং, নাম : 1-পানখাই মৌজার বেলেখালি, পানখাই কলোনী

391	WB/36/254/015180	নাম : কানন বালা মজুমদার স্বামীর নাম: পরেশ মজুমদার বাড়ির নং : n0074 বয়স : 71 লিঙ্গ : মহিলা	ফটো উপলব্ধ	392	WB/36/254/015829	নাম : পরিতোষ মজুমদার পিতার নাম: পরেশ মজুমদার বাড়ির নং : n0074 বয়স : 53 লিঙ্গ : পুরুষ	ফটো উপলব্ধ	393	BHV2285385	নাম : চায়না মজুমদার স্বামীর নাম: পরিতোষ মজুমদার বাড়ির নং : n0074 বয়স : 42 লিঙ্গ : মহিলা	ফটো উপলব্ধ
394	NRZ1482157	নাম : সুদর্শন মজুমদার পিতার নাম: শ্যামসুন্দর মজুমদার বাড়ির নং : n0070 বয়স : 31 লিঙ্গ : পুরুষ	ফটো উপলব্ধ	395	NRZ1964030	নাম : মান্নি মজুমদার পিতার নাম: পরিতোষ মজুমদার বাড়ির নং : N0074 বয়স : 26 লিঙ্গ : মহিলা	ফটো উপলব্ধ	396	NRZ1929298	নাম : বসুদেব মণ্ডল পিতার নাম: সুকদেব মণ্ডল বাড়ির নং : N0076 বয়স : 27 লিঙ্গ : পুরুষ	ফটো উপলব্ধ
397	NRZ2061745	নাম : স্বাধীন মন্ডল পিতার নাম: তরুন কুমার মন্ডল বাড়ির নং : এন0038 বয়স : 25 লিঙ্গ : পুরুষ	ফটো উপলব্ধ	398	NRZ2483113	নাম : সহদেব মন্ডল পিতার নাম: জয়দেব মন্ডল বাড়ির নং : এন0076 বয়স : 21 লিঙ্গ : পুরুষ	ফটো উপলব্ধ	399	NRZ2476117	নাম : সুভাষ মন্ডল পিতার নাম: অনুকূল মন্ডল বাড়ির নং : গ্রাম-বেলেখালি বয়স : 59 লিঙ্গ : পুরুষ	ফটো উপলব্ধ
400	NRZ1785807	নাম : বুবাই মন্ডল পিতার নাম: সুভাষ মন্ডল বাড়ির নং : গ্রাম-বেলেখালি বয়স : 28 লিঙ্গ : পুরুষ	ফটো উপলব্ধ	401	NRZ2078780	নাম : ভক্তি মন্ডল স্বামীর নাম: সুভাষ মন্ডল বাড়ির নং : গ্রাম-বেলেখালি বয়স : 49 লিঙ্গ : মহিলা	ফটো উপলব্ধ	402	NRZ2441095	নাম : যশবন্ত মন্ডল পিতার নাম: জয়দেব মন্ডল বাড়ির নং : এন0073 বয়স : 21 লিঙ্গ : পুরুষ	ফটো উপলব্ধ
403	BHV2285401	নাম : মামনি মন্ডল স্বামীর নাম: তরুন মন্ডল বাড়ির নং : n0038 বয়স : 44 লিঙ্গ : মহিলা	ফটো উপলব্ধ	404	WB/36/254/015596	নাম : গৌরহরি মণ্ডল পিতার নাম: যুধিষ্ঠীর মণ্ডল বাড়ির নং : n0068 বয়স : 76 লিঙ্গ : পুরুষ	ফটো উপলব্ধ	405	BHV2285419	নাম : আহুদি মণ্ডল স্বামীর নাম: গৌরহরি মণ্ডল বাড়ির নং : n0068 বয়স : 71 লিঙ্গ : মহিলা	ফটো উপলব্ধ
406	WB/36/254/015250	নাম : গোকুল মণ্ডল পিতার নাম: গৌরহরি মণ্ডল বাড়ির নং : n0068 বয়স : 50 লিঙ্গ : পুরুষ	ফটো উপলব্ধ	407	BHV2104412	নাম : গোলক মণ্ডল পিতার নাম: গৌরহরি মণ্ডল বাড়ির নং : n0068 বয়স : 48 লিঙ্গ : পুরুষ	ফটো উপলব্ধ	408	NRZ0159855	নাম : সুজাতা মণ্ডল স্বামীর নাম: গোলক মণ্ডল বাড়ির নং : n0068 বয়স : 39 লিঙ্গ : মহিলা	ফটো উপলব্ধ
409	BHV2105245	নাম : দীপু মন্ডল স্বামীর নাম: গোকুল মন্ডল বাড়ির নং : n0068 বয়স : 44 লিঙ্গ : মহিলা	ফটো উপলব্ধ	410	WB/36/254/015165	নাম : চারুবালা মণ্ডল স্বামীর নাম: সুমন্ত মণ্ডল বাড়ির নং : n0069 বয়স : 71 লিঙ্গ : মহিলা	ফটো উপলব্ধ	411	NRZ1225614	নাম : সমর মণ্ডল মায়ের নাম: চারুবালা মণ্ডল বাড়ির নং : n0069 বয়স : 36 লিঙ্গ : পুরুষ	ফটো উপলব্ধ
412	NRZ1482298	নাম : পরিমল মন্ডল পিতার নাম: সুমন্ত মন্ডল বাড়ির নং : n0069 বয়স : 37 লিঙ্গ : পুরুষ	ফটো উপলব্ধ	413	NRZ1697051	নাম : অঞ্জনা মন্ডল স্বামীর নাম: পরিমল মন্ডল বাড়ির নং : n0069 বয়স : 32 লিঙ্গ : মহিলা	ফটো উপলব্ধ	414	WB/36/254/015575	নাম : মনীন্দ্রনাথ মণ্ডল পিতার নাম: হীরলাল মণ্ডল বাড়ির নং : n0072 বয়স : 69 লিঙ্গ : পুরুষ	ফটো উপলব্ধ
415	WB/36/254/015660	নাম : পুষ্পরানী মণ্ডল স্বামীর নাম: মনীন্দ্র মণ্ডল বাড়ির নং : n0072 বয়স : 56 লিঙ্গ : মহিলা	ফটো উপলব্ধ	416	WB/36/254/015185	নাম : কৈকেয়ী মণ্ডল স্বামীর নাম: আনন্দ মণ্ডল বাড়ির নং : n0075 বয়স : 71 লিঙ্গ : মহিলা	ফটো উপলব্ধ	417	BHV2286615	নাম : পরিতোষ মন্ডল পিতার নাম: আনন্দ মন্ডল বাড়ির নং : n0075 বয়স : 40 লিঙ্গ : পুরুষ	ফটো উপলব্ধ
418	NRZ1225770	নাম : মনিকা মণ্ডল স্বামীর নাম: পরিতোষ মণ্ডল বাড়ির নং : n0075 বয়স : 36 লিঙ্গ : মহিলা	ফটো উপলব্ধ	419	BHV1578400	নাম : সুকদেব মণ্ডল পিতার নাম: শীতল মণ্ডল বাড়ির নং : n0076 বয়স : 48 লিঙ্গ : পুরুষ	ফটো উপলব্ধ	420	BHV1578418	নাম : সন্ধ্যারানী মণ্ডল স্বামীর নাম: সুকদেব মণ্ডল বাড়ির নং : n0076 বয়স : 46 লিঙ্গ : মহিলা	ফটো উপলব্ধ



বিধানসভা নির্বাচনক্ষেত্রের নং, নাম : 256-কোডুলপুর
ভাগ নং, নাম : 1-পানখাই মৌজার বেলেখালি, পানখাই কলোনী

421	BHV2286656	422	NRZ1593367	423	BHV2285468
নাম : জয়দেব মন্ডল পিতার নাম : শীতল মন্ডল বাড়ির নং : n0076 বয়স : 41 লিঙ্গ : পুরুষ	ফটো উপলব্ধ	নাম : জ্যোৎস্না মন্ডল স্বামীর নাম : জয়দেব মন্ডল বাড়ির নং : n0076 বয়স : 39 লিঙ্গ : মহিলা	ফটো উপলব্ধ	নাম : উত্তম মন্ডল পিতার নাম : ফনীন্দ্র মন্ডল বাড়ির নং : n0067 বয়স : 42 লিঙ্গ : পুরুষ	ফটো উপলব্ধ
424	NRZ0160044	425	NRZ1697176	426	NRZ1225804
নাম : পৌতম মন্ডল পিতার নাম : ফনীন্দ্র মন্ডল বাড়ির নং : n0067 বয়স : 39 লিঙ্গ : পুরুষ	ফটো উপলব্ধ	নাম : বাপ্পা রাজ মন্ডল পিতার নাম : জগদীশ মন্ডল বাড়ির নং : n0145 বয়স : 30 লিঙ্গ : পুরুষ	ফটো উপলব্ধ	নাম : অমর মন্ডল পিতার নাম : সুমন্ত মন্ডল বাড়ির নং : n0069 বয়স : 35 লিঙ্গ : পুরুষ	ফটো উপলব্ধ
427	NRZ1482249	428	WB/36/254/015869	429	WB/36/254/015252
নাম : রিস্পা মন্ডল স্বামীর নাম : উত্তম মন্ডল বাড়ির নং : n0067 বয়স : 31 লিঙ্গ : মহিলা	ফটো উপলব্ধ	নাম : পৌরী মন্ডল স্বামীর নাম : জগদীশ মন্ডল বাড়ির নং : n0145 বয়স : 71 লিঙ্গ : মহিলা	ফটো উপলব্ধ	নাম : জীবনকৃষ্ণ মন্ডল পিতার নাম : জগদীশ মন্ডল বাড়ির নং : n0145 বয়স : 49 লিঙ্গ : পুরুষ	ফটো উপলব্ধ
430	BHV2285435	431	NRZ0160135	432	NRZ0160143
নাম : শ্যামল মন্ডল পিতার নাম : জগদীশ মন্ডল বাড়ির নং : n0145 বয়স : 45 লিঙ্গ : পুরুষ	ফটো উপলব্ধ	নাম : অমল মন্ডল পিতার নাম : জগদীশ মন্ডল বাড়ির নং : n0145 বয়স : 38 লিঙ্গ : পুরুষ	ফটো উপলব্ধ	নাম : বিমল মন্ডল পিতার নাম : জগদীশ মন্ডল বাড়ির নং : পানখাই কলোনী বয়স : 37 লিঙ্গ : পুরুষ	ফটো উপলব্ধ
433	WB/36/254/015053	434	NRZ1785880	435	BHV1605112
নাম : তরুন মন্ডল পিতার নাম : অনুকূল মন্ডল বাড়ির নং : n0038 বয়স : 55 লিঙ্গ : পুরুষ	ফটো উপলব্ধ	নাম : মৌসুমী মন্ডল স্বামীর নাম : অমর মন্ডল বাড়ির নং : n0069 বয়স : 30 লিঙ্গ : মহিলা	ফটো উপলব্ধ	নাম : জয়দেব মন্ডল পিতার নাম : পূর্নচন্দ্র মন্ডল বাড়ির নং : n0073 বয়স : 43 লিঙ্গ : পুরুষ	ফটো উপলব্ধ
436	BHV2508083	437	NRZ1868579	438	NRZ1868587
নাম : মৌসুমী মন্ডল স্বামীর নাম : জয়দেব মন্ডল বাড়ির নং : n0073 বয়স : 39 লিঙ্গ : মহিলা	ফটো উপলব্ধ	নাম : পূর্নচন্দ্র মন্ডল পিতার নাম : হীরালাল মন্ডল বাড়ির নং : n0073 বয়স : 80 লিঙ্গ : পুরুষ	ফটো উপলব্ধ	নাম : আরতী মন্ডল স্বামীর নাম : পূর্নচন্দ্র মন্ডল বাড়ির নং : n0073 বয়স : 65 লিঙ্গ : মহিলা	ফটো উপলব্ধ
439	NRZ1868595	440	NRZ1868603	441	NRZ1964105
নাম : রবীন্দ্রনাথ মন্ডল পিতার নাম : পূর্নচন্দ্র মন্ডল বাড়ির নং : n0073 বয়স : 55 লিঙ্গ : পুরুষ	ফটো উপলব্ধ	নাম : শীলা মন্ডল স্বামীর নাম : বরীন্দ্র নাথ মন্ডল বাড়ির নং : n0073 বয়স : 45 লিঙ্গ : মহিলা	ফটো উপলব্ধ	নাম : সন্তোষী মল্লিক স্বামীর নাম : সুভাষ মল্লিক বাড়ির নং : N0135 বয়স : 28 লিঙ্গ : মহিলা	ফটো উপলব্ধ
442	NRZ1868694	443	NRZ1868553	444	NRZ2441186
নাম : সোনালী মল্লিক স্বামীর নাম : রঞ্জিত মল্লিক বাড়ির নং : n0135 বয়স : 36 লিঙ্গ : মহিলা	ফটো উপলব্ধ	নাম : শান্ত মল্লিক পিতার নাম : দিবাকর মল্লিক বাড়ির নং : n0133 বয়স : 27 লিঙ্গ : পুরুষ	ফটো উপলব্ধ	নাম : চন্দ্র কান্ত মল্লিক পিতার নাম : বলাই মল্লিক বাড়ির নং : এন0134 বয়স : 21 লিঙ্গ : পুরুষ	ফটো উপলব্ধ
445	WB/36/254/015566	446	WB/36/254/015710	447	WB/36/254/015641
নাম : বঙ্কিম মল্লিক পিতার নাম : গোষ্ঠ মল্লিক বাড়ির নং : n0134 বয়স : 81 লিঙ্গ : পুরুষ	ফটো উপলব্ধ	নাম : লক্ষী মল্লিক স্বামীর নাম : বঙ্কিম মল্লিক বাড়ির নং : n0134 বয়স : 71 লিঙ্গ : মহিলা	ফটো উপলব্ধ	নাম : বলাই মল্লিক পিতার নাম : বঙ্কিম মল্লিক বাড়ির নং : n0134 বয়স : 54 লিঙ্গ : পুরুষ	ফটো উপলব্ধ
448	WB/36/254/015706	449	NRZ1482389	450	WB/36/254/609129
নাম : রুমা মল্লিক স্বামীর নাম : বলাই মল্লিক বাড়ির নং : n0134 বয়স : 51 লিঙ্গ : মহিলা	ফটো উপলব্ধ	নাম : দীপা মল্লিক পিতার নাম : বলাই মল্লিক বাড়ির নং : n0134 বয়স : 32 লিঙ্গ : মহিলা	ফটো উপলব্ধ	নাম : হারাধন মল্লিক পিতার নাম : তপন মল্লিক বাড়ির নং : এন0135 বয়স : 57 লিঙ্গ : পুরুষ	ফটো উপলব্ধ



বিধানসভা নির্বাচনক্ষেত্রের নং, নাম : 256-কোডুলপুর
ভাগ নং, নাম : 1-পানখাই মৌজার বেলেখালি, পানখাই কলোনী

451 নাম : রঞ্জিত মল্লিক পিতার নাম: হারাধন মল্লিক বাড়ির নং : n0135 বয়স : 34 লিঙ্গ : পুরুষ	NRZ1407410 ফটো উপলব্ধ	452 নাম : ধরনী মল্লিক পিতার নাম: তপন মল্লিক বাড়ির নং : n0135 বয়স : 56 লিঙ্গ : পুরুষ	WB/36/254/015851 ফটো উপলব্ধ	453 নাম : কম্পনা মল্লিক স্বামীর নাম: ধরনী মল্লিক বাড়ির নং : n0135 বয়স : 51 লিঙ্গ : মহিলা	WB/36/254/015711 ফটো উপলব্ধ
454 নাম : সুভাষ মল্লিক পিতার নাম: ধরনী মল্লিক বাড়ির নং : n0135 বয়স : 35 লিঙ্গ : পুরুষ	NRZ1407303 ফটো উপলব্ধ	455 নাম : সঞ্জীব মল্লিক পিতার নাম: হারু মল্লিক বাড়ির নং : n0135 বয়স : 36 লিঙ্গ : পুরুষ	NRZ1226133 ফটো উপলব্ধ	456 নাম : রুমা মল্লিক স্বামীর নাম: সঞ্জীব মল্লিক বাড়ির নং : n0135 বয়স : 35 লিঙ্গ : মহিলা	NRZ1482710 ফটো উপলব্ধ
457 নাম : বিউটি মল্লিক স্বামীর নাম: সৌভাগ্য মল্লিক বাড়ির নং : এন0133 বয়স : 23 লিঙ্গ : মহিলা	NRZ2303428 ফটো উপলব্ধ	458 নাম : গায়ত্রী মল্লিক স্বামীর নাম: রাজকুমার মল্লিক বাড়ির নং : n0133 বয়স : 28 লিঙ্গ : মহিলা	NRZ1785856 ফটো উপলব্ধ	459 নাম : দিবাকর মল্লিক পিতার নাম: গগন মল্লিক বাড়ির নং : n0133 বয়স : 63 লিঙ্গ : পুরুষ	WB/36/254/015743 ফটো উপলব্ধ
460 নাম : ভারতী মল্লিক স্বামীর নাম: দিবাকর মল্লিক বাড়ির নং : n0133 বয়স : 56 লিঙ্গ : মহিলা	WB/36/254/015673 ফটো উপলব্ধ	461 নাম : সৌভাগ্য মল্লিক পিতার নাম: দিবাকর মল্লিক বাড়ির নং : n0133 বয়স : 29 লিঙ্গ : পুরুষ	NRZ1697069 ফটো উপলব্ধ	462 নাম : বলরাম মল্লিক পিতার নাম: গগন মল্লিক বাড়ির নং : n0133 বয়স : 61 লিঙ্গ : পুরুষ	WB/36/254/015757 ফটো উপলব্ধ
463 নাম : কনক মল্লিক স্বামীর নাম: বলরাম মল্লিক বাড়ির নং : এন0133 বয়স : 56 লিঙ্গ : মহিলা	WB/36/254/015726 ফটো উপলব্ধ	464 নাম : রাজ কুমার মল্লিক পিতার নাম: বলরাম মল্লিক বাড়ির নং : n0133 বয়স : 36 লিঙ্গ : পুরুষ	NRZ1226158 ফটো উপলব্ধ	465 নাম : মীনা দাস মহন্ত স্বামীর নাম: সৌমেন মহন্ত বাড়ির নং : এন0103 বয়স : 23 লিঙ্গ : মহিলা	NRZ2296937 ফটো উপলব্ধ
466 নাম : তারারানী মহন্ত স্বামীর নাম: সনাতন মহন্ত বাড়ির নং : n0102 বয়স : 57 লিঙ্গ : মহিলা	WB/36/254/015424 ফটো উপলব্ধ	467 নাম : শ্রীমন্ত মহন্ত পিতার নাম: সনাতন মহন্ত বাড়ির নং : n0102 বয়স : 38 লিঙ্গ : পুরুষ	BHV2554731 ফটো উপলব্ধ	468 নাম : তন্ময় মহন্ত পিতার নাম: সনাতন মহন্ত বাড়ির নং : n0102 বয়স : 30 লিঙ্গ : পুরুষ	NRZ1593417 ফটো উপলব্ধ
469 নাম : সুকুমার মহন্ত পিতার নাম: অবনী মহন্ত বাড়ির নং : n0103 বয়স : 57 লিঙ্গ : পুরুষ	WB/36/254/015134 ফটো উপলব্ধ	470 নাম : রেনুকা মহন্ত স্বামীর নাম: সুকুমার মহন্ত বাড়ির নং : n0103 বয়স : 52 লিঙ্গ : মহিলা	WB/36/254/015093 ফটো উপলব্ধ	471 নাম : সৌমেন মহন্ত পিতার নাম: সুকুমার মহন্ত বাড়ির নং : n0103 বয়স : 33 লিঙ্গ : পুরুষ	NRZ1407170 ফটো উপলব্ধ
472 নাম : রবি মাজী পিতার নাম: গুইরাম মাজী বাড়ির নং : n0095 বয়স : 66 লিঙ্গ : পুরুষ	WB/36/254/015690 ফটো উপলব্ধ	473 নাম : উর্মিলা মাজী স্বামীর নাম: রবি মাজী বাড়ির নং : n0095 বয়স : 57 লিঙ্গ : মহিলা	WB/36/254/015525 ফটো উপলব্ধ	474 নাম : স্বপন মাঝি পিতার নাম: রবীন্দ্রনাথ মাঝি বাড়ির নং : n0095 বয়স : 43 লিঙ্গ : পুরুষ	BHV2459881 ফটো উপলব্ধ
475 নাম : শ্রীমন্ত মাজি পিতার নাম: রবি মাজি বাড়ির নং : n0095 বয়স : 38 লিঙ্গ : পুরুষ	BHV2610368 ফটো উপলব্ধ	476 নাম : দীপঙ্কর মাজি পিতার নাম: রবীন্দ্র মাজি বাড়ির নং : n0095 বয়স : 32 লিঙ্গ : পুরুষ	NRZ1697010 ফটো উপলব্ধ	477 নাম : রুমা মাজি স্বামীর নাম: শিশির মাজি বাড়ির নং : n0152 বয়স : 43 লিঙ্গ : মহিলা	NRZ1482637 ফটো উপলব্ধ
478 নাম : চাঁপাবালা মাজী স্বামীর নাম: শক্তি মাজী বাড়ির নং : n0108 বয়স : 71 লিঙ্গ : মহিলা	WB/36/254/015528 ফটো উপলব্ধ	479 নাম : মালতী মাজী স্বামীর নাম: শঙ্কর মাজী বাড়ির নং : n0109 বয়স : 66 লিঙ্গ : মহিলা	NRZ2555324 ফটো উপলব্ধ	480 নাম : সমীর মাজী পিতার নাম: শঙ্কর মাজী বাড়ির নং : n0109 বয়স : 45 লিঙ্গ : পুরুষ	BHV2554764 ফটো উপলব্ধ



বিধানসভা নির্বাচনক্ষেত্রের নং, নাম : 256-কোডুলপুর
ভাগ নং, নাম : 1-পানখাই মৌজার বেলেখালি, পানখাই কলোনী

481	BHV2554756	482	WB/36/254/015694	483	NRZ2078947
নাম : বিষ্ণুপ্রিয়া মাজী স্বামীর নাম: সমীর মাজী বাড়ির নং : n0109 বয়স : 39 লিঙ্গ : মহিলা	ফটো উপলব্ধ	নাম : হাবি মাজী স্বামীর নাম: তরনী মাজী বাড়ির নং : n0110 বয়স : 86 লিঙ্গ : মহিলা	ফটো উপলব্ধ	নাম : বংশী মাজী পিতার নাম: তরনী মাজী বাড়ির নং : n0110 বয়স : 62 লিঙ্গ : পুরুষ	ফটো উপলব্ধ
484	NRZ2078939	485	WB/36/254/015636	486	NRZ1696913
নাম : সরস্বতী মাজী স্বামীর নাম: বংশী মাজী বাড়ির নং : n0110 বয়স : 55 লিঙ্গ : মহিলা	ফটো উপলব্ধ	নাম : মমতা মাজী স্বামীর নাম: মনাথ মাজী বাড়ির নং : n0096 বয়স : 56 লিঙ্গ : মহিলা	ফটো উপলব্ধ	নাম : বাবু মাঝি পিতার নাম: মনাথ মাঝি বাড়ির নং : n0096 বয়স : 29 লিঙ্গ : পুরুষ	ফটো উপলব্ধ
487	NRZ2595536	488	BHV1577899	489	NRZ1365089
নাম : গুনময় মাজী পিতার নাম: রসময় মাজী বাড়ির নং : n0107 বয়স : 62 লিঙ্গ : পুরুষ	ফটো উপলব্ধ	নাম : অর্চনা মাজী স্বামীর নাম: গুনময় মাজী বাড়ির নং : n0107 বয়স : 52 লিঙ্গ : মহিলা	ফটো উপলব্ধ	নাম : গৌর মাজি পিতার নাম: গুনময় মাজি বাড়ির নং : n0107 বয়স : 34 লিঙ্গ : পুরুষ	ফটো উপলব্ধ
490	NRZ1697101	491	WB/36/254/015183	492	WB/36/254/015276
নাম : নিতাই মাজি পিতার নাম: গুনময় মাজি বাড়ির নং : n0107 বয়স : 29 লিঙ্গ : পুরুষ	ফটো উপলব্ধ	নাম : লক্ষী মাজী স্বামীর নাম: প্রহ্লাদ মাজী বাড়ির নং : n0152 বয়স : 81 লিঙ্গ : মহিলা	ফটো উপলব্ধ	নাম : শিশির মাজী পিতার নাম: প্রহ্লাদ মাজী বাড়ির নং : n0152 বয়স : 53 লিঙ্গ : পুরুষ	ফটো উপলব্ধ
493	NRZ1573583	494	NRZ1573591	495	NRZ1593490
নাম : সুশীল মাজি পিতার নাম: প্রহ্লাদ মাজি বাড়ির নং : n0152 বয়স : 66 লিঙ্গ : পুরুষ	ফটো উপলব্ধ	নাম : কাজল মাজি স্বামীর নাম: সুশীল মাজি বাড়ির নং : n0152 বয়স : 61 লিঙ্গ : মহিলা	ফটো উপলব্ধ	নাম : তাপস মাজি পিতার নাম: সুশীল মাজি বাড়ির নং : n0152 বয়স : 31 লিঙ্গ : পুরুষ	ফটো উপলব্ধ
496	NRZ2009926	497	NRZ2009942	498	NRZ2211217
নাম : শিল্পা মাঝি স্বামীর নাম: বাবু মাঝি বাড়ির নং : 0096 বয়স : 25 লিঙ্গ : মহিলা	ফটো উপলব্ধ	নাম : শিল্পা মাঝি স্বামীর নাম: স্বপন মাঝি বাড়ির নং : এন0095 বয়স : 26 লিঙ্গ : মহিলা	ফটো উপলব্ধ	নাম : মিনাকী মন্ডল মাজি স্বামীর নাম: গৌর মাজি বাড়ির নং : N0107 বয়স : 26 লিঙ্গ : মহিলা	ফটো উপলব্ধ
499	NRZ2009611	500	NRZ2303287	501	NRZ2303048
নাম : সমীর মাজি পিতার নাম: শিশির মাজি বাড়ির নং : এন0152 বয়স : 25 লিঙ্গ : পুরুষ	ফটো উপলব্ধ	নাম : সুমন্ত মাজি পিতার নাম: শিশির মাজি বাড়ির নং : এন0152 বয়স : 23 লিঙ্গ : পুরুষ	ফটো উপলব্ধ	নাম : অসীম মাজি পিতার নাম: মদন মাজি বাড়ির নং : এন0110 বয়স : 23 লিঙ্গ : পুরুষ	ফটো উপলব্ধ
502	NRZ2303071	503	NRZ1482371	504	WSU1930999
নাম : সোনালী মাজি স্বামীর নাম: সমীর মাজি বাড়ির নং : এন0110 বয়স : 27 লিঙ্গ : মহিলা	ফটো উপলব্ধ	নাম : মিন্টু মাজি পিতার নাম: মনাথ মাজি বাড়ির নং : n0096 বয়স : 33 লিঙ্গ : পুরুষ	ফটো উপলব্ধ	নাম : কাকলি মাঝি মাজি স্বামীর নাম: মিন্টু মাজি বাড়ির নং : এন0096 বয়স : 28 লিঙ্গ : মহিলা	ফটো উপলব্ধ
505	NRZ1785682	506	NRZ1929264	507	NRZ1785765
নাম : সমীর মাজী পিতার নাম: বংশী মাজী বাড়ির নং : n0110 বয়স : 28 লিঙ্গ : পুরুষ	ফটো উপলব্ধ	নাম : সুদিপা মাজি স্বামীর নাম: তাপস মাজি বাড়ির নং : n0152 বয়স : 27 লিঙ্গ : মহিলা	ফটো উপলব্ধ	নাম : মলয় মাজি পিতার নাম: মদন মাজি বাড়ির নং : n0110 বয়স : 28 লিঙ্গ : পুরুষ	ফটো উপলব্ধ
508	WB/36/254/015621	509	WB/36/254/015527	510	BHV2507846
নাম : ভৈরব মাজী পিতার নাম: শক্তি মাজী বাড়ির নং : n0112 বয়স : 53 লিঙ্গ : পুরুষ	ফটো উপলব্ধ	নাম : মমতা মাজী স্বামীর নাম: ভৈরব মাজী বাড়ির নং : n0112 বয়স : 49 লিঙ্গ : মহিলা	ফটো উপলব্ধ	নাম : অঞ্জলা মাজী পিতার নাম: শক্তি মাজী বাড়ির নং : n0154 বয়স : 71 লিঙ্গ : মহিলা	ফটো উপলব্ধ



বিধানসভা নির্বাচনকেন্দ্রের নং, নাম : 256-কোতুলপুর
ভাগ নং, নাম : 1-পানখাই মৌজার বেলেখালি, পানখাই কলোনী

511 নাম : অসিত মাজী পিতার নাম: দশরথ মাজী বাড়ির নং : n0154 বয়স : 52 লিঙ্গ : পুরুষ	NRZ1225648 ফটো উপলব্ধ	512 নাম : দুলালী মাজী স্বামীর নাম: অসিত মাজী বাড়ির নং : n0154 বয়স : 51 লিঙ্গ : মহিলা	BHV2286706 ফটো উপলব্ধ	513 নাম : মালু মাজি পিতার নাম: অসিত মাজি বাড়ির নং : n0154 বয়স : 29 লিঙ্গ : পুরুষ	NRZ1696970 ফটো উপলব্ধ
514 নাম : মদন মাজী পিতার নাম: তরনী মাজী বাড়ির নং : n0110 বয়স : 53 লিঙ্গ : পুরুষ	WB/36/254/015028 ফটো উপলব্ধ	515 নাম : সন্ধ্যা মাজী স্বামীর নাম: মদন মাজী বাড়ির নং : n0110 বয়স : 50 লিঙ্গ : মহিলা	BHV2285815 ফটো উপলব্ধ	516 নাম : সুশান্ত মাজি পিতার নাম: বংশী মাজি বাড়ির নং : n0110 বয়স : 34 লিঙ্গ : পুরুষ	NRZ1365071 ফটো উপলব্ধ
517 নাম : গোপাল মাজী পিতার নাম: গতি মাজী বাড়ির নং : n0111 বয়স : 71 লিঙ্গ : পুরুষ	WB/36/254/015160 ফটো উপলব্ধ	518 নাম : তিলকা মাজী স্বামীর নাম: সুবল মাজী বাড়ির নং : n0111 বয়স : 55 লিঙ্গ : মহিলা	WB/36/254/015065 ফটো উপলব্ধ	519 নাম : বাপন মাজি পিতার নাম: সুশীল মাজি বাড়ির নং : n0152 বয়স : 29 লিঙ্গ : পুরুষ	NRZ1785625 ফটো উপলব্ধ
520 নাম : শুভ্র মাজি পিতার নাম: সমীর মাজি বাড়ির নং : এন0109 বয়স : 21 লিঙ্গ : পুরুষ	NRZ2441434 ফটো উপলব্ধ	521 নাম : বিজয় মাজি পিতার নাম: ভৈরব মাজি বাড়ির নং : এন0112 বয়স : 22 লিঙ্গ : পুরুষ	NRZ2385052 ফটো উপলব্ধ	522 নাম : সোমা মাজি স্বামীর নাম: বাপন মাজি বাড়ির নং : এন0152 বয়স : 22 লিঙ্গ : মহিলা	NRZ2385151 ফটো উপলব্ধ
523 নাম : অপূর্ব মাজি পিতার নাম: সনাতন মাজি বাড়ির নং : N0097 বয়স : 24 লিঙ্গ : পুরুষ	NRZ2210961 ফটো উপলব্ধ	524 নাম : ভাদু মাঝি স্বামীর নাম: সনাতন মাঝি বাড়ির নং : n0097 বয়স : 57 লিঙ্গ : মহিলা	BHV1359009 ফটো উপলব্ধ	525 নাম : অপর্ণা মাজি স্বামীর নাম: অপূর্ব মাজি বাড়ির নং : এন0097 বয়স : 24 লিঙ্গ : মহিলা	NRZ2303238 ফটো উপলব্ধ
526 নাম : অধীর মিন্দ্যা পিতার নাম: ফকির মিন্দ্যা বাড়ির নং : n0094 বয়স : 55 লিঙ্গ : পুরুষ	BHV2285963 ফটো উপলব্ধ	527 নাম : শান্তি মিন্দ্যা স্বামীর নাম: অধীর মিন্দ্যা বাড়ির নং : n0094 বয়স : 49 লিঙ্গ : মহিলা	NRZ2555621 ফটো উপলব্ধ	528 নাম : রানা মিন্দ্যা পিতার নাম: অধীর মিন্দ্যা বাড়ির নং : এন0094 বয়স : 22 লিঙ্গ : পুরুষ	NRZ2441244 ফটো উপলব্ধ
529 নাম : জ্যোৎস্না মেদ্যা স্বামীর নাম: দুলাল মেদ্যা বাড়ির নং : n0101 বয়স : 56 লিঙ্গ : মহিলা	NRZ2555316 ফটো উপলব্ধ	530 নাম : রামতনু মেদ্যা পিতার নাম: দুলাল মেদ্যা বাড়ির নং : n0101 বয়স : 31 লিঙ্গ : পুরুষ	NRZ1482652 ফটো উপলব্ধ	531 নাম : শ্রাবণী মেদ্যা স্বামীর নাম: রামতনু মেদ্যা বাড়ির নং : এন0101 বয়স : 26 লিঙ্গ : মহিলা	NRZ2009538 ফটো উপলব্ধ
532 নাম : কদম মেদ্যা স্বামীর নাম: শান্তনু মেদ্যা বাড়ির নং : N0101 বয়স : 28 লিঙ্গ : মহিলা	NRZ1858794 ফটো উপলব্ধ	533 নাম : বৈশাখী রক্ষিত পাল স্বামীর নাম: চন্দন পাল বাড়ির নং : n0054 বয়স : 31 লিঙ্গ : মহিলা	NRZ1692227 ফটো উপলব্ধ	534 নাম : বর্না রায় স্বামীর নাম: অজয় রায় বাড়ির নং : n0093 বয়স : 33 লিঙ্গ : মহিলা	NRZ1482827 ফটো উপলব্ধ
535 নাম : নাগরি রায় স্বামীর নাম: অভয় রায় বাড়ির নং : n0093 বয়স : 61 লিঙ্গ : মহিলা	NRZ2362903 ফটো উপলব্ধ	536 নাম : ভৈরবী রায় স্বামীর নাম: নিতাই রায় বাড়ির নং : n0098 বয়স : 53 লিঙ্গ : মহিলা	WB/36/254/015717 ফটো উপলব্ধ	537 নাম : দুলা রায় স্বামীর নাম: মহাদেব রায় বাড়ির নং : n0098 বয়স : 53 লিঙ্গ : মহিলা	WB/36/254/015526 ফটো উপলব্ধ
538 নাম : হরিসাধন রায় পিতার নাম: হরেকৃষ্ণ রায় বাড়ির নং : n0146 বয়স : 58 লিঙ্গ : পুরুষ	BHV2507929 ফটো উপলব্ধ	539 নাম : মায়ারানী রায় স্বামীর নাম: হরিসাধন রায় বাড়ির নং : n0146 বয়স : 55 লিঙ্গ : মহিলা	WB/36/254/015557 ফটো উপলব্ধ	540 নাম : হরিদাসী রায় পিতার নাম: হরিসাধন রায় বাড়ির নং : n0146 বয়স : 36 লিঙ্গ : মহিলা	NRZ0162495 ফটো উপলব্ধ



বিধানসভা নির্বাচনকেন্দ্রের নং, নাম : 256-কোডুলপুর
ভাগ নং, নাম : 1-পানখাই মৌজার বেলেখালি, পানখাই কলোনী

541	NRZ1225838	ফটো উপলব্ধ	542	NRZ1407246	ফটো উপলব্ধ	543	NRZ2537629	ফটো উপলব্ধ
নাম : হরিমোহন রায় পিতার নাম: হরিসাধন রায় বাড়ির নং : n0146 বয়স : 35 লিঙ্গ : পুরুষ			নাম : মানিক রায় পিতার নাম: হরিসাধন রায় বাড়ির নং : n0146 বয়স : 33 লিঙ্গ : পুরুষ			নাম : অভয় রায় পিতার নাম: হাবু রায় বাড়ির নং : n0093 বয়স : 65 লিঙ্গ : পুরুষ		
544	BHV2285997	ফটো উপলব্ধ	545	BHV2286003	ফটো উপলব্ধ	546	BHV2286011	ফটো উপলব্ধ
নাম : সাধন রায় পিতার নাম: হাবু রায় বাড়ির নং : n0093 বয়স : 57 লিঙ্গ : পুরুষ			নাম : নিরুপা রায় স্বামীর নাম: সাধন রায় বাড়ির নং : n0093 বয়স : 43 লিঙ্গ : মহিলা			নাম : ভজন রায় পিতার নাম: হাবু রায় বাড়ির নং : n0093 বয়স : 46 লিঙ্গ : পুরুষ		
547	BHV2286029	ফটো উপলব্ধ	548	BHV2286037	ফটো উপলব্ধ	549	NRZ2009793	ফটো উপলব্ধ
নাম : সুমিত্রা রায় স্বামীর নাম: ভজন রায় বাড়ির নং : n0093 বয়স : 42 লিঙ্গ : মহিলা			নাম : অজয় রায় পিতার নাম: হাবু রায় বাড়ির নং : n0093 বয়স : 43 লিঙ্গ : পুরুষ			নাম : শম্পা রায় স্বামীর নাম: লক্ষ্মন রায় বাড়ির নং : এন0093 বয়স : 25 লিঙ্গ : মহিলা		
550	NRZ1785690	ফটো উপলব্ধ	551	WSU1607555	ফটো উপলব্ধ	552	NRZ2441574	ফটো উপলব্ধ
নাম : রাজেশ রায় পিতার নাম: অভয় রায় বাড়ির নং : n0093 বয়স : 28 লিঙ্গ : পুরুষ			নাম : চৈতালী সরকার পিতার নাম: কৃষ্ণপদ সরকার বাড়ির নং : এন0146 বয়স : 30 লিঙ্গ : মহিলা			নাম : বৃষ্টি রায় পিতার নাম: ভজন রায় বাড়ির নং : এন0093 বয়স : 22 লিঙ্গ : মহিলা		
553	YAJ1513985	ফটো উপলব্ধ	554	NRZ1868504	ফটো উপলব্ধ	555	NRZ1964063	ফটো উপলব্ধ
নাম : দেবযানী রায় স্বামীর নাম: মানিক রায় বাড়ির নং : n0146 বয়স : 31 লিঙ্গ : মহিলা			নাম : লক্ষন রায় পিতার নাম: সাধন রায় বাড়ির নং : n0093 বয়স : 27 লিঙ্গ : পুরুষ			নাম : নয়ন রায় পিতার নাম: নিতাই রায় বাড়ির নং : N0098 বয়স : 26 লিঙ্গ : পুরুষ		
556	YAJ1843770	ফটো উপলব্ধ	557	NRZ2384808	ফটো উপলব্ধ	558	NRZ0163287	ফটো উপলব্ধ
নাম : সুসমা বাড়ই সরকার স্বামীর নাম: দিবেশ সরকার বাড়ির নং : N0150 বয়স : 26 লিঙ্গ : মহিলা			নাম : শুভজিৎ সরকার পিতার নাম: গঙ্গারাম সরকার বাড়ির নং : এন0149 বয়স : 22 লিঙ্গ : পুরুষ			নাম : দিবেশ সরকার পিতার নাম: গোপাল সরকার বাড়ির নং : n0150 বয়স : 36 লিঙ্গ : পুরুষ		
559	NRZ2384865	ফটো উপলব্ধ	560	XUN1764265	ফটো উপলব্ধ	561	BHV1578178	ফটো উপলব্ধ
নাম : অনীশ সরকার পিতার নাম: গণেশ চন্দ্র সরকার বাড়ির নং : এন0150 বয়স : 22 লিঙ্গ : পুরুষ			নাম : কম্পনা সরকার স্বামীর নাম: শুভঙ্কর সরকার বাড়ির নং : এন0147 বয়স : 32 লিঙ্গ : মহিলা			নাম : বর্নালী সরকার স্বামীর নাম: কার্তিক চন্দ্র সরকার বাড়ির নং : N0147 বয়স : 48 লিঙ্গ : মহিলা		
562	YAJ1809219	ফটো উপলব্ধ	563	NRZ2302966	ফটো উপলব্ধ	564	NRZ2258564	ফটো উপলব্ধ
নাম : প্রিয়া সরকার স্বামীর নাম: কৃষ্ণেন্দু সরকার বাড়ির নং : এন0148 বয়স : 26 লিঙ্গ : মহিলা			নাম : সুদীপ্ত সরকার পিতার নাম: হেমন্ত সরকার বাড়ির নং : এন0148 বয়স : 23 লিঙ্গ : পুরুষ			নাম : সুশান্ত সরকার পিতার নাম: কামিনী সরকার বাড়ির নং : n0148 বয়স : 53 লিঙ্গ : পুরুষ		
565	NRZ2303006	ফটো উপলব্ধ	566	WB/36/254/015333	ফটো উপলব্ধ	567	BHV2105435	ফটো উপলব্ধ
নাম : সুপ্রিয়া সরকার পিতার নাম: সুশান্ত সরকার বাড়ির নং : এন0148 বয়স : 23 লিঙ্গ : মহিলা			নাম : পুষ্পরানী সরকার স্বামীর নাম: গোপাল সরকার বাড়ির নং : n0150 বয়স : 66 লিঙ্গ : মহিলা			নাম : রমেশ সরকার পিতার নাম: গোপাল সরকার বাড়ির নং : n0150 বয়স : 44 লিঙ্গ : পুরুষ		
568	NRZ2303154	ফটো উপলব্ধ	569	WB/36/254/015468	ফটো উপলব্ধ	570	NRZ1185370	ফটো উপলব্ধ
নাম : শর্মিষ্ঠা সরকার পিতার নাম: গঙ্গারাম সরকার বাড়ির নং : এন0149 বয়স : 23 লিঙ্গ : মহিলা			নাম : গোপাল সরকার পিতার নাম: নরেন্দ্র সরকার বাড়ির নং : n0150 বয়স : 71 লিঙ্গ : পুরুষ			নাম : প্রতিমা সরকার স্বামীর নাম: রথীন্দ্রনাথ সরকার বাড়ির নং : n0149 বয়স : 36 লিঙ্গ : মহিলা		



বিধানসভা নির্বাচনক্ষেত্রের নং, নাম : 256-কোডুলপুর
ভাগ নং, নাম : 1-পানখাই মৌজার বেলেখালি, পানখাই কলোনী

571	BHV2459907	নাম : জ্যোতিষ সরকার পিতার নাম : হরিপদ সরকার বাড়ির নং : n0149 বয়স : 41 লিঙ্গ : পুরুষ	ফটো উপলব্ধ	572	NRZ1697135	নাম : সুর্পনা সরকার স্বামীর নাম : জ্যোতিষ সরকার বাড়ির নং : n0149 বয়স : 32 লিঙ্গ : মহিলা	ফটো উপলব্ধ	573	NRZ1226216	নাম : অসীম সরকার পিতার নাম : হরিপদ সরকার বাড়ির নং : n0149 বয়স : 35 লিঙ্গ : পুরুষ	ফটো উপলব্ধ
574	NRZ2211316	নাম : কার্তিক চন্দ্র সরকার পিতার নাম : কামিনী কান্ত সরকার বাড়ির নং : N0147 বয়স : 58 লিঙ্গ : পুরুষ	ফটো উপলব্ধ	575	WB/36/254/015336	নাম : নয়নতারা সরকার স্বামীর নাম : নরেন্দ্র সরকার বাড়ির নং : n0149 বয়স : 61 লিঙ্গ : মহিলা	ফটো উপলব্ধ	576	NRZ1851468	নাম : কৃষ্ণেন্দ্র সরকার পিতার নাম : কালীপদ সরকার বাড়ির নং : n0148 বয়স : 28 লিঙ্গ : পুরুষ	ফটো উপলব্ধ
577	NRZ2009850	নাম : ইন্দ্রনীল সরকার পিতার নাম : কার্তিক চন্দ্র সরকার বাড়ির নং : C/189 বয়স : 27 লিঙ্গ : পুরুষ	ফটো উপলব্ধ	578	BHV1578129	নাম : সারথী সরকার স্বামীর নাম : কালীপদ সরকার বাড়ির নং : n0148 বয়স : 51 লিঙ্গ : মহিলা	ফটো উপলব্ধ	579	WB/36/254/015429	নাম : হেমন্ত সরকার পিতার নাম : কামিনী সরকার বাড়ির নং : n0148 বয়স : 51 লিঙ্গ : পুরুষ	ফটো উপলব্ধ
580	WB/36/254/015556	নাম : শান্ত সরকার স্বামীর নাম : হরিপদ সরকার বাড়ির নং : n0149 বয়স : 71 লিঙ্গ : মহিলা	ফটো উপলব্ধ	581	WB/36/254/015598	নাম : সুভাষ সরকার পিতার নাম : হরিপদ সরকার বাড়ির নং : n0149 বয়স : 56 লিঙ্গ : পুরুষ	ফটো উপলব্ধ	582	WB/36/254/015555	নাম : সন্দ্যারানী সরকার স্বামীর নাম : সুভাষ সরকার বাড়ির নং : n0149 বয়স : 51 লিঙ্গ : মহিলা	ফটো উপলব্ধ
583	NRZ2600674	নাম : গঙ্গারাম সরকার পিতার নাম : হরিপদ সরকার বাড়ির নং : n0149 বয়স : 49 লিঙ্গ : পুরুষ	ফটো উপলব্ধ	584	BHV1577915	নাম : রথীন্দ্রনাথ সরকার পিতার নাম : হরিপদ সরকার বাড়ির নং : n0149 বয়স : 44 লিঙ্গ : পুরুষ	ফটো উপলব্ধ	585	NRZ2211019	নাম : প্রদেনজিৎ সরকার পিতার নাম : সুভাষ সরকার বাড়ির নং : N0149 বয়স : 24 লিঙ্গ : পুরুষ	ফটো উপলব্ধ
586	NRZ2211118	নাম : দিব্যেন্দ্র সরকার পিতার নাম : কালীপদ সরকার বাড়ির নং : N0148 বয়স : 24 লিঙ্গ : পুরুষ	ফটো উপলব্ধ	587	NRZ2009702	নাম : দেবকুমার সরকার পিতার নাম : গোপাল সরকার বাড়ির নং : এন0147 বয়স : 26 লিঙ্গ : পুরুষ	ফটো উপলব্ধ	588	WB/36/254/015097	নাম : গোপাল সরকার পিতার নাম : কামিনী সরকার বাড়ির নং : n0147 বয়স : 71 লিঙ্গ : পুরুষ	ফটো উপলব্ধ
589	NRZ2548121	নাম : শ্রীমতী সরকার স্বামীর নাম : গোপাল সরকার বাড়ির নং : n0147 বয়স : 53 লিঙ্গ : মহিলা	ফটো উপলব্ধ	590	NRZ1407329	নাম : রাম প্রসাদ সরকার পিতার নাম : গোপাল সরকার বাড়ির নং : n0147 বয়স : 33 লিঙ্গ : পুরুষ	ফটো উপলব্ধ	591	WB/36/254/015011	নাম : অখিল সরকার পিতার নাম : কামিনী সরকার বাড়ির নং : n0147 বয়স : 67 লিঙ্গ : পুরুষ	ফটো উপলব্ধ
592	WB/36/254/015264	নাম : ভাগ্যরানী সরকার স্বামীর নাম : অখিল সরকার বাড়ির নং : n0147 বয়স : 61 লিঙ্গ : মহিলা	ফটো উপলব্ধ	593	NRZ1407220	নাম : দীপঙ্কর সরকার পিতার নাম : অখিল সরকার বাড়ির নং : n0147 বয়স : 34 লিঙ্গ : পুরুষ	ফটো উপলব্ধ	594	NRZ1929272	নাম : চন্দনা সরকার স্বামীর নাম : রঞ্জিত সরকার বাড়ির নং : N0149 বয়স : 27 লিঙ্গ : মহিলা	ফটো উপলব্ধ
595	NRZ2505089	নাম : পূজা সেন সরকার স্বামীর নাম : অসীম সরকার বাড়ির নং : এন0149 বয়স : 27 লিঙ্গ : মহিলা	ফটো উপলব্ধ	596	BHV2286748	নাম : কম্পনা সরকার স্বামীর নাম : গণেশ সরকার বাড়ির নং : n0059 বয়স : 39 লিঙ্গ : মহিলা	ফটো উপলব্ধ	597	NRZ1407402	নাম : চন্দনা সরকার পিতার নাম : অখিল সরকার বাড়ির নং : n0147 বয়স : 34 লিঙ্গ : মহিলা	ফটো উপলব্ধ
598	NRZ1225713	নাম : শুভঙ্কর সরকার পিতার নাম : অখিল চন্দ্র সরকার বাড়ির নং : n0147 বয়স : 36 লিঙ্গ : পুরুষ	ফটো উপলব্ধ	599	NRZ1697150	নাম : সঞ্জিত সরকার পিতার নাম : সুভাষ সরকার বাড়ির নং : n0147 বয়স : 29 লিঙ্গ : পুরুষ	ফটো উপলব্ধ	600	WB/36/254/015810	নাম : কালীপদ সরকার পিতার নাম : কামিনী সরকার বাড়ির নং : n0148 বয়স : 57 লিঙ্গ : পুরুষ	ফটো উপলব্ধ



বিধানসভা নির্বাচনক্ষেত্রের নং, নাম : 256-কোডুলপুর
ভাগ নং, নাম : 1-পানখাই মৌজার বেলেখালি, পানখাই কলোনী

601	NRZ1482413	নাম : মল্লিকা সরকার স্বামীর নাম: রমেশ সরকার বাড়ির নং : n0150 বয়স : 31 লিঙ্গ : মহিলা	ফটো উপলব্ধ	602	BHV2459915	নাম : প্রমোশ সরকার পিতার নাম: গোপাল সরকার বাড়ির নং : n0150 বয়স : 39 লিঙ্গ : পুরুষ	ফটো উপলব্ধ	603	BHV1577501	নাম : গনেশ চন্দ্র সরকার পিতার নাম: গোপাল চন্দ্র সরকার বাড়ির নং : n0150 বয়স : 47 লিঙ্গ : পুরুষ	ফটো উপলব্ধ
604	BHV2286755	নাম : সরস্বতী সরকার স্বামীর নাম: গংগারাম সরকার বাড়ির নং : n0158 বয়স : 39 লিঙ্গ : মহিলা	ফটো উপলব্ধ	605	NRZ2543254	নাম : বসুধা সাঁতরা স্বামীর নাম: ঘনশ্যাম সাঁতরা বাড়ির নং : n0065 বয়স : 56 লিঙ্গ : মহিলা	ফটো উপলব্ধ	606	NRZ1226232	নাম : অরুণ সাঁতরা পিতার নাম: ঘনশ্যাম সাঁতরা বাড়ির নং : n0065 বয়স : 34 লিঙ্গ : পুরুষ	ফটো উপলব্ধ
607	WB/36/254/015473	নাম : কাঞ্চন সাঁতরা স্বামীর নাম: আউল সাঁতরা বাড়ির নং : n0119 বয়স : 76 লিঙ্গ : মহিলা	ফটো উপলব্ধ	608	NRZ1365055	নাম : লক্ষ্মীকান্ত সাঁতরা পিতার নাম: আউল সাঁতরা বাড়ির নং : n0119 বয়স : 35 লিঙ্গ : পুরুষ	ফটো উপলব্ধ	609	NRZ2079010	নাম : দিবাকর সাঁতরা পিতার নাম: কিরন সাঁতরা বাড়ির নং : n0120 বয়স : 75 লিঙ্গ : পুরুষ	ফটো উপলব্ধ
610	WB/36/254/015373	নাম : আরতী সাঁতরা স্বামীর নাম: দিবাকর সাঁতরা বাড়ির নং : n0120 বয়স : 71 লিঙ্গ : মহিলা	ফটো উপলব্ধ	611	WB/36/254/015469	নাম : ভীম সাঁতরা পিতার নাম: দিবাকর সাঁতরা বাড়ির নং : n0120 বয়স : 56 লিঙ্গ : পুরুষ	ফটো উপলব্ধ	612	WB/36/254/015474	নাম : চন্দনা সাঁতরা স্বামীর নাম: ভীম সাঁতরা বাড়ির নং : n0120 বয়স : 51 লিঙ্গ : মহিলা	ফটো উপলব্ধ
613	NRZ1696905	নাম : বিশ্বজিৎ সাঁতরা পিতার নাম: ভীম সাঁতরা বাড়ির নং : n0120 বয়স : 33 লিঙ্গ : পুরুষ	ফটো উপলব্ধ	614	WB/36/254/015111	নাম : সহদেব সাঁতরা পিতার নাম: দিবাকর সাঁতরা বাড়ির নং : n0120 বয়স : 49 লিঙ্গ : পুরুষ	ফটো উপলব্ধ	615	BHV2286292	নাম : ঋণা সাঁতরা স্বামীর নাম: সহদেব সাঁতরা বাড়ির নং : n0120 বয়স : 46 লিঙ্গ : মহিলা	ফটো উপলব্ধ
616	BHV2286300	নাম : মহাদেব সাঁতরা পিতার নাম: দিবাকর সাঁতরা বাড়ির নং : n0120 বয়স : 46 লিঙ্গ : পুরুষ	ফটো উপলব্ধ	617	NRZ1365063	নাম : রুমা সাঁতরা স্বামীর নাম: মহাদেব সাঁতরা বাড়ির নং : n0120 বয়স : 38 লিঙ্গ : মহিলা	ফটো উপলব্ধ	618	WB/36/254/015121	নাম : বিদ্যুৎ সাঁতরা পিতার নাম: সূর্য সাঁতরা বাড়ির নং : n0121 বয়স : 66 লিঙ্গ : পুরুষ	ফটো উপলব্ধ
619	WB/36/254/015231	নাম : পারুল সাঁতরা স্বামীর নাম: বিদ্যুৎ সাঁতরা বাড়ির নং : n0121 বয়স : 61 লিঙ্গ : মহিলা	ফটো উপলব্ধ	620	BHV2459956	নাম : জয়দেব সাঁতরা পিতার নাম: বিদ্যুৎ সাঁতরা বাড়ির নং : n0121 বয়স : 40 লিঙ্গ : পুরুষ	ফটো উপলব্ধ	621	NRZ1593755	নাম : সীমা সাঁতরা স্বামীর নাম: জয়দেব সাঁতরা বাড়ির নং : n0121 বয়স : 36 লিঙ্গ : মহিলা	ফটো উপলব্ধ
622	NRZ1593664	নাম : উত্তম সাঁতরা পিতার নাম: বিদ্যুৎ সাঁতরা বাড়ির নং : n0121 বয়স : 36 লিঙ্গ : পুরুষ	ফটো উপলব্ধ	623	NRZ2541100	নাম : ময়না সাঁতরা স্বামীর নাম: সুবল সাঁতরা বাড়ির নং : n0123 বয়স : 51 লিঙ্গ : মহিলা	ফটো উপলব্ধ	624	WB/36/254/015110	নাম : নকুল সাঁতরা পিতার নাম: প্রফুল্ল সাঁতরা বাড়ির নং : n0123 বয়স : 50 লিঙ্গ : পুরুষ	ফটো উপলব্ধ
625	NRZ2078988	নাম : তারাপদ সাঁতরা পিতার নাম: রঞ্জিত সাঁতরা বাড়ির নং : n0124 বয়স : 48 লিঙ্গ : পুরুষ	ফটো উপলব্ধ	626	WB/36/254/015876	নাম : হীরু সাঁতরা পিতার নাম: গুইরাম সাঁতরা বাড়ির নং : n0140 বয়স : 56 লিঙ্গ : পুরুষ	ফটো উপলব্ধ	627	WB/36/254/015735	নাম : আল্পনা সাঁতরা স্বামীর নাম: হীরু সাঁতরা বাড়ির নং : n0140 বয়স : 52 লিঙ্গ : মহিলা	ফটো উপলব্ধ
628	NRZ1407279	নাম : অমল সাঁতরা পিতার নাম: হীরু সাঁতরা বাড়ির নং : n0140 বয়স : 33 লিঙ্গ : পুরুষ	ফটো উপলব্ধ	629	WB/36/254/015553	নাম : ঝর্ণা সাঁতরা স্বামীর নাম: দেউল সাঁতরা বাড়ির নং : n0141 বয়স : 66 লিঙ্গ : মহিলা	ফটো উপলব্ধ	630	BHV2286425	নাম : মানিক সাঁতরা পিতার নাম: দেউল সাঁতরা বাড়ির নং : n0141 বয়স : 40 লিঙ্গ : পুরুষ	ফটো উপলব্ধ



বিধানসভা নির্বাচনকেন্দ্রের নং, নাম : 256-কোতুলপুর
ভাগ নং, নাম : 1-পানখাই মৌজার বেলেখালি, পানখাই কলোনী

631 নাম : রীনা সাঁতরা স্বামীর নাম: মানিক সাঁতরা বাড়ির নং : n0141 বয়স : 40 লিঙ্গ : মহিলা	BHV2286433 ফটো উপলব্ধ	632 নাম : ফুল কুমার সাঁতরা মায়ের নাম: বনী সাঁতরা বাড়ির নং : n0141 বয়স : 36 লিঙ্গ : পুরুষ	NRZ1225903 ফটো উপলব্ধ	633 নাম : সোনালী সাঁতরা স্বামীর নাম: ফুল কুমার সাঁতরা বাড়ির নং : n0141 বয়স : 34 লিঙ্গ : মহিলা	NRZ1407147 ফটো উপলব্ধ
634 নাম : ভাস্কর সাঁতরা পিতার নাম: জ্যোতি সাঁতরা বাড়ির নং : n0142 বয়স : 76 লিঙ্গ : পুরুষ	BHV2508034 ফটো উপলব্ধ	635 নাম : ললিতা সাঁতরা স্বামীর নাম: ভাস্কর সাঁতরা বাড়ির নং : n0142 বয়স : 50 লিঙ্গ : মহিলা	BHV2286417 ফটো উপলব্ধ	636 নাম : কানাই সাঁতরা পিতার নাম: ভাস্কর সাঁতরা বাড়ির নং : n0142 বয়স : 43 লিঙ্গ : পুরুষ	NRZ1226166 ফটো উপলব্ধ
637 নাম : গনেশ সাঁতরা মায়ের নাম: কল্যাণী সাঁতরা বাড়ির নং : n0123 বয়স : 34 লিঙ্গ : পুরুষ	NRZ1407394 ফটো উপলব্ধ	638 নাম : কল্যাণী সাঁতরা স্বামীর নাম: দুর্গা সাঁতরা বাড়ির নং : n0123 বয়স : 58 লিঙ্গ : মহিলা	WB/36/254/015705 ফটো উপলব্ধ	639 নাম : সাহেব সাঁতরা পিতার নাম: সুবল সাঁতরা বাড়ির নং : n0122 বয়স : 32 লিঙ্গ : পুরুষ	NRZ1407287 ফটো উপলব্ধ
640 নাম : সুবল সাঁতরা পিতার নাম: প্রফুল্ল সাঁতরা বাড়ির নং : n0122 বয়স : 66 লিঙ্গ : পুরুষ	NRZ2541076 ফটো উপলব্ধ	641 নাম : স্বর্ণা সাঁতরা স্বামীর নাম: বনমালী সাঁতরা বাড়ির নং : n0122 বয়স : 49 লিঙ্গ : মহিলা	WB/36/254/015541 ফটো উপলব্ধ	642 নাম : বনমালী সাঁতরা পিতার নাম: প্রফুল্ল সাঁতরা বাড়ির নং : n0122 বয়স : 69 লিঙ্গ : পুরুষ	WB/36/254/015484 ফটো উপলব্ধ
643 নাম : সন্দীপ সাঁতরা পিতার নাম: শ্যামল সাঁতরা বাড়ির নং : n0122 বয়স : 33 লিঙ্গ : পুরুষ	NRZ1482496 ফটো উপলব্ধ	644 নাম : কার্তিক সাঁতরা পিতার নাম: শ্যামল সাঁতরা বাড়ির নং : n0122 বয়স : 35 লিঙ্গ : পুরুষ	NRZ1226174 ফটো উপলব্ধ	645 নাম : শ্রেতা সাঁতরা স্বামীর নাম: দীপু সাঁতরা বাড়ির নং : n0122 বয়স : 29 লিঙ্গ : মহিলা	NRZ1696988 ফটো উপলব্ধ
646 নাম : দীপু সাঁতরা পিতার নাম: শ্যামল সাঁতরা বাড়ির নং : n0122 বয়স : 35 লিঙ্গ : পুরুষ	NRZ1226141 ফটো উপলব্ধ	647 নাম : কাঞ্চন সাঁতরা স্বামীর নাম: শ্যামল সাঁতরা বাড়ির নং : n0122 বয়স : 65 লিঙ্গ : মহিলা	NRZ2541068 ফটো উপলব্ধ	648 নাম : শ্যামল সাঁতরা পিতার নাম: প্রফুল্ল সাঁতরা বাড়ির নং : n0122 বয়স : 70 লিঙ্গ : পুরুষ	NRZ2537769 ফটো উপলব্ধ
649 নাম : কাকলি সাঁতরা স্বামীর নাম: উত্তম সাঁতরা বাড়ির নং : n0121 বয়স : 32 লিঙ্গ : মহিলা	NRZ1593672 ফটো উপলব্ধ	650 নাম : টুম্পা সাঁতরা স্বামীর নাম: সাহেব সাঁতরা বাড়ির নং : n0140 বয়স : 32 লিঙ্গ : মহিলা	NRZ1482561 ফটো উপলব্ধ	651 নাম : সাহেব সাঁতরা পিতার নাম: পীর সাঁতরা বাড়ির নং : n0140 বয়স : 34 লিঙ্গ : পুরুষ	NRZ1407352 ফটো উপলব্ধ
652 নাম : রেখা সাঁতরা স্বামীর নাম: পীর সাঁতরা বাড়ির নং : n0140 বয়স : 56 লিঙ্গ : মহিলা	WB/36/254/015508 ফটো উপলব্ধ	653 নাম : পীর সাঁতরা পিতার নাম: গুইরাম সাঁতরা বাড়ির নং : n0140 বয়স : 59 লিঙ্গ : পুরুষ	WB/36/254/015136 ফটো উপলব্ধ	654 নাম : অর্চনা সাঁতরা স্বামীর নাম: গনেশ সাঁতরা বাড়ির নং : n0140 বয়স : 33 লিঙ্গ : মহিলা	NRZ1593557 ফটো উপলব্ধ
655 নাম : রাজকুমার সাঁতরা পিতার নাম: ঘনশ্যাম সাঁতরা বাড়ির নং : এন0139 বয়স : 42 লিঙ্গ : পুরুষ	BHV2554855 ফটো উপলব্ধ	656 নাম : বেলা সাঁতরা স্বামীর নাম: মৃত্যুঞ্জয় সাঁতরা বাড়ির নং : n0139 বয়স : 61 লিঙ্গ : মহিলা	WB/36/254/015563 ফটো উপলব্ধ	657 নাম : ঝুমা বরাট সাঁতরা স্বামীর নাম: ফুলকুমার সাঁতরা বাড়ির নং : N0137 বয়স : 35 লিঙ্গ : মহিলা	NRZ1990977 ফটো উপলব্ধ
658 নাম : সন্দীপ সাঁতরা পিতার নাম: সহদেব সাঁতরা বাড়ির নং : N0120 বয়স : 26 লিঙ্গ : পুরুষ	NRZ1963982 ফটো উপলব্ধ	659 নাম : মৌসুমী সাঁতরা স্বামীর নাম: রাম সাঁতরা বাড়ির নং : N0128 বয়স : 28 লিঙ্গ : মহিলা	NRZ1929330 ফটো উপলব্ধ	660 নাম : সৌরভ সাঁতরা পিতার নাম: নকুল সাঁতরা বাড়ির নং : N0123 বয়স : 26 লিঙ্গ : পুরুষ	NRZ1964014 ফটো উপলব্ধ



বিধানসভা নির্বাচনক্ষেত্রের নং, নাম : 256-কোতুলপুর
ভাগ নং, নাম : 1-পানখাই মৌজার বেলেখালি, পানখাই কলোনী

661	NRZ1964022	নাম : সমীর সাঁতরা পিতার নাম: তারাপদ সাঁতরা বাড়ির নং : N0124 বয়স : 26 লিঙ্গ : পুরুষ	ফটো উপলব্ধ	662	NRZ1964097	নাম : যশোদা সাঁতরা স্বামীর নাম: প্রশান্ত সাঁতরা বাড়ির নং : N0130 বয়স : 26 লিঙ্গ : মহিলা	ফটো উপলব্ধ	663	NRZ2078996	নাম : সরস্বতী সাঁতরা স্বামীর নাম: তারাপদ সাঁতরা বাড়ির নং : n0124 বয়স : 45 লিঙ্গ : মহিলা	ফটো উপলব্ধ
664	WB/36/254/015084	নাম : যাদুমনি সাঁতরা পিতার নাম: কিরন সাঁতরা বাড়ির নং : n0125 বয়স : 63 লিঙ্গ : পুরুষ	ফটো উপলব্ধ	665	NRZ2541092	নাম : কাঞ্চন সাঁতরা স্বামীর নাম: যাদুমনি সাঁতরা বাড়ির নং : n0125 বয়স : 65 লিঙ্গ : মহিলা	ফটো উপলব্ধ	666	BHV2286318	নাম : অমর সাঁতরা পিতার নাম: যাদুমনি সাঁতরা বাড়ির নং : n0125 বয়স : 40 লিঙ্গ : পুরুষ	ফটো উপলব্ধ
667	NRZ1593565	নাম : চণ্ডী সাঁতরা স্বামীর নাম: অমর সাঁতরা বাড়ির নং : n0125 বয়স : 36 লিঙ্গ : মহিলা	ফটো উপলব্ধ	668	WB/36/254/015283	নাম : যমুনা সাঁতরা স্বামীর নাম: নীলমনি সাঁতরা বাড়ির নং : n0126 বয়স : 76 লিঙ্গ : মহিলা	ফটো উপলব্ধ	669	WB/36/254/015094	নাম : অর্জুন সাঁতরা পিতার নাম: নীলমনি সাঁতরা বাড়ির নং : n0126 বয়স : 53 লিঙ্গ : পুরুষ	ফটো উপলব্ধ
670	WB/36/254/015284	নাম : রীনা সাঁতরা স্বামীর নাম: অজ্জবন সাঁতরা বাড়ির নং : n0126 বয়স : 50 লিঙ্গ : মহিলা	ফটো উপলব্ধ	671	BHV2104990	নাম : আরতী সাঁতরা স্বামীর নাম: দুর্ঘোষন সাঁতরা বাড়ির নং : n0126 বয়স : 46 লিঙ্গ : মহিলা	ফটো উপলব্ধ	672	WB/36/254/015633	নাম : চিন্তা সাঁতরা পিতার নাম: জ্যোতি সাঁতরা বাড়ির নং : n0127 বয়স : 61 লিঙ্গ : পুরুষ	ফটো উপলব্ধ
673	NRZ2596385	নাম : ভৈরবী সাঁতরা স্বামীর নাম: চিন্তা সাঁতরা বাড়ির নং : n0127 বয়স : 59 লিঙ্গ : মহিলা	ফটো উপলব্ধ	674	BHV2286383	নাম : তারাপদ সাঁতরা পিতার নাম: চিন্তা সাঁতরা বাড়ির নং : n0127 বয়স : 46 লিঙ্গ : পুরুষ	ফটো উপলব্ধ	675	BHV2459964	নাম : মিঠু সাঁতরা স্বামীর নাম: তারাপদ সাঁতরা বাড়ির নং : n0127 বয়স : 38 লিঙ্গ : মহিলা	ফটো উপলব্ধ
676	NRZ1407345	নাম : নিতাই সাঁতরা পিতার নাম: চিন্তামনি সাঁতরা বাড়ির নং : n0127 বয়স : 37 লিঙ্গ : পুরুষ	ফটো উপলব্ধ	677	NRZ1407089	নাম : কম্পনা সাঁতরা স্বামীর নাম: নিতাই সাঁতরা বাড়ির নং : n0127 বয়স : 33 লিঙ্গ : মহিলা	ফটো উপলব্ধ	678	NRZ1482835	নাম : শিবানী সাঁতরা স্বামীর নাম: লাল্টু সাঁতরা বাড়ির নং : n0127 বয়স : 31 লিঙ্গ : মহিলা	ফটো উপলব্ধ
679	WB/36/254/015375	নাম : দুর্গা সাঁতরা স্বামীর নাম: প্রভাকর সাঁতরা বাড়ির নং : n0128 বয়স : 71 লিঙ্গ : মহিলা	ফটো উপলব্ধ	680	NRZ1407360	নাম : সুকদেব সাঁতরা মায়ের নাম: দুর্গা সাঁতরা বাড়ির নং : n0128 বয়স : 36 লিঙ্গ : পুরুষ	ফটো উপলব্ধ	681	NRZ1593607	নাম : বন্দনা সাঁতরা স্বামীর নাম: সুকদেব সাঁতরা বাড়ির নং : n0128 বয়স : 38 লিঙ্গ : মহিলা	ফটো উপলব্ধ
682	BHV1358720	নাম : বাসুদেব সাঁতরা পিতার নাম: প্রভাকর সাঁতরা বাড়ির নং : n0128 বয়স : 44 লিঙ্গ : পুরুষ	ফটো উপলব্ধ	683	NRZ1482488	নাম : লক্ষন সাঁতরা পিতার নাম: প্রভাকর সাঁতরা বাড়ির নং : n0128 বয়স : 33 লিঙ্গ : পুরুষ	ফটো উপলব্ধ	684	NRZ1482470	নাম : রাম সাঁতরা পিতার নাম: প্রভাকর সাঁতরা বাড়ির নং : n0128 বয়স : 33 লিঙ্গ : পুরুষ	ফটো উপলব্ধ
685	NRZ2539120	নাম : জদহীশ্রী সাঁতরা পিতার নাম: বিজয় সাঁতরা বাড়ির নং : n0130 বয়স : 65 লিঙ্গ : পুরুষ	ফটো উপলব্ধ	686	NRZ1407378	নাম : অভিজিৎ সাঁতরা পিতার নাম: বক্রিম সাঁতরা বাড়ির নং : n0130 বয়স : 34 লিঙ্গ : পুরুষ	ফটো উপলব্ধ	687	NRZ1697168	নাম : সরস্বতী সাঁতরা স্বামীর নাম: অভিজিৎ সাঁতরা বাড়ির নং : n0130 বয়স : 30 লিঙ্গ : মহিলা	ফটো উপলব্ধ
688	WB/36/254/015644	নাম : মদন সাঁতরা পিতার নাম: বিজয় সাঁতরা বাড়ির নং : n0130 বয়স : 59 লিঙ্গ : পুরুষ	ফটো উপলব্ধ	689	WB/36/254/015161	নাম : অলকা সাঁতরা স্বামীর নাম: ধীরেন সাঁতরা বাড়ির নং : n0137 বয়স : 53 লিঙ্গ : মহিলা	ফটো উপলব্ধ	690	BHV2286367	নাম : কম্পনা সাঁতরা স্বামীর নাম: নাড়গোপাল সাঁতরা বাড়ির নং : n0137 বয়স : 46 লিঙ্গ : মহিলা	ফটো উপলব্ধ



বিধানসভা নির্বাচনক্ষেত্রের নং, নাম : 256-কোতুলপুর
ভাগ নং, নাম : 1-পানখাই মৌজার বেলেখালি, পানখাই কলোনী

691	NRZ1482850	নাম : অষ্টমী সাঁতরা স্বামীর নাম: উত্তম সাঁতরা বাড়ির নং : n0137 বয়স : 31 লিঙ্গ : মহিলা	ফটো উপলব্ধ	692	WB/36/254/015567	নাম : নির্মল সাঁতরা পিতার নাম: গোবন্ধন সাঁতরা বাড়ির নং : n0138 বয়স : 51 লিঙ্গ : পুরুষ	ফটো উপলব্ধ	693	BHV2286375	নাম : পদ্মা সাঁতরা স্বামীর নাম: নির্মল সাঁতরা বাড়ির নং : n0138 বয়স : 46 লিঙ্গ : মহিলা	ফটো উপলব্ধ
694	WB/36/254/015737	নাম : মঞ্জু সাঁতরা স্বামীর নাম: নিমাই সাঁতরা বাড়ির নং : n0140 বয়স : 61 লিঙ্গ : মহিলা	ফটো উপলব্ধ	695	BHV2286276	নাম : কার্তিক সাঁতরা পিতার নাম: নিমাই সাঁতরা বাড়ির নং : n0140 বয়স : 46 লিঙ্গ : পুরুষ	ফটো উপলব্ধ	696	BHV2286284	নাম : পদ্মা সাঁতরা স্বামীর নাম: কার্তিক সাঁতরা বাড়ির নং : n0140 বয়স : 40 লিঙ্গ : মহিলা	ফটো উপলব্ধ
697	NRZ1225812	নাম : গনেশ সাঁতরা পিতার নাম: নিমাই সাঁতরা বাড়ির নং : n0140 বয়স : 40 লিঙ্গ : পুরুষ	ফটো উপলব্ধ	698	NRZ1785898	নাম : বিশ্বজিৎ সাঁতরা পিতার নাম: সমীর সাঁতরা বাড়ির নং : n0130 বয়স : 28 লিঙ্গ : পুরুষ	ফটো উপলব্ধ	699	NRZ1785914	নাম : মাধবী সাঁতরা স্বামীর নাম: গনেশ সাঁতরা বাড়ির নং : n0123 বয়স : 32 লিঙ্গ : মহিলা	ফটো উপলব্ধ
700	BHV2286268	নাম : কালিপদ সাঁতরা পিতার নাম: রনজিত সাঁতরা বাড়ির নং : n0132 বয়স : 45 লিঙ্গ : পুরুষ	ফটো উপলব্ধ	701	NRZ1482868	নাম : তাপসী সাঁতরা স্বামীর নাম: কালীপদ সাঁতরা বাড়ির নং : n0132 বয়স : 39 লিঙ্গ : মহিলা	ফটো উপলব্ধ	702	WB/36/254/015696	নাম : গোবর্দ্ধন সাঁতরা পিতার নাম: বেনীমাধব সাঁতরা বাড়ির নং : n0137 বয়স : 91 লিঙ্গ : পুরুষ	ফটো উপলব্ধ
#2 703	BHV2508000	নাম : নিরাপদ সাঁতরা পিতার নাম: গোবর্ধন সাঁতরা বাড়ির নং : n0137 বয়স : 66 লিঙ্গ : পুরুষ	ফটো উপলব্ধ	704	WB/36/254/015827	নাম : আরতী সাঁতরা স্বামীর নাম: নিরাপদ সাঁতরা বাড়ির নং : n0137 বয়স : 59 লিঙ্গ : মহিলা	ফটো উপলব্ধ	705	NRZ1226109	নাম : উত্তম সাঁতরা পিতার নাম: নিরাপদ সাঁতরা বাড়ির নং : n0137 বয়স : 40 লিঙ্গ : পুরুষ	ফটো উপলব্ধ
706	WB/36/254/015213	নাম : মিতালী সাঁতরা স্বামীর নাম: মদন সাঁতরা বাড়ির নং : n0130 বয়স : 55 লিঙ্গ : মহিলা	ফটো উপলব্ধ	707	NRZ1407444	নাম : প্রশান্ত সাঁতরা পিতার নাম: মদন সাঁতরা বাড়ির নং : n0130 বয়স : 33 লিঙ্গ : পুরুষ	ফটো উপলব্ধ	708	WB/36/254/015119	নাম : সমীর সাঁতরা পিতার নাম: বিজয় সাঁতরা বাড়ির নং : n0130 বয়স : 51 লিঙ্গ : পুরুষ	ফটো উপলব্ধ
709	BHV1578269	নাম : মিঠু সাঁতরা স্বামীর নাম: সমীর সাঁতরা বাড়ির নং : n0130 বয়স : 46 লিঙ্গ : মহিলা	ফটো উপলব্ধ	710	WB/36/254/015430	নাম : রসমা সাঁতরা স্বামীর নাম: যুধিষ্ঠীর সাঁতরা বাড়ির নং : n0130 বয়স : 59 লিঙ্গ : মহিলা	ফটো উপলব্ধ	711	WB/36/254/015727	নাম : লক্ষী সাঁতরা স্বামীর নাম: বংকিম সাঁতরা বাড়ির নং : n0130 বয়স : 57 লিঙ্গ : মহিলা	ফটো উপলব্ধ
712	NRZ1407097	নাম : রুপা সাঁতরা স্বামীর নাম: কাজল সাঁতরা বাড়ির নং : n0130 বয়স : 34 লিঙ্গ : মহিলা	ফটো উপলব্ধ	713	NRZ1407436	নাম : টুম্পা সাঁতরা স্বামীর নাম: উজ্জল সাঁতরা বাড়ির নং : n0130 বয়স : 34 লিঙ্গ : মহিলা	ফটো উপলব্ধ	714	NRZ1593615	নাম : রুম্পা সাঁতরা স্বামীর নাম: শ্রীমন্ত সাঁতরা বাড়ির নং : n0130 বয়স : 31 লিঙ্গ : মহিলা	ফটো উপলব্ধ
715	WB/36/254/015565	নাম : সুফল সাঁতরা পিতার নাম: পৌর সাঁতরা বাড়ির নং : n0131 বয়স : 59 লিঙ্গ : পুরুষ	ফটো উপলব্ধ	716	WB/36/254/015534	নাম : কম্পনা সাঁতরা স্বামীর নাম: সুফল সাঁতরা বাড়ির নং : n0131 বয়স : 55 লিঙ্গ : মহিলা	ফটো উপলব্ধ	717	WB/36/254/015378	নাম : সখা সাঁতরা পিতার নাম: পৌর সাঁতরা বাড়ির নং : n0131 বয়স : 56 লিঙ্গ : পুরুষ	ফটো উপলব্ধ
718	WB/36/254/015414	নাম : দিপালী সাঁতরা স্বামীর নাম: সখা সাঁতরা বাড়ির নং : n0131 বয়স : 51 লিঙ্গ : মহিলা	ফটো উপলব্ধ	719	NRZ1593524	নাম : শ্রীকান্ত সাঁতরা পিতার নাম: সখা সাঁতরা বাড়ির নং : n0131 বয়স : 31 লিঙ্গ : পুরুষ	ফটো উপলব্ধ	720	WB/36/254/015733	নাম : আনন্দ সাঁতরা পিতার নাম: জীতেন সাঁতরা বাড়ির নং : n0132 বয়স : 66 লিঙ্গ : পুরুষ	ফটো উপলব্ধ



বিধানসভা নির্বাচনক্ষেত্রের নং, নাম : 256-কোতুলপুর
ভাগ নং, নাম : 1-পানখাই মৌজার বেলেখালি, পানখাই কলোনী

721 নাম : প্রতিমা সাঁতরা স্বামীর নাম: আনন্দ সাঁতরা বাড়ির নং : n0132 বয়স : 55 লিঙ্গ : মহিলা	WB/36/254/015194 ফটো উপলব্ধ	722 নাম : বচন সাঁতরা পিতার নাম: আনন্দ সাঁতরা বাড়ির নং : n0132 বয়স : 33 লিঙ্গ : পুরুষ	NRZ1593730 ফটো উপলব্ধ	723 নাম : মিলন সাঁতরা পিতার নাম: আনন্দ সাঁতরা বাড়ির নং : n0132 বয়স : 30 লিঙ্গ : পুরুষ	NRZ1697119 ফটো উপলব্ধ
724 নাম : খোকন সাঁতরা পিতার নাম: জীতেন সাঁতরা বাড়ির নং : n0132 বয়স : 45 লিঙ্গ : পুরুষ	BHV2286250 ফটো উপলব্ধ	725 নাম : ভগবান সাঁতরা পিতার নাম: জীতেন সাঁতরা বাড়ির নং : n0132 বয়স : 37 লিঙ্গ : পুরুষ	NRZ0163469 ফটো উপলব্ধ	726 নাম : মালা সাঁতরা স্বামীর নাম: বাসুদেব সাঁতরা বাড়ির নং : n0128 বয়স : 44 লিঙ্গ : মহিলা	BHV1358738 ফটো উপলব্ধ
727 নাম : ফুলকুমার সাঁতরা পিতার নাম: ধীরু সাঁতরা বাড়ির নং : n0137 বয়স : 37 লিঙ্গ : পুরুষ	NRZ0163659 ফটো উপলব্ধ	728 নাম : লক্ষীনারায়ন সাঁতরা পিতার নাম: তারাপদ সাঁতরা বাড়ির নং : n0124 বয়স : 28 লিঙ্গ : পুরুষ	NRZ1785757 ফটো উপলব্ধ	729 নাম : রীনা সাঁতরা স্বামীর নাম: বচন সাঁতরা বাড়ির নং : n0132 বয়স : 32 লিঙ্গ : মহিলা	NRZ1785849 ফটো উপলব্ধ
730 নাম : সুমন্ত সাঁতরা পিতার নাম: বনমালী সাঁতরা বাড়ির নং : এন0122 বয়স : 25 লিঙ্গ : পুরুষ	NRZ2009777 ফটো উপলব্ধ	731 নাম : কাকন সাঁতরা স্বামীর নাম: সুকুমার সাঁতরা বাড়ির নং : এন0137 বয়স : 25 লিঙ্গ : মহিলা	NRZ2009645 ফটো উপলব্ধ	732 নাম : সান্তনা সাঁতরা স্বামীর নাম: শ্রীকান্ত সাঁতরা বাড়ির নং : এন0131 বয়স : 25 লিঙ্গ : মহিলা	NRZ2009769 ফটো উপলব্ধ
733 নাম : বুমা সাঁতরা স্বামীর নাম: লক্ষীকান্ত সাঁতরা বাড়ির নং : এন0119 বয়স : 29 লিঙ্গ : মহিলা	IRH2092492 ফটো উপলব্ধ	734 নাম : কৌশিক সাঁতরা পিতার নাম: সমীর সাঁতরা বাড়ির নং : N0130 বয়স : 24 লিঙ্গ : পুরুষ	NRZ2211308 ফটো উপলব্ধ	735 নাম : পূজা সাঁতরা স্বামীর নাম: ইন্দ্রজিৎ সাঁতরা বাড়ির নং : এন0120 বয়স : 27 লিঙ্গ : মহিলা	NRZ22303253 ফটো উপলব্ধ
736 নাম : হিমাংশু সাঁতরা পিতার নাম: দুরোধন সাঁতরা বাড়ির নং : এন0126 বয়স : 23 লিঙ্গ : পুরুষ	NRZ2302834 ফটো উপলব্ধ	#2 737 নাম : সোমা সাঁতরা পিতার নাম: অশোক নন্দী বাড়ির নং : এন0140 বয়স : 26 লিঙ্গ : মহিলা	TVZ2011922 ফটো উপলব্ধ	738 নাম : বাসন্তী সাঁতরা স্বামীর নাম: কানাই সাঁতরা বাড়ির নং : n0142 বয়স : 36 লিঙ্গ : মহিলা	NRZ1697143 ফটো উপলব্ধ
739 নাম : গাজন সাঁতরা পিতার নাম: সারদা সাঁতরা বাড়ির নং : n0144 বয়স : 56 লিঙ্গ : পুরুষ	WB/36/254/015765 ফটো উপলব্ধ	740 নাম : বাপ্পা সাঁতরা পিতার নাম: সুবল সাঁতরা বাড়ির নং : n0122 বয়স : 28 লিঙ্গ : পুরুষ	NRZ1785708 ফটো উপলব্ধ	741 নাম : আব্দুর সাঁতরা স্বামীর নাম: রঞ্জিত সাঁতরা বাড়ির নং : n0124 বয়স : 65 লিঙ্গ : মহিলা	NRZ2258580 ফটো উপলব্ধ
742 নাম : চম্পা সাঁতরা স্বামীর নাম: বিশ্বজিৎ সাঁতরা বাড়ির নং : n0124 বয়স : 30 লিঙ্গ : মহিলা	NRZ1868637 ফটো উপলব্ধ	743 নাম : বল্লি সাঁতরা স্বামীর নাম: বিশ্বজিৎ সাঁতরা বাড়ির নং : এন0120 বয়স : 29 লিঙ্গ : মহিলা	TVZ1716133 ফটো উপলব্ধ	744 নাম : পলাশ সাঁতরা পিতার নাম: সখারাম সাঁতরা বাড়ির নং : এন0119 বয়স : 23 লিঙ্গ : পুরুষ	NRZ2303345 ফটো উপলব্ধ
745 নাম : কিশোর কুমার সাঁতরা পিতার নাম: মানিক সাঁতরা বাড়ির নং : এন0141 বয়স : 23 লিঙ্গ : পুরুষ	NRZ2302891 ফটো উপলব্ধ	746 নাম : সুভাগ্য সাঁতরা পিতার নাম: নরুল সাঁতরা বাড়ির নং : N0123 বয়স : 24 লিঙ্গ : পুরুষ	NRZ2210995 ফটো উপলব্ধ	747 নাম : বুমা সাঁতরা স্বামীর নাম: কার্তিক সাঁতরা বাড়ির নং : এন0138 বয়স : 27 লিঙ্গ : মহিলা	NRZ2009561 ফটো উপলব্ধ
748 নাম : সুধাংশু সাঁতরা পিতার নাম: অর্জুন সাঁতরা বাড়ির নং : এন0126 বয়স : 25 লিঙ্গ : পুরুষ	NRZ2061752 ফটো উপলব্ধ	749 নাম : কাজল সাঁতরা পিতার নাম: যুধিষ্ঠীর সাঁতরা বাড়ির নং : এন0002 বয়স : 45 লিঙ্গ : পুরুষ	NRZ0164004 ফটো উপলব্ধ	750 নাম : খোকন সাঁতরা পিতার নাম: জয়দেব সাঁতরা বাড়ির নং : এন0121 বয়স : 22 লিঙ্গ : পুরুষ	NRZ2384816 ফটো উপলব্ধ



বিধানসভা নির্বাচনকেন্দ্রের নং, নাম : 256-কোতুলপুর
ভাগ নং, নাম : 1-পানখাই মৌজার বেলেখালি, পানখাই কলোনী

751 নাম : বাপী সান্তরা পিতার নাম: জয়দেব সান্তরা বাড়ির নং : এন0121 বয়স : 20 লিঙ্গ : পুরুষ	NRZ2492353 ফটো উপলব্ধ	752 নাম : সুরজিৎ সান্তরা পিতার নাম: কালিপদ সান্তরা বাড়ির নং : এন0132 বয়স : 22 লিঙ্গ : পুরুষ	NRZ2384824 ফটো উপলব্ধ	753 নাম : শুভাশীষ সান্তরা পিতার নাম: কাজল সান্তরা বাড়ির নং : এন0002 বয়স : 22 লিঙ্গ : পুরুষ	NRZ2384832 ফটো উপলব্ধ
754 নাম : দীপঙ্কর সান্তরা পিতার নাম: বাসুদেব সান্তরা বাড়ির নং : N0128 বয়স : 24 লিঙ্গ : পুরুষ	NRZ2210979 ফটো উপলব্ধ	755 নাম : দুর্বা সান্তরা স্বামীর নাম: সুধাংশু সান্তরা বাড়ির নং : এন0126 বয়স : 23 লিঙ্গ : মহিলা	NRZ2303311 ফটো উপলব্ধ	756 নাম : বাসন্তী সান্তরা স্বামীর নাম: নকুল সান্তরা বাড়ির নং : n0123 বয়স : 42 লিঙ্গ : মহিলা	BHV2105138 ফটো উপলব্ধ
757 নাম : পায়েল রায় পিতার নাম: বিকাশচন্দ্র রায় বাড়ির নং : পানখাই বয়স : 25 লিঙ্গ : মহিলা	YAJ1882307 ফটো উপলব্ধ	758 নাম : চন্দন সান্তরা পিতার নাম: চিত্তামনি সান্তরা বাড়ির নং : n0127 বয়স : 27 লিঙ্গ : পুরুষ	NRZ1868629 ফটো উপলব্ধ	759 নাম : বিশ্বজিৎ সান্তরা পিতার নাম: তারাপদ সান্তরা বাড়ির নং : n0124 বয়স : 29 লিঙ্গ : পুরুষ	NRZ1696962 ফটো উপলব্ধ
760 নাম : অভিজিৎ ঘোড়াই পিতার নাম: ধনঞ্জয় ঘোড়াই বাড়ির নং : n0139 বয়স : 34 লিঙ্গ : পুরুষ	NRZ1868652 ফটো উপলব্ধ	761 নাম : দুটি ফুল ঘোড়াই স্বামীর নাম: অভিজিৎ ঘোড়াই বাড়ির নং : n0139 বয়স : 31 লিঙ্গ : মহিলা	NRZ1868660 ফটো উপলব্ধ	762 নাম : সোমা সান্তরা স্বামীর নাম: রাজকুমার সান্তরা বাড়ির নং : এন0139 বয়স : 27 লিঙ্গ : মহিলা	NRZ1868678 ফটো উপলব্ধ
763 নাম : কার্তিক সান্তরা পিতার নাম: নির্মল সান্তরা বাড়ির নং : n0138 বয়স : 27 লিঙ্গ : পুরুষ	NRZ1868538 ফটো উপলব্ধ	764 নাম : সুকুমার সান্তরা পিতার নাম: নাড়গোপাল সান্তরা বাড়ির নং : n0137 বয়স : 28 লিঙ্গ : পুরুষ	NRZ1868488 ফটো উপলব্ধ	765 নাম : শুভেন্দু সান্তরা পিতার নাম: বনমালী সান্তরা বাড়ির নং : n0122 বয়স : 27 লিঙ্গ : পুরুষ	NRZ1868496 ফটো উপলব্ধ
766 নাম : মীরা সান্তরা স্বামীর নাম: গাজন সান্তরা বাড়ির নং : n0144 বয়স : 49 লিঙ্গ : মহিলা	WSU1139773 ফটো উপলব্ধ	767 নাম : সাজু সান্তরা পিতার নাম: নাড়গোপাল সান্তরা বাড়ির নং : এন0137 বয়স : 22 লিঙ্গ : পুরুষ	NRZ2441145 ফটো উপলব্ধ	768 নাম : বিলাস সান্তরা অন্যান্য: শরৎ সান্তরা বাড়ির নং : এন0144 বয়স : 25 লিঙ্গ : পুরুষ	WSU2178580 ফটো উপলব্ধ
769 নাম : প্রিয়া বাগ স্বামীর নাম: বিলাস সান্তরা বাড়ির নং : এন0144 বয়স : 20 লিঙ্গ : মহিলা	NRZ2491884 ফটো উপলব্ধ	770 নাম : কুমা সান্তরা স্বামীর নাম: লক্ষ্মীনারায়ণ সান্তরা বাড়ির নং : এন0124 বয়স : 26 লিঙ্গ : মহিলা	NRZ1963768 ফটো উপলব্ধ	771 নাম : লালু সান্তরা পিতার নাম: চিত্তামনি সান্তরা বাড়ির নং : এন0127 বয়স : 33 লিঙ্গ : পুরুষ	NRZ1407238 ফটো উপলব্ধ
772 নাম : ইন্দ্রজিৎ সান্তরা পিতার নাম: ভীম সান্তরা বাড়ির নং : n0120 বয়স : 27 লিঙ্গ : পুরুষ	NRZ1868546 ফটো উপলব্ধ	773 নাম : ধীরেন সান্তরা পিতার নাম: গোবর্ধন সান্তরা বাড়ির নং : n0137 বয়স : 60 লিঙ্গ : পুরুষ	BHV2508018 ফটো উপলব্ধ	774 নাম : কাকলি সান্তরা স্বামীর নাম: সমীর সান্তরা বাড়ির নং : এন0124 বয়স : 23 লিঙ্গ : মহিলা	NRZ2385144 ফটো উপলব্ধ
775 নাম : প্রিয়া সান্তরা স্বামীর নাম: সাহেব সান্তরা বাড়ির নং : এন0122 বয়স : 22 লিঙ্গ : মহিলা	NRZ2384790 ফটো উপলব্ধ	776 নাম : রীতা সান্তরা স্বামীর নাম: খোকন সান্তরা বাড়ির নং : n0132 বয়স : 46 লিঙ্গ : মহিলা	NRZ1225788 ফটো উপলব্ধ	777 নাম : জীবন সান্তরা পিতার নাম: আনন্দ সান্তরা বাড়ির নং : n0132 বয়স : 30 লিঙ্গ : পুরুষ	NRZ1593748 ফটো উপলব্ধ
778 নাম : দেবশীষ সান্তরা পিতার নাম: কাজল সান্তরা বাড়ির নং : এন0002 বয়স : 21 লিঙ্গ : পুরুষ	NRZ2483147 ফটো উপলব্ধ	779 নাম : সাথী সর্দার স্বামীর নাম: বিশ্বজিৎ সান্তরা বাড়ির নং : এন0130 বয়স : 21 লিঙ্গ : মহিলা	NRZ2483170 ফটো উপলব্ধ	780 নাম : সঙ্গীতা সিদ্ধা স্বামীর নাম: উজ্জল সিদ্ধা বাড়ির নং : N0151 বয়স : 26 লিঙ্গ : মহিলা	YYS1925593 ফটো উপলব্ধ



বিধানসভা নির্বাচনক্ষেত্রের নং, নাম : 256-কোতুলপুর
ভাগ নং, নাম : 1-পানখাই মৌজার বেলেখালি, পানখাই কলোনী

781	NRZ1785906	782	WB/36/254/015659	783	NRZ1482579
নাম : সজল সিদ্ধা পিতার নাম: জগন্নাথ সিদ্ধা বাড়ির নং : n0151 বয়স : 28 লিঙ্গ : পুরুষ	ফটো উপলব্ধ	নাম : কৌশল্যা সিদ্ধা স্বামীর নাম: জগন্নাথ সিদ্ধা বাড়ির নং : n0151 বয়স : 52 লিঙ্গ : মহিলা	ফটো উপলব্ধ	নাম : উৎপল সিদ্ধা পিতার নাম: জগন্নাথ সিদ্ধা বাড়ির নং : n0151 বয়স : 33 লিঙ্গ : পুরুষ	ফটো উপলব্ধ
784	NRZ1697002	785	BHV2286490	786	NRZ2303386
নাম : উজ্জ্বল সিদ্ধা পিতার নাম: জগন্নাথ সিদ্ধা বাড়ির নং : n0151 বয়স : 29 লিঙ্গ : পুরুষ	ফটো উপলব্ধ	নাম : বিশুজিৎ হালদার পিতার নাম: দুলাল হালদার বাড়ির নং : n0116 বয়স : 51 লিঙ্গ : পুরুষ	ফটো উপলব্ধ	নাম : শুভ্রা হালদার পিতার নাম: লব হালদার বাড়ির নং : এন0116 বয়স : 23 লিঙ্গ : মহিলা	ফটো উপলব্ধ
787	NRZ2303634	788	NRZ2302800	789	BHV2554871
নাম : পরিমল হালদার পিতার নাম: দুলাল চন্দ্র হালদার বাড়ির নং : এন0116 বয়স : 45 লিঙ্গ : পুরুষ	ফটো উপলব্ধ	নাম : শুভদীপ হালদার পিতার নাম: বিশুজিৎ হালদার বাড়ির নং : এন0116 বয়স : 23 লিঙ্গ : পুরুষ	ফটো উপলব্ধ	নাম : তারামা হালদার স্বামীর নাম: কুশ হালদার বাড়ির নং : n0116 বয়স : 48 লিঙ্গ : মহিলা	ফটো উপলব্ধ
790	WB/36/254/015537	791	BHV2286516	792	NRZ2541084
নাম : কুশ হালদার পিতার নাম: দুলাল হালদার বাড়ির নং : n0116 বয়স : 51 লিঙ্গ : পুরুষ	ফটো উপলব্ধ	নাম : চম্পা হালদার স্বামীর নাম: লব হালদার বাড়ির নং : n0116 বয়স : 44 লিঙ্গ : মহিলা	ফটো উপলব্ধ	নাম : লব হালদার পিতার নাম: দুলাল হালদার বাড়ির নং : n0116 বয়স : 50 লিঙ্গ : পুরুষ	ফটো উপলব্ধ
793	BHV2286508	794	NRZ1868512	795	NRZ2483089
নাম : শুক্রা হালদার স্বামীর নাম: বিশুজিৎ হালদার বাড়ির নং : n0116 বয়স : 44 লিঙ্গ : মহিলা	ফটো উপলব্ধ	নাম : সৌরভ হালদার পিতার নাম: বিশুজিৎ হালদার বাড়ির নং : n0116 বয়স : 27 লিঙ্গ : পুরুষ	ফটো উপলব্ধ	নাম : সজল হালদার পিতার নাম: লব হালদার বাড়ির নং : এন0116 বয়স : 20 লিঙ্গ : পুরুষ	ফটো উপলব্ধ
796	NRZ2384782	797	BHV2286557	798	NRZ1226265
নাম : প্রিয়ঙ্কা হালদার পিতার নাম: কুশ হালদার বাড়ির নং : এন0116 বয়স : 22 লিঙ্গ : মহিলা	ফটো উপলব্ধ	নাম : বলা বৈরাগী স্বামীর নাম: শংকর বৈরাগী বাড়ির নং : n0114 বয়স : 46 লিঙ্গ : মহিলা	ফটো উপলব্ধ	নাম : গৌরহরি বৈরাগী পিতার নাম: রাম প্রসাদ বৈরাগী বাড়ির নং : n0114 বয়স : 38 লিঙ্গ : পুরুষ	ফটো উপলব্ধ
799	NRZ1593508	800	WB/36/254/015074	801	NRZ2078897
নাম : মান্নি বৈরাগী স্বামীর নাম: গৌর হরি বৈরাগী বাড়ির নং : n0114 বয়স : 30 লিঙ্গ : মহিলা	ফটো উপলব্ধ	নাম : উমারানী বৈরাগী স্বামীর নাম: কালিপদ বৈরাগী বাড়ির নং : n0114 বয়স : 85 লিঙ্গ : মহিলা	ফটো উপলব্ধ	নাম : রামপ্রসাদ বৈরাগী পিতার নাম: কালিপদ বৈরাগী বাড়ির নং : n0114 বয়স : 66 লিঙ্গ : পুরুষ	ফটো উপলব্ধ
802	WB/36/254/015245	803	WB/36/254/015808	804	NRZ1593441
নাম : সুকুমার বৈরাগী পিতার নাম: কালিপদ বৈরাগী বাড়ির নং : n0114 বয়স : 61 লিঙ্গ : পুরুষ	ফটো উপলব্ধ	নাম : লক্ষী বৈরাগী স্বামীর নাম: সুকুমার বৈরাগী বাড়ির নং : n0114 বয়স : 53 লিঙ্গ : মহিলা	ফটো উপলব্ধ	নাম : নিতাই বৈরাগী পিতার নাম: সুকুমার বৈরাগী বাড়ির নং : n0114 বয়স : 30 লিঙ্গ : পুরুষ	ফটো উপলব্ধ
805	NRZ1886605	806	NRZ2445104	807	NRZ2558203
নাম : জয়ন্তী খাঁড়া সাঁতরা স্বামীর নাম: অরুণ সাঁতরা বাড়ির নং : এন0065 বয়স : 27 লিঙ্গ : মহিলা	ফটো উপলব্ধ	নাম : পাপিয়া মুখার্জী স্বামীর নাম: অর্পূর ব্যানার্জী বাড়ির নং : এন0002 বয়স : 22 লিঙ্গ : মহিলা	ফটো উপলব্ধ	নাম : মৌমিতা পাল সরকার স্বামীর নাম: সুদীপ্ত সরকার বাড়ির নং : এন0148 বয়স : 21 লিঙ্গ : মহিলা	ফটো উপলব্ধ
808	NRZ2568780	809	NRZ2565760	810	NRZ2566461
নাম : কেয়া মহন্ত ব্যানার্জী স্বামীর নাম: দিব্যেন্দু ব্যানার্জী বাড়ির নং : এন0004 বয়স : 19 লিঙ্গ : মহিলা	ফটো উপলব্ধ	নাম : বৃষ্টি সাঁতরা স্বামীর নাম: চন্দন সাঁতরা বাড়ির নং : এন0127 বয়স : 19 লিঙ্গ : মহিলা	ফটো উপলব্ধ	নাম : রাহুল সাঁতরা পিতার নাম: তারাপদ সাঁতরা বাড়ির নং : এন0127 বয়স : 19 লিঙ্গ : পুরুষ	ফটো উপলব্ধ



<p>811</p> <p>NRZ2581056</p> <p>নাম : সোমাস্রী কুণ্ডু পিতার নাম: আনন্দ কুণ্ডু বাড়ির নং : এন0053 বয়স : 19 লিঙ্গ : মহিলা</p> <p>ফটো উপলব্ধ</p>	<p>812</p> <p>NRZ2590990</p> <p>নাম : শিল্পা সাতরা পোড়েল স্বামীর নাম: সুজয় পোড়েল বাড়ির নং : এন0058 বয়স : 21 লিঙ্গ : মহিলা</p> <p>ফটো উপলব্ধ</p>	<p>813</p> <p>NRZ2591394</p> <p>নাম : সহদেব পাল পিতার নাম: শঙ্কর পাল বাড়ির নং : এন0055 বয়স : 19 লিঙ্গ : পুরুষ</p> <p>ফটো উপলব্ধ</p>
--	--	---





814	1	NRZ2620268	ফটো উপলব্ধ	815	1	NRZ2620300	ফটো উপলব্ধ	816	1	NRZ2621985	ফটো উপলব্ধ
নাম : প্রতীক চৌধুরী পিতার নাম: তরুণ চৌধুরী বাড়ির নং : এন0062 বয়স : 19 লিঙ্গ : পুরুষ				নাম : পিউ বৈরাগী স্বামীর নাম: বাসুদেব মন্ডল বাড়ির নং : এন0076 বয়স : 18 লিঙ্গ : মহিলা				নাম : রাজকুমার মজুমদার পিতার নাম: পরিতোষ মজুমদার বাড়ির নং : এন0074 বয়স : 22 লিঙ্গ : পুরুষ			
817	1	NRZ2621993	ফটো উপলব্ধ	818	1	NRZ2623478	ফটো উপলব্ধ	819	1	NRZ2623510	ফটো উপলব্ধ
নাম : তনুশ্রী মন্ডল পিতার নাম: গোকুল মন্ডল বাড়ির নং : এন0068 বয়স : 22 লিঙ্গ : মহিলা				নাম : ময়না সাঁতরা স্বামীর নাম: সন্দীপ সাঁতরা বাড়ির নং : এন0120 বয়স : 19 লিঙ্গ : মহিলা				নাম : পৌতম সাঁতরা পিতার নাম: অমর সাঁতরা বাড়ির নং : এন0125 বয়স : 18 লিঙ্গ : পুরুষ			
820	1	NRZ2624450	ফটো উপলব্ধ	821	1	NRZ2624484	ফটো উপলব্ধ	822	1	NRZ2643823	ফটো উপলব্ধ
নাম : প্রদীপ পোড়েল পিতার নাম: হিমাংশু পোড়েল বাড়ির নং : এন0059 বয়স : 19 লিঙ্গ : পুরুষ				নাম : কেয়া চৌধুরী পিতার নাম: কলিঙ্গ চৌধুরী বাড়ির নং : এন0031 বয়স : 19 লিঙ্গ : মহিলা				নাম : সৌভিক সরকার পিতার নাম: সুশান্ত সরকার বাড়ির নং : এন0148 বয়স : 19 লিঙ্গ : পুরুষ			

নির্বাচক সংখ্যার সারসংক্ষেপ :

A) নির্বাচকের সংখ্যা :

	নির্বাচক তালিকার প্রকৃতি	নির্বাচক তালিকার পরিচিতি :	নির্বাচকের সংখ্যা :				
			পুরুষ	মহিলা	তৃতীয় লিঙ্গ	মোট	
I	মূল তালিকা	মূল তালিকা	বিশেষ নিবিড় সংশোধন ২০২৬ এর চূড়ান্ত ভোটার তালিকার সহিত 06-04-2026 তারিখ অবধি সংশোধিত নির্বাচক তালিকা	437	376	0	813
II	1- সংযোজন তালিকা	সংযোজনী 1	বিশেষ সংক্ষিপ্ত সংশোধন 2026	0	0	0	0
		সংযোজনী 2	ধারাবাহিক সংশোধন 2026	5	4	0	9
		মোট		5	4	0	9
III	2- বিয়োজন তালিকা	সংযোজনী 1	বিশেষ সংক্ষিপ্ত সংশোধন 2026	0	0	0	0
		সংযোজনী 2	ধারাবাহিক সংশোধন 2026	0	0	0	0
		মোট		0	0	0	0
IV	'লিঙ্গ ক্ষেত্রের' পরিবর্তনের কারণে পার্থক্য			0	0	0	0
V	বিচারপ্রক্রিয়ার অধীনস্থ			0	0	0	0
VI	বিচার বিভাগীয় আধিকারিক কর্তৃক বিচারপূর্বক নিষ্পত্তির পর বিয়োজিত			0	1	0	1
নির্বাচকের মোট সংখ্যা (I+II-III+IV-V-VI)				442	379	0	821

B) ক্রটি সংশোধনের সংখ্যা :

নির্বাচক তালিকার প্রকৃতি	নির্বাচক তালিকার পরিচিতি :	ক্রটি সংশোধনের সংখ্যা :
সংযোজনী 1	বিশেষ সংক্ষিপ্ত সংশোধন 2026	0
সংযোজনী 2	ধারাবাহিক সংশোধন 2026	4
	মোট	4

নির্বাচক নিবন্ধন আধিকারিকের স্বাক্ষর

E-মৃত, S-স্থানান্তরিত, R-একাধিকবার অন্তর্ভুক্ত, M-নিখোঁজ, Q-যোগ্য নহে