

নির্বাচক তালিকা 2026 S25 পশ্চিমবঙ্গ



বিধানসভা নির্বাচনক্ষেত্রের নং, নাম ও সংরক্ষণের স্থিতি : 256 - কোতুলপুর (তপশীলি জাতি)		অংশ নং : 49																	
বিধানসভা নির্বাচনক্ষেত্রটি যে লোকসভা নির্বাচনক্ষেত্রের / ক্ষেত্রসমূহের অন্তর্ভুক্ত তার নং, নাম ও সংরক্ষণ স্থিতি : 37 - বিষ্ণুপুর (তপশীলি জাতি)																			
1. সংশোধনের পূর্ণ বিবরণ																			
সংশোধনের বৎসর :	2026	নির্বাচক তালিকার পরিচিতি :																	
ভিত্তি তারিখ :	01-01-2026	বিশেষ নিবিড় সংশোধন ২০২৬ এর চূড়ান্ত ভোটার তালিকার সহিত 06-04-2026 তারিখ অবধি সংশোধিত নির্বাচক তালিকা																	
সংশোধনের প্রকৃতি :	ধারাবাহিক সংশোধন 2026																		
প্রকাশনার তারিখ :	06-04-2026																		
2. অংশ ও নির্বাচনী এলাকার পূর্ণ বিবরণ :																			
অংশের ভাগ নং ও নাম :																			
1-রঘুনাথপুর মৌজার ভগলদিঘি গ্রামের দিঘির মোড়,নায়েকপাড়া,মাঝপাড়া,শিবতলা,বেতালপাড়া,সেনাপাড়া ও দত্তপাড়া		<table border="1" style="width: 100%; border-collapse: collapse;"> <tr> <td>প্রধান শহর/গ্রাম</td> <td>: রঘুনাথপুর</td> </tr> <tr> <td>ওয়ার্ড</td> <td>:</td> </tr> <tr> <td>থানা</td> <td>: জয়পুর</td> </tr> <tr> <td>গ্রাম পঞ্চায়েত</td> <td>: হেতিয়া</td> </tr> <tr> <td>ব্লক</td> <td>: জয়পুর</td> </tr> <tr> <td>মহকুমা</td> <td>: বিষ্ণুপুর</td> </tr> <tr> <td>জেলা</td> <td>: বাঁকুড়া</td> </tr> <tr> <td>পিন</td> <td>: 722154</td> </tr> </table>		প্রধান শহর/গ্রাম	: রঘুনাথপুর	ওয়ার্ড	:	থানা	: জয়পুর	গ্রাম পঞ্চায়েত	: হেতিয়া	ব্লক	: জয়পুর	মহকুমা	: বিষ্ণুপুর	জেলা	: বাঁকুড়া	পিন	: 722154
প্রধান শহর/গ্রাম	: রঘুনাথপুর																		
ওয়ার্ড	:																		
থানা	: জয়পুর																		
গ্রাম পঞ্চায়েত	: হেতিয়া																		
ব্লক	: জয়পুর																		
মহকুমা	: বিষ্ণুপুর																		
জেলা	: বাঁকুড়া																		
পিন	: 722154																		
3. ভোট গ্রহন কেন্দ্রের পূর্ণ বিবরণ :																			
ভোট গ্রহন কেন্দ্রের নং, নাম :	ভোট গ্রহন কেন্দ্রের শ্রেণী :	গ্রামীণ																	
49 - কাঁটাগোড় ভগলদিঘী উচ্চ বিদ্যালয়, রুম-1	এই অংশে সহায়ক ভোটগ্রহন কেন্দ্রের সংখ্যা :	0																	
ভোট গ্রহন কেন্দ্রের ঠিকানা :																			
কাঁটাগোড় ভগলদিঘী উচ্চ বিদ্যালয়, রুম-1, ভগলদিঘী																			
4. নির্বাচকের সংখ্যা :																			
প্রথম ক্রমিক নং	শেষ ক্রমিক নং	মোট সংখ্যা																	
		পুরুষ	মহিলা	তৃতীয় লিঙ্গ															
1	820	410	410	0															
				মোট															
				820															

নির্বাচক নিবন্ধন আধিকারিকের স্বাক্ষর

Nazri Naksha

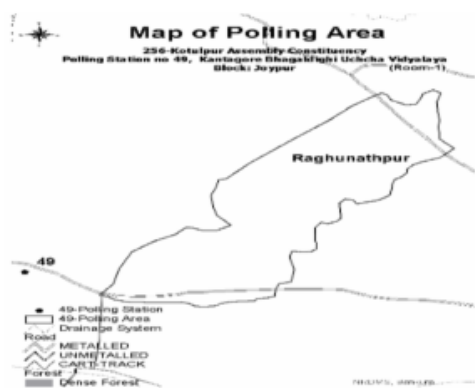

Google Map View



Polling Station Building Front View



Polling Station Front View



Cad View

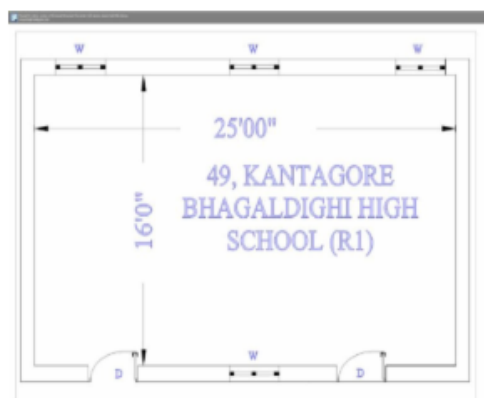

Key MAP View

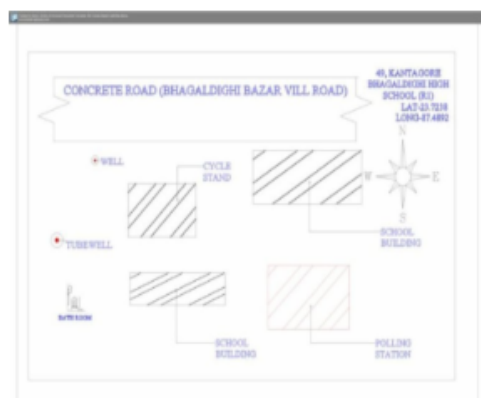



1	SQT1599521	নাম : প্রতীতি রায় ঘোষ স্বামীর নাম: কিরণময় ঘোষ বাড়ির নং : এন0236 বয়স : 30 লিঙ্গ : মহিলা	ফটো উপলব্ধ	2	MGK1558291	নাম : গোপাল চন্দ্র ঘোষ পিতার নাম: ০০০ ০০০০ ০০০ বাড়ির নং : এন0236 বয়স : 63 লিঙ্গ : পুরুষ	ফটো উপলব্ধ	3	MGK0425345	নাম : অপর্ণা ঘোষ স্বামীর নাম: ০০০০০ ০০০ বাড়ির নং : এন0236 বয়স : 60 লিঙ্গ : মহিলা	ফটো উপলব্ধ
4	NRZ2446433	নাম : অভিজিৎ কুণ্ডু পিতার নাম: নিরঞ্জন কুণ্ডু বাড়ির নং : এন0001 বয়স : 22 লিঙ্গ : পুরুষ	ফটো উপলব্ধ	5	NRZ2225019	নাম : মৌসুমী কুণ্ডু স্বামীর নাম: হারাধন কুণ্ডু বাড়ির নং : N0004 বয়স : 24 লিঙ্গ : মহিলা	ফটো উপলব্ধ	6	NRZ0190892	নাম : তুষার কুণ্ডু পিতার নাম: মদন কুণ্ডু বাড়ির নং : এন0003 বয়স : 38 লিঙ্গ : পুরুষ	ফটো উপলব্ধ
7	TVZ1834027	নাম : মৌসুমী দত্ত পিতার নাম: স্বপন দত্ত বাড়ির নং : এন0003 বয়স : 28 লিঙ্গ : মহিলা	ফটো উপলব্ধ	8	NRZ2413490	নাম : শোভা কুণ্ডু স্বামীর নাম: বিবেকানন্দ কুণ্ডু বাড়ির নং : n0002 বয়স : 61 লিঙ্গ : মহিলা	ফটো উপলব্ধ	9	NRZ0190900	নাম : তনয় কুণ্ডু পিতার নাম: মদন কুণ্ডু বাড়ির নং : n0003 বয়স : 36 লিঙ্গ : পুরুষ	ফটো উপলব্ধ
10	NRZ1396902	নাম : রুমা কুণ্ডু স্বামীর নাম: তুষার কুণ্ডু বাড়ির নং : n0003 বয়স : 34 লিঙ্গ : মহিলা	ফটো উপলব্ধ	11	WB/36/254/033276	নাম : মদন কুণ্ডু পিতার নাম: প্রবচরন কুণ্ডু বাড়ির নং : n0003 বয়স : 64 লিঙ্গ : পুরুষ	ফটো উপলব্ধ	12	NRZ0190934	নাম : হারাধন কুণ্ডু পিতার নাম: সাধন কুণ্ডু বাড়ির নং : n0004 বয়স : 36 লিঙ্গ : পুরুষ	ফটো উপলব্ধ
13	WB/36/254/033090	নাম : অলোকা কুণ্ডু স্বামীর নাম: সাধন কুণ্ডু বাড়ির নং : n0004 বয়স : 56 লিঙ্গ : মহিলা	ফটো উপলব্ধ	14	WB/36/254/033291	নাম : বিবেকানন্দ কুণ্ডু পিতার নাম: প্রবচরন কুণ্ডু বাড়ির নং : n0002 বয়স : 66 লিঙ্গ : পুরুষ	ফটো উপলব্ধ	15	NRZ1345727	নাম : রুমা কুণ্ডু স্বামীর নাম: নিরঞ্জন কুণ্ডু বাড়ির নং : n0001 বয়স : 42 লিঙ্গ : মহিলা	ফটো উপলব্ধ
16	BHV1473883	নাম : নিরঞ্জন কুণ্ডু পিতার নাম: বংশী কুণ্ডু বাড়ির নং : n0001 বয়স : 47 লিঙ্গ : পুরুষ	ফটো উপলব্ধ	17	WB/36/254/033326	নাম : বংশী কুণ্ডু পিতার নাম: প্রবচরন কুণ্ডু বাড়ির নং : n0001 বয়স : 73 লিঙ্গ : পুরুষ	ফটো উপলব্ধ	18	NRZ1471333	নাম : বাসন্তী কুণ্ডু দে স্বামীর নাম: সৌমেন দে বাড়ির নং : n0156 বয়স : 35 লিঙ্গ : মহিলা	ফটো উপলব্ধ
19	NRZ1409267	নাম : ময়না দে স্বামীর নাম: সুনীল দে বাড়ির নং : n0156 বয়স : 33 লিঙ্গ : মহিলা	ফটো উপলব্ধ	20	NRZ1965300	নাম : সুমন কোলে পিতার নাম: সঞ্জয় কোলে বাড়ির নং : 0008 বয়স : 26 লিঙ্গ : পুরুষ	ফটো উপলব্ধ	21	NRZ2387355	নাম : অনুপ কুমার কোলে পিতার নাম: তাপস কুমার কোলে বাড়ির নং : এন0007 বয়স : 22 লিঙ্গ : পুরুষ	ফটো উপলব্ধ
22	NRZ2083772	নাম : হরিপ্রিয়া কোলে স্বামীর নাম: অজিত কোলে বাড়ির নং : n0010 বয়স : 50 লিঙ্গ : মহিলা	ফটো উপলব্ধ	23	NRZ2083764	নাম : অজিত কোলে পিতার নাম: বলরাম কোলে বাড়ির নং : n0010 বয়স : 58 লিঙ্গ : পুরুষ	ফটো উপলব্ধ	24	BHV2554277	নাম : মিতারানী কোলে স্বামীর নাম: তাপস কোলে বাড়ির নং : n0009 বয়স : 38 লিঙ্গ : মহিলা	ফটো উপলব্ধ
25	WB/36/254/033485	নাম : কম্পনা কোলে স্বামীর নাম: গনেশ কোলে বাড়ির নং : n0009 বয়স : 50 লিঙ্গ : মহিলা	ফটো উপলব্ধ	26	NRZ0190991	নাম : অক্ষয় কোলে পিতার নাম: কৃষ্ণচন্দ্র কোলে বাড়ির নং : n0008 বয়স : 40 লিঙ্গ : পুরুষ	ফটো উপলব্ধ	27	BHV1604701	নাম : শম্পা কোলে স্বামীর নাম: সঞ্জয় কোলে বাড়ির নং : n0008 বয়স : 43 লিঙ্গ : মহিলা	ফটো উপলব্ধ
28	BHV1604693	নাম : সঞ্জয় কোলে পিতার নাম: কৃষ্ণচন্দ্র কোলে বাড়ির নং : n0008 বয়স : 45 লিঙ্গ : পুরুষ	ফটো উপলব্ধ	29	NRZ2556488	নাম : অঞ্জলী কোলে স্বামীর নাম: কৃষ্ণচন্দ্র কোলে বাড়ির নং : n0008 বয়স : 65 লিঙ্গ : মহিলা	ফটো উপলব্ধ	30	WB/36/254/033425	নাম : কৃষ্ণচন্দ্র কোলে পিতার নাম: বলরাম কোলে বাড়ির নং : n0008 বয়স : 70 লিঙ্গ : পুরুষ	ফটো উপলব্ধ



31	NRZ1366269	নাম : পৌতম দে পিতার নাম: শান্তি নাথ দে বাড়ির নং : n0007 বয়স : 34 লিঙ্গ : পুরুষ	ফটো উপলব্ধ	32	BHV2283638	নাম : তাপস কোলে পিতার নাম: বাদলচন্দ্র কোলে বাড়ির নং : n0007 বয়স : 44 লিঙ্গ : পুরুষ	ফটো উপলব্ধ	33	WB/36/254/033074	নাম : ছবিরানী কোলে স্বামীর নাম: বাদলচন্দ্র কোলে বাড়ির নং : n0007 বয়স : 67 লিঙ্গ : মহিলা	ফটো উপলব্ধ
34	WB/36/254/033316	নাম : বাদল চন্দ্র কোলে পিতার নাম: বলরাম কোলে বাড়ির নং : n0007 বয়স : 76 লিঙ্গ : পুরুষ	ফটো উপলব্ধ	35	WB/36/254/033443	নাম : শম্ভুনাথ কোলে পিতার নাম: সনাতন কোলে বাড়ির নং : n0006 বয়স : 50 লিঙ্গ : পুরুষ	ফটো উপলব্ধ	36	NRZ2083970	নাম : পারুল কোলে স্বামীর নাম: সনাতন কোলে বাড়ির নং : n0006 বয়স : 69 লিঙ্গ : মহিলা	ফটো উপলব্ধ
37	BHV2283646	নাম : মামনি কোলে স্বামীর নাম: শ্যামাপ্রসাদ কোলে বাড়ির নং : n0005 বয়স : 45 লিঙ্গ : মহিলা	ফটো উপলব্ধ	38	BHV2459204	নাম : শ্যামাপ্রসাদ কোলে পিতার নাম: মোহন কোলে বাড়ির নং : n0005 বয়স : 54 লিঙ্গ : পুরুষ	ফটো উপলব্ধ	39	NRZ2446466	নাম : রাখী কোলে পিতার নাম: তাপস কোলে বাড়ির নং : এন0007 বয়স : 21 লিঙ্গ : মহিলা	ফটো উপলব্ধ
40	NRZ1761634	নাম : মনিকা কোলে স্বামীর নাম: শম্ভুনাথ কোলে বাড়ির নং : n0006 বয়স : 38 লিঙ্গ : মহিলা	ফটো উপলব্ধ	41	NRZ1698695	নাম : দীপঙ্কর কোলে পিতার নাম: গণেশ কোলে বাড়ির নং : n0008 বয়স : 29 লিঙ্গ : পুরুষ	ফটো উপলব্ধ	42	NRZ1787712	নাম : মামনি কোলে স্বামীর নাম: রাজীব কোলে বাড়ির নং : n0010 বয়স : 38 লিঙ্গ : মহিলা	ফটো উপলব্ধ
43	BHV1604669	নাম : সরস্বতী কোলে স্বামীর নাম: অসিত কোলে বাড়ির নং : n0011 বয়স : 45 লিঙ্গ : মহিলা	ফটো উপলব্ধ	44	WB/36/254/033483	নাম : অসিত কোলে পিতার নাম: বলরাম কোলে বাড়ির নং : n0011 বয়স : 55 লিঙ্গ : পুরুষ	ফটো উপলব্ধ	45	NRZ1345404	নাম : রাজীব কোলে পিতার নাম: অজিত কোলে বাড়ির নং : n0010 বয়স : 37 লিঙ্গ : পুরুষ	ফটো উপলব্ধ
46	NRZ2012938	নাম : সরোজ কোলে পিতার নাম: অসিত কোলে বাড়ির নং : এন0011 বয়স : 25 লিঙ্গ : পুরুষ	ফটো উপলব্ধ	47	NRZ1787688	নাম : রিকু মন্ডল কোলে স্বামীর নাম: অক্ষয় কোলে বাড়ির নং : n0008 বয়স : 29 লিঙ্গ : মহিলা	ফটো উপলব্ধ	48	NRZ2258903	নাম : গৌরী ঘোষ স্বামীর নাম: নিরঞ্জন ঘোষ বাড়ির নং : n0018 বয়স : 72 লিঙ্গ : মহিলা	ফটো উপলব্ধ
49	NRZ2012896	নাম : শম্পা দে স্বামীর নাম: মধুসূদন দে বাড়ির নং : এন0016 বয়স : 47 লিঙ্গ : মহিলা	ফটো উপলব্ধ	50	BHV2283679	নাম : কৌশিক ঘোষ পিতার নাম: মুরারী মোহন ঘোষ বাড়ির নং : n0065 বয়স : 41 লিঙ্গ : পুরুষ	ফটো উপলব্ধ	51	NRZ1595883	নাম : সৌভিক ঘোষ পিতার নাম: স্বপন ঘোষ বাড়ির নং : n0065 বয়স : 30 লিঙ্গ : পুরুষ	ফটো উপলব্ধ
52	NRZ2083624	নাম : রীণা ঘোষ স্বামীর নাম: স্বপন ঘোষ বাড়ির নং : n0065 বয়স : 60 লিঙ্গ : মহিলা	ফটো উপলব্ধ	53	NRZ1484682	নাম : মৌমিতা ঘোষ স্বামীর নাম: কৌশিক ঘোষ বাড়ির নং : n0065 বয়স : 31 লিঙ্গ : মহিলা	ফটো উপলব্ধ	54	NRZ1345560	নাম : শান্তনু ঘোষ পিতার নাম: গোপাল চন্দ্র ঘোষ বাড়ির নং : n0016 বয়স : 34 লিঙ্গ : পুরুষ	ফটো উপলব্ধ
55	NRZ0191197	নাম : কিরণময় ঘোষ পিতার নাম: করুণাময় ঘোষ বাড়ির নং : n0016 বয়স : 37 লিঙ্গ : পুরুষ	ফটো উপলব্ধ	56	WB/36/254/033053	নাম : করুণাময় ঘোষ পিতার নাম: শশিশেখর ঘোষ বাড়ির নং : n0016 বয়স : 73 লিঙ্গ : পুরুষ	ফটো উপলব্ধ	57	RTR0934760	নাম : শাশুত ঘোষ পিতার নাম: বিভাষ ঘোষ বাড়ির নং : n0016 বয়স : 33 লিঙ্গ : পুরুষ	ফটো উপলব্ধ
58	RTR0032896	নাম : বিভাষ ঘোষ পিতার নাম: বটুকনাথ ঘোষ বাড়ির নং : n0016 বয়স : 72 লিঙ্গ : পুরুষ	ফটো উপলব্ধ	59	NRZ1965375	নাম : সৌমেন ঘোষ পিতার নাম: স্বপন ঘোষ বাড়ির নং : n0065 বয়স : 26 লিঙ্গ : পুরুষ	ফটো উপলব্ধ	60	BHV2284677	নাম : চিন্ময় ঘোষ পিতার নাম: চন্দ্রশেখর ঘোষ বাড়ির নং : n0017 বয়স : 77 লিঙ্গ : পুরুষ	ফটো উপলব্ধ



61	BHV1473412	নাম : রীণা ঘোষ স্বামীর নাম: করুণাময় ঘোষ বাড়ির নং : n0016 বয়স : 56 লিঙ্গ : মহিলা	ফটো উপলব্ধ	62	BHV2284693	নাম : অনুরাধা চৌধুরী পিতার নাম: কানাইলাল চৌধুরী বাড়ির নং : এন0148 বয়স : 40 লিঙ্গ : মহিলা	ফটো উপলব্ধ	63	NRZ2115780	নাম : মঞ্জুলিকা চৌধুরী স্বামীর নাম: কানাইলাল চৌধুরী বাড়ির নং : এন0148 বয়স : 74 লিঙ্গ : মহিলা	ফটো উপলব্ধ
64	NRZ1698794	নাম : সুমিত্রা সিং দে স্বামীর নাম: অশোক দে বাড়ির নং : n0066 বয়স : 31 লিঙ্গ : মহিলা	ফটো উপলব্ধ	65	BHV2283752	নাম : সঙ্গীতা দত্ত স্বামীর নাম: বিদ্যুৎ কুমার দত্ত বাড়ির নং : n0066 বয়স : 46 লিঙ্গ : মহিলা	ফটো উপলব্ধ	66	NRZ1463355	নাম : মধুমিতা দে (দত্ত) স্বামীর নাম: প্রদ্যুৎ কুমার দত্ত বাড়ির নং : n0066 বয়স : 45 লিঙ্গ : মহিলা	ফটো উপলব্ধ
67	WB/36/254/033267	নাম : প্রদ্যুৎকুমার দত্ত পিতার নাম: সত্যরঞ্জন দত্ত বাড়ির নং : n0066 বয়স : 50 লিঙ্গ : পুরুষ	ফটো উপলব্ধ	68	NRZ2446599	নাম : মৌপিয়া দত্ত পিতার নাম: বিদ্যুৎ দত্ত বাড়ির নং : এন0066 বয়স : 21 লিঙ্গ : মহিলা	ফটো উপলব্ধ	69	WB/36/254/033219	নাম : বিদ্যুৎকুমার দত্ত পিতার নাম: সত্যরঞ্জন দত্ত বাড়ির নং : n0066 বয়স : 55 লিঙ্গ : পুরুষ	ফটো উপলব্ধ
70	NRZ2084309	নাম : শান্তিনাথ দে পিতার নাম: গোপালচন্দ্র দে বাড়ির নং : n0064 বয়স : 64 লিঙ্গ : পুরুষ	ফটো উপলব্ধ	71	WB/36/254/033422	নাম : সাধন চন্দ্র দে পিতার নাম: মানিক দে বাড়ির নং : n0060 বয়স : 68 লিঙ্গ : পুরুষ	ফটো উপলব্ধ	72	WB/36/254/036190	নাম : রুপালী দে (নন্দী) স্বামীর নাম: বীরেন চন্দ্র দে বাড়ির নং : n0129 বয়স : 54 লিঙ্গ : মহিলা	ফটো উপলব্ধ
73	WB/36/254/036242	নাম : কানাইলাল দে পিতার নাম: দিবাকর দে বাড়ির নং : n0093 বয়স : 70 লিঙ্গ : পুরুষ	ফটো উপলব্ধ	74	WB/36/254/036261	নাম : পার্থসারথি দে পিতার নাম: কানাই দে বাড়ির নং : n0140 বয়স : 52 লিঙ্গ : পুরুষ	ফটো উপলব্ধ	75	WB/36/254/036278	নাম : বলাই চন্দ্র দে পিতার নাম: দিবাকর দে বাড়ির নং : n0093 বয়স : 64 লিঙ্গ : পুরুষ	ফটো উপলব্ধ
76	WB/36/254/036299	নাম : সারথী দে স্বামীর নাম: রঘুনাথ দে বাড়ির নং : n0141 বয়স : 76 লিঙ্গ : মহিলা	ফটো উপলব্ধ	77	BHV1476555	নাম : শান্তিনাথ দে পিতার নাম: রঘুনাথ দে বাড়ির নং : n0141 বয়স : 49 লিঙ্গ : পুরুষ	ফটো উপলব্ধ	78	BHV1606219	নাম : আল্পনা দে স্বামীর নাম: শান্তিনাথ দে বাড়ির নং : n0141 বয়স : 45 লিঙ্গ : মহিলা	ফটো উপলব্ধ
79	BHV1476738	নাম : তারাপদ দে পিতার নাম: রঘুনাথ দে বাড়ির নং : n0141 বয়স : 45 লিঙ্গ : পুরুষ	ফটো উপলব্ধ	80	NRZ1484765	নাম : কাকলী দে স্বামীর নাম: তারাপদ দে বাড়ির নং : n0141 বয়স : 35 লিঙ্গ : মহিলা	ফটো উপলব্ধ	81	NRZ2084440	নাম : আনন্দময় দে পিতার নাম: গৌরচন্দ্র দে বাড়ির নং : n0143 বয়স : 61 লিঙ্গ : পুরুষ	ফটো উপলব্ধ
82	BHV1476902	নাম : উষা দে স্বামীর নাম: আনন্দময় দে বাড়ির নং : n0143 বয়স : 51 লিঙ্গ : মহিলা	ফটো উপলব্ধ	83	NRZ2083715	নাম : সাধন চন্দ্র দে পিতার নাম: কালিপদ দে বাড়ির নং : n0134 বয়স : 71 লিঙ্গ : পুরুষ	ফটো উপলব্ধ	84	NRZ2083731	নাম : সঞ্জয় দে পিতার নাম: সাধন চন্দ্র দে বাড়ির নং : n0134 বয়স : 47 লিঙ্গ : পুরুষ	ফটো উপলব্ধ
85	WB/36/254/036324	নাম : সুভাষ দে পিতার নাম: কালিপদ দে বাড়ির নং : n0135 বয়স : 65 লিঙ্গ : পুরুষ	ফটো উপলব্ধ	86	WB/36/254/036198	নাম : পূর্ণিমা দে স্বামীর নাম: সুভাষ দে বাড়ির নং : n0135 বয়স : 56 লিঙ্গ : মহিলা	ফটো উপলব্ধ	87	NRZ0193326	নাম : সুরজিৎ দে পিতার নাম: সুভাষ দে বাড়ির নং : n0135 বয়স : 38 লিঙ্গ : পুরুষ	ফটো উপলব্ধ
88	NRZ1679737	নাম : সীমা দে স্বামীর নাম: সুরজিৎ দে বাড়ির নং : n0135 বয়স : 31 লিঙ্গ : মহিলা	ফটো উপলব্ধ	89	WB/36/254/036298	নাম : তুলসী দে স্বামীর নাম: গোপালচন্দ্র দে বাড়ির নং : n0136 বয়স : 83 লিঙ্গ : মহিলা	ফটো উপলব্ধ	90	NRZ2364099	নাম : বেলা দে স্বামীর নাম: সুনীল দে বাড়ির নং : n0136 বয়স : 64 লিঙ্গ : মহিলা	ফটো উপলব্ধ



91	WB/36/254/036375	নাম : অশোক দে পিতার নাম: গোপাল দে বাড়ির নং : n0136 বয়স : 61 লিঙ্গ : পুরুষ	ফটো উপলব্ধ	92	WB/36/254/036045	নাম : স্বপন দে পিতার নাম: গোপাল দে বাড়ির নং : n0136 বয়স : 59 লিঙ্গ : পুরুষ	ফটো উপলব্ধ	93	BHV1604396	নাম : বুলি দে স্বামীর নাম: স্বপন দে বাড়ির নং : n0136 বয়স : 44 লিঙ্গ : মহিলা	ফটো উপলব্ধ
94	BHV1473602	নাম : সুপর্ণা দে স্বামীর নাম: অশোক কুমার দে বাড়ির নং : n0136 বয়স : 47 লিঙ্গ : মহিলা	ফটো উপলব্ধ	95	WB/36/254/036090	নাম : আরতী দে স্বামীর নাম: কৃষ্ণচন্দ্র দে বাড়ির নং : n0137 বয়স : 77 লিঙ্গ : মহিলা	ফটো উপলব্ধ	96	WB/36/254/036028	নাম : শ্যামাপ্রসাদ দে পিতার নাম: কৃষ্ণচন্দ্র দে বাড়ির নং : n0137 বয়স : 54 লিঙ্গ : পুরুষ	ফটো উপলব্ধ
97	WB/36/254/036091	নাম : তনুশ্রী দে স্বামীর নাম: শ্যামাপ্রসাদ দে বাড়ির নং : n0137 বয়স : 47 লিঙ্গ : মহিলা	ফটো উপলব্ধ	98	WB/36/254/036162	নাম : যমুনা দে স্বামীর নাম: গোরচাঁদ দে বাড়ির নং : n0138 বয়স : 79 লিঙ্গ : মহিলা	ফটো উপলব্ধ	99	WB/36/254/036483	নাম : তারাশংকর দে পিতার নাম: গোরচাঁদ দে বাড়ির নং : n0138 বয়স : 53 লিঙ্গ : পুরুষ	ফটো উপলব্ধ
100	BHV1475516	নাম : শিবানী দে স্বামীর নাম: তারাশংকর দে বাড়ির নং : n0138 বয়স : 46 লিঙ্গ : মহিলা	ফটো উপলব্ধ	101	WB/36/254/036352	নাম : সঞ্জীব দে পিতার নাম: গোরচাঁদ দে বাড়ির নং : n0138 বয়স : 51 লিঙ্গ : পুরুষ	ফটো উপলব্ধ	102	NRZ2364172	নাম : বিজয় কুমার দে পিতার নাম: মদনমোহন দে বাড়ির নং : n0139 বয়স : 56 লিঙ্গ : পুরুষ	ফটো উপলব্ধ
103	BHV1473669	নাম : টুটু দে স্বামীর নাম: অজয় দে বাড়ির নং : n0139 বয়স : 49 লিঙ্গ : মহিলা	ফটো উপলব্ধ	104	BHV1473677	নাম : মৌসুমী দে স্বামীর নাম: বিজয়কুমার দে বাড়ির নং : n0139 বয়স : 46 লিঙ্গ : মহিলা	ফটো উপলব্ধ	105	WB/36/254/036259	নাম : তুলসী দে স্বামীর নাম: কানাই দে বাড়ির নং : n0140 বয়স : 71 লিঙ্গ : মহিলা	ফটো উপলব্ধ
106	BHV1474188	নাম : সঞ্চিতা দে স্বামীর নাম: পার্থসারথী দে বাড়ির নং : n0140 বয়স : 46 লিঙ্গ : মহিলা	ফটো উপলব্ধ	107	BHV1474204	নাম : সিদ্ধার্থ সারথি দে পিতার নাম: কানাইলাল দে বাড়ির নং : n0140 বয়স : 46 লিঙ্গ : পুরুষ	ফটো উপলব্ধ	108	NRZ1366244	নাম : সঞ্চিতা দে স্বামীর নাম: সিদ্ধার্থ সারথী দে বাড়ির নং : n0140 বয়স : 34 লিঙ্গ : মহিলা	ফটো উপলব্ধ
109	NRZ1345610	নাম : সরোজ কুমার দে পিতার নাম: আনন্দময় দে বাড়ির নং : n0143 বয়স : 36 লিঙ্গ : পুরুষ	ফটো উপলব্ধ	110	WB/36/254/036480	নাম : উত্তম দে পিতার নাম: গৌর দে বাড়ির নং : n0145 বয়স : 57 লিঙ্গ : পুরুষ	ফটো উপলব্ধ	111	NRZ1195296	নাম : অরিজিৎ পাল পিতার নাম: বিজয় পাল বাড়ির নং : এন0133 বয়স : 36 লিঙ্গ : পুরুষ	ফটো উপলব্ধ
112	NRZ2012839	নাম : পৌতম দে পিতার নাম: উত্তম দে বাড়ির নং : এন0002 বয়স : 25 লিঙ্গ : পুরুষ	ফটো উপলব্ধ	113	NRZ2012797	নাম : বিপ্লব দে পিতার নাম: সঞ্জীব দে বাড়ির নং : এন0138 বয়স : 25 লিঙ্গ : পুরুষ	ফটো উপলব্ধ	114	NRZ2012789	নাম : রাজেশ দে পিতার নাম: জয়ন্ত দে বাড়ির নং : এন0001 বয়স : 25 লিঙ্গ : পুরুষ	ফটো উপলব্ধ
115	NRZ2012763	নাম : তাপস দে পিতার নাম: সঞ্জীব দে বাড়ির নং : এন0110 বয়স : 25 লিঙ্গ : পুরুষ	ফটো উপলব্ধ	116	NRZ2012748	নাম : পার্বতীনাথ দে পিতার নাম: আনন্দময় দে বাড়ির নং : এন0143 বয়স : 25 লিঙ্গ : পুরুষ	ফটো উপলব্ধ	117	NRZ2012722	নাম : সুদীপ দে পিতার নাম: অনুপ দে বাড়ির নং : এন0060 বয়স : 25 লিঙ্গ : পুরুষ	ফটো উপলব্ধ
118	NRZ2012714	নাম : কৌশিক দে পিতার নাম: নবীনানন্দ দে বাড়ির নং : এন0036 বয়স : 25 লিঙ্গ : পুরুষ	ফটো উপলব্ধ	119	WB/36/254/033217	নাম : সুভাষ চন্দ্র দে পিতার নাম: সত্যীচন্দ্র দে বাড়ির নং : এন0053 বয়স : 57 লিঙ্গ : পুরুষ	ফটো উপলব্ধ	120	WB/36/254/033027	নাম : মধুসূদন দে পিতার নাম: নগেন্দ্রনাথ দে বাড়ির নং : 3 বয়স : 64 লিঙ্গ : পুরুষ	ফটো উপলব্ধ



121	BHV2109833	122	NRZ2602654	123	BHV1476241
নাম : রুনা দে স্বামীর নাম: মধুসূদন দে বাড়ির নং : n0019 বয়স : 53 লিঙ্গ : মহিলা	ফটো উপলব্ধ	নাম : মায়াবতী দে স্বামীর নাম: সনাতন দে বাড়ির নং : ভাগলদিঘি বয়স : 69 লিঙ্গ : মহিলা	ফটো উপলব্ধ	নাম : অশোক দে পিতার নাম: সনাতন দে বাড়ির নং : n0020 বয়স : 51 লিঙ্গ : পুরুষ	ফটো উপলব্ধ
124	WB/36/254/033144	125	NRZ2083699	126	BHV1604461
নাম : সুধা দে স্বামীর নাম: সাধন দে বাড়ির নং : n0021 বয়স : 59 লিঙ্গ : মহিলা	ফটো উপলব্ধ	নাম : আদরি দে স্বামীর নাম: কৃষ্ণচন্দ্র দে বাড়ির নং : n0022 বয়স : 58 লিঙ্গ : মহিলা	ফটো উপলব্ধ	নাম : সুদীপ দে পিতার নাম: কৃষ্ণচন্দ্র দে বাড়ির নং : n0022 বয়স : 39 লিঙ্গ : পুরুষ	ফটো উপলব্ধ
127	NRZ1409259	128	BHV1604057	129	NRZ2516847
নাম : মুন্না দে স্বামীর নাম: সুদীপ দে বাড়ির নং : n0022 বয়স : 39 লিঙ্গ : মহিলা	ফটো উপলব্ধ	নাম : সুনীল দে পিতার নাম: কৃষ্ণচন্দ্র দে বাড়ির নং : n0022 বয়স : 43 লিঙ্গ : পুরুষ	ফটো উপলব্ধ	নাম : মিষ্ট দে পিতার নাম: সুদীপ দে বাড়ির নং : এন0022 বয়স : 20 লিঙ্গ : মহিলা	ফটো উপলব্ধ
130	WB/36/254/033342	131	BHV1604651	132	BHV2283943
নাম : কনকলতা দে স্বামীর নাম: দুর্গাদাস দে বাড়ির নং : n0023 বয়স : 70 লিঙ্গ : মহিলা	ফটো উপলব্ধ	নাম : প্রদীপ দে পিতার নাম: দুর্গাদাস দে বাড়ির নং : n0023 বয়স : 45 লিঙ্গ : পুরুষ	ফটো উপলব্ধ	নাম : প্রতিমা দে স্বামীর নাম: প্রদীপ দে বাড়ির নং : n0023 বয়স : 43 লিঙ্গ : মহিলা	ফটো উপলব্ধ
133	BHV1476589	134	NRZ2083509	135	WB/36/254/033474
নাম : ইলা দে স্বামীর নাম: তাপস কুমার দে বাড়ির নং : n0023 বয়স : 47 লিঙ্গ : মহিলা	ফটো উপলব্ধ	নাম : অনিলা দে স্বামীর নাম: বাসুলী দে বাড়ির নং : n0024 বয়স : 86 লিঙ্গ : মহিলা	ফটো উপলব্ধ	নাম : রবিসাধন দে পিতার নাম: বাসুলী দে বাড়ির নং : n0024 বয়স : 66 লিঙ্গ : পুরুষ	ফটো উপলব্ধ
136	WB/36/254/033333	137	BHV2459352	138	WB/36/254/033334
নাম : বিজলী দে স্বামীর নাম: রবিসাধন দে বাড়ির নং : n0024 বয়স : 62 লিঙ্গ : মহিলা	ফটো উপলব্ধ	নাম : ওমপ্রকাশ দে পিতার নাম: রবিসাধন দে বাড়ির নং : n0024 বয়স : 40 লিঙ্গ : পুরুষ	ফটো উপলব্ধ	নাম : মামনি দে স্বামীর নাম: হিরন্ময় দে বাড়ির নং : n0025 বয়স : 54 লিঙ্গ : মহিলা	ফটো উপলব্ধ
139	NRZ1345388	140	WB/36/254/033372	141	BHV1475870
নাম : সুমন দে পিতার নাম: হিরন্ময় দে বাড়ির নং : n0025 বয়স : 35 লিঙ্গ : পুরুষ	ফটো উপলব্ধ	নাম : রামচন্দ্র দে পিতার নাম: গোরচাঁদ দে বাড়ির নং : n0026 বয়স : 53 লিঙ্গ : পুরুষ	ফটো উপলব্ধ	নাম : সুমিত্রা দে স্বামীর নাম: রামচন্দ্র দে বাড়ির নং : n0026 বয়স : 50 লিঙ্গ : মহিলা	ফটো উপলব্ধ
142	WB/36/254/033124	143	NRZ0194258	144	NRZ0194266
নাম : পূর্ণিমা দে স্বামীর নাম: বলরাম দে বাড়ির নং : n0027 বয়স : 59 লিঙ্গ : মহিলা	ফটো উপলব্ধ	নাম : সত্যজিৎ দে মায়ের নাম: পূর্ণিমা দে বাড়ির নং : n0027 বয়স : 37 লিঙ্গ : পুরুষ	ফটো উপলব্ধ	নাম : পিরু দে মায়ের নাম: পূর্ণিমা দে বাড়ির নং : n0027 বয়স : 36 লিঙ্গ : পুরুষ	ফটো উপলব্ধ
145	WB/36/254/033238	146	WB/36/254/033115	147	BHV2283919
নাম : রেখা দে স্বামীর নাম: সুজিৎ দে বাড়ির নং : n0063 বয়স : 53 লিঙ্গ : মহিলা	ফটো উপলব্ধ	নাম : হারাধন দে পিতার নাম: কৃষ্ণচন্দ্র দে বাড়ির নং : n0063 বয়স : 53 লিঙ্গ : পুরুষ	ফটো উপলব্ধ	নাম : চন্দনা দে স্বামীর নাম: হারাধন দে বাড়ির নং : n0063 বয়স : 44 লিঙ্গ : মহিলা	ফটো উপলব্ধ
148	WB/36/254/033134	149	NRZ1595933	150	NRZ1698711
নাম : অরুণ দে পিতার নাম: কৃষ্ণচন্দ্র দে বাড়ির নং : n0063 বয়স : 49 লিঙ্গ : পুরুষ	ফটো উপলব্ধ	নাম : উদয় চাঁদ দে পিতার নাম: সুজিৎ দে বাড়ির নং : n0063 বয়স : 30 লিঙ্গ : পুরুষ	ফটো উপলব্ধ	নাম : মন্দিরা দে পিতার নাম: প্রদীপ দে বাড়ির নং : n0063 বয়স : 29 লিঙ্গ : মহিলা	ফটো উপলব্ধ



151	NRZ2084317	ফটো উপলব্ধ	152	BHV1473651	ফটো উপলব্ধ	153	GGM1201052	ফটো উপলব্ধ
নাম : ছবি দে স্বামীর নাম: শান্তিনাথ দে বাড়ির নং : n0064 বয়স : 58 লিঙ্গ : মহিলা			নাম : দিলীপ কুমার দে পিতার নাম: কৃষ্ণচন্দ্র দে বাড়ির নং : n0073 বয়স : 59 লিঙ্গ : পুরুষ			নাম : ইতা দে স্বামীর নাম: দিলীপ কুমার দে বাড়ির নং : n0073 বয়স : 48 লিঙ্গ : মহিলা		
154	NRZ2083939	ফটো উপলব্ধ	155	BHV2284065	ফটো উপলব্ধ	156	NRZ0195305	ফটো উপলব্ধ
নাম : সঞ্জয় দে পিতার নাম: কৃষ্ণচন্দ্র দে বাড়ির নং : n0073 বয়স : 46 লিঙ্গ : পুরুষ			নাম : লক্ষ্মীকান্ত দে পিতার নাম: মদন দে বাড়ির নং : n0076 বয়স : 42 লিঙ্গ : পুরুষ			নাম : ময়না দে স্বামীর নাম: লক্ষীকান্ত দে বাড়ির নং : n0076 বয়স : 38 লিঙ্গ : মহিলা		
157	WB/36/254/036416	ফটো উপলব্ধ	158	WB/36/254/036468	ফটো উপলব্ধ	159	NRZ2083806	ফটো উপলব্ধ
নাম : বলাই দে পিতার নাম: অমল্য দে বাড়ির নং : n0077 বয়স : 75 লিঙ্গ : পুরুষ			নাম : সুলেখা দে স্বামীর নাম: সুশান্ত দে বাড়ির নং : n0077 বয়স : 49 লিঙ্গ : মহিলা			নাম : পুষ্পা দে স্বামীর নাম: মদনমোহন দে বাড়ির নং : n0077 বয়স : 73 লিঙ্গ : মহিলা		
160	BHV2507564	ফটো উপলব্ধ	161	WB/36/254/036130	ফটো উপলব্ধ	162	BHV1474337	ফটো উপলব্ধ
নাম : গৌরিবালা দে স্বামীর নাম: গুরুপ্রসাদ দে বাড়ির নং : n0078 বয়স : 60 লিঙ্গ : মহিলা			নাম : তরনী দে পিতার নাম: গুরুপ্রসাদ দে বাড়ির নং : n0078 বয়স : 52 লিঙ্গ : পুরুষ			নাম : শক্তনাথ দে পিতার নাম: গুরুপ্রসাদ দে বাড়ির নং : n0078 বয়স : 47 লিঙ্গ : পুরুষ		
163	NRZ1409176	ফটো উপলব্ধ	164	NRZ1345495	ফটো উপলব্ধ	165	NRZ2083467	ফটো উপলব্ধ
নাম : মিতা দে স্বামীর নাম: শক্তনাথ দে বাড়ির নং : n0078 বয়স : 34 লিঙ্গ : মহিলা			নাম : চায়না দে স্বামীর নাম: শিবশঙ্কর দে বাড়ির নং : n0078 বয়স : 38 লিঙ্গ : মহিলা			নাম : প্রবীর কুমার দে পিতার নাম: তারাপদ দে বাড়ির নং : n0079 বয়স : 54 লিঙ্গ : পুরুষ		
166	WB/36/254/036432	ফটো উপলব্ধ	167	NRZ1409093	ফটো উপলব্ধ	168	NRZ2084002	ফটো উপলব্ধ
নাম : প্রদেয়্য কুমার দে পিতার নাম: তারাপদ দে বাড়ির নং : n0079 বয়স : 51 লিঙ্গ : পুরুষ			নাম : শিখা দে স্বামীর নাম: প্রবীর কুমার দে বাড়ির নং : n0079 বয়স : 34 লিঙ্গ : মহিলা			নাম : রায়রানী দে স্বামীর নাম: রঞ্জিত দে বাড়ির নং : n0080 বয়স : 57 লিঙ্গ : মহিলা		
169	NRZ1409051	ফটো উপলব্ধ	170	WB/36/254/036058	ফটো উপলব্ধ	171	BHV2507309	ফটো উপলব্ধ
নাম : ভানুদেব দে পিতার নাম: রঞ্জিত কুমার দে বাড়ির নং : n0080 বয়স : 34 লিঙ্গ : পুরুষ			নাম : বিদুৎ দে পিতার নাম: পশুপতি দে বাড়ির নং : n0081 বয়স : 68 লিঙ্গ : পুরুষ			নাম : নব কুমার দে পিতার নাম: বিদ্যুৎ দে বাড়ির নং : n0081 বয়স : 42 লিঙ্গ : পুরুষ		
172	NRZ1409010	ফটো উপলব্ধ	173	BHV2459329	ফটো উপলব্ধ	174	NRZ1484724	ফটো উপলব্ধ
নাম : মমতা দে স্বামীর নাম: নব কুমার দে বাড়ির নং : n0081 বয়স : 37 লিঙ্গ : মহিলা			নাম : শ্যামাপ্রসাদ দে পিতার নাম: দুর্ঘোধন দে বাড়ির নং : n0082 বয়স : 40 লিঙ্গ : পুরুষ			নাম : বুমা কুন্ডু দে স্বামীর নাম: শ্যামাপ্রসাদ দে বাড়ির নং : n0082 বয়স : 33 লিঙ্গ : মহিলা		
175	NRZ1484716	ফটো উপলব্ধ	176	NRZ2083590	ফটো উপলব্ধ	177	NRZ2083608	ফটো উপলব্ধ
নাম : সৌমেন দে পিতার নাম: দুর্ঘোধন দে বাড়ির নং : n0082 বয়স : 31 লিঙ্গ : পুরুষ			নাম : যুবনাশু দে পিতার নাম: কাশীপদ দে বাড়ির নং : n0083 বয়স : 71 লিঙ্গ : পুরুষ			নাম : শিবানী দে স্বামীর নাম: যুবনাশু দে বাড়ির নং : n0083 বয়স : 65 লিঙ্গ : মহিলা		
178	BHV2459279	ফটো উপলব্ধ	179	NRZ1596022	ফটো উপলব্ধ	180	WB/36/254/036180	ফটো উপলব্ধ
নাম : প্রশান্ত কুমার দে পিতার নাম: যুবনাশু দে বাড়ির নং : n0083 বয়স : 41 লিঙ্গ : পুরুষ			নাম : মহুয়া দে স্বামীর নাম: প্রশান্ত কুমার দে বাড়ির নং : n0083 বয়স : 33 লিঙ্গ : মহিলা			নাম : অজয় কুমার দে পিতার নাম: কাশীপদ দে বাড়ির নং : n0084 বয়স : 57 লিঙ্গ : পুরুষ		



বিধানসভা নির্বাচনক্ষেত্রের নং, নাম : 256-কোতুলপুর
ভাগ নং, নাম : 1-রঘুনাথপুর মৌজার ভগলদিঘি গ্রামের দিঘির মোড়,নায়েরুপাড়া,মারুপাড়া,শিবতলা,বেতালপাড়া,সেনাপাড়া ও দত্তপাড়া

181	WB/36/254/036178	182	NRZ1596071	183	NRZ2083814
নাম : রীনা দে স্বামীর নাম: অজয় কুমার দে বাড়ির নং : n0084 বয়স : 52 লিঙ্গ : মহিলা	ফটো উপলব্ধ	নাম : শিল্পা দে পিতার নাম: অজয় কুমার দে বাড়ির নং : n0084 বয়স : 29 লিঙ্গ : মহিলা	ফটো উপলব্ধ	নাম : গোপাল দে পিতার নাম: কাশীপদ দে বাড়ির নং : n0085 বয়স : 63 লিঙ্গ : পুরুষ	ফটো উপলব্ধ
184	NRZ2083426	185	NRZ1787605	186	NRZ1787621
নাম : নিভা দে স্বামীর নাম: গোপাল দে বাড়ির নং : n0085 বয়স : 57 লিঙ্গ : মহিলা	ফটো উপলব্ধ	নাম : মৌসুমী মেদ্যা দে স্বামীর নাম: ওমপ্রকাশ দে বাড়ির নং : n0024 বয়স : 29 লিঙ্গ : মহিলা	ফটো উপলব্ধ	নাম : শিপ্রা দে পিতার নাম: বিজয় কুমার দে বাড়ির নং : পিতা-বিজয় কুমার দে বয়স : 28 লিঙ্গ : মহিলা	ফটো উপলব্ধ
187	NRZ1787639	188	NRZ1787662	189	NRZ1787670
নাম : বন্দনা মন্ডল দে স্বামীর নাম: সত্যজিৎ দে বাড়ির নং : n0027 বয়স : 28 লিঙ্গ : মহিলা	ফটো উপলব্ধ	নাম : সায়ন্তিকা দে পিতার নাম: পার্থসারথি দে বাড়ির নং : n0140 বয়স : 28 লিঙ্গ : মহিলা	ফটো উপলব্ধ	নাম : পূজা পিরি দে স্বামীর নাম: প্রশান্ত দে বাড়ির নং : n0108 বয়স : 29 লিঙ্গ : মহিলা	ফটো উপলব্ধ
190	NRZ1787696	191	NRZ1787704	192	NRZ1366228
নাম : গৌতম দে পিতার নাম: অলোক রঞ্জন দে বাড়ির নং : n0116 বয়স : 29 লিঙ্গ : পুরুষ	ফটো উপলব্ধ	নাম : সৌরভ দে পিতার নাম: নিমাই চন্দ্র দে বাড়ির নং : n0094 বয়স : 28 লিঙ্গ : পুরুষ	ফটো উপলব্ধ	নাম : সাহেব কুমার দে পিতার নাম: বিশ্বনাথ দে বাড়ির নং : n0038 বয়স : 34 লিঙ্গ : পুরুষ	ফটো উপলব্ধ
193	NRZ2364156	194	NRZ2364164	195	WB/36/254/033182
নাম : ধনঞ্জয় দে পিতার নাম: হরিসাধন দে বাড়ির নং : n0038 বয়স : 60 লিঙ্গ : পুরুষ	ফটো উপলব্ধ	নাম : মিনতি দে স্বামীর নাম: ধনঞ্জয় দে বাড়ির নং : n0038 বয়স : 53 লিঙ্গ : মহিলা	ফটো উপলব্ধ	নাম : বিদুৎবরণ দে পিতার নাম: গোপালচন্দ্র দে বাড়ির নং : n0033 বয়স : 79 লিঙ্গ : পুরুষ	ফটো উপলব্ধ
196	BHV2459287	197	WB/36/254/033213	198	BHV2459436
নাম : কৃষ্ণা রানী দে স্বামীর নাম: তারাপদ দে বাড়ির নং : n0032 বয়স : 53 লিঙ্গ : মহিলা	ফটো উপলব্ধ	নাম : তারাপদ দে পিতার নাম: কালোসোনা দে বাড়ির নং : n0032 বয়স : 61 লিঙ্গ : পুরুষ	ফটো উপলব্ধ	নাম : রীতা দে স্বামীর নাম: বিভাস দে বাড়ির নং : n0031 বয়স : 39 লিঙ্গ : মহিলা	ফটো উপলব্ধ
199	NRZ2539252	200	NRZ2539245	201	WB/36/254/033228
নাম : সুভাষ চন্দ্র দে পিতার নাম: মদন মোহন বাড়ির নং : n0031 বয়স : 56 লিঙ্গ : পুরুষ	ফটো উপলব্ধ	নাম : বিভাস চন্দ্র দে পিতার নাম: মদনমোহন দে বাড়ির নং : n0031 বয়স : 59 লিঙ্গ : পুরুষ	ফটো উপলব্ধ	নাম : সন্ধ্যারাণী দে স্বামীর নাম: মদনমোহন দে বাড়ির নং : n0031 বয়স : 78 লিঙ্গ : মহিলা	ফটো উপলব্ধ
202	JVP2484269	203	BHV1604990	204	BHV1475672
নাম : সোমা পান দে স্বামীর নাম: শোভনলাল দে বাড়ির নং : n0030 বয়স : 41 লিঙ্গ : মহিলা	ফটো উপলব্ধ	নাম : কৃষ্ণা দে স্বামীর নাম: পঞ্চানন দে বাড়ির নং : n0029 বয়স : 43 লিঙ্গ : মহিলা	ফটো উপলব্ধ	নাম : পঞ্চানন দে পিতার নাম: প্রহ্লাদ দে বাড়ির নং : n0029 বয়স : 47 লিঙ্গ : পুরুষ	ফটো উপলব্ধ
205	WB/36/254/033381	206	WB/36/254/033376	207	WB/36/254/036024
নাম : সীমা দে স্বামীর নাম: মাধবচন্দ্র দে বাড়ির নং : n0028 বয়স : 53 লিঙ্গ : মহিলা	ফটো উপলব্ধ	নাম : মাধবচন্দ্র দে পিতার নাম: প্রহ্লাদ চন্দ্র দে বাড়ির নং : n0028 বয়স : 57 লিঙ্গ : পুরুষ	ফটো উপলব্ধ	নাম : অসীম দে পিতার নাম: শীতল দে বাড়ির নং : n0086 বয়স : 57 লিঙ্গ : পুরুষ	ফটো উপলব্ধ
208	BHV1475987	209	BHV2610020	210	NRZ1595867
নাম : সুমিত্রা দে স্বামীর নাম: শীতল দে বাড়ির নং : n0086 বয়স : 75 লিঙ্গ : মহিলা	ফটো উপলব্ধ	নাম : মিনা দে স্বামীর নাম: শ্রীমন্ত দে বাড়ির নং : n0085 বয়স : 39 লিঙ্গ : মহিলা	ফটো উপলব্ধ	নাম : নমিতা দে স্বামীর নাম: সুনন দে বাড়ির নং : n0085 বয়স : 34 লিঙ্গ : মহিলা	ফটো উপলব্ধ



211	NRZ1409143	ফটো উপলব্ধ	212	WB/36/254/036163	ফটো উপলব্ধ	213	BHV2554434	ফটো উপলব্ধ
নাম : সুমন দে পিতার নাম: গোপাল দে বাড়ির নং : n0085 বয়স : 36 লিঙ্গ : পুরুষ			নাম : সুকুমার দে পিতার নাম: অমল্য দে বাড়ির নং : n0088 বয়স : 61 লিঙ্গ : পুরুষ			নাম : অতিজিৎ দে পিতার নাম: স্বপন দে বাড়ির নং : n0109 বয়স : 37 লিঙ্গ : পুরুষ		
214	WB/36/254/036236	ফটো উপলব্ধ	215	WB/36/254/036234	ফটো উপলব্ধ	216	NRZ1409192	ফটো উপলব্ধ
নাম : সন্ধ্যা দে স্বামীর নাম: স্বপন দে বাড়ির নং : n0109 বয়স : 59 লিঙ্গ : মহিলা			নাম : স্বপন দে পিতার নাম: সুবোধ দে বাড়ির নং : n0109 বয়স : 69 লিঙ্গ : পুরুষ			নাম : গঙ্গা দে স্বামীর নাম: সুকুমার দে বাড়ির নং : n0108 বয়স : 39 লিঙ্গ : মহিলা		
217	BHV1604818	ফটো উপলব্ধ	218	BHV1473453	ফটো উপলব্ধ	219	BHV2507374	ফটো উপলব্ধ
নাম : সুকুমার দে পিতার নাম: সিদ্ধেশ্বর দে বাড়ির নং : n0108 বয়স : 44 লিঙ্গ : পুরুষ			নাম : প্রশান্ত দে পিতার নাম: সিদ্ধেশ্বর দে বাড়ির নং : n0108 বয়স : 45 লিঙ্গ : পুরুষ			নাম : সিদ্ধেশ্বর দে পিতার নাম: সুবোধ দে বাড়ির নং : n0108 বয়স : 71 লিঙ্গ : পুরুষ		
220	NRZ1366319	ফটো উপলব্ধ	221	NRZ1345529	ফটো উপলব্ধ	222	NRZ2083863	ফটো উপলব্ধ
নাম : বিনুরানী দে স্বামীর নাম: অসিত দে বাড়ির নং : n0107 বয়স : 39 লিঙ্গ : মহিলা			নাম : অসিত কুমার দে পিতার নাম: বিশ্বনাথ দে বাড়ির নং : n0107 বয়স : 41 লিঙ্গ : পুরুষ			নাম : নীলা দে স্বামীর নাম: বিশ্বনাথ দে বাড়ির নং : n0107 বয়স : 70 লিঙ্গ : মহিলা		
223	NRZ2083848	ফটো উপলব্ধ	224	NRZ1409135	ফটো উপলব্ধ	225	NRZ0194688	ফটো উপলব্ধ
নাম : বিশ্বনাথ দে পিতার নাম: সুবোধ দে বাড়ির নং : n0107 বয়স : 73 লিঙ্গ : পুরুষ			নাম : জ্যোৎস্না দে স্বামীর নাম: মিলন দে বাড়ির নং : n0106 বয়স : 33 লিঙ্গ : মহিলা			নাম : মিলন দে পিতার নাম: পরেশ দে বাড়ির নং : n0106 বয়স : 39 লিঙ্গ : পুরুষ		
226	NRZ2084069	ফটো উপলব্ধ	227	NRZ2084051	ফটো উপলব্ধ	228	NRZ1409234	ফটো উপলব্ধ
নাম : অঞ্জলা দে স্বামীর নাম: পরেশ দে বাড়ির নং : n0106 বয়স : 56 লিঙ্গ : মহিলা			নাম : পরেশ দে পিতার নাম: মনীন্দ্রনাথ দে বাড়ির নং : n0106 বয়স : 61 লিঙ্গ : পুরুষ			নাম : মনিকা দে স্বামীর নাম: জয়দেব দে বাড়ির নং : n0105 বয়স : 33 লিঙ্গ : মহিলা		
229	NRZ0191809	ফটো উপলব্ধ	230	NRZ2083889	ফটো উপলব্ধ	231	WB/36/254/036196	ফটো উপলব্ধ
নাম : জয়দেব দে পিতার নাম: অনাথ দে বাড়ির নং : n0105 বয়স : 37 লিঙ্গ : পুরুষ			নাম : আব্দুর দে স্বামীর নাম: অনাথ দে বাড়ির নং : n0105 বয়স : 66 লিঙ্গ : মহিলা			নাম : কম্পনা দে স্বামীর নাম: শক্তিপদ দে বাড়ির নং : n0104 বয়স : 62 লিঙ্গ : মহিলা		
232	WB/36/254/036287	ফটো উপলব্ধ	233	BHV2283869	ফটো উপলব্ধ	234	WB/36/254/036279	ফটো উপলব্ধ
নাম : রবি দে স্বামীর নাম: বৈদ্যনাথ দে বাড়ির নং : n0104 বয়স : 71 লিঙ্গ : মহিলা			নাম : শ্যামাপ্রসাদ দে পিতার নাম: কালীপদ দে বাড়ির নং : n0096 বয়স : 44 লিঙ্গ : পুরুষ			নাম : চণ্ডীরানী দে স্বামীর নাম: কালীপদ দে বাড়ির নং : n0096 বয়স : 70 লিঙ্গ : মহিলা		
235	WB/36/254/036277	ফটো উপলব্ধ	236	WB/36/254/036323	ফটো উপলব্ধ	237	NRZ2364081	ফটো উপলব্ধ
নাম : ছবিতা দে স্বামীর নাম: গনেশচন্দ্র দে বাড়ির নং : n0096 বয়স : 62 লিঙ্গ : মহিলা			নাম : গনেশচন্দ্র দে পিতার নাম: প্রভাকর দে বাড়ির নং : n0096 বয়স : 66 লিঙ্গ : পুরুষ			নাম : কালীপদ দে পিতার নাম: প্রভাকর দে বাড়ির নং : n0096 বয়স : 72 লিঙ্গ : পুরুষ		
238	WB/36/254/036119	ফটো উপলব্ধ	239	NRZ2083525	ফটো উপলব্ধ	240	NRZ1345412	ফটো উপলব্ধ
নাম : উমারানী পাল(দে) স্বামীর নাম: নিমাই চন্দ্র দে বাড়ির নং : n0094 বয়স : 59 লিঙ্গ : মহিলা			নাম : নিমাই চন্দ্র দে পিতার নাম: প্রভাকর দে বাড়ির নং : n0094 বয়স : 61 লিঙ্গ : পুরুষ			নাম : বুলা দে স্বামীর নাম: বনবিহারী দে বাড়ির নং : n0093 বয়স : 35 লিঙ্গ : মহিলা		



241	NRZ1345552	ফটো উপলব্ধ	242	BHV2459246	ফটো উপলব্ধ	243	NRZ1698778	ফটো উপলব্ধ
নাম : কাকলী দে স্বামীর নাম: গদাধর দে বাড়ির নং : n0093 বয়স : 37 লিঙ্গ : মহিলা			নাম : বেদানা দে স্বামীর নাম: বিভাষ চন্দ্র দে বাড়ির নং : n0093 বয়স : 50 লিঙ্গ : মহিলা			নাম : সুসিতা মন্ডল দে স্বামীর নাম: সঞ্জয় কুমার দে বাড়ির নং : n0093 বয়স : 29 লিঙ্গ : মহিলা		
244	BHV2459345	ফটো উপলব্ধ	245	WB/36/254/036095	ফটো উপলব্ধ	246	BHV2459238	ফটো উপলব্ধ
নাম : সঞ্জয় কুমার দে পিতার নাম: বলাই চন্দ্র দে বাড়ির নং : n0093 বয়স : 40 লিঙ্গ : পুরুষ			নাম : বিভাষ দে পিতার নাম: মদনমোহন দে বাড়ির নং : n0093 বয়স : 57 লিঙ্গ : পুরুষ			নাম : চন্দ্রা দে স্বামীর নাম: সুভাষ চন্দ্র দে বাড়ির নং : n0093 বয়স : 48 লিঙ্গ : মহিলা		
247	WB/36/254/033044	ফটো উপলব্ধ	248	NRZ2083830	ফটো উপলব্ধ	249	BHV2554293	ফটো উপলব্ধ
নাম : মধুসূদন দে পিতার নাম: শ্রীপতিচরন দে বাড়ির নং : n0045 বয়স : 64 লিঙ্গ : পুরুষ			নাম : বিপত্তারগ দে পিতার নাম: হরিসাধন দে বাড়ির নং : এন0044 বয়স : 71 লিঙ্গ : পুরুষ			নাম : মিতা দে স্বামীর নাম: জয়ন্ত দে বাড়ির নং : n0043 বয়স : 47 লিঙ্গ : মহিলা		
250	WB/36/254/033480	ফটো উপলব্ধ	251	BHV2554285	ফটো উপলব্ধ	252	BHV2284701	ফটো উপলব্ধ
নাম : জয়ন্ত দে পিতার নাম: কিশোরীমোহন দে বাড়ির নং : n0043 বয়স : 54 লিঙ্গ : পুরুষ			নাম : চন্দন দে পিতার নাম: তারাপদ দে বাড়ির নং : n0043 বয়স : 38 লিঙ্গ : পুরুষ			নাম : অনুপ কুমার দে পিতার নাম: তারাপদ দে বাড়ির নং : n0043 বয়স : 39 লিঙ্গ : পুরুষ		
253	NRZ2084432	ফটো উপলব্ধ	254	WB/36/254/033073	ফটো উপলব্ধ	255	NRZ2083442	ফটো উপলব্ধ
নাম : বেলা দে স্বামীর নাম: তারাপদ দে বাড়ির নং : n0043 বয়স : 59 লিঙ্গ : মহিলা			নাম : তারাপদ দে পিতার নাম: কিশোরীমোহন দে বাড়ির নং : n0043 বয়স : 59 লিঙ্গ : পুরুষ			নাম : সরস্বতী দে স্বামীর নাম: কিশোরীমোহন দে বাড়ির নং : n0043 বয়স : 83 লিঙ্গ : মহিলা		
256	NRZ2083756	ফটো উপলব্ধ	257	WB/36/254/033249	ফটো উপলব্ধ	258	NRZ1484633	ফটো উপলব্ধ
নাম : প্রশান্ত দে পিতার নাম: ভাস্কর দে বাড়ির নং : n0042 বয়স : 48 লিঙ্গ : পুরুষ			নাম : আরতি দে স্বামীর নাম: রসময় দে বাড়ির নং : n0041 বয়স : 73 লিঙ্গ : মহিলা			নাম : শম্পা দে স্বামীর নাম: উৎপল দে বাড়ির নং : n0040 বয়স : 33 লিঙ্গ : মহিলা		
259	WB/36/254/033008	ফটো উপলব্ধ	260	WB/36/254/033250	ফটো উপলব্ধ	261	BHV2507267	ফটো উপলব্ধ
নাম : উৎপল দে পিতার নাম: কুপাময় দে বাড়ির নং : n0040 বয়স : 52 লিঙ্গ : পুরুষ			নাম : শংকরী দে স্বামীর নাম: কুপাময় দে বাড়ির নং : n0040 বয়স : 69 লিঙ্গ : মহিলা			নাম : কুপাময় দে পিতার নাম: অবনী দে বাড়ির নং : n0040 বয়স : 75 লিঙ্গ : পুরুষ		
262	WB/36/254/033458	ফটো উপলব্ধ	263	BHV2507580	ফটো উপলব্ধ	264	NRZ1345537	ফটো উপলব্ধ
নাম : বিশ্বজিৎ দে পিতার নাম: মোহিনী মোহন দে বাড়ির নং : n0039 বয়স : 48 লিঙ্গ : পুরুষ			নাম : অরুণ কুমার দে পিতার নাম: চিত্তামনি দে বাড়ির নং : n0037 বয়স : 39 লিঙ্গ : পুরুষ			নাম : শ্রাবনী দে স্বামীর নাম: অনুপ কুমার দে বাড়ির নং : n0037 বয়স : 37 লিঙ্গ : মহিলা		
265	BHV1604032	ফটো উপলব্ধ	266	WB/36/254/033209	ফটো উপলব্ধ	267	NRZ2083459	ফটো উপলব্ধ
নাম : অনুপ কুমার দে পিতার নাম: চিত্তামনি দে বাড়ির নং : n0037 বয়স : 44 লিঙ্গ : পুরুষ			নাম : সনকা দে স্বামীর নাম: চিত্তামনি দে বাড়ির নং : n0037 বয়স : 67 লিঙ্গ : মহিলা			নাম : গৌতম কুমার দে পিতার নাম: বিজয় কুমার দে বাড়ির নং : n0036 বয়স : 51 লিঙ্গ : পুরুষ		
268	NRZ2083632	ফটো উপলব্ধ	269	WB/36/254/033404	ফটো উপলব্ধ	270	BHV1475797	ফটো উপলব্ধ
নাম : মীরা দে স্বামীর নাম: নবীনানন্দ দে বাড়ির নং : n0036 বয়স : 46 লিঙ্গ : মহিলা			নাম : নবীনানন্দ দে পিতার নাম: বিজয় দে বাড়ির নং : n0036 বয়স : 58 লিঙ্গ : পুরুষ			নাম : বাসন্তী দে স্বামীর নাম: মৃত্যুঞ্জয় দে বাড়ির নং : n0035 বয়স : 56 লিঙ্গ : মহিলা		



271	WB/36/254/033414	ফটো উপলব্ধ	272	WB/36/254/036361	ফটো উপলব্ধ	273	BHV2283836	ফটো উপলব্ধ
নাম : মৃত্যুঞ্জয় দে পিতার নাম: সিদ্ধেশ্বর দে বাড়ির নং : n0035 বয়স : 60 লিঙ্গ : পুরুষ			নাম : সরস্বতী দে স্বামীর নাম: মদনমোহন দে বাড়ির নং : n0093 বয়স : 79 লিঙ্গ : মহিলা			নাম : মিঠু দে স্বামীর নাম: সুকুমার দে বাড়ির নং : n0092 বয়স : 42 লিঙ্গ : মহিলা		
274	NRZ2543361	ফটো উপলব্ধ	275	NRZ1244995	ফটো উপলব্ধ	276	NRZ0193045	ফটো উপলব্ধ
নাম : সুকুমার দে পিতার নাম: সুধীর দে বাড়ির নং : n0092 বয়স : 59 লিঙ্গ : পুরুষ			নাম : দোলা পাল (দে) স্বামীর নাম: অর্পন কুমার দে বাড়ির নং : n0092 বয়স : 34 লিঙ্গ : মহিলা			নাম : অর্পন কুমার দে পিতার নাম: বিদ্যাধরন দে বাড়ির নং : n0092 বয়স : 36 লিঙ্গ : পুরুষ		
277	NRZ2364230	ফটো উপলব্ধ	278	WB/36/254/036153	ফটো উপলব্ধ	279	NRZ2543387	ফটো উপলব্ধ
নাম : বিদ্যাধরন দে পিতার নাম: সুধীর দে বাড়ির নং : n0092 বয়স : 64 লিঙ্গ : পুরুষ			নাম : আদরী দে স্বামীর নাম: পঞ্চানন দে বাড়ির নং : n0092 বয়স : 64 লিঙ্গ : মহিলা			নাম : পঞ্চানন দে পিতার নাম: সুধীর দে বাড়ির নং : n0092 বয়স : 73 লিঙ্গ : পুরুষ		
280	BHV2110161	ফটো উপলব্ধ	281	BHV2110179	ফটো উপলব্ধ	282	WB/36/254/036160	ফটো উপলব্ধ
নাম : রীতা দে স্বামীর নাম: সুনীল কুমার দে বাড়ির নং : n0091 বয়স : 44 লিঙ্গ : মহিলা			নাম : জয়শ্রী দে স্বামীর নাম: সুভাষ দে বাড়ির নং : n0091 বয়স : 44 লিঙ্গ : মহিলা			নাম : সুনীল দে পিতার নাম: গোপাল দে বাড়ির নং : n0091 বয়স : 55 লিঙ্গ : পুরুষ		
283	WB/36/254/036274	ফটো উপলব্ধ	284	WB/36/254/036224	ফটো উপলব্ধ	285	WB/36/254/033288	ফটো উপলব্ধ
নাম : বিকাশ দে পিতার নাম: গোপাল দে বাড়ির নং : n0091 বয়স : 57 লিঙ্গ : পুরুষ			নাম : নিমাই দে পিতার নাম: সতীশ দে বাড়ির নং : n0091 বয়স : 69 লিঙ্গ : পুরুষ			নাম : কালীপদ দে পিতার নাম: পশুপতি দে বাড়ির নং : n0056 বয়স : 70 লিঙ্গ : পুরুষ		
#2 286	BHV2554343	ফটো উপলব্ধ	287	NRZ2084242	ফটো উপলব্ধ	288	NRZ2084234	ফটো উপলব্ধ
নাম : অভিজিৎ দে পিতার নাম: অশোক দে বাড়ির নং : n0055 বয়স : 37 লিঙ্গ : পুরুষ			নাম : রীনা দে স্বামীর নাম: অশোককুমার দে বাড়ির নং : n0055 বয়স : 52 লিঙ্গ : মহিলা			নাম : অশোক কুমার দে পিতার নাম: হরিদাস দে বাড়ির নং : n0055 বয়স : 56 লিঙ্গ : পুরুষ		
289	BHV2283810	ফটো উপলব্ধ	290	NRZ1484625	ফটো উপলব্ধ	291	WB/36/254/033205	ফটো উপলব্ধ
নাম : শ্রীকান্ত দে পিতার নাম: কানাই লাল দে বাড়ির নং : n0055 বয়স : 42 লিঙ্গ : পুরুষ			নাম : সিন্দু দে স্বামীর নাম: শ্যামল কুমার দে বাড়ির নং : n0055 বয়স : 31 লিঙ্গ : মহিলা			নাম : পারুল দে স্বামীর নাম: কালীপদ দে বাড়ির নং : n0052 বয়স : 71 লিঙ্গ : মহিলা		
292	NRZ1484799	ফটো উপলব্ধ	293	NRZ1345685	ফটো উপলব্ধ	294	WB/36/254/033264	ফটো উপলব্ধ
নাম : উত্তম কুমার দে পিতার নাম: মদন চন্দ্র দে বাড়ির নং : n0051 বয়স : 41 লিঙ্গ : পুরুষ			নাম : অর্কজ্যোতি দে পিতার নাম: বনমালী দে বাড়ির নং : n0051 বয়স : 35 লিঙ্গ : পুরুষ			নাম : কাজলরেখা দে স্বামীর নাম: বনমালী দে বাড়ির নং : n0051 বয়স : 60 লিঙ্গ : মহিলা		
295	WB/36/254/033122	ফটো উপলব্ধ	296	NRZ0195602	ফটো উপলব্ধ	297	BHV2507325	ফটো উপলব্ধ
নাম : বনমালী দে পিতার নাম: শংকরচন্দ্র দে বাড়ির নং : n0051 বয়স : 65 লিঙ্গ : পুরুষ			নাম : সুশান্ত দে পিতার নাম: জগন্নাথ দে বাড়ির নং : n0048 বয়স : 37 লিঙ্গ : পুরুষ			নাম : জগন্নাথ দে পিতার নাম: প্রহ্লাদ দে বাড়ির নং : 54 বয়স : 59 লিঙ্গ : পুরুষ		
298	NRZ1698786	ফটো উপলব্ধ	299	WB/36/254/033042	ফটো উপলব্ধ	300	BHV2459428	ফটো উপলব্ধ
নাম : রীতা পাল (দে) স্বামীর নাম: মদন কুমার দে বাড়ির নং : n0047 বয়স : 29 লিঙ্গ : মহিলা			নাম : তনুশ্রী দে পিতার নাম: স্বপন কুমার দে বাড়ির নং : n0047 বয়স : 36 লিঙ্গ : মহিলা			নাম : মৌসুমী দে পিতার নাম: স্বপন দে বাড়ির নং : পিতা-স্বপন কুমার দে বয়স : 39 লিঙ্গ : মহিলা		



বিধানসভা নির্বাচনকেন্দ্রের নং, নাম : 256-কোতুলপুর
ভাগ নং, নাম : 1-রঘুনাথপুর মৌজার ভগলদিঘি গ্রামের দিঘির মোড়,নায়েরুপাড়া,মারুপাড়া,শিবতলা,বেতালপাড়া,সেনাপাড়া ও দত্তপাড়া

301	NRZ0194902	302	WB/36/254/033163	303	WB/36/254/033254
নাম : কাকলী দে স্বামীর নাম: প্রশান্ত দে বাড়ির নং : n0047 বয়স : 45 লিঙ্গ : মহিলা	ফটো উপলব্ধ	নাম : মনিকা দে স্বামীর নাম: স্বপনকুমার দে বাড়ির নং : n0047 বয়স : 59 লিঙ্গ : মহিলা	ফটো উপলব্ধ	নাম : স্বপনকুমার দে পিতার নাম: রোহিনীকুমার দে বাড়ির নং : n0047 বয়স : 70 লিঙ্গ : পুরুষ	ফটো উপলব্ধ
304	WB/36/254/033161	305	WB/36/254/033070	306	NRZ1698737
নাম : সন্ধ্যা দে স্বামীর নাম: শান্তিনাথ দে বাড়ির নং : n0047 বয়স : 69 লিঙ্গ : মহিলা	ফটো উপলব্ধ	নাম : শান্তিনাথ দে পিতার নাম: রোহিনীকুমার দে বাড়ির নং : n0047 বয়স : 75 লিঙ্গ : পুরুষ	ফটো উপলব্ধ	নাম : শুভা দে পিতার নাম: স্বপন কুমার দে বাড়ির নং : n0045 বয়স : 29 লিঙ্গ : মহিলা	ফটো উপলব্ধ
307	BHV1474360	308	BHV1604495	309	NRZ2084333
নাম : শিখা দে স্বামীর নাম: মধুসূদন দে বাড়ির নং : n0045 বয়স : 58 লিঙ্গ : মহিলা	ফটো উপলব্ধ	নাম : শ্যামল কুমার দে পিতার নাম: কানাইলাল দে বাড়ির নং : n0055 বয়স : 45 লিঙ্গ : পুরুষ	ফটো উপলব্ধ	নাম : সরস্বতী দে স্বামীর নাম: কানাই লাল দে বাড়ির নং : n0055 বয়স : 55 লিঙ্গ : মহিলা	ফটো উপলব্ধ
310	NRZ1484757	311	BHV1476191	312	NRZ2083822
নাম : বুলা দে স্বামীর নাম: জয়জিৎ দে বাড়ির নং : n0054 বয়স : 35 লিঙ্গ : মহিলা	ফটো উপলব্ধ	নাম : জয়জিৎ দে পিতার নাম: জনার্দন দে বাড়ির নং : n0054 বয়স : 47 লিঙ্গ : পুরুষ	ফটো উপলব্ধ	নাম : জনার্দন দে পিতার নাম: হরিসাধন দে বাড়ির নং : n0054 বয়স : 75 লিঙ্গ : পুরুষ	ফটো উপলব্ধ
313	NRZ1596030	314	NRZ1345420	315	BHV2554319
নাম : সোমা দে স্বামীর নাম: সন্দীপ কুমার দে বাড়ির নং : n0053 বয়স : 30 লিঙ্গ : মহিলা	ফটো উপলব্ধ	নাম : মানস কুমার দে পিতার নাম: অনিল কুমার দে বাড়ির নং : n0053 বয়স : 36 লিঙ্গ : পুরুষ	ফটো উপলব্ধ	নাম : সন্দীপ কুমার দে পিতার নাম: বংশী দে বাড়ির নং : n0053 বয়স : 40 লিঙ্গ : পুরুষ	ফটো উপলব্ধ
316	NRZ2083517	317	NRZ1484617	318	WB/36/254/033479
নাম : দীপালি দে স্বামীর নাম: সুভাষ দে বাড়ির নং : n0053 বয়স : 55 লিঙ্গ : মহিলা	ফটো উপলব্ধ	নাম : মুকুল দে পিতার নাম: অনিল দে বাড়ির নং : n0053 বয়স : 33 লিঙ্গ : পুরুষ	ফটো উপলব্ধ	নাম : শ্যামলী দে স্বামীর নাম: অনিল দে বাড়ির নং : n0053 বয়স : 59 লিঙ্গ : মহিলা	ফটো উপলব্ধ
319	WB/36/254/033145	320	NRZ1596055	321	NRZ0191908
নাম : অনিল দে পিতার নাম: সতীশচন্দ্র দে বাড়ির নং : n0053 বয়স : 64 লিঙ্গ : পুরুষ	ফটো উপলব্ধ	নাম : প্রিয়া দে স্বামীর নাম: অচিন্ত কুমার দে বাড়ির নং : n0053 বয়স : 33 লিঙ্গ : মহিলা	ফটো উপলব্ধ	নাম : অচিন্ত কুমার দে পিতার নাম: বংশী দে বাড়ির নং : n0053 বয়স : 43 লিঙ্গ : পুরুষ	ফটো উপলব্ধ
322	NRZ2084267	323	NRZ2083483	324	BHV2109783
নাম : বংশী দে পিতার নাম: সতীশচন্দ্র দে বাড়ির নং : n0053 বয়স : 64 লিঙ্গ : পুরুষ	ফটো উপলব্ধ	নাম : তারাপদ দে পিতার নাম: আনন্দময় দে বাড়ির নং : n0053 বয়স : 53 লিঙ্গ : পুরুষ	ফটো উপলব্ধ	নাম : রেখা দে স্বামীর নাম: বৃন্দাবন দে বাড়ির নং : n0052 বয়স : 45 লিঙ্গ : মহিলা	ফটো উপলব্ধ
325	WB/36/254/033069	326	NRZ2083897	327	BHV2554327
নাম : বৃন্দাবন দে পিতার নাম: কালীপদ দে বাড়ির নং : n0052 বয়স : 52 লিঙ্গ : পুরুষ	ফটো উপলব্ধ	নাম : রামপ্রসাদ দে পিতার নাম: কালীপদ দে বাড়ির নং : n0052 বয়স : 55 লিঙ্গ : পুরুষ	ফটো উপলব্ধ	নাম : সাহেব দে পিতার নাম: বংশী দে বাড়ির নং : n0091 বয়স : 37 লিঙ্গ : পুরুষ	ফটো উপলব্ধ
328	WB/36/254/036364	329	WB/36/254/036329	330	WB/36/254/036171
নাম : আরতী দে স্বামীর নাম: বংশী দে বাড়ির নং : n0091 বয়স : 62 লিঙ্গ : মহিলা	ফটো উপলব্ধ	নাম : বংশী দে পিতার নাম: সতীশ দে বাড়ির নং : n0091 বয়স : 72 লিঙ্গ : পুরুষ	ফটো উপলব্ধ	নাম : অনিল দে পিতার নাম: মদনমোহন দে বাড়ির নং : n0091 বয়স : 52 লিঙ্গ : পুরুষ	ফটো উপলব্ধ



331	WB/36/254/036229	নাম : মদনমোহন দে পিতার নাম: সতীশ দে বাড়ির নং : n0091 বয়স : 85 লিঙ্গ : পুরুষ	ফটো উপলব্ধ	332	NRZ0194605	নাম : রেখা দে স্বামীর নাম: নিতাই চন্দ্র দে বাড়ির নং : n0090 বয়স : 37 লিঙ্গ : মহিলা	ফটো উপলব্ধ	333	BHV1474329	নাম : নিতাই চন্দ্র দে পিতার নাম: রাধানাথ দে বাড়ির নং : n0090 বয়স : 46 লিঙ্গ : পুরুষ	ফটো উপলব্ধ
334	NRZ2084044	নাম : পূর্ণিমা দে স্বামীর নাম: রাধানাথ দে বাড়ির নং : n0090 বয়স : 65 লিঙ্গ : মহিলা	ফটো উপলব্ধ	335	NRZ2527851	নাম : বৃষ্টি দে পিতার নাম: নিতাই চন্দ্র দে বাড়ির নং : এন0090 বয়স : 20 লিঙ্গ : মহিলা	ফটো উপলব্ধ	336	NRZ1345826	নাম : অর্পন দে পিতার নাম: বাদল চন্দ্র দে বাড়ির নং : n0089 বয়স : 35 লিঙ্গ : পুরুষ	ফটো উপলব্ধ
337	WB/36/254/036216	নাম : ঝর্ণা দে স্বামীর নাম: বাদল দে বাড়ির নং : n0089 বয়স : 55 লিঙ্গ : মহিলা	ফটো উপলব্ধ	338	NRZ2548790	নাম : নিহারি দে স্বামীর নাম: গোপাল দে বাড়ির নং : n0089 বয়স : 72 লিঙ্গ : মহিলা	ফটো উপলব্ধ	339	NRZ2364107	নাম : গোপাল চন্দ্র দে পিতার নাম: ফকির চন্দ্র দে বাড়ির নং : n0089 বয়স : 76 লিঙ্গ : পুরুষ	ফটো উপলব্ধ
340	BHV2459386	নাম : মামনি দে স্বামীর নাম: জয়ন্ত কুমার দে বাড়ির নং : n0088 বয়স : 40 লিঙ্গ : মহিলা	ফটো উপলব্ধ	341	BHV1359413	নাম : টুকা দে স্বামীর নাম: আকাল চন্দ্র দে বাড়ির নং : n0088 বয়স : 45 লিঙ্গ : মহিলা	ফটো উপলব্ধ	342	NRZ1679745	নাম : কৃষ্ণা কুণ্ডু দে স্বামীর নাম: লক্ষীকান্ত দে বাড়ির নং : n0088 বয়স : 31 লিঙ্গ : মহিলা	ফটো উপলব্ধ
343	BHV2459394	নাম : লক্ষীকান্ত দে পিতার নাম: কার্তিক দে বাড়ির নং : n0088 বয়স : 41 লিঙ্গ : পুরুষ	ফটো উপলব্ধ	344	NRZ0194654	নাম : রীতা দে স্বামীর নাম: বিজয় দে বাড়ির নং : n0103 বয়স : 40 লিঙ্গ : মহিলা	ফটো উপলব্ধ	345	BHV1358506	নাম : বিজয় দে পিতার নাম: পঞ্চানন দে বাড়ির নং : n0103 বয়স : 46 লিঙ্গ : পুরুষ	ফটো উপলব্ধ
346	NRZ2084408	নাম : নিহার দে স্বামীর নাম: পঞ্চানন দে বাড়ির নং : n0103 বয়স : 68 লিঙ্গ : মহিলা	ফটো উপলব্ধ	347	BHV0144998	নাম : উত্তমকুমার দে পিতার নাম: দিবাকর দে বাড়ির নং : n0102 বয়স : 46 লিঙ্গ : পুরুষ	ফটো উপলব্ধ	348	NRZ0192955	নাম : শম্পা দে স্বামীর নাম: উত্তম দে বাড়ির নং : n0102 বয়স : 39 লিঙ্গ : মহিলা	ফটো উপলব্ধ
349	NRZ2083749	নাম : ভক্তি দে স্বামীর নাম: রাখাল দে বাড়ির নং : n0102 বয়স : 59 লিঙ্গ : মহিলা	ফটো উপলব্ধ	350	BHV2283927	নাম : চম্পা দে স্বামীর নাম: সঞ্জয় দে বাড়ির নং : n0101 বয়স : 41 লিঙ্গ : মহিলা	ফটো উপলব্ধ	351	BHV1477298	নাম : যমুনা দে স্বামীর নাম: কৃষ্ণচন্দ্র দে বাড়ির নং : n0101 বয়স : 66 লিঙ্গ : মহিলা	ফটো উপলব্ধ
352	NRZ2083913	নাম : কৃষ্ণ চন্দ্র দে পিতার নাম: গোবিন্দ দে বাড়ির নং : n0101 বয়স : 72 লিঙ্গ : পুরুষ	ফটো উপলব্ধ	353	BHV1476944	নাম : কাজল দে স্বামীর নাম: সুকুমার দে বাড়ির নং : n0100 বয়স : 52 লিঙ্গ : মহিলা	ফটো উপলব্ধ	354	WB/36/254/036062	নাম : সুকুমার দে পিতার নাম: রঘুনাথ দে বাড়ির নং : n0100 বয়স : 57 লিঙ্গ : পুরুষ	ফটো উপলব্ধ
355	NRZ1345487	নাম : বিলাস দে পিতার নাম: বংশীবদন দে বাড়ির নং : n0099 বয়স : 35 লিঙ্গ : পুরুষ	ফটো উপলব্ধ	356	NRZ1345479	নাম : মিলন দে পিতার নাম: বংশীবদন দে বাড়ির নং : n0099 বয়স : 35 লিঙ্গ : পুরুষ	ফটো উপলব্ধ	357	WB/36/254/036207	নাম : প্রতিমা দে স্বামীর নাম: বংশী দে বাড়ির নং : n0099 বয়স : 55 লিঙ্গ : মহিলা	ফটো উপলব্ধ
358	WB/36/254/036481	নাম : বংশী দে পিতার নাম: রঘুনাথ দে বাড়ির নং : n0099 বয়স : 60 লিঙ্গ : পুরুষ	ফটো উপলব্ধ	359	NRZ1698760	নাম : হারাধন দে পিতার নাম: সুকুমার দে বাড়ির নং : n0098 বয়স : 29 লিঙ্গ : পুরুষ	ফটো উপলব্ধ	360	WB/36/254/036280	নাম : অর্চনা দে স্বামীর নাম: বিষ্ণুপদ দে বাড়ির নং : n0098 বয়স : 62 লিঙ্গ : মহিলা	ফটো উপলব্ধ



361	WB/36/254/036251	ফটো উপলব্ধ	362	WB/36/254/036150	ফটো উপলব্ধ	363	WB/36/254/036296	ফটো উপলব্ধ
নাম : বিষ্ণুপদ দে পিতার নাম: ভুবন দে বাড়ির নং : n0098 বয়স : 69 লিঙ্গ : পুরুষ			নাম : মুক্তা দে স্বামীর নাম: বিদ্যাৎ দে বাড়ির নং : n0097 বয়স : 59 লিঙ্গ : মহিলা			নাম : স্বরূপ দে পিতার নাম: মোহন দে বাড়ির নং : n0097 বয়স : 49 লিঙ্গ : পুরুষ		
364	WB/36/254/036312	ফটো উপলব্ধ	365	NRZ0193821	ফটো উপলব্ধ	366	BHV1475607	ফটো উপলব্ধ
নাম : নির্মালা দে স্বামীর নাম: মোহন দে বাড়ির নং : n0097 বয়স : 60 লিঙ্গ : মহিলা			নাম : কম্পনা দে স্বামীর নাম: গুনময় দে বাড়ির নং : n0097 বয়স : 39 লিঙ্গ : মহিলা			নাম : গুনময় দে পিতার নাম: মোহন চন্দ্র দে বাড়ির নং : n0097 বয়স : 46 লিঙ্গ : পুরুষ		
367	WB/36/254/036275	ফটো উপলব্ধ	368	NRZ1484807	ফটো উপলব্ধ	369	NRZ1345933	ফটো উপলব্ধ
নাম : মোহন চন্দ্র দে পিতার নাম: রঘুনাথ দে বাড়ির নং : n0097 বয়স : 67 লিঙ্গ : পুরুষ			নাম : চৈতালী কুন্ডু দে স্বামীর নাম: সুকান্ত দে বাড়ির নং : n0096 বয়স : 38 লিঙ্গ : মহিলা			নাম : পুতুল মন্ডল দে স্বামীর নাম: রামপ্রসাদ দে বাড়ির নং : n0096 বয়স : 34 লিঙ্গ : মহিলা		
370	WB/36/254/033148	ফটো উপলব্ধ	371	NRZ1595966	ফটো উপলব্ধ	372	NRZ1595958	ফটো উপলব্ধ
নাম : বীণাপানি দে স্বামীর নাম: বিদ্যাৎ বরন দে বাড়ির নং : n0033 বয়স : 69 লিঙ্গ : মহিলা			নাম : সন্দীপ দে পিতার নাম: বিদ্যাৎবরন দে বাড়ির নং : n0033 বয়স : 49 লিঙ্গ : পুরুষ			নাম : শিল্পা দে স্বামীর নাম: সন্দীপ দে বাড়ির নং : n0033 বয়স : 32 লিঙ্গ : মহিলা		
373	BHV1605260	ফটো উপলব্ধ	374	NRZ1595974	ফটো উপলব্ধ	375	WB/36/254/033167	ফটো উপলব্ধ
নাম : শান্তনু দে পিতার নাম: বিদ্যাৎবরন দে বাড়ির নং : n0033 বয়স : 47 লিঙ্গ : পুরুষ			নাম : রচনা দে স্বামীর নাম: শান্তনু দে বাড়ির নং : n0033 বয়স : 30 লিঙ্গ : মহিলা			নাম : সুকুমার দে পিতার নাম: জগৎ দে বাড়ির নং : n0034 বয়স : 56 লিঙ্গ : পুরুষ		
376	BHV1604040	ফটো উপলব্ধ	377	NRZ1698687	ফটো উপলব্ধ	378	WB/36/254/033400	ফটো উপলব্ধ
নাম : কুমকুম দে স্বামীর নাম: সুকুমার দে বাড়ির নং : n0034 বয়স : 44 লিঙ্গ : মহিলা			নাম : শুভ্রা দে পিতার নাম: মুত্যাঞ্জয় দে বাড়ির নং : n0034 বয়স : 30 লিঙ্গ : মহিলা			নাম : আনন্দময় দে পিতার নাম: সিন্ধুস্বর দে বাড়ির নং : n0035 বয়স : 64 লিঙ্গ : পুরুষ		
379	WB/36/254/036498	ফটো উপলব্ধ	380	WB/36/254/033127	ফটো উপলব্ধ	381	BHV1476092	ফটো উপলব্ধ
নাম : দিপালী দে স্বামীর নাম: অশোক দে বাড়ির নং : n0116 বয়স : 48 লিঙ্গ : মহিলা			নাম : সুমিত্রা দে স্বামীর নাম: আনন্দময় দে বাড়ির নং : n0035 বয়স : 59 লিঙ্গ : মহিলা			নাম : বর্গালী দে স্বামীর নাম: অসীম কুমার দে বাড়ির নং : n0086 বয়স : 44 লিঙ্গ : মহিলা		
382	NRZ2083533	ফটো উপলব্ধ	383	NRZ2083541	ফটো উপলব্ধ	384	NRZ2084291	ফটো উপলব্ধ
নাম : করুণাময় দে পিতার নাম: ভূদেব দে বাড়ির নং : n0087 বয়স : 62 লিঙ্গ : পুরুষ			নাম : পূর্ণিমা দে স্বামীর নাম: করুণাময় দে বাড়ির নং : n0087 বয়স : 56 লিঙ্গ : মহিলা			নাম : কানাইলাল দে পিতার নাম: অমল্য দে বাড়ির নং : n0088 বয়স : 81 লিঙ্গ : পুরুষ		
385	WB/36/254/036419	ফটো উপলব্ধ	386	NRZ2084259	ফটো উপলব্ধ	387	WB/36/254/036211	ফটো উপলব্ধ
নাম : আকাল দে পিতার নাম: কানাইলাল দে বাড়ির নং : n0088 বয়স : 57 লিঙ্গ : পুরুষ			নাম : জয়ন্ত কুমার দে পিতার নাম: কানাইলাল দে বাড়ির নং : n0088 বয়স : 53 লিঙ্গ : পুরুষ			নাম : মুক্তা দে স্বামীর নাম: সুকুমার দে বাড়ির নং : n0088 বয়স : 56 লিঙ্গ : মহিলা		
388	NRZ1409036	ফটো উপলব্ধ	389	WB/36/254/036135	ফটো উপলব্ধ	390	BHV2283885	ফটো উপলব্ধ
নাম : প্রিয়াঙ্কা দে স্বামীর নাম: সুকুমার দে বাড়ির নং : n0088 বয়স : 33 লিঙ্গ : মহিলা			নাম : আঙ্গুর দে স্বামীর নাম: কার্তিক দে বাড়ির নং : n0088 বয়স : 59 লিঙ্গ : মহিলা			নাম : সুকান্ত দে পিতার নাম: গনেশ চন্দ্র দে বাড়ির নং : n0096 বয়স : 41 লিঙ্গ : পুরুষ		



বিধানসভা নির্বাচনক্ষেত্রের নং, নাম : 256-কোতুলপুর
ভাগ নং, নাম : 1-রঘুনাথপুর মৌজার ভগলদিঘি গ্রামের দিঘির মোড়,নায়েরুপাড়া,মারুপাড়া,শিবতলা,বেতালপাড়া,সেনাপাড়া ও দত্তপাড়া

391	BHV2283851	392	NRZ1869940	393	NRZ2446011
নাম : টুম্পা দে স্বামীর নাম: সঞ্জয় দে বাড়ির নং : n0134 বয়স : 42 লিঙ্গ : মহিলা	ফটো উপলব্ধ	নাম : সৌরভ দে পিতার নাম: দিবস দে বাড়ির নং : n0130 বয়স : 27 লিঙ্গ : পুরুষ	ফটো উপলব্ধ	নাম : অর্ঘ্য দে পিতার নাম: মধুসূদন দে বাড়ির নং : এন0019 বয়স : 21 লিঙ্গ : পুরুষ	ফটো উপলব্ধ
394	WB/36/254/033201	395	NRZ2446060	396	NRZ2387165
নাম : মধুমিতা দে স্বামীর নাম: অসিত দে বাড়ির নং : n0057 বয়স : 51 লিঙ্গ : মহিলা	ফটো উপলব্ধ	নাম : পূজা দত্ত দে স্বামীর নাম: হারাধন দে বাড়ির নং : এন0099 বয়স : 23 লিঙ্গ : মহিলা	ফটো উপলব্ধ	নাম : আনন্দ মোহন দে পিতার নাম: অসিত দে বাড়ির নং : এন0107 বয়স : 22 লিঙ্গ : পুরুষ	ফটো উপলব্ধ
397	BHV2554376	398	NRZ2413508	399	NRZ1870070
নাম : শ্যাম সুন্দর দে পিতার নাম: গোপালচন্দ্র দে বাড়ির নং : n0056 বয়স : 37 লিঙ্গ : পুরুষ	ফটো উপলব্ধ	নাম : আল্পনা দে স্বামীর নাম: অজিত দে বাড়ির নং : n0062 বয়স : 51 লিঙ্গ : মহিলা	ফটো উপলব্ধ	নাম : রাজু দে পিতার নাম: অসিত দে বাড়ির নং : n0121 বয়স : 27 লিঙ্গ : পুরুষ	ফটো উপলব্ধ
400	NRZ2387231	401	BHV2459444	402	NRZ2473080
নাম : সৌভিক দে পিতার নাম: সুভাষ দে বাড়ির নং : এন0115 বয়স : 22 লিঙ্গ : পুরুষ	ফটো উপলব্ধ	নাম : রমা দে স্বামীর নাম: অনিল দে বাড়ির নং : n0091 বয়স : 39 লিঙ্গ : মহিলা	ফটো উপলব্ধ	নাম : সুভাষ চন্দ্র দে পিতার নাম: মদনমোহন দে বাড়ির নং : n0093 বয়স : 59 লিঙ্গ : পুরুষ	ফটো উপলব্ধ
403	NRZ2446094	404	NRZ2446219	405	NRZ2083558
নাম : সুদীপ দে পিতার নাম: জয়ন্ত দে বাড়ির নং : এন0083 বয়স : 21 লিঙ্গ : পুরুষ	ফটো উপলব্ধ	নাম : সুমন্ত দে পিতার নাম: প্রশান্ত দে বাড়ির নং : এন0086 বয়স : 21 লিঙ্গ : পুরুষ	ফটো উপলব্ধ	নাম : মদন দে পিতার নাম: রঘুনাথ দে বাড়ির নং : n0076 বয়স : 69 লিঙ্গ : পুরুষ	ফটো উপলব্ধ
406	NRZ2083566	407	NRZ2387389	#2 408	BHV2507556
নাম : আরতি দে স্বামীর নাম: মদন দে বাড়ির নং : n0076 বয়স : 61 লিঙ্গ : মহিলা	ফটো উপলব্ধ	নাম : রুমা দে স্বামীর নাম: শ্যামাপদ দে বাড়ির নং : এন0117 বয়স : 33 লিঙ্গ : মহিলা	ফটো উপলব্ধ	নাম : রাজু দে পিতার নাম: বিদ্যাৎ কুমার দে বাড়ির নং : n0062 বয়স : 38 লিঙ্গ : পুরুষ	ফটো উপলব্ধ
409	BHV2283877	410	NRZ1366160	411	NRZ2446508
নাম : রামপ্রসাদ দে পিতার নাম: গনেশ চন্দ্র দে বাড়ির নং : ভগলদিঘী বয়স : 44 লিঙ্গ : পুরুষ	ফটো উপলব্ধ	নাম : সুশান্ত দে পিতার নাম: বলাই দে বাড়ির নং : n0077 বয়স : 54 লিঙ্গ : পুরুষ	ফটো উপলব্ধ	নাম : সুদীপ দে পিতার নাম: রোহিত দে বাড়ির নং : এন0121 বয়স : 21 লিঙ্গ : পুরুষ	ফটো উপলব্ধ
412	BHV1476225	413	BHV1476613	414	BHV2459311
নাম : বনবিহারী দে পিতার নাম: দিবাকর দে বাড়ির নং : n0088 বয়স : 45 লিঙ্গ : পুরুষ	ফটো উপলব্ধ	নাম : গদাধর দে পিতার নাম: কানাইলাল দে বাড়ির নং : n0088 বয়স : 46 লিঙ্গ : পুরুষ	ফটো উপলব্ধ	নাম : প্রনব কুমার দে পিতার নাম: কানাইলাল দে বাড়ির নং : n0074 বয়স : 39 লিঙ্গ : পুরুষ	ফটো উপলব্ধ
415	BHV2554426	416	NRZ0195040	417	NRZ1345792
নাম : রুমা দে স্বামীর নাম: স্বরূপ দে বাড়ির নং : n0097 বয়স : 38 লিঙ্গ : মহিলা	ফটো উপলব্ধ	নাম : পৌতম কুমার দে পিতার নাম: বিষ্ণুপদ দে বাড়ির নং : n0098 বয়স : 36 লিঙ্গ : পুরুষ	ফটো উপলব্ধ	নাম : মৃত্যুঞ্জয় দে পিতার নাম: আনন্দময় দে বাড়ির নং : n0132 বয়স : 35 লিঙ্গ : পুরুষ	ফটো উপলব্ধ
418	NRZ1366236	419	NRZ1396886	420	NRZ1484591
নাম : শ্যামাপদ দে পিতার নাম: প্রনব কুমার দে বাড়ির নং : n0117 বয়স : 33 লিঙ্গ : পুরুষ	ফটো উপলব্ধ	নাম : ধনঞ্জয় দে পিতার নাম: আনন্দময় দে বাড়ির নং : n0132 বয়স : 33 লিঙ্গ : পুরুষ	ফটো উপলব্ধ	নাম : উমাপদ দে পিতার নাম: প্রনব কুমার দে বাড়ির নং : n0117 বয়স : 31 লিঙ্গ : পুরুষ	ফটো উপলব্ধ



421	NRZ1484690	ফটো উপলব্ধ	422	NRZ1484708	ফটো উপলব্ধ	423	NRZ1787589	ফটো উপলব্ধ
নাম : সুজন দে পিতার নাম: হিরশায় দে বাড়ির নং : n0025 বয়স : 31 লিঙ্গ : পুরুষ			নাম : সব্যসাচী দে পিতার নাম: নিমাই চন্দ্র দে বাড়ির নং : n0094 বয়স : 31 লিঙ্গ : পুরুষ			নাম : সন্তু দে পিতার নাম: সুকুমার দে বাড়ির নং : n0092 বয়স : 28 লিঙ্গ : পুরুষ		
424	WB/36/254/036394	ফটো উপলব্ধ	425	NRZ2084390	ফটো উপলব্ধ	426	WB/36/254/036488	ফটো উপলব্ধ
নাম : সজীব দে পিতার নাম: সুবোধ দে বাড়ির নং : n0110 বয়স : 60 লিঙ্গ : পুরুষ			নাম : চন্দনা দে স্বামীর নাম: সজীব দে বাড়ির নং : n0110 বয়স : 55 লিঙ্গ : মহিলা			নাম : মহাদেব দে পিতার নাম: গোবিন্দ দে বাড়ির নং : n0111 বয়স : 67 লিঙ্গ : পুরুষ		
427	WB/36/254/036393	ফটো উপলব্ধ	428	BHV1473479	ফটো উপলব্ধ	429	NRZ0194027	ফটো উপলব্ধ
নাম : প্রতিমা দে স্বামীর নাম: মহাদেব দে বাড়ির নং : n0111 বয়স : 64 লিঙ্গ : মহিলা			নাম : পিন্টু দে পিতার নাম: মহাদেব দে বাড়ির নং : n0111 বয়স : 45 লিঙ্গ : পুরুষ			নাম : সোনালী দে স্বামীর নাম: পিন্টু দে বাড়ির নং : n0111 বয়স : 39 লিঙ্গ : মহিলা		
430	NRZ2083657	ফটো উপলব্ধ	431	WB/36/254/036288	ফটো উপলব্ধ	432	WB/36/254/036240	ফটো উপলব্ধ
নাম : শান্তিপদ দে পিতার নাম: গোবিন্দ দে বাড়ির নং : n0112 বয়স : 65 লিঙ্গ : পুরুষ			নাম : মায়াদে স্বামীর নাম: শান্তিপদ দে বাড়ির নং : n0112 বয়স : 63 লিঙ্গ : মহিলা			নাম : পরিবালা দে স্বামীর নাম: মদনচন্দ্র দে বাড়ির নং : n0113 বয়স : 75 লিঙ্গ : মহিলা		
433	NRZ2083855	ফটো উপলব্ধ	434	BHV2554368	ফটো উপলব্ধ	435	NRZ2084036	ফটো উপলব্ধ
নাম : অরুণ কুমার দে পিতার নাম: মদন দে বাড়ির নং : n0113 বয়স : 54 লিঙ্গ : পুরুষ			নাম : তনুশ্রী পাল দে স্বামীর নাম: অরুণ কুমার দে বাড়ির নং : n0113 বয়স : 46 লিঙ্গ : মহিলা			নাম : স্বরূপ দে পিতার নাম: মদন দে বাড়ির নং : n0113 বয়স : 52 লিঙ্গ : পুরুষ		
436	BHV1606235	ফটো উপলব্ধ	437	WB/36/254/036194	ফটো উপলব্ধ	438	NRZ1408954	ফটো উপলব্ধ
নাম : দেবী দে স্বামীর নাম: স্বরূপ দে বাড়ির নং : n0113 বয়স : 48 লিঙ্গ : মহিলা			নাম : সন্ধ্যা দে স্বামীর নাম: বিমল দে বাড়ির নং : n0114 বয়স : 55 লিঙ্গ : মহিলা			নাম : চন্দন কুমার দে পিতার নাম: বিমল দে বাড়ির নং : n0114 বয়স : 34 লিঙ্গ : পুরুষ		
439	NRZ2084226	ফটো উপলব্ধ	440	WB/36/254/036493	ফটো উপলব্ধ	441	NRZ2084218	ফটো উপলব্ধ
নাম : সখিবালা দে স্বামীর নাম: শংকর চন্দ্র দে বাড়ির নং : n0115 বয়স : 84 লিঙ্গ : মহিলা			নাম : স্বর্গ দে পিতার নাম: শঙ্করচন্দ্র দে বাড়ির নং : n0115 বয়স : 57 লিঙ্গ : পুরুষ			নাম : মিনতী দে স্বামীর নাম: স্বর্গ দে বাড়ির নং : n0115 বয়স : 53 লিঙ্গ : মহিলা		
442	NRZ1345461	ফটো উপলব্ধ	443	NRZ0192781	ফটো উপলব্ধ	444	NRZ1345578	ফটো উপলব্ধ
নাম : সুমন দে পিতার নাম: স্বর্গ দে বাড়ির নং : n0115 বয়স : 34 লিঙ্গ : পুরুষ			নাম : সোমা দে স্বামীর নাম: সুকুমার দে বাড়ির নং : n0115 বয়স : 38 লিঙ্গ : মহিলা			নাম : শম্পা দে স্বামীর নাম: সুভাষ দে বাড়ির নং : n0115 বয়স : 35 লিঙ্গ : মহিলা		
445	WB/36/254/036320	ফটো উপলব্ধ	446	WB/36/254/036440	ফটো উপলব্ধ	447	WB/36/254/036439	ফটো উপলব্ধ
নাম : মোহনচন্দ্র দে পিতার নাম: আন্ততোষ দে বাড়ির নং : n0116 বয়স : 78 লিঙ্গ : পুরুষ			নাম : গীতা দে স্বামীর নাম: মোহনচন্দ্র দে বাড়ির নং : n0116 বয়স : 74 লিঙ্গ : মহিলা			নাম : অশোক দে পিতার নাম: মোহনচন্দ্র দে বাড়ির নং : n0116 বয়স : 55 লিঙ্গ : পুরুষ		
448	WB/36/254/033015	ফটো উপলব্ধ	449	WB/36/254/033199	ফটো উপলব্ধ	450	WB/36/254/033162	ফটো উপলব্ধ
নাম : মোহিনী মোহন দে পিতার নাম: বৈদ্যনাথ দে বাড়ির নং : n0039 বয়স : 80 লিঙ্গ : পুরুষ			নাম : ছায়ারানী দে স্বামীর নাম: মোহিনীমোহন দে বাড়ির নং : n0039 বয়স : 72 লিঙ্গ : মহিলা			নাম : মিনতী দে স্বামীর নাম: জনার্দন দে বাড়ির নং : n0054 বয়স : 70 লিঙ্গ : মহিলা		



বিধানসভা নির্বাচনকেন্দ্রের নং, নাম : 256-কোতুলপুর
ভাগ নং, নাম : 1-রঘুনাথপুর মৌজার ভগলদিঘি গ্রামের দিঘির মোড়,নায়েকপাড়া,মারুপাড়া,শিবতলা,বেতালপাড়া,সেনাপাড়া ও দন্তপাড়া

451	WB/36/254/033203	ফটো উপলব্ধ	452	NRZ1787654	ফটো উপলব্ধ	453	WB/36/254/036328	ফটো উপলব্ধ
নাম : বুল্লি দে স্বামীর নাম: অভিজিৎ দে বাড়ির নং : n0059 বয়স : 37 লিঙ্গ : মহিলা			নাম : কৃষ্ণা মন্ডল দে স্বামীর নাম: অনুপ কুমার দে বাড়ির নং : n0043 বয়স : 28 লিঙ্গ : মহিলা			নাম : প্রভাকর দে পিতার নাম: আশুতোষ দে বাড়ির নং : n0117 বয়স : 83 লিঙ্গ : পুরুষ		
454	NRZ1596014	ফটো উপলব্ধ	455	NRZ2084168	ফটো উপলব্ধ	456	NRZ0191668	ফটো উপলব্ধ
নাম : পূজা দে পিতার নাম: অশোক দে বাড়ির নং : n0116 বয়স : 30 লিঙ্গ : মহিলা			নাম : অজয় দে পিতার নাম: মোহন চন্দ্র দে বাড়ির নং : n0116 বয়স : 50 লিঙ্গ : পুরুষ			নাম : সারদা দে স্বামীর নাম: অজয় দে বাড়ির নং : n0116 বয়স : 36 লিঙ্গ : মহিলা		
457	BHV1476159	ফটো উপলব্ধ	458	NRZ1345750	ফটো উপলব্ধ	459	BHV1476126	ফটো উপলব্ধ
নাম : সঞ্জয় দে পিতার নাম: মোহনচন্দ্র দে বাড়ির নং : n0116 বয়স : 46 লিঙ্গ : পুরুষ			নাম : সুনন্দা দে স্বামীর নাম: সঞ্জয় দে বাড়ির নং : n0116 বয়স : 35 লিঙ্গ : মহিলা			নাম : মধুমিতা দে স্বামীর নাম: অলোক রঞ্জন দে বাড়ির নং : n0116 বয়স : 53 লিঙ্গ : মহিলা		
460	NRZ1595891	ফটো উপলব্ধ	461	WB/36/254/036235	ফটো উপলব্ধ	462	NRZ2546422	ফটো উপলব্ধ
নাম : প্রিয়াঙ্কা দে পিতার নাম: অলোক রঞ্জন দে বাড়ির নং : n0116 বয়স : 30 লিঙ্গ : মহিলা			নাম : করুণা দে স্বামীর নাম: প্রভাকর দে বাড়ির নং : n0117 বয়স : 76 লিঙ্গ : মহিলা			নাম : প্রণব কুমার দে পিতার নাম: প্রভাকর দে বাড়ির নং : n0117 বয়স : 59 লিঙ্গ : পুরুষ		
463	NRZ0192872	ফটো উপলব্ধ	464	WB/36/254/036159	ফটো উপলব্ধ	465	NRZ0192906	ফটো উপলব্ধ
নাম : রিংকু দে স্বামীর নাম: নদীয়া দে বাড়ির নং : n0117 বয়স : 41 লিঙ্গ : মহিলা			নাম : বিকাশ দে পিতার নাম: প্রভাকর দে বাড়ির নং : n0117 বয়স : 50 লিঙ্গ : পুরুষ			নাম : কৃষ্ণা দে স্বামীর নাম: বিকাশ দে বাড়ির নং : n0117 বয়স : 43 লিঙ্গ : মহিলা		
466	NRZ2546430	ফটো উপলব্ধ	467	WB/36/254/036354	ফটো উপলব্ধ	468	WB/36/254/036309	ফটো উপলব্ধ
নাম : মামনি দে স্বামীর নাম: প্রনব দে বাড়ির নং : n0117 বয়স : 54 লিঙ্গ : মহিলা			নাম : বীণাপানি দে স্বামীর নাম: রামরতন দে বাড়ির নং : n0119 বয়স : 77 লিঙ্গ : মহিলা			নাম : কানাইলাল দে পিতার নাম: রামরতন দে বাড়ির নং : n0119 বয়স : 66 লিঙ্গ : পুরুষ		
469	WB/36/254/036189	ফটো উপলব্ধ	470	BHV2459303	ফটো উপলব্ধ	471	WB/36/254/036355	ফটো উপলব্ধ
নাম : শ্যামলী দে স্বামীর নাম: কানাইলাল দে বাড়ির নং : n0119 বয়স : 59 লিঙ্গ : মহিলা			নাম : সন্দীপ কুমার দে পিতার নাম: কানাইলাল দে বাড়ির নং : n0119 বয়স : 41 লিঙ্গ : পুরুষ			নাম : মিতা দে স্বামীর নাম: বিকাশ দে বাড়ির নং : n0119 বয়স : 56 লিঙ্গ : মহিলা		
472	NRZ0193169	ফটো উপলব্ধ	473	NRZ1345735	ফটো উপলব্ধ	474	WB/36/254/036292	ফটো উপলব্ধ
নাম : প্রসেনজিৎ দে পিতার নাম: বিকাশ দে বাড়ির নং : n0119 বয়স : 36 লিঙ্গ : পুরুষ			নাম : পীযুষ কান্তি দে পিতার নাম: বিকাশ চন্দ্র দে বাড়ির নং : n0119 বয়স : 35 লিঙ্গ : পুরুষ			নাম : শ্যামল দে পিতার নাম: কিষ্করচন্দ্র দে বাড়ির নং : n0120 বয়স : 59 লিঙ্গ : পুরুষ		
475	WB/36/254/036169	ফটো উপলব্ধ	476	NRZ1484575	ফটো উপলব্ধ	477	NRZ2546992	ফটো উপলব্ধ
নাম : বিজলী দে স্বামীর নাম: শ্যামল দে বাড়ির নং : n0120 বয়স : 55 লিঙ্গ : মহিলা			নাম : শঙ্কদীপ দে পিতার নাম: দিলীপ কুমার দে বাড়ির নং : n0136 বয়স : 30 লিঙ্গ : পুরুষ			নাম : দিলীপ দে পিতার নাম: গোপাল দে বাড়ির নং : n0136 বয়স : 63 লিঙ্গ : পুরুষ		
478	NRZ2547008	ফটো উপলব্ধ	479	NRZ1869932	ফটো উপলব্ধ	480	NRZ2519957	ফটো উপলব্ধ
নাম : রুমা দে স্বামীর নাম: দিলীপ দে বাড়ির নং : n0136 বয়স : 51 লিঙ্গ : মহিলা			নাম : সৌভিক দে পিতার নাম: বিজয় কুমার দে বাড়ির নং : n0139 বয়স : 27 লিঙ্গ : পুরুষ			নাম : মিঠু দে স্বামীর নাম: শ্রীকান্ত দে বাড়ির নং : n039 বয়স : 47 লিঙ্গ : মহিলা		



481	NRZ2526945	ফটো উপলব্ধ	482	NRZ2224533	ফটো উপলব্ধ	483	NRZ1698679	ফটো উপলব্ধ
নাম : শুভ্রা দে পিতার নাম: শ্রীকান্ত দে বাড়ির নং : n39 বয়স : 24 লিঙ্গ : মহিলা			নাম : দেবনাথ দে পিতার নাম: শান্তিনাথ দে বাড়ির নং : N0141 বয়স : 24 লিঙ্গ : পুরুষ			নাম : শুভদীপ দে পিতার নাম: দিলীপ দে বাড়ির নং : n0135 বয়স : 29 লিঙ্গ : পুরুষ		
484	NRZ2413516	ফটো উপলব্ধ	485	NRZ1869957	ফটো উপলব্ধ	486	NRZ1408996	ফটো উপলব্ধ
নাম : মীরা দে স্বামীর নাম: বিদ্যুৎ দে বাড়ির নং : n0081 বয়স : 63 লিঙ্গ : মহিলা			নাম : সৌভিক দে পিতার নাম: বিজন দে বাড়ির নং : পিতা-বিজন দে বয়স : 27 লিঙ্গ : পুরুষ			নাম : মিলন দে পিতার নাম: অসিত দে বাড়ির নং : n0057 বয়স : 33 লিঙ্গ : পুরুষ		
487	NRZ2083947	ফটো উপলব্ধ	488	NRZ2083954	ফটো উপলব্ধ	489	NRZ0194811	ফটো উপলব্ধ
নাম : মদন দে পিতার নাম: পূর্ণচন্দ্র দে বাড়ির নং : n0058 বয়স : 67 লিঙ্গ : পুরুষ			নাম : ঝর্ণা দে স্বামীর নাম: মদন দে বাড়ির নং : n0058 বয়স : 63 লিঙ্গ : মহিলা			নাম : প্রসেনজিৎ দে পিতার নাম: মদন দে বাড়ির নং : n0058 বয়স : 36 লিঙ্গ : পুরুষ		
490	NRZ1484740	ফটো উপলব্ধ	491	NRZ1484641	ফটো উপলব্ধ	492	WB/36/254/033327	ফটো উপলব্ধ
নাম : বৈশাখী দে স্বামীর নাম: প্রসেনজিৎ দে বাড়ির নং : n0058 বয়স : 37 লিঙ্গ : মহিলা			নাম : সুমনা দে স্বামীর নাম: উত্তম কুমার দে বাড়ির নং : n0058 বয়স : 33 লিঙ্গ : মহিলা			নাম : শক্তনাথ দে পিতার নাম: গৌর দে বাড়ির নং : n0059 বয়স : 74 লিঙ্গ : পুরুষ		
493	NRZ1484658	ফটো উপলব্ধ	494	BHV1605062	ফটো উপলব্ধ	#2 495	NRZ1596006	ফটো উপলব্ধ
নাম : অলকা দে স্বামীর নাম: শক্তনাথ দে বাড়ির নং : n0059 বয়স : 62 লিঙ্গ : মহিলা			নাম : জয়দেব দে পিতার নাম: শক্তনাথ দে বাড়ির নং : n0059 বয়স : 43 লিঙ্গ : পুরুষ			নাম : আভা দে মামা স্বামীর নাম: জয়দেব দে বাড়ির নং : n0059 বয়স : 39 লিঙ্গ : মহিলা		
496	WB/36/254/033473	ফটো উপলব্ধ	497	NRZ0194100	ফটো উপলব্ধ	498	WB/36/254/033392	ফটো উপলব্ধ
নাম : সুকুমার দে পিতার নাম: গৌর দে বাড়ির নং : n0059 বয়স : 64 লিঙ্গ : পুরুষ			নাম : তনুশ্রী দে স্বামীর নাম: সুকুমার দে বাড়ির নং : n0059 বয়স : 48 লিঙ্গ : মহিলা			নাম : লক্ষী দে স্বামীর নাম: সাধন দে বাড়ির নং : n0060 বয়স : 68 লিঙ্গ : মহিলা		
499	WB/36/254/033398	ফটো উপলব্ধ	500	BHV1473727	ফটো উপলব্ধ	501	BHV2109973	ফটো উপলব্ধ
নাম : বিকাশ দে পিতার নাম: সাধন দে বাড়ির নং : n0060 বয়স : 53 লিঙ্গ : পুরুষ			নাম : অনুপ দে পিতার নাম: সাধন দে বাড়ির নং : n0060 বয়স : 50 লিঙ্গ : পুরুষ			নাম : রিঙ্ক দে স্বামীর নাম: অনুপ দে বাড়ির নং : n0060 বয়স : 45 লিঙ্গ : মহিলা		
502	BHV2109999	ফটো উপলব্ধ	503	WB/36/254/033399	ফটো উপলব্ধ	504	WB/36/254/033357	ফটো উপলব্ধ
নাম : কাজল দে স্বামীর নাম: বিকাশচন্দ্র দে বাড়ির নং : n0060 বয়স : 47 লিঙ্গ : মহিলা			নাম : সুকুমার দে পিতার নাম: মদন দে বাড়ির নং : n0061 বয়স : 55 লিঙ্গ : পুরুষ			নাম : চিনু দে স্বামীর নাম: সুকুমার দে বাড়ির নং : n0061 বয়স : 51 লিঙ্গ : মহিলা		
505	WB/36/254/033328	ফটো উপলব্ধ	506	WB/36/254/033445	ফটো উপলব্ধ	507	WB/36/254/033336	ফটো উপলব্ধ
নাম : কাশীবালা দে স্বামীর নাম: পদালাচন দে বাড়ির নং : n0062 বয়স : 81 লিঙ্গ : মহিলা			নাম : অজিত কুমার দে পিতার নাম: পদালাচন দে বাড়ির নং : n0062 বয়স : 60 লিঙ্গ : পুরুষ			নাম : বিদুৎ দে পিতার নাম: পদালাচন দে বাড়ির নং : n0062 বয়স : 59 লিঙ্গ : পুরুষ		
508	NRZ1409325	ফটো উপলব্ধ	509	WB/36/254/033330	ফটো উপলব্ধ	510	WB/36/254/033327	ফটো উপলব্ধ
নাম : কার্তিক দে পিতার নাম: অজিত দে বাড়ির নং : n0062 বয়স : 33 লিঙ্গ : পুরুষ			নাম : কারুলী দে স্বামীর নাম: বিদুৎ দে বাড়ির নং : n0062 বয়স : 54 লিঙ্গ : মহিলা			নাম : পারুল দে স্বামীর নাম: কৃষ্ণচন্দ্র দে বাড়ির নং : n0063 বয়স : 76 লিঙ্গ : মহিলা		

511	WB/36/254/033132	নাম : সুজিত দে পিতার নাম: কৃষ্ণচন্দ্র দে বাড়ির নং : n0063 বয়স : 57 লিঙ্গ : পুরুষ	ফটো উপলব্ধ	512	BHV2110211	নাম : সন্তোষ দে পিতার নাম: সতীশ দে বাড়ির নং : n0130 বয়স : 43 লিঙ্গ : পুরুষ	ফটো উপলব্ধ	513	BHV2459410	নাম : মিতা দে স্বামীর নাম: সন্তোষ দে বাড়ির নং : n0130 বয়স : 42 লিঙ্গ : মহিলা	ফটো উপলব্ধ
514	NRZ2084150	নাম : দিবস দে পিতার নাম: প্রভাকর দে বাড়ির নং : n0130 বয়স : 54 লিঙ্গ : পুরুষ	ফটো উপলব্ধ	515	BHV2110187	নাম : মমতা দে স্বামীর নাম: দিবস দে বাড়ির নং : n0131 বয়স : 44 লিঙ্গ : মহিলা	ফটো উপলব্ধ	516	WB/36/254/036390	নাম : পদ্মাবালা দে স্বামীর নাম: শ্রীপতি দে বাড়ির নং : n0132 বয়স : 79 লিঙ্গ : মহিলা	ফটো উপলব্ধ
517	WB/36/254/036318	নাম : আনন্দময় দে পিতার নাম: শ্রীপতি দে বাড়ির নং : n0132 বয়স : 58 লিঙ্গ : পুরুষ	ফটো উপলব্ধ	518	NRZ2546695	নাম : রুপালী দে স্বামীর নাম: আনন্দময় দে বাড়ির নং : n0132 বয়স : 53 লিঙ্গ : মহিলা	ফটো উপলব্ধ	519	NRZ0194159	নাম : শিপ্রা দে স্বামীর নাম: সুকুমার দে বাড়ির নং : n0147 বয়স : 38 লিঙ্গ : মহিলা	ফটো উপলব্ধ
520	NRZ2083723	নাম : বিজলা দে স্বামীর নাম: সাধন চন্দ্র দে বাড়ির নং : n0149 বয়স : 65 লিঙ্গ : মহিলা	ফটো উপলব্ধ	521	NRZ0192930	নাম : অনামিকা দে স্বামীর নাম: উত্তম দে বাড়ির নং : n0150 বয়স : 40 লিঙ্গ : মহিলা	ফটো উপলব্ধ	522	NRZ1396894	নাম : সুরত দে পিতার নাম: মাধব দে বাড়ির নং : n0152 বয়স : 33 লিঙ্গ : পুরুষ	ফটো উপলব্ধ
523	NRZ0256636	নাম : চম্পা দে স্বামীর নাম: অভিজিৎ দে বাড়ির নং : n0153 বয়স : 37 লিঙ্গ : মহিলা	ফটো উপলব্ধ	524	WB/36/254/036335	নাম : ছবিবালা দে স্বামীর নাম: বলাই চন্দ্র দে বাড়ির নং : n0093 বয়স : 63 লিঙ্গ : মহিলা	ফটো উপলব্ধ	525	WB/36/254/036435	নাম : অজয় কুমার দে পিতার নাম: মদনমোহন দে বাড়ির নং : n0139 বয়স : 57 লিঙ্গ : পুরুষ	ফটো উপলব্ধ
526	NRZ1869999	নাম : বিক্রম দে পিতার নাম: তারাশঙ্কর দে বাড়ির নং : n0138 বয়স : 27 লিঙ্গ : পুরুষ	ফটো উপলব্ধ	527	NRZ1870005	নাম : সন্দীপ দে পিতার নাম: সূর্যাস্ত দে বাড়ির নং : n0077 বয়স : 27 লিঙ্গ : পুরুষ	ফটো উপলব্ধ	528	NRZ1870013	নাম : অমিত দে পিতার নাম: স্বরূপ দে বাড়ির নং : n0113 বয়স : 27 লিঙ্গ : পুরুষ	ফটো উপলব্ধ
529	NRZ1870021	নাম : শম্পা দে স্বামীর নাম: পার্থ প্রতীম দে বাড়ির নং : n0045 বয়স : 33 লিঙ্গ : মহিলা	ফটো উপলব্ধ	530	NRZ1870054	নাম : শতরূপা দে স্বামীর নাম: সন্দীপ কুমার দে বাড়ির নং : n0119 বয়স : 31 লিঙ্গ : মহিলা	ফটো উপলব্ধ	531	NRZ1870062	নাম : পম্পা দে স্বামীর নাম: মিলন দে বাড়ির নং : n0099 বয়স : 27 লিঙ্গ : মহিলা	ফটো উপলব্ধ
532	WB/36/254/033426	নাম : গীতারানী দে স্বামীর নাম: শংকরচন্দ্র দে বাড়ির নং : n0051 বয়স : 84 লিঙ্গ : মহিলা	ফটো উপলব্ধ	533	NRZ1484773	নাম : তনয় দে পিতার নাম: কার্তিক চন্দ্র দে বাড়ির নং : n0050 বয়স : 35 লিঙ্গ : পুরুষ	ফটো উপলব্ধ	534	WB/36/254/033055	নাম : মঞ্জুরানী দে স্বামীর নাম: কার্তিকচন্দ্র দে বাড়ির নং : n0050 বয়স : 59 লিঙ্গ : মহিলা	ফটো উপলব্ধ
535	WB/36/254/033489	নাম : কার্তিকচন্দ্র দে পিতার নাম: রাধারমন দে বাড়ির নং : n0050 বয়স : 64 লিঙ্গ : পুরুষ	ফটো উপলব্ধ	536	WB/36/254/036048	নাম : চম্পা দে স্বামীর নাম: উত্তম দে বাড়ির নং : n0145 বয়স : 52 লিঙ্গ : মহিলা	ফটো উপলব্ধ	537	NRZ2542181	নাম : বিশুজিৎ দে পিতার নাম: গৌর চন্দ্র দে বাড়ির নং : n0146 বয়স : 55 লিঙ্গ : পুরুষ	ফটো উপলব্ধ
538	BHV1475474	নাম : পূর্ণিমা দে স্বামীর নাম: বিশুজিৎ দে বাড়ির নং : n0146 বয়স : 49 লিঙ্গ : মহিলা	ফটো উপলব্ধ	539	NRZ2084481	নাম : সন্ধ্যারানী দে স্বামীর নাম: বংশীধর দে বাড়ির নং : n0147 বয়স : 69 লিঙ্গ : মহিলা	ফটো উপলব্ধ	540	NRZ2084473	নাম : নবকুমার দে পিতার নাম: বংশীধর দে বাড়ির নং : n0147 বয়স : 52 লিঙ্গ : পুরুষ	ফটো উপলব্ধ



541	NRZ0194167	542	WB/36/254/036351	543	NRZ2527570
নাম : চম্পা দে স্বামীর নাম: নবকুমার দে বাড়ির নং : n0147 বয়স : 37 লিঙ্গ : মহিলা	ফটো উপলব্ধ	নাম : সুকুমার দে পিতার নাম: বংশী দে বাড়ির নং : n0147 বয়স : 50 লিঙ্গ : পুরুষ	ফটো উপলব্ধ	নাম : শুরা দে পিতার নাম: নবকুমার দে বাড়ির নং : এন0147 বয়স : 21 লিঙ্গ : মহিলা	ফটো উপলব্ধ
544	NRZ1484567	545	NRZ0193573	546	WB/36/254/033444
নাম : সুদিন কুমার দে পিতার নাম: বীরেন চন্দ্র দে বাড়ির নং : এন0129 বয়স : 31 লিঙ্গ : পুরুষ	ফটো উপলব্ধ	নাম : শান্তনু দে পিতার নাম: শ্যামল কুমার দে বাড়ির নং : n0120 বয়স : 40 লিঙ্গ : পুরুষ	ফটো উপলব্ধ	নাম : মোহনলাল দে পিতার নাম: রাধানাথ দে বাড়ির নং : n0030 বয়স : 71 লিঙ্গ : পুরুষ	ফটো উপলব্ধ
547	NRZ1965292	548	WB/36/254/033484	549	BHV1475730
নাম : সন্তু দে পিতার নাম: পঞ্চানন দে বাড়ির নং : 0029 বয়স : 26 লিঙ্গ : পুরুষ	ফটো উপলব্ধ	নাম : বেলারানী দে স্বামীর নাম: মোহনলাল দে বাড়ির নং : n0030 বয়স : 63 লিঙ্গ : মহিলা	ফটো উপলব্ধ	নাম : শোভন লাল দে পিতার নাম: মোহনলাল দে বাড়ির নং : n0030 বয়স : 47 লিঙ্গ : পুরুষ	ফটো উপলব্ধ
550	NRZ1870039	551	WB/36/253/489191	552	NRZ1787613
নাম : রাজেশ দে পিতার নাম: রামচন্দ্র দে বাড়ির নং : n0026 বয়স : 27 লিঙ্গ : পুরুষ	ফটো উপলব্ধ	নাম : নিয়তী দে স্বামীর নাম: কানাইলাল দে বাড়ির নং : n0093 বয়স : 59 লিঙ্গ : মহিলা	ফটো উপলব্ধ	নাম : রাহুল দে পিতার নাম: রামচন্দ্র দে বাড়ির নং : n0026 বয়স : 29 লিঙ্গ : পুরুষ	ফটো উপলব্ধ
553	UNU1594183	554	BHV1605831	555	NRZ2598290
নাম : মৌলি কর্মকার পিতার নাম: স্বপন কুমার কর্মকার বাড়ির নং : সি/ও - রাহুল দে বয়স : 28 লিঙ্গ : মহিলা	ফটো উপলব্ধ	নাম : সুভাষ চন্দ্র দে পিতার নাম: কানাইলাল দে বাড়ির নং : n0093 বয়স : 42 লিঙ্গ : পুরুষ	ফটো উপলব্ধ	নাম : শান্তিনাথ দে পিতার নাম: পশুপতি দে বাড়ির নং : ভাগলদিঘি বয়স : 60 লিঙ্গ : পুরুষ	ফটো উপলব্ধ
556	NRZ1358670	557	NRZ1345867	558	NRZ1484732
নাম : আশা শীট দে স্বামীর নাম: গৌতম কুমার দে বাড়ির নং : n0036 বয়স : 39 লিঙ্গ : মহিলা	ফটো উপলব্ধ	নাম : সৌমেন লাল দে পিতার নাম: মোহন লাল দে বাড়ির নং : কমলা ভবন বয়স : 44 লিঙ্গ : পুরুষ	ফটো উপলব্ধ	নাম : শুভ্রা দে স্বামীর নাম: সৌমেন লাল দে বাড়ির নং : n0030 বয়স : 39 লিঙ্গ : মহিলা	ফটো উপলব্ধ
559	NRZ0195610	560	NRZ2112175	561	BHV2284008
নাম : কাবু দে পিতার নাম: জগন্নাথ দে বাড়ির নং : n0048 বয়স : 37 লিঙ্গ : পুরুষ	ফটো উপলব্ধ	নাম : জ্যোৎস্না দে স্বামীর নাম: জগন্নাথ দে বাড়ির নং : n0027 বয়স : 55 লিঙ্গ : মহিলা	ফটো উপলব্ধ	নাম : সৌমেন দে পিতার নাম: শান্তিনাথ দে বাড়ির নং : n0047 বয়স : 43 লিঙ্গ : পুরুষ	ফটো উপলব্ধ
#2 562	NRZ2224103	563	NRZ2224145	564	NRZ2224277
নাম : দেব্যানী দে পিতার নাম: বিভাস চন্দ্র দে বাড়ির নং : N0031 বয়স : 24 লিঙ্গ : মহিলা	ফটো উপলব্ধ	নাম : আশীষ দে পিতার নাম: সুভাষ দে বাড়ির নং : N0091 বয়স : 24 লিঙ্গ : পুরুষ	ফটো উপলব্ধ	নাম : মধুরিমা দে স্বামীর নাম: অমিত কুমার দে বাড়ির নং : N0045 বয়স : 24 লিঙ্গ : মহিলা	ফটো উপলব্ধ
565	NRZ2224244	566	NRZ2224749	567	BHV1474402
নাম : প্রদীপ দে পিতার নাম: উত্তম দে বাড়ির নং : N0150 বয়স : 24 লিঙ্গ : পুরুষ	ফটো উপলব্ধ	নাম : মহাদেব দে পিতার নাম: সুকুমার দে বাড়ির নং : N0061 বয়স : 24 লিঙ্গ : পুরুষ	ফটো উপলব্ধ	নাম : সঞ্জয়কুমার দে পিতার নাম: কিংকরচন্দ্র দে বাড়ির নং : n0120 বয়স : 51 লিঙ্গ : পুরুষ	ফটো উপলব্ধ
568	NRZ2224970	569	NRZ2084119	570	BHV2554418
নাম : রুপা মাঝি দে স্বামীর নাম: সুনন দে বাড়ির নং : N0025 বয়স : 27 লিঙ্গ : মহিলা	ফটো উপলব্ধ	নাম : অসিত দে পিতার নাম: গোপাল দে বাড়ির নং : n0121 বয়স : 53 লিঙ্গ : পুরুষ	ফটো উপলব্ধ	নাম : অমিতকুমার দে পিতার নাম: মধুসূদন দে বাড়ির নং : n0045 বয়স : 37 লিঙ্গ : পুরুষ	ফটো উপলব্ধ



571 নাম : কল্পনা দে স্বামীর নাম: অসিত দে বাড়ির নং : n0121 বয়স : 47 লিঙ্গ : মহিলা	NRZ2084127 ফটো উপলব্ধ	572 নাম : সুকুমার দে পিতার নাম: শংকর চন্দ্র দে বাড়ির নং : n0115 বয়স : 51 লিঙ্গ : পুরুষ	NRZ2211704 ফটো উপলব্ধ	573 নাম : তারাপদ দে পিতার নাম: পশুপতি দে বাড়ির নং : n0079 বয়স : 75 লিঙ্গ : পুরুষ	NRZ2211712 ফটো উপলব্ধ
574 নাম : রোহিত দে পিতার নাম: গোপাল দে বাড়ির নং : n0121 বয়স : 51 লিঙ্গ : পুরুষ	NRZ2083962 ফটো উপলব্ধ	575 নাম : প্রদীপ কুমার দে পিতার নাম: গোপালচন্দ্র দে বাড়ির নং : n0064 বয়স : 56 লিঙ্গ : পুরুষ	NRZ2083582 ফটো উপলব্ধ	576 নাম : সমান্তি দে পিতার নাম: মৃত্যঞ্জয় দে বাড়ির নং : n0062 বয়স : 34 লিঙ্গ : মহিলা	NRZ1409028 ফটো উপলব্ধ
577 নাম : যমুনা দে স্বামীর নাম: তারাপদ দে বাড়ির নং : n0079 বয়স : 71 লিঙ্গ : মহিলা	NRZ2211779 ফটো উপলব্ধ	578 নাম : বিশ্বনাথ দে পিতার নাম: হরিসাধন দে বাড়ির নং : n0038 বয়স : 70 লিঙ্গ : পুরুষ	NRZ2084382 ফটো উপলব্ধ	579 নাম : মিতা কুণ্ডু দে স্বামীর নাম: প্রদীপ কুমার দে বাড়ির নং : n0064 বয়স : 49 লিঙ্গ : মহিলা	NRZ2211738 ফটো উপলব্ধ
580 নাম : রীনা দে স্বামীর নাম: সঞ্জীব দে বাড়ির নং : n0138 বয়স : 41 লিঙ্গ : মহিলা	BHV2459295 ফটো উপলব্ধ	581 নাম : পারুল দে স্বামীর নাম: বিপত্তারণ দে বাড়ির নং : n0044 বয়স : 65 লিঙ্গ : মহিলা	NRZ2211696 ফটো উপলব্ধ	582 নাম : রুপা দে স্বামীর নাম: রেহিত দে বাড়ির নং : n0121 বয়স : 41 লিঙ্গ : মহিলা	NRZ0192542 ফটো উপলব্ধ
583 নাম : যমুনা দে স্বামীর নাম: যুগল দে বাড়ির নং : n0122 বয়স : 76 লিঙ্গ : মহিলা	WB/36/254/036353 ফটো উপলব্ধ	584 নাম : অঙ্কিতা দে পিতার নাম: অসীম কুমার দে বাড়ির নং : এন0123 বয়স : 25 লিঙ্গ : মহিলা	NRZ2012979 ফটো উপলব্ধ	585 নাম : সুরজ দে পিতার নাম: সুনীল দে বাড়ির নং : N0091 বয়স : 24 লিঙ্গ : পুরুষ	NRZ2225043 ফটো উপলব্ধ
586 নাম : সৌভিক দে পিতার নাম: সুকুমার দে বাড়ির নং : ভগলদিঘি বয়স : 24 লিঙ্গ : পুরুষ	NRZ2224335 ফটো উপলব্ধ	587 নাম : বিজন কুমার দে পিতার নাম: রোহিনী কুমার দে বাড়ির নং : পিতা-রোহিনী কুমার দে বয়স : 60 লিঙ্গ : পুরুষ	NRZ2258879 ফটো উপলব্ধ	588 নাম : সুচেতা জয় স্বামীর নাম: শ্যামাপ্রসাদ দে বাড়ির নং : n0096 বয়স : 42 লিঙ্গ : মহিলা	NRZ1679729 ফটো উপলব্ধ
589 নাম : মঙ্গলা দে স্বামীর নাম: অরুণ কুমার দে বাড়ির নং : N0037 বয়স : 28 লিঙ্গ : মহিলা	UNU1602713 ফটো উপলব্ধ	590 নাম : কৌশিক দে পিতার নাম: বিপত্তারণ দে বাড়ির নং : n0044 বয়স : 41 লিঙ্গ : পুরুষ	BHV2284016 ফটো উপলব্ধ	591 নাম : পূজা দে পিতার নাম: অজয় কুমার দে বাড়ির নং : এন0084 বয়স : 25 লিঙ্গ : মহিলা	NRZ2012920 ফটো উপলব্ধ
592 নাম : সঞ্জিতা কুণ্ডু দে স্বামীর নাম: কৌশিক দে বাড়ির নং : n0162 বয়স : 33 লিঙ্গ : মহিলা	NRZ1430743 ফটো উপলব্ধ	593 নাম : কল্যাণী কর্মকার পিতার নাম: অশ্বিনী কর্মকার বাড়ির নং : এন0053 বয়স : 29 লিঙ্গ : মহিলা	UVG1580984 ফটো উপলব্ধ	594 নাম : বাদল চন্দ্র দে পিতার নাম: ফকির দে বাড়ির নং : n0089 বয়স : 61 লিঙ্গ : পুরুষ	NRZ2258895 ফটো উপলব্ধ
595 নাম : শ্রীকান্ত দে পিতার নাম: বৈদ্যনাথ দে বাড়ির নং : এন0039 বয়স : 56 লিঙ্গ : পুরুষ	NRZ2521847 ফটো উপলব্ধ	596 নাম : অভিজিৎ দে পিতার নাম: মোহিনী মোহন দে বাড়ির নং : এন0039 বয়স : 50 লিঙ্গ : পুরুষ	NRZ2084325 ফটো উপলব্ধ	597 নাম : সুভদ্রা দে স্বামীর নাম: বিশ্বজিৎ দে বাড়ির নং : সী/ও বিশ্বজিৎ দে বয়স : 41 লিঙ্গ : মহিলা	NRZ2526580 ফটো উপলব্ধ
598 নাম : রঞ্জিত দে পিতার নাম: পশুপতি দে বাড়ির নং : n0080 বয়স : 63 লিঙ্গ : পুরুষ	NRZ2083996 ফটো উপলব্ধ	599 নাম : পূজা দে স্বামীর নাম: শ্রীকান্ত দে বাড়ির নং : N0055 বয়স : 24 লিঙ্গ : মহিলা	NRZ2224673 ফটো উপলব্ধ	600 নাম : টুম্পা দে স্বামীর নাম: সঞ্জয় কুমার দে বাড়ির নং : n0120 বয়স : 41 লিঙ্গ : মহিলা	NRZ0193599 ফটো উপলব্ধ

ভাগ নং, নাম : 1-রঘুনাথপুর মৌজার ভগলদিঘি গ্রামের দিঘির মোড়,নায়েকপাড়া,মারুপাড়া,শিবতলা,বেতালপাড়া,সেনাপাড়া ও দত্তপাড়া

601	WB/36/254/036172	ফটো উপলব্ধ	602	NRZ2224707	ফটো উপলব্ধ	603	NRZ2224632	ফটো উপলব্ধ
নাম : আঙ্গুর দে স্বামীর নাম: গোপাল দে বাড়ির নং : n0121 বয়স : 73 লিঙ্গ : মহিলা			নাম : সৌরভ দে পিতার নাম: বৃন্দাবন দে বাড়ির নং : N0052 বয়স : 24 লিঙ্গ : পুরুষ			নাম : মুনমুন দে স্বামীর নাম: গৌতম কুমার দে বাড়ির নং : N0098 বয়স : 24 লিঙ্গ : মহিলা		
604	NRZ2224582	ফটো উপলব্ধ	605	NRZ2083988	ফটো উপলব্ধ	606	NRZ2314961	ফটো উপলব্ধ
নাম : পিযুষ দে পিতার নাম: রামপ্রসাদ দে বাড়ির নং : N0052 বয়স : 24 লিঙ্গ : পুরুষ			নাম : অজিত দে পিতার নাম: যুগল দে বাড়ির নং : n0122 বয়স : 59 লিঙ্গ : পুরুষ			নাম : সৌরভ দে পিতার নাম: শান্তিনাথ দে বাড়ির নং : এন0056 বয়স : 23 লিঙ্গ : পুরুষ		
607	NRZ1863984	ফটো উপলব্ধ	608	NRZ2314904	ফটো উপলব্ধ	609	BHV1475854	ফটো উপলব্ধ
নাম : রিয়া কুণ্ডু দে স্বামীর নাম: সুমন দে বাড়ির নং : এন0115 বয়স : 27 লিঙ্গ : মহিলা			নাম : সুমন্ত দে পিতার নাম: পএগানন দে বাড়ির নং : এন0029 বয়স : 23 লিঙ্গ : পুরুষ			নাম : মুক্তা দে স্বামীর নাম: অজিত দে বাড়ির নং : n0122 বয়স : 50 লিঙ্গ : মহিলা		
610	NRZ2314797	ফটো উপলব্ধ	611	NRZ2315042	ফটো উপলব্ধ	612	BHV1603992	ফটো উপলব্ধ
নাম : সুদীপ দে পিতার নাম: বিকাশ দে বাড়ির নং : এন0091 বয়স : 23 লিঙ্গ : পুরুষ			নাম : সোহম দে পিতার নাম: গোপাল দে বাড়ির নং : এন0040 বয়স : 23 লিঙ্গ : পুরুষ			নাম : মানসী দে স্বামীর নাম: বিজন কুমার দে বাড়ির নং : স্বামী-বিজন কুমার দে বয়স : 47 লিঙ্গ : মহিলা		
613	NRZ2084366	ফটো উপলব্ধ	614	NRZ1869924	ফটো উপলব্ধ	615	WB/36/254/033230	ফটো উপলব্ধ
নাম : অসিত দে পিতার নাম: গোপাল দে বাড়ির নং : n0089 বয়স : 55 লিঙ্গ : পুরুষ			নাম : সুদেষ্কা দে পিতার নাম: বীরেন চন্দ্র দে বাড়ির নং : নং129 বয়স : 27 লিঙ্গ : মহিলা			নাম : অসিত দে পিতার নাম: রাখালচন্দ্র দে বাড়ির নং : n0057 বয়স : 57 লিঙ্গ : পুরুষ		
616	NRZ2446359	ফটো উপলব্ধ	617	NRZ2446417	ফটো উপলব্ধ	618	NRZ2446128	ফটো উপলব্ধ
নাম : শিল্পা সূত্রধর দে স্বামীর নাম: প্রদীপ দে বাড়ির নং : এন0102 বয়স : 22 লিঙ্গ : মহিলা			নাম : অয়ন দে পিতার নাম: সুকুমার দে বাড়ির নং : এন0059 বয়স : 23 লিঙ্গ : পুরুষ			নাম : লিসা দে পিতার নাম: সুকুমার দে বাড়ির নং : এন0115 বয়স : 21 লিঙ্গ : মহিলা		
619	NRZ2446151	ফটো উপলব্ধ	620	NRZ2446284	ফটো উপলব্ধ	621	XWQ1843135	ফটো উপলব্ধ
নাম : আকাশ দে পিতার নাম: অজয় দে বাড়ির নং : এন0073 বয়স : 21 লিঙ্গ : পুরুষ			নাম : মানস দে পিতার নাম: বিজয় দে বাড়ির নং : এন0103 বয়স : 21 লিঙ্গ : পুরুষ			নাম : শ্রাবণী মাইতি পিতার নাম: অরুণ কুমার মাইতি বাড়ির নং : এন0056 বয়স : 28 লিঙ্গ : মহিলা		
622	NRZ2084085	ফটো উপলব্ধ	623	NRZ2446185	ফটো উপলব্ধ	624	BHV2610012	ফটো উপলব্ধ
নাম : সাধন চন্দ্র দে পিতার নাম: ভবতোষ দে বাড়ির নং : n0149 বয়স : 77 লিঙ্গ : পুরুষ			নাম : হৃষীকেশ দে পিতার নাম: দিলীপ কুমার দে বাড়ির নং : এন0073 বয়স : 21 লিঙ্গ : পুরুষ			নাম : শ্রীমন্ত দে পিতার নাম: গোপালচন্দ্র দে বাড়ির নং : জে এল 27 বয়স : 39 লিঙ্গ : পুরুষ		
625	NRZ1595925	ফটো উপলব্ধ	626	NRZ1409275	ফটো উপলব্ধ	627	WB/36/254/036187	ফটো উপলব্ধ
নাম : তুষার দে পিতার নাম: অজিত দে বাড়ির নং : n0122 বয়স : 30 লিঙ্গ : পুরুষ			নাম : লক্ষ্মী রানী দে স্বামীর নাম: নিমাই চন্দ্র দে বাড়ির নং : n0123 বয়স : 66 লিঙ্গ : মহিলা			নাম : ডলি দে স্বামীর নাম: অমর দে বাড়ির নং : n0123 বয়স : 54 লিঙ্গ : মহিলা		
628	NRZ2084143	ফটো উপলব্ধ	629	NRZ2084135	ফটো উপলব্ধ	630	BHV1604594	ফটো উপলব্ধ
নাম : মালতী দে স্বামীর নাম: দিবাকর দে বাড়ির নং : n0128 বয়স : 73 লিঙ্গ : মহিলা			নাম : দিলীপ কুমার দে পিতার নাম: দিবাকর দে বাড়ির নং : n0128 বয়স : 49 লিঙ্গ : পুরুষ			নাম : মায়্যা দে স্বামীর নাম: দিলীপ দে বাড়ির নং : n0128 বয়স : 45 লিঙ্গ : মহিলা		



বিধানসভা নির্বাচনক্ষেত্রের নং, নাম : 256-কোতুলপুর
ভাগ নং, নাম : 1-রঘুনাথপুর মৌজার ভগলদিঘি গ্রামের দিঘির মোড়,নায়েকপাড়া,মারুপাড়া,শিবতলা,বেতালপাড়া,সেনাপাড়া ও দত্তপাড়া

631 নাম : বীরেন চন্দ্র দে পিতার নাম: ভাস্কর চন্দ্র দে বাড়ির নং : n0129 বয়স : 64 লিঙ্গ : পুরুষ	NRZ2084101 ফটো উপলব্ধ	632 নাম : সতীশ দে পিতার নাম: ভাস্কর দে বাড়ির নং : n0130 বয়স : 69 লিঙ্গ : পুরুষ	WB/36/254/036310 ফটো উপলব্ধ	633 নাম : শিবম দে পিতার নাম: সন্তোষ দে বাড়ির নং : এন0130 বয়স : 20 লিঙ্গ : পুরুষ	NRZ2502342 ফটো উপলব্ধ
634 নাম : গোপাল দে পিতার নাম: পশুপতি দে বাড়ির নং : n0056 বয়স : 69 লিঙ্গ : পুরুষ	NRZ2546521 ফটো উপলব্ধ	635 নাম : রীণা দে স্বামীর নাম: গোপাল দে বাড়ির নং : n0056 বয়স : 57 লিঙ্গ : মহিলা	WB/36/254/033202 ফটো উপলব্ধ	636 নাম : বৃণা দে স্বামীর নাম: শান্তিনাথ দে বাড়ির নং : n0056 বয়স : 46 লিঙ্গ : মহিলা	BHV1605732 ফটো উপলব্ধ
637 নাম : দিলীপ কুমার দে পিতার নাম: কালিপদ দে বাড়ির নং : n0056 বয়স : 47 লিঙ্গ : পুরুষ	BHV1358399 ফটো উপলব্ধ	638 নাম : তপতী দে স্বামীর নাম: দিলীপ কুমার দে বাড়ির নং : n0056 বয়স : 34 লিঙ্গ : মহিলা	NRZ1408970 ফটো উপলব্ধ	639 নাম : লক্ষী দে স্বামীর নাম: রাখালচন্দ্র দে বাড়ির নং : n0057 বয়স : 71 লিঙ্গ : মহিলা	WB/36/254/033375 ফটো উপলব্ধ
640 নাম : জয়ন্ত কুমার দে পিতার নাম: যুবনাথ দে বাড়ির নং : n0083 বয়স : 46 লিঙ্গ : পুরুষ	BHV1475623 ফটো উপলব্ধ	641 নাম : আফসানা দে স্বামীর নাম: জয়ন্ত দে বাড়ির নং : n0083 বয়স : 37 লিঙ্গ : মহিলা	NRZ1345511 ফটো উপলব্ধ	642 নাম : মুন্না দে পিতার নাম: নাদিয়া দে বাড়ির নং : এন0117 বয়স : 22 লিঙ্গ : মহিলা	NRZ2387207 ফটো উপলব্ধ
643 নাম : পার্থ দে পিতার নাম: অসিত দে বাড়ির নং : n0121 বয়স : 31 লিঙ্গ : পুরুষ	NRZ1484583 ফটো উপলব্ধ	644 নাম : সোমা মন্ডল পাল স্বামীর নাম: অরজিৎ পাল বাড়ির নং : এন0133 বয়স : 25 লিঙ্গ : মহিলা	NRZ2047256 ফটো উপলব্ধ	645 নাম : সুমন দে পিতার নাম: শান্তিনাথ দে বাড়ির নং : n0151 বয়স : 34 লিঙ্গ : পুরুষ	NRZ1396829 ফটো উপলব্ধ
646 নাম : শুভ্রা দে স্বামীর নাম: রামপ্রসাদ দে বাড়ির নং : n0052 বয়স : 47 লিঙ্গ : মহিলা	NRZ2083905 ফটো উপলব্ধ	647 নাম : রিংকু দে স্বামীর নাম: অসিত দে বাড়ির নং : n0089 বয়স : 39 লিঙ্গ : মহিলা	BHV2284719 ফটো উপলব্ধ	648 নাম : গোপাল দে পিতার নাম: কৃপাময় দে বাড়ির নং : n0040 বয়স : 49 লিঙ্গ : পুরুষ	WB/36/254/033339 ফটো উপলব্ধ
649 নাম : শিবশঙ্কর দে পিতার নাম: গুরুপ্রসাদ দে বাড়ির নং : n0078 বয়স : 49 লিঙ্গ : পুরুষ	NRZ2535391 ফটো উপলব্ধ	650 নাম : দুর্গা দে স্বামীর নাম: সুদর্শন দে বাড়ির নং : n0048 বয়স : 72 লিঙ্গ : মহিলা	NRZ2084358 ফটো উপলব্ধ	651 নাম : গঙ্গাধর দে মায়ের নাম: শম্পা দে বাড়ির নং : এন0102 বয়স : 23 লিঙ্গ : পুরুষ	NRZ2315133 ফটো উপলব্ধ
652 নাম : সুকুমার দে পিতার নাম: কানাইলাল দে বাড়ির নং : n0088 বয়স : 45 লিঙ্গ : পুরুষ	BHV1605724 ফটো উপলব্ধ	653 নাম : জ্যোতির্ময় দে পিতার নাম: শ্যামাপ্রসাদ দে বাড়ির নং : n0137 বয়স : 30 লিঙ্গ : পুরুষ	NRZ1595875 ফটো উপলব্ধ	654 নাম : শিল্পা দে স্বামীর নাম: পিরু দে বাড়ির নং : n0110 বয়স : 28 লিঙ্গ : মহিলা	NRZ1787555 ফটো উপলব্ধ
655 নাম : মিতু দে স্বামীর নাম: বিকাশ দে বাড়ির নং : n0157 বয়স : 43 লিঙ্গ : মহিলা	BHV2459451 ফটো উপলব্ধ	656 নাম : অঞ্জলী দে স্বামীর নাম: গোপাল দে বাড়ির নং : n0159 বয়স : 69 লিঙ্গ : মহিলা	NRZ1761626 ফটো উপলব্ধ	657 নাম : পার্থ প্রতিম দে পিতার নাম: মধুসূদন দে বাড়ির নং : n0235 বয়স : 40 লিঙ্গ : পুরুষ	BHV2507598 ফটো উপলব্ধ
658 নাম : তৃষা দে পিতার নাম: অরুণ কুমার দে বাড়ির নং : এন0113 বয়স : 23 লিঙ্গ : মহিলা	NRZ2387249 ফটো উপলব্ধ	659 নাম : সুমন দে পিতার নাম: সঞ্জয় কুমার দে বাড়ির নং : এন0120 বয়স : 23 লিঙ্গ : পুরুষ	NRZ2387264 ফটো উপলব্ধ	660 নাম : পৃথা নন্দী পিতার নাম: দুলাল নন্দী বাড়ির নং : এন0119 বয়স : 26 লিঙ্গ : মহিলা	NRZ1960772 ফটো উপলব্ধ



661	NRZ2315000	ফটো উপলব্ধ	662	NRZ2387140	ফটো উপলব্ধ	663	NRZ2387173	ফটো উপলব্ধ
নাম : প্রান্তি দে পিতার নাম: অশোক দে বাড়ির নং : এন0136 বয়স : 22 লিঙ্গ : মহিলা			নাম : পিউ দে পিতার নাম: ধনঞ্জয় দে বাড়ির নং : এন0038 বয়স : 22 লিঙ্গ : মহিলা			নাম : রিটু দে পিতার নাম: তাপস দে বাড়ির নং : এন0023 বয়স : 22 লিঙ্গ : পুরুষ		
664	NRZ2387181	ফটো উপলব্ধ	665	NRZ2013092	ফটো উপলব্ধ	666	NRZ2013043	ফটো উপলব্ধ
নাম : অঙ্কিতা দে পিতার নাম: তারাপদ দে বাড়ির নং : এন0032 বয়স : 22 লিঙ্গ : মহিলা			নাম : শিল্পা দে স্বামীর নাম: শান্তনু দে বাড়ির নং : এন0120 বয়স : 26 লিঙ্গ : মহিলা			নাম : রিয়া দে স্বামীর নাম: শ্রীকান্ত দে বাড়ির নং : এন0120 বয়স : 25 লিঙ্গ : মহিলা		
667	NRZ2543775	ফটো উপলব্ধ	668	NRZ2224228	ফটো উপলব্ধ	669	NRZ2224178	ফটো উপলব্ধ
নাম : মীরা দে স্বামীর নাম: নিমাই চন্দ্র দে বাড়ির নং : এন00228 বয়স : 66 লিঙ্গ : মহিলা			নাম : অর্পিতা দে পিতার নাম: স্বরূপ দে বাড়ির নং : N0113 বয়স : 24 লিঙ্গ : মহিলা			নাম : রিয়া দে পিতার নাম: তাপস দে বাড়ির নং : N0023 বয়স : 24 লিঙ্গ : মহিলা		
670	NRZ2012862	ফটো উপলব্ধ	671	NRZ2012854	ফটো উপলব্ধ	672	NRZ2013019	ফটো উপলব্ধ
নাম : রুমা দে স্বামীর নাম: সুব্রত দে বাড়ির নং : এন0025 বয়স : 26 লিঙ্গ : মহিলা			নাম : অরিজিৎ দে পিতার নাম: মধুসূদন দে বাড়ির নং : এন0018 বয়স : 26 লিঙ্গ : পুরুষ			নাম : অন্তরা দে পিতার নাম: উত্তম কুমার দে বাড়ির নং : N0145 বয়স : 25 লিঙ্গ : মহিলা		
673	NRZ2211753	ফটো উপলব্ধ	674	NRZ1965383	ফটো উপলব্ধ	675	BHV2554301	ফটো উপলব্ধ
নাম : সুচিত্রা দে স্বামীর নাম: দুর্গোধন দে বাড়ির নং : n0082 বয়স : 59 লিঙ্গ : মহিলা			নাম : অতসী দে স্বামীর নাম: প্রসেনজিৎ দে বাড়ির নং : N0119 বয়স : 29 লিঙ্গ : মহিলা			নাম : শম্পা দে স্বামীর নাম: তারাপদ দে বাড়ির নং : n0053 বয়স : 41 লিঙ্গ : মহিলা		
676	NRZ1779735	ফটো উপলব্ধ	677	NRZ1965409	ফটো উপলব্ধ	678	NRZ1965334	ফটো উপলব্ধ
নাম : মনি খাঁ দে পিতার নাম: চন্দন দে বাড়ির নং : এন0043 বয়স : 28 লিঙ্গ : মহিলা			নাম : রাজু দে পিতার নাম: শান্তিনাথ দে বাড়ির নং : N0056 বয়স : 26 লিঙ্গ : পুরুষ			নাম : সুজন দে পিতার নাম: বিকাশ দে বাড়ির নং : 0060 বয়স : 26 লিঙ্গ : পুরুষ		
679	NRZ1965342	ফটো উপলব্ধ	680	NRZ1965359	ফটো উপলব্ধ	681	NRZ1965367	ফটো উপলব্ধ
নাম : মধুসূদন দে মায়ের নাম: আরতি দে বাড়ির নং : 0137 বয়স : 51 লিঙ্গ : পুরুষ			নাম : দিপাঙ্কন দে পিতার নাম: মৃত্যুঞ্জয় দে বাড়ির নং : 0035 বয়স : 26 লিঙ্গ : পুরুষ			নাম : দিপাঙ্কর দে পিতার নাম: বিন্দাবন দে বাড়ির নং : 0052 বয়স : 26 লিঙ্গ : পুরুষ		
682	NRZ1573740	ফটো উপলব্ধ	683	WB/36/254/036294	ফটো উপলব্ধ	684	GGM1444181	ফটো উপলব্ধ
নাম : পম্পা দে স্বামীর নাম: সুভাষ চন্দ্র দে বাড়ির নং : n0093 বয়স : 31 লিঙ্গ : মহিলা			নাম : প্রতিমা দে স্বামীর নাম: কানাইলাল দে বাড়ির নং : n0074 বয়স : 65 লিঙ্গ : মহিলা			নাম : সীমা বৈরাগী দে স্বামীর নাম: গোপাল দে বাড়ির নং : n0040 বয়স : 47 লিঙ্গ : মহিলা		
685	BHV2554335	ফটো উপলব্ধ	686	NRZ2364149	ফটো উপলব্ধ	687	NRZ2387330	ফটো উপলব্ধ
নাম : উদয়চাঁদ দে পিতার নাম: সুনীল দে বাড়ির নং : n0136 বয়স : 37 লিঙ্গ : পুরুষ			নাম : সুনীল দে পিতার নাম: গোপাল দে বাড়ির নং : n0136 বয়স : 65 লিঙ্গ : পুরুষ			নাম : কোয়েল দে পিতার নাম: দিলীপ দে বাড়ির নং : এন0128 বয়স : 22 লিঙ্গ : মহিলা		
688	NRZ2387397	ফটো উপলব্ধ	689	NRZ2524395	ফটো উপলব্ধ	690	UZI1978444	ফটো উপলব্ধ
নাম : শ্রেয়া দে পিতার নাম: সুকুমার দে বাড়ির নং : এন0034 বয়স : 22 লিঙ্গ : মহিলা			নাম : অরিন্দ্র দে পিতার নাম: সুকুমার দে বাড়ির নং : এন0034 বয়স : 20 লিঙ্গ : পুরুষ			নাম : বিউটি সামন্ত স্বামীর নাম: সূমন দে বাড়ির নং : এন0064 বয়স : 26 লিঙ্গ : মহিলা		



691	NRZ2387421	ফটো উপলব্ধ	692	NRZ2387132	ফটো উপলব্ধ	693	NRZ2446250	ফটো উপলব্ধ
নাম : অঙ্কিতা দে পিতার নাম: সুকুমার দে বাড়ির নং : এন0059 বয়স : 22 লিঙ্গ : মহিলা			নাম : সুমনা দে পিতার নাম: গোপাল দে বাড়ির নং : এন0040 বয়স : 22 লিঙ্গ : মহিলা			নাম : অজন্তা দে পিতার নাম: অসীম কুমার দে বাড়ির নং : এন0086 বয়স : 21 লিঙ্গ : মহিলা		
694	NRZ2481927	ফটো উপলব্ধ	695	NRZ2482008	ফটো উপলব্ধ	696	NRZ2482057	ফটো উপলব্ধ
নাম : বৃষ্টি দে পিতার নাম: পিন্টু দে বাড়ির নং : এন0111 বয়স : 21 লিঙ্গ : মহিলা			নাম : ইন্দ্রানী দে মায়ের নাম: বেদনা দে বাড়ির নং : এন0093 বয়স : 21 লিঙ্গ : মহিলা			নাম : প্রিয়া দে পিতার নাম: অনিল দে বাড়ির নং : এন0091 বয়স : 20 লিঙ্গ : মহিলা		
697	NRZ2482214	ফটো উপলব্ধ	698	NRZ2482222	ফটো উপলব্ধ	699	NRZ2482230	ফটো উপলব্ধ
নাম : পম্পা দে পিতার নাম: দিলীপ দে বাড়ির নং : এন0042 বয়স : 20 লিঙ্গ : মহিলা			নাম : অভিরূপা দে পিতার নাম: পার্থ সারথী দে বাড়ির নং : এন0140 বয়স : 22 লিঙ্গ : মহিলা			নাম : অনিন্দিতা দে পিতার নাম: অসিত দে বাড়ির নং : এন0107 বয়স : 21 লিঙ্গ : মহিলা		
700	NRZ2482248	ফটো উপলব্ধ	701	NRZ0193581	ফটো উপলব্ধ	702	NRZ1596063	ফটো উপলব্ধ
নাম : পার্থ দে পিতার নাম: বিভাশ দে বাড়ির নং : এন0091 বয়স : 21 লিঙ্গ : পুরুষ			নাম : শ্রীকান্ত দে পিতার নাম: শ্যামল দে বাড়ির নং : n0120 বয়স : 36 লিঙ্গ : পুরুষ			নাম : শ্রাবনী দে পিতার নাম: আনন্দময় দে বাড়ির নং : n0035 বয়স : 31 লিঙ্গ : মহিলা		
703	RTR0032904	ফটো উপলব্ধ	704	NRZ2475713	ফটো উপলব্ধ	705	BHV2561769	ফটো উপলব্ধ
নাম : পারিজাত ঘোষ স্বামীর নাম: বিভাশ ঘোষ বাড়ির নং : n0023 বয়স : 59 লিঙ্গ : মহিলা			নাম : রাজীব দে পিতার নাম: শ্রীমন্ত দে বাড়ির নং : এন0085 বয়স : 21 লিঙ্গ : মহিলা			নাম : নমিতা আচার্য দে স্বামীর নাম: কাল্টু দে বাড়ির নং : এন0048 বয়স : 37 লিঙ্গ : মহিলা		
706	WB/36/254/036331	ফটো উপলব্ধ	707	NRZ2224491	ফটো উপলব্ধ	708	NRZ2387314	ফটো উপলব্ধ
নাম : সুভাষ দে পিতার নাম: শঙ্কর দে বাড়ির নং : n0115 বয়স : 50 লিঙ্গ : পুরুষ			নাম : বৈশাখী দে কোলে স্বামীর নাম: সুমন কোলে বাড়ির নং : N0226 বয়স : 24 লিঙ্গ : মহিলা			নাম : প্রশান্ত নায়ক পিতার নাম: কার্তিক নায়ক বাড়ির নং : এন0127 বয়স : 22 লিঙ্গ : পুরুষ		
709	NRZ2084010	ফটো উপলব্ধ	710	NRZ2084457	ফটো উপলব্ধ	711	WB/36/254/036271	ফটো উপলব্ধ
নাম : স্বপন নায়ক পিতার নাম: বৈদ্যনাথ নায়ক বাড়ির নং : n0127 বয়স : 61 লিঙ্গ : পুরুষ			নাম : তপন নায়ক পিতার নাম: বৈদ্যনাথ নায়ক বাড়ির নং : n0127 বয়স : 58 লিঙ্গ : পুরুষ			নাম : ম্লিঙ্কা নায়ক স্বামীর নাম: তপন নায়ক বাড়ির নং : n0127 বয়স : 52 লিঙ্গ : মহিলা		
712	WB/36/254/036063	ফটো উপলব্ধ	713	BHV1604578	ফটো উপলব্ধ	714	NRZ2084028	ফটো উপলব্ধ
নাম : কার্তিক নায়ক পিতার নাম: বৈদ্যনাথ নায়ক বাড়ির নং : n0127 বয়স : 55 লিঙ্গ : পুরুষ			নাম : চন্দনা নায়ক স্বামীর নাম: কার্তিক চন্দ্র নায়ক বাড়ির নং : n0127 বয়স : 49 লিঙ্গ : মহিলা			নাম : পদ্মা নায়ক স্বামীর নাম: স্বপন নায়ক বাড়ির নং : n0127 বয়স : 53 লিঙ্গ : মহিলা		
715	NRZ2288223	ফটো উপলব্ধ	716	NRZ2007169	ফটো উপলব্ধ	717	NRZ1787563	ফটো উপলব্ধ
নাম : রিঙ্কু কুন্ডু পিতার নাম: সুস্থিধর কুন্ডু বাড়ির নং : এন0127 বয়স : 23 লিঙ্গ : মহিলা			নাম : সুদীপ্তা পাল স্বামীর নাম: শ্রীমন্ত নায়ক বাড়ির নং : N0127 বয়স : 25 লিঙ্গ : মহিলা			নাম : পার্শ্ব নায়ক পিতার নাম: তপন নায়ক বাড়ির নং : n0127 বয়স : 28 লিঙ্গ : পুরুষ		
718	NRZ1409002	ফটো উপলব্ধ	719	NRZ1787548	ফটো উপলব্ধ	720	BHV2110294	ফটো উপলব্ধ
নাম : শ্রীমন্ত নায়ক পিতার নাম: স্বপন নায়ক বাড়ির নং : n0127 বয়স : 34 লিঙ্গ : পুরুষ			নাম : রিয়া নায়ক পিতার নাম: কার্তিক নায়ক বাড়ির নং : n0127 বয়স : 28 লিঙ্গ : মহিলা			নাম : মধুমিতা নায়ক স্বামীর নাম: বাদল চন্দ্র নায়ক বাড়ির নং : n0125 বয়স : 42 লিঙ্গ : মহিলা		



721	NRZ2258887	ফটো উপলব্ধ	722	NRZ2258911	ফটো উপলব্ধ	723	NRZ2446540	ফটো উপলব্ধ
নাম : অমর দে পিতার নাম: যোতিন্দ্রনাথ দে বাড়ির নং : n0118 বয়স : 57 লিঙ্গ : পুরুষ			নাম : উৎপল কুমার দে পিতার নাম: সাধন চন্দ্র দে বাড়ির নং : n0124 বয়স : 50 লিঙ্গ : পুরুষ			নাম : প্রিয়াঙ্কা নায়ক স্বামীর নাম: সন্দীপ নায়ক বাড়ির নং : এন0118 বয়স : 26 লিঙ্গ : মহিলা		
724	NRZ2224368	ফটো উপলব্ধ	725	NRZ2084275	ফটো উপলব্ধ	726	NRZ1408962	ফটো উপলব্ধ
নাম : অয়ন নায়ক পিতার নাম: বাদল চন্দ্র নায়ক বাড়ির নং : N0125 বয়স : 24 লিঙ্গ : পুরুষ			নাম : নেপাল নায়ক পিতার নাম: মতিলাল নায়ক বাড়ির নং : n0118 বয়স : 57 লিঙ্গ : পুরুষ			নাম : সন্দীপ নায়ক পিতার নাম: নেপাল চন্দ্র নায়ক বাড়ির নং : n0118 বয়স : 33 লিঙ্গ : পুরুষ		
727	NRZ1409069	ফটো উপলব্ধ	728	NRZ1698703	ফটো উপলব্ধ	729	WB/36/254/036097	ফটো উপলব্ধ
নাম : প্রিয়া দে পিতার নাম: অমর দে বাড়ির নং : n0118 বয়স : 33 লিঙ্গ : মহিলা			নাম : শিলাজিৎ নায়ক পিতার নাম: সাধন চন্দ্র নায়ক বাড়ির নং : n0118 বয়স : 29 লিঙ্গ : পুরুষ			নাম : যমুনা নায়ক স্বামীর নাম: পূর্ণচন্দ্র নায়ক বাড়ির নং : n0124 বয়স : 77 লিঙ্গ : মহিলা		
730	WB/36/254/036417	ফটো উপলব্ধ	731	NRZ2083798	ফটো উপলব্ধ	732	NRZ2364214	ফটো উপলব্ধ
নাম : হলধর নায়ক পিতার নাম: পূর্ণচন্দ্র নায়ক বাড়ির নং : n0124 বয়স : 55 লিঙ্গ : পুরুষ			নাম : হারাধন নায়ক পিতার নাম: পূর্ণচন্দ্র নায়ক বাড়ির নং : n0124 বয়স : 45 লিঙ্গ : পুরুষ			নাম : মালতি দে স্বামীর নাম: সাধন দে বাড়ির নং : n0124 বয়স : 64 লিঙ্গ : মহিলা		
733	NRZ0195701	ফটো উপলব্ধ	734	NRZ1679711	ফটো উপলব্ধ	735	WB/36/254/036467	ফটো উপলব্ধ
নাম : মিত্রা দে স্বামীর নাম: উৎপল কুমার দে বাড়ির নং : n0124 বয়স : 47 লিঙ্গ : মহিলা			নাম : সুমন নায়ক পিতার নাম: নন্দ নায়ক বাড়ির নং : n0124 বয়স : 30 লিঙ্গ : পুরুষ			নাম : মদন নায়ক স্বামীর নাম: কালীপদ নায়ক বাড়ির নং : n0125 বয়স : 81 লিঙ্গ : মহিলা		
736	NRZ2084416	ফটো উপলব্ধ	737	NRZ2084424	ফটো উপলব্ধ	738	NRZ1484674	ফটো উপলব্ধ
নাম : আনন্দ নায়ক পিতার নাম: কালীপদ নায়ক বাড়ির নং : n0125 বয়স : 63 লিঙ্গ : পুরুষ			নাম : কৃষ্ণা নায়ক স্বামীর নাম: আনন্দ নায়ক বাড়ির নং : n0125 বয়স : 52 লিঙ্গ : মহিলা			নাম : সমীরন নায়ক পিতার নাম: আনন্দ নায়ক বাড়ির নং : n0125 বয়স : 31 লিঙ্গ : পুরুষ		
739	NRZ2084077	ফটো উপলব্ধ	740	NRZ2084093	ফটো উপলব্ধ	741	WB/36/254/036247	ফটো উপলব্ধ
নাম : নন্দ নায়ক পিতার নাম: কালীপদ নায়ক বাড়ির নং : n0125 বয়স : 59 লিঙ্গ : পুরুষ			নাম : মিঠু নায়ক স্বামীর নাম: নন্দ নায়ক বাড়ির নং : n0125 বয়স : 55 লিঙ্গ : মহিলা			নাম : বাদল চন্দ্র নায়ক পিতার নাম: কালীপদ নায়ক বাড়ির নং : n0125 বয়স : 51 লিঙ্গ : পুরুষ		
742	BHV2110310	ফটো উপলব্ধ	743	BHV2110302	ফটো উপলব্ধ	744	NRZ2315091	ফটো উপলব্ধ
নাম : লক্ষী নায়ক স্বামীর নাম: হারাধন নায়ক বাড়ির নং : n0126 বয়স : 44 লিঙ্গ : মহিলা			নাম : চন্দনা নায়ক স্বামীর নাম: হলধর নায়ক বাড়ির নং : n0126 বয়স : 44 লিঙ্গ : মহিলা			নাম : শুভম নায়ক পিতার নাম: হারাধন নায়ক বাড়ির নং : এন0126 বয়স : 23 লিঙ্গ : পুরুষ		
745	NRZ2387199	ফটো উপলব্ধ	746	NRZ1965417	ফটো উপলব্ধ	747	NRZ1965433	ফটো উপলব্ধ
নাম : সৌভিক নায়ক পিতার নাম: হলধর নায়ক বাড়ির নং : এন0124 বয়স : 22 লিঙ্গ : পুরুষ			নাম : সৌরভ নায়ক পিতার নাম: হলধর নায়ক বাড়ির নং : N0124 বয়স : 26 লিঙ্গ : পুরুষ			নাম : মানসী বেতাল পিতার নাম: বংশী বেতাল বাড়ির নং : N0012 বয়স : 26 লিঙ্গ : মহিলা		
748	NRZ2387363	ফটো উপলব্ধ	749	NRZ2012813	ফটো উপলব্ধ	750	NRZ2012953	ফটো উপলব্ধ
নাম : মাস্তু বেতাল স্বামীর নাম: সৌমেন বেতাল বাড়ির নং : এন0012 বয়স : 30 লিঙ্গ : মহিলা			নাম : পায়েল দে পিতার নাম: দিলীপ দে বাড়ির নং : এন0012 বয়স : 25 লিঙ্গ : মহিলা			নাম : মৌসুমী দে স্বামীর নাম: সাহেব দে বাড়ির নং : এন0012 বয়স : 25 লিঙ্গ : মহিলা		



751 নাম : সোমনাথ বেতাল পিতার নাম: বংশী বেতাল বাড়ির নং : এন0012 বয়স : 23 লিঙ্গ : পুরুষ	NRZ2315190 ফটো উপলব্ধ	752 নাম : দিলীপ কুমার বেতাল পিতার নাম: গোকুলচন্দ্র বেতাল বাড়ির নং : n0012 বয়স : 60 লিঙ্গ : পুরুষ	BHV1476803 ফটো উপলব্ধ	753 নাম : রীতা বেতাল স্বামীর নাম: দিলীপ বেতাল বাড়ির নং : n0012 বয়স : 57 লিঙ্গ : মহিলা	BHV1477132 ফটো উপলব্ধ
754 নাম : সৌমেন বেতাল পিতার নাম: দিলীপ বেতাল বাড়ির নং : n0012 বয়স : 37 লিঙ্গ : পুরুষ	BHV2554509 ফটো উপলব্ধ	755 নাম : বিশ্বনাথ বেতাল পিতার নাম: গোকুল চন্দ্র বেতাল বাড়ির নং : n0012 বয়স : 56 লিঙ্গ : পুরুষ	NRZ2084465 ফটো উপলব্ধ	756 নাম : তনুশ্রী বেতাল স্বামীর নাম: বিশ্বনাথ বেতাল বাড়ির নং : n0012 বয়স : 44 লিঙ্গ : মহিলা	NRZ1345875 ফটো উপলব্ধ
757 নাম : বংশী বেতাল পিতার নাম: গোকুল চন্দ্র বেতাল বাড়ির নং : n0012 বয়স : 55 লিঙ্গ : পুরুষ	BHV2507507 ফটো উপলব্ধ	758 নাম : উমা বেতাল স্বামীর নাম: বংশী বেতাল বাড়ির নং : n0012 বয়স : 50 লিঙ্গ : মহিলা	BHV1606151 ফটো উপলব্ধ	759 নাম : কল্যাণী বেতাল স্বামীর নাম: কানাইলাল বেতাল বাড়ির নং : n0013 বয়স : 75 লিঙ্গ : মহিলা	NRZ2083574 ফটো উপলব্ধ
760 নাম : রনজিত বেতাল পিতার নাম: কানাইলাল বেতাল বাড়ির নং : n0013 বয়স : 53 লিঙ্গ : পুরুষ	BHV2284602 ফটো উপলব্ধ	761 নাম : ডালু বেতাল স্বামীর নাম: রনজিত বেতাল বাড়ির নং : n0013 বয়স : 42 লিঙ্গ : মহিলা	NRZ1596048 ফটো উপলব্ধ	762 নাম : তুলসী মণ্ডল স্বামীর নাম: ফেলুরাম মণ্ডল বাড়ির নং : n0095 বয়স : 79 লিঙ্গ : মহিলা	NRZ2084200 ফটো উপলব্ধ
763 নাম : স্বপন মন্ডল পিতার নাম: ফেলুরাম মন্ডল বাড়ির নং : n0095 বয়স : 60 লিঙ্গ : পুরুষ	NRZ2084184 ফটো উপলব্ধ	764 নাম : সাবিত্রী মণ্ডল স্বামীর নাম: স্বপন মন্ডল বাড়ির নং : n0095 বয়স : 51 লিঙ্গ : মহিলা	NRZ2084192 ফটো উপলব্ধ	765 নাম : শান্তনু মন্ডল পিতার নাম: ফেলুরাম মন্ডল বাড়ির নং : n0095 বয়স : 53 লিঙ্গ : পুরুষ	BHV2554467 ফটো উপলব্ধ
766 নাম : মীনাফী মন্ডল পিতার নাম: স্বপন মন্ডল বাড়ির নং : n0095 বয়স : 35 লিঙ্গ : মহিলা	NRZ1345453 ফটো উপলব্ধ	767 নাম : দীপালী মন্ডল পিতার নাম: স্বপন মন্ডল বাড়ির নং : n0095 বয়স : 33 লিঙ্গ : মহিলা	NRZ1409101 ফটো উপলব্ধ	768 নাম : ভক্তি মন্ডল স্বামীর নাম: তুলসী মন্ডল বাড়ির নং : n0095 বয়স : 59 লিঙ্গ : মহিলা	BHV2554459 ফটো উপলব্ধ
769 নাম : পার্থ মন্ডল পিতার নাম: স্বপন মন্ডল বাড়ির নং : n0095 বয়স : 28 লিঙ্গ : পুরুষ	NRZ1787571 ফটো উপলব্ধ	770 নাম : প্রিয়াঙ্কা মন্ডল দে স্বামীর নাম: অর্কজ্যোতি দে বাড়ির নং : N0234 বয়স : 26 লিঙ্গ : মহিলা	NRZ2224442 ফটো উপলব্ধ	771 নাম : সুমিতা মিত্র স্বামীর নাম: অশোক মিত্র বাড়ির নং : n0154 বয়স : 50 লিঙ্গ : মহিলা	WB/36/254/033283 ফটো উপলব্ধ
772 নাম : মোনালিসা মিত্র পিতার নাম: অশোক মিত্র বাড়ির নং : n0154 বয়স : 36 লিঙ্গ : মহিলা	NRZ0198770 ফটো উপলব্ধ	773 নাম : অশোক কুমার মিত্র পিতার নাম: রাধাকৃষ্ণ মিত্র বাড়ির নং : n0154 বয়স : 65 লিঙ্গ : পুরুষ	NRZ2481901 ফটো উপলব্ধ	774 নাম : পারুল মেদ্যা স্বামীর নাম: পটল মেদ্যা বাড়ির নং : n0158 বয়স : 72 লিঙ্গ : মহিলা	BHV0144857 ফটো উপলব্ধ
775 নাম : অনুরূপা সরকার স্বামীর নাম: মায়াতরু সরকার বাড়ির নং : n0014 বয়স : 72 লিঙ্গ : মহিলা	NRZ2083673 ফটো উপলব্ধ	776 নাম : সন্তোষীপ্রসাদ সরকার পিতার নাম: মায়াতরু সরকার বাড়ির নং : n0014 বয়স : 47 লিঙ্গ : পুরুষ	BHV1473289 ফটো উপলব্ধ	777 নাম : মুনমুন সরকার স্বামীর নাম: সন্তোষীপ্রসাদ সরকার বাড়ির নং : n0014 বয়স : 42 লিঙ্গ : মহিলা	BHV2610301 ফটো উপলব্ধ
778 নাম : মুক্তি রানী সরকার স্বামীর নাম: অশোক কুমার সরকার বাড়ির নং : n0015 বয়স : 52 লিঙ্গ : মহিলা	WB/36/254/033011 ফটো উপলব্ধ	779 নাম : ধরমরাজ সরকার পিতার নাম: অশোক কুমার সরকার বাড়ির নং : n0015 বয়স : 30 লিঙ্গ : পুরুষ	NRZ1595859 ফটো উপলব্ধ	780 নাম : প্রদীপ সরকার পিতার নাম: হিমাংগ সরকার বাড়ির নং : এন0071 বয়স : 54 লিঙ্গ : পুরুষ	BHV1473271 ফটো উপলব্ধ



781	NRZ1366202	ফটো উপলব্ধ	782	NRZ2083871	ফটো উপলব্ধ	783	BHV2459691	ফটো উপলব্ধ
নাম : শুভেন্দু বিকাশ সরকার পিতার নাম: অবনী মোহন সরকার বাড়ির নং : n0068 বয়স : 70 লিঙ্গ : পুরুষ			নাম : উমারানী সরকার স্বামীর নাম: শুভেন্দুবিকাস সরকার বাড়ির নং : n0068 বয়স : 60 লিঙ্গ : মহিলা			নাম : অনূপ কুমার সরকার পিতার নাম: শুভেন্দু বিকাশ সরকার বাড়ির নং : n0068 বয়স : 45 লিঙ্গ : পুরুষ		
784	NRZ1366210	ফটো উপলব্ধ	785	BHV1476571	ফটো উপলব্ধ	786	BHV1475946	ফটো উপলব্ধ
নাম : দিলিপ সরকার পিতার নাম: শুভেন্দু বিকাশ সরকার বাড়ির নং : n0068 বয়স : 42 লিঙ্গ : পুরুষ			নাম : পাপিয়া সরকার স্বামীর নাম: পুলক সরকার বাড়ির নং : n0069 বয়স : 52 লিঙ্গ : মহিলা			নাম : চম্পা সরকার স্বামীর নাম: সুনীল সরকার বাড়ির নং : n0070 বয়স : 58 লিঙ্গ : মহিলা		
787	NRZ1595909	ফটো উপলব্ধ	788	NRZ2083640	ফটো উপলব্ধ	789	WB/36/254/033314	ফটো উপলব্ধ
নাম : সুদীপ সরকার পিতার নাম: সুনীল সরকার বাড়ির নং : n0070 বয়স : 31 লিঙ্গ : পুরুষ			নাম : বন্দনা সরকার স্বামীর নাম: প্রদীপ সরকার বাড়ির নং : n0071 বয়স : 54 লিঙ্গ : মহিলা			নাম : পুলক কুমার সরকার পিতার নাম: শুভেন্দু বিকাশ সরকার বাড়ির নং : n0069 বয়স : 59 লিঙ্গ : পুরুষ		
790	NRZ1870088	ফটো উপলব্ধ	791	NRZ2446037	ফটো উপলব্ধ	792	NRZ2012870	ফটো উপলব্ধ
নাম : শুভা সরকার স্বামীর নাম: অনূপ কুমার সরকার বাড়ির নং : n0068 বয়স : 41 লিঙ্গ : মহিলা			নাম : ঋত্বিকা সরকার মায়ের নাম: বন্দনা সরকার বাড়ির নং : এন0071 বয়স : 21 লিঙ্গ : মহিলা			নাম : রোহন সরকার পিতার নাম: পুলক কুমার সরকার বাড়ির নং : এন0069 বয়স : 25 লিঙ্গ : পুরুষ		
793	NRZ2013118	ফটো উপলব্ধ	794	NRZ1869973	ফটো উপলব্ধ	795	BHV2554384	ফটো উপলব্ধ
নাম : অনুশ্রী পিল্লী সরকার স্বামীর নাম: দিলীপ সরকার বাড়ির নং : এন0068 বয়স : 30 লিঙ্গ : মহিলা			নাম : অশোক সিংহ পিতার নাম: নারদ সিংহ বাড়ির নং : n0049 বয়স : 68 লিঙ্গ : পুরুষ			নাম : বিশ্বনাথ সিংহ মায়ের নাম: বাসন্তী সিংহ বাড়ির নং : n0049 বয়স : 38 লিঙ্গ : পুরুষ		
796	NRZ1409150	ফটো উপলব্ধ	797	NRZ1409168	ফটো উপলব্ধ	798	WB/36/254/033417	ফটো উপলব্ধ
নাম : সাগরিকা দে স্বামীর নাম: সমীর কুমার দে বাড়ির নং : n0049 বয়স : 41 লিঙ্গ : মহিলা			নাম : সোমা দে স্বামীর নাম: হারাধন দে বাড়ির নং : n0049 বয়স : 42 লিঙ্গ : মহিলা			নাম : হারাধন দে পিতার নাম: নারায়ণচন্দ্র দে বাড়ির নং : n0049 বয়স : 50 লিঙ্গ : পুরুষ		
799	BHV1473297	ফটো উপলব্ধ	800	WB/36/254/033259	ফটো উপলব্ধ	801	NRZ2506012	ফটো উপলব্ধ
নাম : সমীরকুমার দে পিতার নাম: নারায়ণচন্দ্র দে বাড়ির নং : n0049 বয়স : 56 লিঙ্গ : পুরুষ			নাম : বাসন্তী সিং স্বামীর নাম: অশোক সিং বাড়ির নং : n0049 বয়স : 66 লিঙ্গ : মহিলা			নাম : চন্দন দে পিতার নাম: হারাধন দে বাড়ির নং : এন0101 বয়স : 20 লিঙ্গ : পুরুষ		
802	NRZ2529279	ফটো উপলব্ধ	803	NRZ2504256	ফটো উপলব্ধ	804	NRZ2524775	ফটো উপলব্ধ
নাম : মৌ দে পিতার নাম: ধনঞ্জয় দে বাড়ির নং : n38 বয়স : 20 লিঙ্গ : মহিলা			নাম : সৌমিক কোলে পিতার নাম: শম্ভুনাথ কোলে বাড়ির নং : এন0006 বয়স : 20 লিঙ্গ : পুরুষ			নাম : সৌরদীপ দে পিতার নাম: উৎপল কুমার দে বাড়ির নং : নং128 বয়স : 20 লিঙ্গ : পুরুষ		
805	NRZ2493427	ফটো উপলব্ধ	806	NRZ2393817	ফটো উপলব্ধ	807	NRZ2565752	ফটো উপলব্ধ
নাম : সোমা কোটাল পিতার নাম: শীতল কোটাল বাড়ির নং : এন0025 বয়স : 20 লিঙ্গ : মহিলা			নাম : দোলন দিগর পিতার নাম: অনিল দিগর বাড়ির নং : এন0103 বয়স : 22 লিঙ্গ : মহিলা			নাম : রোহিত কুণ্ডু পিতার নাম: নিরঞ্জন কুণ্ডু বাড়ির নং : এন0001 বয়স : 19 লিঙ্গ : পুরুষ		
808	NRZ2570059	ফটো উপলব্ধ	809	NRZ2591212	ফটো উপলব্ধ	810	NRZ2591220	ফটো উপলব্ধ
নাম : মনোজ কুমার দে পিতার নাম: জয়ন্ত কুমার দে বাড়ির নং : n0088 বয়স : 19 লিঙ্গ : পুরুষ			নাম : সূর্য দে পিতার নাম: প্রবীর কুমার দে বাড়ির নং : এন0079 বয়স : 19 লিঙ্গ : পুরুষ			নাম : জিৎ কুমার দে পিতার নাম: অরূপ কুমার দে বাড়ির নং : ভাগলদিঘি বয়স : 20 লিঙ্গ : পুরুষ		

<p>811</p> <p>NRZ2594604</p> <p>নাম : রাকেশ দে পিতার নাম: গুনময় দে বাড়ির নং : ভগলদিঘী বয়স : 20 লিঙ্গ : পুরুষ</p> <p>ফটো উপলব্ধ</p>	<p>812</p> <p>NRZ2598399</p> <p>নাম : মৌসুমী দে পিতার নাম: সুকুমার দে বাড়ির নং : ভগলদিঘী বয়স : 19 লিঙ্গ : মহিলা</p> <p>ফটো উপলব্ধ</p>	<p>813</p> <p>NRZ1972595</p> <p>নাম : প্রিয়াঙ্কা দে পিতার নাম: প্রভাত দে বাড়ির নং : ভগলদিঘী বয়স : 26 লিঙ্গ : মহিলা</p> <p>ফটো উপলব্ধ</p>
<p>814</p> <p>NRZ2601896</p> <p>নাম : উজ্জ্বল দে পিতার নাম: লক্ষ্মীকান্ত দে বাড়ির নং : ভগলদিঘী বয়স : 19 লিঙ্গ : পুরুষ</p> <p>ফটো উপলব্ধ</p>	<p>815</p> <p>NRZ2603538</p> <p>নাম : বাঘরন দে পিতার নাম: সুভাষ চন্দ্র দে বাড়ির নং : ভগলদিঘী বয়স : 20 লিঙ্গ : পুরুষ</p> <p>ফটো উপলব্ধ</p>	<p>816</p> <p>NRZ2604080</p> <p>নাম : রৌম্যদীপ দে পিতার নাম: অশোক দে বাড়ির নং : ভগলদিঘী বয়স : 19 লিঙ্গ : পুরুষ</p> <p>ফটো উপলব্ধ</p>





817	1	NRZ2624138
নাম : সুদীপা মন্ডল দে স্বামীর নাম: সৌরভ দে বাড়ির নং : এন0052 বয়স : 22 লিঙ্গ : মহিলা		
ফটো উপলব্ধ		

818	1	NRZ2625622
নাম : রেখা হেমরম স্বামীর নাম: দীপঙ্কর দে বাড়ির নং : এন0052 বয়স : 19 লিঙ্গ : মহিলা		
ফটো উপলব্ধ		

819	1	NRZ1902899
নাম : পূজা মন্ডল স্বামীর নাম: সাহেব কুমার দে বাড়ির নং : এন0038 বয়স : 28 লিঙ্গ : মহিলা		
ফটো উপলব্ধ		

820	1	NRZ2636405
নাম : অঙ্কনা নায়ক পিতার নাম: বাদল চন্দ্র নায়ক বাড়ির নং : এন0125 বয়স : 18 লিঙ্গ : মহিলা		
ফটো উপলব্ধ		

নির্বাচক সংখ্যার সারসংক্ষেপ :

A) নির্বাচকের সংখ্যা :

	নির্বাচক তালিকার প্রকৃতি	নির্বাচক তালিকার পরিচিতি :	নির্বাচকের সংখ্যা :				
			পুরুষ	মহিলা	তৃতীয় লিঙ্গ	মোট	
I	মূল তালিকা	মূল তালিকা	বিশেষ নিবিড় সংশোধন ২০২৬ এর চূড়ান্ত ভোটার তালিকার সহিত 06-04-2026 তারিখ অবধি সংশোধিত নির্বাচক তালিকা	410	406	0	816
II	1- সংযোজন তালিকা	সংযোজনী 1	বিশেষ সংক্ষিপ্ত সংশোধন 2026	0	0	0	0
		সংযোজনী 2	ধারাবাহিক সংশোধন 2026	0	4	0	4
			মোট	0	4	0	4
III	2- বিয়োজন তালিকা	সংযোজনী 1	বিশেষ সংক্ষিপ্ত সংশোধন 2026	0	0	0	0
		সংযোজনী 2	ধারাবাহিক সংশোধন 2026	0	0	0	0
			মোট	0	0	0	0
IV	'লিঙ্গ ক্ষেত্রের' পরিবর্তনের কারণে পার্থক্য			0	0	0	0
V	বিচারপ্রক্রিয়ার অধীনস্থ			0	0	0	0
VI	বিচার বিভাগীয় আধিকারিক কর্তৃক বিচারপূর্বক নিষ্পত্তির পর বিয়োজিত			0	0	0	0
নির্বাচকের মোট সংখ্যা (I+II-III+IV-V-VI)				410	410	0	820

B) ক্রটি সংশোধনের সংখ্যা :

নির্বাচক তালিকার প্রকৃতি	নির্বাচক তালিকার পরিচিতি :	ক্রটি সংশোধনের সংখ্যা :
সংযোজনী 1	বিশেষ সংক্ষিপ্ত সংশোধন 2026	0
সংযোজনী 2	ধারাবাহিক সংশোধন 2026	4
	মোট	4

নির্বাচক নিবন্ধন আধিকারিকের স্বাক্ষর

E-মৃত, S-স্থানান্তরিত, R-একাধিকবার অন্তর্ভুক্ত, M-নিখোঁজ, Q-যোগ্য নহে