



নির্বাচক তালিকা 2026 S25 পশ্চিমবঙ্গ

বিধানসভা নির্বাচনক্ষেত্রের নং, নাম ও সংরক্ষণের স্থিতি : 257 - ইন্দাস (তপশীলি জাতি)		অংশ নং : 115																			
বিধানসভা নির্বাচনক্ষেত্রটি যে লোকসভা নির্বাচনক্ষেত্রের / ক্ষেত্রসমূহের অন্তর্ভুক্ত তার নং, নাম ও সংরক্ষণ স্থিতি : 37 - বিষ্ণুপুর (তপশীলি জাতি)																					
1. সংশোধনের পূর্ণ বিবরণ																					
সংশোধনের বৎসর :	2026	নির্বাচক তালিকার পরিচিতি : বিশেষ নিবিড় সংশোধন ২০২৬ এর চূড়ান্ত ভোটার তালিকার সহিত 06-04-2026 তারিখ অবধি সংশোধিত নির্বাচক তালিকা																			
ভিত্তি তারিখ :	01-01-2026																				
সংশোধনের প্রকৃতি :	ধারাবাহিক সংশোধন 2026																				
প্রকাশনার তারিখ :	06-04-2026																				
2. অংশ ও নির্বাচনী এলাকার পূর্ণ বিবরণ :																					
অংশের ভাগ নং ও নাম :																					
1-রসুলপুর, পোঃ-কেনেটী		<table style="width: 100%; border-collapse: collapse;"> <tr> <td style="width: 50%;">প্রধান শহর/গ্রাম</td> <td style="width: 50%;">: রসুলপুর</td> </tr> <tr> <td>ওয়ার্ড</td> <td>:</td> </tr> <tr> <td>থানা</td> <td>: ইন্দাস</td> </tr> <tr> <td>গ্রাম পঞ্চায়েত</td> <td>: আমরুল</td> </tr> <tr> <td>ব্লক</td> <td>: ইন্দাস</td> </tr> <tr> <td>মহকুমা</td> <td>: বিষ্ণুপুর</td> </tr> <tr> <td>জেলা</td> <td>: বাঁকুড়া</td> </tr> <tr> <td>পিন</td> <td>: 722206</td> </tr> </table>				প্রধান শহর/গ্রাম	: রসুলপুর	ওয়ার্ড	:	থানা	: ইন্দাস	গ্রাম পঞ্চায়েত	: আমরুল	ব্লক	: ইন্দাস	মহকুমা	: বিষ্ণুপুর	জেলা	: বাঁকুড়া	পিন	: 722206
প্রধান শহর/গ্রাম	: রসুলপুর																				
ওয়ার্ড	:																				
থানা	: ইন্দাস																				
গ্রাম পঞ্চায়েত	: আমরুল																				
ব্লক	: ইন্দাস																				
মহকুমা	: বিষ্ণুপুর																				
জেলা	: বাঁকুড়া																				
পিন	: 722206																				
2-সাঁতরা, পোঃ-কড়িগুন্ডা																					
3. ভোট গ্রহন কেন্দ্রের পূর্ণ বিবরণ :																					
ভোট গ্রহন কেন্দ্রের নং, নাম :		ভোট গ্রহন কেন্দ্রের শ্রেণী :		গ্রামীণ																	
115 - রসুলপুর প্রাঃ বিদ্যালয়		এই অংশে সহায়ক ভোটগ্রহন কেন্দ্রের সংখ্যা :		1																	
ভোট গ্রহন কেন্দ্রের ঠিকানা :																					
রসুলপুর প্রাঃ বিদ্যালয়, রুম-1, রসুলপুর																					
4. নির্বাচকের সংখ্যা :																					
প্রথম ক্রমিক নং	শেষ ক্রমিক নং	মোট সংখ্যা																			
		পুরুষ	মহিলা	তৃতীয় লিঙ্গ	মোট																
1	1208	623	582	0	1205																

নির্বাচক নিবন্ধন আধিকারিকের স্বাক্ষর

Nazri Naksha



Google Map View



Polling Station Building Front View



Polling Station Front View



Cad View

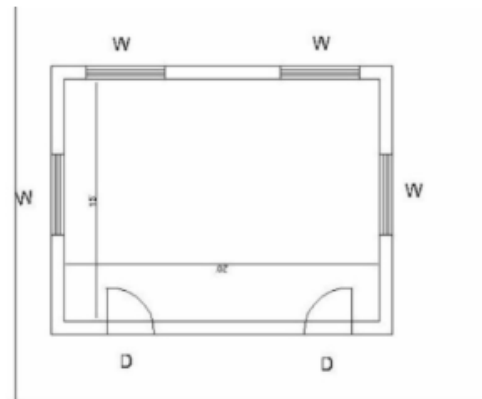

Key MAP View

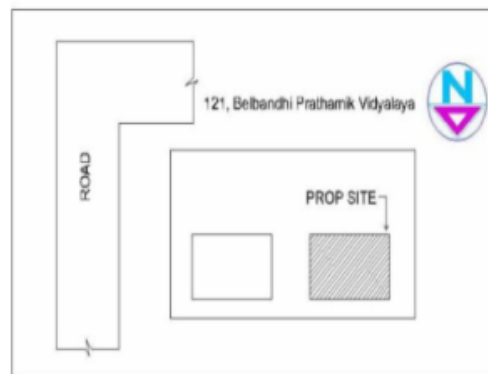

1 নাম : রেখা মাঝি স্বামীর নাম: অশোক মাঝি বাড়ির নং : n0125 বয়স : 34 লিঙ্গ : মহিলা	WSU1421767 ফটো উপলব্ধ	2 নাম : অনুপ মন্ডল পিতার নাম: পিরুপদ মন্ডল বাড়ির নং : n0171 বয়স : 33 লিঙ্গ : পুরুষ	WSU1366962 ফটো উপলব্ধ	3 নাম : অশোক মাঝি পিতার নাম: ত্রিভঙ্গ মাঝি বাড়ির নং : n0125 বয়স : 43 লিঙ্গ : পুরুষ	FWC1972850 ফটো উপলব্ধ
4 নাম : মায়ী মাঝি পিতার নাম: ভুন্ডল মাঝি বাড়ির নং : n0125 বয়স : 64 লিঙ্গ : মহিলা	WSU1702000 ফটো উপলব্ধ	5 নাম : স্বরূপ মন্ডল পিতার নাম: পিরুপদ মন্ডল বাড়ির নং : n0171 বয়স : 35 লিঙ্গ : পুরুষ	WSU1186485 ফটো উপলব্ধ	6 নাম : রবিবালা মন্ডল স্বামীর নাম: পিরুপদ মন্ডল বাড়ির নং : n0171 বয়স : 51 লিঙ্গ : মহিলা	WSU2169647 ফটো উপলব্ধ
7 নাম : ত্রিভঙ্গ মাঝি পিতার নাম: তিনকরি মাঝি বাড়ির নং : n0125 বয়স : 71 লিঙ্গ : পুরুষ	WSU2182269 ফটো উপলব্ধ	8 নাম : চন্দ্রানী কুন্ডু (দে) স্বামীর নাম: মৃনায় কুন্ডু বাড়ির নং : n0237 বয়স : 36 লিঙ্গ : মহিলা	WSU1609288 ফটো উপলব্ধ	9 নাম : সাহানা খাতুন পিতার নাম: মোহাম্মদ হায়দার আলি বাড়ির নং : এন0187 বয়স : 23 লিঙ্গ : মহিলা	WSU2243509 ফটো উপলব্ধ
10 নাম : মোহাম্মদ আফরোজ আলি পিতার নাম: মোহাম্মদ সাবির আলি বাড়ির নং : এন0187 বয়স : 25 লিঙ্গ : পুরুষ	WSU2243418 ফটো উপলব্ধ	11 নাম : মহঃ ফিরোজ আলি পিতার নাম: মহঃ সাবির আলি বাড়ির নং : n0187 বয়স : 27 লিঙ্গ : পুরুষ	WSU1932714 ফটো উপলব্ধ	12 নাম : সুমন্ত কুণ্ডু পিতার নাম: বিজয় কুণ্ডু বাড়ির নং : এন0033 বয়স : 25 লিঙ্গ : পুরুষ	WSU1978345 ফটো উপলব্ধ
13 নাম : অভিজিৎ কুন্ডু পিতার নাম: শ্যামাপদ কুণ্ডু বাড়ির নং : n0056 বয়স : 33 লিঙ্গ : পুরুষ	WSU1421726 ফটো উপলব্ধ	14 নাম : শিবপ্রসাদ কুন্ডু পিতার নাম: বিজয় কুন্ডু বাড়ির নং : n0033 বয়স : 27 লিঙ্গ : পুরুষ	WSU1839018 ফটো উপলব্ধ	15 নাম : মামনি পাল কুন্ডু স্বামীর নাম: গনেশ কুন্ডু বাড়ির নং : N0032 বয়স : 26 লিঙ্গ : মহিলা	WSU1963958 ফটো উপলব্ধ
16 নাম : শ্রিধা কুণ্ডু স্বামীর নাম: অরুণ কুমার কুণ্ডু বাড়ির নং : n0109 বয়স : 37 লিঙ্গ : মহিলা	WSU1609122 ফটো উপলব্ধ	17 নাম : বিশ্জিৎ কুণ্ডু পিতার নাম: শ্যামাপদ কুন্ডু বাড়ির নং : n0056 বয়স : 30 লিঙ্গ : পুরুষ	WSU1609080 ফটো উপলব্ধ	18 নাম : হিমাংগ কুণ্ডু পিতার নাম: মধুসূদন কুণ্ডু বাড়ির নং : n0062 বয়স : 50 লিঙ্গ : পুরুষ	WSU2184448 ফটো উপলব্ধ
19 নাম : তনয় নন্দী পিতার নাম: জয়দেব নন্দী বাড়ির নং : n0056 বয়স : 27 লিঙ্গ : পুরুষ	WSU1838994 ফটো উপলব্ধ	20 নাম : মঙ্গলা কুণ্ডু স্বামীর নাম: অমিত কুণ্ডু বাড়ির নং : N0033 বয়স : 24 লিঙ্গ : মহিলা	WSU2169183 ফটো উপলব্ধ	21 নাম : স্বরূপ কুণ্ডু পিতার নাম: জগন্নাথ কুণ্ডু বাড়ির নং : N0014 বয়স : 24 লিঙ্গ : পুরুষ	WSU2168920 ফটো উপলব্ধ
22 নাম : দেবকান্ত কুন্ডু পিতার নাম: দর্জয় কুন্ডু বাড়ির নং : N0032 বয়স : 26 লিঙ্গ : পুরুষ	WSU1969591 ফটো উপলব্ধ	23 নাম : সম্পা নন্দী(কুন্ডু) স্বামীর নাম: মিলন কুন্ডু বাড়ির নং : n0032 বয়স : 30 লিঙ্গ : মহিলা	WSU1782101 ফটো উপলব্ধ	24 নাম : রাজু কুন্ডু পিতার নাম: অলোক কুন্ডু বাড়ির নং : n0015 বয়স : 31 লিঙ্গ : পুরুষ	WSU1782002 ফটো উপলব্ধ
25 নাম : অমিত কুন্ডু পিতার নাম: পরেশ কুন্ডু বাড়ির নং : n0017 বয়স : 28 লিঙ্গ : পুরুষ	WSU1781988 ফটো উপলব্ধ	26 নাম : বীণা মণ্ডল কুণ্ডু স্বামীর নাম: সুধাংগ কুণ্ডু বাড়ির নং : n0035 বয়স : 29 লিঙ্গ : মহিলা	WSU1701879 ফটো উপলব্ধ	27 নাম : দেবদূত কুণ্ডু পিতার নাম: কালিপদ কুণ্ডু বাড়ির নং : n0056 বয়স : 45 লিঙ্গ : পুরুষ	FWC2188076 ফটো উপলব্ধ
28 নাম : শ্যামাপদ কুণ্ডু পিতার নাম: কালিপদ কুণ্ডু বাড়ির নং : n0056 বয়স : 56 লিঙ্গ : পুরুষ	WB/36/255/354349 ফটো উপলব্ধ	29 নাম : বিষ্ণুপ্রিয়া কুণ্ডু স্বামীর নাম: শ্যামাপদ কুণ্ডু বাড়ির নং : n0056 বয়স : 51 লিঙ্গ : মহিলা	WB/36/255/354241 ফটো উপলব্ধ	30 নাম : সৌমিতা নন্দী কুণ্ডু স্বামীর নাম: সট্ট কুণ্ডু বাড়ির নং : এন0033 বয়স : 32 লিঙ্গ : মহিলা	WSU2025542 ফটো উপলব্ধ

31 নাম : গনেশ কুণ্ড পিতার নাম: গৌর কুণ্ড বাড়ির নং : n0032 বয়স : 37 লিঙ্গ : পুরুষ	FWC2450211 ফটো উপলব্ধ	32 নাম : সৌরভ কুন্ড পিতার নাম: গনেশ কুন্ড বাড়ির নং : N0016 বয়স : 27 লিঙ্গ : পুরুষ	WSU1906197 ফটো উপলব্ধ	33 নাম : স্বপন কুমার কুন্ড পিতার নাম: কার্তিক কুন্ড বাড়ির নং : n0109 বয়স : 44 লিঙ্গ : পুরুষ	FWC1499763 ফটো উপলব্ধ
34 নাম : কার্তিক কুণ্ড পিতার নাম: করুনা কুণ্ড বাড়ির নং : n0109 বয়স : 66 লিঙ্গ : পুরুষ	WB/36/255/354347 ফটো উপলব্ধ	35 নাম : টুম্পা রানী কুন্ড স্বামীর নাম: অরুণ কুমার কুন্ড বাড়ির নং : n0038 বয়স : 43 লিঙ্গ : মহিলা	FWC2189603 ফটো উপলব্ধ	36 নাম : সুভা কুন্ড স্বামীর নাম: অমিয় কুন্ড বাড়ির নং : n0038 বয়স : 35 লিঙ্গ : মহিলা	WSU1421809 ফটো উপলব্ধ
37 নাম : অমিয় কুন্ড পিতার নাম: রবিসাধন কুন্ড বাড়ির নং : n0038 বয়স : 47 লিঙ্গ : পুরুষ	FWC1258714 ফটো উপলব্ধ	38 নাম : অরুণ কুমার কুণ্ড পিতার নাম: রবিসাধন কুণ্ড বাড়ির নং : n0038 বয়স : 53 লিঙ্গ : পুরুষ	WSU2453934 ফটো উপলব্ধ	39 নাম : সোমা কুণ্ড স্বামীর নাম: রবিসাধন কুণ্ড বাড়ির নং : n0038 বয়স : 68 লিঙ্গ : মহিলা	WB/36/255/354032 ফটো উপলব্ধ
40 নাম : তনুশ্রী কুন্ড স্বামীর নাম: অচিন্ত্য কুন্ড বাড়ির নং : n0038 বয়স : 38 লিঙ্গ : মহিলা	WSU1421692 ফটো উপলব্ধ	41 নাম : অচিন্ত্য কুন্ড পিতার নাম: রবিসাধন কুন্ড বাড়ির নং : n0038 বয়স : 48 লিঙ্গ : পুরুষ	FWC1259829 ফটো উপলব্ধ	42 নাম : অর্জিত কুমার কুণ্ড পিতার নাম: পশুপতি কুণ্ড বাড়ির নং : n0038 বয়স : 71 লিঙ্গ : পুরুষ	FWC1259241 ফটো উপলব্ধ
43 নাম : রিঙ্কু কুন্ড স্বামীর নাম: হিমাংশু কুন্ড বাড়ির নং : n0062 বয়স : 38 লিঙ্গ : মহিলা	FWC2412971 ফটো উপলব্ধ	44 নাম : মিঠু কুন্ড স্বামীর নাম: দুর্জয় কুন্ড বাড়ির নং : n0056 বয়স : 46 লিঙ্গ : মহিলা	FWC1259845 ফটো উপলব্ধ	45 নাম : সন্তোষী সিং স্বামীর নাম: মহাদেব সিং বাড়ির নং : n0056 বয়স : 39 লিঙ্গ : মহিলা	FWC2300010 ফটো উপলব্ধ
46 নাম : মহাদেব সিং পিতার নাম: রামচন্দ্র সিং বাড়ির নং : n0056 বয়স : 41 লিঙ্গ : পুরুষ	WSU1421817 ফটো উপলব্ধ	47 নাম : কাজল সিং স্বামীর নাম: রামচন্দ্র সিং বাড়ির নং : n0056 বয়স : 58 লিঙ্গ : মহিলা	FWC1970961 ফটো উপলব্ধ	48 নাম : রামচন্দ্র সিং পিতার নাম: অম্বিকা সিং বাড়ির নং : n0056 বয়স : 61 লিঙ্গ : পুরুষ	FWC1970953 ফটো উপলব্ধ
49 নাম : টুম্পা কুন্ড স্বামীর নাম: সাগর কুন্ড বাড়ির নং : n0032 বয়স : 32 লিঙ্গ : মহিলা	WSU1609254 ফটো উপলব্ধ	50 নাম : বন্দনা কুণ্ড স্বামীর নাম: আনন্দ কুণ্ড বাড়ির নং : n0033 বয়স : 64 লিঙ্গ : মহিলা	FWC2361079 ফটো উপলব্ধ	51 নাম : গৌর কুণ্ড পিতার নাম: শ্রীপতি কুণ্ড বাড়ির নং : n0033 বয়স : 59 লিঙ্গ : পুরুষ	WB/36/255/354601 ফটো উপলব্ধ
52 নাম : গোবিন্দ কুণ্ড পিতার নাম: শ্রীপতি কুণ্ড বাড়ির নং : n0033 বয়স : 58 লিঙ্গ : পুরুষ	WB/36/255/354607 ফটো উপলব্ধ	53 নাম : মধুমিতা কুণ্ড স্বামীর নাম: বিজয় কুণ্ড বাড়ির নং : n0033 বয়স : 46 লিঙ্গ : মহিলা	FWC1260025 ফটো উপলব্ধ	54 নাম : সুজয় কুন্ড পিতার নাম: সুবোধ চন্দ্র কুন্ড বাড়ির নং : n0033 বয়স : 45 লিঙ্গ : পুরুষ	FWC2188126 ফটো উপলব্ধ
55 নাম : চিত্রা কুন্ড স্বামীর নাম: সুজয় কুন্ড বাড়ির নং : n0033 বয়স : 38 লিঙ্গ : মহিলা	FWC2299782 ফটো উপলব্ধ	56 নাম : পুতুল কুণ্ড স্বামীর নাম: নিতাই কুণ্ড বাড়ির নং : n0032 বয়স : 59 লিঙ্গ : মহিলা	WB/36/255/354238 ফটো উপলব্ধ	57 নাম : মিলন কুণ্ড পিতার নাম: নিতাই কুণ্ড বাড়ির নং : n0032 বয়স : 36 লিঙ্গ : পুরুষ	WSU0508127 ফটো উপলব্ধ
58 নাম : হিরা কুণ্ড স্বামীর নাম: সুবোধ কুণ্ড বাড়ির নং : n0032 বয়স : 68 লিঙ্গ : মহিলা	FWC2361103 ফটো উপলব্ধ	59 নাম : সঞ্জয় কুণ্ড পিতার নাম: সুবোধ কুণ্ড বাড়ির নং : n0032 বয়স : 52 লিঙ্গ : পুরুষ	WB/36/255/354523 ফটো উপলব্ধ	60 নাম : মীরা কুণ্ড স্বামীর নাম: গৌর কুণ্ড বাড়ির নং : n0032 বয়স : 55 লিঙ্গ : মহিলা	FWC2361129 ফটো উপলব্ধ

61 নাম : রুমা কুন্ডু স্বামীর নাম: কার্তিক কুন্ডু বাড়ির নং : n0032 বয়স : 35 লিঙ্গ : মহিলা	WSU1421668 ফটো উপলব্ধ	62 নাম : সুধাংগু কুন্ডু পিতার নাম: জানকী কুন্ডু বাড়ির নং : n0035 বয়স : 42 লিঙ্গ : পুরুষ	FWC1971076 ফটো উপলব্ধ	63 নাম : পিরুবালা কুণ্ডু স্বামীর নাম: অজিত কুমার কুণ্ডু বাড়ির নং : n0056 বয়স : 65 লিঙ্গ : মহিলা	WB/36/255/354127 ফটো উপলব্ধ
64 নাম : খুকমনি কুন্ডু স্বামীর নাম: দেবদত্ত কুন্ডু বাড়ির নং : n0056 বয়স : 33 লিঙ্গ : মহিলা	WSU1421650 ফটো উপলব্ধ	65 নাম : সুভদ্রা কুণ্ডু স্বামীর নাম: মধুসূদন কুণ্ডু বাড়ির নং : n0062 বয়স : 66 লিঙ্গ : মহিলা	WB/36/255/354046 ফটো উপলব্ধ	66 নাম : পদ্মা কুণ্ডু স্বামীর নাম: কার্তিক কুণ্ডু বাড়ির নং : n0109 বয়স : 61 লিঙ্গ : মহিলা	FWC2361087 ফটো উপলব্ধ
67 নাম : অরুণ কুমার কুন্ডু পিতার নাম: কার্তিক কুন্ডু বাড়ির নং : n0109 বয়স : 42 লিঙ্গ : পুরুষ	FWC2188142 ফটো উপলব্ধ	68 নাম : জয়দেব নন্দী পিতার নাম: ভাস্কর নন্দী বাড়ির নং : n0056 বয়স : 53 লিঙ্গ : পুরুষ	WSU2449841 ফটো উপলব্ধ	69 নাম : জয়ন্তী নন্দী স্বামীর নাম: জয়দেব নন্দী বাড়ির নং : n0056 বয়স : 45 লিঙ্গ : মহিলা	FWC1972751 ফটো উপলব্ধ
70 নাম : প্রশান্ত নন্দী পিতার নাম: জয়দেব নন্দী বাড়ির নং : n0056 বয়স : 35 লিঙ্গ : পুরুষ	WSU1366970 ফটো উপলব্ধ	71 নাম : বিজয় কুণ্ডু পিতার নাম: শ্রীপতি কুণ্ডু বাড়ির নং : n0033 বয়স : 55 লিঙ্গ : পুরুষ	WB/36/255/354547 ফটো উপলব্ধ	72 নাম : অমিত কুণ্ডু পিতার নাম: গোবিন্দ কুণ্ডু বাড়ির নং : n0033 বয়স : 30 লিঙ্গ : পুরুষ	WSU1609106 ফটো উপলব্ধ
73 নাম : সবিতা কুণ্ডু স্বামীর নাম: গোবিন্দ কুণ্ডু বাড়ির নং : n0033 বয়স : 55 লিঙ্গ : মহিলা	WB/36/255/354657 ফটো উপলব্ধ	74 নাম : সৌমিনীপ কুন্ডু পিতার নাম: সঞ্জয় কুন্ডু বাড়ির নং : n0032 বয়স : 28 লিঙ্গ : পুরুষ	WSU1782168 ফটো উপলব্ধ	75 নাম : নিভারানী মন্ডল(কুন্ডু) স্বামীর নাম: স্বপন কুমার কুন্ডু বাড়ির নং : n0109 বয়স : 39 লিঙ্গ : মহিলা	FWC2182996 ফটো উপলব্ধ
76 নাম : মৃণ্ময় কুন্ডু পিতার নাম: অজিত কুমার কুন্ডু বাড়ির নং : n0038 বয়স : 45 লিঙ্গ : পুরুষ	FWC1258698 ফটো উপলব্ধ	77 নাম : শ্রেয়া কুণ্ডু পিতার নাম: অরুণ কুমার কুণ্ডু বাড়ির নং : এন00038 বয়স : 20 লিঙ্গ : মহিলা	WSU2454759 ফটো উপলব্ধ	78 নাম : বন্দনা কুণ্ডু স্বামীর নাম: গনেশ কুণ্ডু বাড়ির নং : n0016 বয়স : 57 লিঙ্গ : মহিলা	WB/36/255/354293 ফটো উপলব্ধ
79 নাম : জ্যোৎস্না কুণ্ডু স্বামীর নাম: অলোক কুণ্ডু বাড়ির নং : n0015 বয়স : 50 লিঙ্গ : মহিলা	WB/36/255/354091 ফটো উপলব্ধ	80 নাম : অলোক কুণ্ডু পিতার নাম: মদনমোহন কুণ্ডু বাড়ির নং : n0015 বয়স : 57 লিঙ্গ : পুরুষ	FWC2361053 ফটো উপলব্ধ	81 নাম : দিপালী কুণ্ডু স্বামীর নাম: জগন্নাথ কুণ্ডু বাড়ির নং : n0014 বয়স : 53 লিঙ্গ : মহিলা	WB/36/255/354152 ফটো উপলব্ধ
82 নাম : জগন্নাথ কুণ্ডু পিতার নাম: করুণা কুণ্ডু বাড়ির নং : n0014 বয়স : 58 লিঙ্গ : পুরুষ	WB/36/255/354149 ফটো উপলব্ধ	83 নাম : সন্টু কুন্ডু পিতার নাম: গৌর কুন্ডু বাড়ির নং : n0033 বয়স : 34 লিঙ্গ : পুরুষ	WSU1256932 ফটো উপলব্ধ	84 নাম : সাগর কুন্ডু পিতার নাম: নিতাই কুন্ডু বাড়ির নং : n0032 বয়স : 40 লিঙ্গ : পুরুষ	FWC2299766 ফটো উপলব্ধ
85 নাম : কার্তিক কুন্ডু পিতার নাম: নন্দদুলাল কুন্ডু বাড়ির নং : n0032 বয়স : 40 লিঙ্গ : পুরুষ	FWC2299774 ফটো উপলব্ধ	86 নাম : দুর্জয় কুণ্ডু পিতার নাম: সুবোধ কুণ্ডু বাড়ির নং : n0032 বয়স : 50 লিঙ্গ : পুরুষ	FWC2361111 ফটো উপলব্ধ	87 নাম : নিতাই কুণ্ডু পিতার নাম: শ্রীপতি কুণ্ডু বাড়ির নং : n0032 বয়স : 64 লিঙ্গ : পুরুষ	WB/36/255/354567 ফটো উপলব্ধ
88 নাম : শান্তি কুণ্ডু স্বামীর নাম: নন্দদুলাল কুণ্ডু বাড়ির নং : n0032 বয়স : 61 লিঙ্গ : মহিলা	WB/36/255/354077 ফটো উপলব্ধ	89 নাম : আরতী কুণ্ডু স্বামীর নাম: পরেশ কুণ্ডু বাড়ির নং : n0017 বয়স : 55 লিঙ্গ : মহিলা	WB/36/255/354294 ফটো উপলব্ধ	90 নাম : পরেশ কুণ্ডু পিতার নাম: মদনমোহন কুণ্ডু বাড়ির নং : n0017 বয়স : 59 লিঙ্গ : পুরুষ	WB/36/255/354289 ফটো উপলব্ধ

91	FWC1259837	নাম : মাধবী কুন্ডু স্বামীর নাম: সঞ্জয় কুন্ডু বাড়ির নং : n0033 বয়স : 48 লিঙ্গ : মহিলা	ফটো উপলব্ধ	92	WB/36/255/354045	নাম : দেবী কুণ্ডু স্বামীর নাম: জানকী কুণ্ডু বাড়ির নং : n0035 বয়স : 67 লিঙ্গ : মহিলা	ফটো উপলব্ধ	93	FWC2361137	নাম : জানকী কুণ্ডু পিতার নাম: পার্বতী কুণ্ডু বাড়ির নং : n0035 বয়স : 69 লিঙ্গ : পুরুষ	ফটো উপলব্ধ
94	WSU0507780	নাম : লক্ষী কর্মকার স্বামীর নাম: কৃষ্ণপদ কর্মকার বাড়ির নং : n0054 বয়স : 44 লিঙ্গ : মহিলা	ফটো উপলব্ধ	95	FWC2450120	নাম : সোমা কর্মকার স্বামীর নাম: বলরাম কর্মকার বাড়ির নং : n0054 বয়স : 45 লিঙ্গ : মহিলা	ফটো উপলব্ধ	96	WB/36/255/354496	নাম : বলরাম কর্মকার পিতার নাম: পঞ্চানন কর্মকার বাড়ির নং : n0054 বয়স : 55 লিঙ্গ : পুরুষ	ফটো উপলব্ধ
97	WSU1702067	নাম : চন্দনা কর্মকার স্বামীর নাম: বিকাশ কর্মকার বাড়ির নং : n0054 বয়স : 32 লিঙ্গ : মহিলা	ফটো উপলব্ধ	98	WSU1186535	নাম : বিকাশ কর্মকার পিতার নাম: বিশ্বনাথ কর্মকার বাড়ির নং : n0054 বয়স : 43 লিঙ্গ : পুরুষ	ফটো উপলব্ধ	99	WSU1256924	নাম : তনুশ্রী কর্মকার স্বামীর নাম: উদয় কর্মকার বাড়ির নং : n0039 বয়স : 37 লিঙ্গ : মহিলা	ফটো উপলব্ধ
100	FWC2188019	নাম : উদয় কর্মকার পিতার নাম: শম্ভু কর্মকার বাড়ির নং : n0039 বয়স : 42 লিঙ্গ : পুরুষ	ফটো উপলব্ধ	101	FWC2361012	নাম : প্রতিমা কর্মকার স্বামীর নাম: শম্ভু কর্মকার বাড়ির নং : n0039 বয়স : 67 লিঙ্গ : মহিলা	ফটো উপলব্ধ	102	WB/36/255/354692	নাম : মিঠু কর্মকার স্বামীর নাম: শ্যামাপদ কর্মকার বাড়ির নং : n0078 বয়স : 57 লিঙ্গ : মহিলা	ফটো উপলব্ধ
103	FWC2450203	নাম : মহাদেব কর্মকার পিতার নাম: শ্যামাপদ কর্মকার বাড়ির নং : n0078 বয়স : 38 লিঙ্গ : পুরুষ	ফটো উপলব্ধ	104	WSU2399905	নাম : মৃত্যুঞ্জয় কর্মকার পিতার নাম: দুর্গাপদ কর্মকার বাড়ির নং : n0078 বয়স : 54 লিঙ্গ : পুরুষ	ফটো উপলব্ধ	105	FWC2299758	নাম : সবিতা কর্মকার স্বামীর নাম: মৃত্যুঞ্জয় কর্মকার বাড়ির নং : n0078 বয়স : 42 লিঙ্গ : মহিলা	ফটো উপলব্ধ
106	WB/36/255/354641	নাম : জ্যোত্স্না কর্মকার স্বামীর নাম: জগন্নাথ কর্মকার বাড়ির নং : n0079 বয়স : 57 লিঙ্গ : মহিলা	ফটো উপলব্ধ	107	WB/36/255/354023	নাম : শঙ্করী কর্মকার স্বামীর নাম: বাদল কর্মকার বাড়ির নং : n0040 বয়স : 75 লিঙ্গ : মহিলা	ফটো উপলব্ধ	108	WB/36/255/354062	নাম : বিশ্বনাথ কর্মকার পিতার নাম: পঞ্চানন কর্মকার বাড়ির নং : n0054 বয়স : 71 লিঙ্গ : পুরুষ	ফটো উপলব্ধ
109	WSU1186527	নাম : সুভাষ কর্মকার পিতার নাম: বিশ্বনাথ কর্মকার বাড়ির নং : n0054 বয়স : 39 লিঙ্গ : পুরুষ	ফটো উপলব্ধ	110	FWC2361020	নাম : কৃষ্ণপদ কর্মকার পিতার নাম: পঞ্চানন কর্মকার বাড়ির নং : n0054 বয়স : 55 লিঙ্গ : পুরুষ	ফটো উপলব্ধ	111	FWC2361004	নাম : পূর্ণিমা কর্মকার স্বামীর নাম: অরুণ কর্মকার বাড়ির নং : n0055 বয়স : 53 লিঙ্গ : মহিলা	ফটো উপলব্ধ
112	WB/36/255/354414	নাম : উত্তম কর্মকার পিতার নাম: কালাপদ কর্মকার বাড়ির নং : n0057 বয়স : 65 লিঙ্গ : পুরুষ	ফটো উপলব্ধ	113	WB/36/255/354642	নাম : মাধবী কর্মকার স্বামীর নাম: উত্তম কর্মকার বাড়ির নং : n0057 বয়স : 61 লিঙ্গ : মহিলা	ফটো উপলব্ধ	114	WSU1256882	নাম : প্রসেনজিৎ কর্মকার পিতার নাম: উত্তম কর্মকার বাড়ির নং : n0057 বয়স : 36 লিঙ্গ : পুরুষ	ফটো উপলব্ধ
115	FWC2361046	নাম : আশীস কর্মকার পিতার নাম: শম্ভু কর্মকার বাড়ির নং : n0065 বয়স : 50 লিঙ্গ : পুরুষ	ফটো উপলব্ধ	116	WSU1507102	নাম : প্রতিমা কর্মকার স্বামীর নাম: আশীস কর্মকার বাড়ির নং : n0065 বয়স : 39 লিঙ্গ : মহিলা	ফটো উপলব্ধ	117	WB/36/255/354691	নাম : শ্যামাপদ কর্মকার পিতার নাম: দুর্গাপদ কর্মকার বাড়ির নং : n0078 বয়স : 64 লিঙ্গ : পুরুষ	ফটো উপলব্ধ
118	WSU1839059	নাম : উষা কর্মকার স্বামীর নাম: সুভাষ কর্মকার বাড়ির নং : N0054 বয়স : 30 লিঙ্গ : মহিলা	ফটো উপলব্ধ	119	WSU2277911	নাম : প্রদীপ কর্মকার পিতার নাম: কৃষ্ণপদ কর্মকার বাড়ির নং : এন0054 বয়স : 22 লিঙ্গ : পুরুষ	ফটো উপলব্ধ	120	WSU2278034	নাম : সীমা কর্মকার স্বামীর নাম: প্রসেনজিৎ কর্মকার বাড়ির নং : এন0057 বয়স : 22 লিঙ্গ : মহিলা	ফটো উপলব্ধ

121	WSU2069912	নাম : অরুণ কর্মকার পিতার নাম: রাধারমণ কর্মকার বাড়ির নং : n0055 বয়স : 61 লিঙ্গ : পুরুষ	ফটো উপলব্ধ	122	WSU2243368	নাম : রাহী কর্মকার পিতার নাম: মৃত্যুঞ্জয় কর্মকার বাড়ির নং : এন0078 বয়স : 23 লিঙ্গ : মহিলা	ফটো উপলব্ধ	123	WSU1964220	নাম : পিউ কর্মকার স্বামীর নাম: মহাদেব কর্মকার বাড়ির নং : N0078 বয়স : 26 লিঙ্গ : মহিলা	ফটো উপলব্ধ
124	NRZ2191161	নাম : লাবন্য মন্ডল পিতার নাম: সুভাষ মন্ডল বাড়ির নং : এন0326 বয়স : 25 লিঙ্গ : মহিলা	ফটো উপলব্ধ	125	WSU1421643	নাম : প্রভাত কর্মকার পিতার নাম: অরুণ কর্মকার বাড়ির নং : এন0055 বয়স : 32 লিঙ্গ : পুরুষ	ফটো উপলব্ধ	126	WSU2393569	নাম : অশোক কর্মকার পিতার নাম: দুর্গাপদ কর্মকার বাড়ির নং : n0034 বয়স : 63 লিঙ্গ : পুরুষ	ফটো উপলব্ধ
Q 127	WSU1256957	নাম : মৃত্যুঞ্জয় কেওড়া পিতার নাম: গৌর কেওড়া বাড়ির নং : বয়স : 43 লিঙ্গ : পুরুষ	ফটো উপলব্ধ	128	WSU1367168	নাম : বীনা কোলে স্বামীর নাম: বলরাম কোলে বাড়ির নং : n0164 বয়স : 34 লিঙ্গ : মহিলা	ফটো উপলব্ধ	129	FWC1260116	নাম : জগন্নাথ কোলে পিতার নাম: বংশীবদন কোলে বাড়ির নং : n0164 বয়স : 46 লিঙ্গ : পুরুষ	ফটো উপলব্ধ
130	FWC2361145	নাম : বংশীবদন কোলে পিতার নাম: চন্দ্র মোহন কোলে বাড়ির নং : n0164 বয়স : 75 লিঙ্গ : পুরুষ	ফটো উপলব্ধ	131	WB/36/255/354343	নাম : মঞ্জুরী মণ্ডল স্বামীর নাম: সাধন মণ্ডল বাড়ির নং : n0164 বয়স : 61 লিঙ্গ : মহিলা	ফটো উপলব্ধ	132	WSU1367077	নাম : মৌসুমী কোলে স্বামীর নাম: জগন্নাথ কোলে বাড়ির নং : n0164 বয়স : 35 লিঙ্গ : মহিলা	ফটো উপলব্ধ
133	FWC1498815	নাম : বলরাম কোলে পিতার নাম: বংশী বদন কোলে বাড়ির নং : n0164 বয়স : 44 লিঙ্গ : পুরুষ	ফটো উপলব্ধ	134	WB/36/255/354342	নাম : মঞ্জুরী কোলে স্বামীর নাম: বংশীবদন কোলে বাড়ির নং : n0164 বয়স : 63 লিঙ্গ : মহিলা	ফটো উপলব্ধ	135	WSU2169100	নাম : সেখ মহম্মদ নরুজ্জামান পিতার নাম: সেখ মনিরুজ্জামান বাড়ির নং : N0224 বয়স : 24 লিঙ্গ : পুরুষ	ফটো উপলব্ধ
136	WSU2169159	নাম : সাবানা খাতুন পিতার নাম: সেখ নজরুল ইসলাম বাড়ির নং : এন0224 বয়স : 24 লিঙ্গ : মহিলা	ফটো উপলব্ধ	137	WSU2278026	নাম : সেখ আসাদুল হক পিতার নাম: সেখ আব্দুল হক বাড়ির নং : 313 বয়স : 22 লিঙ্গ : পুরুষ	ফটো উপলব্ধ	138	WSU2277903	নাম : সেখ আজিজুর রহমান পিতার নাম: সেখ আনিসুর রহমান বাড়ির নং : এন0224 বয়স : 22 লিঙ্গ : পুরুষ	ফটো উপলব্ধ
139	WSU2069714	নাম : নবকুমার গরাই পিতার নাম: রামপ্রসাদ গরাই বাড়ির নং : n0070 বয়স : 49 লিঙ্গ : পুরুষ	ফটো উপলব্ধ	140	WB/36/255/354429	নাম : শক্তি গরাই পিতার নাম: গোবিন্দ গরাই বাড়ির নং : n0013 বয়স : 63 লিঙ্গ : পুরুষ	ফটো উপলব্ধ	141	WB/36/255/354190	নাম : দুর্গা গরাই স্বামীর নাম: শক্তি গরাই বাড়ির নং : n0013 বয়স : 57 লিঙ্গ : মহিলা	ফটো উপলব্ধ
142	WSU1507326	নাম : তাপস গরাই পিতার নাম: শক্তিপদ গরাই বাড়ির নং : n0013 বয়স : 32 লিঙ্গ : পুরুষ	ফটো উপলব্ধ	143	WB/36/255/354560	নাম : রামপ্রসাদ গরাই পিতার নাম: অনুকূল গরাই বাড়ির নং : n0070 বয়স : 71 লিঙ্গ : পুরুষ	ফটো উপলব্ধ	144	WSU0508309	নাম : অর্চনা গরাই স্বামীর নাম: নবকুমার গরাই বাড়ির নং : n0070 বয়স : 36 লিঙ্গ : মহিলা	ফটো উপলব্ধ
145	FWC2361152	নাম : অজয়কৃষ্ণ চট্টোপাধ্যায় পিতার নাম: রমানাথ চট্টোপাধ্যায় বাড়ির নং : n0001 বয়স : 69 লিঙ্গ : পুরুষ	ফটো উপলব্ধ	146	WSU1609247	নাম : তশায় চ্যাটাঙ্গী পিতার নাম: মলয়চাঁদ চ্যাটাঙ্গী বাড়ির নং : n0001 বয়স : 32 লিঙ্গ : পুরুষ	ফটো উপলব্ধ	147	FWC2361988	নাম : মলয়চাঁদ চট্টোপাধ্যায় পিতার নাম: রমানাথ চট্টোপাধ্যায় বাড়ির নং : n0001 বয়স : 55 লিঙ্গ : পুরুষ	ফটো উপলব্ধ
148	FWC2188225	নাম : দেবীপ্রসাদ চট্টোপাধ্যায় পিতার নাম: অজয়কৃষ্ণ চট্টোপাধ্যায় বাড়ির নং : n0001 বয়স : 46 লিঙ্গ : পুরুষ	ফটো উপলব্ধ	149	WB/36/255/354021	নাম : পারুল চট্টোপাধ্যায় স্বামীর নাম: অজয়কৃষ্ণ চট্টোপাধ্যায় বাড়ির নং : n0001 বয়স : 65 লিঙ্গ : মহিলা	ফটো উপলব্ধ	150	WB/36/255/354019	নাম : কুমকুম চট্টোপাধ্যায় অন্যান্য: উদয় চট্টোপাধ্যায় বাড়ির নং : n0005 বয়স : 59 লিঙ্গ : মহিলা	ফটো উপলব্ধ



151 নাম : উদয় চট্টোপাধ্যায় পিতার নাম: রমানাথ চট্টোপাধ্যায় বাড়ির নং : n0005 বয়স : 64 লিঙ্গ : পুরুষ	WB/36/255/354051	ফটো উপলব্ধ	152 নাম : তনুশ্রী চ্যাটার্জী স্বামীর নাম: চিকুর চাঁদ চ্যাটার্জী বাড়ির নং : n0004 বয়স : 35 লিঙ্গ : মহিলা	WSU1507201	ফটো উপলব্ধ	153 নাম : চিকুর চট্টোপাধ্যায় পিতার নাম: রমানাথ চট্টোপাধ্যায় বাড়ির নং : n0004 বয়স : 50 লিঙ্গ : পুরুষ	WB/36/255/354111	ফটো উপলব্ধ
154 নাম : আৰ্পনা চট্টোপাধ্যায় স্বামীর নাম: চন্দন চট্টোপাধ্যায় বাড়ির নং : n0004 বয়স : 44 লিঙ্গ : মহিলা	FWC2188241	ফটো উপলব্ধ	155 নাম : চন্দন চট্টোপাধ্যায় পিতার নাম: রমানাথ চট্টোপাধ্যায় বাড়ির নং : n0004 বয়স : 59 লিঙ্গ : পুরুষ	WB/36/255/354041	ফটো উপলব্ধ	156 নাম : কম্পনা চট্টোপাধ্যায় স্বামীর নাম: নয়নরঞ্জন চট্টোপাধ্যায় বাড়ির নং : n0003 বয়স : 56 লিঙ্গ : মহিলা	WB/36/255/354124	ফটো উপলব্ধ
157 নাম : নয়নরঞ্জন চট্টোপাধ্যায় পিতার নাম: মদনগোপাল চট্টোপাধ্যায় বাড়ির নং : n0003 বয়স : 65 লিঙ্গ : পুরুষ	FWC2361178	ফটো উপলব্ধ	158 নাম : বিশ্ববাসিনী চট্টোপাধ্যায় স্বামীর নাম: মদনগোপাল চট্টোপাধ্যায় বাড়ির নং : n0003 বয়স : 84 লিঙ্গ : মহিলা	WB/36/255/354126	ফটো উপলব্ধ	159 নাম : অনিতা চট্টোপাধ্যায় স্বামীর নাম: মলয়চাঁদ চট্টোপাধ্যায় বাড়ির নং : n0005 বয়স : 54 লিঙ্গ : মহিলা	FWC2299816	ফটো উপলব্ধ
160 নাম : শ্যামা প্রসাদ চট্টোপাধ্যায় পিতার নাম: উদয়চাঁদ চট্টোপাধ্যায় বাড়ির নং : n0005 বয়স : 40 লিঙ্গ : পুরুষ	FWC2188233	ফটো উপলব্ধ	161 নাম : মিতা পাল স্বামীর নাম: রাজেশ্বর পাল বাড়ির নং : এন0001 বয়স : 29 লিঙ্গ : মহিলা	UNU2052926	ফটো উপলব্ধ	162 নাম : সুপ্রিয়া দে স্বামীর নাম: পল্লব দে বাড়ির নং : এন0001 বয়স : 26 লিঙ্গ : মহিলা	WSU2230175	ফটো উপলব্ধ
163 নাম : পল্লব দে পিতার নাম: গৌতম দে বাড়ির নং : এন0001 বয়স : 25 লিঙ্গ : পুরুষ	WSU2031581	ফটো উপলব্ধ	164 নাম : পিঙ্কি পাল স্বামীর নাম: জয়ন্ত পাল বাড়ির নং : এন0001 বয়স : 27 লিঙ্গ : মহিলা	WOD2687366	ফটো উপলব্ধ	165 নাম : চিত্রা চ্যাটার্জী পিতার নাম: চন্দন চ্যাটার্জী বাড়ির নং : এন0004 বয়স : 25 লিঙ্গ : মহিলা	WSU1978030	ফটো উপলব্ধ
166 নাম : পূজা পাল স্বামীর নাম: উৎপল পাল বাড়ির নং : এন0001 বয়স : 25 লিঙ্গ : মহিলা	WSU1971746	ফটো উপলব্ধ	167 নাম : অভিনন্দন চ্যাটার্জী পিতার নাম: অসিত বরণ চ্যাটার্জী বাড়ির নং : n0002 বয়স : 28 লিঙ্গ : পুরুষ	WSU1782127	ফটো উপলব্ধ	168 নাম : অসিত বরণ চ্যাটার্জী পিতার নাম: মদনগোপাল চট্টোপাধ্যায় বাড়ির নং : n0002 বয়স : 58 লিঙ্গ : পুরুষ	WB/36/255/354147	ফটো উপলব্ধ
169 নাম : তুলসী চট্টোপাধ্যায় স্বামীর নাম: অসিতবরণ চট্টোপাধ্যায় বাড়ির নং : n0002 বয়স : 54 লিঙ্গ : মহিলা	WB/36/255/354125	ফটো উপলব্ধ	170 নাম : দুর্গা চৌধুরি স্বামীর নাম: জীতেন্দ্র চৌধুরি বাড়ির নং : n0067 বয়স : 85 লিঙ্গ : মহিলা	WB/36/255/354117	ফটো উপলব্ধ	171 নাম : স্বর্ন নন্দী স্বামীর নাম: নবকুমার নন্দী বাড়ির নং : n0067 বয়স : 60 লিঙ্গ : মহিলা	WB/36/255/354118	ফটো উপলব্ধ
172 নাম : নবকুমার নন্দী পিতার নাম: কার্তিক চন্দ্র নন্দী বাড়ির নং : n0067 বয়স : 66 লিঙ্গ : পুরুষ	WSU2069854	ফটো উপলব্ধ	173 নাম : সুপ্রতীম নন্দী পিতার নাম: নবকুমার নন্দী বাড়ির নং : n0067 বয়স : 37 লিঙ্গ : পুরুষ	FWC2414241	ফটো উপলব্ধ	174 নাম : অপরাজিতা কুন্ডু পিতার নাম: আদিত্য কুমার কুন্ডু বাড়ির নং : N0098 বয়স : 35 লিঙ্গ : মহিলা	WSU1257302	ফটো উপলব্ধ
175 নাম : বিশ্বজিৎ দে পিতার নাম: অরুণ কুমার দে বাড়ির নং : N0029 বয়স : 24 লিঙ্গ : পুরুষ	WSU2169282	ফটো উপলব্ধ	176 নাম : শিল্পা দে স্বামীর নাম: অমিত দে বাড়ির নং : n0090 বয়স : 27 লিঙ্গ : মহিলা	WSU1782184	ফটো উপলব্ধ	177 নাম : অসিত দে পিতার নাম: দীনবন্ধু দে বাড়ির নং : n0052 বয়স : 49 লিঙ্গ : পুরুষ	WSU2169571	ফটো উপলব্ধ
178 নাম : সায়ন দে পিতার নাম: সুরেন দে বাড়ির নং : এন0023 বয়স : 23 লিঙ্গ : পুরুষ	WSU2243319	ফটো উপলব্ধ	179 নাম : প্রীতম দে পিতার নাম: নিত্যানন্দ দে বাড়ির নং : এন0134 বয়স : 23 লিঙ্গ : পুরুষ	WSU2243327	ফটো উপলব্ধ	180 নাম : শুভা দে স্বামীর নাম: শ্রীকুমার দে বাড়ির নং : n0116 বয়স : 55 লিঙ্গ : মহিলা	WB/36/255/354688	ফটো উপলব্ধ

181	WB/36/255/354471	নাম : লক্ষী কান্ত দে পিতার নাম: পঞ্চানন দে বাড়ির নং : n0101 বয়স : 73 লিঙ্গ : পুরুষ	ফটো উপলব্ধ	182	WB/36/255/354561	নাম : তারাপদ দে পিতার নাম: যশিরাম দে বাড়ির নং : n0134 বয়স : 66 লিঙ্গ : পুরুষ	ফটো উপলব্ধ	183	WSU1701812	নাম : অনুপম দে পিতার নাম: শ্রীকুমার দে বাড়ির নং : n0116 বয়স : 29 লিঙ্গ : পুরুষ	ফটো উপলব্ধ
184	WSU1932540	নাম : প্রিয়া দে পিতার নাম: অজিত কুমার দে বাড়ির নং : N0153 বয়স : 26 লিঙ্গ : মহিলা	ফটো উপলব্ধ	185	FWC1971290	নাম : সুশীল নন্দী পিতার নাম: বিশ্বনাথ নন্দী বাড়ির নং : n0088 বয়স : 42 লিঙ্গ : পুরুষ	ফটো উপলব্ধ	186	WSU2015071	নাম : লাবনী পাত্র দে স্বামীর নাম: সরোজ দে বাড়ির নং : এন0028 বয়স : 25 লিঙ্গ : মহিলা	ফটো উপলব্ধ
187	WB/36/255/354479	নাম : অরুণ কুমার দে পিতার নাম: উমাপদ দে বাড়ির নং : n0023 বয়স : 56 লিঙ্গ : পুরুষ	ফটো উপলব্ধ	188	WB/36/255/354200	নাম : অলকা দে স্বামীর নাম: মদনমোহন দে বাড়ির নং : n0098 বয়স : 56 লিঙ্গ : মহিলা	ফটো উপলব্ধ	189	WB/36/255/354050	নাম : সুশান্ত দে পিতার নাম: নীলমনি দে বাড়ির নং : n0099 বয়স : 59 লিঙ্গ : পুরুষ	ফটো উপলব্ধ
190	FWC2361236	নাম : গঙ্গা দে স্বামীর নাম: সুশান্ত দে বাড়ির নং : n0099 বয়স : 53 লিঙ্গ : মহিলা	ফটো উপলব্ধ	191	WB/36/255/354107	নাম : ভবানী দে স্বামীর নাম: লক্ষীকান্ত দে বাড়ির নং : n0101 বয়স : 66 লিঙ্গ : মহিলা	ফটো উপলব্ধ	192	FWC1499516	নাম : নয়নচন্দ্র দে পিতার নাম: লক্ষীকান্ত দে বাড়ির নং : n0101 বয়স : 46 লিঙ্গ : পুরুষ	ফটো উপলব্ধ
193	WSU1256841	নাম : টগরী দে স্বামীর নাম: নিত্যানন্দ দে বাড়ির নং : n0134 বয়স : 38 লিঙ্গ : মহিলা	ফটো উপলব্ধ	194	WSU1507268	নাম : সৌরভ দে পিতার নাম: অজিত কুমার দে বাড়ির নং : n0153 বয়স : 31 লিঙ্গ : পুরুষ	ফটো উপলব্ধ	195	FWC1972736	নাম : শচীন্দ্রনাথ দে পিতার নাম: শৈলেন্দ্রনাথ দে বাড়ির নং : n0158 বয়স : 47 লিঙ্গ : পুরুষ	ফটো উপলব্ধ
196	WSU1474618	নাম : মধুমালী মাঝি পিতার নাম: তপন কুমার মাঝি বাড়ির নং : এন0101 বয়স : 34 লিঙ্গ : মহিলা	ফটো উপলব্ধ	197	FWC1971308	নাম : বাপ্পাদিত্য দে পিতার নাম: বিশ্বনাথ দে বাড়ির নং : n0020 বয়স : 44 লিঙ্গ : পুরুষ	ফটো উপলব্ধ	198	FWC1971316	নাম : সুকান্ত দে পিতার নাম: বিশ্বনাথ দে বাড়ির নং : n0020 বয়স : 42 লিঙ্গ : পুরুষ	ফটো উপলব্ধ
199	FWC2299824	নাম : রূপা দে স্বামীর নাম: সুকান্ত দে বাড়ির নং : n0020 বয়স : 38 লিঙ্গ : মহিলা	ফটো উপলব্ধ	200	WB/36/255/354276	নাম : তুলসী দে স্বামীর নাম: উমাপদ দে বাড়ির নং : n0023 বয়স : 73 লিঙ্গ : মহিলা	ফটো উপলব্ধ	201	WB/36/255/354277	নাম : তাপসী দে স্বামীর নাম: অরুণ দে বাড়ির নং : n0023 বয়স : 50 লিঙ্গ : মহিলা	ফটো উপলব্ধ
202	FWC2361186	নাম : তরুণ দে পিতার নাম: উমাপদ দে বাড়ির নং : n0023 বয়স : 54 লিঙ্গ : পুরুষ	ফটো উপলব্ধ	203	WB/36/255/354571	নাম : সুকুমার দে পিতার নাম: গোপাল দে বাড়ির নং : n0028 বয়স : 69 লিঙ্গ : পুরুষ	ফটো উপলব্ধ	204	WB/36/255/354363	নাম : সোমা দে স্বামীর নাম: পঞ্চানন দে বাড়ির নং : n0090 বয়স : 61 লিঙ্গ : মহিলা	ফটো উপলব্ধ
205	FWC1260058	নাম : শ্যামসুন্দর দে পিতার নাম: সুকুমার দে বাড়ির নং : n0028 বয়স : 48 লিঙ্গ : পুরুষ	ফটো উপলব্ধ	206	WSU1366988	নাম : সরোজ দে পিতার নাম: সুকুমার দে বাড়ির নং : n0028 বয়স : 34 লিঙ্গ : পুরুষ	ফটো উপলব্ধ	207	WB/36/255/354541	নাম : নবকুমার দে পিতার নাম: গোপাল দে বাড়ির নং : n0029 বয়স : 66 লিঙ্গ : পুরুষ	ফটো উপলব্ধ
208	FWC2361202	নাম : নিরুপমা দে স্বামীর নাম: নবকুমার দে বাড়ির নং : n0029 বয়স : 62 লিঙ্গ : মহিলা	ফটো উপলব্ধ	209	FWC2361194	নাম : আরতী দে স্বামীর নাম: দীনবন্ধু দে বাড়ির নং : n0052 বয়স : 69 লিঙ্গ : মহিলা	ফটো উপলব্ধ	210	FWC2189611	নাম : বুমা দে স্বামীর নাম: অসিত দে বাড়ির নং : n0052 বয়স : 41 লিঙ্গ : মহিলা	ফটো উপলব্ধ



211	WB/36/254/534370	নাম : অসিত দে পিতার নাম: নির্মল দে বাড়ির নং : n0088 বয়স : 57 লিঙ্গ : পুরুষ	ফটো উপলব্ধ	212	WB/36/254/534347	নাম : মমতা দে স্বামীর নাম: অসিত দে বাড়ির নং : n0088 বয়স : 50 লিঙ্গ : মহিলা	ফটো উপলব্ধ	213	WB/36/255/354186	নাম : বেলা দে স্বামীর নাম: গোপাল দে বাড়ির নং : n0153 বয়স : 89 লিঙ্গ : মহিলা	ফটো উপলব্ধ
214	FWC2188324	নাম : অর্ণনা দে স্বামীর নাম: তারাপদ দে বাড়ির নং : n0134 বয়স : 61 লিঙ্গ : মহিলা	ফটো উপলব্ধ	215	WB/36/255/354100	নাম : পঞ্চানন দে পিতার নাম: সুধীর দে বাড়ির নং : n0090 বয়স : 70 লিঙ্গ : পুরুষ	ফটো উপলব্ধ	216	WSU1702133	নাম : শম্পা গায়েন(দে) স্বামীর নাম: তপন দে বাড়ির নং : n0089 বয়স : 33 লিঙ্গ : মহিলা	ফটো উপলব্ধ
217	FWC2188290	নাম : তপন দে পিতার নাম: অসিত কুমার দে বাড়ির নং : n0089 বয়স : 42 লিঙ্গ : পুরুষ	ফটো উপলব্ধ	218	WB/36/255/354381	নাম : রীনা দে স্বামীর নাম: অসিত দে বাড়ির নং : n0089 বয়স : 56 লিঙ্গ : মহিলা	ফটো উপলব্ধ	219	WB/36/255/354586	নাম : জয়দেব দে পিতার নাম: সুধীর দে বাড়ির নং : n0133 বয়স : 64 লিঙ্গ : পুরুষ	ফটো উপলব্ধ
220	WSU2453512	নাম : শ্রীকুমার দে পিতার নাম: জীতেন্দ্রনাথ দে বাড়ির নং : n0116 বয়স : 56 লিঙ্গ : পুরুষ	ফটো উপলব্ধ	221	FWC2361210	নাম : মনোজকুমার দে পিতার নাম: জীতেন্দ্রনাথ দে বাড়ির নং : n0116 বয়স : 60 লিঙ্গ : পুরুষ	ফটো উপলব্ধ	222	WSU2301414	নাম : অসিত কুমার দে পিতার নাম: ষষ্টিরাম দে বাড়ির নং : n0089 বয়স : 64 লিঙ্গ : পুরুষ	ফটো উপলব্ধ
223	FWC1971282	নাম : যমুনা দে স্বামীর নাম: ষষ্টিরাম দে বাড়ির নং : n0088 বয়স : 46 লিঙ্গ : মহিলা	ফটো উপলব্ধ	224	WB/36/255/354104	নাম : দীনবন্ধু দে পিতার নাম: সনাতন দে বাড়ির নং : n0052 বয়স : 73 লিঙ্গ : পুরুষ	ফটো উপলব্ধ	225	WSU1421676	নাম : পম্পা দে স্বামীর নাম: শ্যামসুন্দর দে বাড়ির নং : n0028 বয়স : 35 লিঙ্গ : মহিলা	ফটো উপলব্ধ
226	WSU0508820	নাম : সমিত কুমার দে পিতার নাম: বাসুদেব দে বাড়ির নং : n0090 বয়স : 38 লিঙ্গ : পুরুষ	ফটো উপলব্ধ	227	WB/36/255/354364	নাম : প্রতিমা দে স্বামীর নাম: বাসুদেব দে বাড়ির নং : n0090 বয়স : 64 লিঙ্গ : মহিলা	ফটো উপলব্ধ	228	WB/36/255/354435	নাম : বাসুদেব দে পিতার নাম: সুধীর দে বাড়ির নং : n0090 বয়স : 66 লিঙ্গ : পুরুষ	ফটো উপলব্ধ
229	FWC1971274	নাম : অমিত দে পিতার নাম: সুকুমার দে বাড়ির নং : n0090 বয়স : 43 লিঙ্গ : পুরুষ	ফটো উপলব্ধ	230	WSU1421510	নাম : মুক্তা দে স্বামীর নাম: মনোহর দে বাড়ির নং : n0090 বয়স : 33 লিঙ্গ : মহিলা	ফটো উপলব্ধ	231	FWC1259423	নাম : মনোহর দে পিতার নাম: সুকুমার দে বাড়ির নং : n0090 বয়স : 46 লিঙ্গ : পুরুষ	ফটো উপলব্ধ
232	WB/36/255/354362	নাম : পম্পা দে স্বামীর নাম: সুকুমার দে বাড়ির নং : n0090 বয়স : 66 লিঙ্গ : মহিলা	ফটো উপলব্ধ	233	FWC1971266	নাম : সুকুমার দে পিতার নাম: সুধীর দে বাড়ির নং : n0090 বয়স : 68 লিঙ্গ : পুরুষ	ফটো উপলব্ধ	234	WSU1421536	নাম : মৌমিতা দে স্বামীর নাম: নবকুমার দে বাড়ির নং : n0090 বয়স : 34 লিঙ্গ : মহিলা	ফটো উপলব্ধ
235	FWC1259415	নাম : নবকুমার দে পিতার নাম: পঞ্চানন দে বাড়ির নং : n0090 বয়স : 46 লিঙ্গ : পুরুষ	ফটো উপলব্ধ	236	WB/36/255/354332	নাম : বিশ্বনাথ দে পিতার নাম: সনাতন দে বাড়ির নং : n0020 বয়স : 66 লিঙ্গ : পুরুষ	ফটো উপলব্ধ	237	WSU1839067	নাম : মনিকা দে স্বামীর নাম: সমিত কুমার দে বাড়ির নং : N0090 বয়স : 27 লিঙ্গ : মহিলা	ফটো উপলব্ধ
238	WB/36/255/354165	নাম : মাধবী দে স্বামীর নাম: বিশ্বনাথ দে বাড়ির নং : n0020 বয়স : 59 লিঙ্গ : মহিলা	ফটো উপলব্ধ	239	FWC2188365	নাম : লক্ষ্মী দে স্বামীর নাম: বাপ্পাদিতা দে বাড়ির নং : n0020 বয়স : 43 লিঙ্গ : মহিলা	ফটো উপলব্ধ	240	WSU2419869	নাম : নিলয় দে পিতার নাম: সুকান্ত দে বাড়ির নং : এন0020 বয়স : 20 লিঙ্গ : পুরুষ	ফটো উপলব্ধ

241	FWC2188282	নাম : কুমা দে স্বামীর নাম: তরুন দে বাড়ির নং : n0023 বয়স : 43 লিঙ্গ : মহিলা	ফটো উপলব্ধ	242	WB/36/255/354453	নাম : অজিত কুমার দে পিতার নাম: গোপাল দে বাড়ির নং : n0153 বয়স : 64 লিঙ্গ : পুরুষ	ফটো উপলব্ধ	243	FWC1971225	নাম : নিত্যানন্দ দে পিতার নাম: তারাপদ দে বাড়ির নং : n0134 বয়স : 44 লিঙ্গ : পুরুষ	ফটো উপলব্ধ
244	WSU2391753	নাম : বর্ষা দে স্বামীর নাম: অজিত দে বাড়ির নং : n0153 বয়স : 51 লিঙ্গ : মহিলা	ফটো উপলব্ধ	245	WB/36/255/354070	নাম : অর্চনা নন্দী স্বামীর নাম: অনিল নন্দী বাড়ির নং : n0086 বয়স : 57 লিঙ্গ : মহিলা	ফটো উপলব্ধ	246	FWC2361467	নাম : যমুনা মণ্ডল স্বামীর নাম: পিরুপদ মণ্ডল বাড়ির নং : n0083 বয়স : 53 লিঙ্গ : মহিলা	ফটো উপলব্ধ
247	FWC1499136	নাম : নিখিল কুমার নন্দী পিতার নাম: অশোক নন্দী বাড়ির নং : n0083 বয়স : 43 লিঙ্গ : পুরুষ	ফটো উপলব্ধ	248	WSU1421833	নাম : প্রিয়াংকা নন্দী স্বামীর নাম: নিখিল কুমার নন্দী বাড়ির নং : n0083 বয়স : 32 লিঙ্গ : মহিলা	ফটো উপলব্ধ	249	WB/36/255/354583	নাম : অনিল নন্দী পিতার নাম: গনেশ নন্দী বাড়ির নং : n0086 বয়স : 62 লিঙ্গ : পুরুষ	ফটো উপলব্ধ
250	WSU1701820	নাম : তথায় নন্দী পিতার নাম: অজিত কুমার নন্দী বাড়ির নং : n0082 বয়স : 29 লিঙ্গ : পুরুষ	ফটো উপলব্ধ	251	WB/36/255/354026	নাম : রেখা নন্দী স্বামীর নাম: অজিত কুমার নন্দী বাড়ির নং : n0082 বয়স : 55 লিঙ্গ : মহিলা	ফটো উপলব্ধ	252	WB/36/255/354290	নাম : তাপস নন্দী পিতার নাম: শংকর নন্দী বাড়ির নং : n0069 বয়স : 52 লিঙ্গ : পুরুষ	ফটো উপলব্ধ
253	WB/36/255/354361	নাম : সরস্বতী নন্দী স্বামীর নাম: সত্যকিংকর নন্দী বাড়ির নং : n0068 বয়স : 74 লিঙ্গ : মহিলা	ফটো উপলব্ধ	254	FWC2189629	নাম : চন্দনা নন্দী স্বামীর নাম: মানস নন্দী বাড়ির নং : n0068 বয়স : 41 লিঙ্গ : মহিলা	ফটো উপলব্ধ	255	WSU1367085	নাম : অমানিশা নন্দী স্বামীর নাম: সলিল কান্তি নন্দী বাড়ির নং : n0048 বয়স : 34 লিঙ্গ : মহিলা	ফটো উপলব্ধ
256	FWC1258839	নাম : সলিলকান্তি নন্দী পিতার নাম: বিশ্বনাথ নন্দী বাড়ির নং : n0048 বয়স : 47 লিঙ্গ : পুরুষ	ফটো উপলব্ধ	257	FWC2299832	নাম : রানু নন্দী স্বামীর নাম: মুনালকান্তি নন্দী বাড়ির নং : n0048 বয়স : 39 লিঙ্গ : মহিলা	ফটো উপলব্ধ	258	FWC1258805	নাম : মুনালকান্তি নন্দী পিতার নাম: বিশ্বনাথ নন্দী বাড়ির নং : n0048 বয়স : 49 লিঙ্গ : পুরুষ	ফটো উপলব্ধ
259	WB/36/255/354109	নাম : যমুনা নন্দী স্বামীর নাম: বিশ্বনাথ নন্দী বাড়ির নং : n0048 বয়স : 76 লিঙ্গ : মহিলা	ফটো উপলব্ধ	260	FWC1258979	নাম : অপর্ণা নন্দী স্বামীর নাম: নির্মলকান্তি নন্দী বাড়ির নং : n0047 বয়স : 48 লিঙ্গ : মহিলা	ফটো উপলব্ধ	261	WB/36/255/354115	নাম : নির্মলকান্তি নন্দী পিতার নাম: বিশ্বনাথ নন্দী বাড়ির নং : n0047 বয়স : 53 লিঙ্গ : পুরুষ	ফটো উপলব্ধ
262	FWC2361251	নাম : চম্পাবতী নন্দী স্বামীর নাম: আনন্দ মোহন নন্দী বাড়ির নং : n0019 বয়স : 71 লিঙ্গ : মহিলা	ফটো উপলব্ধ	263	WB/36/255/354477	নাম : আনন্দ মোহন নন্দী পিতার নাম: দুর্লভ নন্দী বাড়ির নং : n0019 বয়স : 78 লিঙ্গ : পুরুষ	ফটো উপলব্ধ	264	FWC2188407	নাম : রেনু (মণ্ডল) নন্দী স্বামীর নাম: শ্যামাদাস মণ্ডল বাড়ির নং : n0018 বয়স : 45 লিঙ্গ : মহিলা	ফটো উপলব্ধ
265	WB/36/255/354419	নাম : বেলাবানী নন্দী স্বামীর নাম: উপানন্দ নন্দী বাড়ির নং : n0018 বয়স : 66 লিঙ্গ : মহিলা	ফটো উপলব্ধ	266	WB/36/255/354482	নাম : উপানন্দ নন্দী পিতার নাম: দুর্লভ নন্দী বাড়ির নং : n0018 বয়স : 72 লিঙ্গ : পুরুষ	ফটো উপলব্ধ	267	WSU1367010	নাম : সুপ্রভাত নন্দী পিতার নাম: অনিল নন্দী বাড়ির নং : n0086 বয়স : 34 লিঙ্গ : পুরুষ	ফটো উপলব্ধ
268	WSU1609155	নাম : দীপা বাগ (নন্দী) স্বামীর নাম: সুপ্রভাত নন্দী বাড়ির নং : n0086 বয়স : 32 লিঙ্গ : মহিলা	ফটো উপলব্ধ	269	WB/36/255/354137	নাম : সত্য কিঙ্কর নন্দী পিতার নাম: কার্তিক নন্দী বাড়ির নং : n0068 বয়স : 77 লিঙ্গ : পুরুষ	ফটো উপলব্ধ	270	FWC1497833	নাম : মানস নন্দী পিতার নাম: সত্য কিঙ্কর নন্দী বাড়ির নং : n0068 বয়স : 45 লিঙ্গ : পুরুষ	ফটো উপলব্ধ

271	WB/36/255/354336	ফটো উপলব্ধ	272	WB/36/255/354027	ফটো উপলব্ধ	273	FWC2361244	ফটো উপলব্ধ
নাম : জয়াবতী নন্দী স্বামীর নাম: তাপস নন্দী বাড়ির নং : n0069 বয়স : 50 লিঙ্গ : মহিলা			নাম : তুলসী নন্দী স্বামীর নাম: গনেশ নন্দী বাড়ির নং : n0082 বয়স : 89 লিঙ্গ : মহিলা			নাম : অজিত কুমার নন্দী পিতার নাম: গনেশ নন্দী বাড়ির নং : n0082 বয়স : 60 লিঙ্গ : পুরুষ		
274	FWC2361459	ফটো উপলব্ধ	275	WSU2505360	ফটো উপলব্ধ	276	WSU2301315	ফটো উপলব্ধ
নাম : গান্ধারী মণ্ডল পিতার নাম: সত্যকিংকর মণ্ডল বাড়ির নং : n0083 বয়স : 61 লিঙ্গ : মহিলা			নাম : পিরুপদ মণ্ডল পিতার নাম: সত্যকিংকর মণ্ডল বাড়ির নং : n0083 বয়স : 57 লিঙ্গ : পুরুষ			নাম : প্রনতী নন্দী স্বামীর নাম: অশোক নন্দী বাড়ির নং : n0083 বয়স : 63 লিঙ্গ : মহিলা		
277	WSU1507235	ফটো উপলব্ধ	278	WSU1421825	ফটো উপলব্ধ	279	WSU2243343	ফটো উপলব্ধ
নাম : টুম্পা নন্দী স্বামীর নাম: অখিল নন্দী বাড়ির নং : n0083 বয়স : 31 লিঙ্গ : মহিলা			নাম : অখিল নন্দী পিতার নাম: অশোক নন্দী বাড়ির নং : n0083 বয়স : 42 লিঙ্গ : পুরুষ			নাম : সন্দীপ নন্দী পিতার নাম: তাপস নন্দী বাড়ির নং : এন0069 বয়স : 23 লিঙ্গ : পুরুষ		
280	FWC2361475	ফটো উপলব্ধ	281	WSU2259372	ফটো উপলব্ধ	282	WSU2243541	ফটো উপলব্ধ
নাম : অশোক নন্দী পিতার নাম: গনেশ নন্দী বাড়ির নং : n0083 বয়স : 64 লিঙ্গ : পুরুষ			নাম : নবকুমার প্রামাণিক পিতার নাম: শংকর প্রামাণিক বাড়ির নং : n0107 বয়স : 52 লিঙ্গ : পুরুষ			নাম : শ্রাবনী প্রামাণিক পিতার নাম: সমীর প্রামাণিক বাড়ির নং : এন0012 বয়স : 23 লিঙ্গ : মহিলা		
283	WSU2168979	ফটো উপলব্ধ	284	WSU1978253	ফটো উপলব্ধ	285	WSU1781996	ফটো উপলব্ধ
নাম : আশিষ প্রামাণিক পিতার নাম: হরিলাল প্রামাণিক বাড়ির নং : N0110 বয়স : 25 লিঙ্গ : পুরুষ			নাম : অপর্ণা প্রামাণিক পিতার নাম: সুকুমার প্রামাণিক বাড়ির নং : এন0106 বয়স : 25 লিঙ্গ : মহিলা			নাম : দেবাশিষ পরামাণিক পিতার নাম: হারুলাল পরামাণিক বাড়ির নং : n0110 বয়স : 29 লিঙ্গ : পুরুষ		
286	WSU2365146	ফটো উপলব্ধ	287	WSU2277945	ফটো উপলব্ধ	288	WSU1906221	ফটো উপলব্ধ
নাম : বৃষ্টি প্রামাণিক পিতার নাম: তারাপদ প্রামাণিক বাড়ির নং : এন0110 বয়স : 21 লিঙ্গ : মহিলা			নাম : মনিকা প্রামাণিক পিতার নাম: হারু প্রামাণিক বাড়ির নং : এন0110 বয়স : 22 লিঙ্গ : মহিলা			নাম : পূজা কুন্ডু পিতার নাম: উত্তম কুন্ডু বাড়ির নং : N0022 বয়স : 27 লিঙ্গ : মহিলা		
289	WSU1782135	ফটো উপলব্ধ	290	WSU1782051	ফটো উপলব্ধ	291	WSU2267631	ফটো উপলব্ধ
নাম : অসীম প্রামাণিক পিতার নাম: সন্তোষ প্রামাণিক বাড়ির নং : n0010 বয়স : 28 লিঙ্গ : পুরুষ			নাম : ভোলানাথ প্রামাণিক পিতার নাম: ধনঞ্জয় প্রামাণিক বাড়ির নং : n0011 বয়স : 28 লিঙ্গ : পুরুষ			নাম : দিলীপ প্রামাণিক পিতার নাম: শংকর প্রামাণিক বাড়ির নং : n0022 বয়স : 65 লিঙ্গ : পুরুষ		
292	WB/36/255/354670	ফটো উপলব্ধ	293	FWC1972793	ফটো উপলব্ধ	294	WB/36/255/354390	ফটো উপলব্ধ
নাম : তারাপদ প্রামাণিক পিতার নাম: শংকর প্রামাণিক বাড়ির নং : n0110 বয়স : 51 লিঙ্গ : পুরুষ			নাম : অর্পনা প্রামাণিক স্বামীর নাম: তারাপদ প্রামাণিক বাড়ির নং : n0110 বয়স : 43 লিঙ্গ : মহিলা			নাম : হারুলাল প্রামাণিক পিতার নাম: দুর্গা প্রামাণিক বাড়ির নং : n0110 বয়স : 55 লিঙ্গ : পুরুষ		
295	WB/36/255/354280	ফটো উপলব্ধ	296	FWC2299857	ফটো উপলব্ধ	297	WB/36/255/354167	ফটো উপলব্ধ
নাম : মমতা প্রামাণিক স্বামীর নাম: হারুলাল প্রামাণিক বাড়ির নং : n0110 বয়স : 51 লিঙ্গ : মহিলা			নাম : ধর্মেন্দু প্রামাণিক পিতার নাম: বলরাম প্রামাণিক বাড়ির নং : n0110 বয়স : 39 লিঙ্গ : পুরুষ			নাম : সন্ধ্যা প্রামাণিক স্বামীর নাম: ভাস্কর প্রামাণিক বাড়ির নং : n0011 বয়স : 72 লিঙ্গ : মহিলা		
298	WB/36/255/354359	ফটো উপলব্ধ	299	FWC2188670	ফটো উপলব্ধ	300	FWC2361442	ফটো উপলব্ধ
নাম : অর্চনা প্রামাণিক স্বামীর নাম: দিলীপ প্রামাণিক বাড়ির নং : n0022 বয়স : 58 লিঙ্গ : মহিলা			নাম : মনিকা কুন্ডু স্বামীর নাম: উত্তম কুন্ডু বাড়ির নং : n0022 বয়স : 46 লিঙ্গ : মহিলা			নাম : সুকুমার প্রামাণিক পিতার নাম: শংকর প্রামাণিক বাড়ির নং : n0106 বয়স : 58 লিঙ্গ : পুরুষ		



301	WB/36/255/354677	নাম : ঝর্ণা প্রামানিক স্বামীর নাম: সুকুমার প্রামানিক বাড়ির নং : n0106 বয়স : 53 লিঙ্গ : মহিলা	ফটো উপলব্ধ	302	WB/36/255/354360	নাম : ভারতী প্রামানিক স্বামীর নাম: শংকর প্রামানিক বাড়ির নং : n0108 বয়স : 77 লিঙ্গ : মহিলা	ফটো উপলব্ধ	303	WB/36/255/354545	নাম : উত্তম কুণ্ডু পিতার নাম: মদন মোহন কুণ্ডু বাড়ির নং : N022 বয়স : 54 লিঙ্গ : পুরুষ	ফটো উপলব্ধ
304	WB/36/255/354537	নাম : চায়না প্রামানিক স্বামীর নাম: সন্তোষ প্রামানিক বাড়ির নং : n0010 বয়স : 53 লিঙ্গ : মহিলা	ফটো উপলব্ধ	305	WB/36/255/354478	নাম : ধনঞ্জয় প্রামানিক পিতার নাম: ভাস্কর প্রামানিক বাড়ির নং : n0011 বয়স : 56 লিঙ্গ : পুরুষ	ফটো উপলব্ধ	306	WSU2505436	নাম : ইতা প্রামানিক স্বামীর নাম: ধনঞ্জয় প্রামানিক বাড়ির নং : n0011 বয়স : 51 লিঙ্গ : মহিলা	ফটো উপলব্ধ
307	WSU1507185	নাম : কুমা প্রামানিক পিতার নাম: ধনঞ্জয় প্রামানিক বাড়ির নং : n0011 বয়স : 32 লিঙ্গ : মহিলা	ফটো উপলব্ধ	308	FWC2361434	নাম : প্রতিমা প্রামানিক স্বামীর নাম: রনজিৎ প্রামানিক বাড়ির নং : n0012 বয়স : 81 লিঙ্গ : মহিলা	ফটো উপলব্ধ	309	WB/36/255/354330	নাম : সমীর প্রামানিক পিতার নাম: রনজিৎ প্রামানিক বাড়ির নং : n0012 বয়স : 61 লিঙ্গ : পুরুষ	ফটো উপলব্ধ
310	WB/36/255/354170	নাম : মিনতী প্রামানিক স্বামীর নাম: সমীর প্রামানিক বাড়ির নং : n0012 বয়স : 56 লিঙ্গ : মহিলা	ফটো উপলব্ধ	311	WSU1701994	নাম : সুপর্ণা প্রামানিক পিতার নাম: সুকুমার প্রামানিক বাড়ির নং : n0106 বয়স : 29 লিঙ্গ : মহিলা	ফটো উপলব্ধ	312	FWC1500149	নাম : মিতা প্রামানিক স্বামীর নাম: নবকুমার প্রামানিক বাড়ির নং : n0107 বয়স : 46 লিঙ্গ : মহিলা	ফটো উপলব্ধ
313	WSU2394310	নাম : সন্তোষ প্রামানিক পিতার নাম: কিংকর প্রামানিক বাড়ির নং : n0010 বয়স : 63 লিঙ্গ : পুরুষ	ফটো উপলব্ধ	314	WSU1782176	নাম : সবিতা দে(পাল) স্বামীর নাম: চন্ডীপ্রসাদ পাল বাড়ির নং : n0087 বয়স : 28 লিঙ্গ : মহিলা	ফটো উপলব্ধ	315	WB/36/255/354029	নাম : সরমা পাল স্বামীর নাম: লক্ষী নারায়ন পাল বাড়ির নং : n0041 বয়স : 54 লিঙ্গ : মহিলা	ফটো উপলব্ধ
316	WSU1186469	নাম : শান্তিপ্রিয় পাল পিতার নাম: লক্ষী কান্ত পাল বাড়ির নং : n0024 বয়স : 35 লিঙ্গ : পুরুষ	ফটো উপলব্ধ	317	WB/36/255/354128	নাম : অঞ্জলী পাল স্বামীর নাম: মদনগোপাল পাল বাড়ির নং : n0037 বয়স : 69 লিঙ্গ : মহিলা	ফটো উপলব্ধ	318	FWC2189645	নাম : সোনালী পাল স্বামীর নাম: রামকৃষ্ণ পাল বাড়ির নং : n0037 বয়স : 39 লিঙ্গ : মহিলা	ফটো উপলব্ধ
319	FWC1500156	নাম : রূপালী পাল স্বামীর নাম: শ্রীকান্ত পাল বাড়ির নং : n0041 বয়স : 45 লিঙ্গ : মহিলা	ফটো উপলব্ধ	320	WB/36/255/354974	নাম : গোপাল পাল পিতার নাম: ধ্রুবপদ পাল বাড়ির নং : n0043 বয়স : 73 লিঙ্গ : পুরুষ	ফটো উপলব্ধ	321	WB/36/255/354291	নাম : তারা পাল স্বামীর নাম: গোপাল পাল বাড়ির নং : n0043 বয়স : 70 লিঙ্গ : মহিলা	ফটো উপলব্ধ
322	FWC2450229	নাম : অসীম পাল পিতার নাম: গোপাল চন্দ্র পাল বাড়ির নং : n0043 বয়স : 37 লিঙ্গ : পুরুষ	ফটো উপলব্ধ	323	FWC1498781	নাম : সুশান্ত কুমার পাল পিতার নাম: গোবিন্দ পাল বাড়ির নং : n0136 বয়স : 53 লিঙ্গ : পুরুষ	ফটো উপলব্ধ	324	FWC2361392	নাম : সুকুমার পাল পিতার নাম: যতীন্দ্র পাল বাড়ির নং : n0085 বয়স : 60 লিঙ্গ : পুরুষ	ফটো উপলব্ধ
325	FWC2361400	নাম : ভারতী পাল স্বামীর নাম: সুকুমার পাল বাড়ির নং : n0085 বয়স : 58 লিঙ্গ : মহিলা	ফটো উপলব্ধ	326	FWC2188647	নাম : রাজেশ্বর পাল পিতার নাম: সুকুমার পাল বাড়ির নং : n0085 বয়স : 41 লিঙ্গ : পুরুষ	ফটো উপলব্ধ	327	FWC2188654	নাম : অচিন্ত্য পাল পিতার নাম: সুকুমার পাল বাড়ির নং : n0085 বয়স : 40 লিঙ্গ : পুরুষ	ফটো উপলব্ধ
328	WB/36/255/354244	নাম : অবনী পাল পিতার নাম: ভ্রূষণ পাল বাড়ির নং : n0087 বয়স : 93 লিঙ্গ : পুরুষ	ফটো উপলব্ধ	329	WB/36/255/354218	নাম : গঙ্গা পাল স্বামীর নাম: অবনী পাল বাড়ির নং : n0087 বয়স : 81 লিঙ্গ : মহিলা	ফটো উপলব্ধ	330	WB/36/255/354467	নাম : শ্যামসুন্দর পাল পিতার নাম: অবনী পাল বাড়ির নং : n0087 বয়স : 64 লিঙ্গ : পুরুষ	ফটো উপলব্ধ

331	WB/36/255/354057	ফটো উপলব্ধ	332	FWC2412930	ফটো উপলব্ধ	333	FWC1260215	ফটো উপলব্ধ
নাম : চন্দনা পাল স্বামীর নাম: শ্যামসুন্দর পাল বাড়ির নং : n0087 বয়স : 59 লিঙ্গ : মহিলা			নাম : চন্ডী প্রসাদ পাল পিতার নাম: শ্যামসুন্দর পাল বাড়ির নং : n0087 বয়স : 37 লিঙ্গ : পুরুষ			নাম : সম্পা পাল স্বামীর নাম: মদনমোহন পাল বাড়ির নং : n0087 বয়স : 48 লিঙ্গ : মহিলা		
334	FWC2361343	ফটো উপলব্ধ	335	FWC2188514	ফটো উপলব্ধ	336	WSU1421734	ফটো উপলব্ধ
নাম : কবিতা পাল স্বামীর নাম: দিলীপ পাল বাড়ির নং : n0136 বয়স : 53 লিঙ্গ : মহিলা			নাম : মহাদেব পাল পিতার নাম: গোবিন্দ পাল বাড়ির নং : n0136 বয়স : 46 লিঙ্গ : পুরুষ			নাম : সোমা পাল স্বামীর নাম: সুশান্ত কুমার পাল বাড়ির নং : n0136 বয়স : 43 লিঙ্গ : মহিলা		
337	FWC2361418	ফটো উপলব্ধ	338	WSU1367069	ফটো উপলব্ধ	339	WSU1507243	ফটো উপলব্ধ
নাম : লক্ষ্মীনারায়ন পাল পিতার নাম: শংকর পাল বাড়ির নং : n0041 বয়স : 58 লিঙ্গ : পুরুষ			নাম : সুমিত্রা সিং পিতার নাম: রামচন্দ্র সিং বাড়ির নং : n0238 বয়স : 33 লিঙ্গ : মহিলা			নাম : কুহেলী পাল স্বামীর নাম: জয় প্রকাশ পাল বাড়ির নং : n0081 বয়স : 31 লিঙ্গ : মহিলা		
340	WB/36/255/354172	ফটো উপলব্ধ	341	WSU0509414	ফটো উপলব্ধ	342	WSU1421742	ফটো উপলব্ধ
নাম : অন্ন পাল স্বামীর নাম: সন্তোষ পাল বাড়ির নং : n0071 বয়স : 61 লিঙ্গ : মহিলা			নাম : লালমোহন পাল পিতার নাম: সন্তোষ কুমার পাল বাড়ির নং : n0071 বয়স : 37 লিঙ্গ : পুরুষ			নাম : গৌতম পাল পিতার নাম: সন্তোষ কুমার পাল বাড়ির নং : n0071 বয়স : 42 লিঙ্গ : পুরুষ		
343	WB/36/255/354584	ফটো উপলব্ধ	344	FWC2361350	ফটো উপলব্ধ	345	FWC2299840	ফটো উপলব্ধ
নাম : সন্তোষ কুমার পাল পিতার নাম: তিনকড়ি পাল বাড়ির নং : n0071 বয়স : 66 লিঙ্গ : পুরুষ			নাম : ছবি পাল স্বামীর নাম: সাধন পাল বাড়ির নং : n0071 বয়স : 68 লিঙ্গ : মহিলা			নাম : মল্লিকা পাল স্বামীর নাম: ফুলকুমার পাল বাড়ির নং : n0066 বয়স : 39 লিঙ্গ : মহিলা		
346	FWC1259076	ফটো উপলব্ধ	347	WSU1507250	ফটো উপলব্ধ	348	WB/36/255/354313	ফটো উপলব্ধ
নাম : ফুলকুমার পাল পিতার নাম: কৃষ্ণপদ পাল বাড়ির নং : n0066 বয়স : 47 লিঙ্গ : পুরুষ			নাম : তাপস পাল পিতার নাম: বামাপদ পাল বাড়ির নং : n0064 বয়স : 31 লিঙ্গ : পুরুষ			নাম : রূপালি পাল স্বামীর নাম: বামাপদ পাল বাড়ির নং : n0064 বয়স : 58 লিঙ্গ : মহিলা		
349	WB/36/255/354562	ফটো উপলব্ধ	350	FWC2361384	ফটো উপলব্ধ	351	FWC1971555	ফটো উপলব্ধ
নাম : বামাপদ পাল পিতার নাম: গোবিন্দ পাল বাড়ির নং : n0064 বয়স : 68 লিঙ্গ : পুরুষ			নাম : প্রশান্ত পাল পিতার নাম: সন্তোষ পাল বাড়ির নং : 62 বয়স : 41 লিঙ্গ : পুরুষ			নাম : শ্রীমন্ত পাল পিতার নাম: সন্তোষ পাল বাড়ির নং : n0061 বয়স : 43 লিঙ্গ : পুরুষ		
352	WSU1609221	ফটো উপলব্ধ	353	FWC2188605	ফটো উপলব্ধ	354	WB/36/255/354064	ফটো উপলব্ধ
নাম : মমতা পাল স্বামীর নাম: হারাধন পাল বাড়ির নং : n0061 বয়স : 30 লিঙ্গ : মহিলা			নাম : হারাধন পাল পিতার নাম: সন্তোষ পাল বাড়ির নং : n0061 বয়স : 46 লিঙ্গ : পুরুষ			নাম : মঞ্জুরী পাল স্বামীর নাম: সন্তোষ পাল বাড়ির নং : n0061 বয়স : 61 লিঙ্গ : মহিলা		
355	WB/36/255/354275	ফটো উপলব্ধ	356	FWC1972785	ফটো উপলব্ধ	357	WB/36/255/354034	ফটো উপলব্ধ
নাম : সন্তোষ পাল পিতার নাম: যতীন্দ্র পাল বাড়ির নং : n0061 বয়স : 65 লিঙ্গ : পুরুষ			নাম : চম্পা পাল স্বামীর নাম: প্রদ্যুৎ পাল বাড়ির নং : n0060 বয়স : 44 লিঙ্গ : মহিলা			নাম : প্রদ্যুৎ পাল পিতার নাম: শশধর পাল বাড়ির নং : n0060 বয়স : 53 লিঙ্গ : পুরুষ		
358	WSU2419927	ফটো উপলব্ধ	359	WB/36/255/354078	ফটো উপলব্ধ	360	WB/36/255/354067	ফটো উপলব্ধ
নাম : পূজা পাল পিতার নাম: প্রদ্যুৎ পাল বাড়ির নং : এন0060 বয়স : 20 লিঙ্গ : মহিলা			নাম : দিপালী পাল স্বামীর নাম: বিদ্যুৎ পাল বাড়ির নং : এন0059 বয়স : 53 লিঙ্গ : মহিলা			নাম : বিদ্যুৎ পাল পিতার নাম: শশধর পাল বাড়ির নং : এন0059 বয়স : 57 লিঙ্গ : পুরুষ		

361 নাম : জয়ন্ত পাল পিতার নাম: নবকুমার পাল বাড়ির নং : n0058 বয়স : 37 লিঙ্গ : পুরুষ	WSU1186410 ফটো উপলব্ধ	362 নাম : সাহেব পাল পিতার নাম: বাসুদেব পাল বাড়ির নং : n0077 বয়স : 29 লিঙ্গ : পুরুষ	WSU1702174 ফটো উপলব্ধ	363 নাম : নপুর পাল স্বামীর নাম: বাসুদেব পাল বাড়ির নং : n0077 বয়স : 50 লিঙ্গ : মহিলা	FWC1259787 ফটো উপলব্ধ
364 নাম : বাসুদেব পাল পিতার নাম: শক্তিপদ পাল বাড়ির নং : n0077 বয়স : 56 লিঙ্গ : পুরুষ	WB/36/255/354068 ফটো উপলব্ধ	365 নাম : সুরথ পাল পিতার নাম: দয়াময় পাল বাড়ির নং : n0073 বয়স : 33 লিঙ্গ : পুরুষ	WSU1421783 ফটো উপলব্ধ	366 নাম : ভাগীরথী পাল স্বামীর নাম: দয়াময় পাল বাড়ির নং : n0073 বয়স : 55 লিঙ্গ : মহিলা	WB/36/255/354252 ফটো উপলব্ধ
367 নাম : দয়াময় পাল পিতার নাম: তিনকড়ি পাল বাড়ির নং : n0073 বয়স : 58 লিঙ্গ : পুরুষ	WB/36/255/354610 ফটো উপলব্ধ	368 নাম : ময়না পাল পিতার নাম: অনন্ত পাল বাড়ির নং : n0072 বয়স : 31 লিঙ্গ : মহিলা	WSU1609130 ফটো উপলব্ধ	369 নাম : ভারতী পাল স্বামীর নাম: অনন্ত পাল বাড়ির নং : n0072 বয়স : 57 লিঙ্গ : মহিলা	WB/36/255/354248 ফটো উপলব্ধ
370 নাম : অনন্ত পাল পিতার নাম: তিনকড়ি পাল বাড়ির নং : n0072 বয়স : 63 লিঙ্গ : পুরুষ	WB/36/255/354528 ফটো উপলব্ধ	371 নাম : লক্ষীকান্ত পাল পিতার নাম: বাডু পদ পাল বাড়ির নং : n0024 বয়স : 64 লিঙ্গ : পুরুষ	WB/36/255/354256 ফটো উপলব্ধ	372 নাম : লক্ষী পাল স্বামীর নাম: লক্ষীকান্ত পাল বাড়ির নং : n0024 বয়স : 61 লিঙ্গ : মহিলা	WB/36/255/354420 ফটো উপলব্ধ
373 নাম : শিল্পা নন্দী পাল স্বামীর নাম: শ্রীকান্ত পাল বাড়ির নং : n0081 বয়স : 32 লিঙ্গ : মহিলা	WSU1507276 ফটো উপলব্ধ	374 নাম : সত্যনারায়ন পাল পিতার নাম: গুনাকর পাল বাড়ির নং : n0036 বয়স : 65 লিঙ্গ : পুরুষ	WB/36/255/354007 ফটো উপলব্ধ	375 নাম : মালতী পাল স্বামীর নাম: সত্যনারায়ন পাল বাড়ির নং : n0036 বয়স : 55 লিঙ্গ : মহিলা	WB/36/255/354129 ফটো উপলব্ধ
376 নাম : তুহিনা পারভিন পিতার নাম: মোস্তা ভিয়ারুল হক বাড়ির নং : সাঁতরা বয়স : 22 লিঙ্গ : মহিলা	WUQ2864353 ফটো উপলব্ধ	377 নাম : মদনগোপাল পাল পিতার নাম: পশুপতি পাল বাড়ির নং : n0037 বয়স : 86 লিঙ্গ : পুরুষ	WB/36/255/354509 ফটো উপলব্ধ	378 নাম : শ্রীকান্ত পাল পিতার নাম: মোহন চন্দ্র পাল বাড়ির নং : n0081 বয়স : 41 লিঙ্গ : পুরুষ	FWC2188530 ফটো উপলব্ধ
379 নাম : রামকৃষ্ণ পাল পিতার নাম: মদনগোপাল পাল বাড়ির নং : n0037 বয়স : 46 লিঙ্গ : পুরুষ	FWC1499722 ফটো উপলব্ধ	380 নাম : সঞ্জুর্ষি পাল পিতার নাম: রামকৃষ্ণ পাল বাড়ির নং : এন0037 বয়স : 20 লিঙ্গ : পুরুষ	WSU2429736 ফটো উপলব্ধ	381 নাম : মল্লিকা পাল স্বামীর নাম: প্রশান্ত পাল বাড়ির নং : n0081 বয়স : 41 লিঙ্গ : মহিলা	WSU0509372 ফটো উপলব্ধ
382 নাম : চায়না পাল স্বামীর নাম: নবকুমার পাল বাড়ির নং : n0058 বয়স : 53 লিঙ্গ : মহিলা	FWC2361376 ফটো উপলব্ধ	383 নাম : উজ্জল পাল পিতার নাম: লক্ষী নারায়ন পাল বাড়ির নং : n0041 বয়স : 36 লিঙ্গ : পুরুষ	WSU1186428 ফটো উপলব্ধ	384 নাম : নবকুমার পাল পিতার নাম: শশধর পাল বাড়ির নং : n0058 বয়স : 61 লিঙ্গ : পুরুষ	FWC2188589 ফটো উপলব্ধ
385 নাম : বীণাপানি পাল স্বামীর নাম: ফকির পাল বাড়ির নং : n0051 বয়স : 71 লিঙ্গ : মহিলা	WB/36/255/354157 ফটো উপলব্ধ	386 নাম : ফকির পাল পিতার নাম: মনীন্দ্র পাল বাড়ির নং : n0051 বয়স : 78 লিঙ্গ : পুরুষ	FWC1258649 ফটো উপলব্ধ	387 নাম : অলকা পাল স্বামীর নাম: নিতাই পাল বাড়ির নং : n0050 বয়স : 54 লিঙ্গ : মহিলা	WB/36/255/354076 ফটো উপলব্ধ
388 নাম : নিতাই পাল পিতার নাম: জটাই পাল বাড়ির নং : n0050 বয়স : 57 লিঙ্গ : পুরুষ	WB/36/255/354536 ফটো উপলব্ধ	389 নাম : শিউলি মন্ডল পাল স্বামীর নাম: অনিমেস পাল বাড়ির নং : n0049 বয়স : 29 লিঙ্গ : মহিলা	WSU1702042 ফটো উপলব্ধ	390 নাম : তারাপদ পাল পিতার নাম: জটাই পাল বাড়ির নং : n0049 বয়স : 62 লিঙ্গ : পুরুষ	WB/36/255/354307 ফটো উপলব্ধ

391 নাম : প্রিয়াঙ্কা মন্ডল(পাল) স্বামীর নাম: অভিজিৎ পাল বাড়ির নং : n0046 বয়স : 29 লিঙ্গ : মহিলা	WSU1702083 ফটো উপলব্ধ	392 নাম : মৃদুলা পাল স্বামীর নাম: কানাই লাল পাল বাড়ির নং : n0046 বয়স : 56 লিঙ্গ : মহিলা	WB/36/255/354058 ফটো উপলব্ধ	393 নাম : কানাই লাল পাল পিতার নাম: অশ্বিনী পাল বাড়ির নং : n0046 বয়স : 61 লিঙ্গ : পুরুষ	WB/36/255/354577 ফটো উপলব্ধ
394 নাম : সোনালী পাল স্বামীর নাম: নিরাপদ পাল বাড়ির নং : n0045 বয়স : 43 লিঙ্গ : মহিলা	FWC2188464 ফটো উপলব্ধ	395 নাম : নিরাপদ পাল পিতার নাম: গুণাকর পাল বাড়ির নং : n0045 বয়স : 51 লিঙ্গ : পুরুষ	WB/36/255/354010 ফটো উপলব্ধ	# 396 নাম : ভগবতী পাল স্বামীর নাম: লক্ষ্মী কান্ত পাল বাড়ির নং : n0045 বয়স : 55 লিঙ্গ : মহিলা	WSU2536001 ফটো উপলব্ধ
397 নাম : লক্ষ্মী কান্ত পাল পিতার নাম: গুণাকর পাল বাড়ির নং : n0045 বয়স : 60 লিঙ্গ : পুরুষ	WSU2301364 ফটো উপলব্ধ	398 নাম : পারুল পাল স্বামীর নাম: শশধর পাল বাড়ির নং : n0044 বয়স : 77 লিঙ্গ : মহিলা	WB/36/255/354204 ফটো উপলব্ধ	399 নাম : আরতী পাল স্বামীর নাম: ঝড়ুপদ পাল বাড়ির নং : n0081 বয়স : 61 লিঙ্গ : মহিলা	WB/36/255/354344 ফটো উপলব্ধ
400 নাম : মিনতী পাল স্বামীর নাম: মোহনচন্দ্র পাল বাড়ির নং : n0081 বয়স : 63 লিঙ্গ : মহিলা	WB/36/255/354066 ফটো উপলব্ধ	401 নাম : মোহনচন্দ্র পাল পিতার নাম: সতীশ পাল বাড়ির নং : n0081 বয়স : 69 লিঙ্গ : পুরুষ	WB/36/255/354548 ফটো উপলব্ধ	402 নাম : জয়প্রকাশ পাল পিতার নাম: রবিপদ পাল বাড়ির নং : n0081 বয়স : 46 লিঙ্গ : পুরুষ	FWC1259233 ফটো উপলব্ধ
403 নাম : মিতালী পাল স্বামীর নাম: বিকাশ পাল বাড়ির নং : n0081 বয়স : 36 লিঙ্গ : মহিলা	WSU1256866 ফটো উপলব্ধ	404 নাম : বিকাশ পাল পিতার নাম: রবিপদ পাল বাড়ির নং : n0081 বয়স : 49 লিঙ্গ : পুরুষ	WB/36/255/354551 ফটো উপলব্ধ	405 নাম : ছায়া পাল স্বামীর নাম: রবিপদ পাল বাড়ির নং : n0081 বয়স : 69 লিঙ্গ : মহিলা	WB/36/255/354093 ফটো উপলব্ধ
406 নাম : রবিপদ পাল পিতার নাম: সতীশ পাল বাড়ির নং : n0081 বয়স : 74 লিঙ্গ : পুরুষ	WB/36/255/354636 ফটো উপলব্ধ	407 নাম : আরতি পাল স্বামীর নাম: গুণাকর পাল বাড়ির নং : n0045 বয়স : 75 লিঙ্গ : মহিলা	WB/36/255/354259 ফটো উপলব্ধ	408 নাম : অভিজিৎ পাল পিতার নাম: কানাই লাল পাল বাড়ির নং : n0046 বয়স : 36 লিঙ্গ : পুরুষ	FWC2450153 ফটো উপলব্ধ
409 নাম : মীরা পাল স্বামীর নাম: তারাপদ পাল বাড়ির নং : n0049 বয়স : 58 লিঙ্গ : মহিলা	WB/36/255/354075 ফটো উপলব্ধ	410 নাম : অনিমেস পাল পিতার নাম: তারাপদ পাল বাড়ির নং : n0049 বয়স : 39 লিঙ্গ : পুরুষ	FWC2189637 ফটো উপলব্ধ	411 নাম : সৃজিত পাল পিতার নাম: তারাপদ পাল বাড়ির নং : n0049 বয়স : 38 লিঙ্গ : পুরুষ	FWC2412948 ফটো উপলব্ধ
412 নাম : ঝর্ণা পাল স্বামীর নাম: অশোক পাল বাড়ির নং : n0084 বয়স : 55 লিঙ্গ : মহিলা	FWC2361293 ফটো উপলব্ধ	413 নাম : জয়দেব পাল পিতার নাম: অশোক পাল বাড়ির নং : n0084 বয়স : 33 লিঙ্গ : পুরুষ	WSU1367044 ফটো উপলব্ধ	414 নাম : রুস্পা মাজি পাল স্বামীর নাম: জয়দেব পাল বাড়ির নং : এন0084 বয়স : 21 লিঙ্গ : মহিলা	WSU2411007 ফটো উপলব্ধ
415 নাম : শুভ্রা মন্ডল(দে) স্বামীর নাম: মনোজ কুমার দে বাড়ির নং : n0238 বয়স : 44 লিঙ্গ : মহিলা	WSU1186543 ফটো উপলব্ধ	416 নাম : প্রভাতী পাল(মণ্ডল) স্বামীর নাম: তাপস কুমার মণ্ডল বাড়ির নং : n0238 বয়স : 34 লিঙ্গ : মহিলা	WSU1254747 ফটো উপলব্ধ	417 নাম : প্রভাতী মেদ্যা(পাল) স্বামীর নাম: অচিন্ত্য পাল বাড়ির নং : n0085 বয়স : 29 লিঙ্গ : মহিলা	WSU1782093 ফটো উপলব্ধ
418 নাম : ঝিলিক পাল মায়ের নাম: বৃলা পাল বাড়ির নং : N0175 বয়স : 27 লিঙ্গ : মহিলা	WSU1906213 ফটো উপলব্ধ	419 নাম : প্রশান্ত পাল পিতার নাম: ঝাড়ুপদ পাল বাড়ির নং : এন0081 বয়স : 42 লিঙ্গ : পুরুষ	FWC1971464 ফটো উপলব্ধ	420 নাম : শান্তনু পাল পিতার নাম: ফুলকুমার পাল বাড়ির নং : এন0066 বয়স : 22 লিঙ্গ : পুরুষ	WSU2277978 ফটো উপলব্ধ

421 নাম : প্রসেনজিৎ পাল পিতার নাম: দিলীপ পাল বাড়ির নং : n0136 বয়স : 33 লিঙ্গ : পুরুষ	WSU1421585 ফটো উপলব্ধ	422 নাম : সজল পাল পিতার নাম: শ্রীকান্ত পাল বাড়ির নং : এন0238 বয়স : 25 লিঙ্গ : পুরুষ	WSU1978360 ফটো উপলব্ধ	423 নাম : অভিষেক পাল পিতার নাম: অনন্ত পাল বাড়ির নং : N0072 বয়স : 26 লিঙ্গ : পুরুষ	WSU1932474 ফটো উপলব্ধ
424 নাম : মিঠু (মন্ডল) পাল স্বামীর নাম: প্রশান্ত পাল বাড়ির নং : N0061 বয়স : 32 লিঙ্গ : মহিলা	WSU1932722 ফটো উপলব্ধ	425 নাম : রিম্পা পাল পিতার নাম: লক্ষ্মী কান্ত পাল বাড়ির নং : এন0045 বয়স : 25 লিঙ্গ : মহিলা	WSU1978014 ফটো উপলব্ধ	426 নাম : শুভজীৎ পাল পিতার নাম: বিদ্যুৎ পাল বাড়ির নং : এন0059 বয়স : 25 লিঙ্গ : পুরুষ	WSU1978089 ফটো উপলব্ধ
427 নাম : বিশ্বজিৎ পাল পিতার নাম: দুর্গা প্রসাদ পাল বাড়ির নং : n0175 বয়স : 29 লিঙ্গ : পুরুষ	WSU1701804 ফটো উপলব্ধ	428 নাম : উৎপল পাল পিতার নাম: লক্ষীনারায়ণ পাল বাড়ির নং : n0041 বয়স : 33 লিঙ্গ : পুরুষ	WSU1421593 ফটো উপলব্ধ	429 নাম : রিয়া পাল স্বামীর নাম: উজ্জল পাল বাড়ির নং : n0041 বয়স : 27 লিঙ্গ : মহিলা	WSU1838937 ফটো উপলব্ধ
430 নাম : শিবানী পাল স্বামীর নাম: শংকর চন্দ্র পাল বাড়ির নং : n0041 বয়স : 74 লিঙ্গ : মহিলা	WB/36/255/354030 ফটো উপলব্ধ	431 নাম : অর্পিতা পাল মায়ের নাম: সম্পা পাল বাড়ির নং : N0087 বয়স : 24 লিঙ্গ : মহিলা	WSU2168953 ফটো উপলব্ধ	432 নাম : শ্রীকান্ত পাল পিতার নাম: শংকর চন্দ্র পাল বাড়ির নং : n0238 বয়স : 50 লিঙ্গ : পুরুষ	WSU2245181 ফটো উপলব্ধ
433 নাম : পায়েল দে পাল স্বামীর নাম: সুজীত পাল বাড়ির নং : এন0049 বয়স : 24 লিঙ্গ : মহিলা	WSU2243517 ফটো উপলব্ধ	434 নাম : রুস্পা রানী পাল স্বামীর নাম: লালমোহন পাল বাড়ির নং : N0071 বয়স : 38 লিঙ্গ : মহিলা	ZZE0458893 ফটো উপলব্ধ	435 নাম : কাজল পাল পিতার নাম: শ্রীকান্ত পাল বাড়ির নং : এন0238 বয়স : 23 লিঙ্গ : পুরুষ	WSU2243459 ফটো উপলব্ধ
436 নাম : লাভলি বেগম স্বামীর নাম: সাজাহান মুন্সী বাড়ির নং : এন0185 বয়স : 29 লিঙ্গ : মহিলা	WSU2243574 ফটো উপলব্ধ	437 নাম : সুবেদা বেগম স্বামীর নাম: মুনিশ সেলীম বাদশা বাড়ির নং : এন0185 বয়স : 23 লিঙ্গ : মহিলা	WSU2243590 ফটো উপলব্ধ	438 নাম : আরবিলা বেগম স্বামীর নাম: ইসলাম সেখ বাড়ির নং : n0179 বয়স : 37 লিঙ্গ : মহিলা	WSU1256767 ফটো উপলব্ধ
439 নাম : শিল্পা মন্ডল স্বামীর নাম: শ্রীমন্ত মন্ডল বাড়ির নং : N0075 বয়স : 25 লিঙ্গ : মহিলা	WSU1983550 ফটো উপলব্ধ	440 নাম : মিলন মন্ডল পিতার নাম: লাল মোহন মন্ডল বাড়ির নং : N0100 বয়স : 24 লিঙ্গ : পুরুষ	WSU2168961 ফটো উপলব্ধ	441 নাম : সুপ্রিয়া পাল মন্ডল স্বামীর নাম: উজ্জল মন্ডল বাড়ির নং : এন0102 বয়স : 24 লিঙ্গ : মহিলা	WSU2243483 ফটো উপলব্ধ
442 নাম : সন্দীপ মন্ডল পিতার নাম: মাধব মন্ডল বাড়ির নং : এন0161 বয়স : 25 লিঙ্গ : পুরুষ	WSU1978261 ফটো উপলব্ধ	443 নাম : অনিমা মন্ডল স্বামীর নাম: প্রসেনজিৎ মন্ডল বাড়ির নং : N0075 বয়স : 27 লিঙ্গ : মহিলা	WSU1839000 ফটো উপলব্ধ	444 নাম : আরতী মণ্ডল স্বামীর নাম: লক্ষন মণ্ডল বাড়ির নং : n0021 বয়স : 65 লিঙ্গ : মহিলা	WB/36/255/354446 ফটো উপলব্ধ
445 নাম : কমল মণ্ডল পিতার নাম: শচীন্দ্রলাল মণ্ডল বাড়ির নং : n0021 বয়স : 66 লিঙ্গ : পুরুষ	WB/36/255/354158 ফটো উপলব্ধ	446 নাম : আব্দুর মণ্ডল স্বামীর নাম: কমল মণ্ডল বাড়ির নং : n0021 বয়স : 61 লিঙ্গ : মহিলা	WB/36/255/354555 ফটো উপলব্ধ	447 নাম : মনিকা মণ্ডল স্বামীর নাম: বিমল মণ্ডল বাড়ির নং : n0021 বয়স : 56 লিঙ্গ : মহিলা	WB/36/255/354156 ফটো উপলব্ধ
448 নাম : কার্তিক মণ্ডল পিতার নাম: লক্ষন চন্দ্র মণ্ডল বাড়ির নং : n0021 বয়স : 48 লিঙ্গ : পুরুষ	WB/36/255/354499 ফটো উপলব্ধ	449 নাম : বন্যা মন্ডল স্বামীর নাম: নির্মল মন্ডল বাড়ির নং : n0021 বয়স : 39 লিঙ্গ : মহিলা	FWC2189652 ফটো উপলব্ধ	450 নাম : সরস্বতী মণ্ডল স্বামীর নাম: ধরনী মণ্ডল বাড়ির নং : n0063 বয়স : 30 লিঙ্গ : মহিলা	WSU1609064 ফটো উপলব্ধ

451 নাম : প্রসেনজিৎ মণ্ডল পিতার নাম: মদন মণ্ডল বাড়ির নং : n0075 বয়স : 37 লিঙ্গ : পুরুষ	WSU0510453 ফটো উপলব্ধ	452 নাম : তাপস কুমার মন্ডল পিতার নাম: স্বপন কুমার মন্ডল বাড়ির নং : N0074 বয়স : 36 লিঙ্গ : পুরুষ	WSU1186477 ফটো উপলব্ধ	453 নাম : বিমল মণ্ডল পিতার নাম: শচীন্দ্র মণ্ডল বাড়ির নং : n0021 বয়স : 62 লিঙ্গ : পুরুষ	WB/36/255/354549 ফটো উপলব্ধ
454 নাম : মৌসুমী দে মন্ডল স্বামীর নাম: ক্ষুদিরাম মণ্ডল বাড়ির নং : n0031 বয়স : 36 লিঙ্গ : মহিলা	WSU0510370 ফটো উপলব্ধ	455 নাম : হিরুপদ মন্ডল পিতার নাম: শংকর মন্ডল বাড়ির নং : n0031 বয়স : 57 লিঙ্গ : পুরুষ	WSU2069904 ফটো উপলব্ধ	456 নাম : ক্ষুদিরাম মন্ডল পিতার নাম: সঙ্কর চন্দ্র মন্ডল বাড়ির নং : n0031 বয়স : 54 লিঙ্গ : পুরুষ	WSU2069896 ফটো উপলব্ধ
457 নাম : অমিত মণ্ডল পিতার নাম: জয়ন্ত মণ্ডল বাড়ির নং : N0167 বয়স : 26 লিঙ্গ : পুরুষ	WSU1932524 ফটো উপলব্ধ	458 নাম : মাধব মণ্ডল পিতার নাম: দেবেন্দ্র নাথ মণ্ডল বাড়ির নং : n0161 বয়স : 62 লিঙ্গ : পুরুষ	WB/36/255/354649 ফটো উপলব্ধ	459 নাম : শ্রীকান্ত মন্ডল পিতার নাম: রবিপদ মন্ডল বাড়ির নং : n0172 বয়স : 48 লিঙ্গ : পুরুষ	FWC1260082 ফটো উপলব্ধ
460 নাম : স্নেহা মন্ডল পিতার নাম: নির্মল চন্দ্র মন্ডল বাড়ির নং : এন0021 বয়স : 21 লিঙ্গ : মহিলা	WSU2365039 ফটো উপলব্ধ	461 নাম : অশোক কুমার মন্ডল পিতার নাম: নিত্যানন্দ মণ্ডল বাড়ির নং : n0163 বয়স : 54 লিঙ্গ : পুরুষ	WSU2332112 ফটো উপলব্ধ	462 নাম : কৌশিক মণ্ডল পিতার নাম: মিণ্টু মণ্ডল বাড়ির নং : N0159 বয়স : 26 লিঙ্গ : পুরুষ	WSU1932581 ফটো উপলব্ধ
463 নাম : কল্যাণ মন্ডল পিতার নাম: মনরঞ্জন মন্ডল বাড়ির নং : এন0168 বয়স : 23 লিঙ্গ : পুরুষ	WSU2243467 ফটো উপলব্ধ	464 নাম : বিপাসা মন্ডল স্বামীর নাম: সঞ্জীব মন্ডল বাড়ির নং : এন0076 বয়স : 27 লিঙ্গ : মহিলা	WET2276194 ফটো উপলব্ধ	465 নাম : বিশ্বজিৎ মন্ডল পিতার নাম: মাধব মন্ডল বাড়ির নং : n0161 বয়স : 29 লিঙ্গ : পুরুষ	WSU1782077 ফটো উপলব্ধ
466 নাম : অপর্ণা মন্ডল পিতার নাম: অশোক কুমার মন্ডল বাড়ির নং : এন0163 বয়স : 22 লিঙ্গ : মহিলা	WSU2277895 ফটো উপলব্ধ	467 নাম : মৌসুমী মন্ডল পিতার নাম: কমল মন্ডল বাড়ির নং : n0021 বয়স : 36 লিঙ্গ : মহিলা	FWC2450146 ফটো উপলব্ধ	468 নাম : সন্ধ্যা মণ্ডল স্বামীর নাম: করুণাময় মণ্ডল বাড়ির নং : n0167 বয়স : 83 লিঙ্গ : মহিলা	WB/36/255/354148 ফটো উপলব্ধ
469 নাম : অভিষেক মন্ডল পিতার নাম: বিপদ ভঞ্জন মন্ডল বাড়ির নং : n0166 বয়স : 29 লিঙ্গ : পুরুষ	WSU1701945 ফটো উপলব্ধ	470 নাম : বিপদভঞ্জন মণ্ডল পিতার নাম: করুণাময় মণ্ডল বাড়ির নং : n0166 বয়স : 50 লিঙ্গ : পুরুষ	WB/36/255/354527 ফটো উপলব্ধ	471 নাম : টুঙ্গা মন্ডল স্বামীর নাম: জয়ন্ত কুমার মন্ডল বাড়ির নং : n0167 বয়স : 46 লিঙ্গ : মহিলা	FWC1260108 ফটো উপলব্ধ
472 নাম : মনোরঞ্জন মণ্ডল পিতার নাম: করুণাময় মণ্ডল বাড়ির নং : n0168 বয়স : 55 লিঙ্গ : পুরুষ	WB/36/255/354629 ফটো উপলব্ধ	473 নাম : তপতী মণ্ডল স্বামীর নাম: বিপদভঞ্জন মণ্ডল বাড়ির নং : n0166 বয়স : 57 লিঙ্গ : মহিলা	WB/36/255/354318 ফটো উপলব্ধ	474 নাম : শ্রীমন্ত মণ্ডল পিতার নাম: পঙ্কজ কুমার মণ্ডল বাড়ির নং : n0165 বয়স : 35 লিঙ্গ : পুরুষ	WSU1256890 ফটো উপলব্ধ
475 নাম : মীরা মণ্ডল স্বামীর নাম: পঙ্কজ মণ্ডল বাড়ির নং : n0165 বয়স : 56 লিঙ্গ : মহিলা	WB/36/255/354317 ফটো উপলব্ধ	476 নাম : পঙ্কজ মণ্ডল পিতার নাম: করুণাময় মণ্ডল বাড়ির নং : n0165 বয়স : 63 লিঙ্গ : পুরুষ	WB/36/255/354399 ফটো উপলব্ধ	477 নাম : মিতা মন্ডল স্বামীর নাম: অশোক মন্ডল বাড়ির নং : n0163 বয়স : 43 লিঙ্গ : মহিলা	FWC1260140 ফটো উপলব্ধ
478 নাম : বিদুলা রানী মন্ডল পিতার নাম: নিত্যানন্দ মন্ডল বাড়ির নং : n0163 বয়স : 49 লিঙ্গ : মহিলা	WSU1186550 ফটো উপলব্ধ	479 নাম : নিত্যানন্দ মণ্ডল পিতার নাম: দেবেন্দ্র মণ্ডল বাড়ির নং : n0163 বয়স : 71 লিঙ্গ : পুরুষ	WB/36/255/354338 ফটো উপলব্ধ	480 নাম : শ্রাবনী মণ্ডল স্বামীর নাম: মানস কুমার মণ্ডল বাড়ির নং : n0162 বয়স : 31 লিঙ্গ : মহিলা	WSU1507151 ফটো উপলব্ধ

481	FWC2299881	নাম : মানস কুমার মন্ডল পিতার নাম: অজিত মন্ডল বাড়ির নং : n0162 বয়স : 42 লিঙ্গ : পুরুষ	ফটো উপলব্ধ	482	FWC1500099	নাম : তাপস মণ্ডল পিতার নাম: অজিত মণ্ডল বাড়ির নং : n0162 বয়স : 43 লিঙ্গ : পুরুষ	ফটো উপলব্ধ	483	FWC2361491	নাম : নির্মল চন্দ্র মণ্ডল পিতার নাম: শচী দুলাল মণ্ডল বাড়ির নং : n0021 বয়স : 55 লিঙ্গ : পুরুষ	ফটো উপলব্ধ
484	WB/36/255/354504	নাম : জয়ন্তকুমার মণ্ডল পিতার নাম: করুণাময় মণ্ডল বাড়ির নং : n0167 বয়স : 51 লিঙ্গ : পুরুষ	ফটো উপলব্ধ	485	FWC2189660	নাম : রুমা মন্ডল স্বামীর নাম: মনোরঞ্জন মন্ডল বাড়ির নং : n0168 বয়স : 39 লিঙ্গ : মহিলা	ফটো উপলব্ধ	486	FWC1260165	নাম : পারুল মন্ডল স্বামীর নাম: প্রশান্ত কুমার মন্ডল বাড়ির নং : n0172 বয়স : 47 লিঙ্গ : মহিলা	ফটো উপলব্ধ
487	FWC2299923	নাম : সুলেখা মন্ডল স্বামীর নাম: শ্রীকান্ত মন্ডল বাড়ির নং : n0172 বয়স : 41 লিঙ্গ : মহিলা	ফটো উপলব্ধ	488	WSU1701853	নাম : বিশ্বরূপ মণ্ডল পিতার নাম: প্রশান্ত কুমার মণ্ডল বাড়ির নং : n0172 বয়স : 29 লিঙ্গ : পুরুষ	ফটো উপলব্ধ	489	WB/36/255/354563	নাম : প্রশান্ত কুমার মণ্ডল পিতার নাম: রবিপদ মণ্ডল বাড়ির নং : n0172 বয়স : 52 লিঙ্গ : পুরুষ	ফটো উপলব্ধ
490	WB/36/255/354346	নাম : সুমিত্রা মণ্ডল স্বামীর নাম: রবিপদ মণ্ডল বাড়ির নং : n0172 বয়স : 72 লিঙ্গ : মহিলা	ফটো উপলব্ধ	491	WSU1609262	নাম : পবিত্র মন্ডল পিতার নাম: পিন্টু মন্ডল বাড়ির নং : n0169 বয়স : 31 লিঙ্গ : পুরুষ	ফটো উপলব্ধ	492	WB/36/255/354122	নাম : নিভা মণ্ডল স্বামীর নাম: পিন্টু মণ্ডল বাড়ির নং : n0169 বয়স : 51 লিঙ্গ : মহিলা	ফটো উপলব্ধ
493	WB/36/255/354447	নাম : পিন্টু মণ্ডল পিতার নাম: শশাঙ্কশেখর মণ্ডল বাড়ির নং : n0169 বয়স : 57 লিঙ্গ : পুরুষ	ফটো উপলব্ধ	494	WB/36/255/354121	নাম : গীতা মণ্ডল স্বামীর নাম: শশাঙ্কশেখর মণ্ডল বাড়ির নং : n0169 বয়স : 83 লিঙ্গ : মহিলা	ফটো উপলব্ধ	495	FWC1971787	নাম : শ্রীকান্ত মন্ডল পিতার নাম: ফেলুরাম মন্ডল বাড়ির নং : n0100 বয়স : 42 লিঙ্গ : পুরুষ	ফটো উপলব্ধ
496	WSU1507110	নাম : সুপ্রিয়া মণ্ডল স্বামীর নাম: শ্রীকান্ত মণ্ডল বাড়ির নং : n0100 বয়স : 32 লিঙ্গ : মহিলা	ফটো উপলব্ধ	497	FWC1259225	নাম : মানিক মণ্ডল পিতার নাম: ভাস্কর মণ্ডল বাড়ির নং : রসুলপুর বয়স : 60 লিঙ্গ : পুরুষ	ফটো উপলব্ধ	498	WSU1256783	নাম : উজ্জল মণ্ডল পিতার নাম: মানিক মণ্ডল বাড়ির নং : n0102 বয়স : 35 লিঙ্গ : পুরুষ	ফটো উপলব্ধ
499	WSU1421718	নাম : চঞ্চল মণ্ডল পিতার নাম: মানিক মণ্ডল বাড়ির নং : n0102 বয়স : 33 লিঙ্গ : পুরুষ	ফটো উপলব্ধ	500	WB/36/255/354335	নাম : সন্ধ্যা মণ্ডল স্বামীর নাম: মদন মোহন মণ্ডল বাড়ির নং : n0104 বয়স : 74 লিঙ্গ : মহিলা	ফটো উপলব্ধ	501	WB/36/255/354585	নাম : দিলীপ মণ্ডল পিতার নাম: মদন মোহন মণ্ডল বাড়ির নং : n0104 বয়স : 57 লিঙ্গ : পুরুষ	ফটো উপলব্ধ
502	WB/36/255/354532	নাম : পদ্মা মণ্ডল স্বামীর নাম: দিলীপ মণ্ডল বাড়ির নং : n0104 বয়স : 51 লিঙ্গ : মহিলা	ফটো উপলব্ধ	503	WB/36/255/354667	নাম : সুনীল মণ্ডল পিতার নাম: ভাস্কর মণ্ডল বাড়ির নং : n0105 বয়স : 58 লিঙ্গ : পুরুষ	ফটো উপলব্ধ	504	FWC2361541	নাম : ছায়া মণ্ডল স্বামীর নাম: সুনীল মণ্ডল বাড়ির নং : 108 বয়স : 53 লিঙ্গ : মহিলা	ফটো উপলব্ধ
505	WSU1256825	নাম : বিশজিৎ মণ্ডল পিতার নাম: সুনীল মণ্ডল বাড়ির নং : n0105 বয়স : 35 লিঙ্গ : পুরুষ	ফটো উপলব্ধ	506	WSU1609056	নাম : সুজিৎ মণ্ডল পিতার নাম: সুনীল মণ্ডল বাড়ির নং : n0105 বয়স : 30 লিঙ্গ : পুরুষ	ফটো উপলব্ধ	507	WB/36/255/354462	নাম : মীরা মণ্ডল স্বামীর নাম: ভক্তেশ্বর মণ্ডল বাড়ির নং : n0114 বয়স : 65 লিঙ্গ : মহিলা	ফটো উপলব্ধ
508	WSU1394048	নাম : শ্যামদাস মণ্ডল পিতার নাম: ভক্তেশ্বর মণ্ডল বাড়ির নং : n0114 বয়স : 42 লিঙ্গ : পুরুষ	ফটো উপলব্ধ	509	WSU0510438	নাম : মায়ী মন্ডল স্বামীর নাম: মাণিক মন্ডল বাড়ির নং : n0114 বয়স : 56 লিঙ্গ : মহিলা	ফটো উপলব্ধ	510	FWC1259993	নাম : মিন্টু মণ্ডল পিতার নাম: শশাঙ্কশেখর মণ্ডল বাড়ির নং : n0159 বয়স : 53 লিঙ্গ : পুরুষ	ফটো উপলব্ধ



511	WB/36/255/354438	নাম : মোহন চন্দ্র মণ্ডল পিতার নাম: দেবেন্দ্র মণ্ডল বাড়ির নং : n0160 বয়স : 69 লিঙ্গ : পুরুষ	ফটো উপলব্ধ	512	WB/36/255/354284	নাম : কুনু মণ্ডল পিতার নাম: মোহন মণ্ডল বাড়ির নং : n0160 বয়স : 51 লিঙ্গ : মহিলা	ফটো উপলব্ধ	513	WSU1739036	নাম : সঞ্জয় মন্ডল পিতার নাম: মোহন মন্ডল বাড়ির নং : n0160 বয়স : 49 লিঙ্গ : পুরুষ	ফটো উপলব্ধ
514	FWC2299899	নাম : ডলি মন্ডল স্বামীর নাম: সঞ্জয় মন্ডল বাড়ির নং : n0160 বয়স : 39 লিঙ্গ : মহিলা	ফটো উপলব্ধ	515	WSU2445146	নাম : সুরভ মন্ডল পিতার নাম: সঞ্জয় মন্ডল বাড়ির নং : এন0160 বয়স : 21 লিঙ্গ : পুরুষ	ফটো উপলব্ধ	516	WB/36/255/354282	নাম : পুতুল নন্দী স্বামীর নাম: নিরঞ্জন নন্দী বাড়ির নং : n0161 বয়স : 56 লিঙ্গ : মহিলা	ফটো উপলব্ধ
517	WB/36/255/354371	নাম : অজিত মণ্ডল পিতার নাম: দেবেন্দ্র মণ্ডল বাড়ির নং : n0162 বয়স : 64 লিঙ্গ : পুরুষ	ফটো উপলব্ধ	518	WB/36/255/354095	নাম : সখী মণ্ডল স্বামীর নাম: অজিত মণ্ডল বাড়ির নং : n0162 বয়স : 59 লিঙ্গ : মহিলা	ফটো উপলব্ধ	519	WB/36/255/354283	নাম : কৃষ্ণা মণ্ডল স্বামীর নাম: মাধব মণ্ডল বাড়ির নং : n0161 বয়স : 50 লিঙ্গ : মহিলা	ফটো উপলব্ধ
520	FWC2450138	নাম : ঝুলন মন্ডল স্বামীর নাম: কার্তিক মন্ডল বাড়ির নং : n0021 বয়স : 37 লিঙ্গ : মহিলা	ফটো উপলব্ধ	521	WB/36/255/354123	নাম : বেলা মণ্ডল স্বামীর নাম: শংকর মণ্ডল বাড়ির নং : n0031 বয়স : 81 লিঙ্গ : মহিলা	ফটো উপলব্ধ	522	WSU1701887	নাম : শাশুতী মণ্ডল পিতার নাম: হিরুপদ মণ্ডল বাড়ির নং : n0031 বয়স : 29 লিঙ্গ : মহিলা	ফটো উপলব্ধ
523	FWC1259977	নাম : গীতা মন্ডল স্বামীর নাম: হিরুপদ মন্ডল বাড়ির নং : n0031 বয়স : 54 লিঙ্গ : মহিলা	ফটো উপলব্ধ	524	FWC2299873	নাম : অসীম মন্ডল পিতার নাম: পিরুপদ মন্ডল বাড়ির নং : n0031 বয়স : 40 লিঙ্গ : পুরুষ	ফটো উপলব্ধ	525	WSU0510396	নাম : উৎপল মণ্ডল পিতার নাম: পিরুপদ মণ্ডল বাড়ির নং : n0031 বয়স : 36 লিঙ্গ : পুরুষ	ফটো উপলব্ধ
526	WSU1701937	নাম : সমাঞ্জি নন্দী(মন্ডল) স্বামীর নাম: উৎপল মন্ডল বাড়ির নং : n0031 বয়স : 33 লিঙ্গ : মহিলা	ফটো উপলব্ধ	527	WSU1609098	নাম : আলো মণ্ডল স্বামীর নাম: অসীম মণ্ডল বাড়ির নং : n0031 বয়স : 31 লিঙ্গ : মহিলা	ফটো উপলব্ধ	528	WB/36/255/354163	নাম : সন্ধ্যা মণ্ডল স্বামীর নাম: পরেশ মণ্ডল বাড়ির নং : n0063 বয়স : 75 লিঙ্গ : মহিলা	ফটো উপলব্ধ
529	FWC2361509	নাম : নবকুমার মণ্ডল পিতার নাম: পরেশ মণ্ডল বাড়ির নং : n0063 বয়স : 60 লিঙ্গ : পুরুষ	ফটো উপলব্ধ	530	WSU1702059	নাম : অভিজিৎ মন্ডল পিতার নাম: নবকুমার মন্ডল বাড়ির নং : n0063 বয়স : 29 লিঙ্গ : পুরুষ	ফটো উপলব্ধ	531	WB/36/255/354402	নাম : মীরা মণ্ডল স্বামীর নাম: স্বপন মণ্ডল বাড়ির নং : n0074 বয়স : 54 লিঙ্গ : মহিলা	ফটো উপলব্ধ
532	FWC1971795	নাম : ছলনা মন্ডল স্বামীর নাম: মদন মন্ডল বাড়ির নং : n0075 বয়স : 47 লিঙ্গ : মহিলা	ফটো উপলব্ধ	533	FWC2299865	নাম : বিশ্বজিৎ মন্ডল পিতার নাম: মদন মন্ডল বাড়ির নং : n0075 বয়স : 39 লিঙ্গ : পুরুষ	ফটো উপলব্ধ	534	WSU1702182	নাম : মাত্ত্ব মন্ডল স্বামীর নাম: বিশ্বজিৎ মন্ডল বাড়ির নং : n0075 বয়স : 29 লিঙ্গ : মহিলা	ফটো উপলব্ধ
535	WB/36/255/354475	নাম : তপন মণ্ডল পিতার নাম: বন্ধিম মণ্ডল বাড়ির নং : n0076 বয়স : 58 লিঙ্গ : পুরুষ	ফটো উপলব্ধ	536	WB/36/255/354426	নাম : ছায়া মণ্ডল স্বামীর নাম: তপন মণ্ডল বাড়ির নং : n0076 বয়স : 55 লিঙ্গ : মহিলা	ফটো উপলব্ধ	537	WSU1256692	নাম : সঞ্জীব মণ্ডল পিতার নাম: তপন মণ্ডল বাড়ির নং : n0076 বয়স : 35 লিঙ্গ : পুরুষ	ফটো উপলব্ধ
538	WSU1367002	নাম : রাজীব মন্ডল পিতার নাম: তপন মন্ডল বাড়ির নং : n0076 বয়স : 37 লিঙ্গ : পুরুষ	ফটো উপলব্ধ	539	FWC2361517	নাম : মালতী মণ্ডল স্বামীর নাম: ফেলুরাম মণ্ডল বাড়ির নং : n0100 বয়স : 71 লিঙ্গ : মহিলা	ফটো উপলব্ধ	540	FWC2361525	নাম : লালমোহন মণ্ডল পিতার নাম: ফেলুরাম মণ্ডল বাড়ির নং : n0100 বয়স : 51 লিঙ্গ : পুরুষ	ফটো উপলব্ধ

541 নাম : মৌসুমী মন্ডল স্বামীর নাম: লালমোহন মন্ডল বাড়ির নং : n0100 বয়স : 46 লিঙ্গ : মহিলা	FWC1259126 ফটো উপলব্ধ	542 নাম : রুপালী মণ্ডল স্বামীর নাম: নবকুমার মণ্ডল বাড়ির নং : n0063 বয়স : 55 লিঙ্গ : মহিলা	WB/36/255/354314 ফটো উপলব্ধ	543 নাম : চিরঞ্জিত মণ্ডল পিতার নাম: নবকুমার মণ্ডল বাড়ির নং : n0063 বয়স : 31 লিঙ্গ : পুরুষ	WSU1507128 ফটো উপলব্ধ
544 নাম : বাদল মণ্ডল পিতার নাম: পরেশ মণ্ডল বাড়ির নং : n0063 বয়স : 52 লিঙ্গ : পুরুষ	WB/36/255/354505 ফটো উপলব্ধ	545 নাম : রুপালী মণ্ডল স্বামীর নাম: বাদল মণ্ডল বাড়ির নং : n0063 বয়স : 37 লিঙ্গ : মহিলা	WSU1421619 ফটো উপলব্ধ	546 নাম : ধরনী মণ্ডল পিতার নাম: পরেশ মণ্ডল বাড়ির নং : n0063 বয়স : 49 লিঙ্গ : পুরুষ	FWC1499573 ফটো উপলব্ধ
547 নাম : পায়েল মন্ডল পিতার নাম: বাদল মন্ডল বাড়ির নং : এন0063 বয়স : 20 লিঙ্গ : মহিলা	WSU2411049 ফটো উপলব্ধ	548 নাম : স্বপন মণ্ডল পিতার নাম: বঙ্কিম মণ্ডল বাড়ির নং : n0074 বয়স : 64 লিঙ্গ : পুরুষ	FWC2361533 ফটো উপলব্ধ	549 নাম : ছায়া মন্ডল স্বামীর নাম: অচিন্ত্য মন্ডল বাড়ির নং : n0030 বয়স : 41 লিঙ্গ : মহিলা	FWC2188878 ফটো উপলব্ধ
550 নাম : সুকুমার মন্ডল পিতার নাম: সুধীর মন্ডল বাড়ির নং : n0170 বয়স : 66 লিঙ্গ : পুরুষ	WSU1739028 ফটো উপলব্ধ	551 নাম : সুপ্রিয়া পাঁজা(মন্ডল) স্বামীর নাম: শ্রীকান্ত মন্ডল বাড়ির নং : n0053 বয়স : 30 লিঙ্গ : মহিলা	WSU1702166 ফটো উপলব্ধ	552 নাম : শ্রীকান্ত মন্ডল পিতার নাম: তারাপদ মন্ডল বাড়ির নং : n0053 বয়স : 43 লিঙ্গ : পুরুষ	FWC1971696 ফটো উপলব্ধ
553 নাম : অসীমা মণ্ডল স্বামীর নাম: সুকুমার মণ্ডল বাড়ির নং : n0170 বয়স : 59 লিঙ্গ : মহিলা	WB/36/255/354209 ফটো উপলব্ধ	554 নাম : গৌতম মণ্ডল পিতার নাম: সুকুমার মণ্ডল বাড়ির নং : n0170 বয়স : 36 লিঙ্গ : পুরুষ	WSU0510578 ফটো উপলব্ধ	555 নাম : রত্না মন্ডল স্বামীর নাম: গৌতম মন্ডল বাড়ির নং : n0170 বয়স : 27 লিঙ্গ : মহিলা	WSU1838960 ফটো উপলব্ধ
556 নাম : অর্পিতা মন্ডল পিতার নাম: অচিন্ত মন্ডল বাড়ির নং : এন0030 বয়স : 21 লিঙ্গ : মহিলা	WSU2364834 ফটো উপলব্ধ	557 নাম : দীপ্তি দে মন্ডল স্বামীর নাম: তাপস মন্ডল বাড়ির নং : n0236 বয়স : 37 লিঙ্গ : মহিলা	FWC2452027 ফটো উপলব্ধ	558 নাম : সন্তোষ মন্ডল পিতার নাম: সুধীর মন্ডল বাড়ির নং : n0030 বয়স : 72 লিঙ্গ : পুরুষ	WSU2169498 ফটো উপলব্ধ
559 নাম : মুক্তা মন্ডল স্বামীর নাম: সন্তোষ কুমার মন্ডল বাড়ির নং : n0030 বয়স : 67 লিঙ্গ : মহিলা	WSU2092203 ফটো উপলব্ধ	560 নাম : অচিন্ত মন্ডল পিতার নাম: সন্তোষ কুমার মন্ডল বাড়ির নং : n0030 বয়স : 51 লিঙ্গ : পুরুষ	WSU2092195 ফটো উপলব্ধ	561 নাম : সুইটি কারক মন্ডল স্বামীর নাম: স্বরূপ মন্ডল বাড়ির নং : n0244 বয়স : 29 লিঙ্গ : মহিলা	WSU1686336 ফটো উপলব্ধ
562 নাম : সানু মাঝী পিতার নাম: অরুণ মাঝী বাড়ির নং : এন0124 বয়স : 25 লিঙ্গ : পুরুষ	WSU1977941 ফটো উপলব্ধ	563 নাম : সন্ধ্যা মাজি স্বামীর নাম: অরুণ মাজী বাড়ির নং : n0124 বয়স : 43 লিঙ্গ : মহিলা	FWC1972827 ফটো উপলব্ধ	564 নাম : অরুণ মাজী পিতার নাম: নেপাল মাজী বাড়ির নং : n0124 বয়স : 50 লিঙ্গ : পুরুষ	WB/36/255/354436 ফটো উপলব্ধ
565 নাম : মমতা মাজী স্বামীর নাম: বিদ্যুৎ মাজী বাড়ির নং : n0147 বয়স : 61 লিঙ্গ : মহিলা	WB/36/255/354306 ফটো উপলব্ধ	566 নাম : বিদ্যুৎ মাজী পিতার নাম: তিনকড়ি মাজী বাড়ির নং : n0147 বয়স : 66 লিঙ্গ : পুরুষ	WB/36/255/354593 ফটো উপলব্ধ	567 নাম : টুম্পা মাজী স্বামীর নাম: বিপদ মাজী বাড়ির নং : n0146 বয়স : 38 লিঙ্গ : মহিলা	FWC2299931 ফটো উপলব্ধ
568 নাম : বিপদ মাজী পিতার নাম: সুধাংশু মাজী বাড়ির নং : n0146 বয়স : 50 লিঙ্গ : পুরুষ	FWC1499318 ফটো উপলব্ধ	569 নাম : চন্দনা মাজী স্বামীর নাম: হারু মাজী বাড়ির নং : n0142 বয়স : 47 লিঙ্গ : মহিলা	FWC1259621 ফটো উপলব্ধ	570 নাম : শিবু মাঝি পিতার নাম: ভৈরব মাঝি বাড়ির নং : n0142 বয়স : 29 লিঙ্গ : পুরুষ	WSU1701846 ফটো উপলব্ধ

571 নাম : হারুলাল মাঝি পিতার নাম: ভৈরব মাঝি বাড়ির নং : n0142 বয়স : 51 লিঙ্গ : পুরুষ	FWC2361640 ফটো উপলব্ধ	572 নাম : চিত্তা মাজী স্বামীর নাম: শংকর মাজী বাড়ির নং : n0143 বয়স : 52 লিঙ্গ : মহিলা	WB/36/255/354225 ফটো উপলব্ধ	573 নাম : শংকর মাজী পিতার নাম: ভোলানাথ মাজী বাড়ির নং : n0143 বয়স : 55 লিঙ্গ : পুরুষ	WB/36/255/354535 ফটো উপলব্ধ
574 নাম : দোলন মাঝি স্বামীর নাম: কালিপদ মাঝি বাড়ির নং : n0142 বয়স : 32 লিঙ্গ : মহিলা	WSU1507318 ফটো উপলব্ধ	575 নাম : মানিক মাজী পিতার নাম: মদন মাজী বাড়ির নং : n0129 বয়স : 66 লিঙ্গ : পুরুষ	FWC2361673 ফটো উপলব্ধ	576 নাম : প্রসেনজীৎ মাঝি পিতার নাম: লক্ষিকান্ত মাঝি বাড়ির নং : n0128 বয়স : 34 লিঙ্গ : পুরুষ	WSU1366947 ফটো উপলব্ধ
577 নাম : গঙ্গা মাজী স্বামীর নাম: কুশধবজ মাজী বাড়ির নং : n0148 বয়স : 50 লিঙ্গ : মহিলা	WB/36/255/354297 ফটো উপলব্ধ	578 নাম : কুশধবজ মাজী পিতার নাম: বলাই মাজী বাড়ির নং : n0148 বয়স : 53 লিঙ্গ : পুরুষ	WB/36/255/354588 ফটো উপলব্ধ	579 নাম : বলাই মাজী পিতার নাম: তিনকড়ি মাজী বাড়ির নং : n0148 বয়স : 79 লিঙ্গ : পুরুষ	FWC2361582 ফটো উপলব্ধ
580 নাম : গৌতম মাঝি পিতার নাম: জয়দেব মাঝি বাড়ির নং : n0120 বয়স : 29 লিঙ্গ : পুরুষ	WSU1702075 ফটো উপলব্ধ	581 নাম : মিন্তন মাজী পিতার নাম: বামাপদ মাজী বাড়ির নং : n0121 বয়স : 64 লিঙ্গ : পুরুষ	FWC1972173 ফটো উপলব্ধ	582 নাম : সুখী মাজী স্বামীর নাম: মিন্তন মাজী বাড়ির নং : n0121 বয়স : 59 লিঙ্গ : মহিলা	WB/36/255/354440 ফটো উপলব্ধ
583 নাম : বিজয় মাঝি পিতার নাম: মিন্তন মাঝি বাড়ির নং : n0121 বয়স : 40 লিঙ্গ : পুরুষ	FWC2189678 ফটো উপলব্ধ	584 নাম : পদ্মাবতী মাঝি স্বামীর নাম: বিজয় মাঝি বাড়ির নং : n0121 বয়স : 36 লিঙ্গ : মহিলা	WSU1186519 ফটো উপলব্ধ	585 নাম : অনিল মাজী পিতার নাম: তিনকড়ি মাজী বাড়ির নং : n0148 বয়স : 82 লিঙ্গ : পুরুষ	WB/36/255/354559 ফটো উপলব্ধ
586 নাম : স্বপন মাজী পিতার নাম: শশী মাজী বাড়ির নং : n0117 বয়স : 51 লিঙ্গ : পুরুষ	WB/36/255/354620 ফটো উপলব্ধ	587 নাম : সন্ধ্যা মাজী স্বামীর নাম: স্বপন মাজী বাড়ির নং : n0117 বয়স : 47 লিঙ্গ : মহিলা	FWC1971886 ফটো উপলব্ধ	588 নাম : তপন মাজী পিতার নাম: শশী মাজী বাড়ির নং : n0117 বয়স : 49 লিঙ্গ : পুরুষ	WB/36/255/354372 ফটো উপলব্ধ
589 নাম : বানেশ্বর মাজী পিতার নাম: শশী মাজী বাড়ির নং : n0117 বয়স : 44 লিঙ্গ : পুরুষ	FWC1971894 ফটো উপলব্ধ	590 নাম : সহদেব মাঝি পিতার নাম: উত্তম মাঝি বাড়ির নং : n0117 বয়স : 28 লিঙ্গ : পুরুষ	WSU1823806 ফটো উপলব্ধ	591 নাম : সাগর মাজী পিতার নাম: কালিপদ মাজী বাড়ির নং : n0115 বয়স : 44 লিঙ্গ : পুরুষ	FWC1971936 ফটো উপলব্ধ
592 নাম : লক্ষীকান্ত মাজী পিতার নাম: শশী মাজী বাড়ির নং : n0117 বয়স : 57 লিঙ্গ : পুরুষ	WB/36/255/354603 ফটো উপলব্ধ	593 নাম : রীতা মাজী স্বামীর নাম: শ্যামাপদ মাজী বাড়ির নং : n0112 বয়স : 46 লিঙ্গ : মহিলা	FWC1972074 ফটো উপলব্ধ	594 নাম : হারু মাজী পিতার নাম: কালিপদ মাজী বাড়ির নং : n0115 বয়স : 54 লিঙ্গ : পুরুষ	FWC2361574 ফটো উপলব্ধ
595 নাম : পদ্মাবতী মাজী স্বামীর নাম: হারু মাজী বাড়ির নং : n0115 বয়স : 51 লিঙ্গ : মহিলা	WB/36/255/354424 ফটো উপলব্ধ	596 নাম : জীবন মাজী পিতার নাম: কালিপদ মাজী বাড়ির নং : n0115 বয়স : 49 লিঙ্গ : পুরুষ	FWC2188944 ফটো উপলব্ধ	597 নাম : লক্ষী মাজী স্বামীর নাম: রঞ্জন মাজী বাড়ির নং : n0157 বয়স : 77 লিঙ্গ : মহিলা	WB/36/255/354180 ফটো উপলব্ধ
598 নাম : সবুজ মাঝি স্বামীর নাম: ভৈরব মাঝি বাড়ির নং : n0155 বয়স : 57 লিঙ্গ : মহিলা	WSU2460475 ফটো উপলব্ধ	599 নাম : সঞ্জীব মাঝি পিতার নাম: অশোক মাঝি বাড়ির নং : n0154 বয়স : 36 লিঙ্গ : পুরুষ	WSU1367093 ফটো উপলব্ধ	600 নাম : সুভাষ মাজী পিতার নাম: ত্রিভঙ্গ মাজী বাড়ির নং : n0174 বয়স : 50 লিঙ্গ : পুরুষ	WSU2509578 ফটো উপলব্ধ



601 নাম : অর্পনা কুণ্ড মন্ডল স্বামীর নাম: মিন্টু মন্ডল বাড়ির নং : n0157 বয়স : 51 লিঙ্গ : মহিলা	FWC1260017 ফটো উপলব্ধ	602 নাম : লক্ষীকান্ত মাজী পিতার নাম: শশধর মাজী বাড়ির নং : n0128 বয়স : 64 লিঙ্গ : পুরুষ	WB/36/255/354581 ফটো উপলব্ধ	603 নাম : হেমন্ত মাঝি পিতার নাম: লক্ষীকান্ত মাঝি বাড়ির নং : n0128 বয়স : 38 লিঙ্গ : পুরুষ	WSU1256742 ফটো উপলব্ধ
604 নাম : রতন মাঝি পিতার নাম: বাসুদেব মাঝি বাড়ির নং : n0150 বয়স : 33 লিঙ্গ : পুরুষ	WSU1367036 ফটো উপলব্ধ	605 নাম : অশোক মাজী পিতার নাম: ভোলানাথ মাজী বাড়ির নং : n0154 বয়স : 63 লিঙ্গ : পুরুষ	WB/36/255/354497 ফটো উপলব্ধ	606 নাম : প্রতিমা মাজী স্বামীর নাম: অশোক মাজী বাড়ির নং : n0154 বয়স : 59 লিঙ্গ : মহিলা	WB/36/255/354220 ফটো উপলব্ধ
607 নাম : ধর্মদাস মাজী পিতার নাম: অশোক মাজী বাড়ির নং : n0154 বয়স : 43 লিঙ্গ : পুরুষ	FWC1971845 ফটো উপলব্ধ	608 নাম : শ্রীকান্ত মাঝি পিতার নাম: রঞ্জন মাঝি বাড়ির নং : n0157 বয়স : 41 লিঙ্গ : পুরুষ	FWC2188894 ফটো উপলব্ধ	609 নাম : ভানু মাঝি পিতার নাম: বঙ্কিম মাঝি বাড়ির নং : n0173 বয়স : 55 লিঙ্গ : পুরুষ	WB/36/255/354580 ফটো উপলব্ধ
610 নাম : নমিতা মাঝি স্বামীর নাম: ভানু মাঝি বাড়ির নং : n0173 বয়স : 51 লিঙ্গ : মহিলা	FWC2361624 ফটো উপলব্ধ	611 নাম : খুকি মাঝি পিতার নাম: ভানু মাঝি বাড়ির নং : N0173 বয়স : 27 লিঙ্গ : মহিলা	WSU1839158 ফটো উপলব্ধ	612 নাম : ধনঞ্জয় মাজী পিতার নাম: বঙ্কিম মাজী বাড়ির নং : n0126 বয়স : 67 লিঙ্গ : পুরুষ	WB/36/255/354598 ফটো উপলব্ধ
613 নাম : মঞ্জুরী মাজী স্বামীর নাম: ধনঞ্জয় মাজী বাড়ির নং : n0126 বয়স : 66 লিঙ্গ : মহিলা	WB/36/255/354299 ফটো উপলব্ধ	614 নাম : ঠাকুরদাস মাঝি পিতার নাম: ধনঞ্জয় মাঝি বাড়ির নং : n0126 বয়স : 36 লিঙ্গ : পুরুষ	WSU1186501 ফটো উপলব্ধ	615 নাম : শ্রীমন্ত মাঝি পিতার নাম: বিদ্যুৎ মাঝি বাড়ির নং : n0147 বয়স : 28 লিঙ্গ : পুরুষ	WSU1782200 ফটো উপলব্ধ
616 নাম : অর্চনা মাঝি স্বামীর নাম: শ্যামল মাঝি বাড়ির নং : n0126 বয়স : 35 লিঙ্গ : মহিলা	WSU1256791 ফটো উপলব্ধ	617 নাম : সরমা মাজী স্বামীর নাম: অধীর মাজী বাড়ির নং : n0127 বয়স : 71 লিঙ্গ : মহিলা	FWC1971837 ফটো উপলব্ধ	618 নাম : নান্টু মাঝি পিতার নাম: অসিত মাঝি বাড়ির নং : n0138 বয়স : 29 লিঙ্গ : পুরুষ	WSU1702158 ফটো উপলব্ধ
619 নাম : নেপাল মাজী পিতার নাম: কানাই মাজী বাড়ির নং : n0139 বয়স : 67 লিঙ্গ : পুরুষ	WB/36/255/354473 ফটো উপলব্ধ	620 নাম : চিত্তা মাজী স্বামীর নাম: নেপাল মাজী বাড়ির নং : n0139 বয়স : 63 লিঙ্গ : মহিলা	WB/36/255/354230 ফটো উপলব্ধ	621 নাম : উজ্জল মাঝি পিতার নাম: অলক মাঝি বাড়ির নং : n0149 বয়স : 29 লিঙ্গ : পুরুষ	WSU1782044 ফটো উপলব্ধ
622 নাম : সঞ্জয় মাজী পিতার নাম: নেপাল মাজী বাড়ির নং : n0139 বয়স : 42 লিঙ্গ : পুরুষ	FWC1971902 ফটো উপলব্ধ	623 নাম : মমতা মাঝি স্বামীর নাম: বিজয় মাঝি বাড়ির নং : n0139 বয়স : 39 লিঙ্গ : মহিলা	WSU0510966 ফটো উপলব্ধ	624 নাম : বিজয় মাঝি পিতার নাম: নেপাল মাঝি বাড়ির নং : n0139 বয়স : 38 লিঙ্গ : পুরুষ	FWC2299949 ফটো উপলব্ধ
625 নাম : সম্পা মাঝি স্বামীর নাম: সঞ্জয় মাঝি বাড়ির নং : n0139 বয়স : 38 লিঙ্গ : মহিলা	WSU1367150 ফটো উপলব্ধ	626 নাম : ভৈরব মাজী পিতার নাম: রাধানাথ মাজী বাড়ির নং : n0142 বয়স : 75 লিঙ্গ : পুরুষ	WB/36/255/354113 ফটো উপলব্ধ	627 নাম : তারাপদ মাজী পিতার নাম: ভৈরব মাজী বাড়ির নং : n0142 বয়স : 49 লিঙ্গ : পুরুষ	WB/36/255/354631 ফটো উপলব্ধ
628 নাম : প্রদীপ মাঝি পিতার নাম: শীতল মাঝি বাড়ির নং : n0173 বয়স : 32 লিঙ্গ : পুরুষ	WSU1782226 ফটো উপলব্ধ	629 নাম : সরস্বতী মাঝি স্বামীর নাম: রতন মাঝি বাড়ির নং : n0150 বয়স : 29 লিঙ্গ : মহিলা	WSU1782291 ফটো উপলব্ধ	630 নাম : সুমিত্রা মাজী স্বামীর নাম: কনক মাজী বাড়ির নং : n0138 বয়স : 71 লিঙ্গ : মহিলা	WB/36/255/354175 ফটো উপলব্ধ



631 নাম : তাপসী মাঝি স্বামীর নাম: বনমালী মাঝি বাড়ির নং : n0138 বয়স : 32 লিঙ্গ : মহিলা	WSU1421700 ফটো উপলব্ধ	632 নাম : জয়দেব মাজি পিতার নাম: কৃষ্ণপদ মাঝি বাড়ির নং : n0120 বয়স : 66 লিঙ্গ : পুরুষ	WB/36/255/354617 ফটো উপলব্ধ	633 নাম : মধুমিতা মাঝি স্বামীর নাম: অসিত মাজী বাড়ির নং : n0138 বয়স : 49 লিঙ্গ : মহিলা	WB/36/255/354176 ফটো উপলব্ধ
634 নাম : নিখিল মাঝি পিতার নাম: কনক মাজী বাড়ির নং : n0138 বয়স : 46 লিঙ্গ : পুরুষ	FWC1259274 ফটো উপলব্ধ	635 নাম : অসিত মাঝি পিতার নাম: কনক মাজী বাড়ির নং : n0138 বয়স : 54 লিঙ্গ : পুরুষ	FWC1259050 ফটো উপলব্ধ	636 নাম : রূপা মাঝি স্বামীর নাম: নিখিল মাজী বাড়ির নং : n0138 বয়স : 44 লিঙ্গ : মহিলা	FWC1498849 ফটো উপলব্ধ
637 নাম : পূর্ণিমা মাঝি স্বামীর নাম: জয়দেব মাঝি বাড়ির নং : n0120 বয়স : 61 লিঙ্গ : মহিলা	WB/36/255/354396 ফটো উপলব্ধ	638 নাম : বনমালী মাঝি পিতার নাম: কনক মাজী বাড়ির নং : n0138 বয়স : 51 লিঙ্গ : পুরুষ	WB/36/255/354337 ফটো উপলব্ধ	639 নাম : অরূপ মাঝি পিতার নাম: রঞ্জন মাঝি বাড়ির নং : n0157 বয়স : 44 লিঙ্গ : পুরুষ	FWC1499151 ফটো উপলব্ধ
640 নাম : ফুলচাঁদ মাজী পিতার নাম: অধীর মাজী বাড়ির নং : n0127 বয়স : 51 লিঙ্গ : পুরুষ	WB/36/255/354596 ফটো উপলব্ধ	641 নাম : কম্পনা মাজী স্বামীর নাম: ফুলচাঁদ মাজী বাড়ির নং : n0127 বয়স : 46 লিঙ্গ : মহিলা	WB/36/255/354847 ফটো উপলব্ধ	642 নাম : ষষ্টি মাজী পিতার নাম: তিনকড়ি মাজী বাড়ির নং : n0097 বয়স : 61 লিঙ্গ : পুরুষ	WB/36/255/354608 ফটো উপলব্ধ
643 নাম : রেখা মাজী স্বামীর নাম: অনিল মাজী বাড়ির নং : n0149 বয়স : 76 লিঙ্গ : মহিলা	WB/36/255/354179 ফটো উপলব্ধ	644 নাম : অলক মাজী পিতার নাম: অনিল মাজী বাড়ির নং : n0149 বয়স : 59 লিঙ্গ : পুরুষ	WB/36/255/354582 ফটো উপলব্ধ	645 নাম : কল্যানী মাজী স্বামীর নাম: অলক মাজী বাড়ির নং : n0149 বয়স : 55 লিঙ্গ : মহিলা	WB/36/255/354181 ফটো উপলব্ধ
646 নাম : সুধাংশু মাজী পিতার নাম: শশধর মাজী বাড়ির নং : n0149 বয়স : 75 লিঙ্গ : পুরুষ	WB/36/255/354589 ফটো উপলব্ধ	647 নাম : বাসুদেব মাজী পিতার নাম: কৃষ্ণপদ মাজী বাড়ির নং : n0150 বয়স : 63 লিঙ্গ : পুরুষ	WB/36/255/354595 ফটো উপলব্ধ	648 নাম : জ্যোৎস্না মাজী স্বামীর নাম: বাসুদেব মাজী বাড়ির নং : n0150 বয়স : 59 লিঙ্গ : মহিলা	WB/36/255/354531 ফটো উপলব্ধ
649 নাম : হেমন্ত মাজী পিতার নাম: বাসুদেব মাজী বাড়ির নং : n0150 বয়স : 38 লিঙ্গ : পুরুষ	WSU1186436 ফটো উপলব্ধ	650 নাম : লক্ষী মাঝি স্বামীর নাম: হেমন্ত মাঝি বাড়ির নং : n0150 বয়স : 38 লিঙ্গ : মহিলা	WSU1507177 ফটো উপলব্ধ	651 নাম : ভৈরব মাজী পিতার নাম: মদন মাজী বাড়ির নং : n0155 বয়স : 61 লিঙ্গ : পুরুষ	WB/36/255/354634 ফটো উপলব্ধ
652 নাম : অর্চণা মাঝি স্বামীর নাম: অরূপ মাঝি বাড়ির নং : n0157 বয়স : 42 লিঙ্গ : মহিলা	WSU1421635 ফটো উপলব্ধ	653 নাম : সৃজিত মাঝি পিতার নাম: শিতল মাঝি বাড়ির নং : n0173 বয়স : 34 লিঙ্গ : পুরুষ	WSU1421502 ফটো উপলব্ধ	654 নাম : শেফালি মাজী স্বামীর নাম: সুভাষ মাজী বাড়ির নং : n0174 বয়স : 49 লিঙ্গ : মহিলা	FWC2361665 ফটো উপলব্ধ
655 নাম : যমুনা মাজী স্বামীর নাম: লক্ষীকান্ত মাজী বাড়ির নং : n0128 বয়স : 59 লিঙ্গ : মহিলা	WB/36/255/354296 ফটো উপলব্ধ	656 নাম : অর্ণনা মাঝি স্বামীর নাম: হেমন্ত মাঝি বাড়ির নং : n0128 বয়স : 37 লিঙ্গ : মহিলা	WSU1256734 ফটো উপলব্ধ	657 নাম : পিরু মাজী স্বামীর নাম: মানিক মাজী বাড়ির নং : n0129 বয়স : 61 লিঙ্গ : মহিলা	WB/36/255/354211 ফটো উপলব্ধ
658 নাম : কাশীনাথ মাঝি পিতার নাম: মানিক মাঝি বাড়ির নং : n0129 বয়স : 40 লিঙ্গ : পুরুষ	WSU1186568 ফটো উপলব্ধ	659 নাম : কৃষ্ণা মাঝি স্বামীর নাম: কাশীনাথ মাঝি বাড়ির নং : n0129 বয়স : 34 লিঙ্গ : মহিলা	WSU1256809 ফটো উপলব্ধ	660 নাম : ধর্মদাস মাঝি পিতার নাম: মানিক মাঝি বাড়ির নং : n0129 বয়স : 30 লিঙ্গ : পুরুষ	WSU1701929 ফটো উপলব্ধ



661 নাম : কার্তিক মাঝি পিতার নাম: শ্রীকান্ত মাঝি বাড়ির নং : এন0157 বয়স : 23 লিঙ্গ : পুরুষ	WSU2243335 ফটো উপলব্ধ	662 নাম : রাকেশ মাঝি পিতার নাম: জীবন মাঝি বাড়ির নং : এন0115 বয়স : 23 লিঙ্গ : পুরুষ	WSU2243384 ফটো উপলব্ধ	663 নাম : বাপন মাঝি পিতার নাম: স্বপন মাঝি বাড়ির নং : এন0117 বয়স : 23 লিঙ্গ : পুরুষ	WSU2243400 ফটো উপলব্ধ
664 নাম : পলাশ মাঝি পিতার নাম: মনু মাঝি বাড়ির নং : এন0173 বয়স : 23 লিঙ্গ : পুরুষ	WSU2243558 ফটো উপলব্ধ	665 নাম : কাজি মনিহার বেগম স্বামীর নাম: কাজি মজফফর হোসেন বাড়ির নং : এন0117 বয়স : 36 লিঙ্গ : মহিলা	WSU1256817 ফটো উপলব্ধ	666 নাম : কনক মাজী স্বামীর নাম: গঙ্গা মাজী বাড়ির নং : n0173 বয়স : 80 লিঙ্গ : মহিলা	WSU2069698 ফটো উপলব্ধ
667 নাম : স্বাধিন মাঝি পিতার নাম: ভৈরব মাঝি বাড়ির নং : N0155 বয়স : 25 লিঙ্গ : পুরুষ	WSU2169142 ফটো উপলব্ধ	668 নাম : সৌমেন মাঝি পিতার নাম: বাণেশ্বর মাঝি বাড়ির নং : এন0117 বয়স : 23 লিঙ্গ : পুরুষ	WSU2243533 ফটো উপলব্ধ	669 নাম : সানু মাঝী পিতার নাম: নিখিল মাঝী বাড়ির নং : এন0138 বয়স : 25 লিঙ্গ : পুরুষ	WSU1977958 ফটো উপলব্ধ
670 নাম : সোমা মাঝি স্বামীর নাম: ধর্মদাস মাঝি বাড়ির নং : এন0129 বয়স : 28 লিঙ্গ : মহিলা	WSU1978147 ফটো উপলব্ধ	671 নাম : তুলসী মাজী স্বামীর নাম: উত্তম মাজী বাড়ির নং : n0117 বয়স : 49 লিঙ্গ : মহিলা	WB/36/255/354240 ফটো উপলব্ধ	672 নাম : কাজলী মাজী স্বামীর নাম: বানেশ্বর মাজী বাড়ির নং : n0117 বয়স : 42 লিঙ্গ : মহিলা	WSU0510933 ফটো উপলব্ধ
673 নাম : মৌমিতা মাঝি স্বামীর নাম: তপন মাঝি বাড়ির নং : n0117 বয়স : 39 লিঙ্গ : মহিলা	WSU1507219 ফটো উপলব্ধ	674 নাম : সুজিত মাঝি পিতার নাম: সনাতন মাঝি বাড়ির নং : n0118 বয়স : 47 লিঙ্গ : পুরুষ	FWC2361707 ফটো উপলব্ধ	675 নাম : কাকলী মাঝি স্বামীর নাম: সুজিত মাঝি বাড়ির নং : n0118 বয়স : 39 লিঙ্গ : মহিলা	FWC2299964 ফটো উপলব্ধ
676 নাম : বাসন্তী মাঝি স্বামীর নাম: ভৈরব মাঝি বাড়ির নং : n0142 বয়স : 68 লিঙ্গ : মহিলা	WB/36/255/354144 ফটো উপলব্ধ	677 নাম : শ্যামল মাঝি পিতার নাম: ধনঞ্জয় মাজী বাড়ির নং : N0126 বয়স : 42 লিঙ্গ : পুরুষ	FWC1972124 ফটো উপলব্ধ	678 নাম : সাবিত্রী মাজী স্বামীর নাম: তারাপদ মাজী বাড়ির নং : n0142 বয়স : 43 লিঙ্গ : মহিলা	FWC1972843 ফটো উপলব্ধ
679 নাম : কালিপদ মাজী পিতার নাম: ভৈরব মাজী বাড়ির নং : n0142 বয়স : 44 লিঙ্গ : পুরুষ	FWC2189074 ফটো উপলব্ধ	680 নাম : সীমা মাঝি স্বামীর নাম: শ্রীকান্ত মাঝি বাড়ির নং : n0157 বয়স : 40 লিঙ্গ : মহিলা	FWC2188902 ফটো উপলব্ধ	681 নাম : শীতল মাঝি পিতার নাম: গঙ্গা মাজী বাড়ির নং : n0173 বয়স : 60 লিঙ্গ : পুরুষ	FWC2361616 ফটো উপলব্ধ
682 নাম : মন্দিরা মাঝী স্বামীর নাম: ললু মাঝী বাড়ির নং : এন0143 বয়স : 25 লিঙ্গ : মহিলা	WSU1978394 ফটো উপলব্ধ	683 নাম : গঙ্গা মাজী স্বামীর নাম: বামাপদ মাজী বাড়ির নং : n0123 বয়স : 76 লিঙ্গ : মহিলা	FWC1972140 ফটো উপলব্ধ	684 নাম : নয়ন মাঝি পিতার নাম: সনাতন মাঝি বাড়ির নং : N00112 বয়স : 42 লিঙ্গ : পুরুষ	FWC2361715 ফটো উপলব্ধ
685 নাম : মনু মাঝি পিতার নাম: গঙ্গা মাজী বাড়ির নং : n0173 বয়স : 50 লিঙ্গ : পুরুষ	WSU2069649 ফটো উপলব্ধ	686 নাম : মিনতি মাঝি স্বামীর নাম: শিতল মাঝি বাড়ির নং : n0173 বয়স : 51 লিঙ্গ : মহিলা	FWC2361632 ফটো উপলব্ধ	687 নাম : বন্দনা মাজী স্বামীর নাম: যষ্টি মাজী বাড়ির নং : n0097 বয়স : 55 লিঙ্গ : মহিলা	WB/36/255/354444 ফটো উপলব্ধ
688 নাম : হরিপদ মাজী পিতার নাম: তরনী মাজী বাড়ির নং : n0111 বয়স : 63 লিঙ্গ : পুরুষ	FWC2189033 ফটো উপলব্ধ	689 নাম : রুমা মাজী স্বামীর নাম: জীবন মাজী বাড়ির নং : n0115 বয়স : 43 লিঙ্গ : মহিলা	FWC1972835 ফটো উপলব্ধ	690 নাম : অপর্ণা মাঝি স্বামীর নাম: সাগর মাঝি বাড়ির নং : n0115 বয়স : 44 লিঙ্গ : মহিলা	FWC2299972 ফটো উপলব্ধ

691	WB/36/255/354442	নাম : শ্রীমতি মাজী স্বামীর নাম: শশী মাজী বাড়ির নং : n0117 বয়স : 74 লিঙ্গ : মহিলা	ফটো উপলব্ধ	692	WB/36/255/354366	নাম : মঙ্গলা মাজী স্বামীর নাম: লক্ষীকান্ত মাজী বাড়ির নং : n0117 বয়স : 50 লিঙ্গ : মহিলা	ফটো উপলব্ধ	693	WB/36/255/354624	নাম : উত্তম মাজী পিতার নাম: শশী মাজী বাড়ির নং : n0117 বয়স : 54 লিঙ্গ : পুরুষ	ফটো উপলব্ধ
694	WSU1839109	নাম : ঘরশোভা মাঝি স্বামীর নাম: সজিত মাঝি বাড়ির নং : N0173 বয়স : 30 লিঙ্গ : মহিলা	ফটো উপলব্ধ	695	WSU1839034	নাম : মধুমিতা মাঝি স্বামীর নাম: প্রদীপ মাঝি বাড়ির নং : n0173 বয়স : 27 লিঙ্গ : মহিলা	ফটো উপলব্ধ	696	WSU1782242	নাম : বাসন্তী মাঝি স্বামীর নাম: নয়ন মাঝি বাড়ির নং : n0118 বয়স : 37 লিঙ্গ : মহিলা	ফটো উপলব্ধ
697	WSU1782259	নাম : বাসন্তী মাঝি স্বামীর নাম: সঞ্জীব মাঝি বাড়ির নং : n0154 বয়স : 28 লিঙ্গ : মহিলা	ফটো উপলব্ধ	698	WSU1782267	নাম : লালু মাঝি পিতার নাম: শংকর মাঝি বাড়ির নং : n0143 বয়স : 32 লিঙ্গ : পুরুষ	ফটো উপলব্ধ	699	WSU1782010	নাম : শান্তনু মাঝি পিতার নাম: লক্ষীকান্ত মাঝি বাড়ির নং : n0117 বয়স : 28 লিঙ্গ : পুরুষ	ফটো উপলব্ধ
700	WSU1421544	নাম : আদরী বাপ্দী স্বামীর নাম: সুশান্ত বাপ্দী বাড়ির নং : n0149 বয়স : 45 লিঙ্গ : মহিলা	ফটো উপলব্ধ	701	WSU0510701	নাম : বিজয় মাঝি পিতার নাম: অলক মাঝি বাড়ির নং : n0149 বয়স : 37 লিঙ্গ : পুরুষ	ফটো উপলব্ধ	702	WSU1977990	নাম : জয়ন্ত মাঝী পিতার নাম: ভানু মাঝী বাড়ির নং : এন0173 বয়স : 25 লিঙ্গ : পুরুষ	ফটো উপলব্ধ
703	WSU1978113	নাম : পৌতম মাঝি মায়ের নাম: কম্পনা মাঝি বাড়ির নং : এন0127 বয়স : 25 লিঙ্গ : পুরুষ	ফটো উপলব্ধ	704	WSU1932706	নাম : প্রিয়ান্বিতা মাঝি স্বামীর নাম: শিবু মাঝি বাড়ির নং : N0142 বয়স : 30 লিঙ্গ : মহিলা	ফটো উপলব্ধ	705	WSU2169217	নাম : সরজ মাঝি পিতার নাম: মানিক মাঝি বাড়ির নং : N0129 বয়স : 24 লিঙ্গ : পুরুষ	ফটো উপলব্ধ
S 706	WSU2243582	নাম : অর্পিতা মাঝি পিতার নাম: সঞ্জীত মাঝি বাড়ির নং : এন0118 বয়স : 23 লিঙ্গ : মহিলা	ফটো উপলব্ধ	707	WSU2169050	নাম : আদর্শ মাঝি পিতার নাম: হস্তিরাম মাঝি বাড়ির নং : N0097 বয়স : 24 লিঙ্গ : পুরুষ	ফটো উপলব্ধ	708	WSU2169431	নাম : গোলাপী মাঝি স্বামীর নাম: শ্রীমন্ত মাঝি বাড়ির নং : N0147 বয়স : 26 লিঙ্গ : মহিলা	ফটো উপলব্ধ
709	WSU2169340	নাম : প্রিয়া মাঝি পিতার নাম: কুশধ্বজ মাঝি বাড়ির নং : n0148 বয়স : 25 লিঙ্গ : মহিলা	ফটো উপলব্ধ	710	FWC1972876	নাম : সাগরী মাঝি স্বামীর নাম: মনু মাজী বাড়ির নং : n0173 বয়স : 43 লিঙ্গ : মহিলা	ফটো উপলব্ধ	711	WSU2364685	নাম : দেবপদ মাঝি পিতার নাম: তারাপদ মাঝি বাড়ির নং : এন0142 বয়স : 22 লিঙ্গ : পুরুষ	ফটো উপলব্ধ
712	WSU2445112	নাম : নমিতা মাঝি স্বামীর নাম: শান্তনু মাঝি বাড়ির নং : এন0117 বয়স : 23 লিঙ্গ : মহিলা	ফটো উপলব্ধ	713	WSU2435790	নাম : দীপশিখা মাঝি স্বামীর নাম: বাপন মাঝি বাড়ির নং : এন0117 বয়স : 22 লিঙ্গ : মহিলা	ফটো উপলব্ধ	714	WSU2364990	নাম : প্রভাত মাঝি পিতার নাম: তপন মাঝি বাড়ির নং : এন0117 বয়স : 21 লিঙ্গ : পুরুষ	ফটো উপলব্ধ
715	WSU2364842	নাম : আকাশ মাঝি পিতার নাম: সঞ্জয় মাঝি বাড়ির নং : এন0139 বয়স : 21 লিঙ্গ : পুরুষ	ফটো উপলব্ধ	716	WSU2365245	নাম : সোমা ধারা মাঝি স্বামীর নাম: বিষ্ণুপদ মাঝি বাড়ির নং : এন0142 বয়স : 24 লিঙ্গ : মহিলা	ফটো উপলব্ধ	717	WSU2364883	নাম : অর্পণ মাঝি পিতার নাম: ধর্মদাস মাঝি বাড়ির নং : এন0154 বয়স : 21 লিঙ্গ : পুরুষ	ফটো উপলব্ধ
718	NRZ2009041	নাম : বন্দনা মাঝি স্বামীর নাম: বিজয় মাঝি বাড়ির নং : এন0149 বয়স : 25 লিঙ্গ : মহিলা	ফটো উপলব্ধ	719	WSU2277952	নাম : অভিজিৎ মাঝি পিতার নাম: শ্যামল মাঝি বাড়ির নং : এন0126 বয়স : 22 লিঙ্গ : পুরুষ	ফটো উপলব্ধ	720	WSU2277986	নাম : বিষ্ণুপদ মাঝি পিতার নাম: হারুলাল মাঝি বাড়ির নং : এন0142 বয়স : 24 লিঙ্গ : পুরুষ	ফটো উপলব্ধ



721 নাম : রীনা মাঝি স্বামীর নাম: উজ্জ্বল মাঝি বাড়ির নং : এন0149 বয়স : 23 লিঙ্গ : মহিলা	WSU2278000 ফটো উপলব্ধ	722 নাম : ভীষ্ম মাঝি পিতার নাম: সাগর মাঝি বাড়ির নং : এন0115 বয়স : 21 লিঙ্গ : পুরুষ	WSU2364966 ফটো উপলব্ধ	723 নাম : রিক্কু মাঝি স্বামীর নাম: সংগ্রাম মাঝি বাড়ির নং : এন0113 বয়স : 23 লিঙ্গ : মহিলা	WSU2278042 ফটো উপলব্ধ
724 নাম : রুমা মাঝি স্বামীর নাম: দীপক মাঝি বাড়ির নং : এন0205 বয়স : 27 লিঙ্গ : মহিলা	UNU1755891 ফটো উপলব্ধ	725 নাম : মৌমিতা কেওড়া পিতার নাম: অচিন্তা কেওড়া বাড়ির নং : এন0216 বয়স : 21 লিঙ্গ : মহিলা	WSU2364750 ফটো উপলব্ধ	726 নাম : জিৎ মাঝি পিতার নাম: স্বপন মাঝি বাড়ির নং : এন0207 বয়স : 21 লিঙ্গ : পুরুষ	WSU2364776 ফটো উপলব্ধ
727 নাম : মিতালী মাঝি পিতার নাম: তারাপদ মাঝি বাড়ির নং : এন0225 বয়স : 21 লিঙ্গ : মহিলা	WSU2364792 ফটো উপলব্ধ	728 নাম : সোমা মাঝি পিতার নাম: মুরারী মোহন মাঝি বাড়ির নং : এন0152 বয়স : 21 লিঙ্গ : মহিলা	WSU2364875 ফটো উপলব্ধ	729 নাম : দীপক মাঝি পিতার নাম: শ্রীকান্ত মাঝি বাড়ির নং : এন0204 বয়স : 21 লিঙ্গ : পুরুষ	WSU2364644 ফটো উপলব্ধ
730 নাম : সুদীপ্তা মাঝি স্বামীর নাম: দিগন্ত মাঝি বাড়ির নং : এন0152 বয়স : 21 লিঙ্গ : মহিলা	WSU2364933 ফটো উপলব্ধ	731 নাম : সূর্য মাঝি পিতার নাম: লক্ষ্মণ মাঝি বাড়ির নং : এন0207 বয়স : 21 লিঙ্গ : পুরুষ	WSU2364669 ফটো উপলব্ধ	732 নাম : মায়া মাঝি স্বামীর নাম: রাজেশ মাঝি বাড়ির নং : N0209 বয়স : 31 লিঙ্গ : মহিলা	WSU1932755 ফটো উপলব্ধ
733 নাম : দিগন্ত মাঝি পিতার নাম: মুরারী মোহন মাঝি বাড়ির নং : এন0152 বয়স : 23 লিঙ্গ : পুরুষ	WSU2243475 ফটো উপলব্ধ	734 নাম : নিরুপেন্দ্র মাঝি পিতার নাম: নয়ন মাঝি বাড়ির নং : এন0137 বয়স : 23 লিঙ্গ : পুরুষ	WSU2243426 ফটো উপলব্ধ	735 নাম : রঞ্জনা মাঝি পিতার নাম: অসিত মাঝি বাড়ির নং : এন0137 বয়স : 26 লিঙ্গ : মহিলা	WSU1932599 ফটো উপলব্ধ
736 নাম : দীপসুন্দর মাঝি পিতার নাম: দিলিপ কুমার মাঝি বাড়ির নং : N0137 বয়স : 26 লিঙ্গ : পুরুষ	WSU1932680 ফটো উপলব্ধ	737 নাম : পূর্ণিমা মাঝী স্বামীর নাম: সুরেশ মাঝী বাড়ির নং : এন0144 বয়স : 33 লিঙ্গ : মহিলা	WSU1978410 ফটো উপলব্ধ	738 নাম : রীনারানী মাঝি স্বামীর নাম: অসিত কুমার মাঝি বাড়ির নং : n0137 বয়স : 41 লিঙ্গ : মহিলা	FWC1259340 ফটো উপলব্ধ
739 নাম : গনেশ মাঝি পিতার নাম: মহাদেব মাঝি বাড়ির নং : N0122 বয়স : 26 লিঙ্গ : পুরুষ	WSU1932656 ফটো উপলব্ধ	740 নাম : ক্রমা মাঝি স্বামীর নাম: সন্তোষ মাঝি বাড়ির নং : N0145 বয়স : 26 লিঙ্গ : মহিলা	WSU1932664 ফটো উপলব্ধ	741 নাম : সংগ্রাম মাঝি পিতার নাম: কালিপদ মাঝি বাড়ির নং : N0113 বয়স : 26 লিঙ্গ : পুরুষ	WSU1932490 ফটো উপলব্ধ
742 নাম : চুমকী বাপ্দী মাঝি স্বামীর নাম: গনেশ চন্দ্র মাঝি বাড়ির নং : N0226 বয়স : 27 লিঙ্গ : মহিলা	WSU1932763 ফটো উপলব্ধ	743 নাম : অরুণ মাঝি পিতার নাম: হারু মাঝি বাড়ির নং : n0235 বয়স : 28 লিঙ্গ : পুরুষ	WSU1782309 ফটো উপলব্ধ	744 নাম : ফুলকুমার মাঝি পিতার নাম: আদিত্য মাঝি বাড়ির নং : n0145 বয়স : 29 লিঙ্গ : পুরুষ	WSU1782028 ফটো উপলব্ধ
745 নাম : পূর্ণিমা মাঝি স্বামীর নাম: শিব শংকর মাঝি বাড়ির নং : n0119 বয়স : 34 লিঙ্গ : মহিলা	WSU1782234 ফটো উপলব্ধ	# 746 নাম : নয়ন চন্দ্র মাঝি পিতার নাম: বসন্ত মাঝি বাড়ির নং : n0137 বয়স : 59 লিঙ্গ : পুরুষ	FWC2361558 ফটো উপলব্ধ	747 নাম : দিলীপ কুমার মাঝি পিতার নাম: বসন্ত মাঝি বাড়ির নং : n0137 বয়স : 54 লিঙ্গ : পুরুষ	WB/36/255/354616 ফটো উপলব্ধ
748 নাম : অজিত মাঝি পিতার নাম: সনাতন মাঝি বাড়ির নং : n0119 বয়স : 63 লিঙ্গ : পুরুষ	WB/36/255/354558 ফটো উপলব্ধ	749 নাম : সরস্বতী মাঝি স্বামীর নাম: নয়ন চন্দ্র মাঝি বাড়ির নং : n0137 বয়স : 53 লিঙ্গ : মহিলা	WB/36/255/354423 ফটো উপলব্ধ	750 নাম : সুমিত্রা মাঝি স্বামীর নাম: অজিত মাঝি বাড়ির নং : n0119 বয়স : 59 লিঙ্গ : মহিলা	WB/36/255/354441 ফটো উপলব্ধ

751 নাম : অসিত মাঝি পিতার নাম: বসন্ত মাঝি বাড়ির নং : n0137 বয়স : 52 লিঙ্গ : পুরুষ	WSU2069862 ফটো উপলব্ধ	752 নাম : আহুদি মাঝি স্বামীর নাম: মহাদেব মাজী বাড়ির নং : n0122 বয়স : 49 লিঙ্গ : মহিলা	WB/36/255/354654 ফটো উপলব্ধ	753 নাম : বসন্ত মাঝি পিতার নাম: মনুখ মাঝি বাড়ির নং : n0137 বয়স : 83 লিঙ্গ : পুরুষ	WB/36/255/354054 ফটো উপলব্ধ
754 নাম : মালতী মাঝি স্বামীর নাম: হুমু মাঝি বাড়ির নং : n0132 বয়স : 67 লিঙ্গ : মহিলা	WSU1366996 ফটো উপলব্ধ	755 নাম : লক্ষী মাঝি স্বামীর নাম: দশরথ মাঝি বাড়ির নং : n0096 বয়স : 55 লিঙ্গ : মহিলা	WSU2129674 ফটো উপলব্ধ	756 নাম : শিবশংকর মাঝি পিতার নাম: অজিত মাঝি বাড়ির নং : n0119 বয়স : 33 লিঙ্গ : পুরুষ	WSU1421684 ফটো উপলব্ধ
757 নাম : সন্তোষ মাঝি পিতার নাম: আদিত্য মাঝি বাড়ির নং : n0145 বয়স : 36 লিঙ্গ : পুরুষ	WSU2169068 ফটো উপলব্ধ	758 নাম : সুমিত্রা মাঝি স্বামীর নাম: শান্তনু মাঝি বাড়ির নং : এন0205 বয়স : 22 লিঙ্গ : মহিলা	WSU1977974 ফটো উপলব্ধ	759 নাম : বাপন মাঝি পিতার নাম: উত্তম মাঝি বাড়ির নং : N0206 বয়স : 24 লিঙ্গ : পুরুষ	WSU2169266 ফটো উপলব্ধ
760 নাম : অসিম মাঝি পিতার নাম: অসিত মাঝি বাড়ির নং : N0137 বয়স : 24 লিঙ্গ : পুরুষ	WSU1367135 ফটো উপলব্ধ	761 নাম : মনিমালা মাঝি পিতার নাম: দিলীপ কুমার মাঝি বাড়ির নং : এন0137 বয়স : 25 লিঙ্গ : মহিলা	WSU2301380 ফটো উপলব্ধ	762 নাম : দীনেশ মাঝি পিতার নাম: অমর মাঝি বাড়ির নং : n0144 বয়স : 38 লিঙ্গ : পুরুষ	FWC2299956 ফটো উপলব্ধ
763 নাম : পারমিতা মাঝি পিতার নাম: দীনেশ মাঝি বাড়ির নং : n0144 বয়স : 36 লিঙ্গ : মহিলা	WSU1421775 ফটো উপলব্ধ	764 নাম : সন্তোষ মাঝি পিতার নাম: শশধর মাঝি বাড়ির নং : n0156 বয়স : 55 লিঙ্গ : পুরুষ	WSU1702125 ফটো উপলব্ধ	765 নাম : পুতল মাঝি স্বামীর নাম: সন্তোষ মাঝি বাড়ির নং : n0156 বয়স : 53 লিঙ্গ : মহিলা	WSU2301406 ফটো উপলব্ধ
766 নাম : জগন্নাথ মাঝি পিতার নাম: সন্তোষ মাঝি বাড়ির নং : n0156 বয়স : 33 লিঙ্গ : পুরুষ	WSU1421601 ফটো উপলব্ধ	767 নাম : মীরা মাঝি স্বামীর নাম: প্রদীপ মাঝি বাড়ির নং : n0156 বয়স : 32 লিঙ্গ : মহিলা	WSU2422541 ফটো উপলব্ধ	768 নাম : পিরুপদ মাঝি পিতার নাম: লক্ষ্মীকান্ত মাঝি বাড়ির নং : n0182 বয়স : 40 লিঙ্গ : পুরুষ	WSU1256965 ফটো উপলব্ধ
769 নাম : রুপা মাঝি স্বামীর নাম: পিরু মাঝি বাড়ির নং : n0182 বয়স : 32 লিঙ্গ : মহিলা	WSU1782218 ফটো উপলব্ধ	770 নাম : জিৎ মাঝি পিতার নাম: পিরু মাঝি বাড়ির নং : এন0182 বয়স : 20 লিঙ্গ : পুরুষ	FWC1258763 ফটো উপলব্ধ	771 নাম : তপতি মাজী স্বামীর নাম: দিলিপ মাজী বাড়ির নং : n0137 বয়স : 47 লিঙ্গ : মহিলা	FWC1499714 ফটো উপলব্ধ
772 নাম : লক্ষী মাঝি স্বামীর নাম: অমরকুমার মাজী বাড়ির নং : n0144 বয়স : 85 লিঙ্গ : মহিলা	WSU1421791 ফটো উপলব্ধ	773 নাম : মহাদেব মাঝি পিতার নাম: কৃষ্ণপদ মাজী বাড়ির নং : n0122 বয়স : 53 লিঙ্গ : পুরুষ	WSU142159 ফটো উপলব্ধ	774 নাম : অমর কুমার মাঝি পিতার নাম: ভোলানাথ মাজী বাড়ির নং : n0144 বয়স : 67 লিঙ্গ : পুরুষ	WB/36/255/354566 ফটো উপলব্ধ
775 নাম : কার্তিক মাঝি পিতার নাম: মহাদেব মাঝি বাড়ির নং : n0122 বয়স : 28 লিঙ্গ : পুরুষ	WSU1782218 ফটো উপলব্ধ	776 নাম : বিশুজিৎ মাঝি পিতার নাম: দশরথ মাঝি বাড়ির নং : n0096 বয়স : 33 লিঙ্গ : পুরুষ	FWC1499334 ফটো উপলব্ধ	777 নাম : সুধা মাঝি স্বামীর নাম: বসন্ত মাঝি বাড়ির নং : n0137 বয়স : 76 লিঙ্গ : মহিলা	WSU2301356 ফটো উপলব্ধ
778 নাম : প্রদীপ মাঝি পিতার নাম: সন্তোষ মাঝি বাড়ির নং : n0156 বয়স : 33 লিঙ্গ : পুরুষ	WSU1421791 ফটো উপলব্ধ	779 নাম : হারু মাঝি পিতার নাম: প্রহ্লাদ মাঝি বাড়ির নং : n0235 বয়স : 60 লিঙ্গ : পুরুষ	WSU2301356 ফটো উপলব্ধ	780 নাম : মুরারী মোহন মাঝি পিতার নাম: ভোলানাথ মাজী বাড়ির নং : n0152 বয়স : 53 লিঙ্গ : পুরুষ	WSU2301356 ফটো উপলব্ধ

781 নাম : বিষ্ণুপ্রিয়া মাঝি স্বামীর নাম: মুরারীমোহন মাঝি বাড়ির নং : n0152 বয়স : 42 লিঙ্গ : মহিলা	FWC2189116 ফটো উপলব্ধ	782 নাম : সুরেশ মাঝি পিতার নাম: অমর মাঝি বাড়ির নং : n0144 বয়স : 36 লিঙ্গ : পুরুষ	WSU1186493 ফটো উপলব্ধ	783 নাম : মিতালী দে(মাঝি) স্বামীর নাম: জগন্নাথ মাঝি বাড়ির নং : n0156 বয়স : 30 লিঙ্গ : মহিলা	WSU1702141 ফটো উপলব্ধ
784 নাম : হস্ত মাঝি পিতার নাম: শশধর মাঝি বাড়ির নং : n0151 বয়স : 71 লিঙ্গ : পুরুষ	WB/36/255/354374 ফটো উপলব্ধ	785 নাম : কাজল মাঝি স্বামীর নাম: আদিত্য মাঝি বাড়ির নং : n0145 বয়স : 54 লিঙ্গ : মহিলা	WSU2301299 ফটো উপলব্ধ	786 নাম : শিখা মাঝি স্বামীর নাম: কালীপদ মাঝি বাড়ির নং : n0113 বয়স : 40 লিঙ্গ : মহিলা	FWC2189058 ফটো উপলব্ধ
787 নাম : কালীপদ মাঝি পিতার নাম: তরনী মাঝি বাড়ির নং : n0113 বয়স : 46 লিঙ্গ : পুরুষ	FWC2189041 ফটো উপলব্ধ	788 নাম : রিয়াজ আলি মীর পিতার নাম: আসরাফ আলি মীর বাড়ির নং : এন0180 বয়স : 55 লিঙ্গ : পুরুষ	WSU1256940 ফটো উপলব্ধ	789 নাম : বেদানা বেগম মীর স্বামীর নাম: রিয়াজ আলি মীর বাড়ির নং : এন0180 বয়স : 39 লিঙ্গ : মহিলা	WSU1256973 ফটো উপলব্ধ
790 নাম : সমান্তি মেদ্যা কুণ্ডু স্বামীর নাম: অভিজিৎ কুণ্ডু বাড়ির নং : N0325 বয়স : 34 লিঙ্গ : মহিলা	WSU1402437 ফটো উপলব্ধ	791 নাম : মালতী সরেন স্বামীর নাম: সনাতন সরেন বাড়ির নং : 94 বয়স : 66 লিঙ্গ : মহিলা	FWC0696419 ফটো উপলব্ধ	792 নাম : সনাতন বাক্কে পিতার নাম: নয়ন বাক্কে বাড়ির নং : n0093 বয়স : 44 লিঙ্গ : পুরুষ	FWC1972801 ফটো উপলব্ধ
793 নাম : বন্দনা বাক্কে স্বামীর নাম: সনাতন বাক্কে বাড়ির নং : n0093 বয়স : 43 লিঙ্গ : মহিলা	FWC1972819 ফটো উপলব্ধ	794 নাম : সমীরন বাক্কে পিতার নাম: সনাতন বাক্কে বাড়ির নং : এন0093 বয়স : 25 লিঙ্গ : পুরুষ	WSU1978139 ফটো উপলব্ধ	795 নাম : সুখমনি টুডু(সরেন) স্বামীর নাম: শ্যামল সরেন বাড়ির নং : N0135 বয়স : 31 লিঙ্গ : মহিলা	WSU1906189 ফটো উপলব্ধ
796 নাম : সুকুমার সরেন পিতার নাম: লক্ষী সরেন বাড়ির নং : N0025 বয়স : 26 লিঙ্গ : পুরুষ	WSU1932557 ফটো উপলব্ধ	797 নাম : রামকুমার মুর্মু মায়ের নাম: পদ্মা মুর্মু বাড়ির নং : N0092 বয়স : 27 লিঙ্গ : পুরুষ	WSU1932573 ফটো উপলব্ধ	798 নাম : রবি মুর্মু স্বামীর নাম: সুকুমার মুর্মু বাড়ির নং : N0092 বয়স : 28 লিঙ্গ : মহিলা	WSU1932748 ফটো উপলব্ধ
799 নাম : দেবাশিস সরেন পিতার নাম: নয়ন সরেন বাড়ির নং : N0135 বয়স : 24 লিঙ্গ : পুরুষ	WSU2168896 ফটো উপলব্ধ	800 নাম : অনুপম বাক্কে পিতার নাম: সনাতন বাক্কে বাড়ির নং : এন0093 বয়স : 21 লিঙ্গ : পুরুষ	WSU2364859 ফটো উপলব্ধ	801 নাম : পুদ সরেন স্বামীর নাম: শিশির সরেন বাড়ির নং : এন0025 বয়স : 26 লিঙ্গ : মহিলা	WSU2278018 ফটো উপলব্ধ
802 নাম : শ্রীমতি সরেন স্বামীর নাম: সুকুমার সরেন বাড়ির নং : এন0025 বয়স : 33 লিঙ্গ : মহিলা	TVZ1419431 ফটো উপলব্ধ	803 নাম : লক্ষী সরেন পিতার নাম: কালাচাঁদ সরেন বাড়ির নং : n0025 বয়স : 66 লিঙ্গ : পুরুষ	WB/36/255/354192 ফটো উপলব্ধ	804 নাম : ছবি সরেন স্বামীর নাম: লক্ষী সরেন বাড়ির নং : n0025 বয়স : 61 লিঙ্গ : মহিলা	WB/36/255/354191 ফটো উপলব্ধ
805 নাম : শিশির সরেন পিতার নাম: লক্ষী সরেন বাড়ির নং : n0025 বয়স : 35 লিঙ্গ : পুরুষ	WSU1421577 ফটো উপলব্ধ	806 নাম : পদ্মা মুর্মু স্বামীর নাম: হারাধন মুর্মু বাড়ির নং : n0092 বয়স : 61 লিঙ্গ : মহিলা	WB/36/255/354311 ফটো উপলব্ধ	807 নাম : অনুপ মুর্মু পিতার নাম: হারাধন মুর্মু বাড়ির নং : n0092 বয়স : 30 লিঙ্গ : পুরুষ	WSU1701978 ফটো উপলব্ধ
808 নাম : সুকুমার মুর্মু পিতার নাম: হারাধন মুর্মু বাড়ির নং : n0092 বয়স : 34 লিঙ্গ : পুরুষ	WSU1421569 ফটো উপলব্ধ	809 নাম : রেনু সরেন স্বামীর নাম: গোবর্দ্ধন সরেন বাড়ির নং : n0135 বয়স : 69 লিঙ্গ : মহিলা	FWC2361723 ফটো উপলব্ধ	810 নাম : নয়ন সরেন পিতার নাম: গোবর্দ্ধন সরেন বাড়ির নং : n0135 বয়স : 53 লিঙ্গ : পুরুষ	FWC1258995 ফটো উপলব্ধ



811	WB/36/255/354036	ফটো উপলব্ধ	812	FWC2300002	ফটো উপলব্ধ	813	YAJ1926179	ফটো উপলব্ধ
নাম : কমলা সরেন স্বামীর নাম: নয়ন সরেন বাড়ির নং : n0135 বয়স : 51 লিঙ্গ : মহিলা			নাম : শ্যামল সরেন পিতার নাম: গোবিন্দন সরেন বাড়ির নং : n0135 বয়স : 38 লিঙ্গ : পুরুষ			নাম : নিঘার সুলতানা স্বামীর নাম: আনারুল হক বাড়ির নং : এন0201 বয়স : 25 লিঙ্গ : মহিলা		
814	FWC1259027	ফটো উপলব্ধ	815	WSU0511634	ফটো উপলব্ধ	816	WSU1367119	ফটো উপলব্ধ
নাম : তুলসী সাঁতরা স্বামীর নাম: বামাপদ সাঁতরা বাড়ির নং : n0006 বয়স : 78 লিঙ্গ : মহিলা			নাম : বিদ্যা সাঁতরা পিতার নাম: বামাপদ সাঁতরা বাড়ির নং : n0006 বয়স : 37 লিঙ্গ : পুরুষ			নাম : রূপালী সাঁতরা স্বামীর নাম: বিমান সাঁতরা বাড়ির নং : n0006 বয়স : 36 লিঙ্গ : মহিলা		
817	WB/36/255/354666	ফটো উপলব্ধ	818	FWC1498930	ফটো উপলব্ধ	819	WSU1609171	ফটো উপলব্ধ
নাম : কৃষ্ণভাবিনী সাঁতরা স্বামীর নাম: প্রহ্লাদ চন্দ্র সাঁতরা বাড়ির নং : n0007 বয়স : 92 লিঙ্গ : মহিলা			নাম : সুভাষ চন্দ্র সাঁতরা পিতার নাম: নিমাইপদ সাঁতরা বাড়ির নং : n0007 বয়স : 44 লিঙ্গ : পুরুষ			নাম : বাসন্তী সাঁতরা (মন্ডল) স্বামীর নাম: সুভাষ চন্দ্র সাঁতরা বাড়ির নং : n0007 বয়স : 30 লিঙ্গ : মহিলা		
820	WB/36/255/354131	ফটো উপলব্ধ	821	WB/36/255/354557	ফটো উপলব্ধ	822	WB/36/255/354139	ফটো উপলব্ধ
নাম : নিমাইপদ সাঁতরা পিতার নাম: প্রহ্লাদ চন্দ্র সাঁতরা বাড়ির নং : n0007 বয়স : 73 লিঙ্গ : পুরুষ			নাম : সরস্বতী সাঁতরা স্বামীর নাম: কানাইলাল সাঁতরা বাড়ির নং : n0007 বয়স : 65 লিঙ্গ : মহিলা			নাম : হরিশাধন সাঁতরা পিতার নাম: প্রহ্লাদ চন্দ্র সাঁতরা বাড়ির নং : n0007 বয়স : 63 লিঙ্গ : পুরুষ		
823	WB/36/255/354268	ফটো উপলব্ধ	824	WSU1774546	ফটো উপলব্ধ	825	WSU1609239	ফটো উপলব্ধ
নাম : সন্ধ্যা রানী সাঁতরা স্বামীর নাম: নিমাইপদ সাঁতরা বাড়ির নং : n0007 বয়স : 67 লিঙ্গ : মহিলা			নাম : সোমাস্রী মেদা পিতার নাম: আশীষ মেদা বাড়ির নং : এন0008 বয়স : 28 লিঙ্গ : মহিলা			নাম : পাপিয়া সাঁতরা (কুণ্ডু) স্বামীর নাম: বিদ্যা সাঁতরা বাড়ির নং : n0006 বয়স : 32 লিঙ্গ : মহিলা		
826	FWC2361731	ফটো উপলব্ধ	827	WSU2243301	ফটো উপলব্ধ	828	WSU2243434	ফটো উপলব্ধ
নাম : বামাপদ সাঁতরা পিতার নাম: দেবেন্দ্র সাঁতরা বাড়ির নং : n0006 বয়স : 73 লিঙ্গ : পুরুষ			নাম : সপ্তক সাঁতরা পিতার নাম: মদন মোহন সাঁতরা বাড়ির নং : এন0007 বয়স : 23 লিঙ্গ : পুরুষ			নাম : দীপান্বিতা পাল সাঁতরা স্বামীর নাম: কৌশিক সাঁতরা বাড়ির নং : এন0007 বয়স : 25 লিঙ্গ : মহিলা		
829	WSU2243525	ফটো উপলব্ধ	830	WSU2069870	ফটো উপলব্ধ	831	FWC1972231	ফটো উপলব্ধ
নাম : শিল্পা সাঁতরা পিতার নাম: গোপাল চন্দ্র সাঁতরা বাড়ির নং : এন0007 বয়স : 23 লিঙ্গ : মহিলা			নাম : প্রসেনজিৎ সাঁতরা পিতার নাম: শক্তিপদ সাঁতরা বাড়ির নং : n0095 বয়স : 49 লিঙ্গ : পুরুষ			নাম : বিমান সাঁতরা পিতার নাম: বামাপদ সাঁতরা বাড়ির নং : এন0006 বয়স : 45 লিঙ্গ : পুরুষ		
832	FWC1499771	ফটো উপলব্ধ	833	FWC1497734	ফটো উপলব্ধ	834	WSU1367028	ফটো উপলব্ধ
নাম : কানাইলাল সাঁতরা পিতার নাম: প্রহ্লাদ চন্দ্র সাঁতরা বাড়ির নং : n0007 বয়স : 71 লিঙ্গ : পুরুষ			নাম : সীমা সাঁতরা স্বামীর নাম: হরিশাধন সাঁতরা বাড়ির নং : n0007 বয়স : 57 লিঙ্গ : মহিলা			নাম : কৌশিক সাঁতরা পিতার নাম: হরিশাধন সাঁতরা বাড়ির নং : n0007 বয়স : 34 লিঙ্গ : পুরুষ		
835	WSU1702091	ফটো উপলব্ধ	836	WB/36/255/354568	ফটো উপলব্ধ	837	WB/36/255/354556	ফটো উপলব্ধ
নাম : অনুপম সাঁতরা পিতার নাম: হরিশাধন সাঁতরা বাড়ির নং : n0007 বয়স : 29 লিঙ্গ : পুরুষ			নাম : মদন মোহন সাঁতরা পিতার নাম: প্রহ্লাদ চন্দ্র সাঁতরা বাড়ির নং : n0007 বয়স : 59 লিঙ্গ : পুরুষ			নাম : কৃষ্ণা সাঁতরা স্বামীর নাম: মদন মোহন সাঁতরা বাড়ির নং : n0007 বয়স : 52 লিঙ্গ : মহিলা		
838	WSU1702109	ফটো উপলব্ধ	839	WB/36/255/354602	ফটো উপলব্ধ	840	FWC1497742	ফটো উপলব্ধ
নাম : অনিবার্ন সাঁতরা পিতার নাম: মদন মোহন সাঁতরা বাড়ির নং : n0007 বয়স : 29 লিঙ্গ : পুরুষ			নাম : গোপাল চন্দ্র সাঁতরা পিতার নাম: প্রহ্লাদ চন্দ্র সাঁতরা বাড়ির নং : n0007 বয়স : 54 লিঙ্গ : পুরুষ			নাম : মৌসুমী সাঁতরা স্বামীর নাম: গোপাল চন্দ্র সাঁতরা বাড়ির নং : n0007 বয়স : 44 লিঙ্গ : মহিলা		

841 নাম : টুম্পা মাঝি স্বামীর নাম: ধর্মদাস মাঝি বাড়ির নং : n0007 বয়স : 37 লিঙ্গ : মহিলা	WSU1367127 ফটো উপলব্ধ	842 নাম : সুমন সাঁতরা পিতার নাম: রমাপদ সাঁতরা বাড়ির নং : n0008 বয়স : 36 লিঙ্গ : পুরুষ	WSU1256775 ফটো উপলব্ধ	843 নাম : শেফালি সাঁতরা স্বামীর নাম: গদাধর সাঁতরা বাড়ির নং : n0009 বয়স : 56 লিঙ্গ : মহিলা	WB/36/255/354249 ফটো উপলব্ধ
844 নাম : অভিশেক সাঁতরা পিতার নাম: গদাধর সাঁতরা বাড়ির নং : n0009 বয়স : 35 লিঙ্গ : পুরুষ	WSU1256874 ফটো উপলব্ধ	845 নাম : বটকৃষ্ণ সাঁতরা পিতার নাম: মতিলাল সাঁতরা বাড়ির নং : n0009 বয়স : 58 লিঙ্গ : পুরুষ	WB/36/255/354255 ফটো উপলব্ধ	846 নাম : চঞ্চলা সাঁতরা স্বামীর নাম: বটকৃষ্ণ সাঁতরা বাড়ির নং : n0009 বয়স : 39 লিঙ্গ : মহিলা	WSU1609205 ফটো উপলব্ধ
847 নাম : সধিতা পাল স্বামীর নাম: গৌতম পাল বাড়ির নং : n0009 বয়স : 32 লিঙ্গ : মহিলা	WSU1507300 ফটো উপলব্ধ	848 নাম : সুস্মিতা সাঁতরা পিতার নাম: বটকৃষ্ণ সাঁতরা বাড়ির নং : n0009 বয়স : 31 লিঙ্গ : মহিলা	WSU1507292 ফটো উপলব্ধ	849 নাম : শক্তিপদ সাঁতরা পিতার নাম: দেবেন্দ্র নাথ সাঁতরা বাড়ির নং : n0095 বয়স : 78 লিঙ্গ : পুরুষ	WB/36/255/354133 ফটো উপলব্ধ
850 নাম : শেফালিকা সাঁতরা স্বামীর নাম: শক্তিপদ সাঁতরা বাড়ির নং : n0095 বয়স : 71 লিঙ্গ : মহিলা	WSU2460459 ফটো উপলব্ধ	851 নাম : তন্দ্রা সাঁতরা স্বামীর নাম: প্রসেনজিৎ সাঁতরা বাড়ির নং : n0095 বয়স : 41 লিঙ্গ : মহিলা	FWC2189694 ফটো উপলব্ধ	852 নাম : অভিজিত সাঁতরা পিতার নাম: শক্তিপদ সাঁতরা বাড়ির নং : n0095 বয়স : 48 লিঙ্গ : পুরুষ	FWC1259308 ফটো উপলব্ধ
853 নাম : শর্মিলা সাঁতরা স্বামীর নাম: অভিজিৎ সাঁতরা বাড়ির নং : n0095 বয়স : 41 লিঙ্গ : মহিলা	WSU1256718 ফটো উপলব্ধ	854 নাম : আশিস সাঁতরা পিতার নাম: কানাইলাল সাঁতরা বাড়ির নং : n0176 বয়স : 40 লিঙ্গ : পুরুষ	FWC2189207 ফটো উপলব্ধ	855 নাম : তনুশ্রী পাল সাঁতরা স্বামীর নাম: আশিস সাঁতরা বাড়ির নং : N0007 বয়স : 31 লিঙ্গ : মহিলা	WSU1932730 ফটো উপলব্ধ
856 নাম : নন্দিতা সাঁতরা পিতার নাম: প্রসেনজিৎ সাঁতরা বাড়ির নং : এন0095 বয়স : 22 লিঙ্গ : মহিলা	WSU2277960 ফটো উপলব্ধ	857 নাম : অর্পিতা সাঁতরা পিতার নাম: বটকৃষ্ণ সাঁতরা বাড়ির নং : এন0009 বয়স : 21 লিঙ্গ : মহিলা	WSU2434199 ফটো উপলব্ধ	858 নাম : অর্ণনা সাঁতরা স্বামীর নাম: রমাপদ সাঁতরা বাড়ির নং : রসুলপুর বয়স : 53 লিঙ্গ : মহিলা	WSU2394021 ফটো উপলব্ধ
859 নাম : রমাপদ সাঁতরা পিতার নাম: দেবেন্দ্র নাথ সাঁতরা বাড়ির নং : রসুলপুর বয়স : 63 লিঙ্গ : পুরুষ	WSU2393841 ফটো উপলব্ধ	860 নাম : শীতল সিং পিতার নাম: শিবচরন সিং বাড়ির নং : n0177 বয়স : 40 লিঙ্গ : পুরুষ	FWC2189223 ফটো উপলব্ধ	861 নাম : মঞ্জু সিং স্বামীর নাম: শীতল সিং বাড়ির নং : n0177 বয়স : 35 লিঙ্গ : মহিলা	WSU1256726 ফটো উপলব্ধ
862 নাম : ইসলাম সেখ পিতার নাম: আব্দুল রসিদ সেখ বাড়ির নং : n0178 বয়স : 40 লিঙ্গ : পুরুষ	WSU1256759 ফটো উপলব্ধ	863 নাম : সুকুমনি হেমরম স্বামীর নাম: জয়দেব হেমরম বাড়ির নং : n0094 বয়স : 43 লিঙ্গ : মহিলা	FWC1972900 ফটো উপলব্ধ	864 নাম : জয়দেব হেমরম পিতার নাম: লক্ষীকান্ত হেমরম বাড়ির নং : n0094 বয়স : 41 লিঙ্গ : পুরুষ	FWC2300028 ফটো উপলব্ধ
865 নাম : সুরেন হেমরম পিতার নাম: লক্ষীকান্ত হেমরম বাড়ির নং : n0094 বয়স : 35 লিঙ্গ : পুরুষ	WSU1421627 ফটো উপলব্ধ	866 নাম : টিয়া হেমরম স্বামীর নাম: সুরেন হেমরম বাড়ির নং : n0094 বয়স : 31 লিঙ্গ : মহিলা	WSU1507193 ফটো উপলব্ধ	867 নাম : সুজয় হেমরম পিতার নাম: লক্ষীকান্ত হেমরম বাড়ির নং : n0094 বয়স : 30 লিঙ্গ : পুরুষ	WSU1701952 ফটো উপলব্ধ
868 নাম : সুমিত্রা হেমরম স্বামীর নাম: কঙ্কারাম হেমরম বাড়ির নং : n0026 বয়স : 69 লিঙ্গ : মহিলা	WB/36/255/354257 ফটো উপলব্ধ	869 নাম : সুনীল হেমরম পিতার নাম: কঙ্কারাম হেমরম বাড়ির নং : n0026 বয়স : 38 লিঙ্গ : পুরুষ	FWC2300036 ফটো উপলব্ধ	870 নাম : শ্রীমতি হেমরম স্বামীর নাম: সুনীল হেমরম বাড়ির নং : n0026 বয়স : 43 লিঙ্গ : মহিলা	FWC1972926 ফটো উপলব্ধ

871	WSU1421551	নাম : সুকুমার হেমব্রম পিতার নাম: কঙ্করাম হেমব্রম বাড়ির নং : n0026 বয়স : 33 লিঙ্গ : পুরুষ	ফটো উপলব্ধ	872	WSU1507169	নাম : খাঁদি হেমব্রম স্বামীর নাম: সুকুমার হেমব্রম বাড়ির নং : n0026 বয়স : 33 লিঙ্গ : মহিলা	ফটো উপলব্ধ	873	WB/36/255/354260	নাম : পুতুল হেমব্রম স্বামীর নাম: মঙ্গল হেমব্রম বাড়ির নং : n0130 বয়স : 55 লিঙ্গ : মহিলা	ফটো উপলব্ধ
874	WB/36/255/354702	নাম : মঙ্গল হেমব্রম পিতার নাম: ধনঞ্জয় হেমব্রম বাড়ির নং : n0130 বয়স : 53 লিঙ্গ : পুরুষ	ফটো উপলব্ধ	875	WB/36/255/354500	নাম : স্বপন হেমব্রম পিতার নাম: ধনঞ্জয় হেমব্রম বাড়ির নং : n0131 বয়স : 55 লিঙ্গ : পুরুষ	ফটো উপলব্ধ	876	FWC2189272	নাম : চাঁদমনি হেমব্রম স্বামীর নাম: স্বপন হেমব্রম বাড়ির নং : n0131 বয়স : 43 লিঙ্গ : মহিলা	ফটো উপলব্ধ
877	FWC2361756	নাম : খাঁদি হেমব্রম স্বামীর নাম: ধনঞ্জয় হেমব্রম বাড়ির নং : n0140 বয়স : 83 লিঙ্গ : মহিলা	ফটো উপলব্ধ	878	FWC2361772	নাম : সরস্বতী হেমব্রম স্বামীর নাম: রবি হেমব্রম বাড়ির নং : n0140 বয়স : 59 লিঙ্গ : মহিলা	ফটো উপলব্ধ	879	FWC1972918	নাম : পুতুল হেমব্রম পিতার নাম: ধনঞ্জয় হেমব্রম বাড়ির নং : n0140 বয়স : 43 লিঙ্গ : মহিলা	ফটো উপলব্ধ
880	WSU1978162	নাম : অরুণ হেমব্রম পিতার নাম: মঙ্গল হেমব্রম বাড়ির নং : এন0130 বয়স : 25 লিঙ্গ : পুরুষ	ফটো উপলব্ধ	881	WSU2364909	নাম : চন্দন হেমব্রম পিতার নাম: সুনীল হেমব্রম বাড়ির নং : এন0026 বয়স : 21 লিঙ্গ : পুরুষ	ফটো উপলব্ধ	882	WSU2364727	নাম : সন্ধ্যা হেমব্রম স্বামীর নাম: রাজকুমার হেমব্রম বাড়ির নং : এন0130 বয়স : 22 লিঙ্গ : মহিলা	ফটো উপলব্ধ
883	WSU2364917	নাম : মুক্ত মালা হেমব্রম পিতার নাম: জয়দেব হেমব্রম বাড়ির নং : এন0094 বয়স : 21 লিঙ্গ : মহিলা	ফটো উপলব্ধ	884	WSU2364818	নাম : লক্ষ্মীমণি হেমব্রম স্বামীর নাম: সুজয় হেমব্রম বাড়ির নং : এন0094 বয়স : 22 লিঙ্গ : মহিলা	ফটো উপলব্ধ	885	WSU2364701	নাম : কৃষ্ণ হেমব্রম পিতার নাম: স্বপন হেমব্রম বাড়ির নং : এন0131 বয়স : 25 লিঙ্গ : পুরুষ	ফটো উপলব্ধ
886	WSU1961697	নাম : বুদ্ধদেব হেমব্রম পিতার নাম: রবি হেমব্রম বাড়ির নং : N0140 বয়স : 26 লিঙ্গ : পুরুষ	ফটো উপলব্ধ	887	FWC2361764	নাম : রবি হেমব্রম পিতার নাম: ধনঞ্জয় হেমব্রম বাড়ির নং : N0140 বয়স : 61 লিঙ্গ : পুরুষ	ফটো উপলব্ধ	888	WSU1782143	নাম : বিমল হেমব্রম পিতার নাম: রবি হেমব্রম বাড়ির নং : n0140 বয়স : 28 লিঙ্গ : পুরুষ	ফটো উপলব্ধ
889	WB/36/255/354310	নাম : মঙ্গলা সরেন স্বামীর নাম: পশুপতি সরেন বাড়ির নং : n0027 বয়স : 59 লিঙ্গ : মহিলা	ফটো উপলব্ধ	890	WB/36/255/354184	নাম : পশুপতি সরেন পিতার নাম: সূর্য সরেন বাড়ির নং : n0027 বয়স : 61 লিঙ্গ : পুরুষ	ফটো উপলব্ধ	891	WSU1906247	নাম : সঞ্জয় সরেন পিতার নাম: পশুপতি সরেন বাড়ির নং : N0027 বয়স : 27 লিঙ্গ : পুরুষ	ফটো উপলব্ধ
892	WSU1701986	নাম : প্রদীপ হেমব্রম পিতার নাম: রবি হেমব্রম বাড়ির নং : N0140 বয়স : 30 লিঙ্গ : পুরুষ	ফটো উপলব্ধ	893	WB/36/255/354513	নাম : ছবি হেমব্রম পিতার নাম: মঙ্গল হেমব্রম বাড়ির নং : n0141 বয়স : 58 লিঙ্গ : মহিলা	ফটো উপলব্ধ	894	WSU1701960	নাম : অনুপ হেমব্রম পিতার নাম: মঙ্গল হেমব্রম বাড়ির নং : n0130 বয়স : 29 লিঙ্গ : পুরুষ	ফটো উপলব্ধ
895	WSU2446714	নাম : সৈয়দ তৌফিক জামাল পিতার নাম: সৈয়দ ফারুক হোসেন বাড়ির নং : এন0217 বয়স : 21 লিঙ্গ : পুরুষ	ফটো উপলব্ধ	896	WSU2429850	নাম : তিথি চ্যাটার্জী পিতার নাম: চন্দন চ্যাটার্জী বাড়ির নং : এন004 বয়স : 21 লিঙ্গ : মহিলা	ফটো উপলব্ধ	897	WSU1922665	নাম : মনিকা বাপ্দী পিতার নাম: মহাদেব বাপ্দী বাড়ির নং : এন0117 বয়স : 26 লিঙ্গ : মহিলা	ফটো উপলব্ধ
898	WSU2464352	নাম : অরিজিৎ নন্দী পিতার নাম: মুনালকান্তি নন্দী বাড়ির নং : এন0048 বয়স : 19 লিঙ্গ : পুরুষ	ফটো উপলব্ধ	899	WSU2465490	নাম : দেবাজনা দে পিতার নাম: মনোজ কুমার দে বাড়ির নং : এন0116 বয়স : 19 লিঙ্গ : মহিলা	ফটো উপলব্ধ	900	WSU2482917	নাম : সুরজিৎ মাঝি পিতার নাম: শ্যামল মাঝি বাড়ির নং : এন0126 বয়স : 20 লিঙ্গ : পুরুষ	ফটো উপলব্ধ



901 নাম : সূর্য মাঝি পিতার নাম: সজিত মাঝি বাড়ির নং : এন0118 বয়স : 19 লিঙ্গ : পুরুষ	WSU2485464 ফটো উপলব্ধ	902 নাম : প্রীতম সাঁতরা পিতার নাম: গোপাল চন্দ্র সাঁতরা বাড়ির নং : এন0007 বয়স : 19 লিঙ্গ : পুরুষ	WSU2485472 ফটো উপলব্ধ	903 নাম : অতনু মাঝি পিতার নাম: বিজয় মাঝি বাড়ির নং : এন0139 বয়স : 19 লিঙ্গ : পুরুষ	WSU2477271 ফটো উপলব্ধ
904 নাম : উজ্জলদীপ প্রামানিক পিতার নাম: সুকুমার প্রামানিক বাড়ির নং : এন0106 বয়স : 19 লিঙ্গ : পুরুষ	WSU2487080 ফটো উপলব্ধ	905 নাম : লক্ষ্মী প্রামানিক স্বামীর নাম: ধর্মেন্দু প্রামানিক বাড়ির নং : এন0110 বয়স : 27 লিঙ্গ : মহিলা	WSU2495547 ফটো উপলব্ধ	906 নাম : বিজয় কর্মকার পিতার নাম: উদয় কর্মকার বাড়ির নং : এন0039 বয়স : 19 লিঙ্গ : পুরুষ	WSU2501864 ফটো উপলব্ধ
907 নাম : নয়নমণি মণ্ডল পিতার নাম: শ্রীকান্ত মণ্ডল বাড়ির নং : এন0172 বয়স : 19 লিঙ্গ : মহিলা	WSU2501849 ফটো উপলব্ধ	908 নাম : জবা মাঝি পিতার নাম: ধনঞ্জয় মাঝি বাড়ির নং : এন0123 বয়স : 30 লিঙ্গ : মহিলা	WSU1888171 ফটো উপলব্ধ	909 নাম : রাজ সিং পিতার নাম: শীতল সিং বাড়ির নং : গ্রাম-রসুলপুর বয়স : 19 লিঙ্গ : পুরুষ	WSU2506798 ফটো উপলব্ধ
910 নাম : মানসী চ্যাটার্জী স্বামীর নাম: অভিনন্দন চ্যাটার্জী বাড়ির নং : এন0002 বয়স : 29 লিঙ্গ : মহিলা	WSU1698034 ফটো উপলব্ধ	# 911 নাম : নিশিকান্ত কুণ্ডু পিতার নাম: সজয় কুণ্ডু বাড়ির নং : এন0033 বয়স : 19 লিঙ্গ : পুরুষ	WSU2510519 ফটো উপলব্ধ	912 নাম : সেখ মজফফর হোসেন পিতার নাম: সেখ জব্বর হোসেন বাড়ির নং : এন0200 বয়স : 21 লিঙ্গ : পুরুষ	WSU2511848 ফটো উপলব্ধ

913	ZJZ1917087	নাম : মাফিসামা খাতুন স্বামীর নাম: সেখ মঞ্জুর আলম বাড়ির নং : এন0186 বয়স : 29 লিঙ্গ : মহিলা	ফটো উপলব্ধ	914	WSU1839091	নাম : সেখ রামিজ রাজা পিতার নাম: সেখ ফজার হোসেন বাড়ির নং : এন0200 বয়স : 27 লিঙ্গ : পুরুষ	ফটো উপলব্ধ	915	WSU2460343	নাম : সেখ হাসনাহারা স্বামীর নাম: সেখ ফজার হোসেন বাড়ির নং : n0200 বয়স : 55 লিঙ্গ : মহিলা	ফটো উপলব্ধ
916	WSU1507425	নাম : আরসাদ হোসেন সেখ পিতার নাম: ফজার হোসেন সেখ বাড়ির নং : n0200 বয়স : 31 লিঙ্গ : পুরুষ	ফটো উপলব্ধ	917	FWC1499474	নাম : আনিসুর রহমান সেখ পিতার নাম: রোস্তম আলি সেখ বাড়ির নং : n0224 বয়স : 60 লিঙ্গ : পুরুষ	ফটো উপলব্ধ	918	WSU2092005	নাম : সেখ গফফার হোসেন পিতার নাম: মোক্তার হোসেন সেখ বাড়ির নং : n0200 বয়স : 56 লিঙ্গ : পুরুষ	ফটো উপলব্ধ
919	WSU2069821	নাম : মর্জিনা সেখ স্বামীর নাম: ইদ্রিসআলি সেখ বাড়ির নং : n0219 বয়স : 50 লিঙ্গ : মহিলা	ফটো উপলব্ধ	920	FWC1499466	নাম : সেখ মনি রুজ্জামান পিতার নাম: রোস্তম আলি সেখ বাড়ির নং : N0224 বয়স : 62 লিঙ্গ : পুরুষ	ফটো উপলব্ধ	921	FWC1498302	নাম : রিজিয়া বেগম সেখ স্বামীর নাম: মনিরুজ্জামান সেখ বাড়ির নং : N0224 বয়স : 45 লিঙ্গ : মহিলা	ফটো উপলব্ধ
922	WSU1932631	নাম : তাহামিনা পারভিন স্বামীর নাম: সেখ রামিজ রাজা বাড়ির নং : N0224 বয়স : 26 লিঙ্গ : মহিলা	ফটো উপলব্ধ	923	ZNT1108620	নাম : নার্গিস সুলতানা স্বামীর নাম: সেখ আহম্মদ আলি বাড়ির নং : N0224 বয়স : 31 লিঙ্গ : মহিলা	ফটো উপলব্ধ	924	WSU2069839	নাম : ইদ্রিসআলি সেখ পিতার নাম: ইসুব সেখ বাড়ির নং : n0219 বয়স : 62 লিঙ্গ : পুরুষ	ফটো উপলব্ধ
925	WSU1827526	নাম : আজিজা বেগম স্বামীর নাম: জমিরুল মল্লিক বাড়ির নং : N0184 বয়স : 28 লিঙ্গ : মহিলা	ফটো উপলব্ধ	926	WSU2433720	নাম : সুদীপ কেওড়া পিতার নাম: শ্রীকান্ত কেওড়া বাড়ির নং : এন0202 বয়স : 20 লিঙ্গ : পুরুষ	ফটো উপলব্ধ	927	FWC2300184	নাম : ফরিদা খাতুন স্বামীর নাম: সেখ জব্বার হোসেন বাড়ির নং : n0200 বয়স : 43 লিঙ্গ : মহিলা	ফটো উপলব্ধ
928	FWC1258565	নাম : সেখ আসগর পিতার নাম: সেখ আক্তার বাড়ির নং : n0190 বয়স : 60 লিঙ্গ : পুরুষ	ফটো উপলব্ধ	929	WSU1839026	নাম : সেখ নজরুল ইসলাম পিতার নাম: সেখ রুস্তম আলি বাড়ির নং : এন0224 বয়স : 59 লিঙ্গ : পুরুষ	ফটো উপলব্ধ	930	WSU2169480	নাম : সেখ ফজার হোসেন পিতার নাম: সেখ মোক্তার হোসেন বাড়ির নং : n0200 বয়স : 61 লিঙ্গ : পুরুষ	ফটো উপলব্ধ
931	FWC1498328	নাম : রিজিয়া বেগম সেখ স্বামীর নাম: আনিসুর রহমান সেখ বাড়ির নং : n0224 বয়স : 52 লিঙ্গ : মহিলা	ফটো উপলব্ধ	932	WSU2063642	নাম : আহম্মদা বেগম স্বামীর নাম: সেখ সামসের আলম বাড়ির নং : এন0224 বয়স : 57 লিঙ্গ : মহিলা	ফটো উপলব্ধ	933	WSU1186626	নাম : সেখ আহম্মদ আলি পিতার নাম: সেখ সামসের আলম বাড়ির নং : এন0224 বয়স : 37 লিঙ্গ : পুরুষ	ফটো উপলব্ধ
934	FWC2361897	নাম : সেখ সামসের আলম পিতার নাম: সেখ রোস্তম আলি বাড়ির নং : N0224 বয়স : 65 লিঙ্গ : পুরুষ	ফটো উপলব্ধ	935	WSU1839042	নাম : সেলিমা খাতুন স্বামীর নাম: সেখ মহম্মদ আলি বাড়ির নং : n0224 বয়স : 30 লিঙ্গ : মহিলা	ফটো উপলব্ধ	936	FWC2300192	নাম : মহম্মদ আলি সেখ পিতার নাম: নুরুল ইসলাম সেখ বাড়ির নং : n0224 বয়স : 38 লিঙ্গ : পুরুষ	ফটো উপলব্ধ
# 937	WSU2535920	নাম : হামিদা সেখ স্বামীর নাম: শেখ আসগর বাড়ির নং : n0190 বয়স : 55 লিঙ্গ : মহিলা	ফটো উপলব্ধ	938	WSU1932672	নাম : মিরাজুনিশা বেগম স্বামীর নাম: সেখ নজরুল ইসলাম বাড়ির নং : N0224 বয়স : 50 লিঙ্গ : মহিলা	ফটো উপলব্ধ	939	WSU2169373	নাম : রোজিনা বেগম স্বামীর নাম: সেখ ইব্রাহিম বাড়ির নং : N0219 বয়স : 32 লিঙ্গ : মহিলা	ফটো উপলব্ধ
940	WSU2277994	নাম : শাহানাজ খাতুন স্বামীর নাম: আরসাদ হোসেন সেখ বাড়ির নং : এন0200 বয়স : 26 লিঙ্গ : মহিলা	ফটো উপলব্ধ	941	WSU2169456	নাম : সহিনা সুলতানা পিতার নাম: সেখ গফফার হোসেন বাড়ির নং : এন0200 বয়স : 24 লিঙ্গ : মহিলা	ফটো উপলব্ধ	942	FWC1972629	নাম : সেখ আলেয়া বেগম স্বামীর নাম: গফফার হোসেন সেখ বাড়ির নং : এন0200 বয়স : 47 লিঙ্গ : মহিলা	ফটো উপলব্ধ

943 নাম : তানিয়া সুলতানা পিতার নাম: সেখ গফফার হোসেন বাড়ির নং : এন0200 বয়স : 20 লিঙ্গ : মহিলা	WSU2422517 ফটো উপলব্ধ	944 নাম : রোকাইয়া সুলতানা পিতার নাম: সেখ মনিরুজ্জামান বাড়ির নং : এন0224 বয়স : 21 লিঙ্গ : মহিলা	WSU2365112 ফটো উপলব্ধ	945 নাম : সেখ ইব্রাহিম পিতার নাম: ইদরিশ আলি সেখ বাড়ির নং : n0219 বয়স : 29 লিঙ্গ : পুরুষ	WSU1702208 ফটো উপলব্ধ
946 নাম : সেখ আব্দুল রফিক পিতার নাম: সেখ আব্দুল বারিক বাড়ির নং : এন0219 বয়স : 71 লিঙ্গ : পুরুষ	FWC2361939 ফটো উপলব্ধ	947 নাম : সেখ নুরুল ইসলাম পিতার নাম: সেখ রোস্তম আলি বাড়ির নং : n0224 বয়স : 68 লিঙ্গ : পুরুষ	FWC1259894 ফটো উপলব্ধ	948 নাম : সেখ মইনুল ইসলাম পিতার নাম: সেখ নজরুল ইসলাম বাড়ির নং : এন0224 বয়স : 20 লিঙ্গ : পুরুষ	WSU2435345 ফটো উপলব্ধ
949 নাম : রসুলা বেগম কাজী স্বামীর নাম: কাজী আজফার হোসেন বাড়ির নং : n0230 বয়স : 33 লিঙ্গ : মহিলা	WSU1507508 ফটো উপলব্ধ	950 নাম : কাজী আজফার হোসেন পিতার নাম: কাজী গফফার হোসেন বাড়ির নং : n0230 বয়স : 34 লিঙ্গ : পুরুষ	WSU1257088 ফটো উপলব্ধ	951 নাম : আব্দুল গফফার কাজী পিতার নাম: আবদুল কাশেম কাজী বাড়ির নং : n0230 বয়স : 66 লিঙ্গ : পুরুষ	WB/36/255/354605 ফটো উপলব্ধ
952 নাম : কাজী মজফফার হোসেন পিতার নাম: কাজী আব্দুল গফফার বাড়ির নং : n0230 বয়স : 40 লিঙ্গ : পুরুষ	FWC2361780 ফটো উপলব্ধ	953 নাম : হাসনাহিনাবিবি কাজী স্বামীর নাম: আবদুলগোফফার কাজী বাড়ির নং : n0230 বয়স : 61 লিঙ্গ : মহিলা	WB/36/255/354407 ফটো উপলব্ধ	954 নাম : রনজিত কেওড়া পিতার নাম: রামপদ কেওড়া বাড়ির নং : n0199 বয়স : 66 লিঙ্গ : পুরুষ	WB/36/255/354431 ফটো উপলব্ধ
955 নাম : সাবিত্রী কেওড়া স্বামীর নাম: রনজিত কেওড়া বাড়ির নং : n0199 বয়স : 55 লিঙ্গ : মহিলা	WB/36/255/354574 ফটো উপলব্ধ	956 নাম : তাপস কৈওড়া পিতার নাম: রনজিত কেওড়া বাড়ির নং : n0199 বয়স : 33 লিঙ্গ : পুরুষ	WSU1367275 ফটো উপলব্ধ	957 নাম : শ্রীকান্ত কেওড়া পিতার নাম: সাধন কেওড়া বাড়ির নং : n0202 বয়স : 43 লিঙ্গ : পুরুষ	FWC2189314 ফটো উপলব্ধ
958 নাম : শিবপদ কেওড়া পিতার নাম: সাধন কেওড়া বাড়ির নং : n0202 বয়স : 38 লিঙ্গ : পুরুষ	FWC2300051 ফটো উপলব্ধ	959 নাম : রীনা কেওড়া স্বামীর নাম: শিবপদ কেওড়া বাড়ির নং : n0202 বয়স : 34 লিঙ্গ : মহিলা	WSU1367291 ফটো উপলব্ধ	960 নাম : তারাবতী কেওড়া স্বামীর নাম: শক্তি কেওড়া বাড়ির নং : n0214 বয়স : 51 লিঙ্গ : মহিলা	WB/36/255/354199 ফটো উপলব্ধ
961 নাম : বিশ্বনাথ কেওড়া পিতার নাম: শক্তি কেওড়া বাড়ির নং : 208 বয়স : 38 লিঙ্গ : পুরুষ	FWC2414274 ফটো উপলব্ধ	962 নাম : সীমা কেওড়া স্বামীর নাম: প্রশান্ত কেওড়া বাড়ির নং : n0202 বয়স : 29 লিঙ্গ : মহিলা	WSU1782374 ফটো উপলব্ধ	963 নাম : শক্তি কেওড়া পিতার নাম: ধ্রুব কেওড়া বাড়ির নং : n0214 বয়স : 81 লিঙ্গ : পুরুষ	WB/36/255/354197 ফটো উপলব্ধ
964 নাম : নুপুর কেওড়া স্বামীর নাম: বিশ্বনাথ কেওড়া বাড়ির নং : 208 বয়স : 42 লিঙ্গ : মহিলা	WSU1367259 ফটো উপলব্ধ	965 নাম : প্রশান্ত কেওড়া পিতার নাম: সাধন কেওড়া বাড়ির নং : n0202 বয়স : 35 লিঙ্গ : পুরুষ	WSU1257070 ফটো উপলব্ধ	966 নাম : সুশান্ত কেওড়া পিতার নাম: রনজিত কেওড়া বাড়ির নং : n0199 বয়স : 38 লিঙ্গ : পুরুষ	FWC2300044 ফটো উপলব্ধ
967 নাম : শিবানী কেওড়া স্বামীর নাম: সুশান্ত কেওড়া বাড়ির নং : n0199 বয়স : 37 লিঙ্গ : মহিলা	WSU1507441 ফটো উপলব্ধ	968 নাম : টগরী কেওড়া স্বামীর নাম: তাপস কেওড়া বাড়ির নং : n0199 বয়স : 35 লিঙ্গ : মহিলা	WSU1609353 ফটো উপলব্ধ	969 নাম : মালতী কেওড়া স্বামীর নাম: সাধন কেওড়া বাড়ির নং : n0202 বয়স : 56 লিঙ্গ : মহিলা	WB/36/255/354573 ফটো উপলব্ধ
970 নাম : দোলন কেওড়া স্বামীর নাম: শ্রীকান্ত কেওড়া বাড়ির নং : n0202 বয়স : 36 লিঙ্গ : মহিলা	WSU1367283 ফটো উপলব্ধ	971 নাম : টুসী কেওড়া স্বামীর নাম: মৃত্যঞ্জয় কেওড়া বাড়ির নং : n0228 বয়স : 38 লিঙ্গ : মহিলা	WSU1186659 ফটো উপলব্ধ	972 নাম : বাসুদেব কেওড়া পিতার নাম: শক্তিপদ কেওড়া বাড়ির নং : n0214 বয়স : 31 লিঙ্গ : পুরুষ	WSU1609304 ফটো উপলব্ধ



973	WSU1978154	নাম : লক্ষী কেওড়া স্বামীর নাম: বসুদেব কেওড়া বাড়ির নং : এন0214 বয়স : 25 লিঙ্গ : মহিলা	ফটো উপলব্ধ	974	FWC2189710	নাম : বন্দনা কেওড়া স্বামীর নাম: অচিন্তা কেওড়া বাড়ির নং : n0215 বয়স : 40 লিঙ্গ : মহিলা	ফটো উপলব্ধ	975	FWC1499532	নাম : সাগর কেওড়া পিতার নাম: রামপদ কেওড়া বাড়ির নং : n0228 বয়স : 61 লিঙ্গ : পুরুষ	ফটো উপলব্ধ
976	WB/36/255/354271	নাম : কাঞ্চনী কেওড়া স্বামীর নাম: সাগর কেওড়া বাড়ির নং : n0228 বয়স : 51 লিঙ্গ : মহিলা	ফটো উপলব্ধ	977	WSU2243442	নাম : প্রদীপ কেওড়া পিতার নাম: বিশ্বনাথ কেওড়া বাড়ির নং : এন0208 বয়স : 23 লিঙ্গ : পুরুষ	ফটো উপলব্ধ	978	WSU2243566	নাম : জবা কেওড়া পিতার নাম: মৃত্যঞ্জয় কেওড়া বাড়ির নং : এন0181 বয়স : 23 লিঙ্গ : মহিলা	ফটো উপলব্ধ
979	WSU1394022	নাম : প্রিয়া পাল স্বামীর নাম: বিজন মেদ্যা বাড়ির নং : n0243 বয়স : 33 লিঙ্গ : মহিলা	ফটো উপলব্ধ	980	WSU2169407	নাম : আশা খাতুন স্বামীর নাম: সৈয়দ মসিওর হোসেন বাড়ির নং : N0193 বয়স : 24 লিঙ্গ : মহিলা	ফটো উপলব্ধ	981	WSU1257039	নাম : সৈয়দ মসিওর হোসেন পিতার নাম: হোসেন ইমাম সৈয়দ বাড়ির নং : n0193 বয়স : 36 লিঙ্গ : পুরুষ	ফটো উপলব্ধ
982	FWC1259530	নাম : নারগিস বেগম স্বামীর নাম: সৈয়দ আজফার হোসেন বাড়ির নং : n0193 বয়স : 47 লিঙ্গ : মহিলা	ফটো উপলব্ধ	983	WSU2069888	নাম : হাসনাতুন্নাহা বিবি স্বামীর নাম: সৈয়দ মনোয়ার হোসেন বাড়ির নং : n0193 বয়স : 75 লিঙ্গ : মহিলা	ফটো উপলব্ধ	984	WB/36/255/354621	নাম : হাসানইমাম সৈয়দ পিতার নাম: মনুআরহোসেন সৈয়দ বাড়ির নং : n0193 বয়স : 55 লিঙ্গ : পুরুষ	ফটো উপলব্ধ
985	WB/36/255/354324	নাম : তাহেরাখাতুন সৈয়দ স্বামীর নাম: হাসানইমাম সৈয়দ বাড়ির নং : n0193 বয়স : 52 লিঙ্গ : মহিলা	ফটো উপলব্ধ	986	WSU1702273	নাম : নইম হোসেন সৈয়দ পিতার নাম: আজফার হোসেন সৈয়দ বাড়ির নং : n0193 বয়স : 29 লিঙ্গ : পুরুষ	ফটো উপলব্ধ	987	WSU2394062	নাম : সৈয়দ আজফার হোসেন পিতার নাম: মনুআরহোসেন সৈয়দ বাড়ির নং : n0193 বয়স : 51 লিঙ্গ : পুরুষ	ফটো উপলব্ধ
988	WB/36/255/354915	নাম : পেঞ্জারাবিবি মুনসী স্বামীর নাম: আনোয়ার হোসেন মুনসী বাড়ির নং : n0185 বয়স : 76 লিঙ্গ : মহিলা	ফটো উপলব্ধ	989	WSU1978386	নাম : মুনশি সেলীম বাদশা পিতার নাম: মুনশি রেজৌল করিম বাড়ির নং : এন0185 বয়স : 25 লিঙ্গ : পুরুষ	ফটো উপলব্ধ	990	WB/36/255/354661	নাম : রেজাউল করিম মুনসী পিতার নাম: আনোয়ার হোসেন মুনসী বাড়ির নং : n0185 বয়স : 56 লিঙ্গ : পুরুষ	ফটো উপলব্ধ
991	WB/36/255/354660	নাম : মনিহার বেগম মুনসী স্বামীর নাম: রেজাউল করিম মুনসী বাড়ির নং : n0185 বয়স : 52 লিঙ্গ : মহিলা	ফটো উপলব্ধ	992	WSU1702232	নাম : সাজাহান মুন্সী পিতার নাম: রেজাউল করিম মুন্সী বাড়ির নং : n0185 বয়স : 29 লিঙ্গ : পুরুষ	ফটো উপলব্ধ	993	FWC1972975	নাম : ইয়াসিন মল্লিক পিতার নাম: বাবর আলি মল্লিক বাড়ির নং : n0184 বয়স : 52 লিঙ্গ : পুরুষ	ফটো উপলব্ধ
994	WSU0511907	নাম : আজমিরা বেগম স্বামীর নাম: ইয়াসিন মল্লিক বাড়ির নং : n0184 বয়স : 43 লিঙ্গ : মহিলা	ফটো উপলব্ধ	995	FWC1972983	নাম : মহসিন মল্লিক পিতার নাম: বাবর আলি মল্লিক বাড়ির নং : n0184 বয়স : 51 লিঙ্গ : পুরুষ	ফটো উপলব্ধ	996	FWC1972991	নাম : মহঃ ইসমাইল মল্লিক পিতার নাম: বাবর আলি মল্লিক বাড়ির নং : n0184 বয়স : 44 লিঙ্গ : পুরুষ	ফটো উপলব্ধ
997	WSU1367242	নাম : লুৎফুল্লেসা বেগম মল্লিক স্বামীর নাম: মহঃ ইসমাইল মল্লিক বাড়ির নং : n0184 বয়স : 47 লিঙ্গ : মহিলা	ফটো উপলব্ধ	998	WSU1507383	নাম : জমিরুল মল্লিক পিতার নাম: নিয়ামত মল্লিক বাড়ির নং : n0184 বয়স : 32 লিঙ্গ : পুরুষ	ফটো উপলব্ধ	999	WSU0511915	নাম : মনিরুল মল্লিক পিতার নাম: নিয়ামত মল্লিক বাড়ির নং : n0184 বয়স : 39 লিঙ্গ : পুরুষ	ফটো উপলব্ধ
1000	WSU1256999	নাম : সমিরনেশা বেগম মল্লিক স্বামীর নাম: মহসীন মল্লিক বাড়ির নং : n0184 বয়স : 41 লিঙ্গ : মহিলা	ফটো উপলব্ধ	1001	WSU1507409	নাম : মমতাজ মল্লিক স্বামীর নাম: মনিরুল মল্লিক বাড়ির নং : n0184 বয়স : 36 লিঙ্গ : মহিলা	ফটো উপলব্ধ	1002	WSU1507391	নাম : আমিরুল মল্লিক পিতার নাম: নিয়ামত মল্লিক বাড়ির নং : n0184 বয়স : 32 লিঙ্গ : পুরুষ	ফটো উপলব্ধ



1003	WSU2185338	নাম : গোলসোনা বেগম স্বামীর নাম: আমিরুল মল্লিক বাড়ির নং : এন0184 বয়স : 28 লিঙ্গ : মহিলা	ফটো উপলব্ধ	1004	WSU1782333	নাম : সুরোজ মল্লিক পিতার নাম: ইয়াসিন মল্লিক বাড়ির নং : n0184 বয়স : 28 লিঙ্গ : পুরুষ	ফটো উপলব্ধ	1005	FWC1972959	নাম : হেলিমা বিবি মল্লিক স্বামীর নাম: নিয়ামত মল্লিক বাড়ির নং : n0184 বয়স : 57 লিঙ্গ : মহিলা	ফটো উপলব্ধ
1006	WSU2243491	নাম : মোহাম্মদ আমির আলি পিতার নাম: মোহাম্মদ সাবির আলি বাড়ির নং : এন0187 বয়স : 23 লিঙ্গ : পুরুষ	ফটো উপলব্ধ	1007	WSU2186328	নাম : সাবানা খাতুন পিতার নাম: হায়দার আলি বাড়ির নং : এন0187 বয়স : 26 লিঙ্গ : মহিলা	ফটো উপলব্ধ	1008	WSU2069748	নাম : তোহিদ মহম্মদ পিতার নাম: লাল মহম্মদ বাড়ির নং : n0187 বয়স : 69 লিঙ্গ : পুরুষ	ফটো উপলব্ধ
1009	WB/36/255/354315	নাম : সাবির আলি মহম্মদ পিতার নাম: তোহিদ মহম্মদ বাড়ির নং : n0187 বয়স : 52 লিঙ্গ : পুরুষ	ফটো উপলব্ধ	1010	WSU1782341	নাম : আসগারি বেগম স্বামীর নাম: সেখ নবাব সেখ বাড়ির নং : n0187 বয়স : 29 লিঙ্গ : মহিলা	ফটো উপলব্ধ	1011	WB/36/255/354316	নাম : হায়দার আলি মহম্মদ পিতার নাম: তোহিদ মহম্মদ বাড়ির নং : n0187 বয়স : 49 লিঙ্গ : পুরুষ	ফটো উপলব্ধ
1012	FWC1972314	নাম : হাসিনা বেগম মহম্মদ স্বামীর নাম: সাবির আলী মহম্মদ বাড়ির নং : n0187 বয়স : 47 লিঙ্গ : মহিলা	ফটো উপলব্ধ	1013	FWC1972322	নাম : সেইরুল বেগম মহম্মদ স্বামীর নাম: হায়দার আলী মহম্মদ বাড়ির নং : n0187 বয়স : 46 লিঙ্গ : মহিলা	ফটো উপলব্ধ	1014	WSU1257013	নাম : সেখ নবাব পিতার নাম: মহম্মদ তোহিদ সেখ বাড়ির নং : n0187 বয়স : 37 লিঙ্গ : পুরুষ	ফটো উপলব্ধ
1015	WSU2416782	নাম : সনী খাতুন স্বামীর নাম: মহঃ ফিরোজ আলি বাড়ির নং : এন0187 বয়স : 22 লিঙ্গ : মহিলা	ফটো উপলব্ধ	1016	WSU2383164	নাম : মঞ্জু মাঝি স্বামীর নাম: জয়ন্ত মাঝি বাড়ির নং : এন0026 বয়স : 28 লিঙ্গ : মহিলা	ফটো উপলব্ধ	1017	WSU2382869	নাম : পম্পা মাঝি পিতার নাম: সুকুমার মাঝি বাড়ির নং : এন0213 বয়স : 24 লিঙ্গ : মহিলা	ফটো উপলব্ধ
1018	FWC2361830	নাম : সুমিত্রা মাঝি মাজি স্বামীর নাম: ফুলচাঁদ মাঝি মাজি বাড়ির নং : n0206 বয়স : 45 লিঙ্গ : মহিলা	ফটো উপলব্ধ	1019	WSU1367309	নাম : অলকা মাঝি স্বামীর নাম: হারাধন মাঝি বাড়ির নং : n0211 বয়স : 50 লিঙ্গ : মহিলা	ফটো উপলব্ধ	1020	WSU1609338	নাম : সঞ্জীব মাঝি পিতার নাম: অমর মাঝি বাড়ির নং : n0212 বয়স : 30 লিঙ্গ : পুরুষ	ফটো উপলব্ধ
1021	WB/36/255/354216	নাম : মঞ্জু মাজি স্বামীর নাম: রাধানাথ মাজি বাড়ির নং : n0188 বয়স : 66 লিঙ্গ : মহিলা	ফটো উপলব্ধ	1022	FWC2300101	নাম : কবিতা মাঝি মায়ের নাম: বিকাশ মাঝি বাড়ির নং : n0188 বয়স : 45 লিঙ্গ : মহিলা	ফটো উপলব্ধ	1023	FWC1972447	নাম : রেনুকা মাঝি স্বামীর নাম: উত্তম মাঝি বাড়ির নং : n0206 বয়স : 44 লিঙ্গ : মহিলা	ফটো উপলব্ধ
1024	FWC1499359	নাম : মোহন মাজি পিতার নাম: ভোলানাথ মাজি বাড়ির নং : n0208 বয়স : 53 লিঙ্গ : পুরুষ	ফটো উপলব্ধ	1025	WB/36/255/354262	নাম : বিমল মাজি পিতার নাম: রাখহরি মাজি বাড়ির নং : n0209 বয়স : 59 লিঙ্গ : পুরুষ	ফটো উপলব্ধ	1026	FWC2300127	নাম : বাসুদেব মাঝি পিতার নাম: পিরুপদ মাঝি বাড়ির নং : n0209 বয়স : 39 লিঙ্গ : পুরুষ	ফটো উপলব্ধ
1027	WSU1507375	নাম : রুমা মাঝি স্বামীর নাম: বাসুদেব মাঝি বাড়ির নং : n0209 বয়স : 34 লিঙ্গ : মহিলা	ফটো উপলব্ধ	1028	WSU1507433	নাম : রাজেশ মাঝি পিতার নাম: বিমল মাঝি বাড়ির নং : n0209 বয়স : 32 লিঙ্গ : পুরুষ	ফটো উপলব্ধ	1029	WB/36/255/354417	নাম : সুমিত্রা মাজি স্বামীর নাম: পশুপতি মাজি বাড়ির নং : n0211 বয়স : 86 লিঙ্গ : মহিলা	ফটো উপলব্ধ
1030	FWC1258748	নাম : সন্ন্যাসী মাঝি পিতার নাম: কৃষ্ণপদ মাঝি বাড়ির নং : N0226 বয়স : 49 লিঙ্গ : পুরুষ	ফটো উপলব্ধ	1031	FWC1259431	নাম : অমরেন্দ্র মাজি পিতার নাম: বলরাম মাজি বাড়ির নং : n0227 বয়স : 55 লিঙ্গ : পুরুষ	ফটো উপলব্ধ	1032	FWC2300093	নাম : অরবিন্দ মাঝি পিতার নাম: বলরাম মাঝি বাড়ির নং : n0227 বয়স : 46 লিঙ্গ : পুরুষ	ফটো উপলব্ধ

1033 নাম : শ্যামলী মাঝি পিতার নাম: আনন্দ কুমার মাঝি বাড়ির নং : n0227 বয়স : 30 লিঙ্গ : মহিলা	WSU1609361 ফটো উপলব্ধ	1034 নাম : শান্তি মাঝি স্বামীর নাম: ভোলানাথ মাঝি বাড়ির নং : n0207 বয়স : 76 লিঙ্গ : মহিলা	WB/36/255/354193 ফটো উপলব্ধ	1035 নাম : শক্ত মাঝি পিতার নাম: ভোলানাথ মাঝি বাড়ির নং : n0207 বয়স : 44 লিঙ্গ : পুরুষ	FWC1973023 ফটো উপলব্ধ
1036 নাম : সুকুমার মাঝি পিতার নাম: ফনিন্দ্র মাঝি বাড়ির নং : n0213 বয়স : 43 লিঙ্গ : পুরুষ	FWC2300168 ফটো উপলব্ধ	1037 নাম : মৃদুলা মাঝি স্বামীর নাম: সুকুমার মাঝি বাড়ির নং : n0213 বয়স : 39 লিঙ্গ : মহিলা	WSU1257047 ফটো উপলব্ধ	1038 নাম : গাজন মাঝি পিতার নাম: ধরনী মাঝি বাড়ির নং : n0216 বয়স : 66 লিঙ্গ : পুরুষ	FWC1972355 ফটো উপলব্ধ
1039 নাম : সরস্বতী মাঝি স্বামীর নাম: গাজন মাঝি বাড়ির নং : n0216 বয়স : 61 লিঙ্গ : মহিলা	WB/36/255/354245 ফটো উপলব্ধ	1040 নাম : অচিন্ত্য কেওড়া পিতার নাম: কাঞ্চন কেওড়া বাড়ির নং : n0216 বয়স : 41 লিঙ্গ : পুরুষ	FWC2189702 ফটো উপলব্ধ	1041 নাম : জয়ন্ত মাঝি পিতার নাম: গাজন মাঝি বাড়ির নং : n0216 বয়স : 33 লিঙ্গ : পুরুষ	WSU1507458 ফটো উপলব্ধ
1042 নাম : গোপাল মাঝি পিতার নাম: কৃষ্ণপদ মাঝি বাড়ির নং : n0226 বয়স : 69 লিঙ্গ : পুরুষ	WB/36/255/354006 ফটো উপলব্ধ	1043 নাম : কনকলতা মাঝি স্বামীর নাম: গোপাল মাঝি বাড়ির নং : n0226 বয়স : 63 লিঙ্গ : মহিলা	WB/36/255/354464 ফটো উপলব্ধ	1044 নাম : নিমাই মাঝি পিতার নাম: কৃষ্ণপদ মাঝি বাড়ির নং : 00 বয়স : 62 লিঙ্গ : পুরুষ	FWC2361814 ফটো উপলব্ধ
1045 নাম : বাসন্তী মাঝি স্বামীর নাম: নিমাই মাঝি বাড়ির নং : n0226 বয়স : 51 লিঙ্গ : মহিলা	WB/36/255/354394 ফটো উপলব্ধ	1046 নাম : কার্তিক মাঝি পিতার নাম: গোপাল মাঝি বাড়ির নং : n0226 বয়স : 43 লিঙ্গ : পুরুষ	FWC1972405 ফটো উপলব্ধ	1047 নাম : অন্নপূর্ণা মাঝি স্বামীর নাম: কার্তিক মাঝি বাড়ির নং : n0226 বয়স : 39 লিঙ্গ : মহিলা	FWC2300176 ফটো উপলব্ধ
1048 নাম : গনেশ চন্দ্র মাঝি পিতার নাম: গোপাল মাঝি বাড়ির নং : n0226 বয়স : 29 লিঙ্গ : পুরুষ	WSU1702216 ফটো উপলব্ধ	1049 নাম : দীপালি মাঝি স্বামীর নাম: সন্নাসী মাঝি বাড়ির নং : n0226 বয়স : 40 লিঙ্গ : মহিলা	FWC2189363 ফটো উপলব্ধ	1050 নাম : বিধান চন্দ্র মাঝি পিতার নাম: নিমাই চন্দ্র মাঝি বাড়ির নং : n0226 বয়স : 29 লিঙ্গ : পুরুষ	WSU1702257 ফটো উপলব্ধ
1051 নাম : প্রকাশ মাঝি মায়ের নাম: কবিতা মাঝি বাড়ির নং : এন0188 বয়স : 22 লিঙ্গ : পুরুষ	WSU2277929 ফটো উপলব্ধ	1052 নাম : কাজল মাঝি স্বামীর নাম: অমর মাঝি বাড়ির নং : n0212 বয়স : 51 লিঙ্গ : মহিলা	WSU2069953 ফটো উপলব্ধ	1053 নাম : স্বপন মাঝি পিতার নাম: ভোলানাথ মাঝি বাড়ির নং : n0207 বয়স : 44 লিঙ্গ : পুরুষ	FWC1498096 ফটো উপলব্ধ
1054 নাম : ফুলচাঁদ মাঝি মাঝি পিতার নাম: ধ্রুবপদ মাঝি মাঝি বাড়ির নং : n0206 বয়স : 52 লিঙ্গ : পুরুষ	FWC2361822 ফটো উপলব্ধ	1055 নাম : পুষ্পা মাঝি মাঝি স্বামীর নাম: মোহন মাঝি মাঝি বাড়ির নং : n0208 বয়স : 50 লিঙ্গ : মহিলা	FWC1499433 ফটো উপলব্ধ	1056 নাম : নিত্যানন্দ মাঝি পিতার নাম: আনন্দ কুমার মাঝি বাড়ির নং : বয়স : 25 লিঙ্গ : পুরুষ	WSU1978303 ফটো উপলব্ধ
1057 নাম : আঙ্গনা মাঝি স্বামীর নাম: আনন্দ মাঝি বাড়ির নং : n0227 বয়স : 53 লিঙ্গ : মহিলা	WSU2107340 ফটো উপলব্ধ	1058 নাম : উজ্জ্বলা মাঝি স্বামীর নাম: লক্ষন মাঝি বাড়ির নং : n0207 বয়স : 42 লিঙ্গ : মহিলা	FWC1497965 ফটো উপলব্ধ	1059 নাম : আকাশ মাঝী মায়ের নাম: কবিতা মাঝী বাড়ির নং : এন0188 বয়স : 25 লিঙ্গ : পুরুষ	WSU1978287 ফটো উপলব্ধ
1060 নাম : সাগরিকা মাঝি স্বামীর নাম: স্বপন মাঝি বাড়ির নং : n0207 বয়স : 41 লিঙ্গ : মহিলা	FWC2058147 ফটো উপলব্ধ	1061 নাম : লক্ষন মাঝি পিতার নাম: ভোলানাথ মাঝি বাড়ির নং : n0207 বয়স : 46 লিঙ্গ : পুরুষ	FWC1498120 ফটো উপলব্ধ	1062 নাম : বৈশাখী মাঝী পিতার নাম: নিমাই মাঝী বাড়ির নং : এন0226 বয়স : 25 লিঙ্গ : মহিলা	WSU1978212 ফটো উপলব্ধ



1063 নাম : তপন মাঝি পিতার নাম: ভোলানাথ মাঝি বাড়ির নং : n0207 বয়স : 48 লিঙ্গ : পুরুষ	WSU2069763 ফটো উপলব্ধ	1064 নাম : শেফালি মাঝি পিতার নাম: আনন্দ কুমার মাঝি বাড়ির নং : N0227 বয়স : 27 লিঙ্গ : মহিলা	WSU1932771 ফটো উপলব্ধ	1065 নাম : অমর মাঝি পিতার নাম: রাখহরি মাঝি বাড়ির নং : n0212 বয়স : 56 লিঙ্গ : পুরুষ	WSU2069946 ফটো উপলব্ধ
1066 নাম : পদ্মাবতী মাঝি স্বামীর নাম: সঞ্জীব মাঝি বাড়ির নং : এন0212 বয়স : 21 লিঙ্গ : মহিলা	WSU2433696 ফটো উপলব্ধ	1067 নাম : উত্তম মাঝি পিতার নাম: ধ্রুবপদ মাঝি বাড়ির নং : n0206 বয়স : 49 লিঙ্গ : পুরুষ	FWC2189397 ফটো উপলব্ধ	1068 নাম : রাহুল মাঝি পিতার নাম: তপন মাঝি বাড়ির নং : এন0207 বয়স : 23 লিঙ্গ : পুরুষ	WSU2243392 ফটো উপলব্ধ
1069 নাম : সুকান্ত মাঝি পিতার নাম: সন্ন্যাসী মাঝি বাড়ির নং : N0226 বয়স : 23 লিঙ্গ : পুরুষ	WSU2226215 ফটো উপলব্ধ	1070 নাম : মুনমুন মাঝি পিতার নাম: সন্ন্যাসী মাঝি বাড়ির নং : এন0226 বয়স : 20 লিঙ্গ : মহিলা	WSU2419885 ফটো উপলব্ধ	1071 নাম : আনন্দ মাঝি পিতার নাম: বলরাম মাঝি বাড়ির নং : n0227 বয়স : 60 লিঙ্গ : পুরুষ	WB/36/255/354354 ফটো উপলব্ধ
1072 নাম : বিজলী মাঝি স্বামীর নাম: বিমল মাঝি বাড়ির নং : n0210 বয়স : 55 লিঙ্গ : মহিলা	WB/36/255/354261 ফটো উপলব্ধ	1073 নাম : চন্দনা মাঝি স্বামীর নাম: শক্ত মাঝি বাড়ির নং : n0207 বয়স : 41 লিঙ্গ : মহিলা	FWC2300135 ফটো উপলব্ধ	1074 নাম : মালতী মাঝি স্বামীর নাম: ফনীন্দ্র মাঝি বাড়ির নং : n0213 বয়স : 84 লিঙ্গ : মহিলা	WB/36/255/354452 ফটো উপলব্ধ
1075 নাম : বন্দনা মাঝি স্বামীর নাম: তপন মাঝি বাড়ির নং : n0207 বয়স : 49 লিঙ্গ : মহিলা	FWC1499391 ফটো উপলব্ধ	1076 নাম : প্রতিমা মাঝি পিতার নাম: বলরাম মাঝি বাড়ির নং : n0227 বয়স : 44 লিঙ্গ : মহিলা	WSU1186592 ফটো উপলব্ধ	1077 নাম : দীপক মাঝি পিতার নাম: বিমল মাঝি বাড়ির নং : এন0205 বয়স : 25 লিঙ্গ : পুরুষ	WSU1978329 ফটো উপলব্ধ
1078 নাম : নুপুর মাঝি স্বামীর নাম: বিমল মাঝি বাড়ির নং : n0205 বয়স : 38 লিঙ্গ : মহিলা	FWC1498682 ফটো উপলব্ধ	1079 নাম : চিত্তা মাঝি স্বামীর নাম: অরুণ মাঝি বাড়ির নং : N0235 বয়স : 32 লিঙ্গ : মহিলা	WSU1969583 ফটো উপলব্ধ	1080 নাম : কম্পনা মাঝি স্বামীর নাম: শক্ত মাঝি বাড়ির নং : n0204 বয়স : 39 লিঙ্গ : মহিলা	FWC2300150 ফটো উপলব্ধ
1081 নাম : শম্পা মাঝি স্বামীর নাম: শ্রীকান্ত মাঝি বাড়ির নং : n0204 বয়স : 38 লিঙ্গ : মহিলা	FWC2300119 ফটো উপলব্ধ	1082 নাম : তারাপদ মাঝি পিতার নাম: সনাতন মাঝি বাড়ির নং : n0225 বয়স : 50 লিঙ্গ : পুরুষ	WB/36/255/354600 ফটো উপলব্ধ	1083 নাম : চঞ্চলা মাঝি স্বামীর নাম: তারাপদ মাঝি বাড়ির নং : 220 বয়স : 38 লিঙ্গ : মহিলা	FWC2414258 ফটো উপলব্ধ
1084 নাম : দনাই মাঝি পিতার নাম: ধ্রুবপদ মাঝি বাড়ির নং : n0194 বয়স : 55 লিঙ্গ : পুরুষ	WSU2069920 ফটো উপলব্ধ	1085 নাম : বিমল মাঝি পিতার নাম: কানাই মাঝি বাড়ির নং : n0205 বয়স : 52 লিঙ্গ : পুরুষ	FWC2189348 ফটো উপলব্ধ	1086 নাম : শ্রীকান্ত মাঝি পিতার নাম: পদ্যালোচন মাঝি বাড়ির নং : n0204 বয়স : 44 লিঙ্গ : পুরুষ	FWC1498161 ফটো উপলব্ধ
1087 নাম : শক্ত মাঝি পিতার নাম: পদ্যালোচন মাঝি বাড়ির নং : n0204 বয়স : 47 লিঙ্গ : পুরুষ	FWC1498039 ফটো উপলব্ধ	1088 নাম : পারুল মাঝি স্বামীর নাম: দনাই মাঝি বাড়ির নং : n0194 বয়স : 52 লিঙ্গ : মহিলা	WSU2069938 ফটো উপলব্ধ	1089 নাম : পিরু মাঝি স্বামীর নাম: সনাতন মাঝি বাড়ির নং : n0225 বয়স : 79 লিঙ্গ : মহিলা	FWC2361863 ফটো উপলব্ধ
1090 নাম : কুমা পাশমান(মাঝি) স্বামীর নাম: তাপস মাঝি বাড়ির নং : n0194 বয়স : 31 লিঙ্গ : মহিলা	WSU1782358 ফটো উপলব্ধ	1091 নাম : তিয়া মাঝি স্বামীর নাম: কানাই মাঝি বাড়ির নং : n0205 বয়স : 74 লিঙ্গ : মহিলা	WSU2069813 ফটো উপলব্ধ	1092 নাম : পদ্যালোচন মাঝি পিতার নাম: মতিলাল মাঝি বাড়ির নং : n0204 বয়স : 65 লিঙ্গ : পুরুষ	WSU2069706 ফটো উপলব্ধ



1093 নাম : ছবি মাঝি স্বামীর নাম: পদ্মলোচন মাঝি বাড়ির নং : n0204 বয়স : 60 লিঙ্গ : মহিলা	WSU2069672 ফটো উপলব্ধ	1094 নাম : শান্তনু মাঝি পিতার নাম: কমল মাঝি বাড়ির নং : এন0205 বয়স : 25 লিঙ্গ : পুরুষ	WSU2260693 ফটো উপলব্ধ	1095 নাম : রনু বালা দলে স্বামীর নাম: দারসিং দলে বাড়ির নং : n0229 বয়স : 43 লিঙ্গ : মহিলা	WSU1257054 ফটো উপলব্ধ
1096 নাম : দ্বারাসিং দলে পিতার নাম: ফকিরচন্দ্র দলে বাড়ির নং : n0229 বয়স : 49 লিঙ্গ : পুরুষ	WSU0511980 ফটো উপলব্ধ	1097 নাম : সাধন মাঝি পিতার নাম: ইন্দ্র মাঝি বাড়ির নং : n0229 বয়স : 71 লিঙ্গ : পুরুষ	FWC1972363 ফটো উপলব্ধ	1098 নাম : মেনকা মাঝি স্বামীর নাম: সাধন মাঝি বাড়ির নং : n0229 বয়স : 66 লিঙ্গ : মহিলা	WB/36/255/354206 ফটো উপলব্ধ
1099 নাম : স্বপন মাঝি পিতার নাম: সাধন মাঝি বাড়ির নং : n0229 বয়স : 43 লিঙ্গ : পুরুষ	FWC1497957 ফটো উপলব্ধ	1100 নাম : তাপস মাঝি পিতার নাম: দনাই মাঝি বাড়ির নং : n0194 বয়স : 28 লিঙ্গ : পুরুষ	WSU1782366 ফটো উপলব্ধ	1101 নাম : কমল মাঝি পিতার নাম: কানাই মাঝি বাড়ির নং : n0205 বয়স : 46 লিঙ্গ : পুরুষ	FWC1499656 ফটো উপলব্ধ
1102 নাম : টুটুল মাঝি স্বামীর নাম: কমল মাঝি বাড়ির নং : n0205 বয়স : 43 লিঙ্গ : মহিলা	FWC2300143 ফটো উপলব্ধ	1103 নাম : অসীম মাঝি পিতার নাম: বিমল মাঝি বাড়ির নং : এন0205 বয়স : 20 লিঙ্গ : পুরুষ	WSU2429413 ফটো উপলব্ধ	Q 1104 নাম : বিজন মেদ্যা পিতার নাম: মনোরঞ্জন মেদ্যা বাড়ির নং : বয়স : 41 লিঙ্গ : পুরুষ	FWC2448884 ফটো উপলব্ধ
1105 নাম : সৈয়দ সফিউর রহমান পিতার নাম: সৈয়দ জয়নাল আবেদিন বাড়ির নং : N00189 বয়স : 39 লিঙ্গ : পুরুষ	FWC2189728 ফটো উপলব্ধ	1106 নাম : সৈয়দ নূরুল রহমান পিতার নাম: সৈয়দ জয়নাল আবেদিন বাড়ির নং : n0189 বয়স : 31 লিঙ্গ : পুরুষ	WSU1609296 ফটো উপলব্ধ	1107 নাম : সৈয়দ হবিবুর রহমান পিতার নাম: সৈয়দ জয়নাল আবেদিন বাড়ির নং : এন00189 বয়স : 44 লিঙ্গ : পুরুষ	FWC1972710 ফটো উপলব্ধ
1108 নাম : সৈয়দ সাকীলাতুল্লাহ স্বামীর নাম: সৈয়দ জয়নাল আবেদিন সৈয়দ বাড়ির নং : N00189 বয়স : 62 লিঙ্গ : মহিলা	WSU2069680 ফটো উপলব্ধ	1109 নাম : সৈয়দ আনিসুর রহমান পিতার নাম: সৈয়দ জয়নাল আবেদিন বাড়ির নং : N00189 বয়স : 34 লিঙ্গ : পুরুষ	WSU1257062 ফটো উপলব্ধ	1110 নাম : মহসিন সেখ পিতার নাম: আকবর সেখ বাড়ির নং : n0197 বয়স : 41 লিঙ্গ : পুরুষ	FWC2058162 ফটো উপলব্ধ
1111 নাম : পাপিয়া সুলতানা স্বামীর নাম: ইয়াসীন বাড়ির নং : n0197 বয়স : 39 লিঙ্গ : মহিলা	WSU1367226 ফটো উপলব্ধ	1112 নাম : আজমীরা বেগম স্বামীর নাম: মহসীন বাড়ির নং : n0197 বয়স : 33 লিঙ্গ : মহিলা	WSU1367218 ফটো উপলব্ধ	1113 নাম : আনোয়ারহোসেন সেখ পিতার নাম: বারু সেখ বাড়ির নং : n0218 বয়স : 61 লিঙ্গ : পুরুষ	WB/36/255/354606 ফটো উপলব্ধ
1114 নাম : রোকিয়া সেখ স্বামীর নাম: আনোয়ারহোসেন সেখ বাড়ির নং : n0218 বয়স : 56 লিঙ্গ : মহিলা	WB/36/255/354569 ফটো উপলব্ধ	1115 নাম : আব্দুল সফিক সেখ পিতার নাম: আব্দুল বারিক সেখ বাড়ির নং : n0220 বয়স : 63 লিঙ্গ : পুরুষ	FWC2361905 ফটো উপলব্ধ	1116 নাম : সেখ আব্দুল মাফিক পিতার নাম: সেখ আব্দুল বারিক বাড়ির নং : n0220 বয়স : 58 লিঙ্গ : পুরুষ	FWC1259860 ফটো উপলব্ধ
1117 নাম : সারমিন বেগম স্বামীর নাম: আব্দুল কাদির বাড়ির নং : n0220 বয়স : 33 লিঙ্গ : মহিলা	WSU1507417 ফটো উপলব্ধ	1118 নাম : আব্দুল সামিম পিতার নাম: আব্দুল আসপিক বাড়ির নং : n0220 বয়স : 33 লিঙ্গ : পুরুষ	WSU1421866 ফটো উপলব্ধ	1119 নাম : মাসিদা বেগম সেখ স্বামীর নাম: আব্দুল মাফিক সেখ বাড়ির নং : n0220 বয়স : 49 লিঙ্গ : মহিলা	FWC1259472 ফটো উপলব্ধ
1120 নাম : আমির সোহেল সেখ পিতার নাম: আব্দুল মাফিক সেখ বাড়ির নং : n0220 বয়স : 29 লিঙ্গ : পুরুষ	WSU1702240 ফটো উপলব্ধ	1121 নাম : আফিয়াবেগম সেখ স্বামীর নাম: আবুতৈয়ব সেখ বাড়ির নং : n0223 বয়স : 66 লিঙ্গ : মহিলা	FWC1259464 ফটো উপলব্ধ	1122 নাম : কবিরুল ইসলাম সেখ পিতার নাম: আবুতৈয়ব সেখ বাড়ির নং : n0223 বয়স : 40 লিঙ্গ : পুরুষ	FWC2412989 ফটো উপলব্ধ



1123	WB/36/255/354043	নাম : নুরআলম সেখ পিতার নাম: জুহাদআলি সেখ বাড়ির নং : n0186 বয়স : 74 লিঙ্গ : পুরুষ	ফটো উপলব্ধ	1124	WSU1421858	নাম : সেরিনা বেগম স্বামীর নাম: ফিরোজ হোসেন বাড়ির নং : n0186 বয়স : 39 লিঙ্গ : মহিলা	ফটো উপলব্ধ	1125	WB/36/255/354352	নাম : কামালউদ্দিন সেখ পিতার নাম: ইসমাইল সেখ বাড়ির নং : n0192 বয়স : 63 লিঙ্গ : পুরুষ	ফটো উপলব্ধ
1126	WSU2447019	নাম : মমতাজ বেগম স্বামীর নাম: কামালউদ্দিন সেখ বাড়ির নং : n0192 বয়স : 59 লিঙ্গ : মহিলা	ফটো উপলব্ধ	1127	WSU1186584	নাম : জামালউদ্দীন সেখ পিতার নাম: কামালউদ্দীন সেখ বাড়ির নং : n0192 বয়স : 36 লিঙ্গ : পুরুষ	ফটো উপলব্ধ	1128	FWC1259639	নাম : আকবর সেখ পিতার নাম: আক্তার সেখ বাড়ির নং : n0197 বয়স : 75 লিঙ্গ : পুরুষ	ফটো উপলব্ধ
1129	WSU1507367	নাম : আলাউদ্দিন সেখ পিতার নাম: জুহাদ উদ্দিন সেখ বাড়ির নং : n0192 বয়স : 32 লিঙ্গ : পুরুষ	ফটো উপলব্ধ	1130	FWC2058170	নাম : সেখ ফিরোজ হোসেন পিতার নাম: নুরআলম সেখ বাড়ির নং : n0186 বয়স : 47 লিঙ্গ : পুরুষ	ফটো উপলব্ধ	1131	WSU2329753	নাম : ফারহানা খাতুন স্বামীর নাম: আমির সোহেল সেখ বাড়ির নং : এন0220 বয়স : 22 লিঙ্গ : মহিলা	ফটো উপলব্ধ
1132	WSU2069805	নাম : মমতাজ বেগম স্বামীর নাম: আব্দুল আসপিক সেখ বাড়ির নং : n0220 বয়স : 50 লিঙ্গ : মহিলা	ফটো উপলব্ধ	1133	FWC2189553	নাম : সেখ সাহা আলম পিতার নাম: নুরআলম সেখ বাড়ির নং : n0186 বয়স : 40 লিঙ্গ : পুরুষ	ফটো উপলব্ধ	1134	FWC2058154	নাম : ইয়াসিন সেখ পিতার নাম: আকবর সেখ বাড়ির নং : n0197 বয়স : 40 লিঙ্গ : পুরুষ	ফটো উপলব্ধ
1135	WSU2069656	নাম : জাহানারা বেগম সেখ স্বামীর নাম: সেখ আব্দুল রফিক বাড়ির নং : N0213 বয়স : 62 লিঙ্গ : মহিলা	ফটো উপলব্ধ	1136	WSU2036457	নাম : নার্নিস খাতুন বেগম স্বামীর নাম: জামালউদ্দিন সেখ বাড়ির নং : N0192 বয়স : 28 লিঙ্গ : মহিলা	ফটো উপলব্ধ	1137	WSU2069847	নাম : আবুতোয়েব সেখ পিতার নাম: সত্তার সেখ বাড়ির নং : n0223 বয়স : 71 লিঙ্গ : পুরুষ	ফটো উপলব্ধ
1138	WSU2091999	নাম : জব্বার হোসেন সেখ পিতার নাম: মোক্তার হোসেন সেখ বাড়ির নং : এন0200 বয়স : 51 লিঙ্গ : পুরুষ	ফটো উপলব্ধ	1139	WSU2069771	নাম : মনোয়ারা বেগম স্বামীর নাম: নুরআলম সেখ বাড়ির নং : n0186 বয়স : 60 লিঙ্গ : মহিলা	ফটো উপলব্ধ	1140	WSU1186618	নাম : সুরজান বেগম স্বামীর নাম: কবিরুল ইসলাম সেখ বাড়ির নং : n0223 বয়স : 37 লিঙ্গ : মহিলা	ফটো উপলব্ধ
1141	WSU2069730	নাম : রজিয়া বেগম সেখ স্বামীর নাম: আকবর সেখ বাড়ির নং : n0197 বয়স : 60 লিঙ্গ : মহিলা	ফটো উপলব্ধ	1142	WSU1256981	নাম : আব্দুল কাদির সেখ পিতার নাম: আব্দুল আসপিক সেখ বাড়ির নং : n0220 বয়স : 35 লিঙ্গ : পুরুষ	ফটো উপলব্ধ	1143	FWC2300234	নাম : সেখ মঞ্জুর আলম পিতার নাম: সেখ নুর আলম বাড়ির নং : এন0186 বয়স : 38 লিঙ্গ : পুরুষ	ফটো উপলব্ধ
1144	WB/36/255/354011	নাম : মহম্মদ পেশোয়া সৈয়দ পিতার নাম: ইসরাইল সৈয়দ বাড়ির নং : n0222 বয়স : 71 লিঙ্গ : পুরুষ	ফটো উপলব্ধ	1145	FWC1972686	নাম : আব্দুল আলিম সৈয়দ পিতার নাম: মহম্মদ পেশোয়া সৈয়দ বাড়ির নং : n0222 বয়স : 44 লিঙ্গ : পুরুষ	ফটো উপলব্ধ	1146	WSU1782325	নাম : নিজামুদ্দিন সৈয়দ পিতার নাম: আসরফ আলি সৈয়দ বাড়ির নং : n0217 বয়স : 28 লিঙ্গ : পুরুষ	ফটো উপলব্ধ
1147	WSU1782390	নাম : সুলতানা বেগম স্বামীর নাম: আব্দুল আলিম সৈয়দ বাড়ির নং : n0222 বয়স : 37 লিঙ্গ : মহিলা	ফটো উপলব্ধ	1148	FWC1259183	নাম : মহম্মদ মহসীন সৈয়দ পিতার নাম: আলী হোসেন সৈয়দ বাড়ির নং : n0198 বয়স : 46 লিঙ্গ : পুরুষ	ফটো উপলব্ধ	1149	WB/36/255/354028	নাম : গোলাম আশ্রিয়া সৈয়দ পিতার নাম: ইসরাইল সৈয়দ বাড়ির নং : n0221 বয়স : 76 লিঙ্গ : পুরুষ	ফটো উপলব্ধ
1150	WB/36/255/354018	নাম : আনসুরাবেগম সৈয়দ স্বামীর নাম: গোলামআশ্রিয়া সৈয়দ বাড়ির নং : n0221 বয়স : 69 লিঙ্গ : মহিলা	ফটো উপলব্ধ	1151	WSU2169720	নাম : মুকসুমা বেগম সৈয়দা স্বামীর নাম: মহম্মদ পেশোয়া সৈয়দ বাড়ির নং : n0221 বয়স : 35 লিঙ্গ : মহিলা	ফটো উপলব্ধ	1152	FWC2300085	নাম : আতিয়ার রহমান খন্দেকার পিতার নাম: মতিয়ার রহমান খন্দেকার বাড়ির নং : n0221 বয়স : 44 লিঙ্গ : পুরুষ	ফটো উপলব্ধ



1153	WSU2259380	ফটো উপলব্ধ	নাম : সৈয়দ মহম্মদ আব্বাস পিতার নাম: সৈয়দ মহম্মদ এহিয়া বাড়ির নং : এন0203 বয়স : 47 লিঙ্গ : পুরুষ	1154	WB/36/255/354321	ফটো উপলব্ধ	নাম : বেদানা বেগম সৈয়দ স্বামীর নাম: আলি হোসেন সৈয়দ বাড়ির নং : n0198 বয়স : 66 লিঙ্গ : মহিলা	1155	WB/36/255/354227	ফটো উপলব্ধ	নাম : আলি হোসেন সৈয়দ পিতার নাম: নজরুলবারী সৈয়দ বাড়ির নং : n0198 বয়স : 71 লিঙ্গ : পুরুষ
1156	FWC2300242	ফটো উপলব্ধ	নাম : সৈয়দ সওকত আলি সৈয়দ পিতার নাম: সৈয়দ গোলাম আহিয়া সৈয়দ বাড়ির নং : n0221 বয়স : 39 লিঙ্গ : পুরুষ	1157	WSU2069755	ফটো উপলব্ধ	নাম : জাহানারা সৈয়দ স্বামীর নাম: সাবিরআলি সৈয়দ বাড়ির নং : n0217 বয়স : 51 লিঙ্গ : মহিলা	1158	FWC2300077	ফটো উপলব্ধ	নাম : সরিফা বেগম খন্দেকার স্বামীর নাম: আতিয়ার রহমান খন্দেকার বাড়ির নং : n0221 বয়স : 39 লিঙ্গ : মহিলা
1159	WSU1186642	ফটো উপলব্ধ	নাম : পারভিন খাতুন স্বামীর নাম: মহঃ আব্বাস সৈয়দ বাড়ির নং : n0203 বয়স : 37 লিঙ্গ : মহিলা	1160	FWC2300259	ফটো উপলব্ধ	নাম : আয়েসা বেগম সৈয়দ স্বামীর নাম: সৈয়দ মহম্মদ মহসীন সৈয়দ বাড়ির নং : n0198 বয়স : 38 লিঙ্গ : মহিলা	1161	FWC2189587	ফটো উপলব্ধ	নাম : মমতাজ বেগম স্বামীর নাম: সৈয়দ মহম্মদ শাহানশা বাড়ির নং : n0198 বয়স : 42 লিঙ্গ : মহিলা
1162	WSU1838945	ফটো উপলব্ধ	নাম : সৈয়দ তাজমুল হোসেন পিতার নাম: সৈয়দ সাবির আলি বাড়ির নং : n0217 বয়স : 27 লিঙ্গ : পুরুষ	1163	WSU1257021	ফটো উপলব্ধ	নাম : সৈয়দ সাদেক আলি পিতার নাম: সৈয়দ গোলাম আহিয়া বাড়ির নং : n0221 বয়স : 35 লিঙ্গ : পুরুষ	1164	FWC1259738	ফটো উপলব্ধ	নাম : সৈয়দ রহমত আলি পিতার নাম: সৈয়দ গোলাম আহিয়া বাড়ির নং : n0221 বয়স : 44 লিঙ্গ : পুরুষ
1165	FWC1973049	ফটো উপলব্ধ	নাম : মোসাম্মাত সাহেরা খাতুন সৈয়দ স্বামীর নাম: রহমত আলি সৈয়দ বাড়ির নং : n0221 বয়স : 43 লিঙ্গ : মহিলা	1166	FWC2450252	ফটো উপলব্ধ	নাম : মোসাম্মাত সান্তনা বেগম সৈয়দ স্বামীর নাম: মহম্মদ আলি সৈয়দ বাড়ির নং : n0221 বয়স : 36 লিঙ্গ : মহিলা	1167	WSU1702265	ফটো উপলব্ধ	নাম : রোজিনা বেগম সৈয়দা স্বামীর নাম: সওকত আলি সৈয়দ বাড়ির নং : n0221 বয়স : 33 লিঙ্গ : মহিলা
1168	WSU1978188	ফটো উপলব্ধ	নাম : নর্গিস খাতুন সৈয়দা স্বামীর নাম: সৈয়দ সাদেক আলি বাড়ির নং : এন0221 বয়স : 30 লিঙ্গ : মহিলা	1169	WSU1978063	ফটো উপলব্ধ	নাম : নুরজাহান খাতুন পিতার নাম: মোহাম্মদ শাহানেসা সৈয়দ বাড়ির নং : এন0198 বয়স : 25 লিঙ্গ : মহিলা	1170	WSU2365062	ফটো উপলব্ধ	নাম : সৈয়দ আবদুল সামাদ পিতার নাম: সৈয়দ রহমত আলি বাড়ির নং : এন0221 বয়স : 21 লিঙ্গ : পুরুষ
1171	WSU2365179	ফটো উপলব্ধ	নাম : সৈয়দ শাহানাজ হোসেন পিতার নাম: সৈয়দ মহম্মদ মহসীন বাড়ির নং : এন0198 বয়স : 22 লিঙ্গ : পুরুষ	1172	WSU2365211	ফটো উপলব্ধ	নাম : সৈয়দ আমান মহসীন পিতার নাম: সৈয়দ মহম্মদ মহসীন বাড়ির নং : এন0198 বয়স : 21 লিঙ্গ : পুরুষ	1173	FWC1973031	ফটো উপলব্ধ	নাম : সৈয়দ মহম্মদ আলি সৈয়দ পিতার নাম: সৈয়দ গোলাম আহিয়া সৈয়দ বাড়ির নং : n0221 বয়স : 42 লিঙ্গ : পুরুষ
1174	FWC1499508	ফটো উপলব্ধ	নাম : সৈয়দ ফারুক হোসেন পিতার নাম: সৈয়দ তোজমুল হোসেন বাড়ির নং : n0217 বয়স : 49 লিঙ্গ : পুরুষ	1175	FWC2361970	ফটো উপলব্ধ	নাম : সৈয়দ মহম্মদ সাহানসা পিতার নাম: সৈয়দ আলি হোসেন সৈয়দ বাড়ির নং : n0198 বয়স : 50 লিঙ্গ : পুরুষ	1176	WB/36/255/354542	ফটো উপলব্ধ	নাম : আসরফআলি সৈয়দ পিতার নাম: তোজমুল সৈয়দ বাড়ির নং : n0217 বয়স : 60 লিঙ্গ : পুরুষ
1177	WB/36/255/354410	ফটো উপলব্ধ	নাম : রেমিসা সৈয়দ স্বামীর নাম: আসরফআলি সৈয়দ বাড়ির নং : n0217 বয়স : 56 লিঙ্গ : মহিলা	1178	WB/36/255/354463	ফটো উপলব্ধ	নাম : সাবির আলি সৈয়দ পিতার নাম: তোজমুল সৈয়দ বাড়ির নং : n0217 বয়স : 56 লিঙ্গ : পুরুষ	1179	WSU1186576	ফটো উপলব্ধ	নাম : ডালিয়া বেগম স্বামীর নাম: ফারুক হোসেন সৈয়দ বাড়ির নং : n0217 বয়স : 35 লিঙ্গ : মহিলা
1180	WSU2243376	ফটো উপলব্ধ	নাম : সৈয়দ আহম্মদ হোসেন পিতার নাম: সৈয়দ মহম্মদ সাহানসা বাড়ির নং : এন0198 বয়স : 23 লিঙ্গ : পুরুষ	1181	FWC1972694	ফটো উপলব্ধ	নাম : আকতুবা খাতুন সৈয়দ স্বামীর নাম: মহম্মদ এহিয়া সৈয়দ বাড়ির নং : এন0203 বয়স : 78 লিঙ্গ : মহিলা	1182	FWC1972538	ফটো উপলব্ধ	নাম : সেখ আব্দুল হক পিতার নাম: সিরাজুল হক সেখ বাড়ির নং : n0191 বয়স : 46 লিঙ্গ : পুরুষ



1183	FWC2300226	নাম : সাবিনা বেগম সেখ স্বামীর নাম: আব্দুল হক সেখ বাড়ির নং : n0191 বয়স : 38 লিঙ্গ : মহিলা	ফটো উপলব্ধ	1184	WSU1978105	নাম : সালমা খাতুন স্বামীর নাম: সেখ মফিজুল হক বাড়ির নং : এন0196 বয়স : 29 লিঙ্গ : মহিলা	ফটো উপলব্ধ	1185	WSU2069797	নাম : শেখ ফয়জুল হক পিতার নাম: মহঃ সামসুল হুদা বাড়ির নং : n0196 বয়স : 60 লিঙ্গ : পুরুষ	ফটো উপলব্ধ
1186	WSU1421841	নাম : সেখ মফিজুল হক পিতার নাম: সেখ ফয়জুল হক বাড়ির নং : এন 0196 বয়স : 32 লিঙ্গ : পুরুষ	ফটো উপলব্ধ	1187	WSU2169522	নাম : আজিজুল হক পিতার নাম: সামসুল হুদা বাড়ির নং : n0201 বয়স : 65 লিঙ্গ : পুরুষ	ফটো উপলব্ধ	1188	WSU2169704	নাম : সিরাজুল হক পিতার নাম: মহঃ সামসুল হুদা বাড়ির নং : n0191 বয়স : 73 লিঙ্গ : পুরুষ	ফটো উপলব্ধ
1189	FWC2189470	নাম : আনারুল হক পিতার নাম: আজিজুল হক বাড়ির নং : n0201 বয়স : 41 লিঙ্গ : পুরুষ	ফটো উপলব্ধ	1190	WSU2169639	নাম : সেখ জিয়াউল হক পিতার নাম: সিরাজুল হক বাড়ির নং : n0191 বয়স : 51 লিঙ্গ : পুরুষ	ফটো উপলব্ধ	1191	WSU1507490	নাম : আলিমা বেগম স্বামীর নাম: নুরুল হক বাড়ির নং : n0191 বয়স : 32 লিঙ্গ : মহিলা	ফটো উপলব্ধ
1192	FWC1972546	নাম : সেখ নুরুল হক পিতার নাম: সিরাজুল হক বাড়ির নং : n0191 বয়স : 42 লিঙ্গ : পুরুষ	ফটো উপলব্ধ	1193	FWC1499839	নাম : আইরিন পরভিন স্বামীর নাম: জিয়াউল হক সেখ বাড়ির নং : n0191 বয়স : 47 লিঙ্গ : মহিলা	ফটো উপলব্ধ	1194	WSU2069789	নাম : শেখ হেলিমা স্বামীর নাম: ফয়জুলহক সেখ বাড়ির নং : n0196 বয়স : 55 লিঙ্গ : মহিলা	ফটো উপলব্ধ
1195	WSU2169555	নাম : কনিজা বেগম স্বামীর নাম: আজিজুল হক বাড়ির নং : n0201 বয়স : 59 লিঙ্গ : মহিলা	ফটো উপলব্ধ	1196	WSU2473148	নাম : সন্দীপ কেওড়া পিতার নাম: বিশ্বনাথ কেওড়া বাড়ির নং : এন0208 বয়স : 19 লিঙ্গ : পুরুষ	ফটো উপলব্ধ	1197	WSU2482925	নাম : আমিনা খাতুন পিতার নাম: আব্দুল আলিম সৈয়দ বাড়ির নং : এন0222 বয়স : 19 লিঙ্গ : মহিলা	ফটো উপলব্ধ
1198	WSU2482966	নাম : আফসোনা খাতুন পিতার নাম: আতিয়ার রহমান খন্দেকার বাড়ির নং : এন0221 বয়স : 19 লিঙ্গ : মহিলা	ফটো উপলব্ধ	1199	WSU2494409	নাম : বুবাই মাঝি পিতার নাম: শ্রীকান্ত মাঝি বাড়ির নং : এন0204 বয়স : 19 লিঙ্গ : পুরুষ	ফটো উপলব্ধ	1200	WSU2494425	নাম : সুরত মাঝি পিতার নাম: শম্মু মাঝী বাড়ির নং : এন0204 বয়স : 19 লিঙ্গ : পুরুষ	ফটো উপলব্ধ
1201	WSU2495828	নাম : সেখ সামিম আলম পিতার নাম: সেখ ফিরোজ হোসেন বাড়ির নং : এন0186 বয়স : 19 লিঙ্গ : পুরুষ	ফটো উপলব্ধ	# 1202	YAJ1871698	নাম : সোমারানী খাতুন স্বামীর নাম: আলাউদ্দিন সেখ বাড়ির নং : এন0192 বয়স : 25 লিঙ্গ : মহিলা	ফটো উপলব্ধ				



1203	1	WSU2520567
নাম : রুদ্র প্রসাদ চট্টোপাধ্যায় পিতার নাম: চিকুর চাঁদ চট্টোপাধ্যায় বাড়ির নং : এন0004 বয়স : 18 লিঙ্গ : পুরুষ		
ফটো উপলব্ধ		

1204	1	WSU2520575
নাম : অমিতা গরাই পিতার নাম: নবকুমার গরাই বাড়ির নং : এন0070 বয়স : 22 লিঙ্গ : মহিলা		
ফটো উপলব্ধ		

1205	1	WSU2520625
নাম : রাজেশ কুণ্ডু পিতার নাম: কা্তিক কুণ্ডু বাড়ির নং : এন0032 বয়স : 18 লিঙ্গ : পুরুষ		
ফটো উপলব্ধ		

1206	1	WSU2520641
নাম : অনিশ মণ্ডল পিতার নাম: অচিন্ত্য মণ্ডল বাড়ির নং : এন0030 বয়স : 18 লিঙ্গ : পুরুষ		
ফটো উপলব্ধ		

1207	1	WSU2527067
নাম : রাহুল মাঝি পিতার নাম: মনু মাঝি বাড়ির নং : এন0173 বয়স : 21 লিঙ্গ : পুরুষ		
ফটো উপলব্ধ		

1208	1	WSU2527125
নাম : রাহুল মাঝি পিতার নাম: মনু মাঝি বাড়ির নং : এন0173 বয়স : 21 লিঙ্গ : পুরুষ		
ফটো উপলব্ধ		



নির্বাচক সংখ্যার সারসংক্ষেপ :

A) নির্বাচকের সংখ্যা :

	নির্বাচক তালিকার প্রকৃতি	নির্বাচক তালিকার পরিচিতি :	নির্বাচকের সংখ্যা :				
			পুরুষ	মহিলা	তৃতীয় লিঙ্গ	মোট	
I	মূল তালিকা	মূল তালিকা	বিশেষ নিবিড় সংশোধন ২০২৬ এর চূড়ান্ত ভোটার তালিকার সহিত 06-04-2026 তারিখ অবধি সংশোধিত নির্বাচক তালিকা	620	582	0	1202
II	1- সংযোজন তালিকা	সংযোজনী 1	বিশেষ সংক্ষিপ্ত সংশোধন 2026	5	1	0	6
		সংযোজনী 2	ধারাবাহিক সংশোধন 2026	0	0	0	0
		মোট		5	1	0	6
III	2- বিয়োজন তালিকা	সংযোজনী 1	বিশেষ সংক্ষিপ্ত সংশোধন 2026	2	1	0	3
		সংযোজনী 2	ধারাবাহিক সংশোধন 2026	0	0	0	0
		মোট		2	1	0	3
IV	'লিঙ্গ ক্ষেত্রের' পরিবর্তনের কারণে পার্থক্য			0	0	0	0
V	বিচারপ্রক্রিয়ার অধীনস্থ			0	0	0	0
VI	বিচার বিভাগীয় আধিকারিক কর্তৃক বিচারপূর্বক নিষ্পত্তির পর বিয়োজিত			0	0	0	0
নির্বাচকের মোট সংখ্যা (I+II-III+IV-V-VI)				623	582	0	1205

B) ক্রটি সংশোধনের সংখ্যা :

নির্বাচক তালিকার প্রকৃতি	নির্বাচক তালিকার পরিচিতি :	ক্রটি সংশোধনের সংখ্যা :
সংযোজনী 1	বিশেষ সংক্ষিপ্ত সংশোধন 2026	5
সংযোজনী 2	ধারাবাহিক সংশোধন 2026	0
	মোট	5

নির্বাচক নিবন্ধন আধিকারিকের স্বাক্ষর

E-মৃত, S-স্থানান্তরিত, R-একাধিকবার অন্তর্ভুক্ত, M-নিখোঁজ, Q-যোগ্য নহে

ভোট গ্রহন কেন্দ্রের পূর্ণ বিবরণ :

ক্রমিক নং	ভোটকেন্দ্র নম্বর	মুখ্য/সহায়ক	ভোটকেন্দ্রের নাম	ভোটকেন্দ্রের ঠিকানা	প্রথম ক্রমিক নং	শেষ ক্রমিক নং
1	115	মুখ্য	রসুলপুর প্রাঃ বিদ্যালয়	রসুলপুর প্রাঃ বিদ্যালয়, রুম-1, রসুলপুর	1	600
2	115A	সহায়ক	রসুলপুর প্রাঃ বিদ্যালয়	রসুলপুর প্রাঃ বিদ্যালয়, রসুলপুর, রুম-2	601	1208

নির্বাচকের সংখ্যা :

ক্রমিক নং	ভোটকেন্দ্র নম্বর	মুখ্য/সহায়ক	পুরুষ	মহিলা	তৃতীয় লিঙ্গ	মোট
1	115A	সহায়ক	315	291	0	606
2	115	মুখ্য	308	291	0	599

নির্বাচনী নিবন্ধন কর্মকর্তার স্বাক্ষর