



## নির্বাচক তালিকা 2026 S25 পশ্চিমবঙ্গ

বিধানসভা নির্বাচনক্ষেত্রের নং, নাম ও সংরক্ষণের স্থিতি : 257 - ইন্দাস (তপশীলি জাতি)		অংশ নং : 118																			
বিধানসভা নির্বাচনক্ষেত্রটি যে লোকসভা নির্বাচনক্ষেত্রের / ক্ষেত্রসমূহের অন্তর্ভুক্ত তার নং, নাম ও সংরক্ষণ স্থিতি : 37 - বিষ্ণুপুর (তপশীলি জাতি)																					
1. সংশোধনের পূর্ণ বিবরণ																					
সংশোধনের বৎসর :	2026	নির্বাচক তালিকার পরিচিতি :																			
ভিত্তি তারিখ :	01-01-2026	বিশেষ নিবিড় সংশোধন ২০২৬ এর চূড়ান্ত ভোটার তালিকার সহিত 06-04-2026 তারিখ অবধি সংশোধিত নির্বাচক তালিকা																			
সংশোধনের প্রকৃতি :	ধারাবাহিক সংশোধন 2026																				
প্রকাশনার তারিখ :	06-04-2026																				
2. অংশ ও নির্বাচনী এলাকার পূর্ণ বিবরণ :																					
অংশের ভাগ নং ও নাম :																					
1-আব্দুলপুর, পোঃ-আমরুল		<table style="width: 100%; border-collapse: collapse;"> <tr> <td style="width: 50%;">প্রধান শহর/গ্রাম</td> <td style="width: 50%;">: আব্দুলপুর</td> </tr> <tr> <td>ওয়ার্ড</td> <td>:</td> </tr> <tr> <td>থানা</td> <td>: ইন্দাস</td> </tr> <tr> <td>গ্রাম পঞ্চায়েত</td> <td>: করিমন্ডা</td> </tr> <tr> <td>ব্লক</td> <td>: ইন্দাস</td> </tr> <tr> <td>মহকুমা</td> <td>: বিষ্ণুপুর</td> </tr> <tr> <td>জেলা</td> <td>: বাঁকুড়া</td> </tr> <tr> <td>পিন</td> <td>: 722206</td> </tr> </table>				প্রধান শহর/গ্রাম	: আব্দুলপুর	ওয়ার্ড	:	থানা	: ইন্দাস	গ্রাম পঞ্চায়েত	: করিমন্ডা	ব্লক	: ইন্দাস	মহকুমা	: বিষ্ণুপুর	জেলা	: বাঁকুড়া	পিন	: 722206
প্রধান শহর/গ্রাম	: আব্দুলপুর																				
ওয়ার্ড	:																				
থানা	: ইন্দাস																				
গ্রাম পঞ্চায়েত	: করিমন্ডা																				
ব্লক	: ইন্দাস																				
মহকুমা	: বিষ্ণুপুর																				
জেলা	: বাঁকুড়া																				
পিন	: 722206																				
3. ভোট গ্রহন কেন্দ্রের পূর্ণ বিবরণ :																					
ভোট গ্রহন কেন্দ্রের নং, নাম :		ভোট গ্রহন কেন্দ্রের শ্রেণী :		গ্রামীণ																	
118 - আব্দুলপুর প্রাঃ বিদ্যালয়		এই অংশে সহায়ক ভোটগ্রহন কেন্দ্রের সংখ্যা :		0																	
ভোট গ্রহন কেন্দ্রের ঠিকানা :																					
আব্দুলপুর প্রাঃ বিদ্যালয়, রুম-1, আব্দুলপুর																					
4. নির্বাচকের সংখ্যা :																					
প্রথম ক্রমিক নং	শেষ ক্রমিক নং	মোট সংখ্যা																			
		পুরুষ	মহিলা	তৃতীয় লিঙ্গ	মোট																
1	1080	546	533	0	1079																

নির্বাচক নিবন্ধন আধিকারিকের স্বাক্ষর

Nazri Naksha

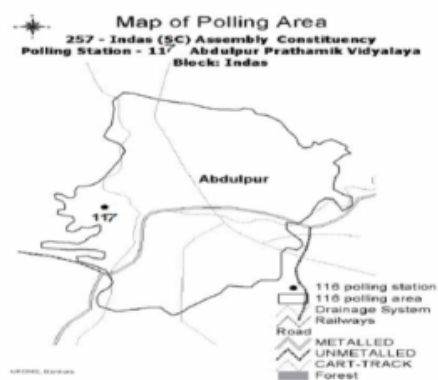

Google Map View



Polling Station Building Front View



Polling Station Front View



Cad View

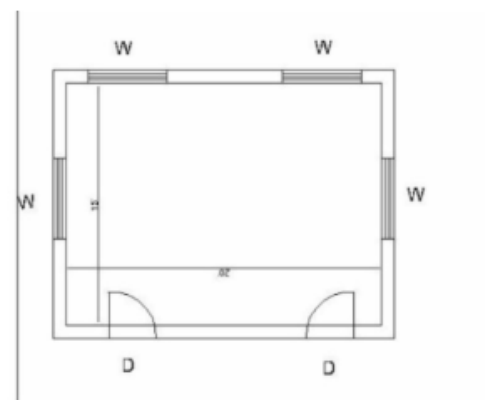

Key MAP View

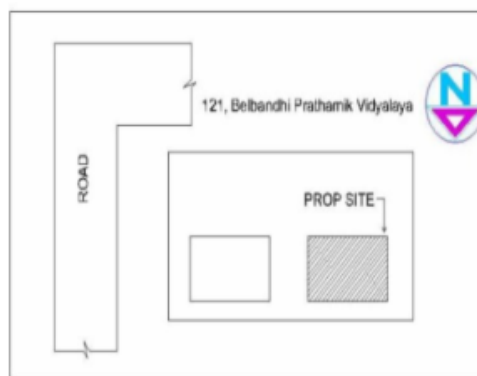



1 নাম : সুনিপা কোলে হাটী স্বামীর নাম: তুষারকান্তি হাটী বাড়ির নং : n0192 বয়স : 39 লিঙ্গ : মহিলা	BHV2471282 ফটো উপলব্ধ	2 নাম : সায়নী সাউ চন্দ্র স্বামীর নাম: বিশ্বরূপ চন্দ্র বাড়ির নং : 153 বয়স : 25 লিঙ্গ : মহিলা	ZNT1621416 ফটো উপলব্ধ	3 নাম : সঙ্গীতা চক্রবর্তী (সাম) স্বামীর নাম: সুদীপ সাম বাড়ির নং : n0191 বয়স : 35 লিঙ্গ : মহিলা	WSU1254762 ফটো উপলব্ধ
4 নাম : সঞ্জীব কুমার ঘোষ পিতার নাম: শ্যামল কুমার ঘোষ বাড়ির নং : আব্দুলপুর বয়স : 32 লিঙ্গ : পুরুষ	WSU2103943 ফটো উপলব্ধ	5 নাম : শ্যামল কুমার ঘোষ পিতার নাম: আনন্দ মোহন ঘোষ বাড়ির নং : এন0028 বয়স : 64 লিঙ্গ : পুরুষ	WSU2184695 ফটো উপলব্ধ	6 নাম : বন্দনা ঘোষ স্বামীর নাম: শ্যামল কুমার ঘোষ বাড়ির নং : এন0028 বয়স : 52 লিঙ্গ : মহিলা	WSU2261097 ফটো উপলব্ধ
7 নাম : অঞ্জলী কর্মকার স্বামীর নাম: রামপ্রসাদ কর্মকার বাড়ির নং : n0183 বয়স : 46 লিঙ্গ : মহিলা	FWC1501055 ফটো উপলব্ধ	8 নাম : রামপ্রসাদ কর্মকার পিতার নাম: কালীপদ কর্মকার বাড়ির নং : n0183 বয়স : 48 লিঙ্গ : পুরুষ	FWC1501071 ফটো উপলব্ধ	9 নাম : গায়ত্রী কারক স্বামীর নাম: শ্রীকান্ত কারক বাড়ির নং : n0105 বয়স : 51 লিঙ্গ : মহিলা	FWC1369610 ফটো উপলব্ধ
10 নাম : শ্রীকান্ত কারক পিতার নাম: লক্ষণ চন্দ্র কারক বাড়ির নং : n0105 বয়স : 58 লিঙ্গ : পুরুষ	WB/36/255/366104 ফটো উপলব্ধ	11 নাম : অর্পন কারক পিতার নাম: শ্রীকান্ত কারক বাড়ির নং : N0105 বয়স : 30 লিঙ্গ : পুরুষ	WSU1609742 ফটো উপলব্ধ	12 নাম : টুকুন কালিন্দী পিতার নাম: রঞ্জন কালিন্দী বাড়ির নং : নং107 বয়স : 24 লিঙ্গ : পুরুষ	WSU2110195 ফটো উপলব্ধ
13 নাম : প্রিয়াংকা কালিন্দী স্বামীর নাম: লক্ষন কালিন্দী বাড়ির নং : এন0108 বয়স : 23 লিঙ্গ : মহিলা	WSU2278604 ফটো উপলব্ধ	14 নাম : রুপা ধাড়া পিতার নাম: বাবলু ধাড়া বাড়ির নং : এন0107 বয়স : 27 লিঙ্গ : মহিলা	UNU1686484 ফটো উপলব্ধ	15 নাম : বুদ্ধদেব কালিন্দী পিতার নাম: বাটুল কালিন্দী বাড়ির নং : এন0107 বয়স : 25 লিঙ্গ : পুরুষ	WSU1980812 ফটো উপলব্ধ
16 নাম : অভিজিৎ কালিন্দী পিতার নাম: হারু কালিন্দী বাড়ির নং : এন0108 বয়স : 25 লিঙ্গ : পুরুষ	WSU1980820 ফটো উপলব্ধ	17 নাম : অর্জুন কালিন্দী পিতার নাম: সুভাষ কালিন্দী বাড়ির নং : এন0109 বয়স : 21 লিঙ্গ : পুরুষ	WSU2363729 ফটো উপলব্ধ	18 নাম : রাধা কালিন্দী স্বামীর নাম: অভিজিৎ কালিন্দী বাড়ির নং : এন00000 বয়স : 25 লিঙ্গ : মহিলা	NVP1993633 ফটো উপলব্ধ
19 নাম : লক্ষী কালিন্দী স্বামীর নাম: রঞ্জন কালিন্দী বাড়ির নং : n0107 বয়স : 47 লিঙ্গ : মহিলা	FWC1369214 ফটো উপলব্ধ	20 নাম : হরিপদ কালিন্দী পিতার নাম: পঞ্চানন কালিন্দী বাড়ির নং : n0106 বয়স : 67 লিঙ্গ : পুরুষ	WB/36/255/366432 ফটো উপলব্ধ	21 নাম : সুভাষ কালিন্দী পিতার নাম: অনিল কালিন্দী বাড়ির নং : n0109 বয়স : 39 লিঙ্গ : পুরুষ	FWC2192714 ফটো উপলব্ধ
22 নাম : উর্মিলা কালিন্দী স্বামীর নাম: অনিল কালিন্দী বাড়ির নং : n0109 বয়স : 69 লিঙ্গ : মহিলা	WB/36/255/366437 ফটো উপলব্ধ	23 নাম : অনিল কালিন্দী পিতার নাম: পঞ্চানন কালিন্দী বাড়ির নং : n0109 বয়স : 76 লিঙ্গ : পুরুষ	WB/36/255/366405 ফটো উপলব্ধ	24 নাম : লক্ষণ কালিন্দী পিতার নাম: হরিপদ কালিন্দী বাড়ির নং : n0108 বয়স : 36 লিঙ্গ : পুরুষ	WSU0519348 ফটো উপলব্ধ
25 নাম : ঝুমা কালিন্দী স্বামীর নাম: হরি কালিন্দী বাড়ির নং : n0108 বয়স : 38 লিঙ্গ : মহিলা	WSU1257971 ফটো উপলব্ধ	26 নাম : হরি কালিন্দী পিতার নাম: জামদান কালিন্দী বাড়ির নং : n0108 বয়স : 39 লিঙ্গ : পুরুষ	FWC2300572 ফটো উপলব্ধ	27 নাম : কবিতা কালিন্দী স্বামীর নাম: সুকুমার কালিন্দী বাড়ির নং : n0108 বয়স : 38 লিঙ্গ : মহিলা	WSU1257997 ফটো উপলব্ধ
28 নাম : সুকুমার কালিন্দী পিতার নাম: জামদান কালিন্দী বাড়ির নং : n0108 বয়স : 40 লিঙ্গ : পুরুষ	FWC2300564 ফটো উপলব্ধ	29 নাম : রুপা কালিন্দী স্বামীর নাম: হারু কালিন্দী বাড়ির নং : n0108 বয়স : 46 লিঙ্গ : মহিলা	FWC1976091 ফটো উপলব্ধ	30 নাম : হারু কালিন্দী পিতার নাম: জামদান কালিন্দী বাড়ির নং : n0108 বয়স : 51 লিঙ্গ : পুরুষ	WB/36/255/366592 ফটো উপলব্ধ

31	WSU2427821	নাম : বিশ্বজীৎ কালিন্দী পিতার নাম: হরি কালিন্দী বাড়ির নং : এন0108 বয়স : 20 লিঙ্গ : পুরুষ	ফটো উপলব্ধ	32	WSU1508225	নাম : টুম্পা কালিন্দী স্বামীর নাম: হেমন্ত কালিন্দী বাড়ির নং : n0107 বয়স : 35 লিঙ্গ : মহিলা	ফটো উপলব্ধ	33	FWC2300556	নাম : হেমন্ত কালিন্দী পিতার নাম: আনন্দ কালিন্দী বাড়ির নং : n0107 বয়স : 40 লিঙ্গ : পুরুষ	ফটো উপলব্ধ
34	FWC2191328	নাম : ষষ্টি কালিন্দী স্বামীর নাম: বাটুল কালিন্দী বাড়ির নং : n0107 বয়স : 42 লিঙ্গ : মহিলা	ফটো উপলব্ধ	35	FWC1369206	নাম : বাটুল কালিন্দী পিতার নাম: আনন্দ কালিন্দী বাড়ির নং : n0107 বয়স : 46 লিঙ্গ : পুরুষ	ফটো উপলব্ধ	36	WB/36/255/366440	নাম : দুর্গাবালা কালিন্দী স্বামীর নাম: আনন্দ কালিন্দী বাড়ির নং : n0107 বয়স : 76 লিঙ্গ : মহিলা	ফটো উপলব্ধ
37	WSU1610039	নাম : রাধিকা কালিন্দী স্বামীর নাম: সঞ্জয় কালিন্দী বাড়ির নং : n0106 বয়স : 30 লিঙ্গ : মহিলা	ফটো উপলব্ধ	38	FWC2300580	নাম : সঞ্জয় কালিন্দী পিতার নাম: হরিপদ কালিন্দী বাড়ির নং : n0106 বয়স : 39 লিঙ্গ : পুরুষ	ফটো উপলব্ধ	39	FWC2363117	নাম : ভারতী কালিন্দী স্বামীর নাম: হরিপদ কালিন্দী বাড়ির নং : n0106 বয়স : 61 লিঙ্গ : মহিলা	ফটো উপলব্ধ
40	WSU1702687	নাম : তনয় ঘোষ পিতার নাম: মঙ্গলময় ঘোষ বাড়ির নং : n0028 বয়স : 29 লিঙ্গ : পুরুষ	ফটো উপলব্ধ	41	WB/36/255/366222	নাম : আঙ্কনা ঘোষ স্বামীর নাম: সুজিতকুমার ঘোষ বাড়ির নং : n0078 বয়স : 51 লিঙ্গ : মহিলা	ফটো উপলব্ধ	42	WB/36/255/366071	নাম : উমারানী ঘোষ স্বামীর নাম: শক্তিপদ ঘোষ বাড়ির নং : n0030 বয়স : 51 লিঙ্গ : মহিলা	ফটো উপলব্ধ
43	WSU2502151	নাম : শক্তিপদ ঘোষ পিতার নাম: অশ্বিনীকুমার ঘোষ বাড়ির নং : n0030 বয়স : 61 লিঙ্গ : পুরুষ	ফটো উপলব্ধ	44	FWC0719567	নাম : শম্পা ঘোষ স্বামীর নাম: শ্যামসুন্দর ঘোষ বাড়ির নং : 31 বয়স : 51 লিঙ্গ : মহিলা	ফটো উপলব্ধ	45	WB/36/255/366611	নাম : শ্যামসুন্দর ঘোষ পিতার নাম: মলিনকান্তি ঘোষ বাড়ির নং : n0029 বয়স : 63 লিঙ্গ : পুরুষ	ফটো উপলব্ধ
46	WB/36/255/366170	নাম : মহামায়া ঘোষ স্বামীর নাম: কার্তিকচন্দ্র ঘোষ বাড়ির নং : n0029 বয়স : 63 লিঙ্গ : মহিলা	ফটো উপলব্ধ	47	FWC2363125	নাম : কার্তিক চন্দ্র ঘোষ পিতার নাম: মলিনকান্তি ঘোষ বাড়ির নং : n0029 বয়স : 71 লিঙ্গ : পুরুষ	ফটো উপলব্ধ	48	FWC2300598	নাম : মৌ ঘোষ স্বামীর নাম: বাবলু ঘোষ বাড়ির নং : n0028 বয়স : 39 লিঙ্গ : মহিলা	ফটো উপলব্ধ
49	WB/36/255/366126	নাম : বাবলু ঘোষ পিতার নাম: আনন্দমোহন ঘোষ বাড়ির নং : n0028 বয়স : 55 লিঙ্গ : পুরুষ	ফটো উপলব্ধ	50	WB/36/255/366184	নাম : মালারানী ঘোষ স্বামীর নাম: মঙ্গলময় ঘোষ বাড়ির নং : n0028 বয়স : 52 লিঙ্গ : মহিলা	ফটো উপলব্ধ	51	WSU0519496	নাম : রাজীব ঘোষ পিতার নাম: সুভাষ ঘোষ বাড়ির নং : n0028 বয়স : 37 লিঙ্গ : পুরুষ	ফটো উপলব্ধ
52	WB/36/255/366110	নাম : সুভাষ ঘোষ পিতার নাম: আনন্দমোহন ঘোষ বাড়ির নং : n0028 বয়স : 61 লিঙ্গ : পুরুষ	ফটো উপলব্ধ	53	WB/36/255/366072	নাম : পবিত্রারানী ঘোষ স্বামীর নাম: শান্তিময় ঘোষ বাড়ির নং : n0027 বয়স : 61 লিঙ্গ : মহিলা	ফটো উপলব্ধ	54	WB/36/255/366571	নাম : শান্তিময় ঘোষ পিতার নাম: অতুলচন্দ্র ঘোষ বাড়ির নং : n0027 বয়স : 68 লিঙ্গ : পুরুষ	ফটো উপলব্ধ
55	WB/36/255/366001	নাম : সুজিত কুমার ঘোষ পিতার নাম: অনিল বরন ঘোষ বাড়ির নং : n0026 বয়স : 57 লিঙ্গ : পুরুষ	ফটো উপলব্ধ	56	WSU1257930	নাম : কৌশিক ঘোষ পিতার নাম: সুজিত ঘোষ বাড়ির নং : N0078 বয়স : 34 লিঙ্গ : পুরুষ	ফটো উপলব্ধ	57	WSU1839679	নাম : দেবব্রত ঘোষ পিতার নাম: শক্তিপদ ঘোষ বাড়ির নং : N0030 বয়স : 27 লিঙ্গ : পুরুষ	ফটো উপলব্ধ
58	WSU2332088	নাম : মঙ্গলময় ঘোষ পিতার নাম: আনন্দমোহন ঘোষ বাড়ির নং : n0028 বয়স : 63 লিঙ্গ : পুরুষ	ফটো উপলব্ধ	59	FWC1369800	নাম : অনিমা ঘোষ স্বামীর নাম: তারাশঙ্কর ঘোষ বাড়ির নং : n0029 বয়স : 59 লিঙ্গ : মহিলা	ফটো উপলব্ধ	60	WSU2110047	নাম : মানসী ঘোষ স্বামীর নাম: রাজীব ঘোষ বাড়ির নং : N0028 বয়স : 24 লিঙ্গ : মহিলা	ফটো উপলব্ধ

61	WSU1609759	নাম : সুমন ঘোষ পিতার নাম: মঙ্গলময় ঘোষ বাড়ির নং : n0028 বয়স : 30 লিঙ্গ : পুরুষ	ফটো উপলব্ধ	62	FWC0719542	নাম : তারাশঙ্কর ঘোষ পিতার নাম: মলিনকান্ত ঘোষ বাড়ির নং : 31 বয়স : 65 লিঙ্গ : পুরুষ	ফটো উপলব্ধ	63	WSU1906429	নাম : সুরভ চ্যাটাঙ্গী পিতার নাম: সুরজিৎ চ্যাটাঙ্গী বাড়ির নং : N0075 বয়স : 27 লিঙ্গ : পুরুষ	ফটো উপলব্ধ
64	WSU1702570	নাম : প্রিয়ব্রত চ্যাটাঙ্গী পিতার নাম: চঞ্চল চ্যাটাঙ্গী বাড়ির নং : n0075 বয়স : 30 লিঙ্গ : পুরুষ	ফটো উপলব্ধ	65	FWC1502590	নাম : দীনবন্ধু চ্যাটাঙ্গী পিতার নাম: রঞ্জিত চ্যাটাঙ্গী বাড়ির নং : n0075 বয়স : 43 লিঙ্গ : পুরুষ	ফটো উপলব্ধ	66	FWC1369081	নাম : সুপ্রকাশ চট্টোপাধ্যায় পিতার নাম: রঞ্জিত চট্টোপাধ্যায় বাড়ির নং : n0075 বয়স : 45 লিঙ্গ : পুরুষ	ফটো উপলব্ধ
67	WB/36/255/366132	নাম : মিতা চট্টোপাধ্যায় স্বামীর নাম: চঞ্চল চট্টোপাধ্যায় বাড়ির নং : n0075 বয়স : 53 লিঙ্গ : মহিলা	ফটো উপলব্ধ	68	WB/36/255/366049	নাম : চঞ্চল চট্টোপাধ্যায় স্বামীর নাম: যশোদানন্দ চট্টোপাধ্যায় বাড়ির নং : n0075 বয়স : 69 লিঙ্গ : পুরুষ	ফটো উপলব্ধ	69	WB/36/255/366078	নাম : তপতী চট্টোপাধ্যায় স্বামীর নাম: সুরজিৎ চট্টোপাধ্যায় বাড়ির নং : n0075 বয়স : 55 লিঙ্গ : মহিলা	ফটো উপলব্ধ
70	WB/36/255/366077	নাম : স্বপ্না চট্টোপাধ্যায় স্বামীর নাম: রঞ্জিত চট্টোপাধ্যায় বাড়ির নং : n0075 বয়স : 66 লিঙ্গ : মহিলা	ফটো উপলব্ধ	71	WSU1422484	নাম : অর্চনা চক্রবর্তী (চ্যাটাঙ্গী) স্বামীর নাম: দীনবন্ধু চ্যাটাঙ্গী বাড়ির নং : n0075 বয়স : 37 লিঙ্গ : মহিলা	ফটো উপলব্ধ	72	WSU1422492	নাম : গুল্লা মুখার্জী (চট্টোপাধ্যায়) স্বামীর নাম: সুপ্রকাশ চট্টোপাধ্যায় বাড়ির নং : n0075 বয়স : 34 লিঙ্গ : মহিলা	ফটো উপলব্ধ
73	WB/36/255/366021	নাম : পৌরীরাণী চন্দ্র স্বামীর নাম: জনার্দন চন্দ্র বাড়ির নং : N003 বয়স : 59 লিঙ্গ : মহিলা	ফটো উপলব্ধ	74	WB/36/255/366055	নাম : মঞ্জুরানী চন্দ্র স্বামীর নাম: বংশীধর চন্দ্র বাড়ির নং : n0080 বয়স : 71 লিঙ্গ : মহিলা	ফটো উপলব্ধ	75	WSU1610054	নাম : মামনি বারিক (চন্দ্র) স্বামীর নাম: অভিজিৎ চন্দ্র বাড়ির নং : n0006 বয়স : 37 লিঙ্গ : মহিলা	ফটো উপলব্ধ
76	FWC2191393	নাম : অভিজিৎ চন্দ্র পিতার নাম: সনাতন চন্দ্র বাড়ির নং : n0006 বয়স : 41 লিঙ্গ : পুরুষ	ফটো উপলব্ধ	77	WB/36/255/366056	নাম : চাঁপারানী চন্দ্র স্বামীর নাম: সনাতন চন্দ্র বাড়ির নং : n0006 বয়স : 56 লিঙ্গ : মহিলা	ফটো উপলব্ধ	78	WSU1367556	নাম : বিশ্বরূপ চন্দ্র পিতার নাম: জনার্দন চন্দ্র বাড়ির নং : n0003 বয়স : 34 লিঙ্গ : পুরুষ	ফটো উপলব্ধ
79	WB/36/255/366007	নাম : জনার্দন চন্দ্র পিতার নাম: ভবতারণ চন্দ্র বাড়ির নং : N003 বয়স : 64 লিঙ্গ : পুরুষ	ফটো উপলব্ধ	80	FWC1368323	নাম : মিনতি চন্দ্র স্বামীর নাম: কাঞ্চন চন্দ্র বাড়ির নং : n0002 বয়স : 48 লিঙ্গ : মহিলা	ফটো উপলব্ধ	81	WSU2070282	নাম : সরস্বতী চন্দ্র স্বামীর নাম: গুরুপদ চন্দ্র বাড়ির নং : n0002 বয়স : 70 লিঙ্গ : মহিলা	ফটো উপলব্ধ
82	WSU2070290	নাম : কাঞ্চন চন্দ্র পিতার নাম: গুরুপদ চন্দ্র বাড়ির নং : n0002 বয়স : 47 লিঙ্গ : পুরুষ	ফটো উপলব্ধ	83	WSU1933019	নাম : অনুপম চন্দ্র পিতার নাম: কাঞ্চন চন্দ্র বাড়ির নং : এন0002 বয়স : 26 লিঙ্গ : পুরুষ	ফটো উপলব্ধ	84	WSU2456622	নাম : কোয়েল চন্দ্র পিতার নাম: কাঞ্চন চন্দ্র বাড়ির নং : এন0002 বয়স : 20 লিঙ্গ : মহিলা	ফটো উপলব্ধ
85	WSU2109148	নাম : অরণ্য চৌধুরী পিতার নাম: আনন্দমোহন চৌধুরী বাড়ির নং : N0187 বয়স : 24 লিঙ্গ : পুরুষ	ফটো উপলব্ধ	86	FWC2191435	নাম : গীতারানী চৌধুরী স্বামীর নাম: আনন্দ মোহন চৌধুরী বাড়ির নং : n0187 বয়স : 47 লিঙ্গ : মহিলা	ফটো উপলব্ধ	87	FWC2191427	নাম : আনন্দ মোহন চৌধুরী পিতার নাম: অনিল কুমার চৌধুরী বাড়ির নং : n0187 বয়স : 52 লিঙ্গ : পুরুষ	ফটো উপলব্ধ
88	WSU1258011	নাম : নীলাঞ্জন দাস পিতার নাম: নকুল চন্দ্র দাস বাড়ির নং : n0102 বয়স : 34 লিঙ্গ : পুরুষ	ফটো উপলব্ধ	89	FWC1511666	নাম : রুমা দাস স্বামীর নাম: অশোক কুমার দাস বাড়ির নং : n0194 বয়স : 43 লিঙ্গ : মহিলা	ফটো উপলব্ধ	90	WSU0519827	নাম : রুস্পা দাস স্বামীর নাম: তরণ দাস বাড়ির নং : n0102 বয়স : 36 লিঙ্গ : মহিলা	ফটো উপলব্ধ

91	FWC1976224	নাম : অশোক কুমার দাস পিতার নাম: অজিত কুমার দাস বাড়ির নং : n0102 বয়স : 46 লিঙ্গ : পুরুষ	ফটো উপলব্ধ	92	FWC2191468	নাম : তরুন দাস পিতার নাম: অজিত কুমার দাস বাড়ির নং : n0102 বয়স : 47 লিঙ্গ : পুরুষ	ফটো উপলব্ধ	93	WB/36/255/366204	নাম : স্বপ্না দাস স্বামীর নাম: নকুল দাস বাড়ির নং : n0102 বয়স : 59 লিঙ্গ : মহিলা	ফটো উপলব্ধ
94	WSU1186923	নাম : পার্শ্বপ্রতিম দাস পিতার নাম: ভীমচন্দ্র দাস বাড়ির নং : n0102 বয়স : 38 লিঙ্গ : পুরুষ	ফটো উপলব্ধ	95	WB/36/255/366203	নাম : বুলারানী দাস স্বামীর নাম: ভীমচন্দ্র দাস বাড়ির নং : n0102 বয়স : 65 লিঙ্গ : মহিলা	ফটো উপলব্ধ	96	WB/36/255/366202	নাম : দীপারানী দাস স্বামীর নাম: অজিতকুমার দাস বাড়ির নং : n0102 বয়স : 73 লিঙ্গ : মহিলা	ফটো উপলব্ধ
97	WB/36/255/366664	নাম : অর্জুন দাস পিতার নাম: ভোলানাথ দাস বাড়ির নং : n0102 বয়স : 75 লিঙ্গ : পুরুষ	ফটো উপলব্ধ	98	YYS2062164	নাম : প্রিয়া দাস স্বামীর নাম: নীলাঞ্জন দাস বাড়ির নং : এন0102 বয়স : 24 লিঙ্গ : মহিলা	ফটো উপলব্ধ	99	IRH1878669	নাম : তনুশ্রী পাল দাস স্বামীর নাম: পার্শ্বপ্রতিম দাস বাড়ির নং : N0102 বয়স : 31 লিঙ্গ : মহিলা	ফটো উপলব্ধ
100	FWC2413367	নাম : ময়না পই স্বামীর নাম: চন্দন কুমার পই বাড়ির নং : n0099 বয়স : 42 লিঙ্গ : মহিলা	ফটো উপলব্ধ	101	WB/36/255/366025	নাম : চন্দনকুমার পই পিতার নাম: রামনারায়ণ পই বাড়ির নং : n0099 বয়স : 50 লিঙ্গ : পুরুষ	ফটো উপলব্ধ	102	WB/36/255/366378	নাম : মমতারানী পই স্বামীর নাম: রামনারায়ণ পই বাড়ির নং : n0099 বয়স : 69 লিঙ্গ : মহিলা	ফটো উপলব্ধ
103	WSU1258052	নাম : কেয়া পই স্বামীর নাম: শান্তনু পই বাড়ির নং : n0099 বয়স : 36 লিঙ্গ : মহিলা	ফটো উপলব্ধ	104	FWC2191484	নাম : শান্তনু পই পিতার নাম: রামনারায়ণ পই বাড়ির নং : n0099 বয়স : 42 লিঙ্গ : পুরুষ	ফটো উপলব্ধ	105	WB/36/255/366225	নাম : সাধনচন্দ্র পাল পিতার নাম: প্রফুল্লচন্দ্র পাল বাড়ির নং : n0001 বয়স : 63 লিঙ্গ : পুরুষ	ফটো উপলব্ধ
106	FWC2192722	নাম : তুষার কান্তি পাল পিতার নাম: কার্তিক চন্দ্র পাল বাড়ির নং : n0013 বয়স : 39 লিঙ্গ : পুরুষ	ফটো উপলব্ধ	107	WB/36/255/366348	নাম : চাঁপারানী পাল স্বামীর নাম: কার্তিকচন্দ্র পাল বাড়ির নং : n0013 বয়স : 59 লিঙ্গ : মহিলা	ফটো উপলব্ধ	108	WB/36/255/366399	নাম : কার্তিকচন্দ্র পাল পিতার নাম: ভোলানাথ পাল বাড়ির নং : n0013 বয়স : 67 লিঙ্গ : পুরুষ	ফটো উপলব্ধ
109	WB/36/255/366665	নাম : মতি পাল স্বামীর নাম: ভোলানাথ পাল বাড়ির নং : n0013 বয়স : 87 লিঙ্গ : মহিলা	ফটো উপলব্ধ	110	WB/36/255/366244	নাম : আরতী পাল স্বামীর নাম: সাধনচন্দ্র পাল বাড়ির নং : n0001 বয়স : 58 লিঙ্গ : মহিলা	ফটো উপলব্ধ	111	WSU1422526	নাম : সাধী হাজরা (পাল) স্বামীর নাম: শুভেন্দ্র পাল বাড়ির নং : n0022 বয়স : 35 লিঙ্গ : মহিলা	ফটো উপলব্ধ
# 112	FWC2414449	নাম : স্বাতী সামন্ত স্বামীর নাম: পার্শ্ব সারথী পাল বাড়ির নং : 68 বয়স : 43 লিঙ্গ : মহিলা	ফটো উপলব্ধ	113	WSU1422518	নাম : পিংকী দেও (পাল) স্বামীর নাম: বাপ্পাদিত্য পাল বাড়ির নং : n0064 বয়স : 35 লিঙ্গ : মহিলা	ফটো উপলব্ধ	114	WSU1422427	নাম : মেহলতা সিং (পাল) স্বামীর নাম: সনজিৎ পাল বাড়ির নং : n0062 বয়স : 33 লিঙ্গ : মহিলা	ফটো উপলব্ধ
115	WB/36/255/366635	নাম : শিখা পাল স্বামীর নাম: মোহনচন্দ্র পাল বাড়ির নং : n0014 বয়স : 58 লিঙ্গ : মহিলা	ফটো উপলব্ধ	116	FWC2413227	নাম : তনুশ্রী পাল স্বামীর নাম: স্বপন কুমার পাল বাড়ির নং : n0065 বয়স : 42 লিঙ্গ : মহিলা	ফটো উপলব্ধ	117	WB/36/255/366035	নাম : স্বপন কুমার পাল পিতার নাম: সনাতন পাল বাড়ির নং : n0065 বয়স : 56 লিঙ্গ : পুরুষ	ফটো উপলব্ধ
118	WSU1422385	নাম : শ্রীমন্ত পাল পিতার নাম: প্রভাস পাল বাড়ির নং : n0064 বয়স : 35 লিঙ্গ : পুরুষ	ফটো উপলব্ধ	119	WB/36/255/366337	নাম : আল্পনা পাল স্বামীর নাম: বিভাস পাল বাড়ির নং : n0064 বয়স : 61 লিঙ্গ : মহিলা	ফটো উপলব্ধ	120	FWC1976554	নাম : বর্ণালী পাল স্বামীর নাম: বিকাশ পাল বাড়ির নং : n0064 বয়স : 49 লিঙ্গ : মহিলা	ফটো উপলব্ধ



121	WB/36/255/366657	নাম : বিকাশ পাল পিতার নাম: সুশীল পাল বাড়ির নং : n0064 বয়স : 59 লিঙ্গ : পুরুষ	ফটো উপলব্ধ	122	FWC1368901	নাম : দীপা পাল স্বামীর নাম: প্রভাষ পাল বাড়ির নং : n0064 বয়স : 61 লিঙ্গ : মহিলা	ফটো উপলব্ধ	123	WB/36/255/366459	নাম : প্রভাষ পাল পিতার নাম: সুশীল পাল বাড়ির নং : n0064 বয়স : 66 লিঙ্গ : পুরুষ	ফটো উপলব্ধ
124	FWC1976547	নাম : বাপ্পাদিত্য পাল পিতার নাম: বিভাষ পাল বাড়ির নং : n0064 বয়স : 43 লিঙ্গ : পুরুষ	ফটো উপলব্ধ	125	WB/36/255/366267	নাম : বিভাষ পাল পিতার নাম: সুশীল পাল বাড়ির নং : n0064 বয়স : 69 লিঙ্গ : পুরুষ	ফটো উপলব্ধ	126	FWC1976562	নাম : বুলন পাল স্বামীর নাম: রাজেশ কুমার পাল বাড়ির নং : n0063 বয়স : 45 লিঙ্গ : মহিলা	ফটো উপলব্ধ
127	WB/36/255/366008	নাম : রাজেশ কুমার পাল পিতার নাম: সনাতন পাল বাড়ির নং : n0063 বয়স : 48 লিঙ্গ : পুরুষ	ফটো উপলব্ধ	128	WB/36/255/366283	নাম : মানিক পাল পিতার নাম: কমলাকান্ত পাল বাড়ির নং : n0033 বয়স : 50 লিঙ্গ : পুরুষ	ফটো উপলব্ধ	129	FWC2191708	নাম : চন্দনা পাল স্বামীর নাম: শ্যামাপদ পাল বাড়ির নং : n0033 বয়স : 51 লিঙ্গ : মহিলা	ফটো উপলব্ধ
130	FWC2191583	নাম : বর্নালী হাটী স্বামীর নাম: নব কুমার হাটী বাড়ির নং : n0024 বয়স : 43 লিঙ্গ : মহিলা	ফটো উপলব্ধ	131	WSU1258078	নাম : রীতিকা পাল স্বামীর নাম: দিব্যেন্দু পাল বাড়ির নং : n0024 বয়স : 35 লিঙ্গ : মহিলা	ফটো উপলব্ধ	132	WSU0520130	নাম : দিব্যেন্দু পাল পিতার নাম: অমল কুমার পাল বাড়ির নং : n0024 বয়স : 45 লিঙ্গ : পুরুষ	ফটো উপলব্ধ
133	FWC2363208	নাম : শ্যামলী পাল স্বামীর নাম: অমল কুমার পাল বাড়ির নং : 25 বয়স : 68 লিঙ্গ : মহিলা	ফটো উপলব্ধ	134	WB/36/255/366194	নাম : অমল কুমার পাল পিতার নাম: প্রভাতরঞ্জন পাল বাড়ির নং : n0024 বয়স : 75 লিঙ্গ : পুরুষ	ফটো উপলব্ধ	135	WSU1257906	নাম : পূর্নেন্দু পাল পিতার নাম: অভয়পদ পাল বাড়ির নং : n0023 বয়স : 35 লিঙ্গ : পুরুষ	ফটো উপলব্ধ
136	WB/36/255/366157	নাম : রবিরানী পাল স্বামীর নাম: অভয়পদ পাল বাড়ির নং : n0023 বয়স : 66 লিঙ্গ : মহিলা	ফটো উপলব্ধ	137	WB/36/255/366483	নাম : অভয়পদ পাল পিতার নাম: প্রভাতরঞ্জন পাল বাড়ির নং : n0023 বয়স : 71 লিঙ্গ : পুরুষ	ফটো উপলব্ধ	138	FWC2191765	নাম : শুভেন্দু পাল পিতার নাম: লক্ষ্মীনারায়ন পাল বাড়ির নং : n0022 বয়স : 42 লিঙ্গ : পুরুষ	ফটো উপলব্ধ
139	FWC2450922	নাম : মৌসুমী পাল স্বামীর নাম: পরেশ চন্দ্র পাল বাড়ির নং : n0065 বয়স : 36 লিঙ্গ : মহিলা	ফটো উপলব্ধ	140	FWC1369396	নাম : পরেশচন্দ্র পাল পিতার নাম: সনাতন পাল বাড়ির নং : n0065 বয়স : 47 লিঙ্গ : পুরুষ	ফটো উপলব্ধ	141	FWC2191757	নাম : বর্ণা পাল স্বামীর নাম: রবীন্দ্রনাথ পাল বাড়ির নং : n0019 বয়স : 51 লিঙ্গ : মহিলা	ফটো উপলব্ধ
142	WB/36/255/366392	নাম : চন্দ্রমোহন পাল পিতার নাম: রামপ্রসাদ পাল বাড়ির নং : n0017 বয়স : 50 লিঙ্গ : পুরুষ	ফটো উপলব্ধ	143	WB/36/255/366350	নাম : বাসবী পাল স্বামীর নাম: রামপ্রসাদ পাল বাড়ির নং : n0017 বয়স : 70 লিঙ্গ : মহিলা	ফটো উপলব্ধ	144	WB/36/255/366636	নাম : রামপ্রসাদ পাল পিতার নাম: ব্রজবাসী পাল বাড়ির নং : n0017 বয়স : 79 লিঙ্গ : পুরুষ	ফটো উপলব্ধ
145	WSU1508399	নাম : প্রদীপ পাল পিতার নাম: মুরারী পাল বাড়ির নং : n0015 বয়স : 31 লিঙ্গ : পুরুষ	ফটো উপলব্ধ	146	FWC1976596	নাম : রেখা পাল স্বামীর নাম: মুরারী পাল বাড়ির নং : n0015 বয়স : 55 লিঙ্গ : মহিলা	ফটো উপলব্ধ	147	FWC1976588	নাম : মুরারী পাল পিতার নাম: ভোলানাথ পাল বাড়ির নং : n0015 বয়স : 60 লিঙ্গ : পুরুষ	ফটো উপলব্ধ
148	WSU1702646	নাম : বিষ্ণু পাল পিতার নাম: মোহন চন্দ্র পাল বাড়ির নং : n0014 বয়স : 29 লিঙ্গ : পুরুষ	ফটো উপলব্ধ	149	FWC2191740	নাম : বিশ্বজিৎ পাল পিতার নাম: চন্দ্রশেখর পাল বাড়ির নং : n0061 বয়স : 56 লিঙ্গ : পুরুষ	ফটো উপলব্ধ	150	FWC2413235	নাম : সাম্যদিত্য পাল পিতার নাম: নিখিল পাল বাড়ির নং : n0061 বয়স : 37 লিঙ্গ : পুরুষ	ফটো উপলব্ধ



151 নাম : মনিকা পাল স্বামীর নাম: নিখিল পাল বাড়ির নং : n0061 বয়স : 65 লিঙ্গ : মহিলা	FWC2191732 ফটো উপলব্ধ	152 নাম : নিখিল পাল পিতার নাম: চন্দ্রশেখর পাল বাড়ির নং : n0061 বয়স : 64 লিঙ্গ : পুরুষ	FWC1367937 ফটো উপলব্ধ	153 নাম : কবিতা পাল স্বামীর নাম: হিমাংশুশেখর পাল বাড়ির নং : n0060 বয়স : 67 লিঙ্গ : মহিলা	WB/36/255/366067 ফটো উপলব্ধ
154 নাম : রিজ্জারানী পাল স্বামীর নাম: তাপস কুমার পাল বাড়ির নং : n0059 বয়স : 47 লিঙ্গ : মহিলা	FWC2191518 ফটো উপলব্ধ	155 নাম : সৃজিত পাল পিতার নাম: অক্ষাংশুশেখর পাল বাড়ির নং : n0059 বয়স : 50 লিঙ্গ : পুরুষ	FWC2363174 ফটো উপলব্ধ	156 নাম : তাপস পাল পিতার নাম: অর্ধাংশুশেখর পাল বাড়ির নং : n0059 বয়স : 51 লিঙ্গ : পুরুষ	FWC2191492 ফটো উপলব্ধ
157 নাম : সন্ধ্যারানী পাল স্বামীর নাম: অক্ষাংশুশেখর পাল বাড়ির নং : n0059 বয়স : 71 লিঙ্গ : মহিলা	WB/36/255/366088 ফটো উপলব্ধ	158 নাম : বরণ পাল পিতার নাম: শ্যামসুন্দর পাল বাড়ির নং : n0033 বয়স : 29 লিঙ্গ : পুরুষ	WSU1702604 ফটো উপলব্ধ	159 নাম : অনিমা পাল স্বামীর নাম: মানিক পাল বাড়ির নং : n0033 বয়স : 43 লিঙ্গ : মহিলা	FWC2451045 ফটো উপলব্ধ
160 নাম : সনাতন পাল পিতার নাম: ভবতারণ পাল বাড়ির নং : n0063 বয়স : 85 লিঙ্গ : পুরুষ	WB/36/255/366069 ফটো উপলব্ধ	161 নাম : পম্পা পাল স্বামীর নাম: মনোজিৎ পাল বাড়ির নং : n0062 বয়স : 36 লিঙ্গ : মহিলা	FWC2450971 ফটো উপলব্ধ	162 নাম : টুম্পা পাল স্বামীর নাম: রনজিৎ পাল বাড়ির নং : n0062 বয়স : 38 লিঙ্গ : মহিলা	FWC2450963 ফটো উপলব্ধ
163 নাম : শ্রাবণী পাল স্বামীর নাম: অরজিৎ পাল বাড়ির নং : n0062 বয়স : 39 লিঙ্গ : মহিলা	FWC2451086 ফটো উপলব্ধ	164 নাম : সনজিৎ পাল পিতার নাম: শুধাংশু শেখর পাল বাড়ির নং : n0062 বয়স : 49 লিঙ্গ : পুরুষ	FWC2191534 ফটো উপলব্ধ	165 নাম : মনোজিত পাল পিতার নাম: শুধাংশুশেখর পাল বাড়ির নং : n0062 বয়স : 49 লিঙ্গ : পুরুষ	FWC1369578 ফটো উপলব্ধ
166 নাম : অরজিত পাল পিতার নাম: শুধাংশুশেখর পাল বাড়ির নং : n0062 বয়স : 53 লিঙ্গ : পুরুষ	WB/36/255/366666 ফটো উপলব্ধ	167 নাম : রণজিৎ পাল পিতার নাম: শুধাংশু শেখর পাল বাড়ির নং : n0062 বয়স : 55 লিঙ্গ : পুরুষ	WB/36/255/366625 ফটো উপলব্ধ	168 নাম : বিরাজ কুমার পাল পিতার নাম: কানাইলাল পাল বাড়ির নং : n0077 বয়স : 58 লিঙ্গ : পুরুষ	FWC1976380 ফটো উপলব্ধ
169 নাম : সুমিত্রা পাল স্বামীর নাম: বিরাজকুমার পাল বাড়ির নং : n0077 বয়স : 51 লিঙ্গ : মহিলা	WB/36/255/366154 ফটো উপলব্ধ	170 নাম : অন্তরা পাল স্বামীর নাম: অভিজিৎ পাল বাড়ির নং : n0077 বয়স : 40 লিঙ্গ : মহিলা	FWC2192730 ফটো উপলব্ধ	171 নাম : দেবরত পাল পিতার নাম: বিরাজ পাল বাড়ির নং : n0077 বয়স : 30 লিঙ্গ : পুরুষ	WSU1609734 ফটো উপলব্ধ
172 নাম : তপতী পাল স্বামীর নাম: অসিত পাল বাড়ির নং : n0079 বয়স : 69 লিঙ্গ : মহিলা	WB/36/255/366096 ফটো উপলব্ধ	173 নাম : শ্রাবন্তী মাজি (পাল) স্বামীর নাম: চিরঞ্জীব পাল বাড়ির নং : n0079 বয়স : 38 লিঙ্গ : মহিলা	WSU1609924 ফটো উপলব্ধ	174 নাম : পূজা পাল স্বামীর নাম: সঞ্জীব কুমার পাল বাড়ির নং : n0079 বয়স : 34 লিঙ্গ : মহিলা	WSU1367705 ফটো উপলব্ধ
175 নাম : প্রথমা পাল পিতার নাম: রনজিৎ পাল বাড়ির নং : n0079 বয়স : 44 লিঙ্গ : মহিলা	FWC2450880 ফটো উপলব্ধ	176 নাম : স্বর্ণলতা পাল স্বামীর নাম: রণজিৎ পাল বাড়ির নং : n0079 বয়স : 61 লিঙ্গ : মহিলা	WB/36/255/366095 ফটো উপলব্ধ	177 নাম : শিল্পী পাল (চৌধুরী) স্বামীর নাম: চন্দমোহন পাল বাড়ির নং : n0017 বয়স : 34 লিঙ্গ : মহিলা	WSU1422500 ফটো উপলব্ধ
178 নাম : অভিজিত পাল পিতার নাম: কানাইলাল পাল বাড়ির নং : n0077 বয়স : 49 লিঙ্গ : পুরুষ	WB/36/255/366570 ফটো উপলব্ধ	179 নাম : দেবলীনা পাল পিতার নাম: বিশ্বজিৎ পাল বাড়ির নং : এন0077 বয়স : 20 লিঙ্গ : মহিলা	WSU2422889 ফটো উপলব্ধ	180 নাম : অর্ক পাল পিতার নাম: অভিজিত পাল বাড়ির নং : এন0077 বয়স : 20 লিঙ্গ : পুরুষ	WSU2427862 ফটো উপলব্ধ

181 নাম : বিদ্যুৎ কুমার পাল পিতার নাম: প্রভাতরঞ্জন পাল বাড়ির নং : n0021 বয়স : 63 লিঙ্গ : পুরুষ	WB/36/255/366223	ফটো উপলব্ধ	182 নাম : রিনু পাল পিতার নাম: বিকাশ পাল বাড়ির নং : n0064 বয়স : 28 লিঙ্গ : পুরুষ	WSU1782861	ফটো উপলব্ধ	# 183 নাম : মোহন চন্দ্র পাল পিতার নাম: ভোলানাথ পাল বাড়ির নং : n0014 বয়স : 62 লিঙ্গ : পুরুষ	FWC2363240	ফটো উপলব্ধ
184 নাম : রিতম পাল পিতার নাম: প্রশান্ত পাল বাড়ির নং : N0073 বয়স : 27 লিঙ্গ : পুরুষ	WSU1839703	ফটো উপলব্ধ	185 নাম : কুমারেশ পাল পিতার নাম: দীপক পাল বাড়ির নং : n0062 বয়স : 36 লিঙ্গ : পুরুষ	WSU1257914	ফটো উপলব্ধ	186 নাম : মুক্তি পাল স্বামীর নাম: দীপক পাল বাড়ির নং : n0062 বয়স : 55 লিঙ্গ : মহিলা	WB/36/255/366598	ফটো উপলব্ধ
187 নাম : দীপক পাল পিতার নাম: সুধাংশুশেখর পাল বাড়ির নং : n0062 বয়স : 63 লিঙ্গ : পুরুষ	WSU2503399	ফটো উপলব্ধ	188 নাম : প্রিয়রানী পাল স্বামীর নাম: বিশ্বজিৎ পাল বাড়ির নং : 63 বয়স : 44 লিঙ্গ : মহিলা	FWC2414365	ফটো উপলব্ধ	189 নাম : মধুমিতা পাল স্বামীর নাম: সনৎকুমার পাল বাড়ির নং : n0068 বয়স : 54 লিঙ্গ : মহিলা	WB/36/255/366338	ফটো উপলব্ধ
190 নাম : পীযুষ কুমার পাল পিতার নাম: সনৎ কুমার পাল বাড়ির নং : n0068 বয়স : 35 লিঙ্গ : পুরুষ	WSU1422419	ফটো উপলব্ধ	191 নাম : তপনকুমার পাল পিতার নাম: সুকুমার পাল বাড়ির নং : n0069 বয়স : 71 লিঙ্গ : পুরুষ	WB/36/255/366028	ফটো উপলব্ধ	192 নাম : তরুন কুমার পাল পিতার নাম: সুকুমার পাল বাড়ির নং : n0069 বয়স : 49 লিঙ্গ : পুরুষ	WB/36/255/366114	ফটো উপলব্ধ
193 নাম : রুপা পাল স্বামীর নাম: প্রদীপ কুমার পাল বাড়ির নং : n0070 বয়স : 44 লিঙ্গ : মহিলা	WSU1186956	ফটো উপলব্ধ	194 নাম : আরতি পাল স্বামীর নাম: অমিয় পাল বাড়ির নং : n0066 বয়স : 70 লিঙ্গ : মহিলা	WB/36/255/366047	ফটো উপলব্ধ	195 নাম : কনকলতা পাল স্বামীর নাম: অভয়পদ পাল বাড়ির নং : n0067 বয়স : 89 লিঙ্গ : মহিলা	FWC2363182	ফটো উপলব্ধ
196 নাম : বিশ্বনাথ পাল পিতার নাম: অভয়পদ পাল বাড়ির নং : n0067 বয়স : 52 লিঙ্গ : পুরুষ	WB/36/255/366559	ফটো উপলব্ধ	197 নাম : মহামায়া পাল স্বামীর নাম: বিশ্বনাথ পাল বাড়ির নং : n0067 বয়স : 42 লিঙ্গ : মহিলা	FWC2413243	ফটো উপলব্ধ	198 নাম : সনৎ কুমার পাল পিতার নাম: অভয়পদ পাল বাড়ির নং : n0068 বয়স : 61 লিঙ্গ : পুরুষ	WB/36/255/366210	ফটো উপলব্ধ
199 নাম : কল্যাণী পাল স্বামীর নাম: সুশান্তকুমার পাল বাড়ির নং : n0072 বয়স : 61 লিঙ্গ : মহিলা	WB/36/255/366065	ফটো উপলব্ধ	200 নাম : মীরা পাল স্বামীর নাম: সনাতন পাল বাড়ির নং : n0063 বয়স : 70 লিঙ্গ : মহিলা	WB/36/255/366039	ফটো উপলব্ধ	201 নাম : সুপ্রিয় পাল স্বামীর নাম: কল্যাণী পাল বাড়ির নং : n0072 বয়স : 37 লিঙ্গ : পুরুষ	FWC2413391	ফটো উপলব্ধ
202 নাম : জয়ন্তী পাল স্বামীর নাম: প্রশান্ত পাল বাড়ির নং : n0073 বয়স : 59 লিঙ্গ : মহিলা	WB/36/255/366066	ফটো উপলব্ধ	203 নাম : বিপদভঞ্জন পাল পিতার নাম: অভয়পদ পাল বাড়ির নং : n0074 বয়স : 71 লিঙ্গ : পুরুষ	WB/36/255/366428	ফটো উপলব্ধ	204 নাম : আরতীরাণী পাল স্বামীর নাম: বিপদভঞ্জন পাল বাড়ির নং : n0074 বয়স : 66 লিঙ্গ : মহিলা	FWC1368711	ফটো উপলব্ধ
205 নাম : মুনাল পাল পিতার নাম: বিপদভঞ্জন পাল বাড়ির নং : n0074 বয়স : 39 লিঙ্গ : পুরুষ	FWC2300606	ফটো উপলব্ধ	206 নাম : মৃদুল পাল পিতার নাম: বিপদ ভঞ্জন পাল বাড়ির নং : n0074 বয়স : 35 লিঙ্গ : পুরুষ	WSU1186964	ফটো উপলব্ধ	207 নাম : রমেশনাথ পাল পিতার নাম: বিজয়কৃষ্ণ পাল বাড়ির নং : n0076 বয়স : 53 লিঙ্গ : পুরুষ	WB/36/255/366030	ফটো উপলব্ধ
208 নাম : অর্চনা রানী পাল স্বামীর নাম: রমেশ নাথ পাল বাড়ির নং : n0076 বয়স : 46 লিঙ্গ : মহিলা	FWC2191625	ফটো উপলব্ধ	209 নাম : দেবজীৎ পাল পিতার নাম: শ্রী স্বপন কুমার পাল বাড়ির নং : এন0065 বয়স : 22 লিঙ্গ : পুরুষ	WSU2278596	ফটো উপলব্ধ	210 নাম : অনিত পাল পিতার নাম: পরেশচন্দ্র পাল বাড়ির নং : এন0065 বয়স : 20 লিঙ্গ : পুরুষ	WSU2422871	ফটো উপলব্ধ



211 নাম : প্রিয়জিৎ পাল পিতার নাম: বিশ্বজিৎ পাল বাড়ির নং : এন0061 বয়স : 21 লিঙ্গ : পুরুষ	WSU2363406 ফটো উপলব্ধ	212 নাম : অন্তরা পাল পিতার নাম: মানিক পাল বাড়ির নং : এন0033 বয়স : 22 লিঙ্গ : মহিলা	WSU2363935 ফটো উপলব্ধ	213 নাম : সমরেশ পাল পিতার নাম: রণজিৎ পাল বাড়ির নং : এন0062 বয়স : 21 লিঙ্গ : পুরুষ	WSU2363836 ফটো উপলব্ধ
214 নাম : তুহিন পাল পিতার নাম: রমেশ পাল বাড়ির নং : এন0076 বয়স : 21 লিঙ্গ : পুরুষ	WSU2363869 ফটো উপলব্ধ	215 নাম : তুষার পাল পিতার নাম: রমেশনাথ পাল বাড়ির নং : N0076 বয়স : 26 লিঙ্গ : পুরুষ	WSU1933035 ফটো উপলব্ধ	216 নাম : বিশ্বজিৎ পাল পিতার নাম: মানিক পাল বাড়ির নং : N0033 বয়স : 24 লিঙ্গ : পুরুষ	WSU2109106 ফটো উপলব্ধ
217 নাম : পূজা পাল স্বামীর নাম: শ্রীমন্ত পাল বাড়ির নং : N0064 বয়স : 27 লিঙ্গ : মহিলা	WSU1836675 ফটো উপলব্ধ	218 নাম : লক্ষ্মী নারায়ণ পাল পিতার নাম: প্রভাতরঞ্জন পাল বাড়ির নং : n0022 বয়স : 70 লিঙ্গ : পুরুষ	WSU2183390 ফটো উপলব্ধ	219 নাম : মমতা পাল স্বামীর নাম: লক্ষীনারায়ণ পাল বাড়ির নং : n0022 বয়স : 61 লিঙ্গ : মহিলা	WSU2183630 ফটো উপলব্ধ
220 নাম : পুতুল পাল স্বামীর নাম: বিদ্যুৎ কুমার পাল বাড়ির নং : n0021 বয়স : 49 লিঙ্গ : মহিলা	FWC2191773 ফটো উপলব্ধ	221 নাম : দেবরাজ পাল পিতার নাম: রাজেশ কুমার পাল বাড়ির নং : এন0063 বয়স : 23 লিঙ্গ : পুরুষ	WSU2204857 ফটো উপলব্ধ	222 নাম : সৌরভ পাল পিতার নাম: বিশ্বনাথ পাল বাড়ির নং : এন0067 বয়স : 23 লিঙ্গ : পুরুষ	WSU2205029 ফটো উপলব্ধ
223 নাম : চিরঞ্জীব পাল পিতার নাম: রনজিৎ পাল বাড়ির নং : n0079 বয়স : 42 লিঙ্গ : পুরুষ	FWC2413375 ফটো উপলব্ধ	224 নাম : কৃষ্ণেন্দ পাল পিতার নাম: বিদ্যুৎ কুমার পাল বাড়ির নং : n0021 বয়স : 29 লিঙ্গ : পুরুষ	WSU1739077 ফটো উপলব্ধ	225 নাম : সুদিশু সাই পিতার নাম: প্রশান্ত কুমার সাই বাড়ির নং : n0067 বয়স : 33 লিঙ্গ : পুরুষ	WSU1367564 ফটো উপলব্ধ
226 নাম : তাপস পাল পিতার নাম: রবীন্দ্রনাথ পাল বাড়ির নং : n0019 বয়স : 28 লিঙ্গ : পুরুষ	WSU1782820 ফটো উপলব্ধ	227 নাম : শর্মিষ্ঠা তা(পাল) স্বামীর নাম: পীযুষ কুমার পাল বাড়ির নং : N0068 বয়স : 31 লিঙ্গ : মহিলা	YAJ1556893 ফটো উপলব্ধ	228 নাম : স্বাগতা কোন্ডার পাল স্বামীর নাম: প্রদীপ পাল বাড়ির নং : N0015 বয়স : 28 লিঙ্গ : মহিলা	WSU1906478 ফটো উপলব্ধ
229 নাম : শুক্লা পাল স্বামীর নাম: তুষার কান্তি পাল বাড়ির নং : N0013 বয়স : 42 লিঙ্গ : মহিলা	HXN2295756 ফটো উপলব্ধ	230 নাম : রবীন্দ্রনাথ পাল পিতার নাম: প্রফুল্ল কুমার পাল বাড়ির নং : n0019 বয়স : 55 লিঙ্গ : পুরুষ	WSU2389922 ফটো উপলব্ধ	231 নাম : প্রশান্ত পাল পিতার নাম: অনিলবরণ পাল বাড়ির নং : n0073 বয়স : 68 লিঙ্গ : পুরুষ	WSU2392298 ফটো উপলব্ধ
232 নাম : সৌম্যজিৎ পাল পিতার নাম: অরজিৎ পাল বাড়ির নং : আব্দুলপুর বয়স : 21 লিঙ্গ : পুরুষ	WSU2392215 ফটো উপলব্ধ	233 নাম : অর্পিতা পাল স্বামীর নাম: মুনাল পাল বাড়ির নং : N0074 বয়স : 28 লিঙ্গ : মহিলা	WSU1933134 ফটো উপলব্ধ	234 নাম : রেবারাণী ব্যানার্জী স্বামীর নাম: লক্ষীনারায়ণ ব্যানার্জী বাড়ির নং : n0095 বয়স : 55 লিঙ্গ : মহিলা	WB/36/255/366051 ফটো উপলব্ধ
235 নাম : বাসুদেব ব্যানার্জী পিতার নাম: রাখহরি ব্যানার্জী বাড়ির নং : n0096 বয়স : 57 লিঙ্গ : পুরুষ	WB/36/255/366022 ফটো উপলব্ধ	236 নাম : লক্ষীনারায়ণ ব্যানার্জী পিতার নাম: রাখহরি ব্যানার্জী বাড়ির নং : n0095 বয়স : 64 লিঙ্গ : পুরুষ	WB/36/255/366058 ফটো উপলব্ধ	237 নাম : সিদ্ধেশ্বরী ভট্টাচার্য স্বামীর নাম: বক্রিমচন্দ্র ভট্টাচার্য বাড়ির নং : n0071 বয়স : 76 লিঙ্গ : মহিলা	WB/36/255/366004 ফটো উপলব্ধ
238 নাম : সোনালী ভট্টাচার্য স্বামীর নাম: লক্ষীনারায়ণ ভট্টাচার্য বাড়ির নং : n0071 বয়স : 47 লিঙ্গ : মহিলা	FWC1501014 ফটো উপলব্ধ	239 নাম : দেবনারায়ণ ভট্টাচার্য পিতার নাম: বক্রিম ভট্টাচার্য বাড়ির নং : n0071 বয়স : 44 লিঙ্গ : পুরুষ	WB/36/255/366014 ফটো উপলব্ধ	240 নাম : বৃন্দা ভট্টাচার্য স্বামীর নাম: দেবনারায়ণ ভট্টাচার্য বাড়ির নং : n0071 বয়স : 43 লিঙ্গ : মহিলা	FWC2191815 ফটো উপলব্ধ



241 নাম : রোমিত ভট্টাচার্য পিতার নাম: দেবনারায়ন ভট্টাচার্য বাড়ির নং : এন0071 বয়স : 23 লিঙ্গ : পুরুষ	WSU2204873 ফটো উপলব্ধ	242 নাম : অনিমেধ ভট্টাচার্য পিতার নাম: লক্ষীনারায়ন ভট্টাচার্য বাড়ির নং : N0071 বয়স : 26 লিঙ্গ : পুরুষ	WSU1969633 ফটো উপলব্ধ	243 নাম : লক্ষীনারায়ন ভট্টাচার্য পিতার নাম: বঙ্কিমচন্দ্র ভট্টাচার্য বাড়ির নং : n0071 বয়স : 57 লিঙ্গ : পুরুষ	WB/36/255/366692 ফটো উপলব্ধ
244 নাম : সরমা হাটী স্বামীর নাম: সন্তোষ হাটী বাড়ির নং : n0180 বয়স : 32 লিঙ্গ : মহিলা	WSU1560382 ফটো উপলব্ধ	245 নাম : সন্তোষ হাটী পিতার নাম: কার্তিক চন্দ্র হাটী বাড়ির নং : n0180 বয়স : 43 লিঙ্গ : পুরুষ	FWC1976679 ফটো উপলব্ধ	246 নাম : সঙ্গীতা মন্ডল স্বামীর নাম: অমিত মন্ডল বাড়ির নং : N0094 বয়স : 26 লিঙ্গ : মহিলা	WSU1933076 ফটো উপলব্ধ
247 নাম : পূজা রায় মন্ডল স্বামীর নাম: গুরুপদ মন্ডল বাড়ির নং : N0101 বয়স : 28 লিঙ্গ : মহিলা	WSU1962414 ফটো উপলব্ধ	248 নাম : রানী মন্ডল পিতার নাম: বাবুরাম মন্ডল বাড়ির নং : এন0102 বয়স : 22 লিঙ্গ : মহিলা	WSU2278398 ফটো উপলব্ধ	249 নাম : রাজা মন্ডল পিতার নাম: বাবুরাম মন্ডল বাড়ির নং : এন0102 বয়স : 22 লিঙ্গ : পুরুষ	WSU2278406 ফটো উপলব্ধ
250 নাম : শিখা মন্ডল পিতার নাম: বিশ্বজিৎ মন্ডল বাড়ির নং : এন0085 বয়স : 22 লিঙ্গ : মহিলা	WSU2278372 ফটো উপলব্ধ	251 নাম : অজিত মণ্ডল পিতার নাম: কালীপদ মণ্ডল বাড়ির নং : n0085 বয়স : 65 লিঙ্গ : পুরুষ	WB/36/255/366390 ফটো উপলব্ধ	252 নাম : মঞ্জু মণ্ডল স্বামীর নাম: অজিত মণ্ডল বাড়ির নং : n0085 বয়স : 60 লিঙ্গ : মহিলা	WB/36/255/366306 ফটো উপলব্ধ
253 নাম : বিশ্বজিৎ মণ্ডল পিতার নাম: কালীপদ মণ্ডল বাড়ির নং : n0085 বয়স : 53 লিঙ্গ : পুরুষ	FWC1502053 ফটো উপলব্ধ	254 নাম : শুভজিৎ মণ্ডল পিতার নাম: নিরাপদ মণ্ডল বাড়ির নং : এন০১০১ বয়স : 25 লিঙ্গ : পুরুষ	WSU1980838 ফটো উপলব্ধ	255 নাম : প্রিয়াঙ্কা মন্ডল পিতার নাম: বঙ্কিম চন্দ্র মন্ডল বাড়ির নং : এন0085 বয়স : 25 লিঙ্গ : মহিলা	WSU1980887 ফটো উপলব্ধ
256 নাম : সায়নী মন্ডল স্বামীর নাম: বাপ্পা মন্ডল বাড়ির নং : এন0180 বয়স : 26 লিঙ্গ : মহিলা	WSU1940212 ফটো উপলব্ধ	257 নাম : সাধনা মণ্ডল স্বামীর নাম: নরেন চন্দ্র মণ্ডল বাড়ির নং : n0094 বয়স : 61 লিঙ্গ : মহিলা	WSU2332096 ফটো উপলব্ধ	258 নাম : স্বদেশ রঞ্জন মণ্ডল পিতার নাম: মৃত্যুঞ্জয় মণ্ডল বাড়ির নং : n0082 বয়স : 53 লিঙ্গ : পুরুষ	WSU2503423 ফটো উপলব্ধ
259 নাম : মাধবী মণ্ডল স্বামীর নাম: অরিনকান্ত মণ্ডল বাড়ির নং : n0101 বয়স : 86 লিঙ্গ : মহিলা	WB/36/255/366361 ফটো উপলব্ধ	260 নাম : নিরাপদ মণ্ডল পিতার নাম: অরিনকান্ত মণ্ডল বাড়ির নং : n0101 বয়স : 57 লিঙ্গ : পুরুষ	FWC2191856 ফটো উপলব্ধ	261 নাম : আতা মণ্ডল স্বামীর নাম: নিরাপদ মণ্ডল বাড়ির নং : n0101 বয়স : 43 লিঙ্গ : মহিলা	FWC2191864 ফটো উপলব্ধ
262 নাম : গুরুপদ মণ্ডল পিতার নাম: অরিন কান্ত মণ্ডল বাড়ির নং : n0101 বয়স : 41 লিঙ্গ : পুরুষ	WSU1508027 ফটো উপলব্ধ	263 নাম : বাবুরাম মন্ডল পিতার নাম: অরিনকান্ত মন্ডল বাড়ির নং : n0102 বয়স : 49 লিঙ্গ : পুরুষ	WSU1367580 ফটো উপলব্ধ	264 নাম : তুফান মন্ডল পিতার নাম: অরিন কান্ত মন্ডল বাড়ির নং : n0101 বয়স : 46 লিঙ্গ : পুরুষ	WSU1367721 ফটো উপলব্ধ
265 নাম : বচন মন্ডল পিতার নাম: তারাপদ মন্ডল বাড়ির নং : n0179 বয়স : 40 লিঙ্গ : পুরুষ	FWC2300648 ফটো উপলব্ধ	266 নাম : প্রসেনজিৎ মাঝি পিতার নাম: বাবুল মাঝি বাড়ির নং : n0179 বয়স : 37 লিঙ্গ : পুরুষ	FWC2413334 ফটো উপলব্ধ	267 নাম : সুপ্রিয়া মন্ডল স্বামীর নাম: বিশ্বজিৎ মন্ডল বাড়ির নং : n0085 বয়স : 39 লিঙ্গ : মহিলা	FWC2192748 ফটো উপলব্ধ
268 নাম : রুস্পা মন্ডল স্বামীর নাম: কৃষ্ণপদ মন্ডল বাড়ির নং : n0085 বয়স : 36 লিঙ্গ : মহিলা	WSU1257989 ফটো উপলব্ধ	269 নাম : সঙ্গীতা মন্ডল স্বামীর নাম: স্বরূপ মন্ডল বাড়ির নং : n0086 বয়স : 31 লিঙ্গ : মহিলা	WSU1702653 ফটো উপলব্ধ	270 নাম : অর্চনা মণ্ডল স্বামীর নাম: কার্তিক মণ্ডল বাড়ির নং : n0086 বয়স : 71 লিঙ্গ : মহিলা	WB/36/255/366085 ফটো উপলব্ধ



271	FWC2300630	নাম : সুমিতা মন্ডল স্বামীর নাম: শান্তিনাথ মন্ডল বাড়ির নং : n0086 বয়স : 39 লিঙ্গ : মহিলা	ফটো উপলব্ধ	272	FWC2191898	নাম : নরেনচন্দ্র মণ্ডল পিতার নাম: নলীনকান্ত মণ্ডল বাড়ির নং : n0094 বয়স : 71 লিঙ্গ : পুরুষ	ফটো উপলব্ধ	273	FWC1976703	নাম : সমীর কুমার মন্ডল পিতার নাম: নরেন চন্দ্র মন্ডল বাড়ির নং : n0094 বয়স : 43 লিঙ্গ : পুরুষ	ফটো উপলব্ধ
274	FWC2300614	নাম : শ্রাবনী ভান্ডারী (দাস) স্বামীর নাম: তুধার কান্তি দাস বাড়ির নং : n0094 বয়স : 43 লিঙ্গ : মহিলা	ফটো উপলব্ধ	275	WB/36/255/366320	নাম : কৃষ্ণপদ মণ্ডল পিতার নাম: কালীপদ মণ্ডল বাড়ির নং : n0085 বয়স : 51 লিঙ্গ : পুরুষ	ফটো উপলব্ধ	276	WSU1257955	নাম : বঙ্কিম চন্দ্র মন্ডল পিতার নাম: কালীপদ মন্ডল বাড়ির নং : n0085 বয়স : 58 লিঙ্গ : পুরুষ	ফটো উপলব্ধ
277	WSU1186998	নাম : মীঠুরানী মন্ডল স্বামীর নাম: বঙ্কিম মন্ডল বাড়ির নং : n0085 বয়স : 44 লিঙ্গ : মহিলা	ফটো উপলব্ধ	278	WB/36/255/366121	নাম : লক্ষ্মীরাণী মণ্ডল স্বামীর নাম: তারাপদ মণ্ডল বাড়ির নং : n0179 বয়স : 59 লিঙ্গ : মহিলা	ফটো উপলব্ধ	279	WSU1609981	নাম : এসোমা মন্ডল স্বামীর নাম: স্বদেশ রঞ্জন মন্ডল বাড়ির নং : n0082 বয়স : 34 লিঙ্গ : মহিলা	ফটো উপলব্ধ
280	WB/36/255/366371	নাম : তারাপদ মণ্ডল পিতার নাম: অরিনকান্ত মণ্ডল বাড়ির নং : n0179 বয়স : 64 লিঙ্গ : পুরুষ	ফটো উপলব্ধ	281	WSU0711804	নাম : অমিতা সাম মন্ডল স্বামীর নাম: তুফান মন্ডল বাড়ির নং : n0101 বয়স : 36 লিঙ্গ : মহিলা	ফটো উপলব্ধ	282	WSU1422583	নাম : স্বর্ণা মণ্ডল স্বামীর নাম: রামাপদ মণ্ডল বাড়ির নং : n0101 বয়স : 56 লিঙ্গ : মহিলা	ফটো উপলব্ধ
283	WB/36/255/366086	নাম : অনিমা মণ্ডল স্বামীর নাম: মৃত্যঞ্জয় মণ্ডল বাড়ির নং : n0082 বয়স : 73 লিঙ্গ : মহিলা	ফটো উপলব্ধ	284	UWX2379345	নাম : বিশ্বজিৎ পাল পিতার নাম: কানাইলাল পাল বাড়ির নং : এন0077 বয়স : 50 লিঙ্গ : পুরুষ	ফটো উপলব্ধ	285	FWC2191633	নাম : মৌসুমী পাল স্বামীর নাম: বিশ্বজিৎ পাল বাড়ির নং : এন0077 বয়স : 42 লিঙ্গ : মহিলা	ফটো উপলব্ধ
286	WB/36/255/366362	নাম : চম্পা মণ্ডল স্বামীর নাম: শ্যামাপদ মণ্ডল বাড়ির নং : n0180 বয়স : 58 লিঙ্গ : মহিলা	ফটো উপলব্ধ	287	WB/36/255/366526	নাম : শ্যামাপদ মণ্ডল পিতার নাম: অরিনকান্ত মণ্ডল বাড়ির নং : n0180 বয়স : 62 লিঙ্গ : পুরুষ	ফটো উপলব্ধ	288	WB/36/255/366117	নাম : ভোলাময়ী মণ্ডল স্বামীর নাম: কালীপদ মণ্ডল বাড়ির নং : n0085 বয়স : 79 লিঙ্গ : মহিলা	ফটো উপলব্ধ
289	WSU1257864	নাম : বাপ্পা মন্ডল পিতার নাম: শ্যামাপদ মন্ডল বাড়ির নং : n0180 বয়স : 34 লিঙ্গ : পুরুষ	ফটো উপলব্ধ	290	WSU1702695	নাম : তমাসা মন্ডল (পই) স্বামীর নাম: সমীর কুমার মন্ডল বাড়ির নং : n0094 বয়স : 29 লিঙ্গ : মহিলা	ফটো উপলব্ধ	291	FWC2300622	নাম : অমিত মন্ডল পিতার নাম: নরেন চন্দ্র মন্ডল বাড়ির নং : n0094 বয়স : 40 লিঙ্গ : পুরুষ	ফটো উপলব্ধ
292	FWC2450914	নাম : স্বরূপ মন্ডল পিতার নাম: অজিত কুমার মন্ডল বাড়ির নং : n0085 বয়স : 36 লিঙ্গ : পুরুষ	ফটো উপলব্ধ	293	WSU2439222	নাম : শিবানী মণ্ডল পিতার নাম: বঙ্কিম চন্দ্র মণ্ডল বাড়ির নং : এন0085 বয়স : 20 লিঙ্গ : মহিলা	ফটো উপলব্ধ	294	WSU2457018	নাম : শান্তিনাথ মন্ডল পিতার নাম: কার্তিক চন্দ্র মন্ডল বাড়ির নং : n0086 বয়স : 48 লিঙ্গ : পুরুষ	ফটো উপলব্ধ
295	WSU2046167	নাম : দিলীপ মন্ডল পিতার নাম: নলিনকান্ত মন্ডল বাড়ির নং : n0087 বয়স : 61 লিঙ্গ : পুরুষ	ফটো উপলব্ধ	296	WSU2278380	নাম : সঙ্গীতা মন্ডল পিতার নাম: দিলীপ মন্ডল বাড়ির নং : এন0087 বয়স : 22 লিঙ্গ : মহিলা	ফটো উপলব্ধ	297	FWC2191880	নাম : অনুশ্রী মন্ডল স্বামীর নাম: দিলীপ মন্ডল বাড়ির নং : n0087 বয়স : 43 লিঙ্গ : মহিলা	ফটো উপলব্ধ
298	FWC2192334	নাম : বন্দনা মাঝি স্বামীর নাম: বাপি মাঝি বাড়ির নং : n0182 বয়স : 42 লিঙ্গ : মহিলা	ফটো উপলব্ধ	299	WSU1508290	নাম : হেমন্ত মাঝি পিতার নাম: ভরত চন্দ্র মাঝি বাড়ির নং : n0111 বয়স : 33 লিঙ্গ : পুরুষ	ফটো উপলব্ধ	300	WB/36/255/366576	নাম : নিমাই মাঝি পিতার নাম: সুরেন্দ্র মাঝি বাড়ির নং : n0112 বয়স : 67 লিঙ্গ : পুরুষ	ফটো উপলব্ধ



301 নাম : বড়ি মাঝি স্বামীর নাম: নিমাই মাঝি বাড়ির নং : n0112 বয়স : 61 লিঙ্গ : মহিলা ফটো উপলব্ধ	WB/36/255/366553	302 নাম : ভক্তি মাঝি পিতার নাম: গোপীনাথ মাঝি বাড়ির নং : n0114 বয়স : 63 লিঙ্গ : পুরুষ ফটো উপলব্ধ	WB/36/255/366380	303 নাম : হীরা মাঝি স্বামীর নাম: হারু মাঝি বাড়ির নং : N0133 বয়স : 42 লিঙ্গ : মহিলা ফটো উপলব্ধ	FWC2192003
304 নাম : নাড় গোপাল মাঝি পিতার নাম: সাগর মাঝি বাড়ির নং : N0162 বয়স : 56 লিঙ্গ : পুরুষ ফটো উপলব্ধ	WB/36/255/366481	305 নাম : কম্পনা মাঝি স্বামীর নাম: বাদল মাঝি বাড়ির নং : n0124 বয়স : 51 লিঙ্গ : মহিলা ফটো উপলব্ধ	WB/36/255/366529	306 নাম : ববীতা মাঝি স্বামীর নাম: গৌতম মাঝি বাড়ির নং : n0124 বয়স : 30 লিঙ্গ : মহিলা ফটো উপলব্ধ	WSU1702745
307 নাম : গোলাপী মাঝি স্বামীর নাম: রাসবিহারী মাঝি বাড়ির নং : n0124 বয়স : 42 লিঙ্গ : মহিলা ফটো উপলব্ধ	FWC2192037	308 নাম : নন্দদুলাল মাঝি পিতার নাম: সুশীল মাঝি বাড়ির নং : n0126 বয়স : 35 লিঙ্গ : পুরুষ ফটো উপলব্ধ	WSU1257872	309 নাম : মনসা মাঝি পিতার নাম: বলাই মাঝি বাড়ির নং : n0125 বয়স : 32 লিঙ্গ : পুরুষ ফটো উপলব্ধ	WSU1508191
310 নাম : সুশীল মাঝি পিতার নাম: পদ্ম মাঝি বাড়ির নং : n0126 বয়স : 71 লিঙ্গ : পুরুষ ফটো উপলব্ধ	WB/36/255/366430	311 নাম : বাপী মাঝি পিতার নাম: হারু মাঝি বাড়ির নং : n0127 বয়স : 52 লিঙ্গ : পুরুষ ফটো উপলব্ধ	FWC2363364	312 নাম : অজিত মাঝি পিতার নাম: গোবিন্দ মাঝি বাড়ির নং : n0119 বয়স : 69 লিঙ্গ : পুরুষ ফটো উপলব্ধ	WB/36/255/366199
313 নাম : রাম মাঝি পিতার নাম: ধনপতি মাঝি বাড়ির নং : n0135 বয়স : 69 লিঙ্গ : পুরুষ ফটো উপলব্ধ	WB/36/255/366600	314 নাম : মালা মাঝি স্বামীর নাম: সুফল মাঝি বাড়ির নং : n0146 বয়স : 32 লিঙ্গ : মহিলা ফটো উপলব্ধ	WSU1508415	315 নাম : তুফান মাঝি পিতার নাম: কৃষ্ণপদ মাঝি বাড়ির নং : n0147 বয়স : 31 লিঙ্গ : পুরুষ ফটো উপলব্ধ	WSU1508423
316 নাম : পূর্ণিমা মাঝি স্বামীর নাম: ষষ্ঠী মাঝি বাড়ির নং : n0148 বয়স : 66 লিঙ্গ : মহিলা ফটো উপলব্ধ	WB/36/255/366501	317 নাম : বিকাশ মাঝি পিতার নাম: ষষ্ঠী মাঝি বাড়ির নং : n0148 বয়স : 39 লিঙ্গ : পুরুষ ফটো উপলব্ধ	FWC2300663	318 নাম : তাপসী মাঝি স্বামীর নাম: বিকাশ মাঝি বাড়ির নং : n0148 বয়স : 31 লিঙ্গ : মহিলা ফটো উপলব্ধ	WSU1508621
319 নাম : পদ্মা মাঝি স্বামীর নাম: অনূপ মাঝি বাড়ির নং : n0148 বয়স : 39 লিঙ্গ : মহিলা ফটো উপলব্ধ	FWC2300978	320 নাম : অনূপ মাঝি পিতার নাম: ষষ্ঠী মাঝি বাড়ির নং : 152 বয়স : 38 লিঙ্গ : পুরুষ ফটো উপলব্ধ	FWC2414415	321 নাম : নয়ন মাঝি স্বামীর নাম: অনিল মাঝি বাড়ির নং : n0150 বয়স : 71 লিঙ্গ : মহিলা ফটো উপলব্ধ	WB/36/255/366479
322 নাম : ঝর্ণা মাঝি স্বামীর নাম: দুখীঃরাম মাঝি বাড়ির নং : n0140 বয়স : 35 লিঙ্গ : মহিলা ফটো উপলব্ধ	WSU1610013	323 নাম : সোমা মাঝি স্বামীর নাম: দীননাথ মাঝি বাড়ির নং : n0121 বয়স : 32 লিঙ্গ : মহিলা ফটো উপলব্ধ	WSU1508126	324 নাম : চায়না মাঝি স্বামীর নাম: দেউল মাঝি বাড়ির নং : n0122 বয়স : 56 লিঙ্গ : মহিলা ফটো উপলব্ধ	WSU2395275
325 নাম : হরিবালা মাঝি স্বামীর নাম: গোপাল মাঝি বাড়ির নং : n0139 বয়স : 51 লিঙ্গ : মহিলা ফটো উপলব্ধ	WB/36/255/366310	326 নাম : অলকা মাঝি স্বামীর নাম: নয়ন মাঝি বাড়ির নং : n0140 বয়স : 63 লিঙ্গ : মহিলা ফটো উপলব্ধ	WB/36/255/366544	327 নাম : দুঃখী রাম মাঝি পিতার নাম: নয়ন মাঝি বাড়ির নং : n0140 বয়স : 39 লিঙ্গ : পুরুষ ফটো উপলব্ধ	FWC2300846
328 নাম : দিবাকর মাঝি পিতার নাম: বিমল মাঝি বাড়ির নং : n0140 বয়স : 65 লিঙ্গ : পুরুষ ফটো উপলব্ধ	WB/36/255/366642	329 নাম : প্রতিমা মাঝি স্বামীর নাম: দিবাকর মাঝি বাড়ির নং : n0140 বয়স : 61 লিঙ্গ : মহিলা ফটো উপলব্ধ	WB/36/255/366282	330 নাম : বাসুদেব মাঝি পিতার নাম: দিবাকর মাঝি বাড়ির নং : n0140 বয়স : 39 লিঙ্গ : পুরুষ ফটো উপলব্ধ	FWC2192789

331	FWC2300838	নাম : অপর্ণা মাঝি স্বামীর নাম: বাসুদেব মাঝি বাড়ির নং : n0140 বয়স : 39 লিঙ্গ : মহিলা	ফটো উপলব্ধ	332	WB/36/255/366353	নাম : ফণী মাঝি স্বামীর নাম: শ্যামাপদ মাঝি বাড়ির নং : n0140 বয়স : 56 লিঙ্গ : মহিলা	ফটো উপলব্ধ	333	WSU1367697	নাম : কালীচরন মাঝি পিতার নাম: শ্যামাপদ মাঝি বাড়ির নং : n0140 বয়স : 33 লিঙ্গ : পুরুষ	ফটো উপলব্ধ
334	WB/36/255/366545	নাম : পুষ্প মাঝি স্বামীর নাম: হরিসাধন মাঝি বাড়ির নং : n0140 বয়স : 73 লিঙ্গ : মহিলা	ফটো উপলব্ধ	335	WB/36/255/366231	নাম : নয়ন মাঝি পিতার নাম: বিমল মাঝি বাড়ির নং : n0140 বয়স : 67 লিঙ্গ : পুরুষ	ফটো উপলব্ধ	336	FWC1976943	নাম : তাপসী মাঝি স্বামীর নাম: সুভাষ মাঝি বাড়ির নং : N0152 বয়স : 43 লিঙ্গ : মহিলা	ফটো উপলব্ধ
337	WSU1609866	নাম : আদুরী মাঝি স্বামীর নাম: বাসুদেব মাঝি বাড়ির নং : N0101 বয়স : 35 লিঙ্গ : মহিলা	ফটো উপলব্ধ	338	WB/36/255/366549	নাম : রঞ্জিত মাঝি পিতার নাম: ভাদু মাঝি বাড়ির নং : n0174 বয়স : 59 লিঙ্গ : পুরুষ	ফটো উপলব্ধ	339	WSU1906361	নাম : জ্যোৎস্না মাঝি স্বামীর নাম: গনেশ চন্দ্র মাঝি বাড়ির নং : N0143 বয়স : 29 লিঙ্গ : মহিলা	ফটো উপলব্ধ
340	WSU1839802	নাম : বিক্রম মাঝি পিতার নাম: সুভাষ মাঝি বাড়ির নং : N0137 বয়স : 28 লিঙ্গ : পুরুষ	ফটো উপলব্ধ	341	WB/36/255/366563	নাম : সঞ্জয় মাঝি পিতার নাম: সেনাপতি মাঝি বাড়ির নং : n0144 বয়স : 50 লিঙ্গ : পুরুষ	ফটো উপলব্ধ	342	FWC1369537	নাম : কৃষ্ণা মাঝি স্বামীর নাম: সঞ্জয় মাঝি বাড়ির নং : n0144 বয়স : 47 লিঙ্গ : মহিলা	ফটো উপলব্ধ
343	WSU1773928	নাম : অপর্ণা মাঝি স্বামীর নাম: সন্ন্যাসী মাঝি বাড়ির নং : N0141 বয়স : 29 লিঙ্গ : মহিলা	ফটো উপলব্ধ	344	FWC2191997	নাম : হারু মাঝি পিতার নাম: কার্তিক মাঝি বাড়ির নং : N0133 বয়স : 42 লিঙ্গ : পুরুষ	ফটো উপলব্ধ	345	FWC2300994	নাম : প্রতীমা মাঝি স্বামীর নাম: বুধন মাঝি বাড়ির নং : n0154 বয়স : 38 লিঙ্গ : মহিলা	ফটো উপলব্ধ
346	FWC1976737	নাম : অনুপ মাঝি পিতার নাম: পার্বতী মাঝি বাড়ির নং : n0144 বয়স : 44 লিঙ্গ : পুরুষ	ফটো উপলব্ধ	347	WSU0522805	নাম : শ্রীকান্ত মাঝি পিতার নাম: দেবেন মাঝি বাড়ির নং : n0129 বয়স : 38 লিঙ্গ : পুরুষ	ফটো উপলব্ধ	348	FWC2300986	নাম : শম্পা মাঝি স্বামীর নাম: তাপস মাঝি বাড়ির নং : n0145 বয়স : 38 লিঙ্গ : মহিলা	ফটো উপলব্ধ
349	WB/36/255/366391	নাম : দশরথ মাঝি পিতার নাম: ভুতনাথ মাঝি বাড়ির নং : n0146 বয়স : 69 লিঙ্গ : পুরুষ	ফটো উপলব্ধ	350	WB/36/255/366274	নাম : মনোরমা মাঝি স্বামীর নাম: অনিল মাঝি বাড়ির নং : n0141 বয়স : 69 লিঙ্গ : মহিলা	ফটো উপলব্ধ	351	WSU1610005	নাম : জীবন মাঝি পিতার নাম: কার্তিক মাঝি বাড়ির নং : n0133 বয়স : 33 লিঙ্গ : পুরুষ	ফটো উপলব্ধ
352	WB/36/255/366400	নাম : নিতাই মাঝি পিতার নাম: নলিন মাঝি বাড়ির নং : n0134 বয়স : 81 লিঙ্গ : পুরুষ	ফটো উপলব্ধ	353	WB/36/255/366208	নাম : কম্পনা মাঝি স্বামীর নাম: নিতাই মাঝি বাড়ির নং : n0134 বয়স : 76 লিঙ্গ : মহিলা	ফটো উপলব্ধ	354	WSU1508571	নাম : সুমিতা মাঝি স্বামীর নাম: তাপস মাঝি বাড়ির নং : n0132 বয়স : 43 লিঙ্গ : মহিলা	ফটো উপলব্ধ
355	WB/36/255/366510	নাম : আশালতা মাঝি স্বামীর নাম: রসময় মাঝি বাড়ির নং : n0131 বয়স : 56 লিঙ্গ : মহিলা	ফটো উপলব্ধ	356	WSU1508613	নাম : মুন্না মাঝি স্বামীর নাম: বাসুদেব মাঝি বাড়ির নং : n0113 বয়স : 32 লিঙ্গ : মহিলা	ফটো উপলব্ধ	357	WSU1508076	নাম : আনন্দ মাঝি পিতার নাম: সুশীল মাঝি বাড়ির নং : n0126 বয়স : 31 লিঙ্গ : পুরুষ	ফটো উপলব্ধ
358	WB/36/255/366566	নাম : ভানুমতি মাঝি স্বামীর নাম: হারু মাঝি বাড়ির নং : n0127 বয়স : 77 লিঙ্গ : মহিলা	ফটো উপলব্ধ	359	WB/36/255/366499	নাম : দেবেন মাঝি পিতার নাম: পূর্ণ মাঝি বাড়ির নং : n0129 বয়স : 61 লিঙ্গ : পুরুষ	ফটো উপলব্ধ	360	FWC1368885	নাম : পরিতোষ মাঝি পিতার নাম: নিতাই মাঝি বাড়ির নং : n0134 বয়স : 47 লিঙ্গ : পুরুষ	ফটো উপলব্ধ



361 নাম : রেবা মাঝি স্বামীর নাম: পরিতোষ মাঝি বাড়ির নং : n0134 বয়স : 46 লিঙ্গ : মহিলা	FWC1368976 ফটো উপলব্ধ	362 নাম : সুকুমার মাঝি পিতার নাম: নিতাই মাঝি বাড়ির নং : n0134 বয়স : 40 লিঙ্গ : পুরুষ	FWC2192243 ফটো উপলব্ধ	363 নাম : শকুন্তলা মাঝি স্বামীর নাম: সুকুমার মাঝি বাড়ির নং : n0134 বয়স : 40 লিঙ্গ : মহিলা	FWC2300721 ফটো উপলব্ধ
364 নাম : রিঙ্কু মাঝি স্বামীর নাম: বাসুদেব মাঝি বাড়ির নং : n0141 বয়স : 40 লিঙ্গ : মহিলা	FWC2192797 ফটো উপলব্ধ	365 নাম : সুরেশ মাঝি পিতার নাম: অনিল মাঝি বাড়ির নং : n0141 বয়স : 39 লিঙ্গ : পুরুষ	FWC2300853 ফটো উপলব্ধ	366 নাম : নয়নতারা মাঝি স্বামীর নাম: সুরেশ মাঝি বাড়ির নং : n0141 বয়স : 33 লিঙ্গ : মহিলা	WSU1508340 ফটো উপলব্ধ
367 নাম : সন্ন্যাসী মাঝি পিতার নাম: অনিল মাঝি বাড়ির নং : n0141 বয়স : 32 লিঙ্গ : পুরুষ	WSU1508357 ফটো উপলব্ধ	368 নাম : কালো মানিক মাঝি পিতার নাম: তারক মাঝি বাড়ির নং : n0118 বয়স : 40 লিঙ্গ : পুরুষ	FWC2300887 ফটো উপলব্ধ	369 নাম : পৌরী মাঝি স্বামীর নাম: হিরন মাঝি বাড়ির নং : n0118 বয়স : 31 লিঙ্গ : মহিলা	WSU1508464 ফটো উপলব্ধ
370 নাম : মঙ্গলা মাঝি স্বামীর নাম: অজিত মাঝি বাড়ির নং : n0119 বয়স : 61 লিঙ্গ : মহিলা	WB/36/255/366220 ফটো উপলব্ধ	371 নাম : হারু মাঝি পিতার নাম: অজিত মাঝি বাড়ির নং : n0119 বয়স : 39 লিঙ্গ : পুরুষ	FWC2300861 ফটো উপলব্ধ	372 নাম : সন্ধ্যা মাঝি স্বামীর নাম: লক্ষণ মাঝি বাড়ির নং : n0120 বয়স : 56 লিঙ্গ : মহিলা	WB/36/255/366515 ফটো উপলব্ধ
373 নাম : বচন মাঝি পিতার নাম: লক্ষন মাঝি বাড়ির নং : n0120 বয়স : 35 লিঙ্গ : পুরুষ	WSU1186915 ফটো উপলব্ধ	374 নাম : কুসুম মাঝি স্বামীর নাম: বচন মাঝি বাড়ির নং : n0120 বয়স : 32 লিঙ্গ : মহিলা	WSU1508167 ফটো উপলব্ধ	375 নাম : সুকুমার মাঝি পিতার নাম: লক্ষন মাঝি বাড়ির নং : n0120 বয়স : 29 লিঙ্গ : পুরুষ	WSU1702679 ফটো উপলব্ধ
376 নাম : দুর্গা মাঝি স্বামীর নাম: শান্ত মাঝি বাড়ির নং : n0121 বয়স : 56 লিঙ্গ : মহিলা	WB/36/255/366118 ফটো উপলব্ধ	377 নাম : দীননাথ মাঝি পিতার নাম: শান্ত মাঝি বাড়ির নং : n0121 বয়স : 39 লিঙ্গ : পুরুষ	FWC2192805 ফটো উপলব্ধ	378 নাম : জগন্নাথ মাঝি পিতার নাম: দেউল মাঝি বাড়ির নং : n0122 বয়স : 40 লিঙ্গ : পুরুষ	WSU0522078 ফটো উপলব্ধ
379 নাম : বনি মাঝি স্বামীর নাম: জগন্নাথ মাঝি বাড়ির নং : n0122 বয়স : 34 লিঙ্গ : মহিলা	WSU1508274 ফটো উপলব্ধ	380 নাম : সোমনাথ মাঝি পিতার নাম: দেউল মাঝি বাড়ির নং : n0122 বয়স : 38 লিঙ্গ : পুরুষ	FWC2413326 ফটো উপলব্ধ	381 নাম : অর্চনা মাঝি স্বামীর নাম: সোমনাথ মাঝি বাড়ির নং : n0122 বয়স : 31 লিঙ্গ : মহিলা	WSU1609825 ফটো উপলব্ধ
382 নাম : মিনতি মাঝি স্বামীর নাম: দিলীপ মাঝি বাড়ির নং : n0123 বয়স : 51 লিঙ্গ : মহিলা	WB/36/255/366119 ফটো উপলব্ধ	383 নাম : মহাদেব মাঝি পিতার নাম: দিলীপ মাঝি বাড়ির নং : n0123 বয়স : 29 লিঙ্গ : পুরুষ	WSU1702612 ফটো উপলব্ধ	384 নাম : নেপাল মাঝি পিতার নাম: সুধাংশু মাঝি বাড়ির নং : n0124 বয়স : 43 লিঙ্গ : পুরুষ	FWC1976828 ফটো উপলব্ধ
385 নাম : বুল্টি মাঝি স্বামীর নাম: নেপাল মাঝি বাড়ির নং : n0124 বয়স : 39 লিঙ্গ : মহিলা	FWC2300671 ফটো উপলব্ধ	386 নাম : আহ্লাদী মাঝি স্বামীর নাম: বাপী মাঝি বাড়ির নং : n0141 বয়স : 39 লিঙ্গ : মহিলা	FWC2300739 ফটো উপলব্ধ	387 নাম : কালো মাঝি পিতার নাম: পূর্ণ মাঝি বাড়ির নং : n0142 বয়স : 61 লিঙ্গ : পুরুষ	WB/36/255/366442 ফটো উপলব্ধ
388 নাম : কল্পনা মাঝি স্বামীর নাম: কালো মাঝি বাড়ির নং : n0142 বয়স : 56 লিঙ্গ : মহিলা	WB/36/255/366496 ফটো উপলব্ধ	389 নাম : হিরন মাঝি পিতার নাম: কালো সোনা মাঝি বাড়ির নং : n0142 বয়স : 29 লিঙ্গ : পুরুষ	WSU1702778 ফটো উপলব্ধ	390 নাম : চঞ্চলা মাঝি স্বামীর নাম: কালীপদ মাঝি বাড়ির নং : n0143 বয়স : 76 লিঙ্গ : মহিলা	WB/36/255/366315 ফটো উপলব্ধ



391 নাম : গায়ত্রী মাঝি স্বামীর নাম: দশরথ মাঝি বাড়ির নং : n0146 বয়স : 61 লিঙ্গ : মহিলা ফটো উপলব্ধ	WB/36/255/366038	392 নাম : সুফল মাঝি পিতার নাম: দশরথ মাঝি বাড়ির নং : n0146 বয়স : 36 লিঙ্গ : পুরুষ ফটো উপলব্ধ	WSU0522649	393 নাম : কৃষ্ণপদ মাঝি পিতার নাম: ভূতনাথ মাঝি বাড়ির নং : n0147 বয়স : 71 লিঙ্গ : পুরুষ ফটো উপলব্ধ	WB/36/255/366674
394 নাম : মরি মাঝি স্বামীর নাম: কৃষ্ণপদ মাঝি বাড়ির নং : n0147 বয়স : 66 লিঙ্গ : মহিলা ফটো উপলব্ধ	WB/36/255/366590	395 নাম : জয়ন্তী মাঝি স্বামীর নাম: শ্রীপতি মাঝি বাড়ির নং : n0148 বয়স : 81 লিঙ্গ : মহিলা ফটো উপলব্ধ	FWC2363356	396 নাম : সুভাষ মাঝি পিতার নাম: অনুপ মাঝি বাড়ির নং : এন0152 বয়স : 22 লিঙ্গ : পুরুষ ফটো উপলব্ধ	WSU2405744
397 নাম : শিবরানী মাঝি স্বামীর নাম: রবি মাঝি বাড়ির নং : n0149 বয়স : 73 লিঙ্গ : মহিলা ফটো উপলব্ধ	WB/36/255/366685	398 নাম : জয়দেব মাঝি পিতার নাম: রবি মাঝি বাড়ির নং : n0149 বয়স : 55 লিঙ্গ : পুরুষ ফটো উপলব্ধ	WB/36/255/366697	399 নাম : অসীমা মাঝি স্বামীর নাম: জয়দেব মাঝি বাড়ির নং : n0149 বয়স : 53 লিঙ্গ : মহিলা ফটো উপলব্ধ	WB/36/255/366698
400 নাম : স্বপন মাঝি পিতার নাম: অনিল মাঝি বাড়ির নং : n0150 বয়স : 55 লিঙ্গ : পুরুষ ফটো উপলব্ধ	WB/36/255/366463	401 নাম : ঋর্ণা মাঝি স্বামীর নাম: স্বপন মাঝি বাড়ির নং : n0150 বয়স : 51 লিঙ্গ : মহিলা ফটো উপলব্ধ	WB/36/255/366478	402 নাম : চিরঞ্জিত মাঝি পিতার নাম: মনোরঞ্জন মাঝি বাড়ির নং : n0116 বয়স : 31 লিঙ্গ : পুরুষ ফটো উপলব্ধ	WSU1508282
403 নাম : সবিতা মাঝি স্বামীর নাম: চিরঞ্জিত মাঝি বাড়ির নং : n0116 বয়স : 34 লিঙ্গ : মহিলা ফটো উপলব্ধ	WSU1702737	404 নাম : করুণা মাঝি স্বামীর নাম: অলক মাঝি বাড়ির নং : n0110 বয়স : 67 লিঙ্গ : মহিলা ফটো উপলব্ধ	WB/36/255/366467	405 নাম : অরুণ মাঝি পিতার নাম: অলক মাঝি বাড়ির নং : n0110 বয়স : 47 লিঙ্গ : পুরুষ ফটো উপলব্ধ	FWC1501378
406 নাম : শবরী মাঝি স্বামীর নাম: অরুণ মাঝি বাড়ির নং : n0110 বয়স : 46 লিঙ্গ : মহিলা ফটো উপলব্ধ	FWC1501360	407 নাম : ভরতচন্দ্র মাঝি পিতার নাম: আশুতোষ মাঝি বাড়ির নং : n0111 বয়স : 64 লিঙ্গ : পুরুষ ফটো উপলব্ধ	WB/36/255/366456	408 নাম : যষ্টী মাঝি স্বামীর নাম: ভরতচন্দ্র মাঝি বাড়ির নং : n0111 বয়স : 56 লিঙ্গ : মহিলা ফটো উপলব্ধ	WB/36/255/366484
409 নাম : শ্রীমন্ত মাঝি পিতার নাম: ভরত মাঝি বাড়ির নং : n0111 বয়স : 38 লিঙ্গ : পুরুষ ফটো উপলব্ধ	WSU0521468	410 নাম : কালু মাঝি পিতার নাম: নিমাই মাঝি বাড়ির নং : n0112 বয়স : 31 লিঙ্গ : পুরুষ ফটো উপলব্ধ	WSU1508548	411 নাম : অর্চনা মাঝি স্বামীর নাম: কালু মাঝি বাড়ির নং : n0112 বয়স : 32 লিঙ্গ : মহিলা ফটো উপলব্ধ	WSU1609791
412 নাম : গোপাল মাঝি পিতার নাম: গোপীনাথ মাঝি বাড়ির নং : n0113 বয়স : 61 লিঙ্গ : পুরুষ ফটো উপলব্ধ	WB/36/255/366512	413 নাম : বাসুদেব মাঝি পিতার নাম: গোপাল মাঝি বাড়ির নং : n0113 বয়স : 39 লিঙ্গ : পুরুষ ফটো উপলব্ধ	FWC2300903	414 নাম : সুন্দরী মাঝি স্বামীর নাম: সুধাংশু মাঝি বাড়ির নং : n0124 বয়স : 73 লিঙ্গ : মহিলা ফটো উপলব্ধ	WB/36/255/366300
415 নাম : বাদল মাঝি পিতার নাম: সুধাংশু মাঝি বাড়ির নং : n0124 বয়স : 55 লিঙ্গ : পুরুষ ফটো উপলব্ধ	WB/36/255/366435	416 নাম : লক্ষী মাঝি স্বামীর নাম: অসীম মাঝি বাড়ির নং : n0153 বয়স : 61 লিঙ্গ : মহিলা ফটো উপলব্ধ	WB/36/255/366583	417 নাম : কার্তিক মাঝি পিতার নাম: অসীম মাঝি বাড়ির নং : n0153 বয়স : 47 লিঙ্গ : পুরুষ ফটো উপলব্ধ	FWC1368737
418 নাম : নুপুর মাঝি স্বামীর নাম: কার্তিক মাঝি বাড়ির নং : n0153 বয়স : 42 লিঙ্গ : মহিলা ফটো উপলব্ধ	FWC2191971	419 নাম : গৌতম মাঝি পিতার নাম: বাদল মাঝি বাড়ির নং : n0124 বয়স : 34 লিঙ্গ : পুরুষ ফটো উপলব্ধ	WSU1508332	420 নাম : ভানু মাঝি পিতার নাম: সুধাংশু মাঝি বাড়ির নং : n0124 বয়স : 40 লিঙ্গ : পুরুষ ফটো উপলব্ধ	WSU0521799

421	WSU1422468	ফটো উপলব্ধ	422	WB/36/255/366552	ফটো উপলব্ধ	423	WB/36/255/366196	ফটো উপলব্ধ
নাম : জবা মাঝি স্বামীর নাম: ভানু মাঝি বাড়ির নং : n0124 বয়স : 33 লিঙ্গ : মহিলা			নাম : জয়ন্তী মাঝি স্বামীর নাম: বলাই মাঝি বাড়ির নং : n0125 বয়স : 59 লিঙ্গ : মহিলা			নাম : পারুল মাঝি স্বামীর নাম: সুশীল মাঝি বাড়ির নং : n0126 বয়স : 59 লিঙ্গ : মহিলা		
424	WSU1609908	ফটো উপলব্ধ	425	WSU1508308	ফটো উপলব্ধ	426	FWC2300895	ফটো উপলব্ধ
নাম : টিকু মাঝি স্বামীর নাম: নন্দদুলাল মাঝি বাড়ির নং : n0126 বয়স : 30 লিঙ্গ : মহিলা			নাম : রুমা মাঝি স্বামীর নাম: শ্রীমন্ত মাঝি বাড়ির নং : n0111 বয়স : 31 লিঙ্গ : মহিলা			নাম : বিবেকানন্দ মাঝি পিতার নাম: নিমাই মাঝি বাড়ির নং : n0112 বয়স : 39 লিঙ্গ : পুরুষ		
427	WSU1662816	ফটো উপলব্ধ	428	FWC2450898	ফটো উপলব্ধ	429	RHQ1256759	ফটো উপলব্ধ
নাম : শিল্পা মাঝি স্বামীর নাম: বিবেকানন্দ মাঝি বাড়ির নং : n0112 বয়স : 32 লিঙ্গ : মহিলা			নাম : সুকুমার মাঝি পিতার নাম: নিমাই মাঝি বাড়ির নং : n0112 বয়স : 37 লিঙ্গ : পুরুষ			নাম : মিনা মন্ডল পিতার নাম: ভরত মন্ডল বাড়ির নং : এন0061 বয়স : 34 লিঙ্গ : মহিলা		
430	WSU1508092	ফটো উপলব্ধ	431	WSU1508142	ফটো উপলব্ধ	Q 432	FWC2450906	ফটো উপলব্ধ
নাম : পুষ্প মাঝি স্বামীর নাম: সুকুমার মাঝি বাড়ির নং : n0112 বয়স : 32 লিঙ্গ : মহিলা			নাম : লক্ষ্মী মাঝি স্বামীর নাম: কালো মানিক মাঝি বাড়ির নং : n0116 বয়স : 36 লিঙ্গ : মহিলা			নাম : প্রসেনজিৎ মাঝি পিতার নাম: বাপী মাঝি বাড়ির নং : বয়স : 36 লিঙ্গ : পুরুষ		
433	WSU1508498	ফটো উপলব্ধ	434	WB/36/255/366488	ফটো উপলব্ধ	435	FWC1976786	ফটো উপলব্ধ
নাম : মিতা মাঝি স্বামীর নাম: প্রসেনজিৎ মাঝি বাড়ির নং : n0116 বয়স : 32 লিঙ্গ : মহিলা			নাম : সন্ধ্যা মাঝি স্বামীর নাম: উদয় মাঝি বাড়ির নং : n0117 বয়স : 66 লিঙ্গ : মহিলা			নাম : অমর মাঝি পিতার নাম: উদয় মাঝি বাড়ির নং : n0117 বয়স : 43 লিঙ্গ : পুরুষ		
436	FWC2192813	ফটো উপলব্ধ	437	FWC2300879	ফটো উপলব্ধ	438	WSU1508530	ফটো উপলব্ধ
নাম : কবিতা মাঝি স্বামীর নাম: অমর মাঝি বাড়ির নং : n0117 বয়স : 39 লিঙ্গ : মহিলা			নাম : বাদল মাঝি পিতার নাম: উদয় মাঝি বাড়ির নং : n0117 বয়স : 40 লিঙ্গ : পুরুষ			নাম : রীনা মাঝি স্বামীর নাম: বাদল মাঝি বাড়ির নং : n0117 বয়স : 32 লিঙ্গ : মহিলা		
439	WB/36/255/366686	ফটো উপলব্ধ	440	WB/36/255/366489	ফটো উপলব্ধ	441	FWC2192201	ফটো উপলব্ধ
নাম : তারক মাঝি পিতার নাম: ভদ্রেশ্বর মাঝি বাড়ির নং : n0118 বয়স : 61 লিঙ্গ : পুরুষ			নাম : পূর্ণিমা মাঝি স্বামীর নাম: তারক মাঝি বাড়ির নং : n0118 বয়স : 56 লিঙ্গ : মহিলা			নাম : লক্ষ্মীনারান মাঝি পিতার নাম: হরিপদ মাঝি বাড়ির নং : n0140 বয়স : 41 লিঙ্গ : পুরুষ		
442	FWC2192771	ফটো উপলব্ধ	443	FWC2192060	ফটো উপলব্ধ	444	WSU1508068	ফটো উপলব্ধ
নাম : অঞ্জনা মাঝি স্বামীর নাম: লক্ষ্মীনারায়ন মাঝি বাড়ির নং : n0140 বয়স : 39 লিঙ্গ : মহিলা			নাম : হারু মাঝি পিতার নাম: নেউল মাঝি বাড়ির নং : n0178 বয়স : 40 লিঙ্গ : পুরুষ			নাম : রুমা মাঝি স্বামীর নাম: হারু মাঝি বাড়ির নং : n0178 বয়স : 32 লিঙ্গ : মহিলা		
445	FWC0722991	ফটো উপলব্ধ	446	WSU1508159	ফটো উপলব্ধ	447	WB/36/255/366480	ফটো উপলব্ধ
নাম : পূর্ণিমা মাঝি স্বামীর নাম: বাপি মাঝি বাড়ির নং : 194 বয়স : 49 লিঙ্গ : মহিলা			নাম : রুপমা মাঝি স্বামীর নাম: কালীচরন মাঝি বাড়ির নং : n0189 বয়স : 34 লিঙ্গ : মহিলা			নাম : হারু মাঝি পিতার নাম: বাউল মাঝি বাড়ির নং : n0172 বয়স : 76 লিঙ্গ : পুরুষ		
448	WB/36/255/366278	ফটো উপলব্ধ	449	WB/36/255/366679	ফটো উপলব্ধ	450	FWC1976919	ফটো উপলব্ধ
নাম : গয়া মাঝি স্বামীর নাম: হারু মাঝি বাড়ির নং : n0172 বয়স : 71 লিঙ্গ : মহিলা			নাম : ছিদাম মাঝি পিতার নাম: হারু মাঝি বাড়ির নং : n0172 বয়স : 50 লিঙ্গ : পুরুষ			নাম : রুপা মাঝি স্বামীর নাম: ছিদাম মাঝি বাড়ির নং : n0172 বয়স : 46 লিঙ্গ : মহিলা		

451 নাম : বিভূতি মাঝি পিতার নাম: সাগর মাঝি বাড়ির নং : n0173 বয়স : 61 লিঙ্গ : পুরুষ	WB/36/255/366491	ফটো উপলব্ধ	452 নাম : ঘরশোভা মাঝি স্বামীর নাম: বিভূতি মাঝি বাড়ির নং : n0173 বয়স : 56 লিঙ্গ : মহিলা	WB/36/255/366492	ফটো উপলব্ধ	453 নাম : ভাদু মাঝি পিতার নাম: শক্তিপদ মাঝি বাড়ির নং : n0174 বয়স : 68 লিঙ্গ : পুরুষ	FWC2363349	ফটো উপলব্ধ
454 নাম : জয়ন্তী মাঝি স্বামীর নাম: ভাদু মাঝি বাড়ির নং : n0174 বয়স : 58 লিঙ্গ : মহিলা	WB/36/255/366260	ফটো উপলব্ধ	455 নাম : সঞ্জিত মাঝি পিতার নাম: ভাদু মাঝি বাড়ির নং : n0174 বয়স : 42 লিঙ্গ : পুরুষ	FWC1977503	ফটো উপলব্ধ	456 নাম : লক্ষ্মী মাঝি স্বামীর নাম: সুভাষ মাঝি বাড়ির নং : n0166 বয়স : 41 লিঙ্গ : মহিলা	FWC2192110	ফটো উপলব্ধ
457 নাম : দীনবন্ধু মাঝি পিতার নাম: অলক মাঝি বাড়ির নং : n0167 বয়স : 49 লিঙ্গ : পুরুষ	WB/36/255/366149	ফটো উপলব্ধ	458 নাম : দীপা মাঝি স্বামীর নাম: দীনবন্ধু মাঝি বাড়ির নং : n0167 বয়স : 40 লিঙ্গ : মহিলা	FWC2191963	ফটো উপলব্ধ	459 নাম : সাধন মাঝি পিতার নাম: মনোজ মাঝি বাড়ির নং : n0167 বয়স : 73 লিঙ্গ : পুরুষ	WB/36/255/366227	ফটো উপলব্ধ
460 নাম : দশরী মাঝি স্বামীর নাম: সাধন মাঝি বাড়ির নং : n0167 বয়স : 69 লিঙ্গ : মহিলা	WB/36/255/366508	ফটো উপলব্ধ	461 নাম : জগন্নাথ মাঝি পিতার নাম: সাধন মাঝি বাড়ির নং : n0167 বয়স : 50 লিঙ্গ : পুরুষ	WB/36/255/366618	ফটো উপলব্ধ	462 নাম : অপু মাঝি স্বামীর নাম: জগন্নাথ মাঝি বাড়ির নং : n0167 বয়স : 43 লিঙ্গ : মহিলা	FWC1977479	ফটো উপলব্ধ
463 নাম : নয়ন মাঝি পিতার নাম: মনুমাঝি বাড়ির নং : n0167 বয়স : 63 লিঙ্গ : পুরুষ	WB/36/255/366474	ফটো উপলব্ধ	464 নাম : দুর্গা মাঝি স্বামীর নাম: হারু মাঝি বাড়ির নং : n0115 বয়স : 70 লিঙ্গ : মহিলা	WB/36/255/366292	ফটো উপলব্ধ	465 নাম : শেফালী মাঝি স্বামীর নাম: মহাদেব মাঝি বাড়ির নং : n0115 বয়স : 50 লিঙ্গ : মহিলা	WSU2456796	ফটো উপলব্ধ
466 নাম : সরস্বতী মাঝি স্বামীর নাম: তাপস মাঝি বাড়ির নং : n0116 বয়স : 42 লিঙ্গ : মহিলা	FWC2192193	ফটো উপলব্ধ	467 নাম : সুপ্রিয়া মাঝি স্বামীর নাম: সঞ্জিত মাঝি বাড়ির নং : n0116 বয়স : 30 লিঙ্গ : মহিলা	WSU1609783	ফটো উপলব্ধ	468 নাম : আরতী মাঝি স্বামীর নাম: মনোজ মাঝি বাড়ির নং : n0116 বয়স : 53 লিঙ্গ : মহিলা	WB/36/255/366514	ফটো উপলব্ধ
469 নাম : স্বর্ণলতা মাঝি স্বামীর নাম: অলক মাঝি বাড়ির নং : n0136 বয়স : 61 লিঙ্গ : মহিলা	WB/36/255/366542	ফটো উপলব্ধ	470 নাম : মহাদেব মাঝি পিতার নাম: কুশধবজ মাঝি বাড়ির নং : n0136 বয়স : 56 লিঙ্গ : পুরুষ	WB/36/255/366211	ফটো উপলব্ধ	471 নাম : সোনালী মাঝি স্বামীর নাম: মহাদেব মাঝি বাড়ির নং : n0136 বয়স : 49 লিঙ্গ : মহিলা	FWC2191930	ফটো উপলব্ধ
472 নাম : দীপক মাঝি পিতার নাম: তরনী মাঝি বাড়ির নং : n0136 বয়স : 36 লিঙ্গ : পুরুষ	WSU1508506	ফটো উপলব্ধ	473 নাম : সন্তোষী মাঝি স্বামীর নাম: দীপক মাঝি বাড়ির নং : n0136 বয়স : 32 লিঙ্গ : মহিলা	WSU1508514	ফটো উপলব্ধ	474 নাম : উমা মাঝি স্বামীর নাম: পাবর্ভী মাঝি বাড়ির নং : n0137 বয়স : 69 লিঙ্গ : মহিলা	WB/36/255/366355	ফটো উপলব্ধ
475 নাম : সুভাষ মাঝি পিতার নাম: পাবর্ভী মাঝি বাড়ির নং : n0137 বয়স : 50 লিঙ্গ : পুরুষ	WB/36/255/366612	ফটো উপলব্ধ	476 নাম : পূর্ণিমা মাঝি স্বামীর নাম: সুভাষ মাঝি বাড়ির নং : n0137 বয়স : 47 লিঙ্গ : মহিলা	FWC1503028	ফটো উপলব্ধ	477 নাম : নারায়ণ মাঝি পিতার নাম: রবি মাঝি বাড়ির নং : n0138 বয়স : 56 লিঙ্গ : পুরুষ	WB/36/255/366606	ফটো উপলব্ধ
478 নাম : মুকি মাঝি স্বামীর নাম: নারায়ণ মাঝি বাড়ির নং : n0138 বয়স : 51 লিঙ্গ : মহিলা	WB/36/255/366532	ফটো উপলব্ধ	479 নাম : গৌরীবালা মাঝি স্বামীর নাম: গণেশ মাঝি বাড়ির নং : n0158 বয়স : 71 লিঙ্গ : মহিলা	WB/36/255/366271	ফটো উপলব্ধ	480 নাম : অনহেলা মাঝি পিতার নাম: সুধিরাম মাঝি বাড়ির নং : n0158 বয়স : 66 লিঙ্গ : মহিলা	WB/36/255/366482	ফটো উপলব্ধ

481	WB/36/255/366535	ফটো উপলব্ধ	482	WB/36/255/366470	ফটো উপলব্ধ	483	FWC1976810	ফটো উপলব্ধ
নাম : কার্তিক মাঝি পিতার নাম: সুধিরাম মাঝি বাড়ির নং : n0158 বয়স : 63 লিঙ্গ : পুরুষ			নাম : সুকুমার মাঝি পিতার নাম: কালীপদ মাঝি বাড়ির নং : n0143 বয়স : 55 লিঙ্গ : পুরুষ			নাম : সবিতা মাঝি স্বামীর নাম: পরেশ মাঝি বাড়ির নং : n0158 বয়স : 44 লিঙ্গ : মহিলা		
484	WSU1508233	ফটো উপলব্ধ	485	WSU1508431	ফটো উপলব্ধ	486	WSU0521716	ফটো উপলব্ধ
নাম : মাধব মাঝি পিতার নাম: গনেশ মাঝি বাড়ির নং : n0158 বয়স : 33 লিঙ্গ : পুরুষ			নাম : মুন মাঝি স্বামীর নাম: মাধব মাঝি বাড়ির নং : n0158 বয়স : 33 লিঙ্গ : মহিলা			নাম : শ্যামলী মাঝি স্বামীর নাম: সুকুমার মাঝি বাড়ির নং : n0158 বয়স : 37 লিঙ্গ : মহিলা		
487	WB/36/255/366613	ফটো উপলব্ধ	488	WB/36/255/366495	ফটো উপলব্ধ	489	WSU1609965	ফটো উপলব্ধ
নাম : কল্পনা মাঝি পিতার নাম: শঙ্কর মাঝি বাড়ির নং : n0159 বয়স : 53 লিঙ্গ : মহিলা			নাম : মাধবী মাঝি স্বামীর নাম: সুকুমার মাঝি বাড়ির নং : n0143 বয়স : 51 লিঙ্গ : মহিলা			নাম : গনেশ চন্দ্র মাঝি পিতার নাম: সুকুমার মাঝি বাড়ির নং : n0143 বয়স : 31 লিঙ্গ : পুরুষ		
490	WB/36/255/366494	ফটো উপলব্ধ	491	FWC1369545	ফটো উপলব্ধ	492	WSU1367689	ফটো উপলব্ধ
নাম : সাগরী মাঝি স্বামীর নাম: পাবর্ভতী মাঝি বাড়ির নং : n0144 বয়স : 51 লিঙ্গ : মহিলা			নাম : কাঙ্কু মাঝি পিতার নাম: সেনাপতি মাঝি বাড়ির নং : n0144 বয়স : 47 লিঙ্গ : পুরুষ			নাম : মিনাকী মাঝি স্বামীর নাম: ময়না মাঝি বাড়ির নং : n0153 বয়স : 34 লিঙ্গ : মহিলা		
493	FWC1976711	ফটো উপলব্ধ	494	FWC2300655	ফটো উপলব্ধ	495	FWC1976729	ফটো উপলব্ধ
নাম : আতু মাঝি পিতার নাম: সেনাপতি মাঝি বাড়ির নং : n0144 বয়স : 46 লিঙ্গ : পুরুষ			নাম : অসীমা মাঝি স্বামীর নাম: আতু মাঝি বাড়ির নং : n0144 বয়স : 39 লিঙ্গ : মহিলা			নাম : রেখা মাঝি স্বামীর নাম: অজয় মাঝি বাড়ির নং : n0144 বয়স : 44 লিঙ্গ : মহিলা		
496	WB/36/255/366379	ফটো উপলব্ধ	497	WB/36/255/366249	ফটো উপলব্ধ	498	WSU1702596	ফটো উপলব্ধ
নাম : তপন মাঝি পিতার নাম: হাবু মাঝি বাড়ির নং : n0154 বয়স : 58 লিঙ্গ : পুরুষ			নাম : বীনা মাঝি স্বামীর নাম: তপন মাঝি বাড়ির নং : n0154 বয়স : 53 লিঙ্গ : মহিলা			নাম : সমীর মাঝি পিতার নাম: অজয় মাঝি বাড়ির নং : n0144 বয়স : 29 লিঙ্গ : পুরুষ		
499	FWC1976745	ফটো উপলব্ধ	500	WB/36/255/366036	ফটো উপলব্ধ	501	WB/36/255/366037	ফটো উপলব্ধ
নাম : চাঁপা মাঝি স্বামীর নাম: অনুপ মাঝি বাড়ির নং : n0144 বয়স : 43 লিঙ্গ : মহিলা			নাম : উত্তম মাঝি পিতার নাম: পঞ্চানন মাঝি বাড়ির নং : n0145 বয়স : 54 লিঙ্গ : পুরুষ			নাম : যমুনা মাঝি স্বামীর নাম: উত্তম মাঝি বাড়ির নং : n0145 বয়স : 51 লিঙ্গ : মহিলা		
502	FWC2191989	ফটো উপলব্ধ	503	WSU2395093	ফটো উপলব্ধ	504	WSU0521005	ফটো উপলব্ধ
নাম : তাপস মাঝি পিতার নাম: উত্তম মাঝি বাড়ির নং : n0145 বয়স : 42 লিঙ্গ : পুরুষ			নাম : বাপি মাঝি পিতার নাম: অনিল মাঝি বাড়ির নং : n0141 বয়স : 50 লিঙ্গ : পুরুষ			নাম : বাসুদেব মাঝি পিতার নাম: অনিল মাঝি বাড়ির নং : n0141 বয়স : 49 লিঙ্গ : পুরুষ		
505	FWC2192235	ফটো উপলব্ধ	506	WSU1508175	ফটো উপলব্ধ	507	WSU0522813	ফটো উপলব্ধ
নাম : অষ্টম মাঝি পিতার নাম: দেবেন মাঝি বাড়ির নং : n0129 বয়স : 40 লিঙ্গ : পুরুষ			নাম : শেফালী মাঝি স্বামীর নাম: অষ্টম মাঝি বাড়ির নং : n0129 বয়স : 37 লিঙ্গ : মহিলা			নাম : ষোষ্টম মাঝি পিতার নাম: দেবেন মাঝি বাড়ির নং : n0129 বয়স : 38 লিঙ্গ : পুরুষ		
508	WSU1508050	ফটো উপলব্ধ	509	WB/36/255/366312	ফটো উপলব্ধ	510	WSU2354801	ফটো উপলব্ধ
নাম : রুপা মাঝি স্বামীর নাম: সোষ্টম মাঝি বাড়ির নং : n0129 বয়স : 33 লিঙ্গ : মহিলা			নাম : মেনকা মাঝি স্বামীর নাম: ভৈরব মাঝি বাড়ির নং : n0130 বয়স : 66 লিঙ্গ : মহিলা			নাম : টিয়া রায় স্বামীর নাম: তারকনাথ রায় বাড়ির নং : এন0084 বয়স : 21 লিঙ্গ : মহিলা		



511 নাম : রসময় মাঝি পিতার নাম: কুশধবজ মাঝি বাড়ির নং : n0131 বয়স : 63 লিঙ্গ : পুরুষ ফটো উপলব্ধ	WB/36/255/366469	512 নাম : চাঁদ মাঝি পিতার নাম: রসময় মাঝি বাড়ির নং : n0131 বয়স : 30 লিঙ্গ : পুরুষ ফটো উপলব্ধ	WSU1702661	513 নাম : তাপস মাঝি পিতার নাম: রানু মাঝি বাড়ির নং : n0132 বয়স : 38 লিঙ্গ : পুরুষ ফটো উপলব্ধ	FWC2300945
514 নাম : ছায়া মাঝি স্বামীর নাম: রাম মাঝি বাড়ির নং : n0135 বয়স : 61 লিঙ্গ : মহিলা ফটো উপলব্ধ	WB/36/255/366578	515 নাম : লক্ষী মাঝি স্বামীর নাম: কার্তিক মাঝি বাড়ির নং : n0133 বয়স : 58 লিঙ্গ : মহিলা ফটো উপলব্ধ	WB/36/255/366273	516 নাম : হীরা মাঝি স্বামীর নাম: অরুণ মাঝি বাড়ির নং : n0157 বয়স : 56 লিঙ্গ : মহিলা ফটো উপলব্ধ	WB/36/255/366536
517 নাম : রাধেশ্যাম মাঝি পিতার নাম: অরুন মাঝি বাড়ির নং : n0157 বয়স : 39 লিঙ্গ : পুরুষ ফটো উপলব্ধ	FWC2300812	518 নাম : দিপালী মাঝি স্বামীর নাম: রাধেশ্যাম মাঝি বাড়ির নং : n0157 বয়স : 32 লিঙ্গ : মহিলা ফটো উপলব্ধ	WSU1508324	519 নাম : নিমাই মাঝি পিতার নাম: কালীপদ মাঝি বাড়ির নং : n0156 বয়স : 51 লিঙ্গ : পুরুষ ফটো উপলব্ধ	WB/36/255/366321
520 নাম : বন্দনা মাঝি স্বামীর নাম: কাল্টু মাঝি বাড়ির নং : n0088 বয়স : 39 লিঙ্গ : মহিলা ফটো উপলব্ধ	FWC2300705	521 নাম : কম্পনা মাঝি স্বামীর নাম: বিশ্বনাথ মাঝি বাড়ির নং : n0136 বয়স : 69 লিঙ্গ : মহিলা ফটো উপলব্ধ	WB/36/255/366275	522 নাম : কৃষ্ণা মাঝি পিতার নাম: মহাদেব মাঝি বাড়ির নং : n0115 বয়স : 28 লিঙ্গ : মহিলা ফটো উপলব্ধ	WSU1782879
523 নাম : তাপসী বাগ্দী(মাঝি) স্বামীর নাম: জীবন মাঝি বাড়ির নং : n0133 বয়স : 30 লিঙ্গ : মহিলা ফটো উপলব্ধ	WSU1782887	524 নাম : ছোট্ট মাঝি পিতার নাম: জয়দেব মাঝি বাড়ির নং : n0149 বয়স : 28 লিঙ্গ : পুরুষ ফটো উপলব্ধ	WSU1782929	525 নাম : মল্লিকা মাঝি স্বামীর নাম: রণজিৎ মাঝি বাড়ির নং : n0165 বয়স : 32 লিঙ্গ : মহিলা ফটো উপলব্ধ	WSU1782937
526 নাম : সুকুমার মাঝি পিতার নাম: কালিপদ মাঝি বাড়ির নং : n0158 বয়স : 42 লিঙ্গ : পুরুষ ফটো উপলব্ধ	WSU1609775	527 নাম : সৃজিত মাঝি পিতার নাম: কৃষ্ণ মাঝি বাড়ির নং : n0165 বয়স : 46 লিঙ্গ : পুরুষ ফটো উপলব্ধ	FWC1503036	528 নাম : পূজা মাঝি স্বামীর নাম: খোকন মাঝি বাড়ির নং : n0149 বয়স : 32 লিঙ্গ : মহিলা ফটো উপলব্ধ	WSU1662808
529 নাম : চিকন মাঝি পিতার নাম: ভরনী মাঝি বাড়ির নং : n0136 বয়স : 34 লিঙ্গ : পুরুষ ফটো উপলব্ধ	WSU1508522	530 নাম : কাজলী মাঝি স্বামীর নাম: চিকন মাঝি বাড়ির নং : n0136 বয়স : 32 লিঙ্গ : মহিলা ফটো উপলব্ধ	WSU1782945	531 নাম : মনসা মাঝি পিতার নাম: রাম মাঝি বাড়ির নং : n0169 বয়স : 28 লিঙ্গ : পুরুষ ফটো উপলব্ধ	WSU1782952
532 নাম : হারু মাঝি পিতার নাম: ভরত মাঝি বাড়ির নং : n0170 বয়স : 28 লিঙ্গ : পুরুষ ফটো উপলব্ধ	WSU1782960	533 নাম : সঞ্চয়িতা মাঝি স্বামীর নাম: সাহেব মাঝি বাড়ির নং : n0169 বয়স : 32 লিঙ্গ : মহিলা ফটো উপলব্ধ	WSU1782978	534 নাম : কাজল মাঝি(বাগ্দী) স্বামীর নাম: মানিক মাঝি বাড়ির নং : n0168 বয়স : 31 লিঙ্গ : মহিলা ফটো উপলব্ধ	WSU1783000
535 নাম : মল্লয়া মাঝি স্বামীর নাম: হেমন্ত মাঝি বাড়ির নং : n0111 বয়স : 29 লিঙ্গ : মহিলা ফটো উপলব্ধ	WSU1783018	536 নাম : মনু মাঝি পিতার নাম: প্রহ্লাদ মাঝি বাড়ির নং : n0175 বয়স : 29 লিঙ্গ : পুরুষ ফটো উপলব্ধ	WSU1783026	537 নাম : স্বপ্ন মাঝি পিতার নাম: প্রহ্লাদ মাঝি বাড়ির নং : n0175 বয়স : 32 লিঙ্গ : পুরুষ ফটো উপলব্ধ	WSU1783034
538 নাম : অর্জুন মাঝি পিতার নাম: রনজিৎ মাঝি বাড়ির নং : n0115 বয়স : 28 লিঙ্গ : পুরুষ ফটো উপলব্ধ	WSU1783042	539 নাম : মঞ্জু মাঝি স্বামীর নাম: তুফান মাঝি বাড়ির নং : n0147 বয়স : 30 লিঙ্গ : মহিলা ফটো উপলব্ধ	WSU1783059	540 নাম : রনজিৎ মাঝি পিতার নাম: কুষ্টি মাঝি বাড়ির নং : n0165 বয়স : 43 লিঙ্গ : পুরুষ ফটো উপলব্ধ	FWC1502616

541 নাম : অন্ন মাঝি পিতার নাম: কুশধবজ মাঝি বাড়ির নং : n0136 বয়স : 66 লিঙ্গ : পুরুষ	WB/36/255/366487	ফটো উপলব্ধ	542 নাম : সঞ্জিত মাঝি পিতার নাম: শিবু মাঝি বাড়ির নং : n0116 বয়স : 40 লিঙ্গ : পুরুষ	FWC2192755	ফটো উপলব্ধ	543 নাম : সুভাষ মাঝি পিতার নাম: শিবু মাঝি বাড়ির নং : n0116 বয়স : 54 লিঙ্গ : পুরুষ	WB/36/255/366403	ফটো উপলব্ধ
544 নাম : কবিতা মাঝি স্বামীর নাম: সুভাষ মাঝি বাড়ির নং : n0116 বয়স : 47 লিঙ্গ : মহিলা	FWC1369297	ফটো উপলব্ধ	545 নাম : তাপস মাঝি পিতার নাম: শিবু মাঝি বাড়ির নং : n0116 বয়স : 44 লিঙ্গ : পুরুষ	FWC1369313	ফটো উপলব্ধ	546 নাম : অনিমা মাঝি স্বামীর নাম: দেবেন মাঝি বাড়ির নং : n0165 বয়স : 61 লিঙ্গ : মহিলা	WB/36/255/366255	ফটো উপলব্ধ
547 নাম : বিজয় মাঝি পিতার নাম: দেবেন মাঝি বাড়ির নং : n0165 বয়স : 30 লিঙ্গ : পুরুষ	WSU1609999	ফটো উপলব্ধ	548 নাম : রাজীব মাঝি পিতার নাম: নিমাই মাঝি বাড়ির নং : N0156 বয়স : 27 লিঙ্গ : পুরুষ	WSU1839570	ফটো উপলব্ধ	549 নাম : কার্তিক মাঝি পিতার নাম: সুকুমার মাঝি বাড়ির নং : N0143 বয়স : 27 লিঙ্গ : পুরুষ	WSU1839588	ফটো উপলব্ধ
550 নাম : সুজন মাঝি পিতার নাম: হারু মাঝি বাড়ির নং : N0163 বয়স : 28 লিঙ্গ : পুরুষ	WSU1839596	ফটো উপলব্ধ	551 নাম : চন্দন মাঝি পিতার নাম: দিলীপ মাঝি বাড়ির নং : N0123 বয়স : 28 লিঙ্গ : পুরুষ	WSU1839604	ফটো উপলব্ধ	552 নাম : পূর্ণিমা মাঝি(বাগ্দী) পিতার নাম: শ্রীকান্ত মাঝি বাড়ির নং : N0129 বয়স : 31 লিঙ্গ : মহিলা	WSU1839612	ফটো উপলব্ধ
553 নাম : রণজিৎ মাঝি পিতার নাম: হারু মাঝি বাড়ির নং : n0115 বয়স : 52 লিঙ্গ : পুরুষ	WB/36/255/366497	ফটো উপলব্ধ	554 নাম : অনিমা মাঝি স্বামীর নাম: রণজিৎ মাঝি বাড়ির নং : n0115 বয়স : 50 লিঙ্গ : মহিলা	WB/36/255/366293	ফটো উপলব্ধ	555 নাম : অলক মাঝি পিতার নাম: মনুখ মাঝি বাড়ির নং : n0167 বয়স : 76 লিঙ্গ : পুরুষ	WB/36/255/366591	ফটো উপলব্ধ
556 নাম : শান্তি মাঝি স্বামীর নাম: অলক মাঝি বাড়ির নং : n0167 বয়স : 71 লিঙ্গ : মহিলা	WB/36/255/366423	ফটো উপলব্ধ	557 নাম : সঞ্জিত মাঝি পিতার নাম: গোপাল মাঝি বাড়ির নং : n0166 বয়স : 42 লিঙ্গ : পুরুষ	FWC1977461	ফটো উপলব্ধ	558 নাম : মধুমিতা মাঝি স্বামীর নাম: সঞ্জিত মাঝি বাড়ির নং : n0166 বয়স : 39 লিঙ্গ : মহিলা	FWC2300754	ফটো উপলব্ধ
559 নাম : সুভাষ মাঝি পিতার নাম: পানু মাঝি বাড়ির নং : n0166 বয়স : 50 লিঙ্গ : পুরুষ	WB/36/255/366602	ফটো উপলব্ধ	560 নাম : পূর্ণিমা মাঝি স্বামীর নাম: ভক্তি মাঝি বাড়ির নং : n0114 বয়স : 56 লিঙ্গ : মহিলা	WB/36/255/366351	ফটো উপলব্ধ	561 নাম : সুবরন মাঝি পিতার নাম: ভক্তি মাঝি বাড়ির নং : n0114 বয়স : 36 লিঙ্গ : পুরুষ	FWC2450997	ফটো উপলব্ধ
562 নাম : যশোদা মাঝি স্বামীর নাম: সুবরন মাঝি বাড়ির নং : n0114 বয়স : 31 লিঙ্গ : মহিলা	WSU1508605	ফটো উপলব্ধ	563 নাম : হারু মাঝি পিতার নাম: গোপীনাথ মাঝি বাড়ির নং : n0115 বয়স : 73 লিঙ্গ : পুরুষ	WB/36/255/366165	ফটো উপলব্ধ	564 নাম : বাবলু মাঝি পিতার নাম: রসময় মাঝি বাড়ির নং : n0123 বয়স : 61 লিঙ্গ : পুরুষ	WB/36/255/366253	ফটো উপলব্ধ
565 নাম : চন্দনা মাঝি স্বামীর নাম: বাবলু মাঝি বাড়ির নং : n0123 বয়স : 56 লিঙ্গ : মহিলা	WB/36/255/366120	ফটো উপলব্ধ	566 নাম : দিলীপ মাঝি পিতার নাম: রসময় মাঝি বাড়ির নং : n0123 বয়স : 56 লিঙ্গ : পুরুষ	FWC1368224	ফটো উপলব্ধ	567 নাম : অর্ণিমা বাগ্দী মাঝি স্বামীর নাম: খোকন মাঝি বাড়ির নং : N0135 বয়স : 31 লিঙ্গ : মহিলা	WSU1906379	ফটো উপলব্ধ
568 নাম : মামনি বাগ্দী মাঝি স্বামীর নাম: বিপদভঞ্জন মাঝি বাড়ির নং : N0168 বয়স : 27 লিঙ্গ : মহিলা	WSU1839620	ফটো উপলব্ধ	569 নাম : শিউলী বাগ্দী মাঝি স্বামীর নাম: বলরাম মাঝি বাড়ির নং : N0151 বয়স : 33 লিঙ্গ : মহিলা	WSU1839638	ফটো উপলব্ধ	570 নাম : কাকলি মাঝি পিতার নাম: বাদল মাঝি বাড়ির নং : N0124 বয়স : 30 লিঙ্গ : মহিলা	WSU1839653	ফটো উপলব্ধ

571 নাম : সুজন মাঝি পিতার নাম: দেবেন মাঝি বাড়ির নং : N0165 বয়স : 27 লিঙ্গ : পুরুষ	WSU1839711 ফটো উপলব্ধ	572 নাম : খোকন মাঝি পিতার নাম: জয়দেব মাঝি বাড়ির নং : N0149 বয়স : 28 লিঙ্গ : পুরুষ	WSU1839687 ফটো উপলব্ধ	573 নাম : সহদেব মাঝি পিতার নাম: নয়ন মাঝি বাড়ির নং : N0167 বয়স : 27 লিঙ্গ : পুরুষ	WSU1839695 ফটো উপলব্ধ
574 নাম : শ্রীমন্ত মাঝি পিতার নাম: লখাই মাঝি বাড়ির নং : N0155 বয়স : 32 লিঙ্গ : পুরুষ	WSU1839745 ফটো উপলব্ধ	575 নাম : চন্দনা মাঝি স্বামীর নাম: মনু মাঝি বাড়ির নং : N0175 বয়স : 28 লিঙ্গ : মহিলা	WSU1839752 ফটো উপলব্ধ	576 নাম : ময়না মাঝি স্বামীর নাম: হারু মাঝি বাড়ির নং : N0134 বয়স : 27 লিঙ্গ : মহিলা	WSU1839778 ফটো উপলব্ধ
577 নাম : মিলন মাঝি পিতার নাম: মঙ্গল মাঝি বাড়ির নং : N0152 বয়স : 28 লিঙ্গ : পুরুষ	WSU1839794 ফটো উপলব্ধ	578 নাম : মাণিক মাঝি পিতার নাম: হাবু মাঝি বাড়ির নং : n0154 বয়স : 54 লিঙ্গ : পুরুষ	WB/36/255/366607 ফটো উপলব্ধ	579 নাম : বুধন মাঝি পিতার নাম: মাণিক মাঝি বাড়ির নং : n0154 বয়স : 39 লিঙ্গ : পুরুষ	FWC2300747 ফটো উপলব্ধ
580 নাম : গৌর মাঝি পিতার নাম: হাবু মাঝি বাড়ির নং : n0154 বয়স : 53 লিঙ্গ : পুরুষ	WSU2301554 ফটো উপলব্ধ	581 নাম : জলেশ্বরী মাঝি স্বামীর নাম: গৌর মাঝি বাড়ির নং : n0154 বয়স : 44 লিঙ্গ : মহিলা	FWC2192136 ফটো উপলব্ধ	582 নাম : নিতাই মাঝি পিতার নাম: হাবু মাঝি বাড়ির নং : n0154 বয়স : 51 লিঙ্গ : পুরুষ	WB/36/255/366584 ফটো উপলব্ধ
583 নাম : কালীকৃষ্ণ মাঝি পিতার নাম: ভপন মাঝি বাড়ির নং : এন0160 বয়স : 25 লিঙ্গ : পুরুষ	WSU2278455 ফটো উপলব্ধ	584 নাম : বুদ্ধদেব মাঝি পিতার নাম: অরুণ মাঝি বাড়ির নং : এন0110 বয়স : 23 লিঙ্গ : পুরুষ	WSU2278463 ফটো উপলব্ধ	585 নাম : বলরাম মাঝি পিতার নাম: নেপাল মাঝি বাড়ির নং : এন0124 বয়স : 24 লিঙ্গ : পুরুষ	WSU2278471 ফটো উপলব্ধ
586 নাম : শ্যামলী মাঝি স্বামীর নাম: মাণিক মাঝি বাড়ির নং : n0154 বয়স : 51 লিঙ্গ : মহিলা	WB/36/255/366593 ফটো উপলব্ধ	587 নাম : টুঙ্গা মাঝি স্বামীর নাম: সুভাষ মাঝি বাড়ির নং : n0154 বয়স : 40 লিঙ্গ : মহিলা	FWC2192169 ফটো উপলব্ধ	588 নাম : কালীকৃষ্ণ মাঝি পিতার নাম: শ্রীকান্ত মাঝি বাড়ির নং : এন0168 বয়স : 24 লিঙ্গ : পুরুষ	WSU2278612 ফটো উপলব্ধ
589 নাম : লখাই মাঝি পিতার নাম: ধনপতি মাঝি বাড়ির নং : n0155 বয়স : 61 লিঙ্গ : পুরুষ	WB/36/255/366582 ফটো উপলব্ধ	590 নাম : সুদীপা মাঝি স্বামীর নাম: কৌশিক মাঝি বাড়ির নং : এন0154 বয়স : 22 লিঙ্গ : মহিলা	WSU2278638 ফটো উপলব্ধ	591 নাম : তুফান মাঝি পিতার নাম: হারু মাঝি বাড়ির নং : এন0133 বয়স : 22 লিঙ্গ : পুরুষ	WSU2278497 ফটো উপলব্ধ
592 নাম : সাহেব মাঝি পিতার নাম: মহাদেব মাঝি বাড়ির নং : এন0115 বয়স : 23 লিঙ্গ : পুরুষ	WSU2278505 ফটো উপলব্ধ	593 নাম : কৌশিক মাঝি পিতার নাম: পরিতোষ মাঝি বাড়ির নং : এন0134 বয়স : 23 লিঙ্গ : পুরুষ	WSU2278513 ফটো উপলব্ধ	594 নাম : প্রদীপ কুমার মাঝি পিতার নাম: শ্রীদাম মাঝি বাড়ির নং : এন0172 বয়স : 22 লিঙ্গ : পুরুষ	WSU2278521 ফটো উপলব্ধ
595 নাম : তুষার মাঝি পিতার নাম: কার্তিক মাঝি বাড়ির নং : এন0169 বয়স : 23 লিঙ্গ : পুরুষ	WSU2278539 ফটো উপলব্ধ	596 নাম : সোমনাথ মাঝি পিতার নাম: সাহেব মাঝি বাড়ির নং : এন0169 বয়স : 23 লিঙ্গ : পুরুষ	WSU2278547 ফটো উপলব্ধ	597 নাম : মনি মাঝি স্বামীর নাম: নিতাই মাঝি বাড়ির নং : n0154 বয়স : 43 লিঙ্গ : মহিলা	FWC2192144 ফটো উপলব্ধ
598 নাম : সুভাষ মাঝি মায়ের নাম: লক্ষ্মী মাঝি বাড়ির নং : n0154 বয়স : 43 লিঙ্গ : পুরুষ	FWC1977529 ফটো উপলব্ধ	599 নাম : যমুনা মাঝি স্বামীর নাম: আনন্দ মাঝি বাড়ির নং : এন0126 বয়স : 23 লিঙ্গ : মহিলা	WSU2278570 ফটো উপলব্ধ	600 নাম : মমতা মাঝি পিতার নাম: জগন্নাথ মাঝি বাড়ির নং : এন0167 বয়স : 22 লিঙ্গ : মহিলা	WSU2278588 ফটো উপলব্ধ



601 নাম : রমাই মাঝি পিতার নাম: হাবু মাঝি বাড়ির নং : n0154 বয়স : 56 লিঙ্গ : পুরুষ	WB/36/255/366466	ফটো উপলব্ধ	602 নাম : সৌরভ মাঝি পিতার নাম: তাপস মাঝি বাড়ির নং : N0116 বয়স : 24 লিঙ্গ : পুরুষ	WSU2109957	ফটো উপলব্ধ	603 নাম : লছমী মাঝি স্বামীর নাম: সৌরভ মাঝি বাড়ির নং : N0116 বয়স : 24 লিঙ্গ : মহিলা	WSU2109965	ফটো উপলব্ধ
604 নাম : চম্পা মাঝি স্বামীর নাম: পিরু মাঝি বাড়ির নং : N0153 বয়স : 24 লিঙ্গ : মহিলা	WSU2109981	ফটো উপলব্ধ	605 নাম : সনজিত মাঝি পিতার নাম: বিক্রম মাঝি বাড়ির নং : নং155 বয়স : 24 লিঙ্গ : পুরুষ	WSU2110153	ফটো উপলব্ধ	606 নাম : সঞ্চিত্তা মাঝি স্বামীর নাম: দিলীপ মাঝি বাড়ির নং : নং150 বয়স : 24 লিঙ্গ : মহিলা	WSU2110096	ফটো উপলব্ধ
607 নাম : প্রিয়া মাঝি স্বামীর নাম: প্রদীপ মাঝি বাড়ির নং : নং150 বয়স : 24 লিঙ্গ : মহিলা	WSU2110104	ফটো উপলব্ধ	608 নাম : কাঞ্চন মাঝি স্বামীর নাম: রমাই মাঝি বাড়ির নং : n0154 বয়স : 51 লিঙ্গ : মহিলা	WB/36/255/366251	ফটো উপলব্ধ	609 নাম : অনন্যা মেদ্যা স্বামীর নাম: বিষ্ণু পাল বাড়ির নং : এন0014 বয়স : 29 লিঙ্গ : মহিলা	WSU1700046	ফটো উপলব্ধ
610 নাম : সুদীপা মাঝি স্বামীর নাম: সুকুমার মাঝি বাড়ির নং : এন0120 বয়স : 24 লিঙ্গ : মহিলা	WSU2205094	ফটো উপলব্ধ	611 নাম : মৌসুমী মাঝি স্বামীর নাম: সহদেব মাঝি বাড়ির নং : এন0167 বয়স : 23 লিঙ্গ : মহিলা	WSU2205201	ফটো উপলব্ধ	612 নাম : বৈশাখী মাঝি স্বামীর নাম: খোকন মাঝি বাড়ির নং : এন0154 বয়স : 23 লিঙ্গ : মহিলা	WSU2205177	ফটো উপলব্ধ
613 নাম : গাজন মাঝি পিতার নাম: রবি মাঝি বাড়ির নং : n0138 বয়স : 53 লিঙ্গ : পুরুষ	WB/36/255/366314	ফটো উপলব্ধ	614 নাম : বিশ্বজিৎ মাঝি পিতার নাম: সুভাষ মাঝি বাড়ির নং : এন01560 বয়স : 25 লিঙ্গ : পুরুষ	WSU1980895	ফটো উপলব্ধ	615 নাম : য়েনকা মাঝি স্বামীর নাম: নীলমণি মাঝি বাড়ির নং : n0153 বয়স : 51 লিঙ্গ : মহিলা	WB/36/255/366250	ফটো উপলব্ধ
616 নাম : বীরু মাঝি পিতার নাম: নীলমণি মাঝি বাড়ির নং : n0153 বয়স : 29 লিঙ্গ : পুরুষ	WSU1702588	ফটো উপলব্ধ	617 নাম : জয়ন্ত মাঝি পিতার নাম: ময়না মাঝি বাড়ির নং : এন0127 বয়স : 27 লিঙ্গ : পুরুষ	WSU2025559	ফটো উপলব্ধ	618 নাম : পাণ্ডা মাঝি পিতার নাম: নাড়গোপাল মাঝি বাড়ির নং : n0162 বয়স : 33 লিঙ্গ : পুরুষ	WSU1508084	ফটো উপলব্ধ
619 নাম : ময়না মাঝি স্বামীর নাম: পাণ্ডা মাঝি বাড়ির নং : n0162 বয়স : 31 লিঙ্গ : মহিলা	WSU1508043	ফটো উপলব্ধ	620 নাম : ছবি মাঝি স্বামীর নাম: কার্তিক মাঝি বাড়ির নং : এন018৩ বয়স : 26 লিঙ্গ : মহিলা	WSU1980911	ফটো উপলব্ধ	621 নাম : মনিকা মাঝি স্বামীর নাম: অবিনাশ মাঝি বাড়ির নং : এন0152 বয়স : 25 লিঙ্গ : মহিলা	WSU1980929	ফটো উপলব্ধ
622 নাম : রবিবালা মাঝি স্বামীর নাম: রসময় মাঝি বাড়ির নং : n0123 বয়স : 56 লিঙ্গ : মহিলা	WB/36/255/366186	ফটো উপলব্ধ	623 নাম : রাহুল মাঝি পিতার নাম: মহাদেব মাঝি বাড়ির নং : এন0136 বয়স : 25 লিঙ্গ : পুরুষ	WSU2036408	ফটো উপলব্ধ	624 নাম : পিরু মাঝি পিতার নাম: নীলমণি মাঝি বাড়ির নং : n0153 বয়স : 32 লিঙ্গ : পুরুষ	WSU1610088	ফটো উপলব্ধ
625 নাম : হরিদাস মাঝি পিতার নাম: তপন মাঝি বাড়ির নং : n0154 বয়স : 31 লিঙ্গ : পুরুষ	WSU1508134	ফটো উপলব্ধ	626 নাম : বিশ্বজিৎ মাঝি পিতার নাম: কার্তিক মাঝি বাড়ির নং : N0171 বয়স : 27 লিঙ্গ : পুরুষ	WSU1906395	ফটো উপলব্ধ	627 নাম : প্রদীপ মাঝি পিতার নাম: স্বপন মাঝি বাড়ির নং : n0150 বয়স : 33 লিঙ্গ : পুরুষ	WSU1508365	ফটো উপলব্ধ
628 নাম : দিলীপ মাঝি পিতার নাম: স্বপন মাঝি বাড়ির নং : n0150 বয়স : 32 লিঙ্গ : পুরুষ	WSU1508373	ফটো উপলব্ধ	629 নাম : তুষার মাঝি পিতার নাম: বাদল মাঝি বাড়ির নং : n0124 বয়স : 28 লিঙ্গ : পুরুষ	WSU1782838	ফটো উপলব্ধ	630 নাম : দোলন রায়(মাঝি) স্বামীর নাম: হারু মাঝি বাড়ির নং : n0119 বয়স : 28 লিঙ্গ : মহিলা	WSU1782853	ফটো উপলব্ধ

631 নাম : কুম্পা মাঝি স্বামীর নাম: গাজন মাঝি বাড়ির নং : n0138 বয়স : 42 লিঙ্গ : মহিলা	FWC2192086 ফটো উপলব্ধ	632 নাম : গোপাল মাঝি পিতার নাম: কমল মাঝি বাড়ির নং : n0139 বয়স : 57 লিঙ্গ : পুরুষ	WB/36/255/366166 ফটো উপলব্ধ	633 নাম : স্বপন মাঝি স্বামীর নাম: কৃষ্ণ মাঝি বাড়ির নং : n0165 বয়স : 71 লিঙ্গ : মহিলা	WB/36/255/366235 ফটো উপলব্ধ
634 নাম : বিশুজিৎ মাঝি পিতার নাম: কৃষ্ণ মাঝি বাড়ির নং : n0165 বয়স : 51 লিঙ্গ : পুরুষ	WB/36/255/366608 ফটো উপলব্ধ	635 নাম : দেবেন মাঝি পিতার নাম: ফেলু মাঝি বাড়ির নং : n0165 বয়স : 66 লিঙ্গ : পুরুষ	WB/36/255/366443 ফটো উপলব্ধ	636 নাম : মদন মাঝি পিতার নাম: সাগর মাঝি বাড়ির নং : n0160 বয়স : 79 লিঙ্গ : পুরুষ	WB/36/255/366522 ফটো উপলব্ধ
637 নাম : উমা মাঝি স্বামীর নাম: মদন মাঝি বাড়ির নং : n0160 বয়স : 71 লিঙ্গ : মহিলা	WB/36/255/366136 ফটো উপলব্ধ	638 নাম : প্রতিমা মাঝি স্বামীর নাম: তপন মাঝি বাড়ির নং : n0160 বয়স : 51 লিঙ্গ : মহিলা	WB/36/255/366201 ফটো উপলব্ধ	639 নাম : সুভাষ মাঝি পিতার নাম: মদন মাঝি বাড়ির নং : n0160 বয়স : 50 লিঙ্গ : পুরুষ	WB/36/255/366212 ফটো উপলব্ধ
640 নাম : দিনবন্ধু মাঝি পিতার নাম: বিভূতি মাঝি বাড়ির নং : n0160 বয়স : 39 লিঙ্গ : পুরুষ	FWC2300788 ফটো উপলব্ধ	641 নাম : সূর্য মাঝি পিতার নাম: বিভূতি মাঝি বাড়ির নং : n0160 বয়স : 35 লিঙ্গ : পুরুষ	WSU1186980 ফটো উপলব্ধ	642 নাম : কদম মাঝি স্বামীর নাম: সূর্য মাঝি বাড়ির নং : n0160 বয়স : 34 লিঙ্গ : মহিলা	WSU1508472 ফটো উপলব্ধ
643 নাম : চাঁপা মাঝি স্বামীর নাম: দীনবন্ধু মাঝি বাড়ির নং : n0160 বয়স : 33 লিঙ্গ : মহিলা	WSU1508381 ফটো উপলব্ধ	644 নাম : গণেশ মাঝি পিতার নাম: করুণা মাঝি বাড়ির নং : n0161 বয়স : 63 লিঙ্গ : পুরুষ	WB/36/255/366524 ফটো উপলব্ধ	645 নাম : ছবি মাঝি স্বামীর নাম: পার্বতী মাঝি বাড়ির নং : n0161 বয়স : 56 লিঙ্গ : মহিলা	WB/36/255/366572 ফটো উপলব্ধ
646 নাম : বাসন্তী মাঝি স্বামীর নাম: বিক্রমজিৎ মাঝি বাড়ির নং : n0155 বয়স : 40 লিঙ্গ : মহিলা	FWC2192185 ফটো উপলব্ধ	647 নাম : তিলকা মাঝি স্বামীর নাম: মদন মাঝি বাড়ির নং : n0156 বয়স : 69 লিঙ্গ : মহিলা	WB/36/255/366462 ফটো উপলব্ধ	648 নাম : পদ্মা মাঝি স্বামীর নাম: খোকন মাঝি বাড়ির নং : n0156 বয়স : 38 লিঙ্গ : মহিলা	WSU0521864 ফটো উপলব্ধ
649 নাম : কৃষ্ণা মাঝি পিতার নাম: মদন মাঝি বাড়ির নং : n0156 বয়স : 38 লিঙ্গ : মহিলা	FWC2300952 ফটো উপলব্ধ	650 নাম : চম্পা মাঝি স্বামীর নাম: নিমাই মাঝি বাড়ির নং : n0156 বয়স : 47 লিঙ্গ : মহিলা	FWC1369529 ফটো উপলব্ধ	651 নাম : অরুণ মাঝি পিতার নাম: ইন্দ্র মাঝি বাড়ির নং : n0157 বয়স : 61 লিঙ্গ : পুরুষ	WB/36/255/366063 ফটো উপলব্ধ
652 নাম : লক্ষী মাঝি স্বামীর নাম: কার্তিক মাঝি বাড়ির নং : n0158 বয়স : 47 লিঙ্গ : মহিলা	FWC1369263 ফটো উপলব্ধ	653 নাম : রাহুল মাঝি পিতার নাম: সুকুমার মাঝি বাড়ির নং : এন0158 বয়স : 22 লিঙ্গ : পুরুষ	WSU2422897 ফটো উপলব্ধ	654 নাম : শ্রীকান্ত মাঝি পিতার নাম: গণেশ মাঝি বাড়ির নং : n0161 বয়স : 39 লিঙ্গ : পুরুষ	FWC2300820 ফটো উপলব্ধ
655 নাম : রাশী মাঝি স্বামীর নাম: শ্রীকান্ত মাঝি বাড়ির নং : n0161 বয়স : 33 লিঙ্গ : মহিলা	WSU1508241 ফটো উপলব্ধ	656 নাম : টগরী মাঝি স্বামীর নাম: তোতন মাঝি বাড়ির নং : n0161 বয়স : 34 লিঙ্গ : মহিলা	WSU1609833 ফটো উপলব্ধ	657 নাম : আরতি মাঝি স্বামীর নাম: নাড়গোপাল মাঝি বাড়ির নং : n0162 বয়স : 51 লিঙ্গ : মহিলা	WB/36/255/366493 ফটো উপলব্ধ
658 নাম : করিশা মাঝি স্বামীর নাম: সৃজন মাঝি বাড়ির নং : এন0163 বয়স : 21 লিঙ্গ : মহিলা	WSU2363422 ফটো উপলব্ধ	659 নাম : সুপ্রিয়া মাঝি পিতার নাম: তাপস মাঝি বাড়ির নং : এন0155 বয়স : 25 লিঙ্গ : মহিলা	WSU2363455 ফটো উপলব্ধ	660 নাম : হেমন্ত মাঝি পিতার নাম: কার্তিক মাঝি বাড়ির নং : এন0153 বয়স : 22 লিঙ্গ : পুরুষ	WSU2363521 ফটো উপলব্ধ



661 নাম : পদ্মা মাঝি স্বামীর নাম: দেবকুমার মাঝি বাড়ির নং : এন0164 বয়স : 21 লিঙ্গ : মহিলা	WSU2363554 ফটো উপলব্ধ	662 নাম : দীপঙ্কর মাঝি পিতার নাম: গাজন মাঝি বাড়ির নং : এন0138 বয়স : 22 লিঙ্গ : পুরুষ	WSU2324028 ফটো উপলব্ধ	663 নাম : অর্চনা মাঝি স্বামীর নাম: লখাই মাঝি বাড়ির নং : n0155 বয়স : 53 লিঙ্গ : মহিলা	WB/36/255/366647 ফটো উপলব্ধ
664 নাম : অনুশ্রী মাঝি স্বামীর নাম: মহাদেব মাঝি বাড়ির নং : এন0123 বয়স : 23 লিঙ্গ : মহিলা	WSU2363943 ফটো উপলব্ধ	665 নাম : সান্ত্বনা মাঝি স্বামীর নাম: কালীকৃষ্ণ মাঝি বাড়ির নং : এন0168 বয়স : 22 লিঙ্গ : মহিলা	WSU2363653 ফটো উপলব্ধ	666 নাম : সৌরভ মাঝি পিতার নাম: মহাদেব মাঝি বাড়ির নং : এন0001 বয়স : 21 লিঙ্গ : পুরুষ	WSU2363620 ফটো উপলব্ধ
667 নাম : সহদেব মাঝি পিতার নাম: গৌর মাঝি বাড়ির নং : এন0154 বয়স : 23 লিঙ্গ : পুরুষ	WSU2363703 ফটো উপলব্ধ	668 নাম : বাপী মাঝি পিতার নাম: ধনপতি মাঝি বাড়ির নং : n0155 বয়স : 54 লিঙ্গ : পুরুষ	WB/36/255/366565 ফটো উপলব্ধ	669 নাম : রাজু মাঝি পিতার নাম: সুশীল মাঝি বাড়ির নং : n0126 বয়স : 31 লিঙ্গ : পুরুষ	WSU1508118 ফটো উপলব্ধ
670 নাম : রীনা মাঝি স্বামীর নাম: বিশ্বজিৎ মাঝি বাড়ির নং : এন0160 বয়স : 23 লিঙ্গ : মহিলা	WSU2363604 ফটো উপলব্ধ	671 নাম : সোমা মাঝি স্বামীর নাম: রাজীব মাঝি বাড়ির নং : এন0156 বয়স : 23 লিঙ্গ : মহিলা	WSU2319465 ফটো উপলব্ধ	672 নাম : কালিপদ মাঝি পিতার নাম: অনিল মাঝি বাড়ির নং : n0150 বয়স : 44 লিঙ্গ : পুরুষ	FWC2191906 ফটো উপলব্ধ
673 নাম : রিতা মাঝি স্বামীর নাম: কালিপদ মাঝি বাড়ির নং : n0150 বয়স : 39 লিঙ্গ : মহিলা	FWC2300762 ফটো উপলব্ধ	674 নাম : রাহুল মাঝি পিতার নাম: কালিপদ মাঝি বাড়ির নং : এন0150 বয়স : 20 লিঙ্গ : পুরুষ	WSU2405710 ফটো উপলব্ধ	675 নাম : জবা মাঝি স্বামীর নাম: পিন্টু মাঝি বাড়ির নং : n0162 বয়স : 32 লিঙ্গ : মহিলা	WSU1508258 ফটো উপলব্ধ
676 নাম : কল্পনা মাঝি স্বামীর নাম: দিলীপ মাঝি বাড়ির নং : n0163 বয়স : 56 লিঙ্গ : মহিলা	FWC2192219 ফটো উপলব্ধ	677 নাম : রাম মাঝি পিতার নাম: শ্রীপতি মাঝি বাড়ির নং : n0169 বয়স : 74 লিঙ্গ : পুরুষ	FWC2363273 ফটো উপলব্ধ	678 নাম : তাপসী মাঝি স্বামীর নাম: রাম মাঝি বাড়ির নং : n0169 বয়স : 70 লিঙ্গ : মহিলা	WB/36/255/366333 ফটো উপলব্ধ
679 নাম : শান্তি মাঝি পিতার নাম: গঙ্গা মাঝি বাড়ির নং : n0169 বয়স : 57 লিঙ্গ : পুরুষ	WB/36/255/366105 ফটো উপলব্ধ	680 নাম : মমতা মাঝি স্বামীর নাম: শান্তি মাঝি বাড়ির নং : n0169 বয়স : 51 লিঙ্গ : মহিলা	WB/36/255/366420 ফটো উপলব্ধ	681 নাম : কার্তিক মাঝি পিতার নাম: গঙ্গা মাঝি বাড়ির নং : n0169 বয়স : 55 লিঙ্গ : পুরুষ	WB/36/255/366381 ফটো উপলব্ধ
682 নাম : সঞ্জয় মাঝি পিতার নাম: গঙ্গা মাঝি বাড়ির নং : n0169 বয়স : 51 লিঙ্গ : পুরুষ	WB/36/255/366622 ফটো উপলব্ধ	683 নাম : সাহেব মাঝি পিতার নাম: গঙ্গা মাঝি বাড়ির নং : n0169 বয়স : 35 লিঙ্গ : পুরুষ	WSU1258094 ফটো উপলব্ধ	684 নাম : ভরত মাঝি পিতার নাম: শ্রীপতি মাঝি বাড়ির নং : n0170 বয়স : 69 লিঙ্গ : পুরুষ	WB/36/255/366475 ফটো উপলব্ধ
685 নাম : প্রতিমা মাঝি স্বামীর নাম: ভরত মাঝি বাড়ির নং : n0170 বয়স : 61 লিঙ্গ : মহিলা	FWC1369230 ফটো উপলব্ধ	686 নাম : সখি মাঝি স্বামীর নাম: সেনাপতি মাঝি বাড়ির নং : n0170 বয়স : 67 লিঙ্গ : মহিলা	WB/36/255/366561 ফটো উপলব্ধ	687 নাম : কাজল মাঝি স্বামীর নাম: কার্তিক মাঝি বাড়ির নং : n0170 বয়স : 50 লিঙ্গ : মহিলা	WB/36/255/366421 ফটো উপলব্ধ
688 নাম : মিতা মাঝি স্বামীর নাম: সঞ্জয় মাঝি বাড়ির নং : n0170 বয়স : 46 লিঙ্গ : মহিলা	FWC1976802 ফটো উপলব্ধ	689 নাম : তুলসী মাঝি স্বামীর নাম: পীকু মাঝি বাড়ির নং : n0171 বয়স : 76 লিঙ্গ : মহিলা	FWC2363265 ফটো উপলব্ধ	690 নাম : কার্তিক মাঝি পিতার নাম: পীকু মাঝি বাড়ির নং : n0171 বয়স : 57 লিঙ্গ : পুরুষ	WB/36/255/366448 ফটো উপলব্ধ

691 নাম : মিনতি মাঝি স্বামীর নাম: কার্তিক মাঝি বাড়ির নং : n0171 বয়স : 51 লিঙ্গ : মহিলা	WB/36/255/366471	ফটো উপলব্ধ	692 নাম : পিন্টু মাঝি পিতার নাম: নাড়গোপাল মাঝি বাড়ির নং : n0162 বয়স : 34 লিঙ্গ : পুরুষ	WSU1508035	ফটো উপলব্ধ	693 নাম : সাবিত্রী মাঝি স্বামীর নাম: শ্রীকান্ত মাঝি বাড়ির নং : n0168 বয়স : 43 লিঙ্গ : মহিলা	FWC2192029	ফটো উপলব্ধ
694 নাম : সত্যবান মাঝি পিতার নাম: কালীপদ মাঝি বাড়ির নং : n0168 বয়স : 69 লিঙ্গ : পুরুষ	WB/36/255/366460	ফটো উপলব্ধ	695 নাম : পূর্বমা মাঝি স্বামীর নাম: সত্যবান মাঝি বাড়ির নং : n0168 বয়স : 61 লিঙ্গ : মহিলা	FWC1369438	ফটো উপলব্ধ	696 নাম : মানিক মাঝি পিতার নাম: সত্যবান মাঝি বাড়ির নং : n0168 বয়স : 31 লিঙ্গ : পুরুষ	WSU1508647	ফটো উপলব্ধ
697 নাম : বচন মাঝি পিতার নাম: সত্যবালা মাঝি বাড়ির নং : n0168 বয়স : 39 লিঙ্গ : পুরুষ	FWC2300804	ফটো উপলব্ধ	698 নাম : সরস্বতী মাঝি স্বামীর নাম: বচন মাঝি বাড়ির নং : n0168 বয়স : 35 লিঙ্গ : মহিলা	WSU1258003	ফটো উপলব্ধ	699 নাম : লক্ষ্মীনারান মাঝি পিতার নাম: রাম মাঝি বাড়ির নং : n0135 বয়স : 35 লিঙ্গ : পুরুষ	WSU1422567	ফটো উপলব্ধ
700 নাম : খোকন মাঝি পিতার নাম: রাম মাঝি বাড়ির নং : n0135 বয়স : 31 লিঙ্গ : পুরুষ	WSU1508183	ফটো উপলব্ধ	701 নাম : রূপালী মাঝি স্বামীর নাম: লক্ষ্মীনারায়ন মাঝি বাড়ির নং : n0135 বয়স : 32 লিঙ্গ : মহিলা	WSU1508266	ফটো উপলব্ধ	702 নাম : বিশ্বনাথ মাঝি পিতার নাম: কুশধবজ মাঝি বাড়ির নং : n0136 বয়স : 75 লিঙ্গ : পুরুষ	WB/36/255/366383	ফটো উপলব্ধ
703 নাম : সুশান্ত মাঝি পিতার নাম: বিশ্বনাথ মাঝি বাড়ির নং : n0136 বয়স : 44 লিঙ্গ : পুরুষ	FWC1976760	ফটো উপলব্ধ	704 নাম : মল্লিকা মাঝি স্বামীর নাম: সুশান্ত মাঝি বাড়ির নং : n0136 বয়স : 42 লিঙ্গ : মহিলা	FWC2191922	ফটো উপলব্ধ	705 নাম : তরলী মাঝি পিতার নাম: কুশধবজ মাঝি বাড়ির নং : n0136 বয়স : 73 লিঙ্গ : পুরুষ	WB/36/255/366609	ফটো উপলব্ধ
706 নাম : তাপস মাঝি পিতার নাম: ধনপতি মাঝি বাড়ির নং : n0155 বয়স : 52 লিঙ্গ : পুরুষ	WB/36/255/366551	ফটো উপলব্ধ	707 নাম : কাজল মাঝি স্বামীর নাম: তাপস মাঝি বাড়ির নং : n0155 বয়স : 50 লিঙ্গ : মহিলা	FWC1368471	ফটো উপলব্ধ	708 নাম : বিক্রমজিৎ মাঝি পিতার নাম: ধনপতি মাঝি বাড়ির নং : n0155 বয়স : 46 লিঙ্গ : পুরুষ	FWC1369321	ফটো উপলব্ধ
709 নাম : শকুন্তলা মাঝি স্বামীর নাম: রনজিৎ মাঝি বাড়ির নং : n0174 বয়স : 43 লিঙ্গ : মহিলা	FWC2192292	ফটো উপলব্ধ	710 নাম : অনিতা মাঝি স্বামীর নাম: সঞ্জিত মাঝি বাড়ির নং : n0174 বয়স : 41 লিঙ্গ : মহিলা	FWC2192300	ফটো উপলব্ধ	711 নাম : প্রহ্লাদ মাঝি পিতার নাম: হাবু মাঝি বাড়ির নং : n0175 বয়স : 52 লিঙ্গ : পুরুষ	FWC1976968	ফটো উপলব্ধ
712 নাম : সখি মাঝি স্বামীর নাম: প্রহ্লাদ মাঝি বাড়ির নং : n0175 বয়স : 50 লিঙ্গ : মহিলা	WB/36/255/366638	ফটো উপলব্ধ	713 নাম : দিসু মাঝি পিতার নাম: গুইরাম মাঝি বাড়ির নং : n0176 বয়স : 56 লিঙ্গ : পুরুষ	FWC2363281	ফটো উপলব্ধ	714 নাম : মনি মাঝি স্বামীর নাম: দিসু মাঝি বাড়ির নং : n0176 বয়স : 55 লিঙ্গ : মহিলা	WB/36/255/366694	ফটো উপলব্ধ
715 নাম : পাঁচকড়ি মাঝি পিতার নাম: জানকি মাঝি বাড়ির নং : n0177 বয়স : 57 লিঙ্গ : পুরুষ	WB/36/255/366688	ফটো উপলব্ধ	716 নাম : শিবানী মাঝি স্বামীর নাম: গোপাল মাঝি বাড়ির নং : n0151 বয়স : 61 লিঙ্গ : মহিলা	WB/36/255/366197	ফটো উপলব্ধ	717 নাম : শ্রীকান্ত মাঝি পিতার নাম: গোপাল মাঝি বাড়ির নং : n0151 বয়স : 40 লিঙ্গ : পুরুষ	FWC2300697	ফটো উপলব্ধ
718 নাম : সরস্বতী মাঝি স্বামীর নাম: শ্রীকান্ত মাঝি বাড়ির নং : n0151 বয়স : 37 লিঙ্গ : মহিলা	WSU1508654	ফটো উপলব্ধ	719 নাম : বলরাম মাঝি পিতার নাম: গোপাল মাঝি বাড়ির নং : n0151 বয়স : 35 লিঙ্গ : পুরুষ	WSU1609932	ফটো উপলব্ধ	720 নাম : মধুমিতা মাঝি স্বামীর নাম: বিকাশ মাঝি বাড়ির নং : n0151 বয়স : 32 লিঙ্গ : মহিলা	WSU1609890	ফটো উপলব্ধ



721	WB/36/255/366018	নাম : মঙ্গল মাঝি পিতার নাম: নবকুমার মাঝি বাড়ির নং : n0152 বয়স : 56 লিঙ্গ : পুরুষ	ফটো উপলব্ধ	722	WB/36/255/366254	নাম : চিত্তা মাঝি স্বামীর নাম: মঙ্গল মাঝি বাড়ির নং : n0152 বয়স : 51 লিঙ্গ : মহিলা	ফটো উপলব্ধ	723	WSU1508449	নাম : অবিনাশ মাঝি পিতার নাম: মঙ্গল মাঝি বাড়ির নং : n0152 বয়স : 31 লিঙ্গ : পুরুষ	ফটো উপলব্ধ
724	FWC1369560	নাম : সুভাষ মাঝি পিতার নাম: নবকুমার মাঝি বাড়ির নং : n0152 বয়স : 46 লিঙ্গ : পুরুষ	ফটো উপলব্ধ	725	WB/36/255/366124	নাম : শশাঙ্ক মাঝি পিতার নাম: শক্তিপদ মাঝি বাড়ির নং : n0153 বয়স : 73 লিঙ্গ : পুরুষ	ফটো উপলব্ধ	726	FWC2300770	নাম : পাঁচুগোপাল মাঝি পিতার নাম: শশাঙ্ক মাঝি বাড়ির নং : n0153 বয়স : 39 লিঙ্গ : পুরুষ	ফটো উপলব্ধ
727	WSU1508456	নাম : সরস্বতী মাঝি স্বামীর নাম: পাঁচুগোপাল মাঝি বাড়ির নং : n0153 বয়স : 37 লিঙ্গ : মহিলা	ফটো উপলব্ধ	728	WB/36/255/366268	নাম : অসীম মাঝি পিতার নাম: শক্তিপদ মাঝি বাড়ির নং : n0153 বয়স : 66 লিঙ্গ : পুরুষ	ফটো উপলব্ধ	729	FWC2450955	নাম : ময়না মাঝি পিতার নাম: অসীম মাঝি বাড়ির নং : n0153 বয়স : 38 লিঙ্গ : মহিলা	ফটো উপলব্ধ
730	WB/36/255/366569	নাম : হারু মাঝি পিতার নাম: শক্তি মাঝি বাড়ির নং : n0163 বয়স : 51 লিঙ্গ : পুরুষ	ফটো উপলব্ধ	731	FWC1976935	নাম : অনিমা মাঝি স্বামীর নাম: হারু মাঝি বাড়ির নং : n0163 বয়স : 47 লিঙ্গ : মহিলা	ফটো উপলব্ধ	732	FWC2192227	নাম : পাত্তু মাঝি পিতার নাম: শক্তিপদ মাঝি বাড়ির নং : n0163 বয়স : 40 লিঙ্গ : পুরুষ	ফটো উপলব্ধ
733	FWC2300689	নাম : জবা মাঝি স্বামীর নাম: পাত্তু মাঝি বাড়ির নং : n0163 বয়স : 39 লিঙ্গ : মহিলা	ফটো উপলব্ধ	734	WB/36/255/366567	নাম : অষ্টম মাঝি পিতার নাম: নলিন মাঝি বাড়ির নং : n0164 বয়স : 61 লিঙ্গ : পুরুষ	ফটো উপলব্ধ	735	WB/36/255/366176	নাম : পুতুল মাঝি স্বামীর নাম: অষ্টম মাঝি বাড়ির নং : n0164 বয়স : 56 লিঙ্গ : মহিলা	ফটো উপলব্ধ
736	WSU1508217	নাম : দেব কুমার মাঝি পিতার নাম: অষ্টম মাঝি বাড়ির নং : n0164 বয়স : 31 লিঙ্গ : পুরুষ	ফটো উপলব্ধ	737	WSU2405686	নাম : বিকাশ মাঝি পিতার নাম: বিশ্বজিৎ মাঝি বাড়ির নং : এন0165 বয়স : 20 লিঙ্গ : পুরুষ	ফটো উপলব্ধ	738	WB/36/255/366695	নাম : রতিবালা মাঝি স্বামীর নাম: পাঁচকড়ি মাঝি বাড়ির নং : n0177 বয়স : 54 লিঙ্গ : মহিলা	ফটো উপলব্ধ
739	WSU1422575	নাম : কঞ্চমোহন মাঝি পিতার নাম: পাঁচকড়ি মাঝি বাড়ির নং : n0177 বয়স : 32 লিঙ্গ : পুরুষ	ফটো উপলব্ধ	740	WSU1508563	নাম : সান্ত্বনা মাঝি স্বামীর নাম: কঞ্চমোহন মাঝি বাড়ির নং : n0177 বয়স : 31 লিঙ্গ : মহিলা	ফটো উপলব্ধ	741	WB/36/255/366062	নাম : নেউল মাঝি পিতার নাম: ক্ষুদিরাম মাঝি বাড়ির নং : n0178 বয়স : 66 লিঙ্গ : পুরুষ	ফটো উপলব্ধ
742	WB/36/255/366537	নাম : রুপা মাঝি স্বামীর নাম: নেউল মাঝি বাড়ির নং : n0178 বয়স : 56 লিঙ্গ : মহিলা	ফটো উপলব্ধ	743	WSU2205136	নাম : বৃষ্টি মাঝি স্বামীর নাম: ছোট্ট মাঝি বাড়ির নং : এন0149 বয়স : 24 লিঙ্গ : মহিলা	ফটো উপলব্ধ	744	WSU2278422	নাম : শচীন মাঝি পিতার নাম: তাপস মাঝি বাড়ির নং : এন0116 বয়স : 22 লিঙ্গ : পুরুষ	ফটো উপলব্ধ
745	WSU2427797	নাম : রাণী মাঝি স্বামীর নাম: সচীন মাঝি বাড়ির নং : এন0116 বয়স : 21 লিঙ্গ : মহিলা	ফটো উপলব্ধ	746	WSU2278562	নাম : মিলন মাঝি পিতার নাম: হারু মাঝি বাড়ির নং : এন0163 বয়স : 22 লিঙ্গ : পুরুষ	ফটো উপলব্ধ	747	YYS2029627	নাম : কুমারী মাঝি স্বামীর নাম: অর্জুন মাঝি বাড়ির নং : এন0115 বয়স : 25 লিঙ্গ : মহিলা	ফটো উপলব্ধ
748	WSU2328847	নাম : বুদ্ধদেব বাগ পিতার নাম: ফকির বাগ বাড়ির নং : এন0118 বয়স : 22 লিঙ্গ : পুরুষ	ফটো উপলব্ধ	749	WSU2363489	নাম : রানী মাঝি স্বামীর নাম: তুষার মাঝি বাড়ির নং : এন0124 বয়স : 21 লিঙ্গ : মহিলা	ফটো উপলব্ধ	750	WSU1933126	নাম : মামনি বাপ্দী মাঝি স্বামীর নাম: সমীর মাঝি বাড়ির নং : N0144 বয়স : 26 লিঙ্গ : মহিলা	ফটো উপলব্ধ



751 নাম : লতা মাঝি স্বামীর নাম: মিলন মাঝি বাড়ির নং : N0152 বয়স : 26 লিঙ্গ : মহিলা	WSU1933084 ফটো উপলব্ধ	752 নাম : অসীমা মাঝি স্বামীর নাম: হরিদাস মাঝি বাড়ির নং : N0154 বয়স : 27 লিঙ্গ : মহিলা	WSU1933159 ফটো উপলব্ধ	753 নাম : কার্তিক মাঝি পিতার নাম: লক্ষীনারায়ন মাঝি বাড়ির নং : N0138 বয়স : 27 লিঙ্গ : পুরুষ	WSU1906403 ফটো উপলব্ধ
754 নাম : মন্দিরা মাঝি স্বামীর নাম: কার্তিক মাঝি বাড়ির নং : এন0138 বয়স : 20 লিঙ্গ : মহিলা	WSU2439248 ফটো উপলব্ধ	755 নাম : রিনা মাঝি স্বামীর নাম: দীপঙ্কর মাঝি বাড়ির নং : এন0138 বয়স : 20 লিঙ্গ : মহিলা	WSU2443026 ফটো উপলব্ধ	756 নাম : খোকন মাঝি পিতার নাম: মানিক মাঝি বাড়ির নং : N0154 বয়স : 26 লিঙ্গ : পুরুষ	WSU1933027 ফটো উপলব্ধ
757 নাম : কৃষ্ণ মাঝি পিতার নাম: শ্যামাপদ মাঝি বাড়ির নং : এন0140 বয়স : 25 লিঙ্গ : পুরুষ	WSU1980879 ফটো উপলব্ধ	758 নাম : প্রশান্ত মাঝি পিতার নাম: বাসুদেব মাঝি বাড়ির নং : এন0140 বয়স : 20 লিঙ্গ : পুরুষ	WSU2405736 ফটো উপলব্ধ	759 নাম : সন্তোষ মাঝি পিতার নাম: বাপী মাঝি বাড়ির নং : N0127 বয়স : 26 লিঙ্গ : পুরুষ	WSU1963743 ফটো উপলব্ধ
760 নাম : মুনমুন মাঝি স্বামীর নাম: মনসা মাঝি বাড়ির নং : N0169 বয়স : 26 লিঙ্গ : মহিলা	WSU1964121 ফটো উপলব্ধ	761 নাম : মঞ্জল মাঝি পিতার নাম: অন্ন মাঝি বাড়ির নং : N0136 বয়স : 26 লিঙ্গ : পুরুষ	WSU1962562 ফটো উপলব্ধ	762 নাম : শুভেন্দু মাঝি পিতার নাম: সুশান্ত মাঝি বাড়ির নং : এন0136 বয়স : 20 লিঙ্গ : পুরুষ	WSU2405694 ফটো উপলব্ধ
763 নাম : রিঙ্কু মাঝি পিতার নাম: শান্তি মাঝি বাড়ির নং : N0169 বয়স : 28 লিঙ্গ : মহিলা	WSU1906437 ফটো উপলব্ধ	764 নাম : শবরী মাঝি পিতার নাম: রমাই মাঝি বাড়ির নং : N0154 বয়স : 28 লিঙ্গ : মহিলা	WSU1906445 ফটো উপলব্ধ	765 নাম : বেহুলা মাঝি স্বামীর নাম: হিরণ মাঝি বাড়ির নং : N0142 বয়স : 28 লিঙ্গ : মহিলা	WSU1906452 ফটো উপলব্ধ
766 নাম : আরতি মাঝি স্বামীর নাম: করুণা মাঝি বাড়ির নং : n0161 বয়স : 83 লিঙ্গ : মহিলা	WB/36/255/366137 ফটো উপলব্ধ	767 নাম : শকুন্তলা মাঝি স্বামীর নাম: বন্টু মাঝি বাড়ির নং : N0175 বয়স : 27 লিঙ্গ : মহিলা	WSU1839786 ফটো উপলব্ধ	768 নাম : ননীবালা মাঝি স্বামীর নাম: নয়ন মাঝি বাড়ির নং : n0167 বয়স : 57 লিঙ্গ : মহিলা	WB/36/255/366509 ফটো উপলব্ধ
769 নাম : কনক মাঝি স্বামীর নাম: মদন মাঝি বাড়ির নং : n0167 বয়স : 71 লিঙ্গ : মহিলা	WB/36/255/366422 ফটো উপলব্ধ	770 নাম : ষষ্ঠী মাঝি স্বামীর নাম: উত্তম মাঝি বাড়ির নং : n0167 বয়স : 51 লিঙ্গ : মহিলা	WB/36/255/366198 ফটো উপলব্ধ	771 নাম : ভন্থল মাঝি পিতার নাম: মদন মাঝি বাড়ির নং : n0167 বয়স : 51 লিঙ্গ : পুরুষ	WB/36/255/366256 ফটো উপলব্ধ
772 নাম : বিমলা মাঝি স্বামীর নাম: ভন্থল মাঝি বাড়ির নং : n0167 বয়স : 50 লিঙ্গ : মহিলা	WB/36/255/366252 ফটো উপলব্ধ	773 নাম : কাজল মাঝি পিতার নাম: ভন্থল মাঝি বাড়ির নং : n0167 বয়স : 32 লিঙ্গ : পুরুষ	WSU1610070 ফটো উপলব্ধ	774 নাম : পৌরী মাঝি স্বামীর নাম: কাজল মাঝি বাড়ির নং : n0167 বয়স : 41 লিঙ্গ : মহিলা	WSU1609973 ফটো উপলব্ধ
775 নাম : সঞ্জয় মাঝি পিতার নাম: মদন মাঝি বাড়ির নং : n0167 বয়স : 43 লিঙ্গ : পুরুষ	FWC1977511 ফটো উপলব্ধ	776 নাম : বিজলী মাঝি স্বামীর নাম: সঞ্জয় মাঝি বাড়ির নং : n0167 বয়স : 42 লিঙ্গ : মহিলা	FWC2191955 ফটো উপলব্ধ	777 নাম : অশোক মাঝি পিতার নাম: মণাথ মাঝি বাড়ির নং : n0167 বয়স : 67 লিঙ্গ : পুরুষ	WB/36/255/366525 ফটো উপলব্ধ
778 নাম : রবি মাঝি স্বামীর নাম: অশোক মাঝি বাড়ির নং : n0167 বয়স : 61 লিঙ্গ : মহিলা	WB/36/255/366651 ফটো উপলব্ধ	779 নাম : বিপদভঞ্জন মাঝি পিতার নাম: অশোক মাঝি বাড়ির নং : n0168 বয়স : 34 লিঙ্গ : পুরুষ	WSU1367598 ফটো উপলব্ধ	780 নাম : শিবম মাঝি পিতার নাম: দীনবন্ধু মাঝি বাড়ির নং : এন0167 বয়স : 20 লিঙ্গ : পুরুষ	WSU2443042 ফটো উপলব্ধ

781 নাম : পলাশ মাঝি পিতার নাম: জগন্নাথ মাঝি বাড়ির নং : এন0167 বয়স : 20 লিঙ্গ : পুরুষ	WSU2443067 ফটো উপলব্ধ	782 নাম : শ্রীকান্ত মাঝি পিতার নাম: সুধাময় মাঝি বাড়ির নং : n0168 বয়স : 47 লিঙ্গ : পুরুষ	FWC1369479 ফটো উপলব্ধ	783 নাম : রানি রায় স্বামীর নাম: শ্রীমন্ত রায় বাড়ির নং : এন0084 বয়স : 22 লিঙ্গ : মহিলা	WSU2392249 ফটো উপলব্ধ
784 নাম : সরস্বতী রায় স্বামীর নাম: অভয়চন্দ্র রায় বাড়ির নং : n0084 বয়স : 60 লিঙ্গ : মহিলা	WSU2109197 ফটো উপলব্ধ	785 নাম : মিলন রায় পিতার নাম: জয়দেব রায় বাড়ির নং : N0017 বয়স : 27 লিঙ্গ : পুরুষ	WSU1839737 ফটো উপলব্ধ	786 নাম : পুতুল রায় স্বামীর নাম: জয়দেব রায় বাড়ির নং : 17 বয়স : 46 লিঙ্গ : মহিলা	FWC2414647 ফটো উপলব্ধ
787 নাম : তারক নাথ রায় পিতার নাম: মলয় কুমার রায় বাড়ির নং : n0084 বয়স : 34 লিঙ্গ : পুরুষ	WSU1367572 ফটো উপলব্ধ	788 নাম : অভয়চন্দ্র রায় পিতার নাম: নির্মল রায় বাড়ির নং : n0084 বয়স : 67 লিঙ্গ : পুরুষ	WB/36/255/366365 ফটো উপলব্ধ	789 নাম : শ্যামাপদ রায় পিতার নাম: অভয় চন্দ্র রায় বাড়ির নং : n0084 বয়স : 39 লিঙ্গ : পুরুষ	FWC2192821 ফটো উপলব্ধ
790 নাম : দীপা রায় স্বামীর নাম: শ্যামাপদ রায় বাড়ির নং : n0084 বয়স : 31 লিঙ্গ : মহিলা	WSU1508209 ফটো উপলব্ধ	791 নাম : শ্রীমন্ত রায় পিতার নাম: অভয় চন্দ্র রায় বাড়ির নং : এন0083 বয়স : 32 লিঙ্গ : পুরুষ	WSU1422476 ফটো উপলব্ধ	792 নাম : নন্দিতা লাই স্বামীর নাম: সঞ্জয় লাই বাড়ির নং : n0103 বয়স : 39 লিঙ্গ : মহিলা	FWC2300911 ফটো উপলব্ধ
793 নাম : সন্ধ্যা বেজ স্বামীর নাম: উত্তম বেজ বাড়ির নং : n0103 বয়স : 55 লিঙ্গ : মহিলা	WB/36/255/366188 ফটো উপলব্ধ	794 নাম : শঙ্করীবালা লাই স্বামীর নাম: কুশধবজ লাই বাড়ির নং : n0103 বয়স : 81 লিঙ্গ : মহিলা	WB/36/255/366234 ফটো উপলব্ধ	795 নাম : শ্রীমন্ত বেজ পিতার নাম: উত্তম বেজ বাড়ির নং : n0104 বয়স : 35 লিঙ্গ : পুরুষ	WSU1367606 ফটো উপলব্ধ
796 নাম : পদ্মা বেজ স্বামীর নাম: বিদ্যাৎ বেজ বাড়ির নং : n0103 বয়স : 53 লিঙ্গ : মহিলা	WB/36/255/366139 ফটো উপলব্ধ	797 নাম : পৌতম বেজ পিতার নাম: বিদ্যাৎ বেজ বাড়ির নং : n0104 বয়স : 38 লিঙ্গ : পুরুষ	WSU1367614 ফটো উপলব্ধ	798 নাম : অরবিন্দ বেজ পিতার নাম: বিদ্যাৎ বেজ বাড়ির নং : n0103 বয়স : 32 লিঙ্গ : পুরুষ	WSU1422435 ফটো উপলব্ধ
799 নাম : সঞ্জয় বেজ পিতার নাম: কুশধবজ বেজ বাড়ির নং : n0103 বয়স : 52 লিঙ্গ : পুরুষ	WB/36/255/366523 ফটো উপলব্ধ	800 নাম : রমেন্দু লাই পিতার নাম: অসিত কুমার লাই বাড়ির নং : n0103 বয়স : 31 লিঙ্গ : পুরুষ	WSU1609916 ফটো উপলব্ধ	801 নাম : চম্পা বেজ স্বামীর নাম: শ্রীমন্ত বেজ বাড়ির নং : এন0108 বয়স : 29 লিঙ্গ : মহিলা	WSU1980903 ফটো উপলব্ধ
802 নাম : রিস্পা বেজ স্বামীর নাম: অরবিন্দ বেজ বাড়ির নং : এন0103 বয়স : 25 লিঙ্গ : মহিলা	ANS2371359 ফটো উপলব্ধ	803 নাম : বিদ্যত বেজ পিতার নাম: কুশধবজ বেজ বাড়ির নং : n0103 বয়স : 61 লিঙ্গ : পুরুষ	WSU2384279 ফটো উপলব্ধ	804 নাম : প্রিয়াঙ্কা বেজ স্বামীর নাম: পৌতম বেজ বাড়ির নং : N0104 বয়স : 27 লিঙ্গ : মহিলা	WSU1906460 ফটো উপলব্ধ
805 নাম : অনন্যা বেজ পিতার নাম: সঞ্জয় বেজ বাড়ির নং : এন0103 বয়স : 20 লিঙ্গ : মহিলা	WSU2427847 ফটো উপলব্ধ	806 নাম : মিনা দত্ত সাম স্বামীর নাম: অরুণ কুমার সাম বাড়ির নং : আব্দুলপুর বয়স : 22 লিঙ্গ : মহিলা	WSU2392223 ফটো উপলব্ধ	807 নাম : অচিন্ত সাম পিতার নাম: অলোক সাম বাড়ির নং : N0056 বয়স : 26 লিঙ্গ : পুরুষ	WSU1933001 ফটো উপলব্ধ
808 নাম : রাজীব কুমার সাম পিতার নাম: উত্তম সাম বাড়ির নং : n0046 বয়স : 48 লিঙ্গ : পুরুষ	WB/36/255/366667 ফটো উপলব্ধ	809 নাম : ননীগোপাল সাম পিতার নাম: বিমলচন্দ্র সাম বাড়ির নং : n0054 বয়স : 69 লিঙ্গ : পুরুষ	WB/36/255/366286 ফটো উপলব্ধ	810 নাম : বরেন্দ চন্দ্র সাম পিতার নাম: ননীগোপাল সাম বাড়ির নং : n0054 বয়স : 45 লিঙ্গ : পুরুষ	FWC1977230 ফটো উপলব্ধ



811	WB/36/255/366411	নাম : আশিষ সাম পিতার নাম: চিত্তরঞ্জন সাম বাড়ির নং : n0055 বয়স : 56 লিঙ্গ : পুরুষ	ফটো উপলব্ধ	812	WSU1186972	নাম : বনানী পাঁজা(সাম) স্বামীর নাম: আশিষ সাম বাড়ির নং : n0055 বয়স : 53 লিঙ্গ : মহিলা	ফটো উপলব্ধ	813	FWC1977131	নাম : প্রকাশ সাম পিতার নাম: চিত্তরঞ্জন সাম বাড়ির নং : n0055 বয়স : 43 লিঙ্গ : পুরুষ	ফটো উপলব্ধ
814	WB/36/255/366279	নাম : শান্তি সাম স্বামীর নাম: মদন সাম বাড়ির নং : n0042 বয়স : 59 লিঙ্গ : মহিলা	ফটো উপলব্ধ	815	WSU2449221	নাম : স্বপন সাম পিতার নাম: মনোরঞ্জন সাম বাড়ির নং : n0042 বয়স : 62 লিঙ্গ : পুরুষ	ফটো উপলব্ধ	816	FWC2192532	নাম : আল্পনা সাম স্বামীর নাম: স্বপন সাম বাড়ির নং : n0042 বয়স : 42 লিঙ্গ : মহিলা	ফটো উপলব্ধ
817	WB/36/255/366192	নাম : দীপেন সাম পিতার নাম: মনোরঞ্জন সাম বাড়ির নং : n0042 বয়স : 57 লিঙ্গ : পুরুষ	ফটো উপলব্ধ	818	WSU1739085	নাম : সরস্বতী সাম স্বামীর নাম: দীপেন সাম বাড়ির নং : n0042 বয়স : 45 লিঙ্গ : মহিলা	ফটো উপলব্ধ	819	WB/36/255/366162	নাম : মীরা রাণী সাম স্বামীর নাম: শিবশঙ্কর সাম বাড়ির নং : n0043 বয়স : 78 লিঙ্গ : মহিলা	ফটো উপলব্ধ
820	WB/36/255/366247	নাম : উমাশংকর সাম পিতার নাম: দিবাকর সাম বাড়ির নং : n0044 বয়স : 79 লিঙ্গ : পুরুষ	ফটো উপলব্ধ	821	WB/36/255/366144	নাম : অঞ্জলী সাম স্বামীর নাম: উমাশংকর সাম বাড়ির নং : n0044 বয়স : 66 লিঙ্গ : মহিলা	ফটো উপলব্ধ	822	WB/36/255/366099	নাম : পারুলবালা সাম স্বামীর নাম: অশ্বিনী সাম বাড়ির নং : n0045 বয়স : 81 লিঙ্গ : মহিলা	ফটো উপলব্ধ
823	WB/36/255/366662	নাম : তাপস সাম পিতার নাম: অশ্বিনী সাম বাড়ির নং : n0045 বয়স : 52 লিঙ্গ : পুরুষ	ফটো উপলব্ধ	824	WB/36/255/366123	নাম : পিন্টু সাম পিতার নাম: অশ্বিনী সাম বাড়ির নং : n0045 বয়স : 50 লিঙ্গ : পুরুষ	ফটো উপলব্ধ	825	FWC2301018	নাম : টুম্পা সাম স্বামীর নাম: পিন্টু সাম বাড়ির নং : n0045 বয়স : 48 লিঙ্গ : মহিলা	ফটো উপলব্ধ
826	WB/36/255/366543	নাম : উত্তমকুমার সাম পিতার নাম: সুবোধচন্দ্র সাম বাড়ির নং : n0046 বয়স : 69 লিঙ্গ : পুরুষ	ফটো উপলব্ধ	827	WB/36/255/366280	নাম : অনিতা সাম স্বামীর নাম: উত্তমকুমার সাম বাড়ির নং : n0046 বয়স : 66 লিঙ্গ : মহিলা	ফটো উপলব্ধ	828	WB/36/255/366142	নাম : মধুসূদন সাম পিতার নাম: সুবোধ চন্দ্র সাম বাড়ির নং : n0046 বয়স : 67 লিঙ্গ : পুরুষ	ফটো উপলব্ধ
829	WSU1257963	নাম : দুলালী সাম পিতার নাম: সত্যনারায়ন সাম বাড়ির নং : n0047 বয়স : 49 লিঙ্গ : মহিলা	ফটো উপলব্ধ	830	WB/36/255/366396	নাম : মলয়কুমার সাম পিতার নাম: কানাইলাল সাম বাড়ির নং : n0048 বয়স : 58 লিঙ্গ : পুরুষ	ফটো উপলব্ধ	831	FWC1368547	নাম : চন্দন সাম পিতার নাম: কানাইলাল সাম বাড়ির নং : n0048 বয়স : 49 লিঙ্গ : পুরুষ	ফটো উপলব্ধ
832	WSU1257823	নাম : শ্রাবনী সাম স্বামীর নাম: চন্দন সাম বাড়ির নং : n0048 বয়স : 36 লিঙ্গ : মহিলা	ফটো উপলব্ধ	833	FWC2192417	নাম : মিত্ঠ সাম স্বামীর নাম: মলয় সাম বাড়ির নং : n0048 বয়স : 41 লিঙ্গ : মহিলা	ফটো উপলব্ধ	834	WB/36/255/366410	নাম : শংকরনারায়ন সাম পিতার নাম: বিশ্বনাথ সাম বাড়ির নং : n0049 বয়স : 70 লিঙ্গ : পুরুষ	ফটো উপলব্ধ
835	WB/36/255/366180	নাম : তুঞ্জিরানী সাম স্বামীর নাম: শংকরনারায়ণ সাম বাড়ির নং : n0049 বয়স : 63 লিঙ্গ : মহিলা	ফটো উপলব্ধ	836	WB/36/255/366318	নাম : লক্ষ্মীনারায়ন সাম পিতার নাম: বিশ্বনাথ সাম বাড়ির নং : n0050 বয়স : 83 লিঙ্গ : পুরুষ	ফটো উপলব্ধ	837	WB/36/255/366151	নাম : শিখারানী সাম স্বামীর নাম: মোহন সাম বাড়ির নং : n0042 বয়স : 61 লিঙ্গ : মহিলা	ফটো উপলব্ধ
838	WSU0524033	নাম : গৌতম সাম পিতার নাম: মোহন সাম বাড়ির নং : n0042 বয়স : 37 লিঙ্গ : পুরুষ	ফটো উপলব্ধ	839	WSU1702760	নাম : কৌশিক সাম পিতার নাম: মোহন সাম বাড়ির নং : n0042 বয়স : 29 লিঙ্গ : পুরুষ	ফটো উপলব্ধ	840	WB/36/255/366373	নাম : মদন সাম পিতার নাম: মনোরঞ্জন সাম বাড়ির নং : n0042 বয়স : 63 লিঙ্গ : পুরুষ	ফটো উপলব্ধ

841 নাম : গোপাল সাম পিতার নাম: লক্ষীনারায়ণ সাম বাড়ির নং : n0050 বয়স : 59 লিঙ্গ : পুরুষ	WB/36/255/366239	ফটো উপলব্ধ	842 নাম : বনশ্রী সাম স্বামীর নাম: গোপাল সাম বাড়ির নং : n0050 বয়স : 51 লিঙ্গ : মহিলা	WB/36/255/366179	ফটো উপলব্ধ	843 নাম : বিমলা সাম স্বামীর নাম: অনাদি সাম বাড়ির নং : n0050 বয়স : 31 লিঙ্গ : মহিলা	WSU1609817	ফটো উপলব্ধ
844 নাম : তুলসীরানী সাম স্বামীর নাম: লক্ষীনারায়ণ সাম বাড়ির নং : n0050 বয়স : 77 লিঙ্গ : মহিলা	WSU2397172	ফটো উপলব্ধ	845 নাম : উষা সাম স্বামীর নাম: পরেশ সাম বাড়ির নং : n0050 বয়স : 51 লিঙ্গ : মহিলা	WSU1258060	ফটো উপলব্ধ	846 নাম : নবকুমার সাম পিতার নাম: সুকুমার সাম বাড়ির নং : n0051 বয়স : 53 লিঙ্গ : পুরুষ	WB/36/255/366627	ফটো উপলব্ধ
847 নাম : অরুণকুমার সাম পিতার নাম: সুকুমার সাম বাড়ির নং : n0051 বয়স : 50 লিঙ্গ : পুরুষ	WB/36/255/366623	ফটো উপলব্ধ	848 নাম : মনিকা সাম স্বামীর নাম: তাপস সাম বাড়ির নং : n0051 বয়স : 51 লিঙ্গ : মহিলা	WB/36/255/366261	ফটো উপলব্ধ	849 নাম : সুরত সাম পিতার নাম: তাপস সাম বাড়ির নং : n0051 বয়স : 33 লিঙ্গ : পুরুষ	WSU1367648	ফটো উপলব্ধ
850 নাম : অনিতা সাম স্বামীর নাম: অসীম সাম বাড়ির নং : n0052 বয়স : 54 লিঙ্গ : মহিলা	WB/36/255/366262	ফটো উপলব্ধ	851 নাম : জয়দেব সাম পিতার নাম: বিমলচন্দ্র সাম বাড়ির নং : n0053 বয়স : 73 লিঙ্গ : পুরুষ	WB/36/255/366236	ফটো উপলব্ধ	852 নাম : দীপালি সাম স্বামীর নাম: জয়দেব সাম বাড়ির নং : n0053 বয়স : 69 লিঙ্গ : মহিলা	WB/36/255/366189	ফটো উপলব্ধ
853 নাম : বুদ্ধদেব সাম পিতার নাম: জয়দেব সাম বাড়ির নং : n0053 বয়স : 49 লিঙ্গ : পুরুষ	WSU2301547	ফটো উপলব্ধ	854 নাম : শিখা সাম স্বামীর নাম: প্রকাশ সাম বাড়ির নং : n0055 বয়স : 43 লিঙ্গ : মহিলা	WSU1367663	ফটো উপলব্ধ	855 নাম : মহিমারঞ্জন সাম পিতার নাম: ক্ষুদিরাম সাম বাড়ির নং : n0055 বয়স : 77 লিঙ্গ : পুরুষ	WB/36/255/366217	ফটো উপলব্ধ
856 নাম : মালতীরানী সাম স্বামীর নাম: মহিমা রঞ্জন সাম বাড়ির নং : n0055 বয়স : 71 লিঙ্গ : মহিলা	WB/36/255/366287	ফটো উপলব্ধ	857 নাম : অলক সাম পিতার নাম: ভৈরব সাম বাড়ির নং : n0056 বয়স : 56 লিঙ্গ : পুরুষ	WB/36/255/366639	ফটো উপলব্ধ	858 নাম : চৈতালী সাম স্বামীর নাম: অলক সাম বাড়ির নং : n0056 বয়স : 53 লিঙ্গ : মহিলা	WB/36/255/366637	ফটো উপলব্ধ
859 নাম : সজল সাম পিতার নাম: ভৈরব সাম বাড়ির নং : n0057 বয়স : 59 লিঙ্গ : পুরুষ	FWC1369412	ফটো উপলব্ধ	860 নাম : সন্ধ্যারানী সাম স্বামীর নাম: সজল সাম বাড়ির নং : n0057 বয়স : 55 লিঙ্গ : মহিলা	WB/36/255/366359	ফটো উপলব্ধ	861 নাম : হেমন্ত সাম পিতার নাম: সজল সাম বাড়ির নং : n0057 বয়স : 35 লিঙ্গ : পুরুষ	WSU1257922	ফটো উপলব্ধ
862 নাম : উদয় চন্দ্র সাম পিতার নাম: নলিনাক্ষ সাম বাড়ির নং : n0093 বয়স : 73 লিঙ্গ : পুরুষ	WB/36/255/366628	ফটো উপলব্ধ	863 নাম : রনজিত সাম পিতার নাম: নলিনাক্ষ সাম বাড়ির নং : n0093 বয়স : 73 লিঙ্গ : পুরুষ	WB/36/255/366159	ফটো উপলব্ধ	864 নাম : ছবিরানী সাম স্বামীর নাম: রনজিত সাম বাড়ির নং : n0093 বয়স : 67 লিঙ্গ : মহিলা	WB/36/255/366341	ফটো উপলব্ধ
865 নাম : কাঞ্চনকুমার সাম পিতার নাম: নলিনাক্ষ সাম বাড়ির নং : n0093 বয়স : 60 লিঙ্গ : পুরুষ	WB/36/255/366045	ফটো উপলব্ধ	866 নাম : বেলারানী সাম স্বামীর নাম: সুফল সাম বাড়ির নং : n0093 বয়স : 81 লিঙ্গ : মহিলা	WB/36/255/366513	ফটো উপলব্ধ	867 নাম : তুলসী সাম স্বামীর নাম: উদয়চন্দ্র সাম বাড়ির নং : n0093 বয়স : 56 লিঙ্গ : মহিলা	WB/36/255/366342	ফটো উপলব্ধ
868 নাম : সুদীপ সাম পিতার নাম: সুশান্ত সাম বাড়ির নং : n0093 বয়স : 36 লিঙ্গ : পুরুষ	FWC2450989	ফটো উপলব্ধ	869 নাম : তনুজা দত্ত সাম স্বামীর নাম: কাঞ্চন কুমার সাম বাড়ির নং : n0093 বয়স : 48 লিঙ্গ : মহিলা	FWC1501527	ফটো উপলব্ধ	870 নাম : শিপ্রারানী সাম স্বামীর নাম: ত্রিদীব সাম বাড়ির নং : n0093 বয়স : 40 লিঙ্গ : মহিলা	FWC2413318	ফটো উপলব্ধ



871	WSU2382380	ফটো উপলব্ধ	872	FWC0723577	ফটো উপলব্ধ	873	WSU2363570	ফটো উপলব্ধ
নাম : উদয় সাম পিতার নাম: সত্যপদ সাম বাড়ির নং : n0038 বয়স : 69 লিঙ্গ : পুরুষ			নাম : ত্রিদিব কুমার সাম পিতার নাম: রনজিৎ সাম বাড়ির নং : n0093 বয়স : 48 লিঙ্গ : পুরুষ			নাম : বৃষ্টি নন্দী সাম স্বামীর নাম: হেমন্ত সাম বাড়ির নং : এন0057 বয়স : 21 লিঙ্গ : মহিলা		
874	WSU1609874	ফটো উপলব্ধ	875	WB/36/255/366352	ফটো উপলব্ধ	876	WB/36/255/366160	ফটো উপলব্ধ
নাম : চন্দন সাম পিতার নাম: উজ্জল সাম বাড়ির নং : n0034 বয়স : 31 লিঙ্গ : পুরুষ			নাম : জিতেন সাম পিতার নাম: সত্যপদ সাম বাড়ির নং : n0036 বয়স : 55 লিঙ্গ : পুরুষ			নাম : কার্তিক সাম পিতার নাম: সত্যপদ সাম বাড়ির নং : n0037 বয়স : 69 লিঙ্গ : পুরুষ		
877	FWC2192425	ফটো উপলব্ধ	878	FWC2300937	ফটো উপলব্ধ	879	FWC2451078	ফটো উপলব্ধ
নাম : অর্চনা সাম স্বামীর নাম: কার্তিক সাম বাড়ির নং : n0037 বয়স : 63 লিঙ্গ : মহিলা			নাম : উৎপল সাম পিতার নাম: কার্তিক সাম বাড়ির নং : n0037 বয়স : 39 লিঙ্গ : পুরুষ			নাম : মিতুন সাম পিতার নাম: কার্তিক চন্দ্র সাম বাড়ির নং : n0037 বয়স : 36 লিঙ্গ : পুরুষ		
880	WB/36/255/366191	ফটো উপলব্ধ	881	WSU1422542	ফটো উপলব্ধ	882	WB/36/255/366382	ফটো উপলব্ধ
নাম : পিরুবালা সাম স্বামীর নাম: উদয় সাম বাড়ির নং : n0038 বয়স : 55 লিঙ্গ : মহিলা			নাম : অমিত কুমার সাম পিতার নাম: উদয় সাম বাড়ির নং : n0038 বয়স : 34 লিঙ্গ : পুরুষ			নাম : মনোজয় সাম পিতার নাম: সত্যপদ সাম বাড়ির নং : n0039 বয়স : 61 লিঙ্গ : পুরুষ		
883	WB/36/255/366190	ফটো উপলব্ধ	884	ZRQ1677327	ফটো উপলব্ধ	885	WB/36/255/366084	ফটো উপলব্ধ
নাম : শ্যামলী সাম স্বামীর নাম: মনোজয় সাম বাড়ির নং : n0039 বয়স : 60 লিঙ্গ : মহিলা			নাম : লিপিকা ঘোষ স্বামীর নাম: সঞ্জীব কুমার ঘোষ বাড়ির নং : এন0028 বয়স : 28 লিঙ্গ : মহিলা			নাম : তপনকুমার সাম পিতার নাম: কৃষ্ণচন্দ্র সাম বাড়ির নং : n0040 বয়স : 67 লিঙ্গ : পুরুষ		
886	WB/36/255/366143	ফটো উপলব্ধ	887	FWC1977107	ফটো উপলব্ধ	888	WSU1702711	ফটো উপলব্ধ
নাম : দিপালী সাম স্বামীর নাম: সুভাষ সাম বাড়ির নং : n0040 বয়স : 55 লিঙ্গ : মহিলা			নাম : নবীন কুমার সাম পিতার নাম: তপন কুমার সাম বাড়ির নং : n0040 বয়স : 44 লিঙ্গ : পুরুষ			নাম : সোমা সাম স্বামীর নাম: নবীন কুমার সাম বাড়ির নং : n0040 বয়স : 32 লিঙ্গ : মহিলা		
889	WSU1367671	ফটো উপলব্ধ	890	FWC1367952	ফটো উপলব্ধ	891	WB/36/255/366644	ফটো উপলব্ধ
নাম : অরুণ কুমার সাম পিতার নাম: সুভাষ চন্দ্র সাম বাড়ির নং : n0040 বয়স : 34 লিঙ্গ : পুরুষ			নাম : প্রতিমা সাম স্বামীর নাম: গনেশ সাম বাড়ির নং : n0041 বয়স : 49 লিঙ্গ : মহিলা			নাম : মোহন সাম পিতার নাম: মনোরঞ্জন সাম বাড়ির নং : n0042 বয়স : 65 লিঙ্গ : পুরুষ		
892	WSU1258086	ফটো উপলব্ধ	893	WB/36/255/366013	ফটো উপলব্ধ	894	WB/36/255/366177	ফটো উপলব্ধ
নাম : বীণাপানী সাম স্বামীর নাম: কাঞ্চন সাম বাড়ির নং : n0047 বয়স : 45 লিঙ্গ : মহিলা			নাম : কানাইলাল সাম পিতার নাম: রামপদ সাম বাড়ির নং : n0048 বয়স : 78 লিঙ্গ : পুরুষ			নাম : বর্ণা সাম স্বামীর নাম: কানাইলাল সাম বাড়ির নং : n0048 বয়স : 70 লিঙ্গ : মহিলা		
895	WSU1980937	ফটো উপলব্ধ	896	WSU2070274	ফটো উপলব্ধ	897	WSU2104552	ফটো উপলব্ধ
নাম : রুম্পা সাহানা (সাম) স্বামীর নাম: সীমন্ত সাম বাড়ির নং : এন০০৫৮ বয়স : 33 লিঙ্গ : মহিলা			নাম : সুতপা সাম স্বামীর নাম: গোপালচন্দ্র সাম বাড়ির নং : n0031 বয়স : 50 লিঙ্গ : মহিলা			নাম : পরেশ সাম পিতার নাম: লক্ষীনারায়ন সাম বাড়ির নং : n0050 বয়স : 55 লিঙ্গ : পুরুষ		
898	FWC2300929	ফটো উপলব্ধ	899	WSU1257856	ফটো উপলব্ধ	900	WB/36/255/366044	ফটো উপলব্ধ
নাম : সুজিত সাম পিতার নাম: মধুসূদন সাম বাড়ির নং : n0046 বয়স : 38 লিঙ্গ : পুরুষ			নাম : প্রিয়ব্রত সাম পিতার নাম: অসীম সাম বাড়ির নং : n0052 বয়স : 35 লিঙ্গ : পুরুষ			নাম : প্রদীপ পাল পিতার নাম: অজিত পাল বাড়ির নং : n0195 বয়স : 53 লিঙ্গ : পুরুষ		



901 নাম : সৌভিক সাম পিতার নাম: গোপাল চন্দ্র সাম বাড়ির নং : এন0031 বয়স : 25 লিঙ্গ : পুরুষ	WSU1980804 ফটো উপলব্ধ	902 নাম : রাসবিহারী মাঝি পিতার নাম: শুধাংশু মাঝি বাড়ির নং : n0195 বয়স : 46 লিঙ্গ : পুরুষ	FWC1368687 ফটো উপলব্ধ	903 নাম : শ্রাবণী কেশ পিতার নাম: কল্যাণ কুমার কেশ বাড়ির নং : এন0052 বয়স : 26 লিঙ্গ : মহিলা	WSU2024123 ফটো উপলব্ধ
904 নাম : সুদীপ পাল পিতার নাম: প্রদীপ পাল বাড়ির নং : এন0195 বয়স : 25 লিঙ্গ : পুরুষ	WSU1980796 ফটো উপলব্ধ	905 নাম : নন্দিতা সাম পিতার নাম: কাঞ্চন কুমার সাম বাড়ির নং : N0093 বয়স : 24 লিঙ্গ : মহিলা	WSU2110062 ফটো উপলব্ধ	906 নাম : তন্ময় সাম পিতার নাম: স্বপন সাম বাড়ির নং : N0042 বয়স : 24 লিঙ্গ : পুরুষ	WSU2109924 ফটো উপলব্ধ
907 নাম : জ্যোতি সাম পিতার নাম: দীপেন সাম বাড়ির নং : এন0042 বয়স : 20 লিঙ্গ : মহিলা	WSU2404184 ফটো উপলব্ধ	908 নাম : বিক্রম মাঝি পিতার নাম: রাসবিহারী মাঝি বাড়ির নং : N0195 বয়স : 24 লিঙ্গ : পুরুষ	WSU2109171 ফটো উপলব্ধ	909 নাম : অনাদি সাম পিতার নাম: লক্ষ্মীনারায়ন সাম বাড়ির নং : n0050 বয়স : 51 লিঙ্গ : পুরুষ	WSU2104529 ফটো উপলব্ধ
910 নাম : পলাশ মাঝি পিতার নাম: রাসবিহারী মাঝি বাড়ির নং : এন0195 বয়স : 23 লিঙ্গ : পুরুষ	WSU2278489 ফটো উপলব্ধ	911 নাম : ইত্বরানী সাম স্বামীর নাম: বৃন্দেব সাম বাড়ির নং : n0053 বয়স : 32 লিঙ্গ : মহিলা	WSU1508639 ফটো উপলব্ধ	912 নাম : মাধবী পাল স্বামীর নাম: তরুন কুমার পাল বাড়ির নং : n0195 বয়স : 35 লিঙ্গ : মহিলা	WSU1258102 ফটো উপলব্ধ
913 নাম : পার্থ সারথী পাল পিতার নাম: অমিয় কুমার পাল বাড়ির নং : n0195 বয়স : 48 লিঙ্গ : পুরুষ	WB/36/255/366388 ফটো উপলব্ধ	914 নাম : রেখা সাম (দত্ত) স্বামীর নাম: অরুণ কুমার সাম বাড়ির নং : n0051 বয়স : 32 লিঙ্গ : মহিলা	WSU1422401 ফটো উপলব্ধ	915 নাম : দেবব্রত সাম পিতার নাম: নবকুমার সাম বাড়ির নং : এন0051 বয়স : 22 লিঙ্গ : পুরুষ	WSU2404168 ফটো উপলব্ধ
916 নাম : সুভাষ চন্দ্র সাম পিতার নাম: কৃষ্ণচন্দ্র সাম বাড়ির নং : n0195 বয়স : 64 লিঙ্গ : পুরুষ	WB/36/255/366517 ফটো উপলব্ধ	917 নাম : অর্ঘ সাম পিতার নাম: বিষ্ণুপদ সাম বাড়ির নং : n0031 বয়স : 35 লিঙ্গ : পুরুষ	WSU1257807 ফটো উপলব্ধ	918 নাম : উদয় চন্দ্র সাম পিতার নাম: ভৈরব চন্দ্র সাম বাড়ির নং : n0058 বয়স : 69 লিঙ্গ : পুরুষ	FWC2363406 ফটো উপলব্ধ
919 নাম : লক্ষ্মীরানী সাম স্বামীর নাম: উদয় চন্দ্র সাম বাড়ির নং : n0058 বয়স : 61 লিঙ্গ : মহিলা	WB/36/255/366360 ফটো উপলব্ধ	920 নাম : সীমন্ত সাম পিতার নাম: উদয় চন্দ্র সাম বাড়ির নং : n0058 বয়স : 38 লিঙ্গ : পুরুষ	FWC2301026 ফটো উপলব্ধ	921 নাম : বিষ্ণুপদ সাম পিতার নাম: সুনীল সাম বাড়ির নং : n0031 বয়স : 60 লিঙ্গ : পুরুষ	FWC2192516 ফটো উপলব্ধ
922 নাম : মীঠুরাণী সাম স্বামীর নাম: বিষ্ণুপদ সাম বাড়ির নং : n0031 বয়স : 53 লিঙ্গ : মহিলা	WB/36/255/366324 ফটো উপলব্ধ	923 নাম : সৌমিক সাম পিতার নাম: গোপাল চন্দ্র সাম বাড়ির নং : n0031 বয়স : 29 লিঙ্গ : পুরুষ	WSU1702562 ফটো উপলব্ধ	924 নাম : উজ্জল কুমার সাম পিতার নাম: বনমালী সাম বাড়ির নং : n0034 বয়স : 57 লিঙ্গ : পুরুষ	WB/36/255/366621 ফটো উপলব্ধ
925 নাম : রূপারানী সাম স্বামীর নাম: উজ্জল কুমার সাম বাড়ির নং : n0034 বয়স : 53 লিঙ্গ : মহিলা	WB/36/255/366294 ফটো উপলব্ধ	926 নাম : অমিত সাম পিতার নাম: উজ্জল সাম বাড়ির নং : n0034 বয়স : 33 লিঙ্গ : পুরুষ	WSU1609882 ফটো উপলব্ধ	927 নাম : জ্যোৎস্না সাম স্বামীর নাম: মধুসূদন সাম বাড়ির নং : n0046 বয়স : 63 লিঙ্গ : মহিলা	WB/36/255/366152 ফটো উপলব্ধ
928 নাম : পুতুল সাম স্বামীর নাম: রাজীব সাম বাড়ির নং : n0046 বয়স : 41 লিঙ্গ : মহিলা	WSU1258029 ফটো উপলব্ধ	929 নাম : সঞ্জিব কুমার সাম পিতার নাম: উত্তম সাম বাড়ির নং : n0046 বয়স : 43 লিঙ্গ : পুরুষ	FWC1977065 ফটো উপলব্ধ	930 নাম : মাতুল সাই(সাম) স্বামীর নাম: সঞ্জীব কুমার সাম বাড়ির নং : n0046 বয়স : 32 লিঙ্গ : মহিলা	WSU1702554 ফটো উপলব্ধ

931	WB/36/255/366556	নাম : কাঞ্চনকুমার সাম পিতার নাম: সত্যনারায়ন সাম বাড়ির নং : n0047 বয়স : 53 লিঙ্গ : পুরুষ	ফটো উপলব্ধ	932	WSU2404259	নাম : স্বদেশ কুমার সাম পিতার নাম: কাঞ্চন কুমার সাম বাড়ির নং : এন0047 বয়স : 20 লিঙ্গ : পুরুষ	ফটো উপলব্ধ	933	WB/36/255/366011	নাম : সুশান্ত সাম পিতার নাম: নলীনাথ সাম বাড়ির নং : n0093 বয়স : 69 লিঙ্গ : পুরুষ	ফটো উপলব্ধ
934	WB/36/255/366507	নাম : বাসন্তী রানী সাম স্বামীর নাম: সুশান্ত সাম বাড়ির নং : n0093 বয়স : 66 লিঙ্গ : মহিলা	ফটো উপলব্ধ	935	WSU2508448	নাম : তুষারকান্তি দাস পিতার নাম: অজিত কুমার দাস বাড়ির নং : n0195 বয়স : 50 লিঙ্গ : পুরুষ	ফটো উপলব্ধ	936	WB/36/255/366372	নাম : সঞ্জীব কুমার পাল পিতার নাম: অসিত কুমার পাল বাড়ির নং : n0195 বয়স : 49 লিঙ্গ : পুরুষ	ফটো উপলব্ধ
937	FWC2413284	নাম : নিবেদিতা সাম স্বামীর নাম: বরুণ চন্দ্র সাম বাড়ির নং : n0195 বয়স : 40 লিঙ্গ : মহিলা	ফটো উপলব্ধ	938	WSU2443000	নাম : শুকতারা মাঝি স্বামীর নাম: পলাশ মাঝি বাড়ির নং : এন0195 বয়স : 20 লিঙ্গ : মহিলা	ফটো উপলব্ধ	939	WSU2458321	নাম : অহুয়া পাল পিতার নাম: পার্থ সারথী পাল বাড়ির নং : 001 বয়স : 20 লিঙ্গ : মহিলা	ফটো উপলব্ধ
940	WB/36/255/366528	নাম : শেফালি সিং স্বামীর নাম: রামচন্দ্র সিং বাড়ির নং : n0091 বয়স : 71 লিঙ্গ : মহিলা	ফটো উপলব্ধ	941	FWC2363455	নাম : সুধীরকুমার সিং পিতার নাম: রামচন্দ্র সিং বাড়ির নং : n0091 বয়স : 63 লিঙ্গ : পুরুষ	ফটো উপলব্ধ	942	WB/36/255/366645	নাম : শিপ্রাণী সিং স্বামীর নাম: সুধীরকুমার সিং বাড়ির নং : n0091 বয়স : 57 লিঙ্গ : মহিলা	ফটো উপলব্ধ
943	FWC2451102	নাম : সুব্রত হাজরা পিতার নাম: তপন কুমার হাজরা বাড়ির নং : n0092 বয়স : 37 লিঙ্গ : পুরুষ	ফটো উপলব্ধ	944	WB/36/255/366503	নাম : সঞ্চিতা হাজরা স্বামীর নাম: মহাদেব হাজরা বাড়ির নং : n0097 বয়স : 59 লিঙ্গ : মহিলা	ফটো উপলব্ধ	945	WSU2278414	নাম : আকাশ হাজরা পিতার নাম: জীবন হাজরা বাড়ির নং : এন0089 বয়স : 22 লিঙ্গ : পুরুষ	ফটো উপলব্ধ
946	WSU2110005	নাম : নিবেদীতা হাজরা মায়ের নাম: কৃষ্ণা হাজরা বাড়ির নং : N0092 বয়স : 24 লিঙ্গ : মহিলা	ফটো উপলব্ধ	947	WSU2109122	নাম : বুদ্ধদেব হাজরা পিতার নাম: স্বপন হাজরা বাড়ির নং : N0092 বয়স : 24 লিঙ্গ : পুরুষ	ফটো উপলব্ধ	948	WSU2109080	নাম : রাহুল হাজরা মায়ের নাম: মৌসুমী হাজরা বাড়ির নং : N0098 বয়স : 24 লিঙ্গ : পুরুষ	ফটো উপলব্ধ
949	WSU2204899	নাম : দিশা হাজরা পিতার নাম: সঞ্জল হাজরা বাড়ির নং : এন0100 বয়স : 23 লিঙ্গ : মহিলা	ফটো উপলব্ধ	950	WSU2363752	নাম : রজত হাজরা পিতার নাম: মুক্ত হাজরা বাড়ির নং : এন0098 বয়স : 21 লিঙ্গ : পুরুষ	ফটো উপলব্ধ	951	WSU2363794	নাম : শৌভিক হাজরা পিতার নাম: সঞ্জয় হাজরা বাড়ির নং : এন0092 বয়স : 21 লিঙ্গ : পুরুষ	ফটো উপলব্ধ
952	WB/36/255/366257	নাম : কাজলকুমার হাজরা পিতার নাম: ভূতনাথ হাজরা বাড়ির নং : n0089 বয়স : 64 লিঙ্গ : পুরুষ	ফটো উপলব্ধ	953	WB/36/255/366504	নাম : দৃষ্টিরাণী হাজরা স্বামীর নাম: কাজলকুমার হাজরা বাড়ির নং : n0089 বয়স : 59 লিঙ্গ : মহিলা	ফটো উপলব্ধ	954	WB/36/255/366413	নাম : লক্ষীনারায়ণ হাজরা পিতার নাম: ভূতনাথ হাজরা বাড়ির নং : n0089 বয়স : 59 লিঙ্গ : পুরুষ	ফটো উপলব্ধ
955	WB/36/255/366026	নাম : উজ্জ্বল হাজরা পিতার নাম: মনোরঞ্জন হাজরা বাড়ির নং : n0090 বয়স : 57 লিঙ্গ : পুরুষ	ফটো উপলব্ধ	956	WB/36/255/366148	নাম : অর্চনা হাজরা স্বামীর নাম: উজ্জ্বল হাজরা বাড়ির নং : n0090 বয়স : 51 লিঙ্গ : মহিলা	ফটো উপলব্ধ	957	WSU1609726	নাম : শান্তনু হাজরা পিতার নাম: উজ্জ্বল হাজরা বাড়ির নং : n0090 বয়স : 30 লিঙ্গ : পুরুষ	ফটো উপলব্ধ
958	WB/36/255/366663	নাম : গোপালচন্দ্র হাজরা পিতার নাম: বিজয়চন্দ্র হাজরা বাড়ির নং : n0092 বয়স : 66 লিঙ্গ : পুরুষ	ফটো উপলব্ধ	959	WB/36/255/366331	নাম : স্বাধীন হাজরা পিতার নাম: বিজয়চন্দ্র হাজরা বাড়ির নং : n0092 বয়স : 64 লিঙ্গ : পুরুষ	ফটো উপলব্ধ	960	WB/36/255/366419	নাম : মধুমিতা হাজরা স্বামীর নাম: স্বাধীন হাজরা বাড়ির নং : n0092 বয়স : 60 লিঙ্গ : মহিলা	ফটো উপলব্ধ



961 নাম : শংকরী জুই(হাজরা) স্বামীর নাম: সজল কুমার হাজরা বাড়ির নং : n0100 বয়স : 50 লিঙ্গ : মহিলা	FWC2192623 ফটো উপলব্ধ	962 নাম : সুব্রত হাজরা পিতার নাম: সজল হাজরা বাড়ির নং : N0100 বয়স : 27 লিঙ্গ : পুরুষ	WSU1839729 ফটো উপলব্ধ	963 নাম : মহাদেব হাজরা পিতার নাম: নির্মল হাজরা বাড়ির নং : n0097 বয়স : 62 লিঙ্গ : পুরুষ	WB/36/255/366237 ফটো উপলব্ধ
964 নাম : সজল হাজরা পিতার নাম: মনোরঞ্জন হাজরা বাড়ির নং : n0100 বয়স : 51 লিঙ্গ : পুরুষ	WB/36/255/366521 ফটো উপলব্ধ	965 নাম : মৌসুমী হাজরা স্বামীর নাম: মানিক চন্দ্র হাজরা বাড়ির নং : n0098 বয়স : 44 লিঙ্গ : মহিলা	FWC2192599 ফটো উপলব্ধ	966 নাম : শিখা হাজরা স্বামীর নাম: মুক্ত হাজরা বাড়ির নং : n0098 বয়স : 43 লিঙ্গ : মহিলা	FWC1977545 ফটো উপলব্ধ
967 নাম : মুক্ত হাজরা পিতার নাম: সুকুমার হাজরা বাড়ির নং : n0098 বয়স : 52 লিঙ্গ : পুরুষ	WB/36/255/366687 ফটো উপলব্ধ	968 নাম : লক্ষ্মীরাণী হাজরা স্বামীর নাম: সুকুমার হাজরা বাড়ির নং : n0098 বয়স : 76 লিঙ্গ : মহিলা	WB/36/255/366332 ফটো উপলব্ধ	969 নাম : মোমিতা যশ চন্দ্র স্বামীর নাম: অনুপম চন্দ্র বাড়ির নং : এন0002 বয়স : 26 লিঙ্গ : মহিলা	WSU2041846 ফটো উপলব্ধ
970 নাম : সহদেব হাজরা পিতার নাম: নির্মল হাজরা বাড়ির নং : n0097 বয়স : 50 লিঙ্গ : পুরুষ	WSU1422450 ফটো উপলব্ধ	971 নাম : জয়দেব হাজরা পিতার নাম: নির্মল হাজরা বাড়ির নং : n0097 বয়স : 59 লিঙ্গ : পুরুষ	WSU1186931 ফটো উপলব্ধ	972 নাম : সুদীপ হাজরা পিতার নাম: সহদেব হাজরা বাড়ির নং : এন0097 বয়স : 20 লিঙ্গ : পুরুষ	WSU2439198 ফটো উপলব্ধ
973 নাম : অভিজিৎ হাজরা পিতার নাম: তপন কুমার হাজরা বাড়ির নং : n0092 বয়স : 37 লিঙ্গ : পুরুষ	FWC2413359 ফটো উপলব্ধ	974 নাম : নমিতা হাজরা স্বামীর নাম: সঞ্জয় হাজরা বাড়ির নং : n0092 বয়স : 41 লিঙ্গ : মহিলা	FWC2192581 ফটো উপলব্ধ	975 নাম : কৃষ্ণা হাজরা স্বামীর নাম: বিদ্যুত হাজরা বাড়ির নং : n0092 বয়স : 45 লিঙ্গ : মহিলা	FWC1501568 ফটো উপলব্ধ
976 নাম : প্রতিমা হাজরা স্বামীর নাম: স্বপন হাজরা বাড়ির নং : n0092 বয়স : 46 লিঙ্গ : মহিলা	FWC2192573 ফটো উপলব্ধ	977 নাম : মানিক চন্দ্র হাজরা পিতার নাম: সুকুমার হাজরা বাড়ির নং : n0092 বয়স : 56 লিঙ্গ : পুরুষ	WSU1458470 ফটো উপলব্ধ	978 নাম : তুলসীরাণী হাজরা স্বামীর নাম: ভাস্করচন্দ্র হাজরা বাড়ির নং : n0092 বয়স : 81 লিঙ্গ : মহিলা	WB/36/255/366630 ফটো উপলব্ধ
979 নাম : তপনকুমার হাজরা পিতার নাম: ভাস্করচন্দ্র হাজরা বাড়ির নং : n0092 বয়স : 68 লিঙ্গ : পুরুষ	WB/36/255/366134 ফটো উপলব্ধ	980 নাম : মীতারাণী হাজরা স্বামীর নাম: তপনকুমার হাজরা বাড়ির নং : n0092 বয়স : 61 লিঙ্গ : মহিলা	WB/36/255/366376 ফটো উপলব্ধ	981 নাম : স্বপন কুমার হাজরা পিতার নাম: ভাস্করচন্দ্র হাজরা বাড়ির নং : n0092 বয়স : 61 লিঙ্গ : পুরুষ	WB/36/255/366453 ফটো উপলব্ধ
982 নাম : সঞ্জয়কুমার হাজরা পিতার নাম: ভাস্করচন্দ্র হাজরা বাড়ির নং : n0092 বয়স : 57 লিঙ্গ : পুরুষ	WB/36/255/366218 ফটো উপলব্ধ	983 নাম : সরস্বতী হাজরা স্বামীর নাম: গোপালচন্দ্র হাজরা বাড়ির নং : n0092 বয়স : 63 লিঙ্গ : মহিলা	WB/36/255/366377 ফটো উপলব্ধ	984 নাম : দীপান্বিতা হাজরা পিতার নাম: বিদ্যুৎ হাজরা বাড়ির নং : এন0092 বয়স : 20 লিঙ্গ : মহিলা	WSU2407344 ফটো উপলব্ধ
985 নাম : তন্দ্ৰিমা হাটি স্বামীর নাম: মিলন হাটি বাড়ির নং : n0193 বয়স : 32 লিঙ্গ : মহিলা	WSU1440510 ফটো উপলব্ধ	986 নাম : মহুয়া হাটি স্বামীর নাম: দেবদাস হাটি বাড়ির নং : n0185 বয়স : 38 লিঙ্গ : মহিলা	FWC2413292 ফটো উপলব্ধ	987 নাম : দেবদাস হাটি পিতার নাম: কার্তিক চন্দ্র হাটি বাড়ির নং : n0185 বয়স : 45 লিঙ্গ : পুরুষ	WSU0524827 ফটো উপলব্ধ
988 নাম : প্রদীপ হাটি পিতার নাম: সমীর হাটি বাড়ির নং : n0004 বয়স : 36 লিঙ্গ : পুরুষ	WSU0524660 ফটো উপলব্ধ	989 নাম : রিয়া দাস হাটি স্বামীর নাম: প্রদীপ হাটি বাড়ির নং : এন0004 বয়স : 28 লিঙ্গ : মহিলা	YAJ1701796 ফটো উপলব্ধ	990 নাম : রুদ্রনীল হাটি পিতার নাম: বিশ্বজিৎ হাটি বাড়ির নং : এন0018 বয়স : 21 লিঙ্গ : পুরুষ	WSU2363893 ফটো উপলব্ধ



991 নাম : শান্তিরূপ হাটী পিতার নাম: বিশ্বরূপ হাটী বাড়ির নং : N0081 বয়স : 27 লিঙ্গ : পুরুষ	WSU1839562 ফটো উপলব্ধ	992 নাম : শ্রেয়া হাটী পিতার নাম: সরোজ হাটী বাড়ির নং : এন0184 বয়স : 23 লিঙ্গ : মহিলা	WSU2278554 ফটো উপলব্ধ	993 নাম : পূজা হাটী স্বামীর নাম: চন্দ্রশেখর হাটী বাড়ির নং : N0013 বয়স : 26 লিঙ্গ : মহিলা	WSU1933092 ফটো উপলব্ধ
994 নাম : সোমনাথ হাটী পিতার নাম: তারাপদ হাটী বাড়ির নং : N0005 বয়স : 26 লিঙ্গ : পুরুষ	WSU1932995 ফটো উপলব্ধ	995 নাম : তারাপদ হাটী পিতার নাম: অমল্যরতন হাটী বাড়ির নং : n0005 বয়স : 56 লিঙ্গ : পুরুষ	WB/36/255/366060 ফটো উপলব্ধ	996 নাম : ক্ষেত্রমোহন হাটী পিতার নাম: ভোলানাথ হাটী বাড়ির নং : n0186 বয়স : 66 লিঙ্গ : পুরুষ	WB/36/255/366680 ফটো উপলব্ধ
997 নাম : মীতা হাটী স্বামীর নাম: ক্ষেত্রমোহন হাটী বাড়ির নং : n0186 বয়স : 61 লিঙ্গ : মহিলা	WB/36/255/366369 ফটো উপলব্ধ	998 নাম : রিমা হাটী স্বামীর নাম: কিশলয় হাটী বাড়ির নং : n0186 বয়স : 30 লিঙ্গ : মহিলা	WSU1610021 ফটো উপলব্ধ	999 নাম : গায়ত্রী হাটী স্বামীর নাম: সুকুমার হাটী বাড়ির নং : n0186 বয়স : 64 লিঙ্গ : মহিলা	WB/36/255/366367 ফটো উপলব্ধ
1000 নাম : পূর্ণিমা হাটী স্বামীর নাম: কার্তিকচন্দ্র হাটী বাড়ির নং : n0185 বয়স : 63 লিঙ্গ : মহিলা	WB/36/255/366446 ফটো উপলব্ধ	1001 নাম : কার্তিকচন্দ্র হাটী পিতার নাম: সুধীরচন্দ্র হাটী বাড়ির নং : n0185 বয়স : 69 লিঙ্গ : পুরুষ	WB/36/255/366445 ফটো উপলব্ধ	1002 নাম : কিশলয় হাটী পিতার নাম: সুকুমার হাটী বাড়ির নং : n0184 বয়স : 43 লিঙ্গ : পুরুষ	FWC1977313 ফটো উপলব্ধ
1003 নাম : চায়না হাটী স্বামীর নাম: সরোজ কুমার হাটী বাড়ির নং : n0184 বয়স : 48 লিঙ্গ : মহিলা	FWC1501295 ফটো উপলব্ধ	1004 নাম : কাননবালা দত্ত স্বামীর নাম: ধনঞ্জয় দত্ত বাড়ির নং : n0184 বয়স : 73 লিঙ্গ : মহিলা	WB/36/255/366313 ফটো উপলব্ধ	1005 নাম : নবকুমার হাটী পিতার নাম: সুধীরচন্দ্র হাটী বাড়ির নং : n0184 বয়স : 54 লিঙ্গ : পুরুষ	WB/36/255/366519 ফটো উপলব্ধ
1006 নাম : মানসী হাটী স্বামীর নাম: চন্দন হাটী বাড়ির নং : n0184 বয়স : 38 লিঙ্গ : মহিলা	FWC2413276 ফটো উপলব্ধ	1007 নাম : চন্দন হাটী পিতার নাম: আদিত্যকুমার হাটী বাড়ির নং : n0184 বয়স : 50 লিঙ্গ : পুরুষ	WB/36/255/366564 ফটো উপলব্ধ	1008 নাম : নিহারবালা হাটী স্বামীর নাম: আদিত্যকুমার হাটী বাড়ির নং : n0184 বয়স : 73 লিঙ্গ : মহিলা	WB/36/255/366417 ফটো উপলব্ধ
1009 নাম : সরমা হাটী স্বামীর নাম: বিশ্বরূপ হাটী বাড়ির নং : n0081 বয়স : 46 লিঙ্গ : মহিলা	FWC1501691 ফটো উপলব্ধ	1010 নাম : তন্দ্রাবাণী হাটী স্বামীর নাম: উদয়চাদ হাটী বাড়ির নং : n0081 বয়স : 61 লিঙ্গ : মহিলা	WB/36/255/366339 ফটো উপলব্ধ	1011 নাম : কাননবালা হাটী স্বামীর নাম: গণেশচন্দ্র হাটী বাড়ির নং : n0081 বয়স : 73 লিঙ্গ : মহিলা	FWC1369644 ফটো উপলব্ধ
1012 নাম : দয়াময় হাটী পিতার নাম: গনেশচন্দ্র হাটী বাড়ির নং : n0081 বয়স : 47 লিঙ্গ : পুরুষ	FWC1369651 ফটো উপলব্ধ	1013 নাম : কবিতা হাটী স্বামীর নাম: বিশ্বজিৎ হাটী বাড়ির নং : n0018 বয়স : 41 লিঙ্গ : মহিলা	FWC2192706 ফটো উপলব্ধ	1014 নাম : চাঁপারাবী হাটী স্বামীর নাম: শক্তিপদ হাটী বাড়ির নং : n0018 বয়স : 70 লিঙ্গ : মহিলা	FWC1368778 ফটো উপলব্ধ
1015 নাম : কাঞ্চন হাটী পিতার নাম: নরেন্দ্রনাথ হাটী বাড়ির নং : n0012 বয়স : 54 লিঙ্গ : পুরুষ	FWC2363489 ফটো উপলব্ধ	1016 নাম : চন্দ্রশেখর হাটী পিতার নাম: সুরজিৎ হাটী বাড়ির নং : n0013 বয়স : 34 লিঙ্গ : পুরুষ	WSU1367622 ফটো উপলব্ধ	1017 নাম : প্রদ্যুৎ কুমার হাটী পিতার নাম: বিমল চন্দ্র হাটী বাড়ির নং : n0011 বয়স : 43 লিঙ্গ : পুরুষ	FWC1977388 ফটো উপলব্ধ
1018 নাম : কল্পনা হাটী স্বামীর নাম: ধীরেনচন্দ্র হাটী বাড়ির নং : n0011 বয়স : 63 লিঙ্গ : মহিলা	WB/36/255/366327 ফটো উপলব্ধ	1019 নাম : ধীরেনচন্দ্র হাটী পিতার নাম: অমল্যরতন হাটী বাড়ির নং : n0011 বয়স : 73 লিঙ্গ : পুরুষ	WB/36/255/366363 ফটো উপলব্ধ	# 1020 নাম : রীতারাবী হাটী স্বামীর নাম: দশরথ হাটী বাড়ির নং : n0010 বয়স : 58 লিঙ্গ : মহিলা	WSU2460665 ফটো উপলব্ধ



# 1021 নাম : দশরথ হাটী পিতার নাম: অমল্যরতন হাটী বাড়ির নং : n0010 বয়স : 66 লিঙ্গ : পুরুষ	WSU2460673	ফটো উপলব্ধ	1022 নাম : সরস্বতী হাটী স্বামীর নাম: রণজিৎ হাটী বাড়ির নং : n0009 বয়স : 59 লিঙ্গ : মহিলা	WB/36/255/366185	ফটো উপলব্ধ	1023 নাম : রণজিত হাটী পিতার নাম: অধীর হাটী বাড়ির নং : n0009 বয়স : 63 লিঙ্গ : পুরুষ	WB/36/255/366364	ফটো উপলব্ধ
1024 নাম : বিধীকা হাটী স্বামীর নাম: পার্শ্বসারথী হাটী বাড়ির নং : n0008 বয়স : 37 লিঙ্গ : মহিলা	FWC2413300	ফটো উপলব্ধ	1025 নাম : পূর্ণিমা হাটী স্বামীর নাম: নিমাই হাটী বাড়ির নং : n0104 বয়স : 75 লিঙ্গ : মহিলা	WB/36/255/366016	ফটো উপলব্ধ	1026 নাম : নিমাই হাটী পিতার নাম: অমল্যরতন হাটী বাড়ির নং : n0104 বয়স : 86 লিঙ্গ : পুরুষ	WB/36/255/366264	ফটো উপলব্ধ
1027 নাম : বর্নালী হাটী স্বামীর নাম: দয়াময় হাটী বাড়ির নং : n0081 বয়স : 38 লিঙ্গ : মহিলা	WSU1257948	ফটো উপলব্ধ	# 1028 নাম : মিলন হাটী পিতার নাম: উদয়চাঁদ হাটী বাড়ির নং : n0081 বয়স : 39 লিঙ্গ : পুরুষ	FWC2192847	ফটো উপলব্ধ	1029 নাম : দীনবন্ধু হাটী পিতার নাম: বিপদ ভঞ্জন হাটী বাড়ির নং : n0081 বয়স : 43 লিঙ্গ : পুরুষ	FWC1501683	ফটো উপলব্ধ
1030 নাম : মুনমুন হাটী স্বামীর নাম: শান্তনু হাটী বাড়ির নং : n0081 বয়স : 34 লিঙ্গ : মহিলা	WSU1257849	ফটো উপলব্ধ	1031 নাম : শান্তনু হাটী পিতার নাম: বিপদ ভঞ্জন হাটী বাড়ির নং : n0081 বয়স : 46 লিঙ্গ : পুরুষ	FWC1369701	ফটো উপলব্ধ	1032 নাম : কম্পনা হাটী স্বামীর নাম: বিপদভঞ্জন হাটী বাড়ির নং : n0081 বয়স : 66 লিঙ্গ : মহিলা	WB/36/255/366653	ফটো উপলব্ধ
1033 নাম : সুশান্তকুমার হাটী পিতার নাম: সত্যকিঙ্কর হাটী বাড়ির নং : n0007 বয়স : 71 লিঙ্গ : পুরুষ	WB/36/255/366615	ফটো উপলব্ধ	1034 নাম : অঞ্জনা হাটী স্বামীর নাম: তারাপদ হাটী বাড়ির নং : n0005 বয়স : 42 লিঙ্গ : মহিলা	FWC2058931	ফটো উপলব্ধ	1035 নাম : চম্পারানী হাটী স্বামীর নাম: সমীর হাটী বাড়ির নং : n0004 বয়স : 56 লিঙ্গ : মহিলা	WB/36/255/366097	ফটো উপলব্ধ
1036 নাম : সমীর হাটী পিতার নাম: অমল্যরতন হাটী বাড়ির নং : n0004 বয়স : 63 লিঙ্গ : পুরুষ	WB/36/255/366486	ফটো উপলব্ধ	1037 নাম : পিুষ কান্তি হাটী পিতার নাম: সুশান্ত কুমার হাটী বাড়ির নং : n0007 বয়স : 43 লিঙ্গ : পুরুষ	FWC1977446	ফটো উপলব্ধ	1038 নাম : তুষার কান্তি হাটী পিতার নাম: সুশান্ত কুমার হাটী বাড়ির নং : n0007 বয়স : 39 লিঙ্গ : পুরুষ	FWC2192839	ফটো উপলব্ধ
1039 নাম : বিমলচন্দ্র হাটী পিতার নাম: অমল্যরতন হাটী বাড়ির নং : n0008 বয়স : 76 লিঙ্গ : পুরুষ	WB/36/255/366490	ফটো উপলব্ধ	1040 নাম : স্বর্ণলতা হাটী স্বামীর নাম: বিমলচন্দ্র হাটী বাড়ির নং : n0008 বয়স : 71 লিঙ্গ : মহিলা	WB/36/255/366326	ফটো উপলব্ধ	1041 নাম : পার্শ্বসারথি হাটী পিতার নাম: বিমলচন্দ্র হাটী বাড়ির নং : n0008 বয়স : 50 লিঙ্গ : পুরুষ	FWC2363471	ফটো উপলব্ধ
1042 নাম : নমিতা হাটী স্বামীর নাম: সুরজিৎ হাটী বাড়ির নং : n0012 বয়স : 53 লিঙ্গ : মহিলা	WB/36/255/366328	ফটো উপলব্ধ	1043 নাম : সুরজিৎ হাটী পিতার নাম: নরেন্দ্রনাথ হাটী বাড়ির নং : n0012 বয়স : 58 লিঙ্গ : পুরুষ	WB/36/255/366464	ফটো উপলব্ধ	1044 নাম : রুনা নন্দী পিতার নাম: ধীরেন চন্দ্র হাটী বাড়ির নং : n0011 বয়স : 45 লিঙ্গ : মহিলা	FWC2205979	ফটো উপলব্ধ
1045 নাম : সুজাতা হাটী স্বামীর নাম: দীনবন্ধু হাটী বাড়ির নং : N0081 বয়স : 27 লিঙ্গ : মহিলা	WSU1839828	ফটো উপলব্ধ	1046 নাম : উদয় চাঁদ হাটী পিতার নাম: প্রবোধচন্দ্র হাটী বাড়ির নং : n0081 বয়স : 67 লিঙ্গ : পুরুষ	WB/36/255/366259	ফটো উপলব্ধ	1047 নাম : পূজা রায় (হাটী) স্বামীর নাম: পীুষ কান্তি হাটী বাড়ির নং : n0007 বয়স : 33 লিঙ্গ : মহিলা	WSU1422534	ফটো উপলব্ধ
1048 নাম : বিশ্জিৎ হাটী পিতার নাম: শক্তিপদ হাটী বাড়ির নং : n0018 বয়স : 52 লিঙ্গ : পুরুষ	FWC1977420	ফটো উপলব্ধ	1049 নাম : কৃষ্ণা হাটী স্বামীর নাম: সুশান্তকুমার হাটী বাড়ির নং : n0007 বয়স : 61 লিঙ্গ : মহিলা	WB/36/255/366106	ফটো উপলব্ধ	1050 নাম : পূজা বাপ্দী পিতার নাম: লক্ষ্মণ বাপ্দী বাড়ির নং : এন0110 বয়স : 25 লিঙ্গ : মহিলা	WSU2019388	ফটো উপলব্ধ

1051 নাম : জয়দীপ মাঝি পিতার নাম: বুলয় মাঝি বাড়ির নং : এন0154 বয়স : 20 লিঙ্গ : পুরুষ	WSU2463461 ফটো উপলব্ধ	1052 নাম : অর্জুন মাঝি পিতার নাম: অষ্টম মাঝি বাড়ির নং : এন0129 বয়স : 19 লিঙ্গ : পুরুষ	WSU2469831 ফটো উপলব্ধ	1053 নাম : রাধা সিং পিতার নাম: সুধীর সিং বাড়ির নং : এন0091 বয়স : 19 লিঙ্গ : মহিলা	WSU2470276 ফটো উপলব্ধ
1054 নাম : বৃষ্টি সাম পিতার নাম: মলয় কুমার সাম বাড়ির নং : এন0048 বয়স : 19 লিঙ্গ : মহিলা	WSU2470284 ফটো উপলব্ধ	1055 নাম : শ্যামল মাঝি পিতার নাম: কাল্টু মাঝি বাড়ির নং : এন0144 বয়স : 19 লিঙ্গ : পুরুষ	WSU2470292 ফটো উপলব্ধ	1056 নাম : রাহুল মাঝি পিতার নাম: পাচুগোপাল মাঝি বাড়ির নং : নং153 বয়স : 19 লিঙ্গ : পুরুষ	WSU2480416 ফটো উপলব্ধ
1057 নাম : অবেশা ভক্ত হাজরা স্বামীর নাম: বুদ্ধিজিত হাজরা বাড়ির নং : এন0092 বয়স : 21 লিঙ্গ : মহিলা	WSU2480499 ফটো উপলব্ধ	1058 নাম : সুমনা মাঝি স্বামীর নাম: রাহুল মাঝি বাড়ির নং : এন0150 বয়স : 19 লিঙ্গ : মহিলা	WSU2481307 ফটো উপলব্ধ	1059 নাম : সুজাতা মাঝি স্বামীর নাম: বলরাম মাঝি বাড়ির নং : এন0124 বয়স : 20 লিঙ্গ : মহিলা	WSU2481380 ফটো উপলব্ধ
1060 নাম : রানা মাঝি পিতার নাম: রণজিৎ মাঝি বাড়ির নং : এন0174 বয়স : 20 লিঙ্গ : পুরুষ	WSU2482610 ফটো উপলব্ধ	1061 নাম : সন্দীপ মাঝি পিতার নাম: বাসুদেব মাঝি বাড়ির নং : এন0141 বয়স : 20 লিঙ্গ : পুরুষ	WSU2482669 ফটো উপলব্ধ	1062 নাম : বিট্টু মাঝি পিতার নাম: কালোমানিক মাঝি বাড়ির নং : এন0118 বয়স : 19 লিঙ্গ : পুরুষ	WSU2482693 ফটো উপলব্ধ
1063 নাম : শিখা কালিন্দী পিতার নাম: বাটল কালিন্দী বাড়ির নং : এন0107 বয়স : 19 লিঙ্গ : মহিলা	WSU2475549 ফটো উপলব্ধ	1064 নাম : সুমন মাঝি পিতার নাম: অমর মাঝি বাড়ির নং : এন0117 বয়স : 19 লিঙ্গ : পুরুষ	WSU2475648 ফটো উপলব্ধ	1065 নাম : শ্রীমন্ত মাঝি পিতার নাম: কার্তিক মাঝি বাড়ির নং : এন0153 বয়স : 20 লিঙ্গ : পুরুষ	WSU2475663 ফটো উপলব্ধ
1066 নাম : সুমন মাঝি পিতার নাম: বচ্চন মাঝি বাড়ির নং : এন0168 বয়স : 19 লিঙ্গ : পুরুষ	WSU2476083 ফটো উপলব্ধ	1067 নাম : সৌমী মন্ডল পিতার নাম: নিরাপদ মন্ডল বাড়ির নং : এন0101 বয়স : 19 লিঙ্গ : মহিলা	WSU2478592 ফটো উপলব্ধ	1068 নাম : লক্ষণ মাঝি পিতার নাম: বাদল মাঝি বাড়ির নং : এন0117 বয়স : 19 লিঙ্গ : পুরুষ	WSU2490043 ফটো উপলব্ধ
1069 নাম : সঞ্জি মন্ডল পিতার নাম: শান্তিনাথ মন্ডল বাড়ির নং : এন0086 বয়স : 19 লিঙ্গ : পুরুষ	WSU2487999 ফটো উপলব্ধ	1070 নাম : সমস্বতা দাস পিতার নাম: তুষারকান্তি দাস বাড়ির নং : এন0094 বয়স : 19 লিঙ্গ : মহিলা	WSU2491389 ফটো উপলব্ধ	1071 নাম : রিয়া পাল পিতার নাম: মনোজিৎ পাল বাড়ির নং : এন0062 বয়স : 19 লিঙ্গ : মহিলা	WSU2492791 ফটো উপলব্ধ
1072 নাম : অদিতি পাল স্বামীর নাম: বরুণ পাল বাড়ির নং : এন0033 বয়স : 24 লিঙ্গ : মহিলা	ZNT1728385 ফটো উপলব্ধ	1073 নাম : জিন্নাতারা খাতুন পিতার নাম: সেখ জিয়াউল হক বাড়ির নং : এন0147 বয়স : 24 লিঙ্গ : মহিলা	WSU2169258 ফটো উপলব্ধ	1074 নাম : ইন্দ্রিমা মাঝী পিতার নাম: বাসুদেব মাঝী বাড়ির নং : আব্দুলপুর বয়স : 24 লিঙ্গ : মহিলা	WSU2506293 ফটো উপলব্ধ



1075	1	WSU2515096
নাম : আকাশ সাম পিতার নাম: পরেশ সাম বাড়ির নং : 0050 বয়স : 18 লিঙ্গ : পুরুষ		ফটো উপলব্ধ

1076	1	WSU2515120
নাম : পায়েল সাম পিতার নাম: ত্রিদিব কুমার সাম বাড়ির নং : 0093 বয়স : 18 লিঙ্গ : মহিলা		ফটো উপলব্ধ

1077	1	WSU2530731
নাম : হরেকৃষ্ণ মাঝি পিতার নাম: শ্রীকান্ত মাঝি বাড়ির নং : এন0169 বয়স : 18 লিঙ্গ : পুরুষ		ফটো উপলব্ধ



1078	1	WSU2536233
নাম : রমেশ মাঝি পিতার নাম: মাধব মাঝি বাড়ির নং : এন0158 বয়স : 19 লিঙ্গ : পুরুষ		ফটো উপলব্ধ

1079	1	WSU2536258
নাম : তরুণ কালিন্দী পিতার নাম: সুভাষ কালিন্দী বাড়ির নং : এন0109 বয়স : 18 লিঙ্গ : পুরুষ		ফটো উপলব্ধ

1080	1	WSU2536274
নাম : অঞ্জিতা দাস পিতার নাম: তরুণ দাস বাড়ির নং : এন0102 বয়স : 18 লিঙ্গ : মহিলা		ফটো উপলব্ধ

নির্বাচক সংখ্যার সারসংক্ষেপ :

A) নির্বাচকের সংখ্যা :

	নির্বাচক তালিকার প্রকৃতি	নির্বাচক তালিকার পরিচিতি :	নির্বাচকের সংখ্যা :				
			পুরুষ	মহিলা	তৃতীয় লিঙ্গ	মোট	
I	মূল তালিকা	মূল তালিকা	বিশেষ নিবিড় সংশোধন ২০২৬ এর চূড়ান্ত ভোটার তালিকার সহিত 06-04-2026 তারিখ অবধি সংশোধিত নির্বাচক তালিকা	543	531	0	1074
II	1- সংযোজন তালিকা	সংযোজনী 1	বিশেষ সংক্ষিপ্ত সংশোধন 2026	2	1	0	3
		সংযোজনী 2	ধারাবাহিক সংশোধন 2026	2	1	0	3
			মোট	4	2	0	6
III	2- বিয়োজন তালিকা	সংযোজনী 1	বিশেষ সংক্ষিপ্ত সংশোধন 2026	1	0	0	1
		সংযোজনী 2	ধারাবাহিক সংশোধন 2026	0	0	0	0
			মোট	1	0	0	1
IV	'লিঙ্গ ক্ষেত্রের' পরিবর্তনের কারণে পার্থক্য			0	0	0	0
V	বিচারপ্রক্রিয়ার অধীনস্থ			0	0	0	0
VI	বিচার বিভাগীয় আধিকারিক কর্তৃক বিচারপূর্বক নিষ্পত্তির পর বিয়োজিত			0	0	0	0
নির্বাচকের মোট সংখ্যা (I+II-III+IV-V-VI)				546	533	0	1079

B) ক্রটি সংশোধনের সংখ্যা :

নির্বাচক তালিকার প্রকৃতি	নির্বাচক তালিকার পরিচিতি :	ক্রটি সংশোধনের সংখ্যা :
সংযোজনী 1	বিশেষ সংক্ষিপ্ত সংশোধন 2026	5
সংযোজনী 2	ধারাবাহিক সংশোধন 2026	0
	মোট	5

নির্বাচক নিবন্ধন আধিকারিকের স্বাক্ষর

E-মৃত, S-স্থানান্তরিত, R-একাধিকবার অন্তর্ভুক্ত, M-নিখোঁজ, Q-যোগ্য নহে