

নির্বাচক তালিকা 2026 S25 পশ্চিমবঙ্গ



বিধানসভা নির্বাচনক্ষেত্রের নং, নাম ও সংরক্ষণের স্থিতি : 257 - ইন্দাস (তপশীলি জাতি)		অংশ নং : 120																			
বিধানসভা নির্বাচনক্ষেত্রটি যে লোকসভা নির্বাচনক্ষেত্রের / ক্ষেত্রসমূহের অন্তর্ভুক্ত তার নং, নাম ও সংরক্ষণ স্থিতি : 37 - বিষ্ণুপুর (তপশীলি জাতি)																					
1. সংশোধনের পূর্ণ বিবরণ																					
সংশোধনের বৎসর :	2026	নির্বাচক তালিকার পরিচিতি :																			
ভিত্তি তারিখ :	01-01-2026	বিশেষ নিবিড় সংশোধন ২০২৬ এর চূড়ান্ত ভোটার তালিকার সহিত 06-04-2026 তারিখ অবধি সংশোধিত নির্বাচক তালিকা																			
সংশোধনের প্রকৃতি :	ধারাবাহিক সংশোধন 2026																				
প্রকাশনার তারিখ :	06-04-2026																				
2. অংশ ও নির্বাচনী এলাকার পূর্ণ বিবরণ :																					
অংশের ভাগ নং ও নাম :																					
1-করিশুন্ডা,মোল্লাপাড়া,পূর্ব মুসলিমপাড়া ও ভগলদিঘীর পাড় মাঝিপাড়া		<table style="width: 100%; border-collapse: collapse;"> <tr> <td style="width: 60%;">প্রধান শহর/গ্রাম</td> <td>: করিশুন্ডা</td> </tr> <tr> <td>ওয়ার্ড</td> <td>:</td> </tr> <tr> <td>থানা</td> <td>: ইন্দাস</td> </tr> <tr> <td>গ্রাম পঞ্চায়েত</td> <td>: করিশুন্ডা</td> </tr> <tr> <td>ব্লক</td> <td>: ইন্দাস</td> </tr> <tr> <td>মহকুমা</td> <td>: বিষ্ণুপুর</td> </tr> <tr> <td>জেলা</td> <td>: বাঁকুড়া</td> </tr> <tr> <td>পিন</td> <td>: 722205</td> </tr> </table>				প্রধান শহর/গ্রাম	: করিশুন্ডা	ওয়ার্ড	:	থানা	: ইন্দাস	গ্রাম পঞ্চায়েত	: করিশুন্ডা	ব্লক	: ইন্দাস	মহকুমা	: বিষ্ণুপুর	জেলা	: বাঁকুড়া	পিন	: 722205
প্রধান শহর/গ্রাম	: করিশুন্ডা																				
ওয়ার্ড	:																				
থানা	: ইন্দাস																				
গ্রাম পঞ্চায়েত	: করিশুন্ডা																				
ব্লক	: ইন্দাস																				
মহকুমা	: বিষ্ণুপুর																				
জেলা	: বাঁকুড়া																				
পিন	: 722205																				
3. ভোট গ্রহন কেন্দ্রের পূর্ণ বিবরণ :																					
ভোট গ্রহন কেন্দ্রের নং, নাম :		ভোট গ্রহন কেন্দ্রের শ্রেণী :		গ্রামীণ																	
120 - করিশুন্ডা এম এস কে		এই অংশে সহায়ক ভোটগ্রহন কেন্দ্রের সংখ্যা :		0																	
ভোট গ্রহন কেন্দ্রের ঠিকানা :																					
করিশুন্ডা এম এস কে, রুম-1, করিশুন্ডা																					
4. নির্বাচকের সংখ্যা :																					
প্রথম ক্রমিক নং	শেষ ক্রমিক নং	মোট সংখ্যা																			
		পুরুষ	মহিলা	তৃতীয় লিঙ্গ	মোট																
1	833	425	407	0	832																

নির্বাচক নিবন্ধন আধিকারিকের স্বাক্ষর

Nazri Naksha



Google Map View



Polling Station Building Front View



Polling Station Front View



Cad View

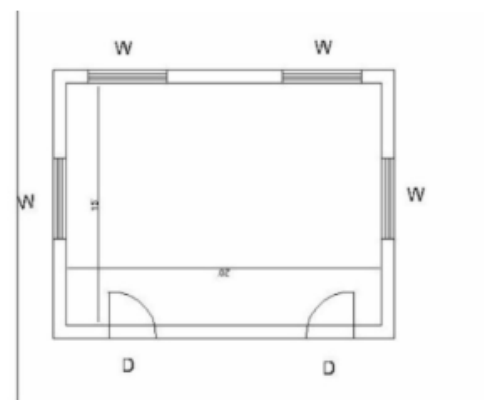

Key MAP View

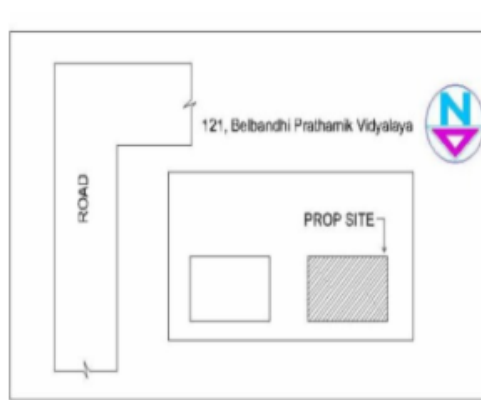



বিধানসভা নির্বাচনক্ষেত্রের নং, নাম : 257-ইন্দাস
ভাগ নং, নাম : 1-করিতন্ডা,মোল্লাপাড়া,পূর্ব মুসলিমপাড়া ও ভগলদিঘীর পাঁড় মাঝিপাড়া

1 নাম : আজমিরা বেগম স্বামীর নাম: সেখ নূর মহম্মদ বাড়ির নং : n0118 বয়স : 45 লিঙ্গ : মহিলা	FWC1368836 ফটো উপলব্ধ	2 নাম : নুরেয়েসা মল্লিক স্বামীর নাম: শাহজাহান মল্লিক বাড়ির নং : n0138 বয়স : 65 লিঙ্গ : মহিলা	WB/36/255/360053 ফটো উপলব্ধ	3 নাম : মুন্সী সারাফৎ হোসেন পিতার নাম: মুন্সী মহঃ আহিযুব বাড়ির নং : n0138 বয়স : 47 লিঙ্গ : পুরুষ	WB/36/255/3601001 ফটো উপলব্ধ
4 নাম : মনোয়ার হোসেন পিতার নাম: লিয়াকত আলি বাড়ির নং : n0069 বয়স : 47 লিঙ্গ : পুরুষ	FWC1367697 ফটো উপলব্ধ	5 নাম : মহম্মদ ফজলুর উল্লাহ পিতার নাম: মহম্মদ ওয়াসেফ বাড়ির নং : n0053 বয়স : 62 লিঙ্গ : পুরুষ	WB/36/255/360888 ফটো উপলব্ধ	6 নাম : নিলুফা বেগম স্বামীর নাম: সেখ মহম্মদ সফিক বাড়ির নং : n0061 বয়স : 33 লিঙ্গ : মহিলা	WSU1422906 ফটো উপলব্ধ
7 নাম : আবদুলকরিম সেখ পিতার নাম: আল্লারাখা সেখ বাড়ির নং : n0061 বয়স : 65 লিঙ্গ : পুরুষ	WB/36/255/360750 ফটো উপলব্ধ	8 নাম : কেরিমা খাতুন স্বামীর নাম: মহম্মদ আহম্মদ হোসেন বাড়ির নং : n0080 বয়স : 56 লিঙ্গ : মহিলা	WB/36/255/360125 ফটো উপলব্ধ	# 9 নাম : আব্দুস সালাম পিতার নাম: মোহম্মদ আহমদ হুসেন বাড়ির নং : n0080 বয়স : 40 লিঙ্গ : পুরুষ	FWC2301042 ফটো উপলব্ধ
10 নাম : নিজামউদ্দিন মুন্সী পিতার নাম: বদরেজামাল মুন্সী বাড়ির নং : n0039 বয়স : 49 লিঙ্গ : পুরুষ	WB/36/255/3601003 ফটো উপলব্ধ	11 নাম : হাসিনা বেগম মুন্সী স্বামীর নাম: নিজামউদ্দিন মুন্সী বাড়ির নং : n0039 বয়স : 42 লিঙ্গ : মহিলা	FWC2058477 ফটো উপলব্ধ	12 নাম : আলাউদ্দিন মুন্সী পিতার নাম: বদরে জামাল মুন্সী বাড়ির নং : n0039 বয়স : 42 লিঙ্গ : পুরুষ	FWC2058485 ফটো উপলব্ধ
13 নাম : সেখ মইদুল পিতার নাম: সেখ বীরাজ বাড়ির নং : N0045 বয়স : 26 লিঙ্গ : পুরুষ	WSU1933399 ফটো উপলব্ধ	14 নাম : সেখ আমানত পিতার নাম: সেখ সুববাস বাড়ির নং : N0082 বয়স : 26 লিঙ্গ : পুরুষ	WSU1933423 ফটো উপলব্ধ	15 নাম : ধীরাজ সেখ পিতার নাম: মতি সেখ বাড়ির নং : n0045 বয়স : 56 লিঙ্গ : পুরুষ	WB/36/255/360133 ফটো উপলব্ধ
16 নাম : লতা বেগম স্বামীর নাম: সেখ রেজাউল বাড়ির নং : n0045 বয়স : 32 লিঙ্গ : মহিলা	WSU1610518 ফটো উপলব্ধ	17 নাম : আয়েশা খাতুন স্বামীর নাম: সেখ আবদুল্লা বাড়ির নং : N0087 বয়স : 27 লিঙ্গ : মহিলা	WSU1840131 ফটো উপলব্ধ	18 নাম : আবুল ফজল মীর পিতার নাম: আবুল হাসান মীর বাড়ির নং : n0051 বয়স : 46 লিঙ্গ : পুরুষ	FWC1974278 ফটো উপলব্ধ
19 নাম : মীর ফারুক হোসেন পিতার নাম: মীর আল্লারাখা বাড়ির নং : n0071 বয়স : 35 লিঙ্গ : পুরুষ	WSU1423078 ফটো উপলব্ধ	20 নাম : নূরজাহান খাতুন স্বামীর নাম: সেখ আলতাফ হোসেন বাড়ির নং : N0059 বয়স : 27 লিঙ্গ : মহিলা	WSU1840115 ফটো উপলব্ধ	21 নাম : আশাদুর রহমান পিতার নাম: মহম্মদ আজম বাড়ির নং : n0054 বয়স : 44 লিঙ্গ : পুরুষ	FWC2193431 ফটো উপলব্ধ
22 নাম : ইকবাল হোসেন সেখ পিতার নাম: রবিওল সেখ বাড়ির নং : n0045 বয়স : 34 লিঙ্গ : পুরুষ	WSU1610427 ফটো উপলব্ধ	23 নাম : রেজাউল সেখ পিতার নাম: রবিওল সেখ বাড়ির নং : n0045 বয়স : 34 লিঙ্গ : পুরুষ	WSU1258227 ফটো উপলব্ধ	24 নাম : জরিনা খাতুন স্বামীর নাম: মনোয়ার হোসেন বাড়ির নং : n0069 বয়স : 39 লিঙ্গ : মহিলা	WSU1258474 ফটো উপলব্ধ
25 নাম : পাল্লা সেখ পিতার নাম: আব্দুল সামাদ সেখ বাড়ির নং : n0007 বয়স : 41 লিঙ্গ : পুরুষ	WSU1258649 ফটো উপলব্ধ	26 নাম : ফতেমা বেগম স্বামীর নাম: আব্দুস সালাম বাড়ির নং : n0080 বয়স : 34 লিঙ্গ : মহিলা	WSU1509249 ফটো উপলব্ধ	27 নাম : সৈয়দ মোজাম্মেল আলি পিতার নাম: সৈয়দ মোবারক আলি বাড়ির নং : n0023 বয়স : 39 লিঙ্গ : পুরুষ	FWC2451367 ফটো উপলব্ধ
28 নাম : সেখ হাবিবুর রহমান পিতার নাম: সেখ মুক্ত বাড়ির নং : n0078 বয়স : 28 লিঙ্গ : পুরুষ	WSU1783463 ফটো উপলব্ধ	29 নাম : সেখ আলতাফ হোসেন পিতার নাম: সেখ মহম্মদ হোসেন বাড়ির নং : n0059 বয়স : 34 লিঙ্গ : পুরুষ	WSU1423037 ফটো উপলব্ধ	30 নাম : মুক্ত সেখ পিতার নাম: সতি সেখ বাড়ির নং : n0078 বয়স : 57 লিঙ্গ : পুরুষ	WB/36/255/360132 ফটো উপলব্ধ



বিধানসভা নির্বাচনকেন্দ্রের নং, নাম : 257-ইন্দাস
ভাগ নং, নাম : 1-করিসুন্ডা,মোল্লাপাড়া,পূর্ব মুসলিমপাড়া ও ভগলদিঘীর পাড় মাঝিপাড়া

31	FWC1368844	ফটো উপলব্ধ	32	WSU1422609	ফটো উপলব্ধ	33	WB/36/255/360360	ফটো উপলব্ধ
নাম : ফতেমা বেগম সেখ স্বামীর নাম: মুক্তো সেখ বাড়ির নং : n0078 বয়স : 49 লিঙ্গ : মহিলা			নাম : হালিমা বেগম স্বামীর নাম: সেখ আতিউর রহমান বাড়ির নং : n0054 বয়স : 46 লিঙ্গ : মহিলা			নাম : সফিউররহমান সেখ পিতার নাম: আজফার সেখ বাড়ির নং : n0087 বয়স : 55 লিঙ্গ : পুরুষ		
34	FWC2301646	ফটো উপলব্ধ	35	FWC2363760	ফটো উপলব্ধ	36	WSU1509264	ফটো উপলব্ধ
নাম : সেখ কাজেম পিতার নাম: সেখ আজফার বাড়ির নং : n0087 বয়স : 37 লিঙ্গ : পুরুষ			নাম : জারিয়া খাতুন স্বামীর নাম: আতোয়াল সেখ বাড়ির নং : n0124 বয়স : 57 লিঙ্গ : মহিলা			নাম : মিনু খাতুন স্বামীর নাম: মহম্মদ জাহাঙ্গীর বাড়ির নং : n0026 বয়স : 32 লিঙ্গ : মহিলা		
37	WSU1187053	ফটো উপলব্ধ	38	WSU1566355	ফটো উপলব্ধ	39	WSU1933449	ফটো উপলব্ধ
নাম : সৈয়দ ইসরাউল হোদা পিতার নাম: সৈয়দ কামরুল হোদা বাড়ির নং : n0027 বয়স : 36 লিঙ্গ : পুরুষ			নাম : সাহানা ইয়াসমিন স্বামীর নাম: সৈয়দ মহিদুল হোদা বাড়ির নং : n0145 বয়স : 30 লিঙ্গ : মহিলা			নাম : ফুলচুসী বেগম স্বামীর নাম: সেখ আবদুল আজিজ বাড়ির নং : N0061 বয়স : 26 লিঙ্গ : মহিলা		
40	WSU1356708	ফটো উপলব্ধ	41	WSU1933456	ফটো উপলব্ধ	42	WSU1933431	ফটো উপলব্ধ
নাম : সাবানা আজমি স্বামীর নাম: সেখ মহম্মদ সরিফ বাড়ির নং : N0018 বয়স : 37 লিঙ্গ : মহিলা			নাম : সৈয়দ মুস্তাক আলি পিতার নাম: সৈয়দ আসরফ আলি বাড়ির নং : N0023 বয়স : 27 লিঙ্গ : পুরুষ			নাম : নাসরিন খাতুন পিতার নাম: মহঃ হায়দার আলি বাড়ির নং : N0060 বয়স : 26 লিঙ্গ : মহিলা		
43	WSU1509090	ফটো উপলব্ধ	44	WSU1610617	ফটো উপলব্ধ	45	WSU1509322	ফটো উপলব্ধ
নাম : হালিমা বেগম স্বামীর নাম: আলাউদ্দিন মুন্সী বাড়ির নং : n0039 বয়স : 32 লিঙ্গ : মহিলা			নাম : পাপিয়া বেগম স্বামীর নাম: সেখ আহম্মদ আলি বাড়ির নং : n0019 বয়স : 30 লিঙ্গ : মহিলা			নাম : ইসমাইল সেখ পিতার নাম: আব্দুল জব্বার সেখ বাড়ির নং : n0019 বয়স : 32 লিঙ্গ : পুরুষ		
46	FWC2451268	ফটো উপলব্ধ	47	WB/36/255/360698	ফটো উপলব্ধ	48	WB/36/255/360700	ফটো উপলব্ধ
নাম : আহম্মদ আলি সেখ পিতার নাম: আব্দুল গফুর সেখ বাড়ির নং : n0019 বয়স : 40 লিঙ্গ : পুরুষ			নাম : নুরজাহানবেগম সেখ স্বামীর নাম: সত্তার সেখ বাড়ির নং : n0019 বয়স : 52 লিঙ্গ : মহিলা			নাম : আজ্জবেগম সেখ স্বামীর নাম: জব্বার সেখ বাড়ির নং : n0019 বয়স : 57 লিঙ্গ : মহিলা		
49	WB/36/255/360923	ফটো উপলব্ধ	50	WSU1739135	ফটো উপলব্ধ	51	WB/36/255/360023	ফটো উপলব্ধ
নাম : আবদুলজব্বার সেখ পিতার নাম: গফুর সেখ বাড়ির নং : n0019 বয়স : 60 লিঙ্গ : পুরুষ			নাম : আজিমা বেগম স্বামীর নাম: মনোজ মহম্মদ বাড়ির নং : n0138 বয়স : 31 লিঙ্গ : মহিলা			নাম : মহঃ আহম্মদ হোসেন পিতার নাম: আবদুল হক বাড়ির নং : n0080 বয়স : 67 লিঙ্গ : পুরুষ		
52	WSU1703172	ফটো উপলব্ধ	53	WSU1258193	ফটো উপলব্ধ	54	WB/36/255/360868	ফটো উপলব্ধ
নাম : সেখ মহম্মদ রাজ্জাক পিতার নাম: সেখ আব্দুল করিম বাড়ির নং : n0061 বয়স : 29 লিঙ্গ : পুরুষ			নাম : আব্দুল আজিজ সেখ পিতার নাম: আব্দুল করিম সেখ বাড়ির নং : n0061 বয়স : 35 লিঙ্গ : পুরুষ			নাম : মমতাজবেগম সেখ স্বামীর নাম: করিম সেখ বাড়ির নং : n0061 বয়স : 59 লিঙ্গ : মহিলা		
55	FWC2301752	ফটো উপলব্ধ	56	WB/36/255/360100	ফটো উপলব্ধ	57	WSU1422690	ফটো উপলব্ধ
নাম : সেখ মহম্মদ সফিক পিতার নাম: সেখ আব্দুর রহিম বাড়ির নং : n0061 বয়স : 38 লিঙ্গ : পুরুষ			নাম : জিন্নাতারা বেগম স্বামীর নাম: মহঃ হায়দার আলি বাড়ির নং : n0060 বয়স : 54 লিঙ্গ : মহিলা			নাম : ফিরদৌসী খাতুন স্বামীর নাম: মহম্মদ সফিউল্লাহ বাড়ির নং : n0053 বয়স : 38 লিঙ্গ : মহিলা		
58	WSU2044402	ফটো উপলব্ধ	59	WB/36/255/360577	ফটো উপলব্ধ	60	WSU1258730	ফটো উপলব্ধ
নাম : মহম্মদ মহিউল্লাহ পিতার নাম: মহম্মদ ওয়াসেফ বাড়ির নং : করিসুন্ডা পূরবা পাড়া বয়স : 65 লিঙ্গ : পুরুষ			নাম : সৈয়দ মনিষা বেগম স্বামীর নাম: সৈয়দ জিয়াউল হোদা বাড়ির নং : n0027 বয়স : 44 লিঙ্গ : মহিলা			নাম : আসপিয়া বেগম স্বামীর নাম: মুন্সী সেখ বাড়ির নং : n0007 বয়স : 38 লিঙ্গ : মহিলা		



বিধানসভা নির্বাচনক্ষেত্রের নং, নাম : 257-ইন্দাস
ভাগ নং, নাম : 1-করিতন্ডা,মোল্লাপাড়া,পূর্ব মুসলিমপাড়া ও ভগলদিঘীর পাড় মাঝিপাড়া

61 নাম : মুন্না সেখ পিতার নাম: আব্দুল সামেদ সেখ বাড়ির নং : n0007 বয়স : 36 লিঙ্গ : পুরুষ	WSU1258714 ফটো উপলব্ধ	62 নাম : মুনমুন পারভিন স্বামীর নাম: পান্না সেখ বাড়ির নং : n0007 বয়স : 36 লিঙ্গ : মহিলা	WSU1258672 ফটো উপলব্ধ	63 নাম : মেহেরুননেসাবেগম সেখ স্বামীর নাম: সেখ আবদুল সামেদ বাড়ির নং : n0007 বয়স : 59 লিঙ্গ : মহিলা	WSU2509131 ফটো উপলব্ধ
64 নাম : সৈয়দ জিয়াউল হোদা পিতার নাম: সৈয়দ সামসুল হোদা বাড়ির নং : n0027 বয়স : 53 লিঙ্গ : পুরুষ	WB/36/255/360578 ফটো উপলব্ধ	65 নাম : সফিউর রহমান পিতার নাম: আবদুল আলি বাড়ির নং : n0138 বয়স : 70 লিঙ্গ : পুরুষ	WSU2044667 ফটো উপলব্ধ	66 নাম : সেখ সাইদুল পিতার নাম: সেখ ধীরাজ বাড়ির নং : N0045 বয়স : 27 লিঙ্গ : পুরুষ	WSU1840305 ফটো উপলব্ধ
67 নাম : মহ আমির সোহেল পিতার নাম: মহম্মদ ফজরুলউল্লাহ বাড়ির নং : n0053 বয়স : 29 লিঙ্গ : পুরুষ	WSU1703180 ফটো উপলব্ধ	68 নাম : মোবারকআলি সৈয়দ পিতার নাম: জাফরআলি সৈয়দ বাড়ির নং : n0023 বয়স : 58 লিঙ্গ : পুরুষ	WB/36/255/360034 ফটো উপলব্ধ	69 নাম : হাসেমাখাতুন সৈয়দ স্বামীর নাম: মোবারকআলি সৈয়দ বাড়ির নং : n0023 বয়স : 53 লিঙ্গ : মহিলা	WB/36/255/360337 ফটো উপলব্ধ
70 নাম : সৈয়দতুজাম্মাল আলি পিতার নাম: সৈয়দ মোবারক আলি বাড়ির নং : n0023 বয়স : 32 লিঙ্গ : পুরুষ	WSU1422815 ফটো উপলব্ধ	71 নাম : মোশারফ আলি সৈয়দ পিতার নাম: আসরফ আলি সৈয়দ বাড়ির নং : n0023 বয়স : 36 লিঙ্গ : পুরুষ	WSU1258516 ফটো উপলব্ধ	72 নাম : মীর সজাত আলি পিতার নাম: মীর গুলজার আলি বাড়ির নং : n0071 বয়স : 28 লিঙ্গ : পুরুষ	WSU1783315 ফটো উপলব্ধ
73 নাম : রানু বেগম স্বামীর নাম: মীর আতাউল হোসেন বাড়ির নং : n0025 বয়স : 32 লিঙ্গ : মহিলা	WSU1783380 ফটো উপলব্ধ	74 নাম : ইকবাল আহমেদ পিতার নাম: মহঃ আহম্মাদ হোসেন বাড়ির নং : n0080 বয়স : 28 লিঙ্গ : পুরুষ	WSU1783471 ফটো উপলব্ধ	75 নাম : আজমিরা বেগম স্বামীর নাম: সৈয়দ মোশারফ আলি বাড়ির নং : n0023 বয়স : 28 লিঙ্গ : মহিলা	WSU1783489 ফটো উপলব্ধ
76 নাম : নিজাম সেখ পিতার নাম: আজফার সেখ বাড়ির নং : n0087 বয়স : 39 লিঙ্গ : পুরুষ	FWC2194264 ফটো উপলব্ধ	77 নাম : আবুতাহের সেখ পিতার নাম: সত্তার সেখ বাড়ির নং : n0087 বয়স : 68 লিঙ্গ : পুরুষ	WB/36/255/360890 ফটো উপলব্ধ	78 নাম : নেয়েমাখাতুন সেখ স্বামীর নাম: আবুতাহের সেখ বাড়ির নং : n0087 বয়স : 63 লিঙ্গ : মহিলা	WB/36/255/360336 ফটো উপলব্ধ
79 নাম : জিন্নোৎতার বেগম সেখ স্বামীর নাম: সফিউর রহমান সেখ বাড়ির নং : n0087 বয়স : 50 লিঙ্গ : মহিলা	FWC2301638 ফটো উপলব্ধ	80 নাম : সেখ আবদুল্লা পিতার নাম: সেখ আজফার বাড়ির নং : n0087 বয়স : 37 লিঙ্গ : পুরুষ	WSU1258243 ফটো উপলব্ধ	81 নাম : সাবিনা সুলতানা বেগম স্বামীর নাম: সেখ নিজাম বাড়ির নং : n0087 বয়স : 34 লিঙ্গ : মহিলা	WSU1610484 ফটো উপলব্ধ
82 নাম : বিলকিসবেগম সেখ স্বামীর নাম: জয়নাল সেখ বাড়ির নং : n0078 বয়স : 58 লিঙ্গ : মহিলা	FWC1369008 ফটো উপলব্ধ	83 নাম : নাসেরা বিবি স্বামীর নাম: মজমুল মিদো বাড়ির নং : n0082 বয়স : 79 লিঙ্গ : মহিলা	WSU1423201 ফটো উপলব্ধ	84 নাম : জাহানারাবেগম সেখ স্বামীর নাম: সুবাস সেখ বাড়ির নং : n0082 বয়স : 52 লিঙ্গ : মহিলা	FWC2193589 ফটো উপলব্ধ
85 নাম : মহঃ রোসনাই পিতার নাম: মহঃ আসপিয়া বাড়ির নং : n0026 বয়স : 33 লিঙ্গ : পুরুষ	WSU1368000 ফটো উপলব্ধ	86 নাম : সৈয়দ হাসনা আরা বেগম স্বামীর নাম: সৈয়দ মনোয়ার হোসেন বাড়ির নং : n0064 বয়স : 56 লিঙ্গ : মহিলা	FWC1974930 ফটো উপলব্ধ	87 নাম : সেখ আনিসুর রহমান পিতার নাম: সেখ আতিউর রহমান বাড়ির নং : এন0054 বয়স : 25 লিঙ্গ : পুরুষ	WSU1981414 ফটো উপলব্ধ
88 নাম : মুন্সী সারফৎ হোসেন পিতার নাম: মুন্সী সাহাদাত হোসেন বাড়ির নং : এন0015 বয়স : 25 লিঙ্গ : পুরুষ	WSU1981497 ফটো উপলব্ধ	89 নাম : সেখ রিপন পিতার নাম: সেখ মুক্ত বাড়ির নং : এন0078 বয়স : 25 লিঙ্গ : পুরুষ	WSU1981505 ফটো উপলব্ধ	90 নাম : সেখ আব্দুল সত্তার সেখ পিতার নাম: সেখ আব্দুল গফুর সেখ বাড়ির নং : এন0019 বয়স : 54 লিঙ্গ : পুরুষ	WSU2072197 ফটো উপলব্ধ



বিধানসভা নির্বাচনকেন্দ্রের নং, নাম : 257-ইন্দাস
ভাগ নং, নাম : 1-করিশুন্ডা,মোল্লাপাড়া,পূর্ব মুসলিমপাড়া ও ভগলদিঘীর পাড় মাঝিপাড়া

91 নাম : সেখ মহম্মদ জমুন পিতার নাম: সফিউর রহমান সেখ বাড়ির নং : n0087 বয়স : 30 লিঙ্গ : পুরুষ	WSU1703164 ফটো উপলব্ধ	92 নাম : আতিয়াবিবি মীর স্বামীর নাম: মীর আবুল হোসেন বাড়ির নং : n0025 বয়স : 58 লিঙ্গ : মহিলা	FWC2363612 ফটো উপলব্ধ	93 নাম : মীর আবুল খয়ের মনসুর পিতার নাম: মীর জিগরিয়া বাড়ির নং : n0052 বয়স : 63 লিঙ্গ : পুরুষ	WSU2071801 ফটো উপলব্ধ
94 নাম : সেখ আকবর আলি পিতার নাম: সেখ আব্দুল বাড়ির নং : n0048 বয়স : 85 লিঙ্গ : পুরুষ	WSU2071934 ফটো উপলব্ধ	95 নাম : রেশমা পারভিন স্বামীর নাম: মহম্মদ হাবিব বাড়ির নং : n0026 বয়স : 36 লিঙ্গ : মহিলা	WSU1367879 ফটো উপলব্ধ	96 নাম : সেখ হেনা বিবি স্বামীর নাম: সেখ আকবর আলি বাড়ির নং : n0048 বয়স : 80 লিঙ্গ : মহিলা	WSU2071892 ফটো উপলব্ধ
97 নাম : হাসমত আরা খাতুন স্বামীর নাম: মহম্মদ ফজলুর উল্লাহ বাড়ির নং : n0053 বয়স : 49 লিঙ্গ : মহিলা	WSU2071678 ফটো উপলব্ধ	98 নাম : সৈয়দ কামরুল হোদা পিতার নাম: সৈয়দ সামসুল হোদা বাড়ির নং : n0027 বয়স : 71 লিঙ্গ : পুরুষ	WSU2072288 ফটো উপলব্ধ	99 নাম : মহম্মদ আমজাদ হোসেন পিতার নাম: মহম্মদ কিবরিয়া বাড়ির নং : N0026 বয়স : 47 লিঙ্গ : পুরুষ	FWC1368182 ফটো উপলব্ধ
100 নাম : সেখ পান্না পিতার নাম: সেখ আব্দুল সামেদ বাড়ির নং : n0007 বয়স : 43 লিঙ্গ : পুরুষ	WSU1258722 ফটো উপলব্ধ	101 নাম : হামিদা বেগম স্বামীর নাম: মহম্মদ আসপিয়া বাড়ির নং : n0026 বয়স : 61 লিঙ্গ : মহিলা	WSU2072064 ফটো উপলব্ধ	102 নাম : তসমিনা বেগম স্বামীর নাম: মহম্মদ আমজাদ হোসেন বাড়ির নং : n0026 বয়স : 42 লিঙ্গ : মহিলা	FWC2193761 ফটো উপলব্ধ
103 নাম : সৈয়দ আনিসা বেগম স্বামীর নাম: সৈয়দ সফিউল হোদা বাড়ির নং : n0111 বয়স : 51 লিঙ্গ : মহিলা	WSU2072338 ফটো উপলব্ধ	104 নাম : মীর সাবের আলি পিতার নাম: মীর আল্লারাখা বাড়ির নং : n0071 বয়স : 37 লিঙ্গ : পুরুষ	WSU0527119 ফটো উপলব্ধ	105 নাম : সেখ জয়নাল পিতার নাম: সেখ সতি বাড়ির নং : n0078 বয়স : 63 লিঙ্গ : পুরুষ	WSU2072155 ফটো উপলব্ধ
106 নাম : সেখ আব্দুল শোভান পিতার নাম: সেখ আকবর আলি বাড়ির নং : n0048 বয়স : 45 লিঙ্গ : পুরুষ	FWC2301935 ফটো উপলব্ধ	107 নাম : সোয়েবা বিবি স্বামীর নাম: আজফার সেখ বাড়ির নং : n0087 বয়স : 78 লিঙ্গ : মহিলা	WSU2071744 ফটো উপলব্ধ	108 নাম : আসরাফুল হোসেন মীর পিতার নাম: মীর আবুল হোসেন বাড়ির নং : n0025 বয়স : 40 লিঙ্গ : পুরুষ	FWC2194033 ফটো উপলব্ধ
109 নাম : সৈয়দ রুহুল হোদা পিতার নাম: সৈয়দ সামসুল হোদা বাড়ির নং : 274 বয়স : 59 লিঙ্গ : পুরুষ	FWC0711242 ফটো উপলব্ধ	110 নাম : আরাফত হোসেন পিতার নাম: সাহাদত হোসেন বাড়ির নং : n0024 বয়স : 33 লিঙ্গ : পুরুষ	FWC2301166 ফটো উপলব্ধ	111 নাম : সেখ খুকুমনি বেগম স্বামীর নাম: সেখ আব্দুল শোভান বাড়ির নং : n0048 বয়স : 45 লিঙ্গ : মহিলা	FWC2301943 ফটো উপলব্ধ
112 নাম : সায়েমা বেগম স্বামীর নাম: লিয়াকত আলি বাড়ির নং : n0069 বয়স : 65 লিঙ্গ : মহিলা	WSU2044345 ফটো উপলব্ধ	113 নাম : মহম্মদ সফিউল্লাহ পিতার নাম: মহম্মদ ওয়াসেফ বাড়ির নং : করিশুন্ডা বয়স : 55 লিঙ্গ : পুরুষ	WSU2044352 ফটো উপলব্ধ	114 নাম : মুন্সী সাহাদত হোসেন পিতার নাম: মুন্সী ওহিদ বাড়ির নং : n0015 বয়স : 76 লিঙ্গ : পুরুষ	WSU2071827 ফটো উপলব্ধ
115 নাম : মীর আবুল হোসেন পিতার নাম: জিগরিয়া মীর বাড়ির নং : n0025 বয়স : 66 লিঙ্গ : পুরুষ	WSU2071728 ফটো উপলব্ধ	116 নাম : শেখ হোসীনা বেগম স্বামীর নাম: সেখ জাহাঙ্গীর বাড়ির নং : n0048 বয়স : 51 লিঙ্গ : মহিলা	WSU2072072 ফটো উপলব্ধ	117 নাম : সেখ অজিফা বেগম স্বামীর নাম: সেখ ধীরাজ বাড়ির নং : n0045 বয়স : 46 লিঙ্গ : মহিলা	WSU2071660 ফটো উপলব্ধ
118 নাম : সেখ আব্দুল সামেদ পিতার নাম: সেখ আলোপ বাড়ির নং : n0007 বয়স : 74 লিঙ্গ : পুরুষ	WSU2127934 ফটো উপলব্ধ	119 নাম : সৈয়দ সফিউল হোদা পিতার নাম: সৈয়দ সামসুল হোদা বাড়ির নং : n0111 বয়স : 65 লিঙ্গ : পুরুষ	WSU2072270 ফটো উপলব্ধ	120 নাম : আতিয়া খাতুন স্বামীর নাম: মহম্মদ আমানউল্লা বাড়ির নং : n0053 বয়স : 68 লিঙ্গ : মহিলা	WSU2132728 ফটো উপলব্ধ



121	WSU2071850	নাম : সেখ রফিক পিতার নাম: সেখ আব্দুর রহিম বাড়ির নং : n0061 বয়স : 50 লিঙ্গ : পুরুষ	ফটো উপলব্ধ	122	WSU2129559	নাম : মীর গোলাম আসপিয়া পিতার নাম: মীর গোলাম আহিয়া বাড়ির নং : n0063 বয়স : 57 লিঙ্গ : পুরুষ	ফটো উপলব্ধ	123	WSU2128536	নাম : মল্লজান খাতুন স্বামীর নাম: মহঃ আজম বাড়ির নং : n0054 বয়স : 75 লিঙ্গ : মহিলা	ফটো উপলব্ধ
124	WSU2128643	নাম : রওসন আরা বেগম স্বামীর নাম: মুন্সী মহঃ হানিফ বাড়ির নং : N0055 বয়স : 78 লিঙ্গ : মহিলা	ফটো উপলব্ধ	125	FWC2363638	নাম : মীর গুলজার আলি পিতার নাম: মীর আল্লারাখা বাড়ির নং : n0071 বয়স : 56 লিঙ্গ : পুরুষ	ফটো উপলব্ধ	126	WSU2071843	নাম : মুন্সী খায়রুল্লাহ বেগম স্বামীর নাম: মুন্সী সাহাদত হোসেন বাড়ির নং : n0015 বয়স : 54 লিঙ্গ : মহিলা	ফটো উপলব্ধ
127	WSU2128726	নাম : সেখ অজিফা বিবি স্বামীর নাম: সেখ মহম্মদ হোসেন বাড়ির নং : n0059 বয়স : 50 লিঙ্গ : মহিলা	ফটো উপলব্ধ	128	YAJ1120419	নাম : সাবিনা খাতুন স্বামীর নাম: মুন্সী গিয়াসউদ্দিন বাড়ির নং : N0039 বয়স : 35 লিঙ্গ : মহিলা	ফটো উপলব্ধ	129	WSU2071785	নাম : সুরেহাননেসা বেগম স্বামীর নাম: আহসান আলি বাড়ির নং : n0069 বয়স : 57 লিঙ্গ : মহিলা	ফটো উপলব্ধ
130	WSU2071777	নাম : আহসান আলি পিতার নাম: আব্দুল কাদের বাড়ির নং : n0069 বয়স : 65 লিঙ্গ : পুরুষ	ফটো উপলব্ধ	131	WSU2072007	নাম : মহম্মদ আবুল এহসান পিতার নাম: মহম্মদ মোস্তফা বাড়ির নং : n0026 বয়স : 56 লিঙ্গ : পুরুষ	ফটো উপলব্ধ	132	WSU2207249	নাম : জেলমিস খাতুন স্বামীর নাম: সৈয়দ সহিদুল হোদা বাড়ির নং : এন0112 বয়স : 23 লিঙ্গ : মহিলা	ফটো উপলব্ধ
133	WSU2207066	নাম : আসমিনা খাতুন স্বামীর নাম: সারাহফঃ হোসেন বাড়ির নং : এন0024 বয়স : 25 লিঙ্গ : মহিলা	ফটো উপলব্ধ	134	YAJ1793819	নাম : আইবিন খাতুন স্বামীর নাম: সৈয়দ ইসরাউল হোদা বাড়ির নং : এন0027 বয়স : 28 লিঙ্গ : মহিলা	ফটো উপলব্ধ	135	YYS1571694	নাম : শিউলী বেগম স্বামীর নাম: পল্লা সেখ বাড়ির নং : এন0007 বয়স : 30 লিঙ্গ : মহিলা	ফটো উপলব্ধ
136	WSU2206639	নাম : জেসমিন খাতুন স্বামীর নাম: সেখ আজিজুল বাড়ির নং : এন0052 বয়স : 25 লিঙ্গ : মহিলা	ফটো উপলব্ধ	137	WSU2207082	নাম : মীর মহম্মদ মুস্তাকিন পিতার নাম: মীর গোলাম আসপিয়া বাড়ির নং : এন0063 বয়স : 23 লিঙ্গ : পুরুষ	ফটো উপলব্ধ	138	WSU2207165	নাম : সেখ মহঃ আলি জিন্নাহ পিতার নাম: মহঃ হায়দার আলি বাড়ির নং : এন0060 বয়স : 23 লিঙ্গ : পুরুষ	ফটো উপলব্ধ
139	WSU2207694	নাম : সৈয়দ আসরফ আলি পিতার নাম: জাফরআলি সৈয়দ বাড়ির নং : n0023 বয়স : 57 লিঙ্গ : পুরুষ	ফটো উপলব্ধ	140	WSU2207553	নাম : মুন্সী শাহ আলম পিতার নাম: মুন্সী মহঃ হানিফ বাড়ির নং : n0055 বয়স : 57 লিঙ্গ : পুরুষ	ফটো উপলব্ধ	141	WSU1258599	নাম : মুন্সী মিনহাজউদ্দিন পিতার নাম: মুন্সী শাহ আলম বাড়ির নং : n0055 বয়স : 34 লিঙ্গ : পুরুষ	ফটো উপলব্ধ
142	WSU2207678	নাম : সৈয়দ মনিরা বেগম স্বামীর নাম: জাফরআলি সৈয়দ বাড়ির নং : n0023 বয়স : 76 লিঙ্গ : মহিলা	ফটো উপলব্ধ	143	WSU2071736	নাম : তাহমিনা বেগম স্বামীর নাম: মুন্সী শাহ আলম বাড়ির নং : N055 বয়স : 57 লিঙ্গ : মহিলা	ফটো উপলব্ধ	144	WSU1187129	নাম : কাইউম আলি পিতার নাম: আহসান আলি বাড়ির নং : n0069 বয়স : 35 লিঙ্গ : পুরুষ	ফটো উপলব্ধ
145	WSU2207660	নাম : সৈয়দ আলিয়া খাতুন স্বামীর নাম: আসরফআলি সৈয়দ বাড়ির নং : n0023 বয়স : 53 লিঙ্গ : মহিলা	ফটো উপলব্ধ	146	WSU2107407	নাম : জাহানারা বেগম স্বামীর নাম: মহম্মদ আহিয়া বাড়ির নং : n0026 বয়স : 61 লিঙ্গ : মহিলা	ফটো উপলব্ধ	147	UNU1679257	নাম : শিল্পা খাতুন স্বামীর নাম: সৈয়দ তুজামাল আলি বাড়ির নং : এন0023 বয়স : 27 লিঙ্গ : মহিলা	ফটো উপলব্ধ
148	WSU2278786	নাম : সেখ মহিরউদ্দিন আরফিন পিতার নাম: সেখ আব্দুল জব্বার বাড়ির নং : এন0019 বয়স : 25 লিঙ্গ : পুরুষ	ফটো উপলব্ধ	149	WSU2278885	নাম : হাজেরা খাতুন পিতার নাম: সৈয়দ জিয়াউল হোদা বাড়ির নং : এন0027 বয়স : 23 লিঙ্গ : মহিলা	ফটো উপলব্ধ	150	FWC2193845	নাম : সৈয়দ রিজাউল হোদা পিতার নাম: সৈয়দ কামরুল হুডা বাড়ির নং : n0027 বয়স : 43 লিঙ্গ : পুরুষ	ফটো উপলব্ধ



বিধানসভা নির্বাচনকেন্দ্রের নং, নাম : 257-ইন্দাস
ভাগ নং, নাম : 1-করিতন্ডা,মোল্লাপাড়া,পূর্ব মুসলিমপাড়া ও ভগলদিঘীর পাড় মাঝিপাড়া

151 নাম : সৈয়দ তানভি সুলতানা স্বামীর নাম: মুন্সী মিনহাজউদ্দিন বাড়ির নং : এন0054 বয়স : 24 লিঙ্গ : মহিলা	WSU2203198 ফটো উপলব্ধ	152 নাম : মুন্সী গিয়াসউদ্দিন পিতার নাম: মুন্সী বদরে জামাল বাড়ির নং : n0039 বয়স : 38 লিঙ্গ : পুরুষ	FWC2301539 ফটো উপলব্ধ	153 নাম : সামিমা মমতাজ স্বামীর নাম: সাবির মহম্মদ বাড়ির নং : এন0026 বয়স : 24 লিঙ্গ : মহিলা	ZNT1773530 ফটো উপলব্ধ
154 নাম : সেখ আব্দুল আরমান পিতার নাম: সেখ আব্দুল শোভান বাড়ির নং : এন0048 বয়স : 21 লিঙ্গ : পুরুষ	WSU2362366 ফটো উপলব্ধ	155 নাম : বিপাশা খাতুন স্বামীর নাম: সেখ সাইদুল বাড়ির নং : এন0045 বয়স : 22 লিঙ্গ : মহিলা	WSU2362556 ফটো উপলব্ধ	156 নাম : রেহেনা খাতুন স্বামীর নাম: মহঃ রোশনাই বাড়ির নং : এন0026 বয়স : 24 লিঙ্গ : মহিলা	NRZ2371391 ফটো উপলব্ধ
157 নাম : মহম্মদ আলমগীর হোসেন পিতার নাম: মহম্মদ অমিয়া বাড়ির নং : n0026 বয়স : 40 লিঙ্গ : পুরুষ	FWC2451524 ফটো উপলব্ধ	158 নাম : সেখ সুবাস পিতার নাম: সেখ মহঃ আইউব বাড়ির নং : n0082 বয়স : 65 লিঙ্গ : পুরুষ	WSU2130326 ফটো উপলব্ধ	159 নাম : জেসমিন পারভিন স্বামীর নাম: মীর শাজাহান বাড়ির নং : এন0052 বয়স : 25 লিঙ্গ : মহিলা	YAJ1894948 ফটো উপলব্ধ
160 নাম : সৈয়দ সহিদুল হোদা পিতার নাম: সৈয়দ মিসবাহুল হোদা বাড়ির নং : n0112 বয়স : 30 লিঙ্গ : পুরুষ	WSU1610666 ফটো উপলব্ধ	161 নাম : সরিফা বেগম সেখ স্বামীর নাম: সেখ রফিক সেখ বাড়ির নং : n0061 বয়স : 48 লিঙ্গ : মহিলা	FWC1367903 ফটো উপলব্ধ	162 নাম : আসুদা খাতুন পিতার নাম: সফিকুল সেখ বাড়ির নং : এন0009 বয়স : 28 লিঙ্গ : মহিলা	WEP2283851 ফটো উপলব্ধ
163 নাম : মোসা মোনিরা খাতুন স্বামীর নাম: সৈয়দ রিজাউল হোদা বাড়ির নং : N0027 বয়স : 31 লিঙ্গ : মহিলা	YAJ1423888 ফটো উপলব্ধ	164 নাম : মুন্সী আব্দুল আসমিন পিতার নাম: মুন্সী আব্দুল ওদুদ বাড়ির নং : n0001 বয়স : 44 লিঙ্গ : পুরুষ	FWC2058451 ফটো উপলব্ধ	165 নাম : আজমিরা খাতুন স্বামীর নাম: আশাদুর রহমান বাড়ির নং : N0054 বয়স : 33 লিঙ্গ : মহিলা	WSU1353259 ফটো উপলব্ধ
166 নাম : কেয়া খাতুন স্বামীর নাম: মীর ফারুক হোসেন বাড়ির নং : এন0071 বয়স : 25 লিঙ্গ : মহিলা	WSU1981398 ফটো উপলব্ধ	167 নাম : অসমিনা খাতুন স্বামীর নাম: সেখ সাইফুল ইসলাম বাড়ির নং : এন0138 বয়স : 28 লিঙ্গ : মহিলা	WSU1981588 ফটো উপলব্ধ	168 নাম : সেখ হাসিবুল হোসেন পিতার নাম: সেখ এগরাম হোসেন বাড়ির নং : এন0087 বয়স : 24 লিঙ্গ : পুরুষ	WSU2043099 ফটো উপলব্ধ
169 নাম : ফিরদৌসী খাতুন পিতার নাম: সেখ মহঃ ফজরুর উল্লাহ বাড়ির নং : এন0053 বয়স : 25 লিঙ্গ : মহিলা	WSU2043123 ফটো উপলব্ধ	170 নাম : মহম্মদ আসপিয়া পিতার নাম: মহম্মদ মোস্তফা বাড়ির নং : n0026 বয়স : 61 লিঙ্গ : পুরুষ	WSU2072452 ফটো উপলব্ধ	171 নাম : সৈয়দ মফি জুল হোদা পিতার নাম: সৈয়দ সফিউল হোদা বাড়ির নং : n0138 বয়স : 32 লিঙ্গ : পুরুষ	WSU1394063 ফটো উপলব্ধ
172 নাম : ইসমোতারা খাতুন স্বামীর নাম: কাইউম আলি বাড়ির নং : N0069 বয়স : 31 লিঙ্গ : মহিলা	YAJ1558790 ফটো উপলব্ধ	173 নাম : সেখ আব্দুর রহমান পিতার নাম: সেখ রফিক বাড়ির নং : n0061 বয়স : 30 লিঙ্গ : পুরুষ	WSU1703206 ফটো উপলব্ধ	174 নাম : মহম্মদ আহিয়া পিতার নাম: মহম্মদ মোস্তফা বাড়ির নং : n0026 বয়স : 64 লিঙ্গ : পুরুষ	WSU2072353 ফটো উপলব্ধ
175 নাম : বিউটি বেগম মীর স্বামীর নাম: আবুল কালাম আজাদ মীর বাড়ির নং : N0052 বয়স : 38 লিঙ্গ : মহিলা	FWC2301497 ফটো উপলব্ধ	176 নাম : সৈয়দ মকবুল হোদা পিতার নাম: সৈয়দ মিসবাহুল হোদা বাড়ির নং : n0112 বয়স : 38 লিঙ্গ : পুরুষ	FWC2301901 ফটো উপলব্ধ	177 নাম : হোসেনে আরা বেগম পিতার নাম: মহম্মদ মোস্তফা বাড়ির নং : n0026 বয়স : 61 লিঙ্গ : মহিলা	WSU1367861 ফটো উপলব্ধ
178 নাম : মহম্মদ শাহিদুল্লাহ পিতার নাম: মহম্মদ আমানউল্লাহ বাড়ির নং : n0053 বয়স : 41 লিঙ্গ : পুরুষ	WSU0530410 ফটো উপলব্ধ	179 নাম : সৈয়দ আজিজুর হোদা পিতার নাম: সৈয়দ মিসবাহুল হোদা বাড়ির নং : n0112 বয়স : 44 লিঙ্গ : পুরুষ	FWC1974914 ফটো উপলব্ধ	180 নাম : সেখ বিল্লাল পিতার নাম: সেখ জয়নাল বাড়ির নং : এন0078 বয়স : 25 লিঙ্গ : পুরুষ	WSU1981513 ফটো উপলব্ধ



বিধানসভা নির্বাচনকেন্দ্রের নং, নাম : 257-ইন্দাস
ভাগ নং, নাম : 1-করিতন্ডা,মোল্লাপাড়া,পূর্ব মুসলিমপাড়া ও ভগলদিঘীর পাড় মাঝিপাড়া

181	WSU1422617	WSU1422617	182	HVD2754349	HVD2754349	183	WSU1610625	WSU1610625
নাম : সৈয়দ রুকিয়া বেগম সৈয়দ স্বামীর নাম: সৈয়দ আজিজুর হোদা সৈয়দ বাড়ির নং : n0112 বয়স : 40 লিঙ্গ : মহিলা	ফটো উপলব্ধ	ফটো উপলব্ধ	নাম : রুপালী খাতুন স্বামীর নাম: মহম্মদ আমজাদ হোসেন বাড়ির নং : এন0026 বয়স : 42 লিঙ্গ : মহিলা	ফটো উপলব্ধ	ফটো উপলব্ধ	নাম : সেখ আজিজুল পিতার নাম: সেখ আব্দুল সত্তার বাড়ির নং : n0052 বয়স : 30 লিঙ্গ : পুরুষ	ফটো উপলব্ধ	ফটো উপলব্ধ
184	FWC2451193	FWC2451193	185	FWC2451185	FWC2451185	186	WSU1840149	WSU1840149
নাম : মহম্মদ জাহাঙ্গির পিতার নাম: মহম্মদ আহিয়া বাড়ির নং : n0026 বয়স : 42 লিঙ্গ : পুরুষ	ফটো উপলব্ধ	ফটো উপলব্ধ	নাম : সাবির মহম্মদ পিতার নাম: আহিয়া মহম্মদ বাড়ির নং : n0026 বয়স : 37 লিঙ্গ : পুরুষ	ফটো উপলব্ধ	ফটো উপলব্ধ	নাম : পূর্ণিমা খাতুন স্বামীর নাম: সৈয়দ মফিজুল হোদা বাড়ির নং : N0138 বয়স : 28 লিঙ্গ : মহিলা	ফটো উপলব্ধ	ফটো উপলব্ধ
187	WSU2402030	WSU2402030	188	WSU1258391	WSU1258391	189	WSU1783414	WSU1783414
নাম : মুন্সী আসলাম হোসেন পিতার নাম: মুন্সী সারাফৎ হোসেন বাড়ির নং : এন0138 বয়স : 20 লিঙ্গ : পুরুষ	ফটো উপলব্ধ	ফটো উপলব্ধ	নাম : সাজাহান মীর পিতার নাম: আবুল খয়ের মনসুর মীর বাড়ির নং : n0052 বয়স : 35 লিঙ্গ : পুরুষ	ফটো উপলব্ধ	ফটো উপলব্ধ	নাম : আরমিন খাতুন পিতার নাম: মহম্মদ আসপিয়া বাড়ির নং : n0026 বয়স : 29 লিঙ্গ : মহিলা	ফটো উপলব্ধ	ফটো উপলব্ধ
190	WSU0531319	WSU0531319	191	FWC2301505	FWC2301505	192	WSU2126613	WSU2126613
নাম : নূর মহম্মদ সেখ পিতার নাম: সেখ আরোপ বিবি বাড়ির নং : n0118 বয়স : 43 লিঙ্গ : পুরুষ	ফটো উপলব্ধ	ফটো উপলব্ধ	নাম : আলমগীর বাদশা মীর পিতার নাম: আবুল খয়ের মনসুর মীর বাড়ির নং : n0052 বয়স : 39 লিঙ্গ : পুরুষ	ফটো উপলব্ধ	ফটো উপলব্ধ	নাম : সেখ আরিফ হোসেন পিতার নাম: সেখ নূর মহম্মদ বাড়ির নং : N0118 বয়স : 24 লিঙ্গ : পুরুষ	ফটো উপলব্ধ	ফটো উপলব্ধ
193	WSU2403434	WSU2403434	194	WSU1980945	WSU1980945	195	FWC2193035	FWC2193035
নাম : তুহিনা খাতুন পিতার নাম: সেখ নূর মহম্মদ বাড়ির নং : এন0018 বয়স : 20 লিঙ্গ : মহিলা	ফটো উপলব্ধ	ফটো উপলব্ধ	নাম : নাজমা সুলতানা স্বামীর নাম: মীর সাবের আলি বাড়ির নং : n0071 বয়স : 33 লিঙ্গ : মহিলা	ফটো উপলব্ধ	ফটো উপলব্ধ	নাম : আবুল কালাম আজাদ মীর পিতার নাম: আবুল হাসান মীর বাড়ির নং : n0052 বয়স : 45 লিঙ্গ : পুরুষ	ফটো উপলব্ধ	ফটো উপলব্ধ
196	WSU2124337	WSU2124337	197	WSU2126563	WSU2126563	198	WSU2124444	WSU2124444
নাম : সুহানা ইয়াসমিন পিতার নাম: সৈয়দ জিয়াউল হোদা বাড়ির নং : N0027 বয়স : 24 লিঙ্গ : মহিলা	ফটো উপলব্ধ	ফটো উপলব্ধ	নাম : সেখ আব্দুল মান্নান পিতার নাম: সেখ আব্দুল করিম বাড়ির নং : N0061 বয়স : 24 লিঙ্গ : পুরুষ	ফটো উপলব্ধ	ফটো উপলব্ধ	নাম : সেরিনা খাতুন পিতার নাম: মুনসী নিজাম উদ্দিন বাড়ির নং : N0039 বয়স : 24 লিঙ্গ : মহিলা	ফটো উপলব্ধ	ফটো উপলব্ধ
199	WSU1423219	WSU1423219	200	WSU2071769	WSU2071769	201	WSU1610476	WSU1610476
নাম : সুরিয়া খাতুন পিতার নাম: আহসান আলি বাড়ির নং : n0069 বয়স : 33 লিঙ্গ : মহিলা	ফটো উপলব্ধ	ফটো উপলব্ধ	নাম : সেখ নূরজাহান বেগম স্বামীর নাম: সেখ রবিওল বাড়ির নং : n0045 বয়স : 65 লিঙ্গ : মহিলা	ফটো উপলব্ধ	ফটো উপলব্ধ	নাম : রেশমা বেগম স্বামীর নাম: সেখ কাজেম বাড়ির নং : n0087 বয়স : 36 লিঙ্গ : মহিলা	ফটো উপলব্ধ	ফটো উপলব্ধ
202	FWC2301117	FWC2301117	203	WSU2071975	WSU2071975	204	FWC2363976	FWC2363976
নাম : আরবিলা বেগম স্বামীর নাম: সেখ সোলেমান বাড়ির নং : n0048 বয়স : 35 লিঙ্গ : মহিলা	ফটো উপলব্ধ	ফটো উপলব্ধ	নাম : মতিয়ারা বিবি স্বামীর নাম: মীর আল্লারাখা বাড়ির নং : n0071 বয়স : 73 লিঙ্গ : মহিলা	ফটো উপলব্ধ	ফটো উপলব্ধ	নাম : সৈয়দ নজিফা বেগম স্বামীর নাম: সৈয়দ রুহুল হোদা বাড়ির নং : n0027 বয়স : 56 লিঙ্গ : মহিলা	ফটো উপলব্ধ	ফটো উপলব্ধ
205	FWC1974880	FWC1974880	206	FWC2363745	FWC2363745	207	WSU2072247	WSU2072247
নাম : মহম্মদ হাবিব পিতার নাম: মহম্মদ কিবরিয়া বাড়ির নং : n0026 বয়স : 44 লিঙ্গ : পুরুষ	ফটো উপলব্ধ	ফটো উপলব্ধ	নাম : সেখ এগরাম হোসেন পিতার নাম: সেখ সোয়েব বাড়ির নং : n0087 বয়স : 50 লিঙ্গ : পুরুষ	ফটো উপলব্ধ	ফটো উপলব্ধ	নাম : ডালিয়া বেগম স্বামীর নাম: সেখ কাসেম বাড়ির নং : n0125 বয়স : 59 লিঙ্গ : মহিলা	ফটো উপলব্ধ	ফটো উপলব্ধ
208	WSU2071751	WSU2071751	209	FWC1368968	FWC1368968	210	FWC1368661	FWC1368661
নাম : সেখ রবিওল পিতার নাম: সেখ মতিয়র রহমান বাড়ির নং : n0045 বয়স : 70 লিঙ্গ : পুরুষ	ফটো উপলব্ধ	ফটো উপলব্ধ	নাম : আর্জিনাবেগম মীর স্বামীর নাম: আবুল খয়ের মনসুর মীর বাড়ির নং : n0052 বয়স : 58 লিঙ্গ : মহিলা	ফটো উপলব্ধ	ফটো উপলব্ধ	নাম : সীমা বেগম স্বামীর নাম: মহম্মদ আবুল এহসান বাড়ির নং : n0026 বয়স : 47 লিঙ্গ : মহিলা	ফটো উপলব্ধ	ফটো উপলব্ধ

211	WSU1422666	নাম : কামরুন্নেসা খাতুন মীর স্বামীর নাম: আবুল ফজল মীর বাড়ির নং : n0051 বয়স : 38 লিঙ্গ : মহিলা	ফটো উপলব্ধ	212	FWC2301869	নাম : সেখ সোলেমান পিতার নাম: সেখ আকবর আলি বাড়ির নং : n0048 বয়স : 40 লিঙ্গ : পুরুষ	ফটো উপলব্ধ	213	WSU2072296	নাম : সৈয়দ ওজিফা বেগম স্বামীর নাম: সৈয়দ কামরুল হোদা বাড়ির নং : n0027 বয়স : 63 লিঙ্গ : মহিলা	ফটো উপলব্ধ
214	WSU1840271	নাম : সেখ হাসান পিতার নাম: সেখ এগরাম হোসেন বাড়ির নং : N0087 বয়স : 27 লিঙ্গ : পুরুষ	ফটো উপলব্ধ	215	WSU2129435	নাম : নুরনেহার বেগম স্বামীর নাম: সেখ আব্দুর রহিম বাড়ির নং : n0061 বয়স : 67 লিঙ্গ : মহিলা	ফটো উপলব্ধ	216	WSU2452274	নাম : সাবানা খাতুন স্বামীর নাম: সেখ মহম্মদ রাজ্জাক বাড়ির নং : এন0199 বয়স : 23 লিঙ্গ : মহিলা	ফটো উপলব্ধ
217	WSU1509256	নাম : ফরিদা বেগম মীর স্বামীর নাম: আশরাফুল হোসেন মীর বাড়ির নং : n0025 বয়স : 31 লিঙ্গ : মহিলা	ফটো উপলব্ধ	218	WSU2130458	নাম : মীর সবিনা বেগম স্বামীর নাম: মীর গুলজার আলি বাড়ির নং : n0071 বয়স : 48 লিঙ্গ : মহিলা	ফটো উপলব্ধ	219	WSU2127868	নাম : সৈয়দ মনোয়ার হোসেন পিতার নাম: সৈয়দ মহম্মদ ইদরিশ বাড়ির নং : n0064 বয়স : 58 লিঙ্গ : পুরুষ	ফটো উপলব্ধ
220	WSU2072213	নাম : সৈয়দ মিসবাহুল হোদা পিতার নাম: সৈয়দ সামসুল হোদা বাড়ির নং : n0112 বয়স : 62 লিঙ্গ : পুরুষ	ফটো উপলব্ধ	221	WSU2128825	নাম : মহম্মদ কিবরিয়া পিতার নাম: মহম্মদ মোস্তফা বাড়ির নং : n0026 বয়স : 86 লিঙ্গ : পুরুষ	ফটো উপলব্ধ	222	FWC2194041	নাম : তুহিনা বেগম মীর স্বামীর নাম: সাইফুল রহমান মীর বাড়ির নং : n0025 বয়স : 35 লিঙ্গ : মহিলা	ফটো উপলব্ধ
223	FWC2301174	নাম : সারাফৎ হোসেন পিতার নাম: সাহাদত হোসেন বাড়ির নং : n0024 বয়স : 41 লিঙ্গ : পুরুষ	ফটো উপলব্ধ	224	WSU2129401	নাম : মীর সামসুন্নেহার বেগম স্বামীর নাম: মীর গোলাম আসপিয়া বাড়ির নং : n0063 বয়স : 50 লিঙ্গ : মহিলা	ফটো উপলব্ধ	225	WSU2072445	নাম : সাফিয়া বেগম স্বামীর নাম: মহম্মদ কিবরিয়া বাড়ির নং : n0026 বয়স : 67 লিঙ্গ : মহিলা	ফটো উপলব্ধ
226	WSU2128411	নাম : সেখ আনেহার বিবি স্বামীর নাম: সেখ আব্দুল গফুর বাড়ির নং : n0019 বয়স : 78 লিঙ্গ : মহিলা	ফটো উপলব্ধ	227	WSU2421584	নাম : সেখ সুরাতুল আরফিন পিতার নাম: সেখ আব্দুল জব্বার বাড়ির নং : এন0019 বয়স : 24 লিঙ্গ : পুরুষ	ফটো উপলব্ধ	228	WSU2421618	নাম : রেবিনা খাতুন পিতার নাম: সেখ আব্দুল জব্বার বাড়ির নং : এন0019 বয়স : 21 লিঙ্গ : মহিলা	ফটো উপলব্ধ
229	WSU2132744	নাম : মুন্সী নইমা খাতুন স্বামীর নাম: মুন্সী বদরে জামাল বাড়ির নং : n0039 বয়স : 68 লিঙ্গ : মহিলা	ফটো উপলব্ধ	230	WSU2072460	নাম : আনোয়ারা বেগম পিতার নাম: মহম্মদ মোস্তফা বাড়ির নং : n0026 বয়স : 63 লিঙ্গ : মহিলা	ফটো উপলব্ধ	231	FWC2193423	নাম : আতিউর রহমান সেখ পিতার নাম: মহঃ আজম বাড়ির নং : n0054 বয়স : 47 লিঙ্গ : পুরুষ	ফটো উপলব্ধ
232	WSU2130284	নাম : মীর আবুল হাসান পিতার নাম: মীর জিগরিয়া বাড়ির নং : n0051 বয়স : 73 লিঙ্গ : পুরুষ	ফটো উপলব্ধ	233	WSU0527077	নাম : মীর আতাউল হোসেন পিতার নাম: মীর আবুল হোসেন বাড়ির নং : n0025 বয়স : 35 লিঙ্গ : পুরুষ	ফটো উপলব্ধ	234	FWC2194025	নাম : সাইফুল রহমান মীর পিতার নাম: আবুলহোসেন মীর বাড়ির নং : n0025 বয়স : 41 লিঙ্গ : পুরুষ	ফটো উপলব্ধ
235	WSU2072254	নাম : সেখ কাসেম পিতার নাম: সেখ বারু বাড়ির নং : n0126 বয়স : 68 লিঙ্গ : পুরুষ	ফটো উপলব্ধ	236	WSU2072106	নাম : সেখ জাহাঙ্গীর পিতার নাম: সেখ আকবর আলি বাড়ির নং : n0048 বয়স : 55 লিঙ্গ : পুরুষ	ফটো উপলব্ধ	237	WSU1961705	নাম : সাদেকা খাতুন স্বামীর নাম: সৈয়দ মোজাম্মেল আলি বাড়ির নং : N0023 বয়স : 27 লিঙ্গ : মহিলা	ফটো উপলব্ধ
238	WSU1964956	নাম : নাতাসা ইয়াসমিন স্বামীর নাম: মহম্মদ আলমগীর হোসেন বাড়ির নং : N0026 বয়স : 28 লিঙ্গ : মহিলা	ফটো উপলব্ধ	239	ZZE1876986	নাম : মফিজা খাতুন স্বামীর নাম: শাহ আলম মুন্সী বাড়ির নং : এন0110 বয়স : 27 লিঙ্গ : মহিলা	ফটো উপলব্ধ	240	FWC2301513	নাম : শাহ আলম মুন্সি পিতার নাম: আবাদী মুন্সি বাড়ির নং : এন0110 বয়স : 39 লিঙ্গ : পুরুষ	ফটো উপলব্ধ



241	WB/36/255/360120	নাম : ডালিয়াখাতুন মুন্সী স্বামীর নাম: আবাদী মুন্সী বাড়ির নং : n0110 বয়স : 58 লিঙ্গ : মহিলা	ফটো উপলব্ধ	242	WSU2044295	নাম : মুন্সী আবাদী পিতার নাম: মুন্সী সঈদ বাড়ির নং : n0110 বয়স : 62 লিঙ্গ : পুরুষ	ফটো উপলব্ধ	243	WSU1783299	নাম : রকী চৌধুরী পিতার নাম: সওকত আলি চৌধুরী বাড়ির নং : n0017 বয়স : 28 লিঙ্গ : পুরুষ	ফটো উপলব্ধ
244	WSU2278893	নাম : সুলতান চৌধুরী পিতার নাম: সওকত আলি চৌধুরী বাড়ির নং : এন0017 বয়স : 23 লিঙ্গ : মহিলা	ফটো উপলব্ধ	245	WSU1981380	নাম : চৌধুরী দিদার হোসেন পিতার নাম: চৌধুরী সওকত আলি বাড়ির নং : এন0017 বয়স : 25 লিঙ্গ : পুরুষ	ফটো উপলব্ধ	246	WSU1394105	নাম : সওকত আলি চৌধুরী পিতার নাম: সাবেদ আলি চৌধুরী বাড়ির নং : n0017 বয়স : 46 লিঙ্গ : পুরুষ	ফটো উপলব্ধ
247	WSU1840180	নাম : আকাশ খন্দেকার পিতার নাম: সফিক খন্দেকার বাড়ির নং : N0009 বয়স : 27 লিঙ্গ : পুরুষ	ফটো উপলব্ধ	248	WSU2072171	নাম : মহসিন খন্দেকার পিতার নাম: ফকিরমহম্মদ খন্দেকার বাড়ির নং : n0074 বয়স : 58 লিঙ্গ : পুরুষ	ফটো উপলব্ধ	249	WSU2393890	নাম : খোন্দেকার সোহেল পিতার নাম: খোন্দেকার সফিক বাড়ির নং : এন0009 বয়স : 24 লিঙ্গ : পুরুষ	ফটো উপলব্ধ
250	FWC2451151	নাম : খানদকর সফিক পিতার নাম: খান্দেকর সৈদুর রহমান বাড়ির নং : n0009 বয়স : 38 লিঙ্গ : পুরুষ	ফটো উপলব্ধ	251	WSU1509330	নাম : হবিবুর খন্দেকার পিতার নাম: রফিক খন্দেকার বাড়ির নং : n0009 বয়স : 32 লিঙ্গ : পুরুষ	ফটো উপলব্ধ	252	WB/36/255/360428	নাম : লুৎফায়েসা বেগম খন্দেকার স্বামীর নাম: রফিক খন্দেকার বাড়ির নং : n0009 বয়স : 58 লিঙ্গ : মহিলা	ফটো উপলব্ধ
253	WB/36/255/360820	নাম : রফিক খন্দেকার পিতার নাম: সৈয়েদুররহমান খন্দেকার বাড়ির নং : n0009 বয়স : 65 লিঙ্গ : পুরুষ	ফটো উপলব্ধ	254	WB/36/255/360098	নাম : আব্দুরাবেগম খন্দেকার স্বামীর নাম: বদরেআলম খন্দেকার বাড়ির নং : n0009 বয়স : 68 লিঙ্গ : মহিলা	ফটো উপলব্ধ	255	FWC1369685	নাম : ফিরোজা বেগম খন্দেকার স্বামীর নাম: সফিক খন্দেকার বাড়ির নং : n0009 বয়স : 46 লিঙ্গ : মহিলা	ফটো উপলব্ধ
256	WSU1509199	নাম : সাহানারা বেগম স্বামীর নাম: মহবুব আলম বাড়ির নং : n0009 বয়স : 45 লিঙ্গ : মহিলা	ফটো উপলব্ধ	257	WB/36/255/360878	নাম : জাহানারাবেগম খন্দেকার পিতার নাম: ফকিরমহম্মদ খন্দেকার বাড়ির নং : n0074 বয়স : 65 লিঙ্গ : মহিলা	ফটো উপলব্ধ	258	WSU1509298	নাম : খন্দেকার সরিফা বেগম স্বামীর নাম: মহসীন খন্দেকার বাড়ির নং : n0074 বয়স : 34 লিঙ্গ : মহিলা	ফটো উপলব্ধ
259	FWC2301059	নাম : সাদরে আলম খোন্দেকার পিতার নাম: বদরে আলম খোন্দেকার বাড়ির নং : n0009 বয়স : 39 লিঙ্গ : পুরুষ	ফটো উপলব্ধ	260	FWC2301067	নাম : মহবুব আলম খোন্দেকার পিতার নাম: বদরে আলম খোন্দেকার বাড়ির নং : n0009 বয়স : 41 লিঙ্গ : পুরুষ	ফটো উপলব্ধ	261	WSU1258433	নাম : খান্ডাকর সফিক পিতার নাম: সোদুর রহমান বাড়ির নং : n0009 বয়স : 46 লিঙ্গ : পুরুষ	ফটো উপলব্ধ
262	WB/36/255/360054	নাম : বদরেআলম খন্দেকার পিতার নাম: ওহিদ খন্দেকার বাড়ির নং : n0009 বয়স : 78 লিঙ্গ : পুরুষ	ফটো উপলব্ধ	263	WSU1258441	নাম : সুরেনা খাতুন (খন্দেকার) স্বামীর নাম: মাহফিক খন্দেকার বাড়ির নং : N009 বয়স : 38 লিঙ্গ : মহিলা	ফটো উপলব্ধ	264	WSU1906585	নাম : খন্দেকার জিয়ারুল পিতার নাম: খন্দেকার রফিক বাড়ির নং : N0009 বয়স : 28 লিঙ্গ : পুরুষ	ফটো উপলব্ধ
265	WSU1906544	নাম : শাকিলা বেগম স্বামীর নাম: মপি আলি খাঁ বাড়ির নং : N0073 বয়স : 33 লিঙ্গ : মহিলা	ফটো উপলব্ধ	266	WB/36/255/360288	নাম : কামালউদ্দিন খাঁ পিতার নাম: শনা খাঁ বাড়ির নং : n0075 বয়স : 71 লিঙ্গ : পুরুষ	ফটো উপলব্ধ	267	WSU1187103	নাম : মপি আলি খাঁ পিতার নাম: দাউদ আলি খাঁ বাড়ির নং : n0073 বয়স : 41 লিঙ্গ : পুরুষ	ফটো উপলব্ধ
268	WB/36/255/360339	নাম : জরিনাবেগম খাঁ স্বামীর নাম: দাউদআলি খাঁ বাড়ির নং : n0073 বয়স : 63 লিঙ্গ : মহিলা	ফটো উপলব্ধ	269	WB/36/255/360732	নাম : দাউদআলি খাঁ পিতার নাম: শহরী খাঁ বাড়ির নং : n0073 বয়স : 70 লিঙ্গ : পুরুষ	ফটো উপলব্ধ	270	WSU2044675	নাম : রেজিনা বেগম খান স্বামীর নাম: সফিউর রহমান খান বাড়ির নং : n0079 বয়স : 66 লিঙ্গ : মহিলা	ফটো উপলব্ধ



বিধানসভা নির্বাচনকেন্দ্রের নং, নাম : 257-ইন্দাস
ভাগ নং, নাম : 1-করিততন্ডা,মোল্লাপাড়া,পূর্ব মুসলিমপাড়া ও ভগলদিঘীর পাড় মাঝিপাড়া

271	WSU1739200	নাম : নয়ন ঘাটাল স্বামীর নাম: গনেশ ঘাটাল বাড়ির নং : n0140 বয়স : 47 লিঙ্গ : মহিলা	ফটো উপলব্ধ	272	WSU1739192	নাম : গনেশ ঘাটাল পিতার নাম: কানাই ঘাটাল বাড়ির নং : n0139 বয়স : 51 লিঙ্গ : পুরুষ	ফটো উপলব্ধ	273	WSU2043149	নাম : মনসুরা চৌধুরী স্বামীর নাম: শাহজাহান চৌধুরী বাড়ির নং : এন0081 বয়স : 40 লিঙ্গ : মহিলা	ফটো উপলব্ধ
274	WSU2126498	নাম : চৌধুরী রুবিনা খাতুন পিতার নাম: চৌধুরী মজমুল বাড়ির নং : N0081 বয়স : 32 লিঙ্গ : মহিলা	ফটো উপলব্ধ	275	WB/36/255/360049	নাম : হামিলাখাতুন চৌধুরী স্বামীর নাম: মজমুল চৌধুরী বাড়ির নং : n0081 বয়স : 63 লিঙ্গ : মহিলা	ফটো উপলব্ধ	276	WSU1423011	নাম : চৌধুরী শাহজাহান পিতার নাম: চৌধুরী মজমুল বাড়ির নং : n0081 বয়স : 39 লিঙ্গ : পুরুষ	ফটো উপলব্ধ
277	WSU1423110	নাম : চৌধুরী জাহাঙ্গীর পিতার নাম: চৌধুরী মজমুল বাড়ির নং : n0081 বয়স : 33 লিঙ্গ : পুরুষ	ফটো উপলব্ধ	278	WSU2206753	নাম : সৈয়দ নুরুন্না কিরমানি পিতার নাম: সৈয়দ রুছুল হোদা বাড়ির নং : 300বী বয়স : 23 লিঙ্গ : পুরুষ	ফটো উপলব্ধ	279	WSU2105245	নাম : সেখ রুপালি স্বামীর নাম: সেখ বাদু বাড়ির নং : n0034 বয়স : 51 লিঙ্গ : মহিলা	ফটো উপলব্ধ
280	YEX1335322	নাম : নিলুফা খাতুন পিতার নাম: সেখ বাদু বাড়ির নং : এন0034 বয়স : 33 লিঙ্গ : মহিলা	ফটো উপলব্ধ	281	WB/36/255/360548	নাম : সেখ বাদু পিতার নাম: আবুলহোসেন সেখ বাড়ির নং : n0034 বয়স : 58 লিঙ্গ : পুরুষ	ফটো উপলব্ধ	282	WSU1509231	নাম : সেখ জামির হোসেন পিতার নাম: বাবলু সেখ বাড়ির নং : n0035 বয়স : 31 লিঙ্গ : পুরুষ	ফটো উপলব্ধ
283	WSU2044444	নাম : সেখ বাবলু পিতার নাম: আবুলহোসেন সেখ বাড়ির নং : n0035 বয়স : 64 লিঙ্গ : পুরুষ	ফটো উপলব্ধ	284	WSU2044428	নাম : সেখ জোকেনা বেগম স্বামীর নাম: বাবলু সেখ বাড়ির নং : n0035 বয়স : 54 লিঙ্গ : মহিলা	ফটো উপলব্ধ	285	WSU2441285	নাম : সাইমা খাতুন স্বামীর নাম: সেখ জামির হোসেন বাড়ির নং : এন0035 বয়স : 21 লিঙ্গ : মহিলা	ফটো উপলব্ধ
286	WSU1840362	নাম : রফিকা চৌধুরী স্বামীর নাম: মুন্সী মোসারফ হোসেন বাড়ির নং : N0050 বয়স : 29 লিঙ্গ : মহিলা	ফটো উপলব্ধ	287	WSU2047736	নাম : আনোয়ারা বেগম স্বামীর নাম: মুন্সী নিয়ামত হোসেন মুন্সী বাড়ির নং : n0050 বয়স : 65 লিঙ্গ : মহিলা	ফটো উপলব্ধ	288	FWC2301521	নাম : মুন্সী আব্দুল ইয়াসিন পিতার নাম: মুন্সী আব্দুল ওদুত বাড়ির নং : n0037 বয়স : 38 লিঙ্গ : পুরুষ	ফটো উপলব্ধ
289	WSU1703297	নাম : মুনসী আব্দুল মুস্তারী পিতার নাম: মুনসী খিলাফত হোসেন বাড়ির নং : n0037 বয়স : 29 লিঙ্গ : পুরুষ	ফটো উপলব্ধ	290	WSU2071793	নাম : মুনসী রমিজা বেগম স্বামীর নাম: মুনসী খিলাফত হোসেন বাড়ির নং : n0037 বয়স : 55 লিঙ্গ : মহিলা	ফটো উপলব্ধ	291	WSU2022861	নাম : পারভিন খাতুন স্বামীর নাম: মুন্সী সাদাম হোসেন বাড়ির নং : এন0050 বয়স : 25 লিঙ্গ : মহিলা	ফটো উপলব্ধ
292	WSU2362465	নাম : সুমাইয়া সুলতানা স্বামীর নাম: মুন্সী সুজাউদ্দিন বাড়ির নং : এন0038 বয়স : 23 লিঙ্গ : মহিলা	ফটো উপলব্ধ	293	ZNT1256403	নাম : ইসরাত জাবিন ফতেমা স্বামীর নাম: মুন্সী আমিনুল হোসেন বাড়ির নং : এন0050 বয়স : 30 লিঙ্গ : মহিলা	ফটো উপলব্ধ	294	WSU1981406	নাম : নাজমা খাতুন পিতার নাম: মুন্সী খিলাফত হোসেন বাড়ির নং : এন 0037 বয়স : 25 লিঙ্গ : মহিলা	ফটো উপলব্ধ
295	WSU2278851	নাম : আলিশা ইয়াসমিন পিতার নাম: মুন্সী ওলফত হোসেন বাড়ির নং : এন0037 বয়স : 22 লিঙ্গ : মহিলা	ফটো উপলব্ধ	296	WSU2322469	নাম : মুন্সী জাভেদ হোসেন পিতার নাম: মুন্সী জিরাফত হোসেন বাড়ির নং : এন0050 বয়স : 22 লিঙ্গ : পুরুষ	ফটো উপলব্ধ	297	WSU2071959	নাম : মুন্সী নুরজাহান বেগম স্বামীর নাম: মুন্সী আসরফ হোসেন বাড়ির নং : n0050 বয়স : 52 লিঙ্গ : মহিলা	ফটো উপলব্ধ
298	WSU2071967	নাম : মুন্সী আসরফ হোসেন পিতার নাম: মুন্সী মহঃ আইউব বাড়ির নং : n0050 বয়স : 56 লিঙ্গ : পুরুষ	ফটো উপলব্ধ	299	WSU2044535	নাম : ফতেমা বেগম স্বামীর নাম: মুন্সী ওলফত হোসেন বাড়ির নং : n0037 বয়স : 49 লিঙ্গ : মহিলা	ফটো উপলব্ধ	300	WSU2044527	নাম : মুন্সী ওলফত হোসেন পিতার নাম: মুন্সী আব্দুল হামিদ বাড়ির নং : n0037 বয়স : 49 লিঙ্গ : পুরুষ	ফটো উপলব্ধ



বিধানসভা নির্বাচনক্ষেত্রের নং, নাম : 257-ইন্দাস
ভাগ নং, নাম : 1-করিততন্ডা,মোল্লাপাড়া,পূর্ব মুসলিমপাড়া ও ভগলদিঘীর পাড় মাঝিপাড়া

301 নাম : মুন্সী আফতাবউদ্দিন পিতার নাম: মুন্সী জবেদ আলি বাড়ির নং : এন0038 বয়স : 23 লিঙ্গ : পুরুষ	WSU2207116 ফটো উপলব্ধ	302 নাম : সাবানা সুলতানা স্বামীর নাম: আব্দুল ইয়াসিন মুন্সী বাড়ির নং : n0037 বয়স : 28 লিঙ্গ : মহিলা	WSU1783307 ফটো উপলব্ধ	303 নাম : রোহিমা খাতুন মুন্সী পিতার নাম: আব্দুল কামাল মুন্সী বাড়ির নং : n0070 বয়স : 33 লিঙ্গ : মহিলা	WSU1509157 ফটো উপলব্ধ
304 নাম : নজিবাতুন মুন্সী স্বামীর নাম: কামাল মুন্সী বাড়ির নং : n0070 বয়স : 63 লিঙ্গ : মহিলা	WB/36/255/360105 ফটো উপলব্ধ	305 নাম : আইডি পারভিন স্বামীর নাম: মুন্সি হাসিবুল হোসেন বাড়ির নং : n0050 বয়স : 37 লিঙ্গ : মহিলা	WSU1394071 ফটো উপলব্ধ	306 নাম : মুন্সী হাসিবুল হোসেন পিতার নাম: মুন্সী নিয়ামত হোসেন বাড়ির নং : n0050 বয়স : 44 লিঙ্গ : পুরুষ	FWC1501154 ফটো উপলব্ধ
307 নাম : রেহেনা সুলতানা মুন্সী স্বামীর নাম: সারাফৎ হোসেন মুন্সী বাড়ির নং : n0050 বয়স : 43 লিঙ্গ : মহিলা	FWC2193118 ফটো উপলব্ধ	308 নাম : সামসুরনেহারবিবি মুন্সী স্বামীর নাম: আইয়ুব মুন্সী বাড়ির নং : n0050 বয়স : 88 লিঙ্গ : মহিলা	WB/36/255/360506 ফটো উপলব্ধ	309 নাম : আলিয়াখাতুন মুন্সী স্বামীর নাম: জোবেদ মুন্সী বাড়ির নং : n0038 বয়স : 57 লিঙ্গ : মহিলা	WB/36/255/360200 ফটো উপলব্ধ
310 নাম : জোবেদআলি মুন্সী পিতার নাম: সাইদ মুন্সী বাড়ির নং : n0038 বয়স : 61 লিঙ্গ : পুরুষ	WB/36/255/360062 ফটো উপলব্ধ	311 নাম : আব্দুলকামাল মুন্সী পিতার নাম: ফতার মুন্সী বাড়ির নং : n0070 বয়স : 68 লিঙ্গ : পুরুষ	WB/36/255/360566 ফটো উপলব্ধ	312 নাম : মুন্সী সাদ্দাম হোসেন পিতার নাম: মুন্সী আসরফ হোসেন বাড়ির নং : N0050 বয়স : 26 লিঙ্গ : পুরুষ	WSU1933381 ফটো উপলব্ধ
313 নাম : মুন্সী নুরুল হাসান পিতার নাম: মুন্সী জিরাফৎ হোসেন বাড়ির নং : n0037 বয়স : 31 লিঙ্গ : পুরুষ	WSU1610658 ফটো উপলব্ধ	314 নাম : মুন্সী সুজাউদ্দিন পিতার নাম: মুন্সী জবেদ আলি বাড়ির নং : n0038 বয়স : 36 লিঙ্গ : পুরুষ	WSU1187137 ফটো উপলব্ধ	315 নাম : আতেফবিবি মুন্সী স্বামীর নাম: হামিদ মুন্সী বাড়ির নং : n0037 বয়স : 90 লিঙ্গ : মহিলা	WB/36/255/360181 ফটো উপলব্ধ
316 নাম : ফারসিলাবেগম মুন্সী স্বামীর নাম: জিরাফত মুন্সী বাড়ির নং : n0037 বয়স : 61 লিঙ্গ : মহিলা	WB/36/255/360202 ফটো উপলব্ধ	317 নাম : সিদ্দিক মুন্সী পিতার নাম: জিরাফৎ হোসেন মুন্সী বাড়ির নং : n0037 বয়স : 37 লিঙ্গ : পুরুষ	FWC2451110 ফটো উপলব্ধ	318 নাম : মুন্সী মোসারফ হোসেন পিতার নাম: মুন্সী নিয়ামৎ হোসেন বাড়ির নং : n0050 বয়স : 36 লিঙ্গ : পুরুষ	FWC2194058 ফটো উপলব্ধ
319 নাম : মুন্সী জিরাফৎ হোসেন পিতার নাম: মুন্সী নিয়ামত হোসেন বাড়ির নং : n0050 বয়স : 47 লিঙ্গ : পুরুষ	WSU2047769 ফটো উপলব্ধ	320 নাম : মুন্সী আব্দুল ওদুদ পিতার নাম: মুন্সী আব্দুল হামিদ বাড়ির নং : n0037 বয়স : 65 লিঙ্গ : পুরুষ	WSU2071991 ফটো উপলব্ধ	321 নাম : মুন্সী নিয়ামত হোসেন পিতার নাম: মুন্সী মহঃ আইউব বাড়ির নং : n0050 বয়স : 68 লিঙ্গ : পুরুষ	WSU2047751 ফটো উপলব্ধ
322 নাম : সাকিলা কাদেরী স্বামীর নাম: মুন্সী সিদ্দিক বাড়ির নং : N0037 বয়স : 33 লিঙ্গ : মহিলা	SNV1623040 ফটো উপলব্ধ	323 নাম : মুন্সী মমতাজ বেগম স্বামীর নাম: মুন্সী আব্দুল ওদুত বাড়ির নং : n0037 বয়স : 68 লিঙ্গ : মহিলা	WSU2072015 ফটো উপলব্ধ	324 নাম : মুন্সী আমিনুল হোসেন পিতার নাম: মুন্সী আসরফ হোসেন বাড়ির নং : n0050 বয়স : 31 লিঙ্গ : পুরুষ	WSU1509165 ফটো উপলব্ধ
325 নাম : মুন্সী নুরুদ্দিন পিতার নাম: মুন্সী জিরাফৎ হোসেন বাড়ির নং : n0037 বয়স : 34 লিঙ্গ : পুরুষ	WSU1258128 ফটো উপলব্ধ	326 নাম : মুন্সী খিলাফৎ হোসেন পিতার নাম: মুন্সী আব্দুল হামিদ বাড়ির নং : n0037 বয়স : 63 লিঙ্গ : পুরুষ	WSU2071819 ফটো উপলব্ধ	327 নাম : মুন্সী জিরাফৎ হোসেন পিতার নাম: মুন্সী হামিদ বাড়ির নং : n0037 বয়স : 65 লিঙ্গ : পুরুষ	WSU2044360 ফটো উপলব্ধ
328 নাম : হাবিবুল মল্লিক পিতার নাম: সামেদ মল্লিক বাড়ির নং : N0130 বয়স : 28 লিঙ্গ : পুরুষ	WSU2127074 ফটো উপলব্ধ	329 নাম : গোলেন্দ্রা খাতুন মল্লিক স্বামীর নাম: হাসিবুল মল্লিক বাড়ির নং : N0129 বয়স : 29 লিঙ্গ : মহিলা	WSU1840438 ফটো উপলব্ধ	330 নাম : পূর্ণিমা বেগম মল্লিক স্বামীর নাম: সামেদ মল্লিক বাড়ির নং : n0130 বয়স : 53 লিঙ্গ : মহিলা	WSU1703255 ফটো উপলব্ধ



বিধানসভা নির্বাচনকেন্দ্রের নং, নাম : 257-ইন্দাস
ভাগ নং, নাম : 1-করিতন্ডা,মোল্লাপাড়া,পূর্ব মুসলিমপাড়া ও ভগলদিঘীর পাড় মাঝিপাড়া

331	WSU1703214	ফটো উপলব্ধ	332	WSU1258607	ফটো উপলব্ধ	333	FWC2193886	ফটো উপলব্ধ
নাম : হাসিবুল মল্লিক পিতার নাম: সামোদ মল্লিক বাড়ির নং : n0129 বয়স : 30 লিঙ্গ : পুরুষ			নাম : আবু সামাদ মল্লিক পিতার নাম: শাহজাহান মল্লিক বাড়ির নং : n0116 বয়স : 35 লিঙ্গ : পুরুষ			নাম : আবু তৈয়েব মল্লিক পিতার নাম: শাহজাহান মল্লিক বাড়ির নং : n0116 বয়স : 39 লিঙ্গ : পুরুষ		
334	WSU1906619	ফটো উপলব্ধ	335	YYS1649433	ফটো উপলব্ধ	336	WSU2384238	ফটো উপলব্ধ
নাম : তাজমিনা খাতুন স্বামীর নাম: আজিজুল মল্লিক বাড়ির নং : N0130 বয়স : 27 লিঙ্গ : মহিলা			নাম : দোলেহারা খাতুন স্বামীর নাম: আবু তৈয়েব মল্লিক বাড়ির নং : n0116 বয়স : 29 লিঙ্গ : মহিলা			নাম : শাহ জাহান মল্লিক পিতার নাম: মফেজ মল্লিক বাড়ির নং : n0116 বয়স : 72 লিঙ্গ : পুরুষ		
337	WSU2126936	ফটো উপলব্ধ	338	WSU1840404	ফটো উপলব্ধ	339	WSU1840370	ফটো উপলব্ধ
নাম : তাসমিনা খাতুন মল্লিক স্বামীর নাম: হাবিবুল মল্লিক বাড়ির নং : N0130 বয়স : 25 লিঙ্গ : মহিলা			নাম : আজিজুল মল্লিক পিতার নাম: সামোদ মল্লিক বাড়ির নং : N0130 বয়স : 28 লিঙ্গ : পুরুষ			নাম : সঞ্জয় মাঝি পিতার নাম: মানিক মাঝি বাড়ির নং : N0097 বয়স : 27 লিঙ্গ : পুরুষ		
340	WB/36/255/360537	ফটো উপলব্ধ	341	FWC2451342	ফটো উপলব্ধ	342	WSU1783323	ফটো উপলব্ধ
নাম : কুশ মাঝি পিতার নাম: ভক্তি মাঝি বাড়ির নং : n0102 বয়স : 55 লিঙ্গ : পুরুষ			নাম : শান্তি মাঝি পিতার নাম: সখা মাঝি বাড়ির নং : n0095 বয়স : 36 লিঙ্গ : পুরুষ			নাম : সুরেশ মাঝি পিতার নাম: হিরু মাঝি বাড়ির নং : n0117 বয়স : 28 লিঙ্গ : পুরুষ		
343	WSU1840289	ফটো উপলব্ধ	344	WSU2072049	ফটো উপলব্ধ	345	WSU2072023	ফটো উপলব্ধ
নাম : পাপু মাঝি পিতার নাম: বাসুদেব মাঝি বাড়ির নং : N0088 বয়স : 27 লিঙ্গ : পুরুষ			নাম : রঞ্জন মাঝি পিতার নাম: রামপদ মাঝি বাড়ির নং : n0103 বয়স : 65 লিঙ্গ : পুরুষ			নাম : চন্দনা মাঝি স্বামীর নাম: রঞ্জন মাঝি বাড়ির নং : n0103 বয়স : 60 লিঙ্গ : মহিলা		
346	WSU1981596	ফটো উপলব্ধ	347	WSU2071652	ফটো উপলব্ধ	348	FWC1367762	ফটো উপলব্ধ
নাম : জবা মাঝি স্বামীর নাম: সঞ্জয় মাঝি বাড়ির নং : এন0097 বয়স : 25 লিঙ্গ : মহিলা			নাম : কম্পনা মাঝি স্বামীর নাম: সুধা মাঝি বাড়ির নং : n0106 বয়স : 63 লিঙ্গ : মহিলা			নাম : সুবা মাঝি স্বামীর নাম: সঞ্জীব মাঝি বাড়ির নং : n0103 বয়স : 42 লিঙ্গ : মহিলা		
349	WSU2071884	ফটো উপলব্ধ	350	FWC2301422	ফটো উপলব্ধ	351	WB/36/255/360829	ফটো উপলব্ধ
নাম : বনমালা মাঝি স্বামীর নাম: অসিত মাঝি বাড়ির নং : n0109 বয়স : 49 লিঙ্গ : মহিলা			নাম : শম্ভু মাঝি পিতার নাম: মানিক মাঝি বাড়ির নং : n0097 বয়স : 33 লিঙ্গ : পুরুষ			নাম : শ্রীকান্ত মাঝি পিতার নাম: রঞ্জিত মাঝি বাড়ির নং : n0091 বয়স : 48 লিঙ্গ : পুরুষ		
352	WSU1981455	ফটো উপলব্ধ	353	YEX1197508	ফটো উপলব্ধ	354	FWC1974211	ফটো উপলব্ধ
নাম : রীনা মাঝি পিতার নাম: শ্রীকান্ত মাঝি বাড়ির নং : এন0091 বয়স : 25 লিঙ্গ : মহিলা			নাম : মোমেনা বেগম স্বামীর নাম: হাফিজুর রহমান মীর বাড়ির নং : এন0066 বয়স : 35 লিঙ্গ : মহিলা			নাম : পূর্ণিমা মাঝি স্বামীর নাম: বাবলু মাঝি বাড়ির নং : n0093 বয়স : 46 লিঙ্গ : মহিলা		
355	WSU2278968	ফটো উপলব্ধ	356	WSU2362127	ফটো উপলব্ধ	357	WSU2362432	ফটো উপলব্ধ
নাম : নীলকান্ত মাঝি পিতার নাম: বিদ্যুৎ মাঝি বাড়ির নং : এন0091 বয়স : 23 লিঙ্গ : পুরুষ			নাম : বরুণ মাঝি পিতার নাম: সঞ্জীব মাঝি বাড়ির নং : এন0103 বয়স : 21 লিঙ্গ : পুরুষ			নাম : রুমা মাঝি পিতার নাম: বাবলু মাঝি বাড়ির নং : এন0093 বয়স : 21 লিঙ্গ : মহিলা		
358	WSU2362622	ফটো উপলব্ধ	359	WSU2362317	ফটো উপলব্ধ	360	WSU2279024	ফটো উপলব্ধ
নাম : সাথী মাঝি স্বামীর নাম: দয়াল মাঝি বাড়ির নং : এন0065 বয়স : 22 লিঙ্গ : মহিলা			নাম : মনিহার খাতুন পিতার নাম: সেখ মনিরুল হোসেন বাড়ির নং : এন0005 বয়স : 21 লিঙ্গ : মহিলা			নাম : প্রিয়াঙ্কা মাঝি স্বামীর নাম: শান্তি মাঝি বাড়ির নং : এন0095 বয়স : 27 লিঙ্গ : মহিলা		



বিধানসভা নির্বাচনক্ষেত্রের নং, নাম : 257-ইন্দাস
ভাগ নং, নাম : 1-করিতন্ডা,মোল্লাপাড়া,পূর্ব মুসলিমপাড়া ও ভগলদিঘীর পাড় মাঝিপাড়া

361 নাম : দয়াল মাঝি পিতার নাম: পরদেশী মাঝি বাড়ির নং : এন0108 বয়স : 24 লিঙ্গ : পুরুষ	WSU2278836 ফটো উপলব্ধ	362 নাম : সেখ মইদুল পিতার নাম: সেখ আব্দুল সরিফ বাড়ির নং : n0005 বয়স : 34 লিঙ্গ : পুরুষ	WSU1422989 ফটো উপলব্ধ	363 নাম : পিয়া মাঝি স্বামীর নাম: অষ্টম মাঝি বাড়ির নং : এন0098 বয়স : 25 লিঙ্গ : মহিলা	WSU2207298 ফটো উপলব্ধ
364 নাম : সরস্বতী মাঝি স্বামীর নাম: বিজয় মাঝি বাড়ির নং : এন0055 বয়স : 24 লিঙ্গ : মহিলা	WSU2207025 ফটো উপলব্ধ	365 নাম : বৈশাখী বাপ্দী পিতার নাম: বাবুল বাপ্দী বাড়ির নং : এন0117 বয়স : 24 লিঙ্গ : মহিলা	WSU2162105 ফটো উপলব্ধ	366 নাম : লালু মাঝি পিতার নাম: বাসুদেব মাঝি বাড়ির নং : এন0088 বয়স : 23 লিঙ্গ : পুরুষ	WSU2206902 ফটো উপলব্ধ
367 নাম : মল্লিকা মাঝি স্বামীর নাম: পরীক্ষিত মাঝি বাড়ির নং : N0106 বয়স : 27 লিঙ্গ : মহিলা	WSU1906601 ফটো উপলব্ধ	368 নাম : শোভান সেখ পিতার নাম: কুদ্দস সেখ বাড়ির নং : n0066 বয়স : 75 লিঙ্গ : পুরুষ	WB/36/255/360026 ফটো উপলব্ধ	369 নাম : রতন মাঝি পিতার নাম: মুগেন্দ্র মাঝি বাড়ির নং : n0066 বয়স : 83 লিঙ্গ : পুরুষ	WB/36/255/360831 ফটো উপলব্ধ
370 নাম : মনসুরাবিবি সেখ স্বামীর নাম: শোভান সেখ বাড়ির নং : n0066 বয়স : 66 লিঙ্গ : মহিলা	FWC2363703 ফটো উপলব্ধ	371 নাম : মোসলিমা খাতুন পিতার নাম: মীর হাফিজুর রহমান বাড়ির নং : করিতন্ডা বয়স : 20 লিঙ্গ : মহিলা	WSU2425429 ফটো উপলব্ধ	372 নাম : খোদেজা বেগম স্বামীর নাম: আনোয়ার হোসেন বাড়ির নং : n0005 বয়স : 42 লিঙ্গ : মহিলা	FWC2058402 ফটো উপলব্ধ
373 নাম : নূর মহম্মদ সেখ মায়ের নাম: হালিফা বেগম সেখ বাড়ির নং : n0005 বয়স : 29 লিঙ্গ : পুরুষ	WSU1703271 ফটো উপলব্ধ	374 নাম : পিয়া বেগম সেখ স্বামীর নাম: মইদুল সেখ বাড়ির নং : n0005 বয়স : 31 লিঙ্গ : মহিলা	WSU1509116 ফটো উপলব্ধ	375 নাম : সেখ সাবির পিতার নাম: সেখ আব্দুল সেলিম বাড়ির নং : n0005 বয়স : 33 লিঙ্গ : পুরুষ	WSU1422682 ফটো উপলব্ধ
376 নাম : মনিরুল হোসেন সেখ পিতার নাম: আব্দুল সরিফ সেখ বাড়ির নং : n0005 বয়স : 38 লিঙ্গ : পুরুষ	FWC2415016 ফটো উপলব্ধ	377 নাম : হিরা বেগম স্বামীর নাম: মনিরুল হোসেন সেখ বাড়ির নং : n0005 বয়স : 38 লিঙ্গ : মহিলা	WSU1509108 ফটো উপলব্ধ	378 নাম : হালিফাবেগম সেখ স্বামীর নাম: করিম সেখ বাড়ির নং : n0005 বয়স : 56 লিঙ্গ : মহিলা	WB/36/255/360701 ফটো উপলব্ধ
379 নাম : মনসুরাবেগম সেখ স্বামীর নাম: সেলিম সেখ বাড়ির নং : n0005 বয়স : 59 লিঙ্গ : মহিলা	WB/36/255/360611 ফটো উপলব্ধ	380 নাম : আবু তালেব মোল্লা পিতার নাম: তছর মোল্লা বাড়ির নং : n0005 বয়স : 60 লিঙ্গ : পুরুষ	WSU1610435 ফটো উপলব্ধ	381 নাম : আবদুলসেলিম সেখ পিতার নাম: কাদের সেখ বাড়ির নং : n0005 বয়স : 63 লিঙ্গ : পুরুষ	WB/36/255/360723 ফটো উপলব্ধ
382 নাম : লিয়াকত আলি পিতার নাম: আবদুলকাদের বাড়ির নং : n0005 বয়স : 70 লিঙ্গ : পুরুষ	WSU2044337 ফটো উপলব্ধ	383 নাম : গীতা মাঝি স্বামীর নাম: রবীন্দ্রনাথ মাঝি বাড়ির নং : n0005 বয়স : 73 লিঙ্গ : মহিলা	WB/36/255/360405 ফটো উপলব্ধ	384 নাম : সুজন মাঝি পিতার নাম: তারক মাঝি বাড়ির নং : n0105 বয়স : 29 লিঙ্গ : পুরুষ	WSU1783331 ফটো উপলব্ধ
385 নাম : আশালতা মাঝি স্বামীর নাম: উদয় মাঝি বাড়ির নং : n0109 বয়স : 32 লিঙ্গ : মহিলা	WSU1509181 ফটো উপলব্ধ	386 নাম : দিলীপ মাঝি পিতার নাম: ষষ্ঠী মাঝি বাড়ির নং : n0099 বয়স : 39 লিঙ্গ : পুরুষ	FWC2301414 ফটো উপলব্ধ	387 নাম : সুকুমার মাঝি পিতার নাম: ষষ্ঠী মাঝি বাড়ির নং : n0089 বয়স : 62 লিঙ্গ : পুরুষ	WB/36/255/360815 ফটো উপলব্ধ
388 নাম : প্রতাপ মাঝি পিতার নাম: পিকু মাঝি বাড়ির নং : n0117 বয়স : 28 লিঙ্গ : পুরুষ	WSU1783422 ফটো উপলব্ধ	389 নাম : সনাতন মাঝি পিতার নাম: সন্তোষ মাঝি বাড়ির নং : n0090 বয়স : 28 লিঙ্গ : পুরুষ	WSU1783430 ফটো উপলব্ধ	390 নাম : নমিতা মাঝি স্বামীর নাম: সখা মাঝি বাড়ির নং : n0095 বয়স : 63 লিঙ্গ : মহিলা	WB/36/255/360683 ফটো উপলব্ধ



বিধানসভা নির্বাচনক্ষেত্রের নং, নাম : 257-ইন্দাস
ভাগ নং, নাম : 1-করিতন্ডা,মোল্লাপাড়া,পূর্ব মুসলিমপাড়া ও ভগলদিঘীর পাড় মাঝিপাড়া

391	WB/36/255/360763	ফটো উপলব্ধ	392	WB/36/255/360905	ফটো উপলব্ধ	393	WB/36/255/360438	ফটো উপলব্ধ
নাম : সখা মাঝি পিতার নাম: মুগেন্দ্র মাঝি বাড়ির নং : n0095 বয়স : 67 লিঙ্গ : পুরুষ			নাম : পারুল মাঝি স্বামীর নাম: ধীরেন মাঝি বাড়ির নং : n0094 বয়স : 58 লিঙ্গ : মহিলা			নাম : বাবলু মাঝি পিতার নাম: রবীন্দ্রনাথ মাঝি বাড়ির নং : n0093 বয়স : 55 লিঙ্গ : পুরুষ		
394	WSU1367762	ফটো উপলব্ধ	395	WB/36/255/360245	ফটো উপলব্ধ	396	WB/36/255/360188	ফটো উপলব্ধ
নাম : বিকাশ মাঝি পিতার নাম: হাবু মাঝি বাড়ির নং : n0092 বয়স : 35 লিঙ্গ : পুরুষ			নাম : পূর্ণিমা মাঝি স্বামীর নাম: হাবু মাঝি বাড়ির নং : n0092 বয়স : 58 লিঙ্গ : মহিলা			নাম : হাবু মাঝি পিতার নাম: বলিন মাঝি বাড়ির নং : n0092 বয়স : 63 লিঙ্গ : পুরুষ		
397	FWC2451540	ফটো উপলব্ধ	398	WB/36/255/360371	ফটো উপলব্ধ	399	WSU1367937	ফটো উপলব্ধ
নাম : মধুসূদন মাঝি পিতার নাম: বংশী মাঝি বাড়ির নং : n0091 বয়স : 38 লিঙ্গ : পুরুষ			নাম : সাবিত্রী মাঝি স্বামীর নাম: শ্রীমন্ত মাঝি বাড়ির নং : n0101 বয়স : 58 লিঙ্গ : মহিলা			নাম : মমতা মাঝি স্বামীর নাম: দিলীপ মাঝি বাড়ির নং : n0099 বয়স : 39 লিঙ্গ : মহিলা		
400	WB/36/255/360180	ফটো উপলব্ধ	401	WB/36/255/360210	ফটো উপলব্ধ	402	WSU2420776	ফটো উপলব্ধ
নাম : স্বর্ণা মাঝি স্বামীর নাম: ষষ্ঠী মাঝি বাড়ির নং : n0099 বয়স : 59 লিঙ্গ : মহিলা			নাম : ষষ্ঠী মাঝি পিতার নাম: গঙ্গা মাঝি বাড়ির নং : n0099 বয়স : 62 লিঙ্গ : পুরুষ			নাম : সাগর মাঝি পিতার নাম: দিলীপ মাঝি বাড়ির নং : এন0099 বয়স : 22 লিঙ্গ : পুরুষ		
403	WSU1367788	ফটো উপলব্ধ	404	WSU1187111	ফটো উপলব্ধ	405	FWC2301257	ফটো উপলব্ধ
নাম : অষ্টম মাঝি পিতার নাম: জয়দেব মাঝি বাড়ির নং : n0098 বয়স : 35 লিঙ্গ : পুরুষ			নাম : রিনা মাঝি পিতার নাম: জয়দেব মাঝি বাড়ির নং : n0098 বয়স : 37 লিঙ্গ : মহিলা			নাম : ভগিরথ মাঝি পিতার নাম: জয়দেব মাঝি বাড়ির নং : n0098 বয়স : 38 লিঙ্গ : পুরুষ		
406	WB/36/255/360190	ফটো উপলব্ধ	407	WSU1933357	ফটো উপলব্ধ	408	FWC2193928	ফটো উপলব্ধ
নাম : মাণিক মাঝি পিতার নাম: গোপাল মাঝি বাড়ির নং : n0097 বয়স : 68 লিঙ্গ : পুরুষ			নাম : শিবু মাঝি পিতার নাম: বাবলু মাঝি বাড়ির নং : N0093 বয়স : 26 লিঙ্গ : পুরুষ			নাম : বিদ্যুৎ মাঝি পিতার নাম: বংশী মাঝি বাড়ির নং : n0091 বয়স : 41 লিঙ্গ : পুরুষ		
409	WB/36/255/360409	ফটো উপলব্ধ	410	WB/36/255/360900	ফটো উপলব্ধ	411	WB/36/255/360872	ফটো উপলব্ধ
নাম : মাধবী মাঝি স্বামীর নাম: বংশী মাঝি বাড়ির নং : n0091 বয়স : 66 লিঙ্গ : মহিলা			নাম : আশ্রু মাঝি স্বামীর নাম: সন্তোষ মাঝি বাড়ির নং : n0090 বয়স : 60 লিঙ্গ : মহিলা			নাম : সন্তোষ মাঝি পিতার নাম: গোপাল মাঝি বাড়ির নং : n0090 বয়স : 66 লিঙ্গ : পুরুষ		
412	WSU1739150	ফটো উপলব্ধ	413	WSU1367895	ফটো উপলব্ধ	414	WB/36/255/360415	ফটো উপলব্ধ
নাম : ময়না বাপ্দী(মাঝি) স্বামীর নাম: বাবু মাঝি বাড়ির নং : n0089 বয়স : 30 লিঙ্গ : মহিলা			নাম : বাবু মাঝি পিতার নাম: সুকুমার মাঝি বাড়ির নং : n0089 বয়স : 33 লিঙ্গ : পুরুষ			নাম : রেখা মাঝি স্বামীর নাম: সুকুমার মাঝি বাড়ির নং : n0089 বয়স : 57 লিঙ্গ : মহিলা		
415	WB/36/255/360906	ফটো উপলব্ধ	416	WB/36/255/360185	ফটো উপলব্ধ	417	WB/36/255/360807	ফটো উপলব্ধ
নাম : নমিতা মাঝি স্বামীর নাম: বাসুদেব মাঝি বাড়ির নং : n0088 বয়স : 50 লিঙ্গ : মহিলা			নাম : বাসুদেব মাঝি পিতার নাম: আদিত্য মাঝি বাড়ির নং : n0088 বয়স : 58 লিঙ্গ : পুরুষ			নাম : শক্তি মাঝি স্বামীর নাম: আদিত্য মাঝি বাড়ির নং : n0088 বয়স : 77 লিঙ্গ : মহিলা		
418	FWC2301307	ফটো উপলব্ধ	419	WSU1367911	ফটো উপলব্ধ	420	WB/36/255/360491	ফটো উপলব্ধ
নাম : লক্ষীন্দর মাঝি পিতার নাম: বিষ্ণু মাঝি বাড়ির নং : n0109 বয়স : 40 লিঙ্গ : পুরুষ			নাম : টগর মাঝি স্বামীর নাম: লক্ষীন্দর মাঝি বাড়ির নং : n0109 বয়স : 36 লিঙ্গ : মহিলা			নাম : জয়ন্তী মাঝি স্বামীর নাম: হিরু মাঝি বাড়ির নং : n0117 বয়স : 50 লিঙ্গ : মহিলা		



421	WSU1703263	নাম : মনি মাঝি স্বামীর নাম: সঞ্জয় মাঝি বাড়ির নং : n0131 বয়স : 34 লিঙ্গ : মহিলা	ফটো উপলব্ধ	422	WB/36/255/360372	নাম : তাপসী মাঝি স্বামীর নাম: তারক মাঝি বাড়ির নং : n0105 বয়স : 51 লিঙ্গ : মহিলা	ফটো উপলব্ধ	423	WSU1367846	নাম : পরীক্ষিত মাঝি পিতার নাম: শ্রীমন্ত মাঝি বাড়ির নং : n0106 বয়স : 36 লিঙ্গ : পুরুষ	ফটো উপলব্ধ
424	WSU1367903	নাম : কুমুম মাঝি স্বামীর নাম: পরদেশী মাঝি বাড়ির নং : n0108 বয়স : 39 লিঙ্গ : মহিলা	ফটো উপলব্ধ	425	WSU1367796	নাম : শ্যামল মাঝি পিতার নাম: খোকন মাঝি বাড়ির নং : n0108 বয়স : 36 লিঙ্গ : পুরুষ	ফটো উপলব্ধ	426	WSU1823863	নাম : কাকুলি মাঝি স্বামীর নাম: মধুসূদন মাঝি বাড়ির নং : n0091 বয়স : 31 লিঙ্গ : মহিলা	ফটো উপলব্ধ
427	WSU1933332	নাম : দীপান্ত মাঝি পিতার নাম: শ্রীকান্ত মাঝি বাড়ির নং : N0091 বয়স : 27 লিঙ্গ : পুরুষ	ফটো উপলব্ধ	428	FWC2301273	নাম : কৃষ্ণা মাঝি স্বামীর নাম: শ্যামল মাঝি বাড়ির নং : n0108 বয়স : 39 লিঙ্গ : মহিলা	ফটো উপলব্ধ	429	FWC2301232	নাম : পরদেশী মাঝি পিতার নাম: খোকন মাঝি বাড়ির নং : n0108 বয়স : 40 লিঙ্গ : পুরুষ	ফটো উপলব্ধ
430	WB/36/255/360760	নাম : সুফলা মাঝি স্বামীর নাম: খোকন মাঝি বাড়ির নং : n0108 বয়স : 64 লিঙ্গ : মহিলা	ফটো উপলব্ধ	431	WB/36/255/360832	নাম : খোকন মাঝি পিতার নাম: কালীপদ মাঝি বাড়ির নং : n0108 বয়স : 70 লিঙ্গ : পুরুষ	ফটো উপলব্ধ	432	WSU2420768	নাম : লখাই মাঝি পিতার নাম: পরদেশী মাঝি বাড়ির নং : এন0108 বয়স : 21 লিঙ্গ : পুরুষ	ফটো উপলব্ধ
433	WSU1509124	নাম : সুদেব মাঝি পিতার নাম: দিলীপ মাঝি বাড়ির নং : n0107 বয়স : 31 লিঙ্গ : পুরুষ	ফটো উপলব্ধ	434	WB/36/255/360413	নাম : লতিকা মাঝি স্বামীর নাম: দিলীপ মাঝি বাড়ির নং : n0107 বয়স : 50 লিঙ্গ : মহিলা	ফটো উপলব্ধ	435	WB/36/255/360806	নাম : দিলীপ মাঝি পিতার নাম: রতন মাঝি বাড়ির নং : n0107 বয়স : 58 লিঙ্গ : পুরুষ	ফটো উপলব্ধ
436	WB/36/255/360377	নাম : শ্রীমন্ত মাঝি পিতার নাম: শক্তিপদ মাঝি বাড়ির নং : n0106 বয়স : 62 লিঙ্গ : পুরুষ	ফটো উপলব্ধ	437	WSU1509074	নাম : চায়না মাঝি স্বামীর নাম: দীপক মাঝি বাড়ির নং : n0106 বয়স : 31 লিঙ্গ : মহিলা	ফটো উপলব্ধ	438	WSU1187012	নাম : দীপক মাঝি পিতার নাম: সুধা মাঝি বাড়ির নং : n0106 বয়স : 37 লিঙ্গ : পুরুষ	ফটো উপলব্ধ
439	WB/36/255/360534	নাম : তারক মাঝি পিতার নাম: মদন মাঝি বাড়ির নং : n0105 বয়স : 61 লিঙ্গ : পুরুষ	ফটো উপলব্ধ	440	WSU1933415	নাম : তনুশ্রী মাঝি স্বামীর নাম: সুদেব মাঝি বাড়ির নং : N0107 বয়স : 26 লিঙ্গ : মহিলা	ফটো উপলব্ধ	441	WSU1933472	নাম : বিশুজিৎ মাঝি পিতার নাম: অসিত মাঝি বাড়ির নং : N0109 বয়স : 26 লিঙ্গ : পুরুষ	ফটো উপলব্ধ
442	WSU1933498	নাম : বৃন্দন মাঝি পিতার নাম: তারক মাঝি বাড়ির নং : N0105 বয়স : 26 লিঙ্গ : পুরুষ	ফটো উপলব্ধ	443	WSU1258789	নাম : লতা মাঝি স্বামীর নাম: শক্ত মাঝি বাড়ির নং : n0097 বয়স : 36 লিঙ্গ : মহিলা	ফটো উপলব্ধ	444	WB/36/255/360783	নাম : জয়দেব মাঝি পিতার নাম: গঙ্গা মাঝি বাড়ির নং : n0098 বয়স : 66 লিঙ্গ : পুরুষ	ফটো উপলব্ধ
445	WB/36/255/360682	নাম : মিনতি মাঝি স্বামীর নাম: জয়দেব মাঝি বাড়ির নং : n0098 বয়স : 63 লিঙ্গ : মহিলা	ফটো উপলব্ধ	446	WSU1367770	নাম : পানি মাঝি স্বামীর নাম: ভগীরথ মাঝি বাড়ির নং : n0098 বয়স : 38 লিঙ্গ : মহিলা	ফটো উপলব্ধ	447	WSU1610542	নাম : সুপর্ণা মাঝি স্বামীর নাম: বিকাশ মাঝি বাড়ির নং : n0092 বয়স : 31 লিঙ্গ : মহিলা	ফটো উপলব্ধ
448	WSU1422849	নাম : বিশ্বাস মাঝি পিতার নাম: হাবু মাঝি বাড়ির নং : n0092 বয়স : 33 লিঙ্গ : পুরুষ	ফটো উপলব্ধ	449	WSU1703321	নাম : বিজয় মাঝি পিতার নাম: সখা মাঝি বাড়ির নং : n0095 বয়স : 29 লিঙ্গ : পুরুষ	ফটো উপলব্ধ	450	WB/36/255/360226	নাম : বীরেন মাঝি পিতার নাম: গোপাল মাঝি বাড়ির নং : n0096 বয়স : 55 লিঙ্গ : পুরুষ	ফটো উপলব্ধ



বিধানসভা নির্বাচনকেন্দ্রের নং, নাম : 257-ইন্দাস
ভাগ নং, নাম : 1-করিতন্ডা,মোল্লাপাড়া,পূর্ব মুসলিমপাড়া ও ভগলদিঘীর পাড় মাঝিপাড়া

451	WB/36/255/360342	ফটো উপলব্ধ	452	WB/36/255/360365	ফটো উপলব্ধ	453	FWC2363588	ফটো উপলব্ধ
নাম : চাঁপা মাঝি স্বামীর নাম: বীরেন মাঝি বাড়ির নং : n0096 বয়স : 50 লিঙ্গ : মহিলা			নাম : চম্পা মাঝি স্বামীর নাম: কুশ মাঝি বাড়ির নং : n0102 বয়স : 49 লিঙ্গ : মহিলা			নাম : মথুরা মাঝি পিতার নাম: সুবল মাঝি বাড়ির নং : n0104 বয়স : 65 লিঙ্গ : পুরুষ		
454	WB/36/255/360757	ফটো উপলব্ধ	455	FWC2451383	ফটো উপলব্ধ	456	WSU1703347	ফটো উপলব্ধ
নাম : সরমা মাঝি স্বামীর নাম: মথুরা মাঝি বাড়ির নং : n0104 বয়স : 59 লিঙ্গ : মহিলা			নাম : হারাধন মাঝি পিতার নাম: মথুরা মাঝি বাড়ির নং : n0104 বয়স : 39 লিঙ্গ : পুরুষ			নাম : শেফালি মাঝি স্বামীর নাম: হারাধন মাঝি বাড়ির নং : n0104 বয়স : 33 লিঙ্গ : মহিলা		
457	WSU1783448	ফটো উপলব্ধ	458	WSU2072031	ফটো উপলব্ধ	459	WSU1703198	ফটো উপলব্ধ
নাম : শংকরী মাঝি স্বামীর নাম: সনাতন মাঝি বাড়ির নং : n0090 বয়স : 31 লিঙ্গ : মহিলা			নাম : সঞ্জীব মাঝি পিতার নাম: রঞ্জন মাঝি বাড়ির নং : n0103 বয়স : 45 লিঙ্গ : পুরুষ			নাম : মেহেদা খাতুন পিতার নাম: সেখ কাদের বাড়ির নং : n0005 বয়স : 52 লিঙ্গ : মহিলা		
460	WSU1840347	ফটো উপলব্ধ	461	WSU2071942	ফটো উপলব্ধ	462	FWC2193902	ফটো উপলব্ধ
নাম : জেসমিন খাতুন স্বামীর নাম: সেখ সাবির বাড়ির নং : N0005 বয়স : 28 লিঙ্গ : মহিলা			নাম : সেখ আব্দুল সরিপ সেখ পিতার নাম: কাদের সেখ বাড়ির নং : n0005 বয়স : 67 লিঙ্গ : পুরুষ			নাম : উদয় মাঝি পিতার নাম: বিস্টু মাঝি বাগ্দী বাড়ির নং : n0109 বয়স : 41 লিঙ্গ : পুরুষ		
463	WSU2023612	ফটো উপলব্ধ	464	WSU2126514	ফটো উপলব্ধ	465	FWC2058410	ফটো উপলব্ধ
নাম : সম্পা মাঝি স্বামীর নাম: সূজন মাঝি বাড়ির নং : এন0105 বয়স : 25 লিঙ্গ : মহিলা			নাম : পুতুল মাঝি স্বামীর নাম: বিশ্বাস মাঝি বাড়ির নং : N0092 বয়স : 24 লিঙ্গ : মহিলা			নাম : আনোয়ার হোসেন পিতার নাম: লিয়াকত আলি বাড়ির নং : n0005 বয়স : 42 লিঙ্গ : পুরুষ		
466	WSU2425387	ফটো উপলব্ধ	467	WSU2071900	ফটো উপলব্ধ	468	WSU2072221	ফটো উপলব্ধ
নাম : সামিমা খাতুন পিতার নাম: আনোয়ার হোসেন বাড়ির নং : করিশুণ্ডা বয়স : 20 লিঙ্গ : পুরুষ			নাম : বৈশাখী মাঝি স্বামীর নাম: শ্রীকান্ত মাঝি বাড়ির নং : n0091 বয়স : 45 লিঙ্গ : মহিলা			নাম : সৈয়দ আগলেমা বেগম স্বামীর নাম: সৈয়দ মিসবাহুল হোদা বাড়ির নং : n0098 বয়স : 50 লিঙ্গ : মহিলা		
469	WSU2071702	ফটো উপলব্ধ	470	WB/36/255/363472	ফটো উপলব্ধ	471	WB/36/255/363475	ফটো উপলব্ধ
নাম : সুধা মাঝি পিতার নাম: রামপদ মাঝি বাড়ির নং : n0106 বয়স : 68 লিঙ্গ : পুরুষ			নাম : কম্পনা মাঝি স্বামীর নাম: অনিল মাঝি বাড়ির নং : n0136 বয়স : 55 লিঙ্গ : মহিলা			নাম : অনিল মাঝি পিতার নাম: চরন মাঝি বাড়ির নং : n0135 বয়স : 59 লিঙ্গ : পুরুষ		
472	WSU0536565	ফটো উপলব্ধ	473	WB/36/255/360294	ফটো উপলব্ধ	474	FWC2192904	ফটো উপলব্ধ
নাম : সঞ্জয় মাঝি পিতার নাম: অপিল মাঝি বাড়ির নং : n0134 বয়স : 39 লিঙ্গ : পুরুষ			নাম : হিরু মাঝি পিতার নাম: মনোরঞ্জন মাঝি বাড়ির নং : n0117 বয়স : 57 লিঙ্গ : পুরুষ			নাম : অসিত মাঝি পিতার নাম: বিষ্ণু মাঝি বাড়ির নং : n0109 বয়স : 53 লিঙ্গ : পুরুষ		
475	WB/36/255/360420	ফটো উপলব্ধ	476	WSU1964071	ফটো উপলব্ধ	477	WB/36/255/360096	ফটো উপলব্ধ
নাম : বিষ্ণু মাঝি পিতার নাম: সুরেন্দ্র মাঝি বাড়ির নং : n0109 বয়স : 72 লিঙ্গ : পুরুষ			নাম : রুপালি মাঝি স্বামীর নাম: বৃন্দন মাঝি বাড়ির নং : N0107 বয়স : 27 লিঙ্গ : মহিলা			নাম : আঞ্জুরাবেগম মীর স্বামীর নাম: গোলামকিবরিয়া মীর বাড়ির নং : n0067 বয়স : 67 লিঙ্গ : মহিলা		
478	FWC2193092	ফটো উপলব্ধ	479	FWC2193084	ফটো উপলব্ধ	480	WSU2278802	ফটো উপলব্ধ
নাম : রূপালী বেগম মীর স্বামীর নাম: গোলাম আসপিয়া মীর বাড়ির নং : n0067 বয়স : 42 লিঙ্গ : মহিলা			নাম : মীর গোলাম আসপিয়া পিতার নাম: মীর গোলাম কিবরিয়া বাড়ির নং : n0067 বয়স : 46 লিঙ্গ : পুরুষ			নাম : খয়রুন্নেসা খাতুন পিতার নাম: মীর গোলাম আসপিয়া বাড়ির নং : এন0067 বয়স : 22 লিঙ্গ : মহিলা		



বিধানসভা নির্বাচনক্ষেত্রের নং, নাম : 257-ইন্দাস
ভাগ নং, নাম : 1-করিতন্ডা,মোল্লাপাড়া,পূর্ব মুসলিমপাড়া ও ভগলদিঘীর পাড় মাঝিপাড়া

481 নাম : আরবি খাতুন পিতার নাম: নয়ন মোল্লা বাড়ির নং : এন0016 বয়স : 22 লিঙ্গ : মহিলা	WSU2362390 ফটো উপলব্ধ	482 নাম : আজিজুল মোল্লা পিতার নাম: আজাহার মোল্লা বাড়ির নং : এন0016 বয়স : 23 লিঙ্গ : পুরুষ	WSU2362697 ফটো উপলব্ধ	483 নাম : আবু সালে মোল্লা পিতার নাম: আবু তালেব মোল্লা বাড়ির নং : n0016 বয়স : 33 লিঙ্গ : পুরুষ	WSU1610674 ফটো উপলব্ধ
484 নাম : আজমিরা বেগম মোল্লা স্বামীর নাম: সানোয়ার মোল্লা বাড়ির নং : n0016 বয়স : 45 লিঙ্গ : মহিলা	FWC2193134 ফটো উপলব্ধ	485 নাম : মনসুরা বেগম মোল্লা স্বামীর নাম: আলিম মোল্লা বাড়ির নং : n0012 বয়স : 46 লিঙ্গ : মহিলা	FWC2451458 ফটো উপলব্ধ	486 নাম : বুলেট মোল্লা পিতার নাম: কালাম মোল্লা বাড়ির নং : N0016 বয়স : 29 লিঙ্গ : পুরুষ	WSU1840206 ফটো উপলব্ধ
487 নাম : আবুতাহের মোল্লা পিতার নাম: তহর মোল্লা বাড়ির নং : n0016 বয়স : 63 লিঙ্গ : পুরুষ	WB/36/255/360012 ফটো উপলব্ধ	488 নাম : হাবিবুল মোল্লা পিতার নাম: আলিম মোল্লা বাড়ির নং : N0012 বয়স : 29 লিঙ্গ : পুরুষ	WSU1840172 ফটো উপলব্ধ	489 নাম : লুৎফা মোল্লা স্বামীর নাম: সালাম মোল্লা বাড়ির নং : n0016 বয়স : 53 লিঙ্গ : মহিলা	WB/36/255/360363 ফটো উপলব্ধ
490 নাম : দোলেহারবেগম মোল্লা স্বামীর নাম: আবুতালেব মোল্লা বাড়ির নং : n0016 বয়স : 57 লিঙ্গ : মহিলা	WB/36/255/360146 ফটো উপলব্ধ	491 নাম : বাবর আলী মোল্লা পিতার নাম: আব্দুল সালাম মোল্লা বাড়ির নং : n0016 বয়স : 38 লিঙ্গ : পুরুষ	FWC2451425 ফটো উপলব্ধ	492 নাম : হালিমা বেগম স্বামীর নাম: বাবর আলি মোল্লা বাড়ির নং : n0016 বয়স : 31 লিঙ্গ : মহিলা	WSU1703222 ফটো উপলব্ধ
493 নাম : রানি বেগম স্বামীর নাম: মেহের আলি মোল্লা বাড়ির নং : N0016 বয়স : 30 লিঙ্গ : মহিলা	WSU1933522 ফটো উপলব্ধ	494 নাম : সালামা সুলতানা স্বামীর নাম: আবু সালে মোল্লা সুলতানা বাড়ির নং : N0016 বয়স : 26 লিঙ্গ : মহিলা	WSU1933530 ফটো উপলব্ধ	495 নাম : সানোয়ার মোল্লা পিতার নাম: তহর মোল্লা বাড়ির নং : n0016 বয়স : 50 লিঙ্গ : পুরুষ	WB/36/255/360899 ফটো উপলব্ধ
496 নাম : সালাম মোল্লা পিতার নাম: তহর মোল্লা বাড়ির নং : n0016 বয়স : 57 লিঙ্গ : পুরুষ	WB/36/255/360977 ফটো উপলব্ধ	497 নাম : মেহেরুননেসাবেগম মোল্লা স্বামীর নাম: আবুতাহের মোল্লা বাড়ির নং : n0016 বয়স : 59 লিঙ্গ : মহিলা	WB/36/255/360145 ফটো উপলব্ধ	498 নাম : আজমীরা বেগম মোল্লা স্বামীর নাম: আজাহার মোল্লা বাড়ির নং : n0016 বয়স : 44 লিঙ্গ : মহিলা	FWC2301562 ফটো উপলব্ধ
499 নাম : হাসিনা বেগম মোল্লা স্বামীর নাম: কালাম মোল্লা বাড়ির নং : n0016 বয়স : 48 লিঙ্গ : মহিলা	WSU2072320 ফটো উপলব্ধ	500 নাম : মেহের আলি মোল্লা পিতার নাম: আবু তাহের মোল্লা বাড়ির নং : n0016 বয়স : 38 লিঙ্গ : পুরুষ	FWC2451607 ফটো উপলব্ধ	501 নাম : আলিম মোল্লা পিতার নাম: আলি হোসেন মোলা মোল্লা বাড়ির নং : n0012 বয়স : 51 লিঙ্গ : পুরুষ	WSU2072114 ফটো উপলব্ধ
502 নাম : আজাহার মোল্লা পিতার নাম: তহর মোল্লা বাড়ির নং : n0016 বয়স : 56 লিঙ্গ : পুরুষ	WSU2072437 ফটো উপলব্ধ	503 নাম : কালাম মোল্লা পিতার নাম: তহর মোল্লা বাড়ির নং : n0016 বয়স : 60 লিঙ্গ : পুরুষ	WSU2072346 ফটো উপলব্ধ	504 নাম : মমতাজ মোল্লা স্বামীর নাম: নয়ন মোল্লা বাড়ির নং : n0016 বয়স : 51 লিঙ্গ : মহিলা	WSU2127645 ফটো উপলব্ধ
505 নাম : দিলআরা বেগম চৌধুরী স্বামীর নাম: সওকত আলি চৌধুরী বাড়ির নং : n0016 বয়স : 43 লিঙ্গ : মহিলা	FWC2301554 ফটো উপলব্ধ	506 নাম : নয়ন মোল্লা পিতার নাম: তহর মোল্লা বাড়ির নং : n0016 বয়স : 55 লিঙ্গ : পুরুষ	WSU2127629 ফটো উপলব্ধ	507 নাম : সেখ জাকির হোসেন পিতার নাম: সেখ বাহার ইমাম বাড়ির নং : n0065 বয়স : 37 লিঙ্গ : পুরুষ	WSU0528018 ফটো উপলব্ধ
508 নাম : সেখ বাহার ইমাম পিতার নাম: সেখ হাসান ইমাম বাড়ির নং : n0065 বয়স : 62 লিঙ্গ : পুরুষ	WSU2082469 ফটো উপলব্ধ	509 নাম : রিজাউল ইমাম মৌলভী পিতার নাম: তারেক ইমাম মৌলভী বাড়ির নং : n0065 বয়স : 39 লিঙ্গ : পুরুষ	FWC2413482 ফটো উপলব্ধ	510 নাম : সেখ আমির হোসেন পিতার নাম: সেখ বাহার ইমাম বাড়ির নং : N0065 বয়স : 33 লিঙ্গ : পুরুষ	WSU1422716 ফটো উপলব্ধ



বিধানসভা নির্বাচনকেন্দ্রের নং, নাম : 257-ইন্দাস
ভাগ নং, নাম : 1-করিততন্ডা,মোল্লাপাড়া,পূর্ব মুসলিমপাড়া ও ভগলদিঘীর পাড় মাঝিপাড়া

511 নাম : তাজমিরা খাতুন স্বামীর নাম: সেখ জাকির হোসেন বাড়ির নং : n0065 বয়স : 35 লিঙ্গ : মহিলা	WSU1509132 ফটো উপলব্ধ	512 নাম : মেহেরুননেসা বেগম স্বামীর নাম: সেখ বাহার ইমাম বাড়ির নং : n0065 বয়স : 58 লিঙ্গ : মহিলা	WSU2082444 ফটো উপলব্ধ	513 নাম : আমিনা খাতুন পিতার নাম: সেখ রাসেদ ইমাম বাড়ির নং : N0065 বয়স : 25 লিঙ্গ : মহিলা	WSU2126779 ফটো উপলব্ধ
514 নাম : তারেক ইমাম মৌলভী মৌলভী পিতার নাম: জাফরইমাম মৌলভী বাড়ির নং : n0065 বয়স : 70 লিঙ্গ : পুরুষ	WSU2071876 ফটো উপলব্ধ	515 নাম : রাসেদইমাম মৌলভী পিতার নাম: তারেকইমাম মৌলভী বাড়ির নং : n0065 বয়স : 49 লিঙ্গ : পুরুষ	WB/36/255/360567 ফটো উপলব্ধ	516 নাম : তুহিনা খাতুন স্বামীর নাম: সেখ আমির হোসেন বাড়ির নং : N0065 বয়স : 28 লিঙ্গ : মহিলা	WSU1906536 ফটো উপলব্ধ
517 নাম : আরজিনা বেগম ইমাম মৌলভী স্বামীর নাম: রাসেদ মৌলভী বাড়ির নং : n0065 বয়স : 41 লিঙ্গ : মহিলা	FWC2194066 ফটো উপলব্ধ	518 নাম : আসমিনা খাতুন পিতার নাম: সেখ রাসেদ ইমাম বাড়ির নং : এন0065 বয়স : 23 লিঙ্গ : মহিলা	WSU2278869 ফটো উপলব্ধ	519 নাম : জেসমিনা খাতুন পিতার নাম: সেখ রাসেদ ইমাম বাড়ির নং : এন0065 বয়স : 21 লিঙ্গ : মহিলা	WSU2362598 ফটো উপলব্ধ
520 নাম : রেশমি খাতুন পিতার নাম: মুন্সী মহম্মদ হোসেন বাড়ির নং : এন0068 বয়স : 21 লিঙ্গ : মহিলা	WSU2362663 ফটো উপলব্ধ	521 নাম : মুন্সী আব্দুল রহমান পিতার নাম: সামেদ মুন্সী বাড়ির নং : n0068 বয়স : 76 লিঙ্গ : পুরুষ	WSU2394070 ফটো উপলব্ধ	522 নাম : জেসমিন সুলতানা পিতার নাম: মুন্সী আব্দুল জব্বার বাড়ির নং : এন0068 বয়স : 22 লিঙ্গ : মহিলা	WSU2278828 ফটো উপলব্ধ
523 নাম : মুন্সী মহম্মদ হোসেন পিতার নাম: মুন্সী সামেদ বাড়ির নং : n0068 বয়স : 65 লিঙ্গ : পুরুষ	WSU2044378 ফটো উপলব্ধ	524 নাম : মুন্সী আব্দুল বেগম স্বামীর নাম: মুন্সী মহম্মদ হোসেন বাড়ির নং : n0068 বয়স : 48 লিঙ্গ : মহিলা	WSU2044436 ফটো উপলব্ধ	525 নাম : ওমর আলি মুন্সী পিতার নাম: আব্দুল সামেদ মুন্সী বাড়ির নং : n0068 বয়স : 45 লিঙ্গ : পুরুষ	FWC2058444 ফটো উপলব্ধ
526 নাম : মমতাজ বেগম মুন্সি স্বামীর নাম: আব্দুল জব্বার মুন্সি বাড়ির নং : n0068 বয়স : 47 লিঙ্গ : মহিলা	FWC1368786 ফটো উপলব্ধ	527 নাম : আব্দুলজব্বার মুন্সী পিতার নাম: সামেদ মুন্সী বাড়ির নং : n0068 বয়স : 56 লিঙ্গ : পুরুষ	WB/36/255/360439 ফটো উপলব্ধ	528 নাম : রকিয়া খাতুন মুন্সী স্বামীর নাম: আব্দুলরহমান মুন্সী বাড়ির নং : n0068 বয়স : 70 লিঙ্গ : মহিলা	WSU2399699 ফটো উপলব্ধ
529 নাম : লুৎফুলেশা বেগম স্বামীর নাম: ওমর আলি মুন্সি বাড়ির নং : n0068 বয়স : 38 লিঙ্গ : মহিলা	FWC2301547 ফটো উপলব্ধ	530 নাম : সোমিনা ইয়াসমিন স্বামীর নাম: মুন্সি জিরাফত হোসেন বাড়ির নং : n0068 বয়স : 45 লিঙ্গ : মহিলা	FWC2193100 ফটো উপলব্ধ	531 নাম : খোন্দেকার সাহেব পিতার নাম: খোন্দেকার সফিক বাড়ির নং : নীল বয়স : 25 লিঙ্গ : পুরুষ	WSU2185569 ফটো উপলব্ধ
532 নাম : মনিজা বেগম সেখ স্বামীর নাম: সেখ রবিওল বাড়ির নং : n0021 বয়স : 63 লিঙ্গ : মহিলা	WSU2107399 ফটো উপলব্ধ	533 নাম : সেখ হবিবুর রহমান পিতার নাম: সেখ রবিওল বাড়ির নং : n0021 বয়স : 33 লিঙ্গ : পুরুষ	WSU1368018 ফটো উপলব্ধ	534 নাম : সেখ মহাম্মদুল হোসেন পিতার নাম: সেখ আলি হোসেন বাড়ির নং : N0062 বয়স : 27 লিঙ্গ : পুরুষ	WSU1840297 ফটো উপলব্ধ
535 নাম : সেখ ইউসুফ পিতার নাম: সেখ মুক্তার বাড়ির নং : এন0031 বয়স : 22 লিঙ্গ : পুরুষ	WSU2278844 ফটো উপলব্ধ	536 নাম : কোহিনুর খাতুন স্বামীর নাম: সেখ নাজিবুল্লা বাড়ির নং : এন0046 বয়স : 26 লিঙ্গ : মহিলা	ZNT1527910 ফটো উপলব্ধ	537 নাম : সেবিনা বেগম স্বামীর নাম: সেখ আব্দুল বাড়ির নং : এন0014 বয়স : 35 লিঙ্গ : মহিলা	WSU2278943 ফটো উপলব্ধ
538 নাম : সুলতানা খাতুন পিতার নাম: সেখ বসিরউদ্দিন বাড়ির নং : এন0083 বয়স : 32 লিঙ্গ : মহিলা	YAJ1685544 ফটো উপলব্ধ	539 নাম : সোনালী খাতুন পিতার নাম: সেখ সোমসের আলম বাড়ির নং : এন0046 বয়স : 22 লিঙ্গ : মহিলা	WSU2278976 ফটো উপলব্ধ	540 নাম : কেয়া খাতুন স্বামীর নাম: সেখ আলাউদ্দিন বাড়ির নং : এন0014 বয়স : 23 লিঙ্গ : মহিলা	WSU2278992 ফটো উপলব্ধ



বিধানসভা নির্বাচনকেন্দ্রের নং, নাম : 257-ইন্দাস
ভাগ নং, নাম : 1-করিততন্ডা,মোল্লাপাড়া,পূর্ব মুসলিমপাড়া ও ভগলদিঘীর পাড় মাঝিপাড়া

541 নাম : আসমাউল হুসনা খাতুন স্বামীর নাম: বাদশা আলম সেখ বাড়ির নং : এন0063 বয়স : 24 লিঙ্গ : মহিলা	WSU2184455 ফটো উপলব্ধ	542 নাম : সোমসের মুসী পিতার নাম: আব্বাস মুসী বাড়ির নং : n0084 বয়স : 38 লিঙ্গ : পুরুষ	WSU0530287 ফটো উপলব্ধ	543 নাম : সেখ আজিম পিতার নাম: সেখ মজঃফর হোসেন বাড়ির নং : n0029 বয়স : 36 লিঙ্গ : পুরুষ	WSU1258771 ফটো উপলব্ধ
544 নাম : সেখ তৌফিক পিতার নাম: সেখ আজফার বাড়ির নং : n0046 বয়স : 45 লিঙ্গ : পুরুষ	FWC1368612 ফটো উপলব্ধ	545 নাম : মল্লিকা মাঝি স্বামীর নাম: সজল মাঝি বাড়ির নং : এন0085 বয়স : 24 লিঙ্গ : মহিলা	WSU2206993 ফটো উপলব্ধ	546 নাম : তুহিনা বেগম স্বামীর নাম: সেখ আহমেদ আলি বাড়ির নং : এন0085 বয়স : 23 লিঙ্গ : মহিলা	WSU2206944 ফটো উপলব্ধ
547 নাম : সেখ সাবানা বেগম স্বামীর নাম: সেখ মনসুর আলি বাড়ির নং : এন0044 বয়স : 24 লিঙ্গ : মহিলা	WSU2207181 ফটো উপলব্ধ	548 নাম : সালমা খাতুন পিতার নাম: নিজামুদ্দিন মল্লিক বাড়ির নং : এন0085 বয়স : 26 লিঙ্গ : মহিলা	YAJ1839950 ফটো উপলব্ধ	549 নাম : সেখ মহঃ সুলেমান হেকিম পিতার নাম: সেখ মহঃ সাবির আলি বাড়ির নং : এন0018 বয়স : 23 লিঙ্গ : পুরুষ	WSU2206712 ফটো উপলব্ধ
550 নাম : আনজুবা খাতুন পিতার নাম: সেখ মহম্মদ আলি বাড়ির নং : এন0056 বয়স : 23 লিঙ্গ : মহিলা	WSU2207132 ফটো উপলব্ধ	551 নাম : সেখ নুরুল জামাল পিতার নাম: সেখ রবিওল বাড়ির নং : N0021 বয়স : 41 লিঙ্গ : পুরুষ	FWC2194132 ফটো উপলব্ধ	552 নাম : টুমা বেগম সেখ স্বামীর নাম: সেখ তৌফিক বাড়ির নং : n0046 বয়স : 41 লিঙ্গ : মহিলা	FWC2194272 ফটো উপলব্ধ
# 553 নাম : হাফিজা খাতুন স্বামীর নাম: সেখ মনসুর আলি বাড়ির নং : n0056 বয়স : 35 লিঙ্গ : মহিলা	FWC2301794 ফটো উপলব্ধ	554 নাম : সেখ জসীমউদ্দিন পিতার নাম: সেখ জালালউদ্দিন বাড়ির নং : n0083 বয়স : 29 লিঙ্গ : পুরুষ	WSU1703131 ফটো উপলব্ধ	555 নাম : মহঃ মহিউদ্দিন পিতার নাম: আব্দুল হাই সেখ বাড়ির নং : n0022 বয়স : 70 লিঙ্গ : পুরুষ	WSU2044410 ফটো উপলব্ধ
556 নাম : সামসুল্লাহর খাতুন স্বামীর নাম: মুন্নি আব্দুল আসমিন বাড়ির নং : n0022 বয়স : 43 লিঙ্গ : মহিলা	WSU1509272 ফটো উপলব্ধ	557 নাম : সেখ মহঃ লোকমান পিতার নাম: সেখ মহঃ সাবির বাড়ির নং : এন0018 বয়স : 26 লিঙ্গ : পুরুষ	WSU1981372 ফটো উপলব্ধ	558 নাম : কাকলি মাঝি স্বামীর নাম: তাপস মাঝি বাড়ির নং : N0085 বয়স : 28 লিঙ্গ : মহিলা	WSU1840354 ফটো উপলব্ধ
559 নাম : আসমিনা বেগম সেখ স্বামীর নাম: ফরিদ উদ্দিন সেখ বাড়ির নং : n0022 বয়স : 31 লিঙ্গ : মহিলা	WSU1509314 ফটো উপলব্ধ	560 নাম : সেখ রানা পিতার নাম: সেখ আলাউদ্দিন বাড়ির নং : এন0032 বয়স : 22 লিঙ্গ : পুরুষ	WSU2362499 ফটো উপলব্ধ	561 নাম : রাসমা খাতুন পিতার নাম: সেখ হেলিম বাড়ির নং : এন0029 বয়স : 22 লিঙ্গ : মহিলা	WSU2362523 ফটো উপলব্ধ
562 নাম : সেখ মিরাজ পিতার নাম: সেখ ওমর আলি বাড়ির নং : এন0030 বয়স : 21 লিঙ্গ : পুরুষ	WSU2362291 ফটো উপলব্ধ	563 নাম : সেখ নাসিম পিতার নাম: সেখ সিদ্দিক বাড়ির নং : এন0043 বয়স : 21 লিঙ্গ : পুরুষ	WSU2362341 ফটো উপলব্ধ	564 নাম : সেখ রোহান পিতার নাম: সেখ মহম্মদ আলি বাড়ির নং : এন0028 বয়স : 21 লিঙ্গ : পুরুষ	WSU2362648 ফটো উপলব্ধ
# 565 নাম : সেখ হাসান ইসলাম পিতার নাম: শেখ মোহম্মদ মহসিন বাড়ির নং : এন0041 বয়স : 21 লিঙ্গ : পুরুষ	WSU2362150 ফটো উপলব্ধ	566 নাম : সেখ ইমামুল পিতার নাম: সেখ সোমসের বাড়ির নং : এন0077 বয়স : 21 লিঙ্গ : পুরুষ	WSU2362176 ফটো উপলব্ধ	567 নাম : সেখ মহঃ রহমত আলি পিতার নাম: সেখ মহঃ সাবির আলি বাড়ির নং : এন0018 বয়স : 21 লিঙ্গ : পুরুষ	WSU2362200 ফটো উপলব্ধ
568 নাম : সেখ জারিফ পিতার নাম: সেখ সিদ্দ বাড়ির নং : এন0033 বয়স : 22 লিঙ্গ : পুরুষ	WSU2362234 ফটো উপলব্ধ	569 নাম : সেখ সালাম পিতার নাম: সেখ বদু বাড়ির নং : এন0033 বয়স : 21 লিঙ্গ : পুরুষ	WSU2362267 ফটো উপলব্ধ	# 570 নাম : হানুফা খাতুন স্বামীর নাম: মীর সজাত আলি বাড়ির নং : এন0047 বয়স : 21 লিঙ্গ : মহিলা	WSU2362572 ফটো উপলব্ধ



বিধানসভা নির্বাচনকেন্দ্রের নং, নাম : 257-ইন্দাস
ভাগ নং, নাম : 1-করিততন্ডা,মোল্লাপাড়া,পূর্ব মুসলিমপাড়া ও ভগলদিঘীর পাড় মাঝিপাড়া

571	FWC1975036	ফটো উপলব্ধ	572	WSU2278877	ফটো উপলব্ধ	573	WSU2129484	ফটো উপলব্ধ
নাম : সামসুননেসা বেগম স্বামীর নাম: মহম্মাদ নাসির উদ্দিন সেখ বাড়ির নং : n0022 বয়স : 46 লিঙ্গ : মহিলা			নাম : আসমিনা খাতুন স্বামীর নাম: সেখ আজহারউদ্দিন বাড়ির নং : এন0020 বয়স : 24 লিঙ্গ : মহিলা			নাম : সেখ হানিফ পিতার নাম: সেখ আসগর আলি বাড়ির নং : n0047 বয়স : 54 লিঙ্গ : পুরুষ		
574	FWC2301620	ফটো উপলব্ধ	575	FRZ2713006	ফটো উপলব্ধ	576	WSU1258706	ফটো উপলব্ধ
নাম : সেখ মনসুর আলি পিতার নাম: সেখ মহম্মাদ জনাব বাড়ির নং : n0056 বয়স : 41 লিঙ্গ : পুরুষ			নাম : কোহিনুর বেগম স্বামীর নাম: সেখ আব্দুল রহমান বাড়ির নং : N0008 বয়স : 38 লিঙ্গ : মহিলা			নাম : সেখ সুমন পিতার নাম: সেখ সবুর আলি বাড়ির নং : n0049 বয়স : 34 লিঙ্গ : পুরুষ		
577	WSU1981356	ফটো উপলব্ধ	578	WSU1258359	ফটো উপলব্ধ	579	FWC2301885	ফটো উপলব্ধ
নাম : নুরজাহান বেগম স্বামীর নাম: সেখ আজিম বাড়ির নং : N0029 বয়স : 26 লিঙ্গ : মহিলা			নাম : সেখ রাজু পিতার নাম: সেখ মজফর হোসেন বাড়ির নং : n0029 বয়স : 41 লিঙ্গ : পুরুষ			নাম : রহিলা বেগম সেখ স্বামীর নাম: সেখ সামসের বাড়ির নং : n0077 বয়স : 37 লিঙ্গ : মহিলা		
580	WSU2071868	ফটো উপলব্ধ	581	WSU2044394	ফটো উপলব্ধ	582	FWC2193332	ফটো উপলব্ধ
নাম : সেখ সোমসের পিতার নাম: সেখ ইসলাম বাড়ির নং : n0077 বয়স : 54 লিঙ্গ : পুরুষ			নাম : আব্দুর রহিম পিতার নাম: আব্দুল হাই বাড়ির নং : n0022 বয়স : 66 লিঙ্গ : পুরুষ			নাম : সেখ মহম্মাদ আলি পিতার নাম: সেখ আক্তার আলি বাড়ির নং : n0085 বয়স : 46 লিঙ্গ : পুরুষ		
583	WSU1739176	ফটো উপলব্ধ	584	WSU2127587	ফটো উপলব্ধ	585	WSU1739143	ফটো উপলব্ধ
নাম : মমতাজ খাতুন পিতার নাম: মহ নজরুল ইসলাম সেখ বাড়ির নং : n0040 বয়স : 35 লিঙ্গ : মহিলা			নাম : মহঃ মনিরুল ইসলাম পিতার নাম: মহঃ নজরুল ইসলাম বাড়ির নং : n0040 বয়স : 46 লিঙ্গ : পুরুষ			নাম : জলি খাতুন পিতার নাম: মহ নজরুল সেখ বাড়ির নং : n0040 বয়স : 38 লিঙ্গ : মহিলা		
586	WSU2072429	ফটো উপলব্ধ	587	FWC2451391	ফটো উপলব্ধ	588	FWC2301133	ফটো উপলব্ধ
নাম : সেখ কেরিম পিতার নাম: সেখ মজমুল বাড়ির নং : n0029 বয়স : 56 লিঙ্গ : পুরুষ			নাম : সেখ আহমেদ আলি পিতার নাম: সেখ আক্তার আলি বাড়ির নং : n0085 বয়স : 39 লিঙ্গ : পুরুষ			নাম : হোসেনআরা বেগম স্বামীর নাম: আবু বক্কর সেখ বাড়ির নং : n0115 বয়স : 39 লিঙ্গ : মহিলা		
589	WSU2072411	ফটো উপলব্ধ	590	WSU2072080	ফটো উপলব্ধ	591	WSU2072361	ফটো উপলব্ধ
নাম : তারানুমেনসা সেখ স্বামীর নাম: মহঃসাবির সেখ বাড়ির নং : n0018 বয়স : 43 লিঙ্গ : মহিলা			নাম : সেখ রমজান সেখ পিতার নাম: সেখ পল্টন সেখ বাড়ির নং : n0042 বয়স : 56 লিঙ্গ : পুরুষ			নাম : সাহানারা বেগম সেখ স্বামীর নাম: আজিজুল সেখ বাড়ির নং : n0042 বয়স : 56 লিঙ্গ : মহিলা		
592	WB/36/255/360497	ফটো উপলব্ধ	593	FWC2363729	ফটো উপলব্ধ	# 594	WSU2535771	ফটো উপলব্ধ
নাম : কালাম সেখ পিতার নাম: ইসলাম সেখ বাড়ির নং : n0077 বয়স : 63 লিঙ্গ : পুরুষ			নাম : আমেনা সেখ স্বামীর নাম: আইনুল সেখ বাড়ির নং : n0036 বয়স : 60 লিঙ্গ : মহিলা			নাম : সেখ মহঃ নজরুল ইসলাম পিতার নাম: সামসুল সেখ বাড়ির নং : n0040 বয়স : 69 লিঙ্গ : পুরুষ		
595	WB/36/255/360893	ফটো উপলব্ধ	596	WSU1739168	ফটো উপলব্ধ	597	WSU0532374	ফটো উপলব্ধ
নাম : ফেরোজাবেগম সেখ স্বামীর নাম: নজরুল সেখ বাড়ির নং : n0040 বয়স : 64 লিঙ্গ : মহিলা			নাম : ডিলিয়ারা খাতুন পিতার নাম: মহ নজরুল ইসলাম সেখ বাড়ির নং : n0040 বয়স : 42 লিঙ্গ : মহিলা			নাম : মহঃরেজাউল ইসলাম সেখ পিতার নাম: নজরুল ইসলাম সেখ বাড়ির নং : n0040 বয়স : 39 লিঙ্গ : পুরুষ		
598	WSU1981471	ফটো উপলব্ধ	599	WB/36/255/360853	ফটো উপলব্ধ	600	WB/36/255/360675	ফটো উপলব্ধ
নাম : আশাদুল সেখ পিতার নাম: সেখ বদরে আলম বাড়ির নং : এন0031 বয়স : 25 লিঙ্গ : পুরুষ			নাম : বসিরউদ্দিন সেখ পিতার নাম: উম্মরআলি সেখ বাড়ির নং : n0083 বয়স : 63 লিঙ্গ : পুরুষ			নাম : জেলেহারা বেগম সেখ স্বামীর নাম: বসির সেখ বাড়ির নং : n0083 বয়স : 57 লিঙ্গ : মহিলা		



বিধানসভা নির্বাচনক্ষেত্রের নং, নাম : 257-ইন্দাস
ভাগ নং, নাম : 1-করিতন্ডা,মোল্লাপাড়া,পূর্ব মুসলিমপাড়া ও ভগলদিঘীর পাড় মাঝিপাড়া

601	WB/36/255/360041	নাম : কচনখাতুন সেখ পিতার নাম: ওহাব সেখ বাড়ির নং : n0086 বয়স : 63 লিঙ্গ : মহিলা	ফটো উপলব্ধ	602	WB/36/255/360331	নাম : বাদশাবেগম সেখ স্বামীর নাম: আমিরআলি সেখ বাড়ির নং : n0115 বয়স : 61 লিঙ্গ : মহিলা	ফটো উপলব্ধ	603	FWC2058527	নাম : আবুবক্কর সেখ পিতার নাম: আমির আলি সেখ বাড়ির নং : n0115 বয়স : 42 লিঙ্গ : পুরুষ	ফটো উপলব্ধ
604	WSU0532903	নাম : সারাহত হোসেন সেখ পিতার নাম: লাল মহম্মদ সেখ বাড়ির নং : n0119 বয়স : 40 লিঙ্গ : পুরুষ	ফটো উপলব্ধ	605	WB/36/255/360458	নাম : আতোয়াল সেখ পিতার নাম: বাক সেখ বাড়ির নং : n0127 বয়স : 52 লিঙ্গ : পুরুষ	ফটো উপলব্ধ	606	WSU1840248	নাম : সেখ মহম্মদ মুন্না পিতার নাম: সেখ মহম্মদ নুরুল ইসলাম বাড়ির নং : N0041 বয়স : 27 লিঙ্গ : পুরুষ	ফটো উপলব্ধ
607	WSU1840263	নাম : মহ নূরউদ্দিন পিতার নাম: আব্দুর রহিম বাড়ির নং : N022 বয়স : 27 লিঙ্গ : পুরুষ	ফটো উপলব্ধ	608	WB/36/255/360177	নাম : নেপু সেখ স্বামীর নাম: হামেদ সেখ বাড়ির নং : n0006 বয়স : 57 লিঙ্গ : মহিলা	ফটো উপলব্ধ	609	WSU1258169	নাম : জাকির হোসেন সেখ পিতার নাম: সেলিম সেখ বাড়ির নং : n0029 বয়স : 41 লিঙ্গ : পুরুষ	ফটো উপলব্ধ
610	WB/36/255/360241	নাম : কামরুননেসা সেখ স্বামীর নাম: সেলিম সেখ বাড়ির নং : n0029 বয়স : 58 লিঙ্গ : মহিলা	ফটো উপলব্ধ	611	WB/36/255/360036	নাম : সেলিম সেখ পিতার নাম: মজমাল সেখ বাড়ির নং : n0029 বয়স : 66 লিঙ্গ : পুরুষ	ফটো উপলব্ধ	612	WSU1840214	নাম : সেখ আলাউদ্দিন পিতার নাম: সেখ জাহাঙ্গীর বাড়ির নং : N0014 বয়স : 27 লিঙ্গ : পুরুষ	ফটো উপলব্ধ
613	YAJ1297423	নাম : নাসরিন বেগম স্বামীর নাম: সেখ মহম্মদ আলি বাড়ির নং : N0085 বয়স : 33 লিঙ্গ : মহিলা	ফটো উপলব্ধ	614	WSU1840396	নাম : সজল মাঝি পিতার নাম: বীরেন মাঝি বাড়ির নং : N0085 বয়স : 34 লিঙ্গ : পুরুষ	ফটো উপলব্ধ	615	WSU1840313	নাম : সেখ উজ্জল পিতার নাম: সেখ আব্দুল হামেদ বাড়ির নং : n006 বয়স : 27 লিঙ্গ : পুরুষ	ফটো উপলব্ধ
616	WSU1840321	নাম : রেশমা বেগম স্বামীর নাম: মহম্মদ সমীর সেখ বাড়ির নং : N0018 বয়স : 29 লিঙ্গ : মহিলা	ফটো উপলব্ধ	617	WSU1840412	নাম : সেখ ইয়াসিন পিতার নাম: সেখ তৈয়েব বাড়ির নং : N0057 বয়স : 28 লিঙ্গ : পুরুষ	ফটো উপলব্ধ	618	YAJ1422880	নাম : জিন্নাতারা বেগম স্বামীর নাম: সেখ নিয়াজ বাড়ির নং : N0076 বয়স : 36 লিঙ্গ : মহিলা	ফটো উপলব্ধ
619	WSU2510725	নাম : সেখ জালাল উদ্দিন পিতার নাম: ওমরআলি সেখ বাড়ির নং : n0083 বয়স : 52 লিঙ্গ : পুরুষ	ফটো উপলব্ধ	620	WB/36/255/360465	নাম : ওমরআলি সেখ পিতার নাম: মতি সেখ বাড়ির নং : n0030 বয়স : 52 লিঙ্গ : পুরুষ	ফটো উপলব্ধ	621	FWC1501097	নাম : জারিয়া বেগম স্বামীর নাম: ওমর আলি সেখ বাড়ির নং : n0030 বয়স : 49 লিঙ্গ : মহিলা	ফটো উপলব্ধ
622	WB/36/255/360315	নাম : মর্জিনাবিবি সেখ স্বামীর নাম: সতি সেখ বাড়ির নং : n0031 বয়স : 82 লিঙ্গ : মহিলা	ফটো উপলব্ধ	623	WSU2450005	নাম : বদরে আলম সেখ পিতার নাম: সতি সেখ বাড়ির নং : n0031 বয়স : 58 লিঙ্গ : পুরুষ	ফটো উপলব্ধ	624	WSU2449999	নাম : সেখ মনোয়ারা বেগম স্বামীর নাম: বদরেআলম সেখ বাড়ির নং : n0031 বয়স : 51 লিঙ্গ : মহিলা	ফটো উপলব্ধ
625	WSU2044303	নাম : সেখ মুক্তার পিতার নাম: সেখ সতি বাড়ির নং : n0031 বয়স : 47 লিঙ্গ : পুরুষ	ফটো উপলব্ধ	626	WSU1258748	নাম : হাসিনা বেগম স্বামীর নাম: সেখ মুক্তার বাড়ির নং : n0031 বয়স : 36 লিঙ্গ : মহিলা	ফটো উপলব্ধ	627	FWC2193522	নাম : মনু সেখ পিতার নাম: আবুলহোসেন সেখ বাড়ির নং : n0032 বয়স : 69 লিঙ্গ : পুরুষ	ফটো উপলব্ধ
628	WSU0529321	নাম : সাবিনা ইয়াসমিন স্বামীর নাম: আলাউদ্দিন সেখ বাড়ির নং : n0032 বয়স : 40 লিঙ্গ : মহিলা	ফটো উপলব্ধ	629	WB/36/255/360348	নাম : ফতেমা বেগম স্বামীর নাম: সেখ মনু বাড়ির নং : n0032 বয়স : 65 লিঙ্গ : মহিলা	ফটো উপলব্ধ	630	WB/36/255/360131	নাম : সিদু সেখ পিতার নাম: আবুলহোসেন সেখ বাড়ির নং : n0033 বয়স : 54 লিঙ্গ : পুরুষ	ফটো উপলব্ধ



বিধানসভা নির্বাচনকেন্দ্রের নং, নাম : 257-ইন্দাস
ভাগ নং, নাম : 1-করিততন্ডা,মোল্লাপাড়া,পূর্ব মুসলিমপাড়া ও ভগলদিঘীর পাড় মাঝিপাড়া

631	FWC2301802	নাম : নাসিমা বেগম সেখ স্বামীর নাম: সিদ্দু সেখ বাড়ির নং : n0033 বয়স : 39 লিঙ্গ : মহিলা	ফটো উপলব্ধ	632	WB/36/255/360856	নাম : বদু সেখ পিতার নাম: আবুলহোসেন সেখ বাড়ির নং : n0033 বয়স : 52 লিঙ্গ : পুরুষ	ফটো উপলব্ধ	633	FWC2301778	নাম : হাসনা বেগম সেখ স্বামীর নাম: বদু সেখ বাড়ির নং : n0033 বয়স : 44 লিঙ্গ : মহিলা	ফটো উপলব্ধ
634	WSU0529669	নাম : মহম্মদ নাসিরউদ্দিন পিতার নাম: আব্দুল হাই বাড়ির নং : n0022 বয়স : 55 লিঙ্গ : পুরুষ	ফটো উপলব্ধ	635	WSU1840164	নাম : সাহানা খাতুন স্বামীর নাম: সেখ কওসর আলি বাড়ির নং : N0056 বয়স : 30 লিঙ্গ : মহিলা	ফটো উপলব্ধ	636	FWC1502822	নাম : সাহানা বেগম সেখ স্বামীর নাম: মহম্মদ আলি সেখ বাড়ির নং : n0056 বয়স : 45 লিঙ্গ : মহিলা	ফটো উপলব্ধ
637	WB/36/255/360183	নাম : মাসুরাখাতুন সেখ স্বামীর নাম: সৈয়দ সেখ বাড়ির নং : n0057 বয়স : 78 লিঙ্গ : মহিলা	ফটো উপলব্ধ	638	WB/36/255/360042	নাম : সফি সেখ পিতার নাম: আনোয়ার সেখ বাড়ির নং : n0058 বয়স : 68 লিঙ্গ : পুরুষ	ফটো উপলব্ধ	639	WSU1422641	নাম : সেখ নিজাম উদ্দিন পিতার নাম: সেখ সোলেমান বাড়ির নং : n0076 বয়স : 33 লিঙ্গ : পুরুষ	ফটো উপলব্ধ
640	WSU0532465	নাম : নিয়াজ সেখ পিতার নাম: সোলেমান সেখ বাড়ির নং : n0076 বয়স : 38 লিঙ্গ : পুরুষ	ফটো উপলব্ধ	641	WSU1610740	নাম : মহঃ সামসুদ্দিন পিতার নাম: মহঃ মহিউদ্দিন বাড়ির নং : n0022 বয়স : 30 লিঙ্গ : পুরুষ	ফটো উপলব্ধ	642	WSU0530618	নাম : হাবিবুল্লা সেখ পিতার নাম: মহসীন সেখ বাড়ির নং : n0046 বয়স : 37 লিঙ্গ : পুরুষ	ফটো উপলব্ধ
643	WB/36/255/360489	নাম : আমেনাবিবি সেখ স্বামীর নাম: মহসীন সেখ বাড়ির নং : n0046 বয়স : 59 লিঙ্গ : মহিলা	ফটো উপলব্ধ	644	WSU1187038	নাম : আইস মহম্মদ পিতার নাম: মাহমুদ মহম্মদ বাড়ির নং : n0041 বয়স : 36 লিঙ্গ : পুরুষ	ফটো উপলব্ধ	645	WSU1509223	নাম : টীয়া খাতুন বেগম স্বামীর নাম: সেখ মহম্মদ আইস বাড়ির নং : n0041 বয়স : 31 লিঙ্গ : মহিলা	ফটো উপলব্ধ
646	WB/36/255/360328	নাম : মনোয়ারাবেগম সেখ স্বামীর নাম: সীরাজ সেখ বাড়ির নং : n0044 বয়স : 57 লিঙ্গ : মহিলা	ফটো উপলব্ধ	647	WSU1840123	নাম : সেখ আজাহারউদ্দিন পিতার নাম: সেখ মনিরুদ্দিন বাড়ির নং : N0020 বয়স : 27 লিঙ্গ : পুরুষ	ফটো উপলব্ধ	648	WSU1367952	নাম : শামিম পিতার নাম: সিরাজ বাড়ির নং : n0044 বয়স : 35 লিঙ্গ : পুরুষ	ফটো উপলব্ধ
649	FWC2301927	নাম : আজিজুল সেখ পিতার নাম: সিরাজ সেখ বাড়ির নং : n0044 বয়স : 38 লিঙ্গ : পুরুষ	ফটো উপলব্ধ	650	FWC1501121	নাম : সিরাজ সেখ পিতার নাম: মতি সেখ বাড়ির নং : n0044 বয়স : 61 লিঙ্গ : পুরুষ	ফটো উপলব্ধ	651	WSU1423052	নাম : সেখ রিজাউল পিতার নাম: সেখ ইসলাম বাড়ির নং : n0043 বয়স : 33 লিঙ্গ : পুরুষ	ফটো উপলব্ধ
652	FWC2301893	নাম : ফিরোজা বেগম সেখ স্বামীর নাম: সাকিল সেখ বাড়ির নং : n0043 বয়স : 40 লিঙ্গ : মহিলা	ফটো উপলব্ধ	653	WB/36/255/360368	নাম : সাকিল সেখ পিতার নাম: ইসলাম সেখ বাড়ির নং : n0043 বয়স : 53 লিঙ্গ : পুরুষ	ফটো উপলব্ধ	654	WB/36/255/360264	নাম : সুরাতননেসাবিবি সেখ স্বামীর নাম: ইসলাম সেখ বাড়ির নং : n0043 বয়স : 78 লিঙ্গ : মহিলা	ফটো উপলব্ধ
655	WB/36/255/360904	নাম : আজিজুলরহমান সেখ পিতার নাম: পল্টন সেখ বাড়ির নং : n0042 বয়স : 63 লিঙ্গ : পুরুষ	ফটো উপলব্ধ	656	WB/36/255/360641	নাম : জাহানারা বিবি সেখ স্বামীর নাম: পল্টন সেখ বাড়ির নং : n0042 বয়স : 79 লিঙ্গ : মহিলা	ফটো উপলব্ধ	657	WSU1367820	নাম : মনোজ পিতার নাম: মাহমুদ বাড়ির নং : n0041 বয়স : 33 লিঙ্গ : পুরুষ	ফটো উপলব্ধ
658	FWC2058568	নাম : সালেহা বেগম সেখ স্বামীর নাম: মহঃমহসিন সেখ বাড়ির নং : n0041 বয়স : 42 লিঙ্গ : মহিলা	ফটো উপলব্ধ	659	WB/36/255/360962	নাম : মহঃ মহসীন পিতার নাম: মহঃ মাহমুদ বাড়ির নং : n0041 বয়স : 49 লিঙ্গ : পুরুষ	ফটো উপলব্ধ	660	WSU2505410	নাম : শেখ ফেরোজা বেগম স্বামীর নাম: নুরুল সেখ বাড়ির নং : n0041 বয়স : 52 লিঙ্গ : মহিলা	ফটো উপলব্ধ



বিধানসভা নির্বাচনকেন্দ্রের নং, নাম : 257-ইন্দাস
ভাগ নং, নাম : 1-করিততন্ডা,মোল্লাপাড়া,পূর্ব মুসলিমপাড়া ও ভগলদিঘীর পাড় মাঝিপাড়া

661	WB/36/255/360287	নাম : মহনুরুল ইসলাম সেখ পিতার নাম: সামগুলা সেখ বাড়ির নং : n0041 বয়স : 61 লিঙ্গ : পুরুষ	ফটো উপলব্ধ	662	WSU1933514	নাম : রুপসোনা বেগম স্বামীর নাম: সেখ নিজাম উদ্দিন বাড়ির নং : N0076 বয়স : 26 লিঙ্গ : মহিলা	ফটো উপলব্ধ	663	WSU1933407	নাম : সেখ মুজিবর রহমান পিতার নাম: সেখ মহম্মাদ আলি বাড়ির নং : N0056 বয়স : 26 লিঙ্গ : পুরুষ	ফটো উপলব্ধ
664	WSU1933373	নাম : সেখ নইম পিতার নাম: সেখ আইনুল হক বাড়ির নং : N0036 বয়স : 27 লিঙ্গ : পুরুষ	ফটো উপলব্ধ	665	WB/36/255/360915	নাম : সামিলা বেগম সেখ স্বামীর নাম: জাহাঙ্গীর সেখ বাড়ির নং : n0014 বয়স : 49 লিঙ্গ : মহিলা	ফটো উপলব্ধ	666	WB/36/255/360925	নাম : জিন্নাতারা বেগম সেখ স্বামীর নাম: আজাদ সেখ বাড়ির নং : n0014 বয়স : 49 লিঙ্গ : মহিলা	ফটো উপলব্ধ
667	FWC2193654	নাম : হেলিম সেখ পিতার নাম: মোজাম্মেল হোসেন সেখ বাড়ির নং : n0029 বয়স : 42 লিঙ্গ : পুরুষ	ফটো উপলব্ধ	668	FWC2193662	নাম : মাসুমা বেগম সেখ স্বামীর নাম: হেলিম সেখ বাড়ির নং : n0029 বয়স : 42 লিঙ্গ : মহিলা	ফটো উপলব্ধ	669	FWC2363661	নাম : নাসিরউদ্দিন সেখ পিতার নাম: জয়নাল সেখ বাড়ির নং : n0020 বয়স : 59 লিঙ্গ : পুরুষ	ফটো উপলব্ধ
670	WB/36/255/360976	নাম : ফরিদা বেগম সেখ স্বামীর নাম: নাসিরউদ্দিন সেখ বাড়ির নং : n0020 বয়স : 55 লিঙ্গ : মহিলা	ফটো উপলব্ধ	671	WB/36/255/360676	নাম : আজমিরা বেগম সেখ স্বামীর নাম: মনিরুদ্দিন সেখ বাড়ির নং : n0020 বয়স : 50 লিঙ্গ : মহিলা	ফটো উপলব্ধ	672	WB/36/255/360051	নাম : সেখ সামসুদ্দিন পিতার নাম: জয়নাল সেখ বাড়ির নং : n0020 বয়স : 51 লিঙ্গ : পুরুষ	ফটো উপলব্ধ
673	FWC2363679	নাম : মইনুদ্দিন সেখ পিতার নাম: জয়নাল সেখ বাড়ির নং : n0020 বয়স : 49 লিঙ্গ : পুরুষ	ফটো উপলব্ধ	674	WSU0529040	নাম : মর্জিনা বেগম সেখ স্বামীর নাম: মইনুদ্দিন সেখ বাড়ির নং : n0020 বয়স : 39 লিঙ্গ : মহিলা	ফটো উপলব্ধ	675	FWC2451250	নাম : ডালিয়া বেগম সেখ স্বামীর নাম: সামসুদ্দিন সেখ বাড়ির নং : n0020 বয়স : 44 লিঙ্গ : মহিলা	ফটো উপলব্ধ
676	FWC1974732	নাম : মনিরুজ্জামান সেখ পিতার নাম: রবিওল সেখ বাড়ির নং : n0021 বয়স : 44 লিঙ্গ : পুরুষ	ফটো উপলব্ধ	677	WSU1509207	নাম : সাকিলা বেগম স্বামীর নাম: মনিরুজ্জামান সেখ বাড়ির নং : n0021 বয়স : 40 লিঙ্গ : মহিলা	ফটো উপলব্ধ	678	WSU2044386	নাম : কামালউদ্দিন সেখ পিতার নাম: আব্দুল হাই বাড়ির নং : n0022 বয়স : 72 লিঙ্গ : পুরুষ	ফটো উপলব্ধ
679	WSU2044501	নাম : নছবা খাতুন সেখ স্বামীর নাম: কামালউদ্দিন সেখ বাড়ির নং : n0022 বয়স : 64 লিঙ্গ : মহিলা	ফটো উপলব্ধ	680	WSU2044493	নাম : সেখ সফিনা বেগম স্বামীর নাম: জালালউদ্দিন সেখ বাড়ির নং : n0022 বয়স : 68 লিঙ্গ : মহিলা	ফটো উপলব্ধ	681	WSU2044451	নাম : সেখ কামরুননেসা বেগম স্বামীর নাম: মহঃ মহিউদ্দিন সেখ বাড়ির নং : n0022 বয়স : 55 লিঙ্গ : মহিলা	ফটো উপলব্ধ
682	FWC1974567	নাম : মহম্মাদ আলি সেখ পিতার নাম: আনসার আলি সেখ বাড়ির নং : n0028 বয়স : 50 লিঙ্গ : পুরুষ	ফটো উপলব্ধ	683	FWC2301786	নাম : রেহেনা বেগম সেখ স্বামীর নাম: সেখ মহম্মাদ আলি বাড়ির নং : n0028 বয়স : 39 লিঙ্গ : মহিলা	ফটো উপলব্ধ	684	WB/36/255/360037	নাম : আবদুলহামেদ সেখ পিতার নাম: আলোপ সেখ বাড়ির নং : n0006 বয়স : 71 লিঙ্গ : পুরুষ	ফটো উপলব্ধ
685	WSU0531509	নাম : আদুরা বেগম সেখ মায়ের নাম: আসিয়া বিবি সেখ বাড়ির নং : n0029 বয়স : 40 লিঙ্গ : মহিলা	ফটো উপলব্ধ	686	WSU1423029	নাম : সেখ হামিদ পিতার নাম: সেখ খাতুন বাড়ির নং : n0029 বয়স : 50 লিঙ্গ : পুরুষ	ফটো উপলব্ধ	687	WSU1509082	নাম : তনুজা খাতুন স্বামীর নাম: জাকির হোসেন সেখ বাড়ির নং : n0029 বয়স : 39 লিঙ্গ : মহিলা	ফটো উপলব্ধ
688	WSU1703313	নাম : গঙ্গা মাঝি স্বামীর নাম: শ্যামল মাঝি বাড়ির নং : n0085 বয়স : 32 লিঙ্গ : মহিলা	ফটো উপলব্ধ	689	FWC2301406	নাম : শ্যামল মাঝি পিতার নাম: ধিরেন মাঝি বাড়ির নং : n0085 বয়স : 40 লিঙ্গ : পুরুষ	ফটো উপলব্ধ	690	WSU1610682	নাম : তাপস মাঝি পিতার নাম: ধীরেন মাঝি বাড়ির নং : n0085 বয়স : 30 লিঙ্গ : পুরুষ	ফটো উপলব্ধ



বিধানসভা নির্বাচনক্ষেত্রের নং, নাম : 257-ইন্দাস
ভাগ নং, নাম : 1-করিততন্ডা,মোল্লাপাড়া,পূর্ব মুসলিমপাড়া ও ভগলদিঘীর পাড় মাঝিপাড়া

691 নাম : কমল মাঝি পিতার নাম: ধীরেন মাঝি বাড়ির নং : n0085 বয়স : 34 লিঙ্গ : পুরুষ	WSU1367812 ফটো উপলব্ধ	692 নাম : ধীরেন মাঝি পিতার নাম: গোপাল মাঝি বাড়ির নং : n0085 বয়স : 62 লিঙ্গ : পুরুষ	WB/36/255/360808 ফটো উপলব্ধ	693 নাম : আব্দুল রহমান সেখ পিতার নাম: আব্দুল জামাল সেখ বাড়ির নং : n0008 বয়স : 40 লিঙ্গ : পুরুষ	FWC2413573 ফটো উপলব্ধ
694 নাম : সুরিয়াবেগম সেখ স্বামীর নাম: মতলেব সেখ বাড়ির নং : n0008 বয়স : 63 লিঙ্গ : মহিলা	WB/36/255/360541 ফটো উপলব্ধ	695 নাম : নুরজাহান বেগম স্বামীর নাম: সেখ সনু বাড়ির নং : n0127 বয়স : 28 লিঙ্গ : মহিলা	WSU1783406 ফটো উপলব্ধ	696 নাম : আজাদ সেখ পিতার নাম: আনোয়ার সেখ বাড়ির নং : n0014 বয়স : 50 লিঙ্গ : পুরুষ	WSU2050094 ফটো উপলব্ধ
697 নাম : জাহাঙ্গীর সেখ পিতার নাম: আনোয়ার সেখ বাড়ির নং : n0014 বয়স : 50 লিঙ্গ : পুরুষ	FWC2363752 ফটো উপলব্ধ	698 নাম : হাসিনা বেগম সেখ মায়ের নাম: বরসিয়া সেখ বাড়ির নং : n0013 বয়স : 46 লিঙ্গ : মহিলা	FWC2193720 ফটো উপলব্ধ	699 নাম : সেখ আব্দুল হোসেন পিতার নাম: সেখ আব্দুল জামাল বাড়ির নং : n0008 বয়স : 34 লিঙ্গ : পুরুষ	WSU1422831 ফটো উপলব্ধ
700 নাম : সেখ মানিকচাঁদ পিতার নাম: সেখ মতলেব বাড়ির নং : n0008 বয়স : 34 লিঙ্গ : পুরুষ	WSU1422872 ফটো উপলব্ধ	701 নাম : জাম্মাত খাতুন স্বামীর নাম: মহঃ সামসুদ্দিন বাড়ির নং : এন0022 বয়স : 31 লিঙ্গ : মহিলা	XTG1577329 ফটো উপলব্ধ	702 নাম : সেখ ফরিদ উদ্দিন পিতার নাম: নাসির উদ্দিন সেখ বাড়ির নং : n0022 বয়স : 37 লিঙ্গ : পুরুষ	FWC2451201 ফটো উপলব্ধ
703 নাম : সেখ সারাফৎ আলি পিতার নাম: সেখ জন্নাব বাড়ির নং : n0056 বয়স : 37 লিঙ্গ : পুরুষ	FWC2301950 ফটো উপলব্ধ	704 নাম : ফেরদৌসী বেগম স্বামীর নাম: সারাফত হোসেন সেখ বাড়ির নং : n0119 বয়স : 33 লিঙ্গ : মহিলা	WSU1610609 ফটো উপলব্ধ	705 নাম : আনোয়ারা বেগম সেখ স্বামীর নাম: আবুল হোসেন সেখ বাড়ির নং : n0123 বয়স : 76 লিঙ্গ : মহিলা	WSU1509215 ফটো উপলব্ধ
706 নাম : ফিরোজা খাতুন স্বামীর নাম: সেখ গোলাম রসুল বাড়ির নং : এন0123 বয়স : 30 লিঙ্গ : মহিলা	WSU2446425 ফটো উপলব্ধ	707 নাম : সেখ গোলাম রসুল পিতার নাম: সেখ আবুল হোসেন বাড়ির নং : n0123 বয়স : 30 লিঙ্গ : পুরুষ	WSU1610633 ফটো উপলব্ধ	708 নাম : গোলাম আসপিয়া সেখ পিতার নাম: আসগর আলি সেখ বাড়ির নং : n0047 বয়স : 36 লিঙ্গ : পুরুষ	WSU1509025 ফটো উপলব্ধ
709 নাম : হাসানা হারা বেগম স্বামীর নাম: গোলাম আসপিয়া সেখ বাড়ির নং : n0047 বয়স : 38 লিঙ্গ : মহিলা	WSU1509066 ফটো উপলব্ধ	710 নাম : মস্তুরাবিবি সেখ স্বামীর নাম: আসগরআলি সেখ বাড়ির নং : n0047 বয়স : 75 লিঙ্গ : মহিলা	WB/36/255/360498 ফটো উপলব্ধ	711 নাম : মস্তুরাখাতুন সেখ স্বামীর নাম: সলেমান সেখ বাড়ির নং : n0076 বয়স : 56 লিঙ্গ : মহিলা	WB/36/255/360427 ফটো উপলব্ধ
712 নাম : সদরে আলম সেখ পিতার নাম: মোক্তার সেখ বাড়ির নং : n0072 বয়স : 36 লিঙ্গ : পুরুষ	FWC2451227 ফটো উপলব্ধ	713 নাম : ইসমাতারা বেগম স্বামীর নাম: সদরে আলম সেখ বাড়ির নং : n0072 বয়স : 37 লিঙ্গ : মহিলা	WSU1703156 ফটো উপলব্ধ	714 নাম : জাহেনারাবিবি সেখ স্বামীর নাম: মুক্তার সেখ বাড়ির নং : n0072 বয়স : 65 লিঙ্গ : মহিলা	WB/36/255/360214 ফটো উপলব্ধ
715 নাম : পূর্ণিমা বেগম সেখ স্বামীর নাম: সওকত আলি সেখ বাড়ির নং : n0057 বয়স : 38 লিঙ্গ : মহিলা	FWC2301745 ফটো উপলব্ধ	716 নাম : সেলিমাবেগম সেখ স্বামীর নাম: আলিহোসেন সেখ বাড়ির নং : n0062 বয়স : 51 লিঙ্গ : মহিলা	WB/36/255/360327 ফটো উপলব্ধ	717 নাম : তোতাবিবি সেখ স্বামীর নাম: আরেশ সেখ বাড়ির নং : n0062 বয়স : 70 লিঙ্গ : মহিলা	WSU2044725 ফটো উপলব্ধ
718 নাম : রাজিয়া বেগম স্বামীর নাম: জালালউদ্দিন সেখ বাড়ির নং : n0083 বয়স : 38 লিঙ্গ : মহিলা	FWC2193613 ফটো উপলব্ধ	719 নাম : রাজিয়াবেগম সেখ স্বামীর নাম: আব্বাস সেখ বাড়ির নং : n0084 বয়স : 61 লিঙ্গ : মহিলা	WB/36/255/360153 ফটো উপলব্ধ	720 নাম : আনোয়ার সেখ পিতার নাম: আসগর আলি সেখ বাড়ির নং : n0047 বয়স : 33 লিঙ্গ : পুরুষ	WSU1509033 ফটো উপলব্ধ



বিধানসভা নির্বাচনক্ষেত্রের নং, নাম : 257-ইন্দাস
ভাগ নং, নাম : 1-করিততন্ডা,মোল্লাপাড়া,পূর্ব মুসলিমপাড়া ও ভগলদিঘীর পাড় মাঝিপাড়া

721	FWC2451334	নাম : কওসর আলি সেখ পিতার নাম: জনাব সেখ বাড়ির নং : n0056 বয়স : 37 লিঙ্গ : পুরুষ	ফটো উপলব্ধ	722	WSU1703339	নাম : আসমিনা বেগম স্বামীর নাম: সারাফৎ আলি সেখ বাড়ির নং : n0056 বয়স : 31 লিঙ্গ : মহিলা	ফটো উপলব্ধ	723	FWC1368935	নাম : মহমদআলি সেখ পিতার নাম: জনাব সেখ বাড়ির নং : n0056 বয়স : 49 লিঙ্গ : পুরুষ	ফটো উপলব্ধ
724	WB/36/255/360396	নাম : তনজিবাখাতুন সেখ স্বামীর নাম: জনাব সেখ বাড়ির নং : n0056 বয়স : 65 লিঙ্গ : মহিলা	ফটো উপলব্ধ	725	WB/36/255/360533	নাম : জাকেরাবিবি সেখ স্বামীর নাম: হাকুণরশিদ সেখ বাড়ির নং : n0046 বয়স : 76 লিঙ্গ : মহিলা	ফটো উপলব্ধ	726	WSU1367838	নাম : রাজিয়া মমতাজ বেগম স্বামীর নাম: আজিজুল রহমান সেখ বাড়ির নং : n0044 বয়স : 36 লিঙ্গ : মহিলা	ফটো উপলব্ধ
727	WSU1422930	নাম : সেখ জিয়াউল পিতার নাম: সেখ ইসলাম বাড়ির নং : n0044 বয়স : 37 লিঙ্গ : পুরুষ	ফটো উপলব্ধ	728	WSU1783356	নাম : লুৎফামেসা বেগম স্বামীর নাম: সেখ জানে আলম বাড়ির নং : n0062 বয়স : 53 লিঙ্গ : মহিলা	ফটো উপলব্ধ	729	WSU2044717	নাম : জাকিরহোসেন সেখ পিতার নাম: আরোসে সেখ বাড়ির নং : n0062 বয়স : 50 লিঙ্গ : পুরুষ	ফটো উপলব্ধ
730	WSU1783398	নাম : সেখ সন্টু পিতার নাম: সেখ গোলাম এহিয়া বাড়ির নং : n0127 বয়স : 30 লিঙ্গ : পুরুষ	ফটো উপলব্ধ	731	WSU1610724	নাম : দিলুয়ার হোসেন সেখ পিতার নাম: আলি হোসেন সেখ বাড়ির নং : n0062 বয়স : 30 লিঙ্গ : পুরুষ	ফটো উপলব্ধ	732	WSU0529255	নাম : মসলেমা বেগম স্বামীর নাম: সেখ জাকির হোসেন বাড়ির নং : n0062 বয়স : 41 লিঙ্গ : মহিলা	ফটো উপলব্ধ
733	WSU2072205	নাম : সেখ হেনা বেগম সেখ স্বামীর নাম: সেখ তেয়েব সেখ বাড়ির নং : n0057 বয়স : 58 লিঙ্গ : মহিলা	ফটো উপলব্ধ	734	FWC1368992	নাম : ফাতেমা বেগম সেখ স্বামীর নাম: সেখ সোমসের আলম বাড়ির নং : n0046 বয়স : 46 লিঙ্গ : মহিলা	ফটো উপলব্ধ	735	WSU2072130	নাম : সেখ ফেরোজা বেগম সেখ স্বামীর নাম: সেখ রমজান সেখ বাড়ির নং : n0042 বয়স : 51 লিঙ্গ : মহিলা	ফটো উপলব্ধ
736	FWC2451359	নাম : মহম্মদ সমীর সেখ পিতার নাম: আতিয়ার রহমান সেখ বাড়ির নং : n0018 বয়স : 40 লিঙ্গ : পুরুষ	ফটো উপলব্ধ	737	WSU2072312	নাম : সেখ আব্দুল জামাল সেখ পিতার নাম: সেখ আব্দুল মতলেব সেখ বাড়ির নং : n0008 বয়স : 68 লিঙ্গ : পুরুষ	ফটো উপলব্ধ	738	WSU1509058	নাম : সেখ সেটু পিতার নাম: সেখ মুক্তার বাড়ির নং : n0072 বয়স : 31 লিঙ্গ : পুরুষ	ফটো উপলব্ধ
739	WSU2042091	নাম : চামেলী বেগম মুন্সী স্বামীর নাম: সোমসের মুন্সী বাড়ির নং : এন0084 বয়স : 26 লিঙ্গ : মহিলা	ফটো উপলব্ধ	740	WSU2037497	নাম : মীর নূর হোসেন পিতার নাম: মীর মজফফর বাড়ির নং : এন0013 বয়স : 25 লিঙ্গ : পুরুষ	ফটো উপলব্ধ	741	WSU1783364	নাম : সেখ বাদশা আলম পিতার নাম: সেখ জানে আলম বাড়ির নং : n0062 বয়স : 30 লিঙ্গ : পুরুষ	ফটো উপলব্ধ
742	WSU2043131	নাম : সেখ সুজাউদ্দিন পিতার নাম: সেখ বসিরউদ্দিন বাড়ির নং : এন0083 বয়স : 25 লিঙ্গ : পুরুষ	ফটো উপলব্ধ	743	WSU1981489	নাম : সেখ রাজেশ পিতার নাম: সেখ হামিদ বাড়ির নং : এন0029 বয়স : 25 লিঙ্গ : পুরুষ	ফটো উপলব্ধ	744	WSU1906569	নাম : সেখ সজল পিতার নাম: সেখ আব্দুল হামিদ বাড়ির নং : N0006 বয়স : 30 লিঙ্গ : পুরুষ	ফটো উপলব্ধ
745	WSU1906551	নাম : আসরাফুল্লাহর খাতুন স্বামীর নাম: সেখ মানিক চাঁদ বাড়ির নং : N0008 বয়স : 34 লিঙ্গ : মহিলা	ফটো উপলব্ধ	746	FWC0708909	নাম : হাফিজা বেগম স্বামীর নাম: মহ আব্দুর রহিম বাড়ির নং : n0022 বয়স : 61 লিঙ্গ : মহিলা	ফটো উপলব্ধ	747	WSU2071710	নাম : সেখ সিদ্দিক পিতার নাম: সেখ ইসলাম বাড়ির নং : n0043 বয়স : 40 লিঙ্গ : পুরুষ	ফটো উপলব্ধ
748	WSU1662923	নাম : সেখ নজিবুল্লা পিতার নাম: সেখ মহসিন বাড়ির নং : n0046 বয়স : 31 লিঙ্গ : পুরুষ	ফটো উপলব্ধ	749	WSU2044733	নাম : সেখ আলি হোসেন পিতার নাম: আরেশ সেখ বাড়ির নং : n0062 বয়স : 56 লিঙ্গ : পুরুষ	ফটো উপলব্ধ	750	WSU1258698	নাম : সেখ সেখ পিতার নাম: সেখ সেখ বাড়ির নং : n0032 বয়স : 46 লিঙ্গ : পুরুষ	ফটো উপলব্ধ



751	WSU0532895	ফটো উপলব্ধ	নাম : রোজিনা বিবি সেখ স্বামীর নাম: লাল মহম্মদ সেখ বাড়ির নং : n0121 বয়স : 61 লিঙ্গ : মহিলা	752	WSU2071694	ফটো উপলব্ধ	নাম : নয়নতারা বেগম স্বামীর নাম: সেখ মোবারক হোসেন বাড়ির নং : n0062 বয়স : 55 লিঙ্গ : মহিলা	753	WSU2072403	ফটো উপলব্ধ	নাম : মহঃসাবির সেখ পিতার নাম: আতিয়াররহমান সেখ বাড়ির নং : n0018 বয়স : 51 লিঙ্গ : পুরুষ
754	WSU2072189	ফটো উপলব্ধ	নাম : সেখ তেয়েব সেখ পিতার নাম: সেখ সৈয়েব সেখ বাড়ির নং : n0057 বয়স : 64 লিঙ্গ : পুরুষ	755	WSU2072098	ফটো উপলব্ধ	নাম : সেখ আসমিরা খাতুন সেখ স্বামীর নাম: সেখ আক্তার আলি সেখ বাড়ির নং : n0085 বয়স : 71 লিঙ্গ : মহিলা	756	IMW1702992	ফটো উপলব্ধ	নাম : মর্জিনা বেগম স্বামীর নাম: সেখ সুমন বাড়ির নং : N0049 বয়স : 36 লিঙ্গ : মহিলা
757	WSU2071686	ফটো উপলব্ধ	নাম : সেখ মোবারক হোসেন পিতার নাম: সেখ আরেশ বাড়ির নং : n0062 বয়স : 57 লিঙ্গ : পুরুষ	758	FWC2301877	ফটো উপলব্ধ	নাম : মমতাজ বেগম সেখ স্বামীর নাম: সিদ্দিক সেখ বাড়ির নং : n0043 বয়স : 39 লিঙ্গ : মহিলা	759	FWC2451433	ফটো উপলব্ধ	নাম : মহম্মদ সুবির সেখ পিতার নাম: আতিয়ার রহমান সেখ বাড়ির নং : n0018 বয়স : 35 লিঙ্গ : পুরুষ
760	FWC2193399	ফটো উপলব্ধ	নাম : সেখ আইনুলহক, সেখ পিতার নাম: সেখ আবুল হোসেন সেখ বাড়ির নং : n0036 বয়স : 64 লিঙ্গ : পুরুষ	761	WSU2403384	ফটো উপলব্ধ	নাম : রুপা খাতুন স্বামীর নাম: সেখ নইম বাড়ির নং : এন0036 বয়স : 20 লিঙ্গ : মহিলা	762	WSU2071926	ফটো উপলব্ধ	নাম : সেখ সবুর আলি সেখ পিতার নাম: সেখ কুদ্দুস সেখ বাড়ির নং : n0049 বয়স : 58 লিঙ্গ : পুরুষ
763	FWC2451441	ফটো উপলব্ধ	নাম : মহম্মদ সরিফ সেখ পিতার নাম: আতিয়ার রহমান সেখ বাড়ির নং : n0018 বয়স : 42 লিঙ্গ : পুরুষ	764	WSU2124378	ফটো উপলব্ধ	নাম : জলি বেগম স্বামীর নাম: সেখ হাবিবুল্লা বাড়ির নং : N0046 বয়স : 24 লিঙ্গ : মহিলা	765	WSU2124303	ফটো উপলব্ধ	নাম : পারুল খাতুন পিতার নাম: মহম্মদ মহসিন বাড়ির নং : N0041 বয়স : 24 লিঙ্গ : মহিলা
# 766	WSU2126621	ফটো উপলব্ধ	নাম : শেখ আবদুল হাফিজ পিতার নাম: সেখ মহম্মদ মাফিক বাড়ির নং : N0058 বয়স : 24 লিঙ্গ : পুরুষ	767	WSU2124287	ফটো উপলব্ধ	নাম : ফিরোজা খাতুন স্বামীর নাম: সেখ নুরুল জামাল বাড়ির নং : N0021 বয়স : 29 লিঙ্গ : মহিলা	768	WSU2126548	ফটো উপলব্ধ	নাম : সেখ চন্দন পিতার নাম: সেখ রমজান বাড়ির নং : N0042 বয়স : 24 লিঙ্গ : পুরুষ
769	YYS1647817	ফটো উপলব্ধ	নাম : নাজমা খাতুন স্বামীর নাম: সেখ জিয়াউল বাড়ির নং : N0043 বয়স : 30 লিঙ্গ : মহিলা	770	WSU2072163	ফটো উপলব্ধ	নাম : বড়শায়াবিবি সেখ পিতার নাম: মোলাম শেখ বাড়ির নং : n0013 বয়স : 78 লিঙ্গ : মহিলা	771	WSU2072379	ফটো উপলব্ধ	নাম : জাহানারা বেগম সেখ স্বামীর নাম: সফি সেখ বাড়ির নং : n0058 বয়স : 61 লিঙ্গ : মহিলা
772	WSU2126654	ফটো উপলব্ধ	নাম : সেখ সাইফুদ্দিন পিতার নাম: সেখ সামসুদ্দিন বাড়ির নং : N0020 বয়স : 24 লিঙ্গ : পুরুষ	773	WSU2428613	ফটো উপলব্ধ	নাম : সেখ মুস্তাকউদ্দিন পিতার নাম: সেখ মইনুদ্দিন বাড়ির নং : এন0020 বয়স : 21 লিঙ্গ : পুরুষ	774	WSU2444156	ফটো উপলব্ধ	নাম : সাহানা খাতুন পিতার নাম: সেখ সামসুদ্দিন বাড়ির নং : এন0020 বয়স : 21 লিঙ্গ : মহিলা
775	WSU1783372	ফটো উপলব্ধ	নাম : সেখ জানে আলম পিতার নাম: সেখ মোমজ্জেদ বাড়ির নং : n0062 বয়স : 55 লিঙ্গ : পুরুষ	776	WSU2072395	ফটো উপলব্ধ	নাম : সেখ মেহেরনিকা স্বামীর নাম: সেখ মজঃফর হোসেন বাড়ির নং : n0029 বয়স : 51 লিঙ্গ : মহিলা	777	WSU2403368	ফটো উপলব্ধ	নাম : সেখ মুস্তাকিন পিতার নাম: সেখ হেলিম বাড়ির নং : এন0029 বয়স : 20 লিঙ্গ : পুরুষ
778	FWC2451409	ফটো উপলব্ধ	নাম : সেখ ওমর আলি পিতার নাম: সেখ আক্তার আলি বাড়ির নং : n0085 বয়স : 36 লিঙ্গ : পুরুষ	779	WSU2129518	ফটো উপলব্ধ	নাম : সেখ নাজিমা বেগম স্বামীর নাম: সেখ মহম্মদ হানিফ বাড়ির নং : n0047 বয়স : 45 লিঙ্গ : মহিলা	780	WSU2441996	ফটো উপলব্ধ	নাম : আশা খাতুন স্বামীর নাম: সেখ আনোয়ার বাড়ির নং : এন0047 বয়স : 24 লিঙ্গ : মহিলা



781	WSU1610443	নাম : সেখ মামন পিতার নাম: সেখ সবুর আলি বাড়ির নং : n0049 বয়স : 30 লিঙ্গ : পুরুষ	ফটো উপলব্ধ	782	WSU2128700	নাম : সেখ সওকত আলি পিতার নাম: সেখ সোয়েব বাড়ির নং : n0057 বয়স : 47 লিঙ্গ : পুরুষ	ফটো উপলব্ধ	783	WSU1981448	নাম : সৈয়দ আমিরুল নাহিন পিতার নাম: সৈয়দ মনোয়ার হোসেন বাড়ির নং : N0064 বয়স : 25 লিঙ্গ : পুরুষ	ফটো উপলব্ধ
784	WSU2071918	নাম : সেখ সোমসের আলম পিতার নাম: সেখ হারুণ রসিদ বাড়ির নং : n0046 বয়স : 47 লিঙ্গ : পুরুষ	ফটো উপলব্ধ	785	WSU1422732	নাম : মুনসী রহমান পিতার নাম: মুনসী আবাদি বাড়ির নং : n0072 বয়স : 33 লিঙ্গ : পুরুষ	ফটো উপলব্ধ	786	WSU2128171	নাম : সেখ সালেহার বেগম স্বামীর নাম: সেখ নিয়ামল বাড়ির নং : n0072 বয়স : 53 লিঙ্গ : মহিলা	ফটো উপলব্ধ
787	WSU1367945	নাম : সেখ সাইফুল ইসলাম পিতার নাম: সেখ নিয়ামল বাড়ির নং : n0072 বয়স : 33 লিঙ্গ : পুরুষ	ফটো উপলব্ধ	788	WSU0531269	নাম : আব্দুল রহিম সেখ পিতার নাম: আব্দুল জামাল সেখ বাড়ির নং : n0008 বয়স : 38 লিঙ্গ : পুরুষ	ফটো উপলব্ধ	789	WSU1840339	নাম : জিন্নাত রেহেনা খাতুন স্বামীর নাম: আব্দুল রহিম সেখ বাড়ির নং : N0008 বয়স : 31 লিঙ্গ : মহিলা	ফটো উপলব্ধ
790	FWC2301919	নাম : জ্যোৎস্না বেগম হাজারী স্বামীর নাম: শাহজাহান হাজারী বাড়ির নং : n0010 বয়স : 39 লিঙ্গ : মহিলা	ফটো উপলব্ধ	791	WSU1610690	নাম : সৈয়দ মহিদুল হোদা পিতার নাম: সৈয়দ মিসবাহুল হোদা বাড়ির নং : n0011 বয়স : 30 লিঙ্গ : পুরুষ	ফটো উপলব্ধ	792	WSU2072387	নাম : হামিদাবেগম হাজারী পিতার নাম: এহিয়া হাজারী বাড়ির নং : n0010 বয়স : 61 লিঙ্গ : মহিলা	ফটো উপলব্ধ
793	WSU0533208	নাম : মাখন হাজারী পিতার নাম: খোকন হাজারী বাড়ির নং : n0011 বয়স : 42 লিঙ্গ : পুরুষ	ফটো উপলব্ধ	794	WSU1610732	নাম : আমিনা বেগম হাজারী স্বামীর নাম: মাখন হাজারী বাড়ির নং : n0011 বয়স : 35 লিঙ্গ : মহিলা	ফটো উপলব্ধ	795	WSU0533216	নাম : গোলাপ হাজারী পিতার নাম: খোকন হাজারী বাড়ির নং : n0011 বয়স : 40 লিঙ্গ : মহিলা	ফটো উপলব্ধ
796	WSU1509173	নাম : রুনা বেগম হাজারী স্বামীর নাম: গোলাপ হাজারী বাড়ির নং : n0011 বয়স : 33 লিঙ্গ : মহিলা	ফটো উপলব্ধ	797	WB/36/255/360467	নাম : ফেরোজাবেগম হাজারী স্বামীর নাম: জিয়ারুল হাজারী বাড়ির নং : n0011 বয়স : 68 লিঙ্গ : মহিলা	ফটো উপলব্ধ	798	WSU0533224	নাম : ডালিম হাজারী পিতার নাম: খোকন হাজারী বাড়ির নং : n0011 বয়স : 37 লিঙ্গ : পুরুষ	ফটো উপলব্ধ
799	WSU1906593	নাম : তুহিনা বেগম স্বামীর নাম: ডালিম হাজারী বাড়ির নং : N0011 বয়স : 36 লিঙ্গ : মহিলা	ফটো উপলব্ধ	800	WSU1906577	নাম : আমিনা খাতুন পিতার নাম: শাহজাহান হাজারী বাড়ির নং : N0010 বয়স : 27 লিঙ্গ : মহিলা	ফটো উপলব্ধ	801	FWC1974922	নাম : শাহজাহান হাজারী পিতার নাম: এহিয়া হাজারী বাড়ির নং : n0010 বয়স : 47 লিঙ্গ : পুরুষ	ফটো উপলব্ধ
802	WSU2417137	নাম : আরোজ হাজারী পিতার নাম: শাহজাহান হাজারী বাড়ির নং : এন0010 বয়স : 20 লিঙ্গ : পুরুষ	ফটো উপলব্ধ	803	WSU1707223	নাম : মৌসুমী নাগ নন্দী স্বামীর নাম: রুপ কুমার নন্দী বাড়ির নং : এন0097 বয়স : 29 লিঙ্গ : মহিলা	ফটো উপলব্ধ	# 804	UNU2190700	নাম : সাহিনা খাতুন স্বামীর নাম: সৈয়দ মুস্তাক আলি বাড়ির নং : এন0023 বয়স : 21 লিঙ্গ : মহিলা	ফটো উপলব্ধ
805	UZI2265007	নাম : মারুফা দালাল পিতার নাম: জিল্লুল দালাল বাড়ির নং : এন0008 বয়স : 26 লিঙ্গ : মহিলা	ফটো উপলব্ধ	806	NRZ2233567	নাম : আসমিনা খাতুন পিতার নাম: সেখ সেনু বাড়ির নং : এন0072 বয়স : 24 লিঙ্গ : মহিলা	ফটো উপলব্ধ	807	YYS1562255	নাম : জ্যোৎস্না বেগম সেখ স্বামীর নাম: সেখ মাহারুদ্দিন সেখ বাড়ির নং : n0006 বয়স : 30 লিঙ্গ : মহিলা	ফটো উপলব্ধ
# 808	WSU2337137	নাম : রিক্ত মাঝি স্বামীর নাম: করুণ মাঝি বাড়ির নং : এন0003 বয়স : 20 লিঙ্গ : মহিলা	ফটো উপলব্ধ	809	SNV2044493	নাম : নিলুফা বেগম পিতার নাম: মুন্সি নুরুদ্দিন বাড়ির নং : এন0037 বয়স : 25 লিঙ্গ : মহিলা	ফটো উপলব্ধ	810	WSU2484707	নাম : গোলাম খাবীর মোল্লা পিতার নাম: কালাম মোল্লা বাড়ির নং : এন0016 বয়স : 19 লিঙ্গ : পুরুষ	ফটো উপলব্ধ



811	WSU2494300	নাম : মীর গোলাম আসিরুদ্দিন পিতার নাম: মীর গোলাম অসপিয়া বাড়ির নং : এন0067 বয়স : 19 লিঙ্গ : পুরুষ	ফটো উপলব্ধ	812	WSU2494342	নাম : সুদীপ মাঝি পিতার নাম: পরদেশী মাঝি বাড়ির নং : এন0108 বয়স : 19 লিঙ্গ : পুরুষ	ফটো উপলব্ধ	813	WSU2494375	নাম : শবনুর খাতুন পিতার নাম: মহম্মাদ আতিউর রহমান বাড়ির নং : এন0054 বয়স : 19 লিঙ্গ : মহিলা	ফটো উপলব্ধ
814	WSU2494383	নাম : বেবি খাতুন স্বামীর নাম: সেখ সজল বাড়ির নং : এন0006 বয়স : 21 লিঙ্গ : মহিলা	ফটো উপলব্ধ	815	WSU2495463	নাম : সেখ তুহিন পিতার নাম: সেখ তৌফিক বাড়ির নং : এন0046 বয়স : 19 লিঙ্গ : পুরুষ	ফটো উপলব্ধ	816	WSU2495794	নাম : জয় ঘাটাল পিতার নাম: গণেশ ঘাটাল বাড়ির নং : এন0139 বয়স : 19 লিঙ্গ : পুরুষ	ফটো উপলব্ধ
817	WSU2496289	নাম : সেখ সোমসের পিতার নাম: সেখ সোলেমান বাড়ির নং : এন0048 বয়স : 19 লিঙ্গ : পুরুষ	ফটো উপলব্ধ	818	WSU2496297	নাম : সেখ আবদুল ইরফান পিতার নাম: সেখ আব্দুল শোভান বাড়ির নং : এন0048 বয়স : 19 লিঙ্গ : পুরুষ	ফটো উপলব্ধ	819	WSU2496313	নাম : সেখ রোহিত পিতার নাম: সেখ জয়নাল বাড়ির নং : এন0078 বয়স : 19 লিঙ্গ : পুরুষ	ফটো উপলব্ধ
820	WSU2496388	নাম : রেশমি খাতুন পিতার নাম: খন্দেকার মাফিক বাড়ির নং : এন0009 বয়স : 19 লিঙ্গ : মহিলা	ফটো উপলব্ধ	821	WSU2496503	নাম : রুবিনা খাতুন স্বামীর নাম: হাবিবুল মোল্লা বাড়ির নং : এন0012 বয়স : 19 লিঙ্গ : মহিলা	ফটো উপলব্ধ	822	WSU2496552	নাম : সেখ তাজ পিতার নাম: সেখ আইনুল হক বাড়ির নং : এন0036 বয়স : 20 লিঙ্গ : পুরুষ	ফটো উপলব্ধ
823	WSU2497311	নাম : সেখ নিয়ামত পিতার নাম: সেখ সুব্বাস বাড়ির নং : এন0082 বয়স : 19 লিঙ্গ : পুরুষ	ফটো উপলব্ধ	824	WSU2497337	নাম : সেখ সওকত পিতার নাম: সেখ সামসের আলম বাড়ির নং : এন0046 বয়স : 19 লিঙ্গ : পুরুষ	ফটো উপলব্ধ	825	WSU2497501	নাম : রুকসানা খাতুন পিতার নাম: আবদুর রহিম বাড়ির নং : এন0022 বয়স : 20 লিঙ্গ : মহিলা	ফটো উপলব্ধ
826	WSU2497519	নাম : মীর আবুল বাসার পিতার নাম: মীর আবুল কালাম আজাদ বাড়ির নং : এন0052 বয়স : 19 লিঙ্গ : পুরুষ	ফটো উপলব্ধ	827	YAJ2227486	নাম : তানভিন সুলতানা পিতার নাম: সেখ লিয়াকত আলি বাড়ির নং : এন0112 বয়স : 22 লিঙ্গ : মহিলা	ফটো উপলব্ধ	828	WSU2502797	নাম : মঞ্জুরা খাতুন পিতার নাম: সেখ মনসুর আলি বাড়ির নং : 00 বয়স : 19 লিঙ্গ : মহিলা	ফটো উপলব্ধ
829	WSU2505667	নাম : তাসমিনা খাতুন স্বামীর নাম: সেখ মহম্মদ মুন্না বাড়ির নং : কারিসন্ডা বয়স : 25 লিঙ্গ : মহিলা	ফটো উপলব্ধ	830	WSU2510444	নাম : মুন্সী নাজেমউদ্দিন পিতার নাম: মুন্সী নিজামউদ্দিন বাড়ির নং : এন0039 বয়স : 19 লিঙ্গ : পুরুষ	ফটো উপলব্ধ	831	NIO2231942	নাম : মৌসম ইয়াসমিন পিতার নাম: মহঃ রিয়াজুজ জামান বাড়ির নং : এন0080 বয়স : 24 লিঙ্গ : মহিলা	ফটো উপলব্ধ
832	WSU2510543	নাম : সানিয়া খাতুন পিতার নাম: গোলাম অম্পিয়া বাড়ির নং : বাকুড়া বয়স : 19 লিঙ্গ : মহিলা	ফটো উপলব্ধ	833	YAJ2310746	নাম : সাকিলা ইয়াসমিন পিতার নাম: সফিউদ্দিন মল্লিক বাড়ির নং : এন0083 বয়স : 21 লিঙ্গ : মহিলা	ফটো উপলব্ধ				





নির্বাচক সংখ্যার সারসংক্ষেপ :

A) নির্বাচকের সংখ্যা :

	নির্বাচক তালিকার প্রকৃতি	নির্বাচক তালিকার পরিচিতি :	নির্বাচকের সংখ্যা :				
			পুরুষ	মহিলা	তৃতীয় লিঙ্গ	মোট	
I	মূল তালিকা	মূল তালিকা	বিশেষ নিবিড় সংশোধন ২০২৬ এর চূড়ান্ত ভোটার তালিকার সহিত 06-04-2026 তারিখ অবধি সংশোধিত নির্বাচক তালিকা	425	408	0	833
II	1- সংযোজন তালিকা	সংযোজনী 1	বিশেষ সংক্ষিপ্ত সংশোধন 2026	0	0	0	0
		সংযোজনী 2	ধারাবাহিক সংশোধন 2026	0	0	0	0
		মোট		0	0	0	0
III	2- বিয়োজন তালিকা	সংযোজনী 1	বিশেষ সংক্ষিপ্ত সংশোধন 2026	0	0	0	0
		সংযোজনী 2	ধারাবাহিক সংশোধন 2026	0	0	0	0
		মোট		0	0	0	0
IV	'লিঙ্গ ক্ষেত্রের' পরিবর্তনের কারণে পার্থক্য			0	0	0	0
V	বিচারপ্রক্রিয়ার অধীনস্থ			0	0	0	0
VI	বিচার বিভাগীয় আধিকারিক কর্তৃক বিচারপূর্বক নিষ্পত্তির পর বিয়োজিত			0	1	0	1
নির্বাচকের মোট সংখ্যা (I+II-III+IV-V-VI)				425	407	0	832

B) ক্রটি সংশোধনের সংখ্যা :

নির্বাচক তালিকার প্রকৃতি	নির্বাচক তালিকার পরিচিতি :	ক্রটি সংশোধনের সংখ্যা :
সংযোজনী 1	বিশেষ সংক্ষিপ্ত সংশোধন 2026	8
সংযোজনী 2	ধারাবাহিক সংশোধন 2026	0
	মোট	8

নির্বাচক নিবন্ধন আধিকারিকের স্বাক্ষর

E-মৃত, S-স্থানান্তরিত, R-একাধিকবার অন্তর্ভুক্ত, M-নিখোঁজ, Q-যোগ্য নহে