

নির্বাচক তালিকা 2026 S25 পশ্চিমবঙ্গ



বিধানসভা নির্বাচনক্ষেত্রের নং, নাম ও সংরক্ষণের স্থিতি : 257 - ইন্দাস (তপশীলি জাতি)		অংশ নং : 124																			
বিধানসভা নির্বাচনক্ষেত্রটি যে লোকসভা নির্বাচনক্ষেত্রের / ক্ষেত্রসমূহের অন্তর্ভুক্ত তার নং, নাম ও সংরক্ষণ স্থিতি : 37 - বিষ্ণুপুর (তপশীলি জাতি)																					
1. সংশোধনের পূর্ণ বিবরণ																					
সংশোধনের বৎসর :	2026	নির্বাচক তালিকার পরিচিতি : বিশেষ নিবিড় সংশোধন ২০২৬ এর চূড়ান্ত ভোটার তালিকার সহিত 06-04-2026 তারিখ অবধি সংশোধিত নির্বাচক তালিকা																			
ভিত্তি তারিখ :	01-01-2026																				
সংশোধনের প্রকৃতি :	ধারাবাহিক সংশোধন 2026																				
প্রকাশনার তারিখ :	06-04-2026																				
2. অংশ ও নির্বাচনী এলাকার পূর্ণ বিবরণ :																					
অংশের ভাগ নং ও নাম :																					
1-পাহাড়পুর(আংশিক)		<table style="width: 100%; border-collapse: collapse;"> <tr> <td style="width: 60%;">প্রধান শহর/গ্রাম</td> <td>: পাহাড়পুর</td> </tr> <tr> <td>ওয়ার্ড</td> <td>:</td> </tr> <tr> <td>থানা</td> <td>: ইন্দাস</td> </tr> <tr> <td>গ্রাম পঞ্চায়েত</td> <td>: করিওন্দা</td> </tr> <tr> <td>ব্লক</td> <td>: ইন্দাস</td> </tr> <tr> <td>মহকুমা</td> <td>: বিষ্ণুপুর</td> </tr> <tr> <td>জেলা</td> <td>: বাঁকুড়া</td> </tr> <tr> <td>পিন</td> <td>: 722205</td> </tr> </table>				প্রধান শহর/গ্রাম	: পাহাড়পুর	ওয়ার্ড	:	থানা	: ইন্দাস	গ্রাম পঞ্চায়েত	: করিওন্দা	ব্লক	: ইন্দাস	মহকুমা	: বিষ্ণুপুর	জেলা	: বাঁকুড়া	পিন	: 722205
প্রধান শহর/গ্রাম	: পাহাড়পুর																				
ওয়ার্ড	:																				
থানা	: ইন্দাস																				
গ্রাম পঞ্চায়েত	: করিওন্দা																				
ব্লক	: ইন্দাস																				
মহকুমা	: বিষ্ণুপুর																				
জেলা	: বাঁকুড়া																				
পিন	: 722205																				
3. ভোট গ্রহন কেন্দ্রের পূর্ণ বিবরণ :																					
ভোট গ্রহন কেন্দ্রের নং, নাম :		ভোট গ্রহন কেন্দ্রের শ্রেণী :		গ্রামীণ																	
124 - পাহাড়পুর প্রাথমিক বিদ্যালয়		এই অংশে সহায়ক ভোটগ্রহন কেন্দ্রের সংখ্যা :		0																	
ভোট গ্রহন কেন্দ্রের ঠিকানা :																					
পাহাড়পুর প্রাথমিক বিদ্যালয়, রুম-1, পাহাড়পুর																					
4. নির্বাচকের সংখ্যা :																					
প্রথম ক্রমিক নং	শেষ ক্রমিক নং	মোট সংখ্যা																			
		পুরুষ	মহিলা	তৃতীয় লিঙ্গ	মোট																
1	817	420	397	0	817																

নির্বাচক নিবন্ধন আধিকারিকের স্বাক্ষর

Nazri Naksha

Google Map View

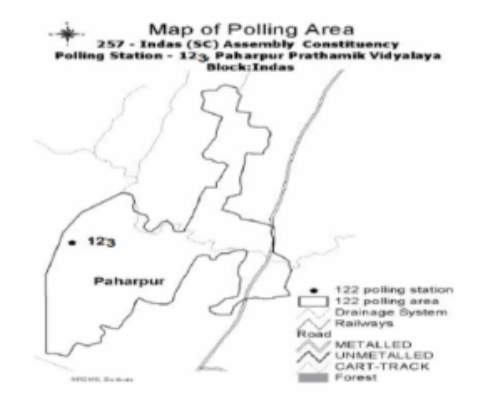

Polling Station Building Front View

Polling Station Front View



Cad View

Key MAP View

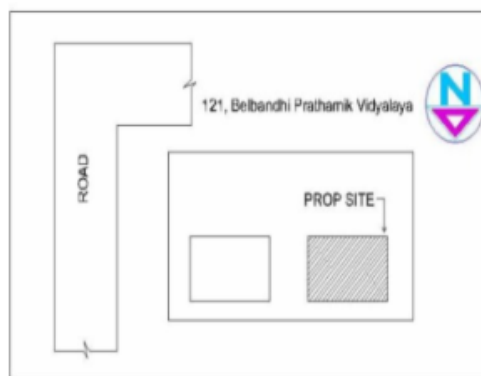
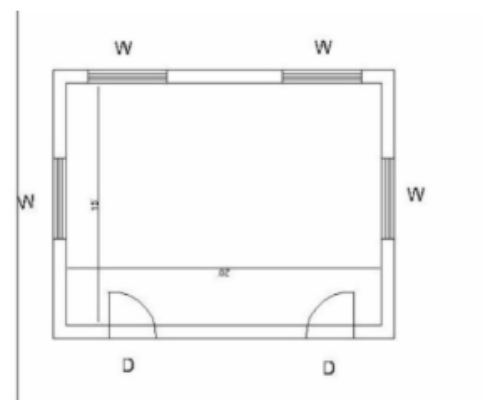



1 নাম : সেখ সাবির পিতার নাম: সেখ সোমসের বাড়ির নং : n0016 বয়স : 37 লিঙ্গ : পুরুষ	WSU1424431 ফটো উপলব্ধ	2 নাম : রায়হানা বেগম স্বামীর নাম: গোলাম মোস্তাফা বাড়ির নং : n0014 বয়স : 79 লিঙ্গ : মহিলা	WB/36/255/369241 ফটো উপলব্ধ	3 নাম : সাহিনা বেগম স্বামীর নাম: জিয়াউল করিম সৈয়দ বাড়ির নং : n0039 বয়স : 35 লিঙ্গ : মহিলা	WSU1510403 ফটো উপলব্ধ
4 নাম : টুনি বিবি স্বামীর নাম: নাসের আলি সেখ বাড়ির নং : n0039 বয়স : 38 লিঙ্গ : মহিলা	FWC2303170 ফটো উপলব্ধ	5 নাম : সেখ আবু হোসেন পিতার নাম: মহম্মদ আলি হোসেন বাড়ির নং : n0161 বয়স : 55 লিঙ্গ : পুরুষ	WB/36/255/369429 ফটো উপলব্ধ	6 নাম : রজিয়া বেগম স্বামীর নাম: সেখ আক্বাস উদ্দিন বাড়ির নং : n0022 বয়স : 37 লিঙ্গ : মহিলা	WSU1337625 ফটো উপলব্ধ
7 নাম : আমেনা বেগম সেখ স্বামীর নাম: মরসেদ আলি সেখ বাড়ির নং : n0122 বয়স : 44 লিঙ্গ : মহিলা	FWC1977974 ফটো উপলব্ধ	8 নাম : সাবানা পারভিন স্বামীর নাম: সেখ জসিমউদ্দিন বাড়ির নং : n0022 বয়স : 34 লিঙ্গ : মহিলা	WSU1369016 ফটো উপলব্ধ	9 নাম : চম্পা খাতুন স্বামীর নাম: সেখ মুস্তাক আলি বাড়ির নং : n0022 বয়স : 47 লিঙ্গ : মহিলা	FWC2302925 ফটো উপলব্ধ
10 নাম : সেখ জসিমউদ্দিন পিতার নাম: সেখ মহিউদ্দিন আহম্মেদ বাড়ির নং : n0022 বয়স : 44 লিঙ্গ : পুরুষ	FWC2197598 ফটো উপলব্ধ	11 নাম : আব্বাসউদ্দিন সেখ পিতার নাম: মহিউদ্দিন সেখ বাড়ির নং : n0022 বয়স : 51 লিঙ্গ : পুরুষ	WB/36/255/369224 ফটো উপলব্ধ	12 নাম : আরশেদআলি সেখ পিতার নাম: আব্বাকশেম সেখ বাড়ির নং : n0122 বয়স : 51 লিঙ্গ : পুরুষ	WB/36/255/369309 ফটো উপলব্ধ
13 নাম : সামেনা বিবি সেখ স্বামীর নাম: আরশেদ সেখ বাড়ির নং : n0122 বয়স : 45 লিঙ্গ : মহিলা	FWC1977966 ফটো উপলব্ধ	14 নাম : সেখ ওয়াসিন হোসেন পিতার নাম: আজফার হোসেন বাড়ির নং : n0160 বয়স : 45 লিঙ্গ : পুরুষ	FWC2196830 ফটো উপলব্ধ	15 নাম : বিবি বেগম স্বামীর নাম: মনোয়ারহোসেন বাড়ির নং : n0131 বয়স : 67 লিঙ্গ : মহিলা	WB/36/255/369403 ফটো উপলব্ধ
16 নাম : মীর মনিরুল হোসেন পিতার নাম: মীর কাশেম আলি বাড়ির নং : n0050 বয়স : 29 লিঙ্গ : পুরুষ	WSU1704121 ফটো উপলব্ধ	17 নাম : সেখ চৌধুরী নারগিস খাতুন স্বামীর নাম: সেখ জয়নাল আবেদিন বাড়ির নং : n0022 বয়স : 52 লিঙ্গ : মহিলা	FWC2197101 ফটো উপলব্ধ	18 নাম : সেখ. উমর আলি পিতার নাম: সোলেমান সেখ বাড়ির নং : n0052 বয়স : 52 লিঙ্গ : পুরুষ	WB/36/255/369193 ফটো উপলব্ধ
19 নাম : মহম্মদ সইফ পিতার নাম: গোলাম মোরতোজা বাড়ির নং : n0014 বয়স : 28 লিঙ্গ : পুরুষ	WSU1784263 ফটো উপলব্ধ	20 নাম : আসমিনা বিবি সেখ স্বামীর নাম: কওসরআলি সেখ বাড়ির নং : n0141 বয়স : 54 লিঙ্গ : মহিলা	WB/36/255/369286 ফটো উপলব্ধ	21 নাম : কওসরআলি সেখ পিতার নাম: মোর্ত্তজা সেখ বাড়ির নং : n0141 বয়স : 59 লিঙ্গ : পুরুষ	WB/36/255/369284 ফটো উপলব্ধ
22 নাম : মীর নাসিরুল হোসেন পিতার নাম: মীর কাশেম আলী বাড়ির নং : এন0050 বয়স : 26 লিঙ্গ : পুরুষ	WSU1982255 ফটো উপলব্ধ	23 নাম : সৈয়দ আলি আব্বার পিতার নাম: সৈয়দ আলি আব্বার বাড়ির নং : n0059 বয়স : 50 লিঙ্গ : পুরুষ	WSU2044220 ফটো উপলব্ধ	24 নাম : সাবিনা বেগম স্বামীর নাম: সেখ ওয়াসিন হোসেন বাড়ির নং : n0160 বয়স : 32 লিঙ্গ : মহিলা	WSU1704170 ফটো উপলব্ধ
25 নাম : সেখ সামুয়েল হোসেন পিতার নাম: সেখ আজফার হোসেন মহম্মদ সেখ বাড়ির নং : n0160 বয়স : 49 লিঙ্গ : পুরুষ	WSU2075398 ফটো উপলব্ধ	26 নাম : জ্যোত্স্না বেগম সৈয়দ স্বামীর নাম: রেজাউল করিম সৈয়দ বাড়ির নং : n0039 বয়স : 48 লিঙ্গ : মহিলা	FWC1463140 ফটো উপলব্ধ	27 নাম : হাসিবা খাতুন বেগম স্বামীর নাম: সেখ নৌসের আলি বাড়ির নং : n0122 বয়স : 34 লিঙ্গ : মহিলা	WSU1424290 ফটো উপলব্ধ
28 নাম : ফরিদা খাতুন বেগম স্বামীর নাম: সৈয়দ গৌসে রবি বাড়ির নং : n0194 বয়স : 38 লিঙ্গ : মহিলা	FWC2291904 ফটো উপলব্ধ	29 নাম : বদরুদ্দোজা মীর পিতার নাম: গোলাম কিবরিয়া মীর বাড়ির নং : n0019 বয়স : 52 লিঙ্গ : পুরুষ	FWC0727305 ফটো উপলব্ধ	30 নাম : জিয়াউল করিম সৈয়দ পিতার নাম: আব্দুর রহিম সৈয়দ বাড়ির নং : n0039 বয়স : 45 লিঙ্গ : পুরুষ	WSU1510577 ফটো উপলব্ধ

31	WSU1337757	নাম : হালিমা বেগম স্বামীর নাম: সেখ সামুয়েল হোসেন বাড়ির নং : n0160 বয়স : 40 লিঙ্গ : মহিলা	ফটো উপলব্ধ	32	WSU2075596	নাম : রেজাউল করিম সৈয়দ পিতার নাম: আব্দুর রহিম সৈয়দ বাড়ির নং : n0039 বয়স : 58 লিঙ্গ : পুরুষ	ফটো উপলব্ধ	33	WSU2144459	নাম : সেখ আলফি নূর পিতার নাম: সেখ জয়নাল আবেদিন বাড়ির নং : N0022 বয়স : 24 লিঙ্গ : মহিলা	ফটো উপলব্ধ	
34	WSU2144921	নাম : সৈয়দ আসিফ আব্দুল মায়ের নাম: রোসনেয়ারা বেগম বাড়ির নং : N0039 বয়স : 24 লিঙ্গ : পুরুষ	ফটো উপলব্ধ	35	WSU2144491	নাম : মীর রামিজ পিতার নাম: মীর বদরুদ্দোজা বাড়ির নং : N0019 বয়স : 24 লিঙ্গ : পুরুষ	ফটো উপলব্ধ	36	WSU2144293	নাম : কামরুদ্দিন সেখ পিতার নাম: কওসর আলি সেখ বাড়ির নং : N0141 বয়স : 24 লিঙ্গ : পুরুষ	ফটো উপলব্ধ	
37	WSU1587609	নাম : বতুলা খাতুন স্বামীর নাম: সেখ সাবির বাড়ির নং : n0187 বয়স : 30 লিঙ্গ : মহিলা	ফটো উপলব্ধ	38	WSU2145696	নাম : সৈয়দ নূরনেহার বেগম স্বামীর নাম: সৈয়দ আব্দুর রহিম বাড়ির নং : n0039 বয়স : 75 লিঙ্গ : মহিলা	ফটো উপলব্ধ	39	WSU2145795	নাম : মীর মমতাজ বেগম স্বামীর নাম: মীর আজাহার হোসেন বাড়ির নং : n0159 বয়স : 53 লিঙ্গ : মহিলা	ফটো উপলব্ধ	
40	FWC2413896	নাম : মীর ইমরান হোসেন পিতার নাম: মীর জিকরিয়া বাড়ির নং : n0050 বয়স : 39 লিঙ্গ : পুরুষ	ফটো উপলব্ধ	41	FWC1977883	নাম : রোসেনারা বেগম স্বামীর নাম: মীর বদরুদ্দোজা বাড়ির নং : n0019 বয়স : 49 লিঙ্গ : মহিলা	ফটো উপলব্ধ	42	WSU1982230	নাম : নাসিরা খাতুন পিতার নাম: মীর নূরুল হুদা বাড়ির নং : N0004 বয়স : 25 লিঙ্গ : মহিলা	ফটো উপলব্ধ	
43	WSU2044519	নাম : মীর নূরুল হুদা পিতার নাম: মীর গোলাম কিবরিয়া বাড়ির নং : n0019 বয়স : 56 লিঙ্গ : পুরুষ	ফটো উপলব্ধ	44	WSU2145928	নাম : মীর আজাহার হোসেন পিতার নাম: মীর মনোয়ার হোসেন বাড়ির নং : n0159 বয়স : 59 লিঙ্গ : পুরুষ	ফটো উপলব্ধ	45	WSU2145282	নাম : সেখ মাজেম হোসেন পিতার নাম: আলীহোসেন মহম্মদ বাড়ির নং : n0063 বয়স : 57 লিঙ্গ : পুরুষ	ফটো উপলব্ধ	
46	WSU2075703	নাম : রওসানারা বেগম স্বামীর নাম: মহম্মদ নূরুল হোসেন বাড়ির নং : n0161 বয়স : 59 লিঙ্গ : মহিলা	ফটো উপলব্ধ	47	WSU1510429	নাম : মীর সাদ্দাম হোসেন পিতার নাম: মীর জিকরিয়া বাড়ির নং : n0050 বয়স : 31 লিঙ্গ : পুরুষ	ফটো উপলব্ধ	48	YAJ1756444	নাম : শরিফা খাতুন স্বামীর নাম: সেখ মিরাজুদ্দিন বাড়ির নং : এন0004 বয়স : 28 লিঙ্গ : মহিলা	ফটো উপলব্ধ	
49	WSU2145688	নাম : মহম্মদ নূরুল হোসেন পিতার নাম: আলি হোসেন বাড়ির নং : n0161 বয়স : 66 লিঙ্গ : পুরুষ	ফটো উপলব্ধ	50	FWC1977958	নাম : সেখ নৌসের আলি পিতার নাম: সেখ আবুকাশেম বাড়ির নং : n0122 বয়স : 40 লিঙ্গ : পুরুষ	ফটো উপলব্ধ	51	WSU1337443	নাম : সেখ মিরাজ হোসেন পিতার নাম: মহম্মদ নূরুল হোসেন বাড়ির নং : n0161 বয়স : 35 লিঙ্গ : পুরুষ	ফটো উপলব্ধ	
#	52	FWC1977776	নাম : সালেহা বেগম স্বামীর নাম: সেখ মাজেম হোসেন বাড়ির নং : n0063 বয়স : 48 লিঙ্গ : মহিলা	ফটো উপলব্ধ	53	WSU2259448	নাম : সেখ ইয়াসিন পিতার নাম: মহিউদ্দিন সেখ বাড়ির নং : n0022 বয়স : 56 লিঙ্গ : পুরুষ	ফটো উপলব্ধ	54	FWC2197606	নাম : সেখ সেরিনা বেগম স্বামীর নাম: সেখ ইয়াসিন বাড়ির নং : n0022 বয়স : 42 লিঙ্গ : মহিলা	ফটো উপলব্ধ
55	WSU2280899	নাম : আয়েশা পারভিন পিতার নাম: সেখ ইয়াসিন বাড়ির নং : এন0022 বয়স : 22 লিঙ্গ : মহিলা	ফটো উপলব্ধ	56	WSU1982099	নাম : সেখ নাসিরুদ্দিন পিতার নাম: সেখ কারসর আলি বাড়ির নং : এন0141 বয়স : 26 লিঙ্গ : পুরুষ	ফটো উপলব্ধ	57	WSU2211399	নাম : তানিয়া সুলতানা পিতার নাম: গোলাম মোরতোজা বাড়ির নং : এন0014 বয়স : 23 লিঙ্গ : মহিলা	ফটো উপলব্ধ	
58	WSU2360485	নাম : সৈয়দ আলি আকতার পিতার নাম: সৈয়দ আলি আবরার বাড়ির নং : এন0059 বয়স : 21 লিঙ্গ : পুরুষ	ফটো উপলব্ধ	59	WSU2360725	নাম : মধু রানী খাতুন স্বামীর নাম: সেখ লালচাঁদ বাড়ির নং : এন0052 বয়স : 22 লিঙ্গ : মহিলা	ফটো উপলব্ধ	60	WSU2360709	নাম : সেখ সুমো পিতার নাম: সেখ উমর আলি বাড়ির নং : এন0052 বয়স : 23 লিঙ্গ : পুরুষ	ফটো উপলব্ধ	



61	WSU2360261	নাম : ওয়াসিমা সুলতানা পিতার নাম: মহঃ আবু হোসেন বাড়ির নং : এন001 বয়স : 21 লিঙ্গ : মহিলা	ফটো উপলব্ধ	62	WSU2360527	নাম : সুমনা পারভিন স্বামীর নাম: মীর মনিরুল হোসেন বাড়ির নং : এন0050 বয়স : 22 লিঙ্গ : মহিলা	ফটো উপলব্ধ	63	WSU1968437	নাম : খাদিজা খাতুন পিতার নাম: মীর গোলাম আসপিয়া বাড়ির নং : এন0050 বয়স : 26 লিঙ্গ : মহিলা	ফটো উপলব্ধ
64	WSU2324150	নাম : সেখ আনিসুর রহমান পিতার নাম: সেখ মনসুর আলি বাড়ির নং : 55 বয়স : 22 লিঙ্গ : পুরুষ	ফটো উপলব্ধ	65	NIO1367515	নাম : নারগিস বেগম স্বামীর নাম: মীর সফিউল হোসেন বাড়ির নং : এন0020 বয়স : 34 লিঙ্গ : মহিলা	ফটো উপলব্ধ	66	WSU1337815	নাম : মীর সাইফুল হোসেন পিতার নাম: মীর জিকরিয়া বাড়ির নং : n0050 বয়স : 35 লিঙ্গ : পুরুষ	ফটো উপলব্ধ
67	WSU1353606	নাম : জারিয়া বেগম স্বামীর নাম: মীর ইমরান হোসেন বাড়ির নং : n0050 বয়স : 36 লিঙ্গ : মহিলা	ফটো উপলব্ধ	68	FWC2303345	নাম : মীর সফিক আহমেদ পিতার নাম: মীর মোয়াজ্জার বাড়ির নং : n0050 বয়স : 38 লিঙ্গ : পুরুষ	ফটো উপলব্ধ	69	WB/36/255/369103	নাম : বিবি ফতেমা স্বামীর নাম: কাশেমআলি ফতেমা বাড়ির নং : n0050 বয়স : 60 লিঙ্গ : মহিলা	ফটো উপলব্ধ
70	WB/36/255/369102	নাম : কাশেমআলী মীর পিতার নাম: মোক্তার মীর বাড়ির নং : n0050 বয়স : 68 লিঙ্গ : পুরুষ	ফটো উপলব্ধ	71	WB/36/255/369237	নাম : গোলাম মোরতোজা পিতার নাম: গোলাম মোস্তফা বাড়ির নং : n0014 বয়স : 60 লিঙ্গ : পুরুষ	ফটো উপলব্ধ	72	WSU1369008	নাম : টুম্পা বেগম স্বামীর নাম: মীর তজমুল বাড়ির নং : n0014 বয়স : 34 লিঙ্গ : মহিলা	ফটো উপলব্ধ
73	WB/36/255/369239	নাম : মনিরা খাতুন স্বামীর নাম: গোলাম মোরতোজা বাড়ির নং : n0014 বয়স : 52 লিঙ্গ : মহিলা	ফটো উপলব্ধ	74	WB/36/255/369266	নাম : রওসোনা বেগম সেখ স্বামীর নাম: বদিউরজামাল সেখ বাড়ির নং : n0004 বয়স : 49 লিঙ্গ : মহিলা	ফটো উপলব্ধ	75	WB/36/255/369268	নাম : সেখ বদিউ জামান পিতার নাম: সেখ শাহাদ বাড়ির নং : n0004 বয়স : 57 লিঙ্গ : পুরুষ	ফটো উপলব্ধ
76	WSU1611557	নাম : মিরাজুনন্নেশা পিতার নাম: মোর্তাজা সেখ বাড়ির নং : n0141 বয়স : 62 লিঙ্গ : মহিলা	ফটো উপলব্ধ	77	WB/36/255/369308	নাম : মোরসেদআলি সেখ পিতার নাম: আবুকাশেম সেখ বাড়ির নং : n0122 বয়স : 52 লিঙ্গ : পুরুষ	ফটো উপলব্ধ	78	WB/36/255/369480	নাম : মীর তজমুল পিতার নাম: সিরাজুল মীর বাড়ির নং : n0014 বয়স : 37 লিঙ্গ : পুরুষ	ফটো উপলব্ধ
79	WSU1784222	নাম : শান্তনা বেগম স্বামীর নাম: মীর সাইফুল হোসেন বাড়ির নং : n0050 বয়স : 29 লিঙ্গ : মহিলা	ফটো উপলব্ধ	80	WSU1187475	নাম : জাহানারা বেগম স্বামীর নাম: সেখ উমর আলি বাড়ির নং : n0052 বয়স : 35 লিঙ্গ : মহিলা	ফটো উপলব্ধ	81	WSU1933738	নাম : সেখ লালচাঁদ পিতার নাম: সেখ উমর আলি বাড়ির নং : N0052 বয়স : 27 লিঙ্গ : পুরুষ	ফটো উপলব্ধ
82	WSU1841303	নাম : সেখ রিয়াজউদ্দিন পিতার নাম: সেখ মাজেম হোসেন বাড়ির নং : N0063 বয়স : 27 লিঙ্গ : পুরুষ	ফটো উপলব্ধ	83	WSU1841352	নাম : সেখ জহর আলি পিতার নাম: সেখ মোরসেদ আলি বাড়ির নং : N012 বয়স : 29 লিঙ্গ : পুরুষ	ফটো উপলব্ধ	84	WSU1841436	নাম : নাজমা বেগম খাতুন স্বামীর নাম: সেখ দিলুয়ার হোসেন বাড়ির নং : N0161 বয়স : 28 লিঙ্গ : মহিলা	ফটো উপলব্ধ
85	WSU1841501	নাম : সৈয়দ সাইফুল ইসলাম পিতার নাম: সৈয়দ রেজাউল করিম বাড়ির নং : N0039 বয়স : 29 লিঙ্গ : পুরুষ	ফটো উপলব্ধ	86	FWC2451797	নাম : মমতাজ বেগম স্বামীর নাম: মহম্মদ আবু হোসেন বাড়ির নং : N0161 বয়স : 42 লিঙ্গ : মহিলা	ফটো উপলব্ধ	87	WSU1337807	নাম : আয়েশা বেগম স্বামীর নাম: আনারুল হোসেন সেখ বাড়ির নং : n0161 বয়স : 41 লিঙ্গ : মহিলা	ফটো উপলব্ধ
88	WSU1784230	নাম : শিউলী বেগম স্বামীর নাম: মীর সাদ্দাম হোসেন বাড়ির নং : n0050 বয়স : 30 লিঙ্গ : মহিলা	ফটো উপলব্ধ	89	WSU1784370	নাম : সেখ মিরাজ উদ্দিন পিতার নাম: সেখ বদিউর জামান বাড়ির নং : n0004 বয়স : 28 লিঙ্গ : পুরুষ	ফটো উপলব্ধ	90	WSU1611540	নাম : মীর মজাহার হোসেন পিতার নাম: মীর আজাহার হোসেন বাড়ির নং : n0159 বয়স : 31 লিঙ্গ : পুরুষ	ফটো উপলব্ধ

91	FWC1463132	নাম : রোসনেয়ারা বেগম সৈয়দ স্বামীর নাম: সিরাজুল ইসলাম সৈয়দ বাড়ির নং : n0039 বয়স : 49 লিঙ্গ : মহিলা	ফটো উপলব্ধ	92	WSU1368885	নাম : সেখ আনারুল হোসেন পিতার নাম: আলি হোসেন বাড়ির নং : n0161 বয়স : 49 লিঙ্গ : পুরুষ	ফটো উপলব্ধ	93	WSU2144244	নাম : মীর সফিউল পিতার নাম: মীর মুস্তাফির বাড়ির নং : N0047 বয়স : 24 লিঙ্গ : পুরুষ	ফটো উপলব্ধ
94	FWC1502657	নাম : আজমিরা খাতুন বেগম স্বামীর নাম: মীর নূরুল হুদা মীর বাড়ির নং : n0019 বয়স : 48 লিঙ্গ : মহিলা	ফটো উপলব্ধ	95	WSU2044477	নাম : সেখ জয়নাল আবেদিন পিতার নাম: মহিউদ্দিন সেখ বাড়ির নং : n0022 বয়স : 59 লিঙ্গ : পুরুষ	ফটো উপলব্ধ	96	FWC2365062	নাম : দিলুয়ার হোসেন সেখ পিতার নাম: মহম্মাদ নূরুল হোসেন বাড়ির নং : n0161 বয়স : 42 লিঙ্গ : পুরুষ	ফটো উপলব্ধ
97	WSU2422103	নাম : মোসাম্মাত জেসমিন পিতার নাম: সেখ আনারুল হোসেন বাড়ির নং : এন0161 বয়স : 20 লিঙ্গ : মহিলা	ফটো উপলব্ধ	98	FWC2197614	নাম : টুকু বেগম সৈয়দ স্বামীর নাম: সৈয়দ আলী আবরার বাড়ির নং : n0059 বয়স : 39 লিঙ্গ : মহিলা	ফটো উপলব্ধ	99	WSU2075661	নাম : সেখ আরজান পিতার নাম: সেখ ওহিদ বাড়ির নং : n0117 বয়স : 57 লিঙ্গ : পুরুষ	ফটো উপলব্ধ
100	WSU2075679	নাম : আজমীরা বেগম স্বামীর নাম: সেখ আরজান বাড়ির নং : n0117 বয়স : 53 লিঙ্গ : মহিলা	ফটো উপলব্ধ	101	FWC2303139	নাম : মনিরুল ইসলাম সেখ পিতার নাম: তৈয়েব আলি সেখ বাড়ির নং : n0138 বয়স : 40 লিঙ্গ : পুরুষ	ফটো উপলব্ধ	102	WSU1338060	নাম : সেখ নিউটন পিতার নাম: সেখ আসগর আলি বাড়ির নং : n0125 বয়স : 34 লিঙ্গ : পুরুষ	ফটো উপলব্ধ
103	WSU2144277	নাম : শবনম খাতুন পিতার নাম: আলি মহম্মাদ সেখ বাড়ির নং : N0138 বয়স : 24 লিঙ্গ : মহিলা	ফটো উপলব্ধ	104	WSU1964279	নাম : গোলাপী বেগম স্বামীর নাম: সেখ মহম্মাদ আলম বাড়ির নং : N0125 বয়স : 28 লিঙ্গ : মহিলা	ফটো উপলব্ধ	105	WSU2145613	নাম : আলিমহম্মাদ সেখ পিতার নাম: তৈয়েব আলি সেখ বাড়ির নং : n0138 বয়স : 46 লিঙ্গ : পুরুষ	ফটো উপলব্ধ
106	WSU1510486	নাম : সেখ মহম্মাদ আলম পিতার নাম: সেখ আসগর আলি বাড়ির নং : এন0 বয়স : 31 লিঙ্গ : পুরুষ	ফটো উপলব্ধ	107	WB/36/255/369324	নাম : লুৎফুল্লাহ বেগম স্বামীর নাম: সেখ আসগর আলি বাড়ির নং : n0125 বয়স : 51 লিঙ্গ : মহিলা	ফটো উপলব্ধ	# 108	WSU2535573	নাম : সেখ আসগর আলি পিতার নাম: সেখ মহঃ মহশীন বাড়ির নং : n0125 বয়স : 66 লিঙ্গ : পুরুষ	ফটো উপলব্ধ
109	FWC1977933	নাম : সফিকুল ইসলাম সেখ পিতার নাম: তৈয়েব আলী সেখ বাড়ির নং : n0138 বয়স : 46 লিঙ্গ : পুরুষ	ফটো উপলব্ধ	110	WSU1964501	নাম : আসমা পারভীন পিতার নাম: সেখ আসগর আলি বাড়ির নং : N0125 বয়স : 26 লিঙ্গ : মহিলা	ফটো উপলব্ধ	111	FWC1977941	নাম : পারমিলা বিবি সেখ স্বামীর নাম: সফিকুল ইসলাম সেখ বাড়ির নং : n0138 বয়স : 42 লিঙ্গ : মহিলা	ফটো উপলব্ধ
112	FWC1978303	নাম : সালেমা সেখ স্বামীর নাম: আলি মহম্মাদ সেখ বাড়ির নং : n0138 বয়স : 43 লিঙ্গ : মহিলা	ফটো উপলব্ধ	113	FWC2197077	নাম : রিজাউল হক সেখ পিতার নাম: সৈয়দ আলি সেখ বাড়ির নং : n0138 বয়স : 39 লিঙ্গ : পুরুষ	ফটো উপলব্ধ	114	WSU1187491	নাম : নয়নতারা বেগম স্বামীর নাম: মনিরুল ইসলাম সেখ বাড়ির নং : n0138 বয়স : 39 লিঙ্গ : মহিলা	ফটো উপলব্ধ
115	WSU1187665	নাম : আমির হোসেন সেখ পিতার নাম: তৈয়েব আলি সেখ বাড়ির নং : n0138 বয়স : 38 লিঙ্গ : পুরুষ	ফটো উপলব্ধ	116	WSU1510395	নাম : খুসবুন নেশা স্বামীর নাম: আমির হোসেন সেখ বাড়ির নং : n0138 বয়স : 32 লিঙ্গ : মহিলা	ফটো উপলব্ধ	117	WSU1187483	নাম : ফিরোজা বেগম স্বামীর নাম: সেখ রিজাউল হক বাড়ির নং : n0138 বয়স : 36 লিঙ্গ : মহিলা	ফটো উপলব্ধ
118	WSU1338078	নাম : দিলওরা বেগম স্বামীর নাম: বাবর আলি সেখ বাড়ির নং : n0145 বয়স : 36 লিঙ্গ : মহিলা	ফটো উপলব্ধ	119	WSU0552075	নাম : বাবর আলি সেখ পিতার নাম: মোরসেদ সেখ বাড়ির নং : n0145 বয়স : 37 লিঙ্গ : পুরুষ	ফটো উপলব্ধ	120	WSU2211225	নাম : সেখ আফরোজ আহম্মেদ পিতার নাম: সেখ মনিরুদ্দিন আহম্মেদ বাড়ির নং : এন0018 বয়স : 23 লিঙ্গ : পুরুষ	ফটো উপলব্ধ

121	FWC2197051	নাম : জালাতুন ফিরদোস স্বামীর নাম: সেখ মনিরুদ্দিন আহমেদ বাড়ির নং : n0018 বয়স : 51 লিঙ্গ : মহিলা	ফটো উপলব্ধ	122	WSU2075745	নাম : সেখ মনিরুদ্দিন আহমেদ পিতার নাম: সেখ মইনুদ্দিন আহমেদ বাড়ির নং : n0018 বয়স : 59 লিঙ্গ : পুরুষ	ফটো উপলব্ধ	123	WSU1424324	নাম : রেহানা বেগম স্বামীর নাম: সেখ রিজাউল করিম বাড়ির নং : n0164 বয়স : 34 লিঙ্গ : মহিলা	ফটো উপলব্ধ
124	FWC1501493	নাম : সেখ রিজাউল করিম পিতার নাম: সেখ সাফি মিঞা বাড়ির নং : n0164 বয়স : 42 লিঙ্গ : পুরুষ	ফটো উপলব্ধ	125	FWC1977826	নাম : সেখ জাফর পিতার নাম: সাফি মিঞা বাড়ির নং : n0164 বয়স : 44 লিঙ্গ : পুরুষ	ফটো উপলব্ধ	126	FWC1977578	নাম : অসিতকুমার কুন্ডু পিতার নাম: বিভূতিভূষণ কুন্ডু বাড়ির নং : n0100 বয়স : 75 লিঙ্গ : পুরুষ	ফটো উপলব্ধ
127	WSU2449775	নাম : ভক্তিরানী কুন্ডু স্বামীর নাম: উপানন্দ কুন্ডু বাড়ির নং : n0099 বয়স : 59 লিঙ্গ : মহিলা	ফটো উপলব্ধ	128	WSU2449759	নাম : উপানন্দ কুন্ডু পিতার নাম: বিভূতি ভূষণ কুন্ডু বাড়ির নং : n0099 বয়স : 64 লিঙ্গ : পুরুষ	ফটো উপলব্ধ	129	WB/36/255/369129	নাম : কাশীনাথ কুন্ডু পিতার নাম: অসিতকুমার কুন্ডু বাড়ির নং : n0093 বয়স : 55 লিঙ্গ : পুরুষ	ফটো উপলব্ধ
130	WSU1510502	নাম : উত্তরা কুণ্ডু পিতার নাম: রাধাগোবিন্দ কুণ্ডু বাড়ির নং : n0092 বয়স : 31 লিঙ্গ : মহিলা	ফটো উপলব্ধ	131	WB/36/255/369115	নাম : নিরুপমা কুন্ডু স্বামীর নাম: অসিত কুমার কুন্ডু বাড়ির নং : n0092 বয়স : 76 লিঙ্গ : মহিলা	ফটো উপলব্ধ	132	WB/36/255/369111	নাম : তাপস কুমার কুন্ডু পিতার নাম: শ্যামসুন্দর কুন্ডু বাড়ির নং : n0092 বয়স : 51 লিঙ্গ : পুরুষ	ফটো উপলব্ধ
133	WB/36/255/369089	নাম : গদাধর কুন্ডু পিতার নাম: শ্যামসুন্দর কুন্ডু বাড়ির নং : n0092 বয়স : 59 লিঙ্গ : পুরুষ	ফটো উপলব্ধ	134	WB/36/255/369074	নাম : অর্চনা কুন্ডু স্বামীর নাম: রাধাগোবিন্দ কুন্ডু বাড়ির নং : n0092 বয়স : 55 লিঙ্গ : মহিলা	ফটো উপলব্ধ	135	WB/36/255/369066	নাম : রাধাগোবিন্দ কুন্ডু পিতার নাম: শ্যামসুন্দর কুন্ডু বাড়ির নং : n0092 বয়স : 61 লিঙ্গ : পুরুষ	ফটো উপলব্ধ
136	WB/36/255/369057	নাম : লক্ষ্মীরানী কুন্ডু স্বামীর নাম: শ্যামসুন্দর কুন্ডু বাড়ির নং : n0092 বয়স : 75 লিঙ্গ : মহিলা	ফটো উপলব্ধ	137	WSU1337427	নাম : উৎপল কুন্ডু পিতার নাম: রাধাগোবিন্দ কুন্ডু বাড়ির নং : n0092 বয়স : 34 লিঙ্গ : পুরুষ	ফটো উপলব্ধ	138	WSU1703875	নাম : অন্তরা কুণ্ডু পিতার নাম: গদাধর কুণ্ডু বাড়ির নং : n0092 বয়স : 29 লিঙ্গ : মহিলা	ফটো উপলব্ধ
139	FWC1977560	নাম : পম্পা কুণ্ডু স্বামীর নাম: তাপস কুমার কুণ্ডু বাড়ির নং : n0092 বয়স : 46 লিঙ্গ : মহিলা	ফটো উপলব্ধ	140	FWC1977586	নাম : টুম্পা কুন্ডু স্বামীর নাম: কাশীনাথ কুন্ডু বাড়ির নং : n0093 বয়স : 44 লিঙ্গ : মহিলা	ফটো উপলব্ধ	141	FWC2196426	নাম : সুমন্ত কুন্ডু পিতার নাম: উপানন্দ কুন্ডু বাড়ির নং : n0099 বয়স : 40 লিঙ্গ : পুরুষ	ফটো উপলব্ধ
142	WB/36/255/369295	নাম : বকুলবালা কুন্ডু স্বামীর নাম: শিশিরকুমার কুন্ডু বাড়ির নং : n0102 বয়স : 55 লিঙ্গ : মহিলা	ফটো উপলব্ধ	143	WB/36/255/369100	নাম : কনকলাতা কুন্ডু স্বামীর নাম: সরষাভূষণ কুন্ডু বাড়ির নং : n0105 বয়স : 89 লিঙ্গ : মহিলা	ফটো উপলব্ধ	144	WB/36/255/369019	নাম : পূর্ণিমারানী কুন্ডু স্বামীর নাম: পঙ্কজকুমার কুন্ডু বাড়ির নং : n0155 বয়স : 55 লিঙ্গ : মহিলা	ফটো উপলব্ধ
145	FWC2413797	নাম : সৌমিত্র কুন্ডু পিতার নাম: পঙ্কজ কুমার কুন্ডু বাড়ির নং : n0155 বয়স : 39 লিঙ্গ : পুরুষ	ফটো উপলব্ধ	146	WB/36/255/369010	নাম : পঙ্কজকুমার কুন্ডু পিতার নাম: বিভূতিভূষণ কুন্ডু বাড়ির নং : n0155 বয়স : 62 লিঙ্গ : পুরুষ	ফটো উপলব্ধ	147	WSU1982214	নাম : রিয়া কুণ্ডু পিতার নাম: কাশীনাথ কুণ্ডু বাড়ির নং : এন0093 বয়স : 25 লিঙ্গ : মহিলা	ফটো উপলব্ধ
148	FWC2413839	নাম : সত্যজিৎ কুন্ডু পিতার নাম: পঙ্কজ কুমার কুন্ডু বাড়ির নং : n0155 বয়স : 37 লিঙ্গ : পুরুষ	ফটো উপলব্ধ	149	WSU2288652	নাম : হাসিনা খাতুন স্বামীর নাম: মীর হাইজ্যাক আলি বাড়ির নং : পাহাড়পুর বয়স : 28 লিঙ্গ : মহিলা	ফটো উপলব্ধ	150	WB/36/255/369195	নাম : শিশিরকুমার কুন্ডু পিতার নাম: বিভূতিভূষণ কুন্ডু বাড়ির নং : n0102 বয়স : 78 লিঙ্গ : পুরুষ	ফটো উপলব্ধ

151 নাম : ইন্দ্রনীল কুন্ডু পিতার নাম: তাপস কুমার কুন্ডু বাড়ির নং : এন0092 বয়স : 23 লিঙ্গ : পুরুষ	WSU2211266 ফটো উপলব্ধ	152 নাম : সুদর্শন কুন্ডু পিতার নাম: শিশির কুন্ডু বাড়ির নং : n0102 বয়স : 53 লিঙ্গ : পুরুষ	FWC1461532 ফটো উপলব্ধ	153 নাম : রিকু কুন্ডু স্বামীর নাম: সুদর্শন কুন্ডু বাড়ির নং : n0102 বয়স : 35 লিঙ্গ : মহিলা	WSU1337765 ফটো উপলব্ধ
154 নাম : শোভা কুন্ডু স্বামীর নাম: সমস্ত কুন্ডু বাড়ির নং : N0101 বয়স : 27 লিঙ্গ : মহিলা	WSU1906825 ফটো উপলব্ধ	155 নাম : রীণা দে কুন্ডু স্বামীর নাম: গদাধর কুন্ডু বাড়ির নং : n0092 বয়স : 55 লিঙ্গ : মহিলা	WB/36/255/369099 ফটো উপলব্ধ	156 নাম : অভিষেক কুন্ডু পিতার নাম: গদাধর কুন্ডু বাড়ির নং : N0092 বয়স : 26 লিঙ্গ : পুরুষ	WSU1933712 ফটো উপলব্ধ
157 নাম : পায়েল মন্ডল কুন্ডু স্বামীর নাম: উৎপল কুন্ডু বাড়ির নং : এন0092 বয়স : 26 লিঙ্গ : মহিলা	WSU2416188 ফটো উপলব্ধ	158 নাম : মহম্মদ রেজাউল করিম পিতার নাম: মহম্মদ আজিম হোসেন বাড়ির নং : n0060 বয়স : 60 লিঙ্গ : পুরুষ	WSU2145852 ফটো উপলব্ধ	159 নাম : ইজাজ আহম্মদ পিতার নাম: মহম্মদ রেজাউল করিম বাড়ির নং : পাহাড়পুর বয়স : 26 লিঙ্গ : পুরুষ	WSU2025583 ফটো উপলব্ধ
160 নাম : মিনহাজ উদ্দিন পিতার নাম: মহঃ রেজাউল করিম বাড়ির নং : এন0060 বয়স : 22 লিঙ্গ : পুরুষ	WSU2360543 ফটো উপলব্ধ	161 নাম : আফিফা বেগম স্বামীর নাম: মহম্মদ রেজাউল করিম বাড়ির নং : n0060 বয়স : 46 লিঙ্গ : মহিলা	FWC1977727 ফটো উপলব্ধ	162 নাম : হালিমা খাতুন স্বামীর নাম: সেখ সাজাহান বাড়ির নং : n0186 বয়স : 34 লিঙ্গ : মহিলা	WSU1604578 ফটো উপলব্ধ
163 নাম : বর্ষা খাতুন পিতার নাম: মীর সাহাবুল হোসেন বাড়ির নং : গ্রাম ও পোঃ-পাহাড়পুর বয়স : 22 লিঙ্গ : মহিলা	WSU2329092 ফটো উপলব্ধ	164 নাম : সেখ সামিউল হোসেন পিতার নাম: সেখ দিলুয়ার হোসেন বাড়ির নং : এন0011 বয়স : 24 লিঙ্গ : পুরুষ	WSU2211357 ফটো উপলব্ধ	165 নাম : নসিমা বেগম স্বামীর নাম: দিলুয়ার হোসেন সেখ বাড়ির নং : n0011 বয়স : 43 লিঙ্গ : মহিলা	FWC1978162 ফটো উপলব্ধ
166 নাম : সেখ দিলুয়ার হোসেন পিতার নাম: জিকরিয়া সেখ বাড়ির নং : n0011 বয়স : 55 লিঙ্গ : পুরুষ	WSU2075422 ফটো উপলব্ধ	167 নাম : আকাশ খাড়া পিতার নাম: লাল্টু খাড়া বাড়ির নং : N0152 বয়স : 24 লিঙ্গ : পুরুষ	WSU2144764 ফটো উপলব্ধ	168 নাম : গোপালচন্দ্র খাড়া পিতার নাম: কালীপদ খাড়া বাড়ির নং : n0147 বয়স : 67 লিঙ্গ : পুরুষ	WB/36/255/369163 ফটো উপলব্ধ
169 নাম : ধুলু খাড়া স্বামীর নাম: গোপালচন্দ্র খাড়া বাড়ির নং : n0147 বয়স : 60 লিঙ্গ : মহিলা	WB/36/255/369172 ফটো উপলব্ধ	170 নাম : কুমা খাড়া পিতার নাম: লক্ষ্মী খাড়া বাড়ির নং : এন0188 বয়স : 31 লিঙ্গ : মহিলা	WSU1982206 ফটো উপলব্ধ	171 নাম : দীপা খাড়া স্বামীর নাম: আকাশ খাড়া বাড়ির নং : এন0152 বয়স : 24 লিঙ্গ : মহিলা	WSU2185197 ফটো উপলব্ধ
172 নাম : সুপর্ণা মালিক খাড়া স্বামীর নাম: অমিত কুমার খাড়া বাড়ির নং : n0147 বয়স : 38 লিঙ্গ : মহিলা	WSU1368968 ফটো উপলব্ধ	173 নাম : মালতী খাড়া স্বামীর নাম: ধরণী খাড়া বাড়ির নং : n0153 বয়স : 80 লিঙ্গ : মহিলা	WB/36/255/369392 ফটো উপলব্ধ	174 নাম : লাল্টু খাড়া পিতার নাম: ধরণী খাড়া বাড়ির নং : n0152 বয়স : 58 লিঙ্গ : পুরুষ	WB/36/255/369398 ফটো উপলব্ধ
175 নাম : তাপস খাড়া পিতার নাম: বাদল খাড়া বাড়ির নং : n0151 বয়স : 36 লিঙ্গ : পুরুষ	FWC2451847 ফটো উপলব্ধ	176 নাম : কবিতা খাড়া স্বামীর নাম: বাদল খাড়া বাড়ির নং : n0151 বয়স : 63 লিঙ্গ : মহিলা	WB/36/255/369388 ফটো উপলব্ধ	177 নাম : শ্রীকান্ত খাড়া পিতার নাম: রাখাল খাড়া বাড়ির নং : n0150 বয়স : 30 লিঙ্গ : পুরুষ	WSU1663079 ফটো উপলব্ধ
178 নাম : চন্দনা খাড়া স্বামীর নাম: লাল্টু খাড়া বাড়ির নং : n0154 বয়স : 53 লিঙ্গ : মহিলা	FWC2364768 ফটো উপলব্ধ	179 নাম : অজিত খাড়া পিতার নাম: কালীপদ খাড়া বাড়ির নং : n0146 বয়স : 61 লিঙ্গ : পুরুষ	WB/36/255/369202 ফটো উপলব্ধ	180 নাম : আরতি খাড়া স্বামীর নাম: অজিত খাড়া বাড়ির নং : n0146 বয়স : 50 লিঙ্গ : মহিলা	WB/36/255/369214 ফটো উপলব্ধ

181 নাম : বন্দনা ধাড়া স্বামীর নাম: স্বপন ধাড়া বাড়ির নং : n0148 বয়স : 31 লিঙ্গ : মহিলা	WSU1784313 ফটো উপলব্ধ	182 নাম : খোকন ধাড়া পিতার নাম: লক্ষী ধাড়া বাড়ির নং : n0148 বয়স : 32 লিঙ্গ : পুরুষ	WSU1611607 ফটো উপলব্ধ	183 নাম : স্বপন ধাড়া পিতার নাম: লক্ষীপদ ধাড়া বাড়ির নং : n0148 বয়স : 37 লিঙ্গ : পুরুষ	FWC2451854 ফটো উপলব্ধ
184 নাম : গঙ্গাবালা ধাড়া স্বামীর নাম: লক্ষীপদ ধাড়া বাড়ির নং : n0148 বয়স : 55 লিঙ্গ : মহিলা	FWC1977628 ফটো উপলব্ধ	185 নাম : লক্ষীপদ ধাড়া পিতার নাম: কালীপদ ধাড়া বাড়ির নং : n0148 বয়স : 63 লিঙ্গ : পুরুষ	WB/36/255/369180 ফটো উপলব্ধ	186 নাম : সুমিত ধাড়া পিতার নাম: গোপাল চন্দ্র ধাড়া বাড়ির নং : n0147 বয়স : 34 লিঙ্গ : পুরুষ	WSU1368976 ফটো উপলব্ধ
187 নাম : সরমা ধাড়া স্বামীর নাম: তাপস ধাড়া বাড়ির নং : n0151 বয়স : 28 লিঙ্গ : মহিলা	WSU1784404 ফটো উপলব্ধ	188 নাম : সুনীল দিগের পিতার নাম: সুধাকর দিগের বাড়ির নং : N0159 বয়স : 27 লিঙ্গ : পুরুষ	WSU1841493 ফটো উপলব্ধ	189 নাম : অমিত কুমার ধাড়া পিতার নাম: গোপাল ধাড়া বাড়ির নং : n0147 বয়স : 39 লিঙ্গ : পুরুষ	WSU1187566 ফটো উপলব্ধ
190 নাম : সুভাষ ধাড়া পিতার নাম: বাদল ধাড়া বাড়ির নং : N0151 বয়স : 27 লিঙ্গ : পুরুষ	WSU1841394 ফটো উপলব্ধ	191 নাম : গীতা দিগের স্বামীর নাম: সুধাকর দিগের বাড়ির নং : n0154 বয়স : 47 লিঙ্গ : মহিলা	FWC1977610 ফটো উপলব্ধ	192 নাম : সুশান্ত ধাড়া পিতার নাম: রাখাল চন্দ্র ধাড়া বাড়ির নং : n0150 বয়স : 34 লিঙ্গ : পুরুষ	WSU1368844 ফটো উপলব্ধ
193 নাম : রুপা ধাড়া স্বামীর নাম: প্রশান্ত ধাড়া বাড়ির নং : n0150 বয়স : 29 লিঙ্গ : মহিলা	WSU1704162 ফটো উপলব্ধ	194 নাম : প্রশান্ত ধাড়া পিতার নাম: রাখাল চন্দ্র ধাড়া বাড়ির নং : n0150 বয়স : 34 লিঙ্গ : পুরুষ	WSU1338045 ফটো উপলব্ধ	195 নাম : বন্দনা ধাড়া স্বামীর নাম: রাখালচন্দ্র ধাড়া বাড়ির নং : n0150 বয়স : 55 লিঙ্গ : মহিলা	FWC0725549 ফটো উপলব্ধ
196 নাম : রাখালচন্দ্র ধাড়া পিতার নাম: নন্দলাল ধাড়া বাড়ির নং : n0150 বয়স : 61 লিঙ্গ : পুরুষ	WB/36/255/369380 ফটো উপলব্ধ	197 নাম : মানুশী ধাড়া স্বামীর নাম: মোহন চন্দ্র ধাড়া বাড়ির নং : n0149 বয়স : 46 লিঙ্গ : মহিলা	WSU1368836 ফটো উপলব্ধ	198 নাম : মোহন চন্দ্র ধাড়া পিতার নাম: নন্দলাল ধাড়া বাড়ির নং : n0149 বয়স : 51 লিঙ্গ : পুরুষ	FWC1977636 ফটো উপলব্ধ
199 নাম : মীরা ধাড়া স্বামীর নাম: নন্দলাল ধাড়া বাড়ির নং : n0149 বয়স : 75 লিঙ্গ : মহিলা	WB/36/255/369383 ফটো উপলব্ধ	200 নাম : পূর্ণিমা ধাড়া স্বামীর নাম: শ্রীকান্ত ধাড়া বাড়ির নং : এন0150 বয়স : 24 লিঙ্গ : মহিলা	WSU2211795 ফটো উপলব্ধ	201 নাম : বিষ্ণুপ্রিয়া ধাড়া স্বামীর নাম: সুমিত ধাড়া বাড়ির নং : n0147 বয়স : 28 লিঙ্গ : মহিলা	WSU1784396 ফটো উপলব্ধ
202 নাম : শুক্লা ধাড়া স্বামীর নাম: সুশান্ত ধাড়া বাড়ির নং : n0150 বয়স : 30 লিঙ্গ : মহিলা	WSU1784420 ফটো উপলব্ধ	203 নাম : বিশ্বজিত ধাড়া পিতার নাম: গোপাল চন্দ্র ধাড়া বাড়ির নং : N0147 বয়স : 27 লিঙ্গ : পুরুষ	WSU1906791 ফটো উপলব্ধ	204 নাম : বেগম আজিজা স্বামীর নাম: রফিকুল ইসলাম আজিজা বাড়ির নং : n0030 বয়স : 50 লিঙ্গ : মহিলা	WB/36/255/369144 ফটো উপলব্ধ
205 নাম : মীর রিয়াজুল ইসলাম মায়ের নাম: মীর আজিজা বেগম বাড়ির নং : এন0030 বয়স : 27 লিঙ্গ : পুরুষ	WSU1982032 ফটো উপলব্ধ	206 নাম : প্রশান্তকুমার পাল পিতার নাম: গোপালকৃষ্ণ পাল বাড়ির নং : n0094 বয়স : 65 লিঙ্গ : পুরুষ	WB/36/255/369283 ফটো উপলব্ধ	207 নাম : সুশান্ত পাল পিতার নাম: গোপালকৃষ্ণ পাল বাড়ির নং : n0094 বয়স : 57 লিঙ্গ : পুরুষ	WB/36/255/369302 ফটো উপলব্ধ
208 নাম : সাবিত্রীরাণী পাল স্বামীর নাম: প্রশান্তকুমার পাল বাড়ির নং : এন0094 বয়স : 59 লিঙ্গ : মহিলা	FWC2364792 ফটো উপলব্ধ	209 নাম : রেশমী পাল পিতার নাম: সুশান্ত পাল বাড়ির নং : এন0094 বয়স : 21 লিঙ্গ : মহিলা	WSU2360659 ফটো উপলব্ধ	210 নাম : পার্থ পাল পিতার নাম: প্রশান্ত কুমার পাল বাড়ির নং : এন0094 বয়স : 31 লিঙ্গ : পুরুষ	WSU1510619 ফটো উপলব্ধ



211 নাম : রাজর্ষি পাল পিতার নাম: সুশান্ত পাল বাড়ির নং : এন00964 বয়স : 26 লিঙ্গ : পুরুষ	WSU1982198 ফটো উপলব্ধ	212 নাম : তোমজিলা বেগম স্বামীর নাম: মীর আব্দুল গফফার বাড়ির নং : n0001 বয়স : 47 লিঙ্গ : মহিলা	WSU2075869 ফটো উপলব্ধ	213 নাম : হামিদা বিবি স্বামীর নাম: মীর গোলাম মোস্তফা বাড়ির নং : n0001 বয়স : 62 লিঙ্গ : মহিলা	WSU2075901 ফটো উপলব্ধ
214 নাম : রোজিনা খাতুন স্বামীর নাম: মিজা আবুল আব্বাস বাড়ির নং : মিজা পারা বয়স : 24 লিঙ্গ : মহিলা	WSU2144467 ফটো উপলব্ধ	# 215 নাম : সালেমা বিবি স্বামীর নাম: সেখ লালবাবু বাড়ির নং : এন001 বয়স : 34 লিঙ্গ : মহিলা	UNU1695188 ফটো উপলব্ধ	216 নাম : সেখ মজাম্মল পিতার নাম: সেখ লিয়াকত আলি বাড়ির নং : এন0123 বয়স : 22 লিঙ্গ : পুরুষ	WSU2360501 ফটো উপলব্ধ
217 নাম : মীর মজোফফর পিতার নাম: মীর আব্দুল গফফর বাড়ির নং : এন0001 বয়স : 21 লিঙ্গ : পুরুষ	WSU2391589 ফটো উপলব্ধ	218 নাম : মীর হাইজাক আলি পিতার নাম: মীর আনামত আলি বাড়ির নং : n0001 বয়স : 32 লিঙ্গ : পুরুষ	WSU1510452 ফটো উপলব্ধ	219 নাম : নিহারুন নেশা বেগম স্বামীর নাম: মীর গোলাম মোরতেজা বাড়ির নং : n0001 বয়স : 38 লিঙ্গ : মহিলা	WSU1510445 ফটো উপলব্ধ
220 নাম : আক্তরা বিবি স্বামীর নাম: আমিন মীর বাড়ির নং : n0129 বয়স : 66 লিঙ্গ : মহিলা	WSU2075315 ফটো উপলব্ধ	221 নাম : মীর আনামত আলি পিতার নাম: মীর আব্দুল সত্তার বাড়ির নং : n0001 বয়স : 58 লিঙ্গ : পুরুষ	WSU2075877 ফটো উপলব্ধ	222 নাম : নাসিনা বেগম স্বামীর নাম: মীর আনামত আলি বাড়ির নং : n0001 বয়স : 50 লিঙ্গ : মহিলা	WSU2075935 ফটো উপলব্ধ
223 নাম : সেখ রহমত আলি পিতার নাম: আবুসিদ্দিক সেখ বাড়ির নং : n0123 বয়স : 46 লিঙ্গ : পুরুষ	FWC1463231 ফটো উপলব্ধ	224 নাম : মীর গোলাম মোরতেজা পিতার নাম: মীর গোলাম মোস্তফা বাড়ির নং : n0001 বয়স : 39 লিঙ্গ : পুরুষ	FWC2365047 ফটো উপলব্ধ	225 নাম : মীর আব্দুল গফফার পিতার নাম: মীর আব্দুল সত্তার বাড়ির নং : n0001 বয়স : 54 লিঙ্গ : পুরুষ	WSU2075919 ফটো উপলব্ধ
226 নাম : আন্দিয়া বিবি স্বামীর নাম: আবুসিদ্দিক সেখ বাড়ির নং : n0123 বয়স : 79 লিঙ্গ : মহিলা	WSU2048254 ফটো উপলব্ধ	227 নাম : লিয়াকতআলি সেখ পিতার নাম: আবুসিদ্দিক সেখ বাড়ির নং : n0123 বয়স : 61 লিঙ্গ : পুরুষ	WB/36/255/369316 ফটো উপলব্ধ	228 নাম : মোস্তাদেরা বেগম স্বামীর নাম: রহমত আলি সেখ বাড়ির নং : n0123 বয়স : 37 লিঙ্গ : মহিলা	WSU1187608 ফটো উপলব্ধ
229 নাম : পুতুল বেগম সেখ স্বামীর নাম: লিয়াকতআলি সেখ বাড়ির নং : n0123 বয়স : 42 লিঙ্গ : মহিলা	FWC1978022 ফটো উপলব্ধ	230 নাম : তাজমিরা খাতুন পিতার নাম: সেখ লিয়াকত আলি বাড়ির নং : এন0123 বয়স : 20 লিঙ্গ : মহিলা	WSU2457596 ফটো উপলব্ধ	231 নাম : রেহেনা বেগম স্বামীর নাম: সেখ জহিরুদ্দিন বাড়ির নং : n0049 বয়স : 39 লিঙ্গ : মহিলা	WSU1337799 ফটো উপলব্ধ
232 নাম : সেখ ইয়ামিন পিতার নাম: সেখ রফিকুল ইসলাম বাড়ির নং : n0049 বয়স : 29 লিঙ্গ : পুরুষ	WSU1703933 ফটো উপলব্ধ	233 নাম : ইসমাতারা বেগম সেখ স্বামীর নাম: রফিকুলআলম সেখ বাড়ির নং : n0049 বয়স : 49 লিঙ্গ : মহিলা	WB/36/255/369210 ফটো উপলব্ধ	234 নাম : রফিকুলআলম সেখ পিতার নাম: সমসের সেখ বাড়ির নং : n0049 বয়স : 54 লিঙ্গ : পুরুষ	WSU2075455 ফটো উপলব্ধ
235 নাম : জহিরুদ্দিন সেখ পিতার নাম: সমসের সেখ বাড়ির নং : n0049 বয়স : 44 লিঙ্গ : পুরুষ	FWC1501519 ফটো উপলব্ধ	236 নাম : তুহিনা বেগম স্বামীর নাম: সেখ ইয়ামিন বাড়ির নং : N0049 বয়স : 24 লিঙ্গ : মহিলা	WSU2144533 ফটো উপলব্ধ	237 নাম : দোলনচাঁপা ইয়াসমিন স্বামীর নাম: মহঃ ইকবাল হোসেন বাড়ির নং : n0043 বয়স : 53 লিঙ্গ : মহিলা	WB/36/255/369272 ফটো উপলব্ধ
238 নাম : রূপালী বেগম মায়ের নাম: সেলিমা বেগম বাড়ির নং : N0108 বয়স : 42 লিঙ্গ : মহিলা	WSU2144798 ফটো উপলব্ধ	239 নাম : সেলিমা বেগম স্বামীর নাম: সেলিম সেখ বাড়ির নং : n0108 বয়স : 59 লিঙ্গ : মহিলা	WSU2075638 ফটো উপলব্ধ	240 নাম : রূপসুন্দরী বেগম স্বামীর নাম: মীর আয়নুল হক বাড়ির নং : N0165 বয়স : 27 লিঙ্গ : মহিলা	WSU1906817 ফটো উপলব্ধ



241	WSU2075489	নাম : সেখ জারিনা বেগম স্বামীর নাম: সেখ সোমসের বাড়ির নং : n0049 বয়স : 72 লিঙ্গ : মহিলা	ফটো উপলব্ধ	242	FWC2303360	নাম : হায়দার আলি পিতার নাম: মহম্মাদ নুরুল হোসেন বাড়ির নং : n0043 বয়স : 40 লিঙ্গ : পুরুষ	ফটো উপলব্ধ	243	WSU2145514	নাম : মহঃ ইকবাল হোসেন পিতার নাম: কাজী আমীর হোসেন বাড়ির নং : n0043 বয়স : 62 লিঙ্গ : পুরুষ	ফটো উপলব্ধ
244	WSU2211241	নাম : কাজী মহঃ ইয়াকুব হোসেন পিতার নাম: মহঃ ইকবাল হোসেন বাড়ির নং : এন0043 বয়স : 23 লিঙ্গ : পুরুষ	ফটো উপলব্ধ	245	WSU1337906	নাম : সদাগর সেখ পিতার নাম: সেলিম সেখ বাড়ির নং : n0108 বয়স : 37 লিঙ্গ : পুরুষ	ফটো উপলব্ধ	246	WSU1368984	নাম : সাবিনা বেগম স্বামীর নাম: সেখ সদাগর বাড়ির নং : n0108 বয়স : 36 লিঙ্গ : মহিলা	ফটো উপলব্ধ
247	WSU1964527	নাম : নিগার সুলতানা পিতার নাম: মহঃ ইকবাল হোসেন বাড়ির নং : N0022 বয়স : 29 লিঙ্গ : মহিলা	ফটো উপলব্ধ	248	WSU2437903	নাম : তানিয়া সুলতানা পিতার নাম: মহঃ ইকবাল হোসেন বাড়ির নং : এন0043 বয়স : 20 লিঙ্গ : মহিলা	ফটো উপলব্ধ	249	FWC1502210	নাম : সেখ সামসুদ্দিন পিতার নাম: সেখ সোমসের বাড়ির নং : n0049 বয়স : 45 লিঙ্গ : পুরুষ	ফটো উপলব্ধ
250	WSU2103828	নাম : সেখ অসাদউদ্দীন পিতার নাম: সেখ মজিবর রহমান বাড়ির নং : এন0040 বয়স : 25 লিঙ্গ : পুরুষ	ফটো উপলব্ধ	251	WSU2075166	নাম : সেখ মজিবর রহমান পিতার নাম: সেখ কাশেম আলি বাড়ির নং : n0040 বয়স : 53 লিঙ্গ : পুরুষ	ফটো উপলব্ধ	252	WSU2211738	নাম : সুরোজ মণ্ডল পিতার নাম: হারুণ মণ্ডল বাড়ির নং : এন0132 বয়স : 25 লিঙ্গ : পুরুষ	ফটো উপলব্ধ
253	FWC2302982	নাম : শান মণ্ডল পিতার নাম: মনোয়ার মণ্ডল বাড়ির নং : n0132 বয়স : 38 লিঙ্গ : পুরুষ	ফটো উপলব্ধ	254	WSU1982180	নাম : সাইদুল মণ্ডল পিতার নাম: সাদরে আলম মণ্ডল বাড়ির নং : এন0130 বয়স : 26 লিঙ্গ : পুরুষ	ফটো উপলব্ধ	255	WSU2280998	নাম : সেখ রিয়া খাতুন স্বামীর নাম: আশাদুল মন্ডল বাড়ির নং : এন0130 বয়স : 22 লিঙ্গ : মহিলা	ফটো উপলব্ধ
256	WB/36/255/369397	নাম : বেগম আসমানারা স্বামীর নাম: সাদরেআলম আসমানারা বাড়ির নং : n0130 বয়স : 51 লিঙ্গ : মহিলা	ফটো উপলব্ধ	257	WSU1982073	নাম : হিরোজ মন্ডল পিতার নাম: সেখ হারুণ মন্ডল বাড়ির নং : এন0132 বয়স : 25 লিঙ্গ : পুরুষ	ফটো উপলব্ধ	258	WB/36/255/369396	নাম : সাদরেআলম মন্ডল পিতার নাম: জানমহম্মাদ মন্ডল বাড়ির নং : n0130 বয়স : 58 লিঙ্গ : পুরুষ	ফটো উপলব্ধ
259	WB/36/255/369351	নাম : গোকুলচন্দ্র মন্ডল পিতার নাম: আশুতোষ মন্ডল বাড়ির নং : n0098 বয়স : 98 লিঙ্গ : পুরুষ	ফটো উপলব্ধ	260	FWC1463082	নাম : মোরজিনা বেগম মন্ডল স্বামীর নাম: হারুণ মন্ডল বাড়ির নং : n0132 বয়স : 46 লিঙ্গ : মহিলা	ফটো উপলব্ধ	261	WB/36/255/369402	নাম : কিবরিয়া মন্ডল পিতার নাম: শাকিরমহম্মাদ মন্ডল বাড়ির নং : n0133 বয়স : 69 লিঙ্গ : পুরুষ	ফটো উপলব্ধ
262	WSU1841410	নাম : আশাদুল মন্ডল পিতার নাম: সাদরে আলম মন্ডল বাড়ির নং : N0130 বয়স : 28 লিঙ্গ : পুরুষ	ফটো উপলব্ধ	263	WSU1827567	নাম : সুমনা মন্ডল পিতার নাম: সদানন্দ মন্ডল বাড়ির নং : n0098 বয়স : 28 লিঙ্গ : মহিলা	ফটো উপলব্ধ	264	WSU1964790	নাম : জসিম মন্ডল পিতার নাম: লালন মন্ডল বাড়ির নং : N0133 বয়স : 27 লিঙ্গ : পুরুষ	ফটো উপলব্ধ
265	FWC1463108	নাম : জায়তুল্লাহ বেগম মন্ডল স্বামীর নাম: লালন মন্ডল বাড়ির নং : n0133 বয়স : 46 লিঙ্গ : মহিলা	ফটো উপলব্ধ	266	WB/36/255/369401	নাম : লালন মন্ডল পিতার নাম: শাকিরমহম্মাদ মন্ডল বাড়ির নং : n0133 বয়স : 51 লিঙ্গ : পুরুষ	ফটো উপলব্ধ	267	FWC0725747	নাম : হারুণ মন্ডল পিতার নাম: মনোয়ারহোসেন মন্ডল বাড়ির নং : n0132 বয়স : 51 লিঙ্গ : পুরুষ	ফটো উপলব্ধ
268	WSU2437937	নাম : ইয়ামিন মণ্ডল পিতার নাম: শান মণ্ডল বাড়ির নং : এন0132 বয়স : 20 লিঙ্গ : পুরুষ	ফটো উপলব্ধ	269	WSU1187509	নাম : পূর্ণিমা মন্ডল স্বামীর নাম: সজল কুমার মন্ডল বাড়ির নং : n0098 বয়স : 45 লিঙ্গ : মহিলা	ফটো উপলব্ধ	270	WSU2449122	নাম : সজল কুমার মন্ডল পিতার নাম: গোকুলচন্দ্র মন্ডল বাড়ির নং : n0098 বয়স : 62 লিঙ্গ : পুরুষ	ফটো উপলব্ধ



271	WSU1703883	ফটো উপলব্ধ	নাম : সৌরভ মন্ডল পিতার নাম: সদানন্দ মন্ডল বাড়ির নং : n0098 বয়স : 29 লিঙ্গ : পুরুষ
272	FWC2364826	ফটো উপলব্ধ	নাম : ছায়ারানী মন্ডল স্বামীর নাম: সদানন্দ মন্ডল বাড়ির নং : n0098 বয়স : 55 লিঙ্গ : মহিলা
273	WB/36/255/369393	ফটো উপলব্ধ	নাম : সদানন্দ মন্ডল পিতার নাম: গোকুলচন্দ্র মন্ডল বাড়ির নং : n0098 বয়স : 61 লিঙ্গ : পুরুষ
274	WB/36/255/369382	ফটো উপলব্ধ	নাম : সুব্রত মন্ডল পিতার নাম: গোকুলচন্দ্র মন্ডল বাড়ির নং : n0098 বয়স : 69 লিঙ্গ : পুরুষ
275	FWC2196814	ফটো উপলব্ধ	নাম : মালা রানী পাল স্বামীর নাম: সুশান্ত পাল বাড়ির নং : n0062 বয়স : 46 লিঙ্গ : মহিলা
276	WSU1704055	ফটো উপলব্ধ	নাম : সামিমা বেগম স্বামীর নাম: মহঃ আব্দুল হাসান বাড়ির নং : n0061 বয়স : 30 লিঙ্গ : মহিলা
277	FWC2413920	ফটো উপলব্ধ	নাম : বেবি বেগম স্বামীর নাম: মোহাম্মদ আবুল মাসুদ বাড়ির নং : n0061 বয়স : 42 লিঙ্গ : মহিলা
278	WSU1611631	ফটো উপলব্ধ	নাম : আনজুনারা বেগম স্বামীর নাম: মহম্মদ আব্দুল হামিদ বাড়ির নং : n0061 বয়স : 31 লিঙ্গ : মহিলা
279	FWC2364842	ফটো উপলব্ধ	নাম : মহম্মদ আব্দুল হামিদ পিতার নাম: মহম্মদ মজাহার হোসেন বাড়ির নং : n0061 বয়স : 46 লিঙ্গ : পুরুষ
280	WB/36/255/369407	ফটো উপলব্ধ	নাম : আব্দুলমাসুদ মহম্মদ পিতার নাম: মহঃমজাহারহোসেন মহম্মদ বাড়ির নং : n0061 বয়স : 55 লিঙ্গ : পুরুষ
281	FWC0725788	ফটো উপলব্ধ	নাম : রোকিয়া খাতুন মহম্মদ স্বামীর নাম: মহঃমজাহারহোসেন মহম্মদ বাড়ির নং : n0061 বয়স : 75 লিঙ্গ : মহিলা
282	FWC2413938	ফটো উপলব্ধ	নাম : মহঃ আব্দুল হাসান পিতার নাম: মহম্মদ মজাহার হোসেন বাড়ির নং : n0061 বয়স : 37 লিঙ্গ : পুরুষ
283	WSU1337989	ফটো উপলব্ধ	নাম : সোনালী বেগম স্বামীর নাম: সেখ সৈয়দুল ইমাম বাড়ির নং : n0009 বয়স : 36 লিঙ্গ : মহিলা
284	WSU2075224	ফটো উপলব্ধ	নাম : সেখ সৈয়দুল ইমাম পিতার নাম: সেখ মহম্মদ হোসেন বাড়ির নং : n0009 বয়স : 47 লিঙ্গ : পুরুষ
285	WSU2075257	ফটো উপলব্ধ	নাম : সেখ মহম্মদ হোসেন পিতার নাম: সেখ আব্দুল মান্নান বাড়ির নং : n0009 বয়স : 66 লিঙ্গ : পুরুষ
286	WSU1611664	ফটো উপলব্ধ	নাম : সাবিনা খাতুন স্বামীর নাম: সেখ রফিকুল ইমাম বাড়ির নং : n0009 বয়স : 29 লিঙ্গ : মহিলা
287	WSU2075299	ফটো উপলব্ধ	নাম : সেখ আব্দুরা বেগম স্বামীর নাম: সেখ মহম্মদ হোসেন বাড়ির নং : n0009 বয়স : 63 লিঙ্গ : মহিলা
288	WSU1187533	ফটো উপলব্ধ	নাম : সেখ মফিকুল ইমাম পিতার নাম: সেখ মহম্মদ হোসেন বাড়ির নং : n0009 বয়স : 36 লিঙ্গ : পুরুষ
289	WSU1187558	ফটো উপলব্ধ	নাম : রফিকুল ইমাম পিতার নাম: মহম্মদ হোসেন বাড়ির নং : n0009 বয়স : 41 লিঙ্গ : পুরুষ
290	WSU1424407	ফটো উপলব্ধ	নাম : সেখ সফিকুল ইমাম পিতার নাম: মহম্মদ হোসেন বাড়ির নং : n0009 বয়স : 34 লিঙ্গ : পুরুষ
291	FWC1977784	ফটো উপলব্ধ	নাম : মল্লিকা মাঝি স্বামীর নাম: প্রশান্ত মাঝি বাড়ির নং : n0090 বয়স : 42 লিঙ্গ : মহিলা
292	WB/36/255/369042	ফটো উপলব্ধ	নাম : মনোরমা মাঝি স্বামীর নাম: সনাতন মাঝি বাড়ির নং : n0095 বয়স : 65 লিঙ্গ : মহিলা
293	WB/36/255/369084	ফটো উপলব্ধ	নাম : পুতুলরানী মাঝি স্বামীর নাম: মোহনচন্দ্র মাঝি বাড়ির নং : n0096 বয়স : 62 লিঙ্গ : মহিলা
294	WB/36/255/369034	ফটো উপলব্ধ	নাম : নন্দদুলাল মাঝি পিতার নাম: হেমচন্দ্র মাঝি বাড়ির নং : n0104 বয়স : 83 লিঙ্গ : পুরুষ
295	FWC2197440	ফটো উপলব্ধ	নাম : নিবেদিতা মাঝি স্বামীর নাম: মিলন মাঝি বাড়ির নং : n0076 বয়স : 39 লিঙ্গ : মহিলা
296	WB/36/255/369030	ফটো উপলব্ধ	নাম : মাধবী মাঝি স্বামীর নাম: সাগর মাঝি বাড়ির নং : n0077 বয়স : 78 লিঙ্গ : মহিলা
297	WB/36/255/369032	ফটো উপলব্ধ	নাম : মেনকা মাঝি স্বামীর নাম: বাসুদেব মাঝি বাড়ির নং : n0078 বয়স : 51 লিঙ্গ : মহিলা
298	WSU1704097	ফটো উপলব্ধ	নাম : বিনোদ মাঝি পিতার নাম: বাসুদেব মাঝি বাড়ির নং : n0078 বয়স : 29 লিঙ্গ : পুরুষ
299	WB/36/255/369008	ফটো উপলব্ধ	নাম : নিমাই মাঝি পিতার নাম: সনাতন মাঝি বাড়ির নং : n0079 বয়স : 63 লিঙ্গ : পুরুষ
300	WB/36/255/369495	ফটো উপলব্ধ	নাম : অনিমা মাঝি স্বামীর নাম: নিমাই মাঝি বাড়ির নং : n0079 বয়স : 55 লিঙ্গ : মহিলা

301 নাম : নিমাই মাঝি পিতার নাম: লক্ষণ মাঝি বাড়ির নং : n0080 বয়স : 63 লিঙ্গ : পুরুষ	WB/36/255/369071 ফটো উপলব্ধ	302 নাম : মাধবী মাঝি স্বামীর নাম: নিমাই মাঝি বাড়ির নং : n0080 বয়স : 55 লিঙ্গ : মহিলা	WB/36/255/369072 ফটো উপলব্ধ	303 নাম : পিরুপদ মাঝি পিতার নাম: নিমাই মাঝি বাড়ির নং : n0080 বয়স : 43 লিঙ্গ : পুরুষ	FWC1503077 ফটো উপলব্ধ
304 নাম : বন্যা মাঝি স্বামীর নাম: পিরুপদ মাঝি বাড়ির নং : n0080 বয়স : 42 লিঙ্গ : মহিলা	FWC1977818 ফটো উপলব্ধ	305 নাম : মমতা মাঝি স্বামীর নাম: মোহন মাঝি বাড়ির নং : n0081 বয়স : 53 লিঙ্গ : মহিলা	WB/36/255/369041 ফটো উপলব্ধ	306 নাম : মোহন মাঝি পিতার নাম: গনেশ মাঝি বাড়ির নং : n0081 বয়স : 59 লিঙ্গ : পুরুষ	WB/36/255/369039 ফটো উপলব্ধ
307 নাম : চন্দনা মাঝি স্বামীর নাম: কালীপদ মাঝি বাড়ির নং : n0077 বয়স : 42 লিঙ্গ : মহিলা	FWC1977792 ফটো উপলব্ধ	308 নাম : কালীপদ মাঝি পিতার নাম: সাগর মাঝি বাড়ির নং : n0077 বয়স : 49 লিঙ্গ : পুরুষ	WB/36/255/369031 ফটো উপলব্ধ	309 নাম : মিলন মাঝি পিতার নাম: বঙ্কিম মাঝি বাড়ির নং : n0076 বয়স : 39 লিঙ্গ : পুরুষ	FWC2197432 ফটো উপলব্ধ
310 নাম : তাপসী মাঝি স্বামীর নাম: পরেশ মাঝি বাড়ির নং : n0076 বয়স : 33 লিঙ্গ : মহিলা	WSU1510536 ফটো উপলব্ধ	311 নাম : পরেশ মাঝি পিতার নাম: বঙ্কিমচন্দ্র মাঝি বাড়ির নং : n0076 বয়স : 49 লিঙ্গ : পুরুষ	WB/36/255/369088 ফটো উপলব্ধ	312 নাম : স্বর্ণা মাঝি স্বামীর নাম: বঙ্কিমচন্দ্র মাঝি বাড়ির নং : n0076 বয়স : 59 লিঙ্গ : মহিলা	WB/36/255/369090 ফটো উপলব্ধ
313 নাম : বঙ্কিমচন্দ্র মাঝি পিতার নাম: কুলদা মাঝি বাড়ির নং : n0076 বয়স : 68 লিঙ্গ : পুরুষ	WB/36/255/369087 ফটো উপলব্ধ	314 নাম : শিবানী মাঝি স্বামীর নাম: শম্ভু মাঝি বাড়ির নং : n0075 বয়স : 80 লিঙ্গ : মহিলা	WB/36/255/369051 ফটো উপলব্ধ	315 নাম : নুপূর মাঝি স্বামীর নাম: বাবলু মাঝি বাড়ির নং : n0074 বয়স : 53 লিঙ্গ : মহিলা	WB/36/255/369062 ফটো উপলব্ধ
316 নাম : ছোট্ট মাঝি পিতার নাম: কার্তিক মাঝি বাড়ির নং : n0075 বয়স : 30 লিঙ্গ : পুরুষ	WSU1611680 ফটো উপলব্ধ	317 নাম : বাপ্পা মাঝি পিতার নাম: কার্তিক মাঝি বাড়ির নং : n0075 বয়স : 30 লিঙ্গ : পুরুষ	WSU1611623 ফটো উপলব্ধ	318 নাম : শেফালী মাঝি স্বামীর নাম: কার্তিক মাঝি বাড়ির নং : n0075 বয়স : 55 লিঙ্গ : মহিলা	WB/36/255/369054 ফটো উপলব্ধ
319 নাম : সৃজন মাঝি পিতার নাম: শঙ্কর মাঝি বাড়ির নং : n0073 বয়স : 38 লিঙ্গ : পুরুষ	FWC2303311 ফটো উপলব্ধ	320 নাম : বন্দনা মাঝি স্বামীর নাম: নন্দদুলাল মাঝি বাড়ির নং : n0104 বয়স : 55 লিঙ্গ : মহিলা	WB/36/255/369490 ফটো উপলব্ধ	321 নাম : দাসু মাঝি পিতার নাম: কানাই মাঝি বাড়ির নং : n0157 বয়স : 49 লিঙ্গ : পুরুষ	WB/36/255/369022 ফটো উপলব্ধ
322 নাম : কুমা মাঝি স্বামীর নাম: দাসু মাঝি বাড়ির নং : n0157 বয়স : 37 লিঙ্গ : মহিলা	WSU1510668 ফটো উপলব্ধ	323 নাম : নয়ন মাঝি পিতার নাম: ভজেন মাঝি বাড়ির নং : n0166 বয়স : 58 লিঙ্গ : পুরুষ	WB/36/255/369079 ফটো উপলব্ধ	324 নাম : সন্দীপ মাঝি পিতার নাম: মোহন মাঝি বাড়ির নং : n0081 বয়স : 30 লিঙ্গ : পুরুষ	WSU1703941 ফটো উপলব্ধ
325 নাম : সুকুমার মাঝি পিতার নাম: সনাতন মাঝি বাড়ির নং : n0082 বয়স : 52 লিঙ্গ : পুরুষ	WB/36/255/369043 ফটো উপলব্ধ	326 নাম : আরতি মাঝি স্বামীর নাম: সুকুমার মাঝি বাড়ির নং : n0082 বয়স : 51 লিঙ্গ : মহিলা	WB/36/255/369045 ফটো উপলব্ধ	327 নাম : সদানন্দ মাঝি পিতার নাম: সুকুমার মাঝি বাড়ির নং : n0082 বয়স : 31 লিঙ্গ : পুরুষ	WSU1510544 ফটো উপলব্ধ
328 নাম : বুধন মাঝি পিতার নাম: গোপী মাঝি বাড়ির নং : n0084 বয়স : 68 লিঙ্গ : পুরুষ	WB/36/255/369046 ফটো উপলব্ধ	329 নাম : জবা মাঝি স্বামীর নাম: বুধন মাঝি বাড়ির নং : n0084 বয়স : 62 লিঙ্গ : মহিলা	WB/36/255/369047 ফটো উপলব্ধ	330 নাম : বাহাদুর মাঝি পিতার নাম: বুধন মাঝি বাড়ির নং : n0084 বয়স : 49 লিঙ্গ : পুরুষ	WB/36/255/369048 ফটো উপলব্ধ



331	FWC2196913	নাম : সাগরিকা মাঝি স্বামীর নাম: বাহাদুর মাঝি বাড়ির নং : n0084 বয়স : 41 লিঙ্গ : মহিলা	ফটো উপলব্ধ	332	FWC1462654	নাম : ভাদু মাঝি পিতার নাম: বুধন মাঝি বাড়ির নং : n0084 বয়স : 46 লিঙ্গ : পুরুষ	ফটো উপলব্ধ	333	FWC2197481	নাম : চন্দনা মাঝি স্বামীর নাম: ভাদু মাঝি বাড়ির নং : n0084 বয়স : 40 লিঙ্গ : মহিলা	ফটো উপলব্ধ
334	WB/36/255/369026	নাম : কনকলতা মাঝি স্বামীর নাম: সুনীল মাঝি বাড়ির নং : n0088 বয়স : 78 লিঙ্গ : মহিলা	ফটো উপলব্ধ	335	FWC2302990	নাম : বৃষ্টি মাজি স্বামীর নাম: অচিন্ত মাজি বাড়ির নং : n0088 বয়স : 39 লিঙ্গ : মহিলা	ফটো উপলব্ধ	336	WB/36/255/369003	নাম : অসিত মাঝি পিতার নাম: ইলু মাঝি বাড়ির নং : n0089 বয়স : 58 লিঙ্গ : পুরুষ	ফটো উপলব্ধ
337	WB/36/255/369065	নাম : লক্ষ্মী মাঝি স্বামীর নাম: মদন মাঝি বাড়ির নং : n0097 বয়স : 71 লিঙ্গ : মহিলা	ফটো উপলব্ধ	338	WSU1510627	নাম : পদ্মা মাঝি স্বামীর নাম: সখা মাঝি বাড়ির নং : n0096 বয়স : 34 লিঙ্গ : মহিলা	ফটো উপলব্ধ	339	FWC2303006	নাম : সখা মাঝি পিতার নাম: মোহনচন্দ্র মাঝি বাড়ির নং : n0096 বয়স : 39 লিঙ্গ : পুরুষ	ফটো উপলব্ধ
340	FWC2197499	নাম : কাজল মাঝি স্বামীর নাম: রঞ্জিত মাঝি বাড়ির নং : n0091 বয়স : 39 লিঙ্গ : মহিলা	ফটো উপলব্ধ	341	WB/36/255/369006	নাম : রঞ্জিত মাঝি পিতার নাম: ইলু মাঝি বাড়ির নং : n0091 বয়স : 49 লিঙ্গ : পুরুষ	ফটো উপলব্ধ	342	WSU2418374	নাম : কার্তিক মাঝি পিতার নাম: রঞ্জিত মাঝি বাড়ির নং : এন0091 বয়স : 20 লিঙ্গ : পুরুষ	ফটো উপলব্ধ
343	WSU1703867	নাম : সুদীপ্ত মাঝি পিতার নাম: শ্রীকান্ত মাঝি বাড়ির নং : n0090 বয়স : 29 লিঙ্গ : পুরুষ	ফটো উপলব্ধ	344	WB/36/255/369016	নাম : চন্দনা মাঝি স্বামীর নাম: শ্রীকান্ত মাঝি বাড়ির নং : n0090 বয়স : 51 লিঙ্গ : মহিলা	ফটো উপলব্ধ	345	WB/36/255/369015	নাম : শ্রীকান্ত মাঝি পিতার নাম: অনিল মাঝি বাড়ির নং : n0090 বয়স : 54 লিঙ্গ : পুরুষ	ফটো উপলব্ধ
346	WSU1611490	নাম : বাপী মাঝি পিতার নাম: অসিত মাঝি বাড়ির নং : n0089 বয়স : 31 লিঙ্গ : পুরুষ	ফটো উপলব্ধ	347	WB/36/255/369004	নাম : ছায়ারানী মাঝি স্বামীর নাম: অসিত মাঝি বাড়ির নং : n0089 বয়স : 51 লিঙ্গ : মহিলা	ফটো উপলব্ধ	348	FWC1462688	নাম : অচিন্ত মাঝি পিতার নাম: সুনীল মাঝি বাড়ির নং : n0088 বয়স : 40 লিঙ্গ : পুরুষ	ফটো উপলব্ধ
349	WB/36/255/369027	নাম : লক্ষ্মীরানী মাঝি স্বামীর নাম: জীবন মাঝি বাড়ির নং : n0087 বয়স : 51 লিঙ্গ : মহিলা	ফটো উপলব্ধ	350	WB/36/255/369025	নাম : জীবন মাঝি পিতার নাম: সুনীল মাঝি বাড়ির নং : n0087 বয়স : 54 লিঙ্গ : পুরুষ	ফটো উপলব্ধ	351	WSU1703925	নাম : সুমিত্রা মাঝি স্বামীর নাম: নারায়ন মাঝি বাড়ির নং : n0086 বয়স : 51 লিঙ্গ : মহিলা	ফটো উপলব্ধ
352	WB/36/255/369018	নাম : সরস্বতী মাঝি পিতার নাম: কানাই মাঝি বাড়ির নং : n0086 বয়স : 58 লিঙ্গ : মহিলা	ফটো উপলব্ধ	353	WSU1510460	নাম : মামনি মাঝি স্বামীর নাম: সমীরন মাঝি বাড়ির নং : n0085 বয়স : 31 লিঙ্গ : মহিলা	ফটো উপলব্ধ	354	FWC2197523	নাম : সমীরন মাঝি পিতার নাম: স্বপন মাঝি বাড়ির নং : n0085 বয়স : 40 লিঙ্গ : পুরুষ	ফটো উপলব্ধ
355	WB/36/255/369013	নাম : অর্চনা মাঝি স্বামীর নাম: স্বপনকুমার মাঝি বাড়ির নং : n0085 বয়স : 56 লিঙ্গ : মহিলা	ফটো উপলব্ধ	356	FWC1463033	নাম : স্বপনকুমার মাঝি পিতার নাম: ভজেন মাঝি বাড়ির নং : n0085 বয়স : 68 লিঙ্গ : পুরুষ	ফটো উপলব্ধ	357	WSU1510494	নাম : ম্পিদরা মাঝি স্বামীর নাম: জয়ন্ত মাঝি বাড়ির নং : n0084 বয়স : 31 লিঙ্গ : মহিলা	ফটো উপলব্ধ
358	FWC1977800	নাম : জয়ন্ত মাঝি পিতার নাম: বুধন মাঝি বাড়ির নং : n0084 বয়স : 42 লিঙ্গ : পুরুষ	ফটো উপলব্ধ	359	FWC1462639	নাম : জগা মাঝি পিতার নাম: মদন মাঝি বাড়ির নং : n0071 বয়স : 46 লিঙ্গ : পুরুষ	ফটো উপলব্ধ	360	WSU1982123	নাম : সন্তোষী মাঝি স্বামীর নাম: বিনোদ মাঝি বাড়ির নং : এন0001 বয়স : 25 লিঙ্গ : মহিলা	ফটো উপলব্ধ

361 নাম : টুম্পা মাঝি স্বামীর নাম: সন্দীপ বাগ্দী বাড়ির নং : এন0081 বয়স : 29 লিঙ্গ : মহিলা	WSU1982156 ফটো উপলব্ধ	362 নাম : সোমা মাঝি স্বামীর নাম: বাপি মাঝি বাড়ির নং : এন0089 বয়স : 27 লিঙ্গ : মহিলা	WSU1982222 ফটো উপলব্ধ	363 নাম : বুমা মাঝি স্বামীর নাম: দোল মাঝি বাড়ির নং : n0097 বয়স : 28 লিঙ্গ : মহিলা	WSU1784255 ফটো উপলব্ধ
364 নাম : আনন্দ মাঝি পিতার নাম: নয়ন মাঝি বাড়ির নং : n0166 বয়স : 31 লিঙ্গ : পুরুষ	WSU1704113 ফটো উপলব্ধ	365 নাম : বুলারানী মাঝি পিতার নাম: নয়ন মাঝি বাড়ির নং : n0166 বয়স : 53 লিঙ্গ : মহিলা	WB/36/255/369082 ফটো উপলব্ধ	366 নাম : লক্ষ্মীনারান মাঝি পিতার নাম: হুদিরাম মাঝি বাড়ির নং : n0066 বয়স : 49 লিঙ্গ : পুরুষ	WB/36/255/369098 ফটো উপলব্ধ
367 নাম : কচন মাঝি পিতার নাম: তুলদা মাঝি বাড়ির নং : n0067 বয়স : 68 লিঙ্গ : পুরুষ	WB/36/255/369092 ফটো উপলব্ধ	368 নাম : সৌমেন মাঝি পিতার নাম: মিলন মাঝি বাড়ির নং : এন0076 বয়স : 23 লিঙ্গ : পুরুষ	WSU2211456 ফটো উপলব্ধ	369 নাম : সফিকা খাতুন স্বামীর নাম: জাহাঙ্গীর সেখ বাড়ির নং : এন0093 বয়স : 27 লিঙ্গ : মহিলা	WSU1828896 ফটো উপলব্ধ
370 নাম : রওসোনারা খাতুন স্বামীর নাম: সেখ ইমাম হোসেন বাড়ির নং : এন0074 বয়স : 47 লিঙ্গ : মহিলা	WSU2212348 ফটো উপলব্ধ	371 নাম : নয়না মাঝি স্বামীর নাম: তারাপদ মাঝি বাড়ির নং : n0069 বয়স : 53 লিঙ্গ : মহিলা	WB/36/255/369086 ফটো উপলব্ধ	372 নাম : তারাপদ মাঝি পিতার নাম: শক্তিপদ মাঝি বাড়ির নং : n0069 বয়স : 56 লিঙ্গ : পুরুষ	WB/36/255/369085 ফটো উপলব্ধ
373 নাম : দোলচাঁপা মাঝি স্বামীর নাম: মানস মাঝি বাড়ির নং : n0067 বয়স : 38 লিঙ্গ : মহিলা	WSU1337484 ফটো উপলব্ধ	374 নাম : মানস মাঝি পিতার নাম: কচন মাঝি বাড়ির নং : n0067 বয়স : 38 লিঙ্গ : পুরুষ	FWC2303303 ফটো উপলব্ধ	375 নাম : কম্পনা মাঝি স্বামীর নাম: কচন মাঝি বাড়ির নং : n0067 বয়স : 58 লিঙ্গ : মহিলা	WB/36/255/369095 ফটো উপলব্ধ
376 নাম : সম্রাট মাঝী পিতার নাম: নিমাই মাঝী বাড়ির নং : এন0079 বয়স : 23 লিঙ্গ : পুরুষ	WSU2281012 ফটো উপলব্ধ	377 নাম : সুকুমার মাঝি পিতার নাম: গাজন মাঝি বাড়ির নং : এন0071 বয়স : 22 লিঙ্গ : পুরুষ	WSU2280865 ফটো উপলব্ধ	378 নাম : উষা রানী মাঝি স্বামীর নাম: বিজয় মাঝি বাড়ির নং : এন0074 বয়স : 21 লিঙ্গ : মহিলা	WSU2360667 ফটো উপলব্ধ
379 নাম : পূর্ণিমা বাগ্দী মাঝি স্বামীর নাম: সদানন্দ মাঝি বাড়ির নং : এন0082 বয়স : 22 লিঙ্গ : মহিলা	WSU2360758 ফটো উপলব্ধ	380 নাম : শকুন্তলা মাঝি স্বামীর নাম: সুনীত মাঝি বাড়ির নং : এন0078 বয়স : 22 লিঙ্গ : মহিলা	WSU2360808 ফটো উপলব্ধ	381 নাম : ধীত মাঝি মায়ের নাম: মল্লিকা মাঝি বাড়ির নং : এন001 বয়স : 22 লিঙ্গ : পুরুষ	WSU2360337 ফটো উপলব্ধ
382 নাম : সুজয় মাঝি পিতার নাম: দাস মাঝি বাড়ির নং : এন001 বয়স : 23 লিঙ্গ : পুরুষ	WSU2360352 ফটো উপলব্ধ	383 নাম : সঞ্জু মাঝি পিতার নাম: মিলন মাঝি বাড়ির নং : এন0076 বয়স : 21 লিঙ্গ : পুরুষ	WSU2360360 ফটো উপলব্ধ	384 নাম : অভীমুখা মাঝী পিতার নাম: জয়দেব মাঝি বাড়ির নং : n0065 বয়স : 53 লিঙ্গ : পুরুষ	WSU2388551 ফটো উপলব্ধ
385 নাম : মান্নি মাঝি স্বামীর নাম: রাহুল মাঝি বাড়ির নং : এন0073 বয়স : 23 লিঙ্গ : মহিলা	WSU2360675 ফটো উপলব্ধ	386 নাম : বাবলু মাঝি পিতার নাম: সাধন মাঝি বাড়ির নং : n0074 বয়স : 58 লিঙ্গ : পুরুষ	FWC1462969 ফটো উপলব্ধ	387 নাম : বিনোদিনী মাঝি স্বামীর নাম: সাধন মাঝি বাড়ির নং : n0074 বয়স : 78 লিঙ্গ : মহিলা	WB/36/255/369063 ফটো উপলব্ধ
388 নাম : তাপস মাঝি পিতার নাম: শংকর মাঝি বাড়ির নং : n0073 বয়স : 40 লিঙ্গ : পুরুষ	FWC1462621 ফটো উপলব্ধ	389 নাম : জ্যোত্স্না মাঝি স্বামীর নাম: তাপস মাঝি বাড়ির নং : n0073 বয়স : 31 লিঙ্গ : মহিলা	WSU1510478 ফটো উপলব্ধ	390 নাম : অসীম মাঝি পিতার নাম: শংকর মাঝি বাড়ির নং : n0073 বয়স : 37 লিঙ্গ : পুরুষ	FWC2413888 ফটো উপলব্ধ

391 নাম : সুজাতা মাঝি স্বামীর নাম: খোকন মাঝি বাড়ির নং : n0072 বয়স : 40 লিঙ্গ : মহিলা	FWC2197424 ফটো উপলব্ধ	392 নাম : অঞ্জলী মাঝি স্বামীর নাম: গনেশ মাঝি বাড়ির নং : n0072 বয়স : 52 লিঙ্গ : মহিলা	WB/36/255/369058 ফটো উপলব্ধ	393 নাম : গনেশ মাঝি পিতার নাম: রবি মাঝি বাড়ির নং : n0072 বয়স : 58 লিঙ্গ : পুরুষ	WB/36/255/369055 ফটো উপলব্ধ
394 নাম : আল্পনা মাঝি স্বামীর নাম: অষ্টম মাঝি বাড়ির নং : n0073 বয়স : 40 লিঙ্গ : মহিলা	FWC2196889 ফটো উপলব্ধ	395 নাম : অষ্টম মাঝি পিতার নাম: শংকর মাঝি বাড়ির নং : n0073 বয়স : 46 লিঙ্গ : পুরুষ	FWC1462225 ফটো উপলব্ধ	396 নাম : জ্যোৎস্না মাঝি স্বামীর নাম: শঙ্কর মাঝি বাড়ির নং : n0073 বয়স : 57 লিঙ্গ : মহিলা	WB/36/255/369070 ফটো উপলব্ধ
397 নাম : ফুলেশ্বরী মাঝি স্বামীর নাম: গাজন মাঝি বাড়ির নং : n0071 বয়স : 49 লিঙ্গ : মহিলা	WB/36/255/369069 ফটো উপলব্ধ	398 নাম : প্রতিমা মাঝি স্বামীর নাম: জগাই মাঝি বাড়ির নং : n0071 বয়স : 43 লিঙ্গ : মহিলা	FWC1500859 ফটো উপলব্ধ	399 নাম : রমেন মাঝি পিতার নাম: নয়ন মাঝি বাড়ির নং : N0166 বয়স : 27 লিঙ্গ : পুরুষ	WSU2144657 ফটো উপলব্ধ
400 নাম : বিজয় মাঝি পিতার নাম: দাসু মাঝি বাড়ির নং : N0157 বয়স : 25 লিঙ্গ : পুরুষ	WSU2144335 ফটো উপলব্ধ	401 নাম : সত্যজিত মাঝি পিতার নাম: নিমাই মাঝি বাড়ির নং : N0079 বয়স : 26 লিঙ্গ : পুরুষ	WSU2144574 ফটো উপলব্ধ	402 নাম : গাজন মাঝি পিতার নাম: মদন মাঝি বাড়ির নং : n0071 বয়স : 50 লিঙ্গ : পুরুষ	WB/36/255/369064 ফটো উপলব্ধ
403 নাম : রাহুল মাঝি পিতার নাম: বাহাদুর মাঝি বাড়ির নং : N0084 বয়স : 24 লিঙ্গ : পুরুষ	WSU2144350 ফটো উপলব্ধ	404 নাম : রাজেশ মাঝি পিতার নাম: ভাদু মাঝি বাড়ির নং : এন0084 বয়স : 21 লিঙ্গ : পুরুষ	WSU2439644 ফটো উপলব্ধ	405 নাম : পার্বতী মাঝি স্বামীর নাম: আনন্দ মাঝি বাড়ির নং : N0166 বয়স : 24 লিঙ্গ : মহিলা	WSU2144715 ফটো উপলব্ধ
406 নাম : কৃষ্ণা মাঝি অন্যান্য: নিমাই মাঝি বাড়ির নং : N0079 বয়স : 24 লিঙ্গ : মহিলা	WSU2144905 ফটো উপলব্ধ	407 নাম : বিজয় মাঝি পিতার নাম: বাবলু মাঝি বাড়ির নং : N0074 বয়স : 25 লিঙ্গ : পুরুষ	WSU2144418 ফটো উপলব্ধ	408 নাম : শঙ্খ মাঝি পিতার নাম: কালীপদ মাঝি বাড়ির নং : N0099 বয়স : 24 লিঙ্গ : পুরুষ	WSU2144442 ফটো উপলব্ধ
409 নাম : বাবু মাঝি পিতার নাম: তুলদা মাঝি বাড়ির নং : n0070 বয়স : 61 লিঙ্গ : পুরুষ	WB/36/255/369091 ফটো উপলব্ধ	410 নাম : চন্দনা মাঝি স্বামীর নাম: বাবু মাঝি বাড়ির নং : n0070 বয়স : 55 লিঙ্গ : মহিলা	WB/36/255/369093 ফটো উপলব্ধ	411 নাম : সাগরী মাঝি স্বামীর নাম: বিশুজিৎ মাঝি বাড়ির নং : N0070 বয়স : 27 লিঙ্গ : মহিলা	WSU2144749 ফটো উপলব্ধ
412 নাম : মন্দিরা মাঝি স্বামীর নাম: অমিত কুমার মাঝি বাড়ির নং : N0184 বয়স : 25 লিঙ্গ : মহিলা	WSU2144616 ফটো উপলব্ধ	413 নাম : বিশুজিত মাঝি পিতার নাম: বাবু মাঝি বাড়ির নং : N0070 বয়স : 35 লিঙ্গ : পুরুষ	WSU2144681 ফটো উপলব্ধ	414 নাম : জ্যোৎস্না খাতুন পিতার নাম: শুকুর আলি মন্ডল বাড়ির নং : এন0137 বয়স : 27 লিঙ্গ : মহিলা	WSU1973874 ফটো উপলব্ধ
415 নাম : সুনীত মাঝি পিতার নাম: বাসুদেব মাঝি বাড়ির নং : N0078 বয়স : 25 লিঙ্গ : পুরুষ	WSU2144327 ফটো উপলব্ধ	416 নাম : কাকলি মাঝি স্বামীর নাম: অসীম মাঝি বাড়ির নং : n0073 বয়স : 32 লিঙ্গ : মহিলা	WSU1510601 ফটো উপলব্ধ	417 নাম : কার্তিক মাঝি পিতার নাম: শম্ভু মাঝি বাড়ির নং : n0075 বয়স : 63 লিঙ্গ : পুরুষ	WB/36/255/369050 ফটো উপলব্ধ
418 নাম : অমিত কুমার মাঝি পিতার নাম: জীবন মাঝি বাড়ির নং : n0087 বয়স : 28 লিঙ্গ : পুরুষ	WSU1827575 ফটো উপলব্ধ	419 নাম : দোল মাঝি পিতার নাম: মদন মাঝি বাড়ির নং : n0097 বয়স : 34 লিঙ্গ : পুরুষ	WSU1784248 ফটো উপলব্ধ	420 নাম : সুন্দরী মাঝি স্বামীর নাম: সৃজন মাঝি বাড়ির নং : n0073 বয়স : 33 লিঙ্গ : মহিলা	WSU1368927 ফটো উপলব্ধ

421 নাম : বৈশাখী মাঝি স্বামীর নাম: বিজয় মাঝি বাড়ির নং : এন0157 বয়স : 23 লিঙ্গ : মহিলা	WSU2360774 ফটো উপলব্ধ	422 নাম : মিলন মাঝি মায়ের নাম: লক্ষী মাঝি বাড়ির নং : N0097 বয়স : 29 লিঙ্গ : পুরুষ	WSU1965110 ফটো উপলব্ধ	423 নাম : সঞ্জয় মাঝি পিতার নাম: বাবলু মাঝি বাড়ির নং : N0074 বয়স : 28 লিঙ্গ : পুরুষ	WSU1841444 ফটো উপলব্ধ
424 নাম : আল্পনা মাঝি স্বামীর নাম: ক্ষুদিরাম মাঝি বাড়ির নং : n0066 বয়স : 75 লিঙ্গ : মহিলা	WB/36/255/369096 ফটো উপলব্ধ	425 নাম : রপালী মাঝি স্বামীর নাম: অভিমণ্য মাঝি বাড়ির নং : n0065 বয়স : 52 লিঙ্গ : মহিলা	WB/36/255/369077 ফটো উপলব্ধ	426 নাম : মালতী মাঝি স্বামীর নাম: জয়দেব মাঝি বাড়ির নং : n0065 বয়স : 73 লিঙ্গ : মহিলা	WB/36/255/369075 ফটো উপলব্ধ
427 নাম : মীর রেজাউল করিম পিতার নাম: মীর কাশেম আলি বাড়ির নং : n0047 বয়স : 40 লিঙ্গ : পুরুষ	FWC2415065 ফটো উপলব্ধ	428 নাম : মীর মুস্তাফির রহমান পিতার নাম: মীর কাশেম আলি বাড়ির নং : n0047 বয়স : 51 লিঙ্গ : পুরুষ	WSU2044550 ফটো উপলব্ধ	429 নাম : কাশেমআলি মীর পিতার নাম: তাহেদআলি মীর বাড়ির নং : n0047 বয়স : 81 লিঙ্গ : পুরুষ	WB/36/255/369108 ফটো উপলব্ধ
430 নাম : নজরুল ইসলাম মীর পিতার নাম: কাসেম মীর বাড়ির নং : n0137 বয়স : 34 লিঙ্গ : পুরুষ	WSU1338003 ফটো উপলব্ধ	431 নাম : বেগম সেনেহারা স্বামীর নাম: সাদরেআলম মীর বাড়ির নং : n0156 বয়স : 58 লিঙ্গ : মহিলা	WB/36/255/369141 ফটো উপলব্ধ	432 নাম : জাসমিনা বেগম স্বামীর নাম: সাহা আলম বাড়ির নং : n0156 বয়স : 33 লিঙ্গ : মহিলা	WSU1424209 ফটো উপলব্ধ
433 নাম : মীর লালবাবু পিতার নাম: মীর মনোয়ার হোসেন বাড়ির নং : n0158 বয়স : 50 লিঙ্গ : পুরুষ	FWC0727396 ফটো উপলব্ধ	434 নাম : সবুরআলি মীর পিতার নাম: মনোয়ারহোসেন মীর বাড়ির নং : n0158 বয়স : 51 লিঙ্গ : পুরুষ	WB/36/255/369117 ফটো উপলব্ধ	435 নাম : আনারুল মীর পিতার নাম: আমিন মীর বাড়ির নং : n0167 বয়স : 31 লিঙ্গ : পুরুষ	WSU1510379 ফটো উপলব্ধ
436 নাম : মীর জয়নাল আবেদিন পিতার নাম: মীর ওহিদ বাড়ির নং : n0034 বয়স : 61 লিঙ্গ : পুরুষ	WSU2506525 ফটো উপলব্ধ	437 নাম : মেহেরুলশেখাবেগম মীর স্বামীর নাম: জয়নালআবেদিন মীর বাড়ির নং : n0034 বয়স : 55 লিঙ্গ : মহিলা	WB/36/255/369116 ফটো উপলব্ধ	438 নাম : মীর ইমাম হোসেন পিতার নাম: মীর জয়নাল আবেদীন বাড়ির নং : হায়াত নগর বয়স : 36 লিঙ্গ : পুরুষ	WSU1368901 ফটো উপলব্ধ
439 নাম : তাসমিনা বেগম স্বামীর নাম: মীর ইমাম ছসেন বাড়ির নং : হায়াত নগর বয়স : 33 লিঙ্গ : মহিলা	WSU1704063 ফটো উপলব্ধ	440 নাম : সিদ্দিকহোসেন মীর পিতার নাম: ওহিদ মীর বাড়ির নং : n0035 বয়স : 56 লিঙ্গ : পুরুষ	WB/36/255/369123 ফটো উপলব্ধ	441 নাম : বেগম ফাজিলা স্বামীর নাম: সিদ্দিকহোসেন ফাজিলা বাড়ির নং : n0035 বয়স : 52 লিঙ্গ : মহিলা	WB/36/255/369122 ফটো উপলব্ধ
442 নাম : সিরাজুল মীর পিতার নাম: কাসেম মীর বাড়ির নং : n0137 বয়স : 42 লিঙ্গ : পুরুষ	FWC1977891 ফটো উপলব্ধ	443 নাম : পাপিয়া বেগম স্বামীর নাম: সিরাজুল মীর বাড়ির নং : n0137 বয়স : 31 লিঙ্গ : মহিলা	WSU1510585 ফটো উপলব্ধ	444 নাম : সুরেনা খাতুন স্বামীর নাম: মীর জাহা, ডগীর বাড়ির নং : N0026 বয়স : 30 লিঙ্গ : মহিলা	WSU1841485 ফটো উপলব্ধ
445 নাম : মীর মনিরুল পিতার নাম: মীর আমিন বাড়ির নং : N0167 বয়স : 28 লিঙ্গ : পুরুষ	WSU1841428 ফটো উপলব্ধ	446 নাম : সাবিনা বেগম স্বামীর নাম: মীর মতিয়ার রহমান বাড়ির নং : N0002 বয়স : 30 লিঙ্গ : মহিলা	WSU1933704 ফটো উপলব্ধ	447 নাম : মীর ইয়াসিন পিতার নাম: মীর জয়নাল আবেদিন বাড়ির নং : n0028 বয়স : 29 লিঙ্গ : পুরুষ	WSU1703909 ফটো উপলব্ধ
448 নাম : সাদরেআলম মীর পিতার নাম: সাহিদ মীর বাড়ির নং : n0156 বয়স : 67 লিঙ্গ : পুরুষ	WSU2075612 ফটো উপলব্ধ	449 নাম : সেগোণ্ড নাহার স্বামীর নাম: মীর জেঞ্জুর রহমান বাড়ির নং : n0002 বয়স : 44 লিঙ্গ : মহিলা	WSU1338110 ফটো উপলব্ধ	450 নাম : জীবন নোসা বেগম স্বামীর নাম: আলাউদ্দিন মীর বাড়ির নং : n0032 বয়স : 40 লিঙ্গ : মহিলা	WSU1187459 ফটো উপলব্ধ

451 নাম : রুনা বেগম স্বামীর নাম: মীর মুস্তাকিন বাড়ির নং : n0028 বয়স : 28 লিঙ্গ : মহিলা	WSU1784354 ফটো উপলব্ধ	452 নাম : রিজিয়া বেগম স্বামীর নাম: মীর আনারুল বাড়ির নং : এন0167 বয়স : 26 লিঙ্গ : মহিলা	WSU1982131 ফটো উপলব্ধ	453 নাম : জাহেদুশা বেগম স্বামীর নাম: মীর মুস্তাফির রহমান বাড়ির নং : n0047 বয়স : 51 লিঙ্গ : মহিলা	WSU2145761 ফটো উপলব্ধ
454 নাম : তুহিনা খাতুন স্বামীর নাম: মীর হাবিবর রহমান বাড়ির নং : N0002 বয়স : 26 লিঙ্গ : মহিলা	WSU2144863 ফটো উপলব্ধ	455 নাম : ফাইজাজুল হোসেন পিতার নাম: আজিজুল হোসেন বাড়ির নং : N0029 বয়স : 24 লিঙ্গ : পুরুষ	WSU2144376 ফটো উপলব্ধ	456 নাম : মীর জাহাঙ্গীর পিতার নাম: মীর আকবর আলি বাড়ির নং : n0026 বয়স : 36 লিঙ্গ : পুরুষ	WSU1510569 ফটো উপলব্ধ
457 নাম : আজিজুল হোসেন মীর পিতার নাম: মনোয়ার হোসেন মীর বাড়ির নং : n0029 বয়স : 63 লিঙ্গ : পুরুষ	WSU2075687 ফটো উপলব্ধ	458 নাম : মীর জয়নাল আবেদিন পিতার নাম: মীর রেজুয়ান বাড়ির নং : n0028 বয়স : 60 লিঙ্গ : পুরুষ	WSU2075810 ফটো উপলব্ধ	459 নাম : মীর হাবিবর রহমান পিতার নাম: কুদ্দুস আলি মীর বাড়ির নং : n0002 বয়স : 35 লিঙ্গ : পুরুষ	WSU1338128 ফটো উপলব্ধ
460 নাম : আমিন মীর পিতার নাম: সন্তার মীর বাড়ির নং : n0167 বয়স : 72 লিঙ্গ : পুরুষ	WSU2075307 ফটো উপলব্ধ	461 নাম : আজফর আলি মীর পিতার নাম: আকবরআলি মীর বাড়ির নং : n0026 বয়স : 45 লিঙ্গ : পুরুষ	WSU2075497 ফটো উপলব্ধ	462 নাম : সাহা আলম মীর পিতার নাম: সাদরে আলম মীর বাড়ির নং : n0156 বয়স : 39 লিঙ্গ : পুরুষ	FWC2303048 ফটো উপলব্ধ
463 নাম : মীর নীহার বেগম স্বামীর নাম: মীর জয়নাল আবেদিন বাড়ির নং : n0028 বয়স : 50 লিঙ্গ : মহিলা	WSU2075836 ফটো উপলব্ধ	464 নাম : মীর জেললুর রহমান পিতার নাম: মীর কুদ্দুস আলি বাড়ির নং : n0002 বয়স : 47 লিঙ্গ : পুরুষ	FWC1463223 ফটো উপলব্ধ	465 নাম : নাসিমা বেগম স্বামীর নাম: মীর সবুর আলি বাড়ির নং : এন০১৫৮ বয়স : 44 লিঙ্গ : মহিলা	WSU1982172 ফটো উপলব্ধ
466 নাম : মীর একরা আহমাদ পিতার নাম: মীর মোয়াজ্জর হোসেন বাড়ির নং : n0167 বয়স : 42 লিঙ্গ : পুরুষ	FWC2303055 ফটো উপলব্ধ	467 নাম : আমিনা খাতুন পিতার নাম: মীর গোলাম হোসেন বাড়ির নং : এন001 বয়স : 21 লিঙ্গ : মহিলা	WSU2360279 ফটো উপলব্ধ	468 নাম : নজমা খাতুন পিতার নাম: মীর গোলাম হোসেন বাড়ির নং : এন001 বয়স : 24 লিঙ্গ : মহিলা	WSU2360287 ফটো উপলব্ধ
469 নাম : মীর সফিউল হোসেন পিতার নাম: মীর সামসুর জোহা বাড়ির নং : n0020 বয়স : 34 লিঙ্গ : পুরুষ	WSU1784206 ফটো উপলব্ধ	470 নাম : বেগম নাজেরা স্বামীর নাম: গোলামহোসেন নাজেরা বাড়ির নং : n0163 বয়স : 57 লিঙ্গ : মহিলা	WB/36/255/369442 ফটো উপলব্ধ	471 নাম : গোলামহোসেন মীর পিতার নাম: মনোয়ারহোসেন মীর বাড়ির নং : n0163 বয়স : 65 লিঙ্গ : পুরুষ	WB/36/255/369114 ফটো উপলব্ধ
472 নাম : মীর মুস্তা কিন পিতার নাম: মীর মুস্তাফিজ রহমান বাড়ির নং : n0047 বয়স : 29 লিঙ্গ : পুরুষ	WSU1703917 ফটো উপলব্ধ	473 নাম : সাইলা বেগম স্বামীর নাম: মীর রেজাউল করিম বাড়ির নং : n0047 বয়স : 34 লিঙ্গ : মহিলা	WSU1424399 ফটো উপলব্ধ	474 নাম : মীর ফরিদ হোসেন পিতার নাম: মীর আজিজুল হোসেন বাড়ির নং : এন0029 বয়স : 21 লিঙ্গ : পুরুষ	WSU2360626 ফটো উপলব্ধ
475 নাম : সাজাহান মীর পিতার নাম: ওহিদ মীর বাড়ির নং : n0033 বয়স : 49 লিঙ্গ : পুরুষ	WSU2329530 ফটো উপলব্ধ	476 নাম : হালিমা বেগম স্বামীর নাম: সাজাহান মীর বাড়ির নং : n0033 বয়স : 35 লিঙ্গ : মহিলা	WSU1187640 ফটো উপলব্ধ	477 নাম : মীর সামসুিহার বেগম স্বামীর নাম: মীর সদরে আলম বাড়ির নং : n0002 বয়স : 62 লিঙ্গ : মহিলা	WSU2332054 ফটো উপলব্ধ
478 নাম : কুলসুমা খাতুন স্বামীর নাম: মীর মোস্তাকিন বাড়ির নং : এন0047 বয়স : 23 লিঙ্গ : মহিলা	WSU2281038 ফটো উপলব্ধ	479 নাম : রেশমা খাতুন স্বামীর নাম: মীর মজফফর হোসেন বাড়ির নং : এন0035 বয়স : 30 লিঙ্গ : মহিলা	WSU1703792 ফটো উপলব্ধ	480 নাম : সৈয়দ আলি মীর পিতার নাম: মহম্মাদ এসি মীর বাড়ির নং : n0025 বয়স : 39 লিঙ্গ : পুরুষ	FWC2197549 ফটো উপলব্ধ

481	WB/36/255/369134	নাম : বেগম মীনা স্বামীর নাম: মহঃএসি মীনা বাড়ির নং : n0025 বয়স : 53 লিঙ্গ : মহিলা	ফটো উপলব্ধ	482	WB/36/255/369136	নাম : মহম্মদএসি মীর পিতার নাম: আনোয়ার মীর বাড়ির নং : n0025 বয়স : 61 লিঙ্গ : পুরুষ	ফটো উপলব্ধ	483	WSU1841329	নাম : মীর আজিজ পিতার নাম: মীর আকবর আলি বাড়ির নং : N0026 বয়স : 27 লিঙ্গ : পুরুষ	ফটো উপলব্ধ	
484	WSU1982263	নাম : মীর সন্ট পিতার নাম: মীর সিদ্দিক হোসেন বাড়ির নং : এন0035 বয়স : 28 লিঙ্গ : পুরুষ	ফটো উপলব্ধ	485	FWC2197531	নাম : ফাইজুল্লাহ খাতুন মীর স্বামীর নাম: আজিজুল হোসেন মীর বাড়ির নং : n0029 বয়স : 41 লিঙ্গ : মহিলা	ফটো উপলব্ধ	486	WSU1510437	নাম : বুলেট মহম্মদ মীর পিতার নাম: সেলিম মীর বাড়ির নং : n0027 বয়স : 32 লিঙ্গ : পুরুষ	ফটো উপলব্ধ	
487	FWC2197556	নাম : মীর আসগর আলি মীর পিতার নাম: মীর সেলীম মীর বাড়ির নং : n0027 বয়স : 38 লিঙ্গ : পুরুষ	ফটো উপলব্ধ	488	WSU1510387	নাম : মজফফর হোসেন মীর পিতার নাম: সিদ্দিক হোসেন মীর বাড়ির নং : n0035 বয়স : 31 লিঙ্গ : পুরুষ	ফটো উপলব্ধ	489	WB/36/255/369166	নাম : কাশেম মীর পিতার নাম: সন্তার মীর বাড়ির নং : n0137 বয়স : 75 লিঙ্গ : পুরুষ	ফটো উপলব্ধ	
490	WSU1510593	নাম : সাইফুল ইসলাম মীর পিতার নাম: কাশেম মীর বাড়ির নং : n0137 বয়স : 34 লিঙ্গ : পুরুষ	ফটো উপলব্ধ	491	WB/36/255/369169	নাম : নূরনিহার মীর স্বামীর নাম: কাশেম বাড়ির নং : n0137 বয়স : 69 লিঙ্গ : মহিলা	ফটো উপলব্ধ	492	WB/36/255/369469	নাম : বেগম আঙ্গুরা স্বামীর নাম: আকবরআলি আঙ্গুরা বাড়ির নং : n0026 বয়স : 58 লিঙ্গ : মহিলা	ফটো উপলব্ধ	
493	WB/36/255/369146	নাম : আকবরআলী মীর পিতার নাম: আনোয়ার মীর বাড়ির নং : n0026 বয়স : 78 লিঙ্গ : পুরুষ	ফটো উপলব্ধ	494	WB/36/255/369157	নাম : সামসুজ্জোহা মীর পিতার নাম: গোলামআহিয়া মীর বাড়ির নং : n0020 বয়স : 57 লিঙ্গ : পুরুষ	ফটো উপলব্ধ	495	WSU1337542	নাম : রোজিনা বেগম স্বামীর নাম: মীর মজিবুর রহমান বাড়ির নং : n0002 বয়স : 36 লিঙ্গ : মহিলা	ফটো উপলব্ধ	
496	FWC1977842	নাম : মীর মজিবুর রহমান পিতার নাম: মীর কুদ্দুস আলি বাড়ির নং : n0002 বয়স : 46 লিঙ্গ : পুরুষ	ফটো উপলব্ধ	497	WSU2460558	নাম : মীর আজমীরা বেগম স্বামীর নাম: মীর কুদ্দুস আলি বাড়ির নং : n0002 বয়স : 60 লিঙ্গ : মহিলা	ফটো উপলব্ধ	498	WSU1510635	নাম : আসমা বেগম স্বামীর নাম: বুলেট মহম্মদ মীর বাড়ির নং : n0027 বয়স : 31 লিঙ্গ : মহিলা	ফটো উপলব্ধ	
499	WB/36/255/369132	নাম : আলাউদ্দিন মীর পিতার নাম: মনোয়ারহোসেন মীর বাড়ির নং : n0032 বয়স : 52 লিঙ্গ : পুরুষ	ফটো উপলব্ধ	500	WSU2456762	নাম : মীর সদুর আলম পিতার নাম: মীর সাদেমাদি বাড়ির নং : n0002 বয়স : 70 লিঙ্গ : পুরুষ	ফটো উপলব্ধ	501	WSU2458941	নাম : মীর কুদ্দুস আলি পিতার নাম: মীর সাদেমাদি বাড়ির নং : n0002 বয়স : 66 লিঙ্গ : পুরুষ	ফটো উপলব্ধ	
502	WSU1424340	নাম : আশমানতারা বেগম স্বামীর নাম: মীর আজফর আলি বাড়ির নং : n0026 বয়স : 35 লিঙ্গ : মহিলা	ফটো উপলব্ধ	503	WB/36/255/369149	নাম : সেলিম মীর পিতার নাম: আনোয়ার মীর বাড়ির নং : n0027 বয়স : 68 লিঙ্গ : পুরুষ	ফটো উপলব্ধ	504	WB/36/255/369489	নাম : বেগম রিজিয়া মীর স্বামীর নাম: সেলিম মীর বাড়ির নং : n0027 বয়স : 61 লিঙ্গ : মহিলা	ফটো উপলব্ধ	
505	WSU0551028	নাম : মুস্তাকিন মীর পিতার নাম: জয়নাল আবেদিন মীর বাড়ির নং : n0028 বয়স : 36 লিঙ্গ : পুরুষ	ফটো উপলব্ধ	506	WSU1424282	নাম : মীর জয়নাল আলি পিতার নাম: মীর আকবর আলি বাড়ির নং : n0167 বয়স : 48 লিঙ্গ : পুরুষ	ফটো উপলব্ধ	507	WSU1611516	নাম : ফতেমা বেগম স্বামীর নাম: মীর জয়নাল আলি বাড়ির নং : এন0167 বয়স : 30 লিঙ্গ : মহিলা	ফটো উপলব্ধ	
508	WSU1510676	নাম : দোলেহারা খাতুন বেগম স্বামীর নাম: একরা আহম্মদ মীর বাড়ির নং : n0167 বয়স : 35 লিঙ্গ : মহিলা	ফটো উপলব্ধ	509	WSU0550889	নাম : মীর মতিয়ার রহমান পিতার নাম: মীর কুদ্দুস আলি বাড়ির নং : n0002 বয়স : 43 লিঙ্গ : পুরুষ	ফটো উপলব্ধ	#	510	WSU1424274	নাম : দুখি বেগম স্বামীর নাম: মীর লালবাবু বাড়ির নং : n0158 বয়স : 35 লিঙ্গ : মহিলা	ফটো উপলব্ধ

511	WB/36/255/369161	ফটো উপলব্ধ	512	WSU2075737	ফটো উপলব্ধ	513	WSU2144566	ফটো উপলব্ধ
নাম : বেগম সালেহা মীর স্বামীর নাম: সামসুজ্জোহা মীর বাড়ির নং : n0020 বয়স : 51 লিঙ্গ : মহিলা			নাম : সেখ মতিয়ার রহমান পিতার নাম: সেখ আবদুল সুকুর সেখ বাড়ির নং : n0053 বয়স : 53 লিঙ্গ : পুরুষ			নাম : সেখ আশরাফুল রহমান পিতার নাম: সেখ মতিয়ার রহমান বাড়ির নং : N0053 বয়স : 24 লিঙ্গ : পুরুষ		
514	WB/36/255/369190	ফটো উপলব্ধ	515	WSU1510643	ফটো উপলব্ধ	516	WSU2388627	ফটো উপলব্ধ
নাম : সোনালী বেগম সেখ স্বামীর নাম: সেখ মতিয়ার রহমান বাড়ির নং : n0053 বয়স : 51 লিঙ্গ : মহিলা			নাম : সেখ সাইফুল রহমান পিতার নাম: সেখ মতিয়ার রহমান বাড়ির নং : n0053 বয়স : 32 লিঙ্গ : পুরুষ			নাম : মমতারা রানী নন্দী স্বামীর নাম: সুন্দরানন্দ নন্দী বাড়ির নং : n0101 বয়স : 71 লিঙ্গ : মহিলা		
517	WSU1510510	ফটো উপলব্ধ	518	WSU2144558	ফটো উপলব্ধ	519	WSU2075711	ফটো উপলব্ধ
নাম : জাকির হোসেন সেখ পিতার নাম: শাহজাহান সেখ বাড়ির নং : n0116 বয়স : 33 লিঙ্গ : পুরুষ			নাম : সেখ আমির হোসেন পিতার নাম: সেখ শাহজাহান বাড়ির নং : N0116 বয়স : 27 লিঙ্গ : পুরুষ			নাম : শেখ শাহজাহান পিতার নাম: শেখ ওহিদ বাড়ির নং : n0116 বয়স : 65 লিঙ্গ : পুরুষ		
520	WSU2075729	ফটো উপলব্ধ	521	WSU1337682	ফটো উপলব্ধ	522	WB/36/255/369106	ফটো উপলব্ধ
নাম : সফিয়া বিবি সেখ স্বামীর নাম: শেখ শাহজাহান বাড়ির নং : n0116 বয়স : 58 লিঙ্গ : মহিলা			নাম : খুররানী বেগম স্বামীর নাম: মীরা আমিন বাড়ির নং : n0051 বয়স : 41 লিঙ্গ : মহিলা			নাম : পিরু মীর পিতার নাম: মহসীন মীর বাড়ির নং : n0051 বয়স : 49 লিঙ্গ : পুরুষ		
523	FWC1977909	ফটো উপলব্ধ	524	WSU2144434	ফটো উপলব্ধ	525	WSU2075240	ফটো উপলব্ধ
নাম : আমিন মীর পিতার নাম: মহসীন মীর বাড়ির নং : n0051 বয়স : 45 লিঙ্গ : পুরুষ			নাম : মীর মোমিন পিতার নাম: মীর আমিন বাড়ির নং : N0051 বয়স : 24 লিঙ্গ : পুরুষ			নাম : বেগম সুজান স্বামীর নাম: মহসীন সুজান বাড়ির নং : n0051 বয়স : 72 লিঙ্গ : মহিলা		
526	WSU1368802	ফটো উপলব্ধ	527	WSU1337583	ফটো উপলব্ধ	528	WSU1510684	ফটো উপলব্ধ
নাম : মীর মন্টু পিতার নাম: মীর মহসীন বাড়ির নং : n0051 বয়স : 38 লিঙ্গ : পুরুষ			নাম : রোজিনা বেগম স্বামীর নাম: মন্টু মীর বাড়ির নং : n0051 বয়স : 34 লিঙ্গ : মহিলা			নাম : নাসরিন সুলতানা স্বামীর নাম: নাসিরুদ্দিন সেখ বাড়ির নং : n0178 বয়স : 34 লিঙ্গ : মহিলা		
529	FWC1462324	ফটো উপলব্ধ	530	WSU1703982	ফটো উপলব্ধ	531	FWC1978105	ফটো উপলব্ধ
নাম : হাসিনা বেগম সেখ স্বামীর নাম: ফজলে আলম সেখ বাড়ির নং : n0007 বয়স : 46 লিঙ্গ : মহিলা			নাম : মারুফা বেগম স্বামীর নাম: সেখ রেজাউল হোসেন বাড়ির নং : n0015 বয়স : 38 লিঙ্গ : মহিলা			নাম : আজিজুল হোসেন সেখ পিতার নাম: রবিউল হোসেন সেখ বাড়ির নং : n0015 বয়স : 44 লিঙ্গ : পুরুষ		
532	WB/36/255/369236	ফটো উপলব্ধ	533	WB/36/255/369253	ফটো উপলব্ধ	534	WSU1611706	ফটো উপলব্ধ
নাম : রেজাউলহোসেন সেখ পিতার নাম: রবিউলহোসেন সেখ বাড়ির নং : n0015 বয়স : 49 লিঙ্গ : পুরুষ			নাম : মমতাজ বেগম সেখ স্বামীর নাম: মহম্মদএহসান সেখ বাড়ির নং : n0017 বয়স : 61 লিঙ্গ : মহিলা			নাম : খয়রুল্লাহা খাতুন স্বামীর নাম: সেখ ইনসান আলি বাড়ির নং : n0017 বয়স : 33 লিঙ্গ : মহিলা		
535	WB/36/255/369273	ফটো উপলব্ধ	# 536	WSU1611581	ফটো উপলব্ধ	537	WB/36/255/369275	ফটো উপলব্ধ
নাম : মনসুরআলি সেখ পিতার নাম: মুশাহক সেখ বাড়ির নং : n0144 বয়স : 52 লিঙ্গ : পুরুষ			নাম : সেখ সবর আলি পিতার নাম: সেখ মোরসেদ আলি বাড়ির নং : n0143 বয়স : 30 লিঙ্গ : পুরুষ			নাম : আরজিনা বিবি সেখ স্বামীর নাম: মোরসেদআলি সেখ বাড়ির নং : n0143 বয়স : 55 লিঙ্গ : মহিলা		
538	WB/36/255/369271	ফটো উপলব্ধ	539	WSU1704089	ফটো উপলব্ধ	540	WSU1337856	ফটো উপলব্ধ
নাম : মোরসেদআলি সেখ পিতার নাম: রওসান সেখ বাড়ির নং : n0143 বয়স : 61 লিঙ্গ : পুরুষ			নাম : সেরিনা বেগম স্বামীর নাম: সেখ রিফ্ট আলি বাড়ির নং : n0142 বয়স : 33 লিঙ্গ : মহিলা			নাম : রিফ্ট আলি সেখ পিতার নাম: নাসের আলি সেখ বাড়ির নং : n0142 বয়স : 34 লিঙ্গ : পুরুষ		

541 নাম : মোরসেদ সেখ পিতার নাম: সইদ সেখ বাড়ির নং : n0107 বয়স : 46 লিঙ্গ : পুরুষ	FWC1503119 ফটো উপলব্ধ	542 নাম : সাইফুলউদ্দিন সেখ পিতার নাম: কাসেম সেখ বাড়ির নং : n0048 বয়স : 41 লিঙ্গ : পুরুষ	FWC2197580 ফটো উপলব্ধ	543 নাম : আসমা বেগম স্বামীর নাম: আব্বাসউদ্দিন সেখ বাড়ির নং : n0048 বয়স : 46 লিঙ্গ : মহিলা	WSU1611698 ফটো উপলব্ধ
544 নাম : মনিরুল সেখ পিতার নাম: ডালিম সেখ বাড়ির নং : n0109 বয়স : 31 লিঙ্গ : পুরুষ	WSU1510551 ফটো উপলব্ধ	545 নাম : সেখ ইনামুল পিতার নাম: সেখ ডালিম বাড়ির নং : n0109 বয়স : 30 লিঙ্গ : পুরুষ	WSU1611508 ফটো উপলব্ধ	546 নাম : সায়েরা বিবি সেখ স্বামীর নাম: সোরমান সেখ বাড়ির নং : n0112 বয়স : 67 লিঙ্গ : মহিলা	WB/36/255/369349 ফটো উপলব্ধ
547 নাম : রবিয়াল সেখ পিতার নাম: সোরমান সেখ বাড়ির নং : n0112 বয়স : 48 লিঙ্গ : পুরুষ	FWC0728949 ফটো উপলব্ধ	548 নাম : সালেহা বিবি সেখ স্বামীর নাম: রবিয়াল সেখ বাড়ির নং : n0112 বয়স : 42 লিঙ্গ : মহিলা	FWC1978220 ফটো উপলব্ধ	549 নাম : ডালিম সেখ পিতার নাম: দাউদ সেখ বাড়ির নং : n0109 বয়স : 58 লিঙ্গ : পুরুষ	WB/36/255/369175 ফটো উপলব্ধ
550 নাম : সেখ আলাউদ্দিন পিতার নাম: সেখ সওকত বাড়ির নং : n0057 বয়স : 36 লিঙ্গ : পুরুষ	WSU1703958 ফটো উপলব্ধ	551 নাম : সেখ মনোয়ারা বেগম স্বামীর নাম: সেখ আলমগীর বাড়ির নং : N0134 বয়স : 27 লিঙ্গ : মহিলা	WSU1933696 ফটো উপলব্ধ	552 নাম : রুপালী বেগম স্বামীর নাম: সেখ সওকত বাড়ির নং : n0124 বয়স : 48 লিঙ্গ : মহিলা	WB/36/255/369472 ফটো উপলব্ধ
553 নাম : সওকত আলি সেখ পিতার নাম: আব্বাসউদ্দিন সেখ বাড়ির নং : n0124 বয়স : 65 লিঙ্গ : পুরুষ	WSU2050102 ফটো উপলব্ধ	554 নাম : মফিজা বেগম স্বামীর নাম: আলাউদ্দিন সেখ বাড়ির নং : n0042 বয়স : 46 লিঙ্গ : মহিলা	FWC1462944 ফটো উপলব্ধ	555 নাম : সেখ নিজামউদ্দিন পিতার নাম: সেখ আব্দুল শুকুর বাড়ির নং : n0042 বয়স : 36 লিঙ্গ : পুরুষ	WSU1337716 ফটো উপলব্ধ
556 নাম : ইমামহোসেন সেখ পিতার নাম: সেখ গোলাম জিকরিয়া বাড়ির নং : n0010 বয়স : 60 লিঙ্গ : পুরুষ	WB/36/255/369246 ফটো উপলব্ধ	557 নাম : হাসনাহারা বেগম স্বামীর নাম: সেখ চাদ ইসলাম বাড়ির নং : এন0119 বয়স : 26 লিঙ্গ : মহিলা	WSU1982081 ফটো উপলব্ধ	558 নাম : আয়েশা বেগম স্বামীর নাম: সেখ সফিকুল আলম বাড়ির নং : এন0044 বয়স : 28 লিঙ্গ : মহিলা	WSU1982248 ফটো উপলব্ধ
559 নাম : আশা বেগম স্বামীর নাম: সেখ সবর আলি বাড়ির নং : এন0142 বয়স : 27 লিঙ্গ : মহিলা	WSU1982115 ফটো উপলব্ধ	560 নাম : সেখ সফিকুল আলম পিতার নাম: সেখ জালালউদ্দিন বাড়ির নং : n0044 বয়স : 28 লিঙ্গ : পুরুষ	WSU1784438 ফটো উপলব্ধ	561 নাম : সেখ জহরলাল পিতার নাম: সেখ বোরজাহান বাড়ির নং : n0115 বয়স : 45 লিঙ্গ : পুরুষ	FWC1978113 ফটো উপলব্ধ
562 নাম : আব্দুলসুকুর সেখ পিতার নাম: নুরচাঁদ সেখ বাড়ির নং : n0042 বয়স : 78 লিঙ্গ : পুরুষ	WB/36/255/369215 ফটো উপলব্ধ	563 নাম : জরিলা বেগম স্বামীর নাম: সেখ সোমেদ আলি বাড়ির নং : n0115 বয়স : 29 লিঙ্গ : মহিলা	WSU1784297 ফটো উপলব্ধ	564 নাম : ফজিলা বেগম স্বামীর নাম: সেখ আলাউদ্দিন বাড়ির নং : n0057 বয়স : 34 লিঙ্গ : মহিলা	WSU1784305 ফটো উপলব্ধ
565 নাম : আয়েত আলি সেখ পিতার নাম: সঈদ সেখ বাড়ির নং : n0107 বয়স : 40 লিঙ্গ : পুরুষ	FWC2413813 ফটো উপলব্ধ	566 নাম : রাসেদ সেখ পিতার নাম: সঈদ সেখ বাড়ির নং : n0107 বয়স : 50 লিঙ্গ : পুরুষ	WB/36/255/369183 ফটো উপলব্ধ	567 নাম : আঙ্গুরা বিবি সেখ স্বামীর নাম: সঈদ সেখ বাড়ির নং : n0107 বয়স : 73 লিঙ্গ : মহিলা	WB/36/255/369182 ফটো উপলব্ধ
568 নাম : বাসেদ সেখ পিতার নাম: রকিব সেখ বাড়ির নং : n0106 বয়স : 50 লিঙ্গ : পুরুষ	WB/36/255/369188 ফটো উপলব্ধ	569 নাম : আনোয়ারা বেগম সেখ স্বামীর নাম: দৌলতআলি সেখ বাড়ির নং : n0056 বয়স : 58 লিঙ্গ : মহিলা	WB/36/255/369196 ফটো উপলব্ধ	570 নাম : রাজিয়া বেগম সেখ স্বামীর নাম: গোলামমোস্তফা সেখ বাড়ির নং : n0055 বয়স : 57 লিঙ্গ : মহিলা	WB/36/255/369200 ফটো উপলব্ধ

571	WB/36/255/369199	নাম : গোলামমোস্তফা সেখ পিতার নাম: মুনশোভ সেখ বাড়ির নং : n0055 বয়স : 65 লিঙ্গ : পুরুষ	ফটো উপলব্ধ	572	FWC1462746	নাম : তানজুরা বেগম সেখ স্বামীর নাম: গোলাম তহর সেখ বাড়ির নং : n0054 বয়স : 46 লিঙ্গ : মহিলা	ফটো উপলব্ধ	573	WB/36/255/369198	নাম : গোলামতহর সেখ পিতার নাম: মনসব সেখ বাড়ির নং : n0054 বয়স : 49 লিঙ্গ : পুরুষ	ফটো উপলব্ধ
574	WB/36/255/369207	নাম : মমতাজ বেগম সেখ স্বামীর নাম: সফিমিঞা সেখ বাড়ির নং : n0046 বয়স : 63 লিঙ্গ : মহিলা	ফটো উপলব্ধ	575	WSU1663087	নাম : হামিদা বেগম স্বামীর নাম: সেখ খয়েরুল ইসলাম বাড়ির নং : n0044 বয়স : 35 লিঙ্গ : মহিলা	ফটো উপলব্ধ	576	WB/36/255/369212	নাম : সফিয়া বেগম সেখ স্বামীর নাম: জালালআহমাদ সেখ বাড়ির নং : n0044 বয়স : 55 লিঙ্গ : মহিলা	ফটো উপলব্ধ
577	WSU1187632	নাম : মহম্মদ রফিকুল ইসলাম সেখ পিতার নাম: মহঃ এরতেজা বাড়ির নং : n0006 বয়স : 36 লিঙ্গ : পুরুষ	ফটো উপলব্ধ	578	WSU1611524	নাম : সেখ জামাল হোসেন পিতার নাম: সেখ গোলাম হোসেন বাড়ির নং : n0012 বয়স : 38 লিঙ্গ : পুরুষ	ফটো উপলব্ধ	579	WB/36/255/369232	নাম : মনিরুলহোসেন সেখ পিতার নাম: রবিউলহোসেন সেখ বাড়ির নং : n0015 বয়স : 58 লিঙ্গ : পুরুষ	ফটো উপলব্ধ
580	FWC2413870	নাম : রিয়াজুল হোসেন সেখ পিতার নাম: রবিউল হোসেন সেখ বাড়ির নং : n0015 বয়স : 40 লিঙ্গ : পুরুষ	ফটো উপলব্ধ	581	FWC2303204	নাম : সেখ ইনসান আলি পিতার নাম: মহম্মদ এহসান সেখ বাড়ির নং : n0017 বয়স : 41 লিঙ্গ : পুরুষ	ফটো উপলব্ধ	582	FWC2303154	নাম : লুৎফুলশা বেগম স্বামীর নাম: সেখ জহরলাল বাড়ির নং : n0115 বয়স : 44 লিঙ্গ : মহিলা	ফটো উপলব্ধ
583	FWC2303147	নাম : আদুরী বেগম স্বামীর নাম: সেখ হাসান বাড়ির নং : n0113 বয়স : 39 লিঙ্গ : মহিলা	ফটো উপলব্ধ	584	WSU1703891	নাম : সাবিনা ইয়াসমিন পিতার নাম: সেখ ইলিয়াস বাড়ির নং : n0045 বয়স : 29 লিঙ্গ : মহিলা	ফটো উপলব্ধ	585	WB/36/255/369318	নাম : জাহানারা বিবি সেখ স্বামীর নাম: সাবেদআলি সেখ বাড়ির নং : n0126 বয়স : 70 লিঙ্গ : মহিলা	ফটো উপলব্ধ
586	WSU1510411	নাম : আলমগীর সেখ পিতার নাম: সমসের সেখ বাড়ির নং : n0134 বয়স : 38 লিঙ্গ : পুরুষ	ফটো উপলব্ধ	587	WB/36/255/369307	নাম : নফেলআলি সেখ পিতার নাম: হাতেম সেখ বাড়ির নং : n0135 বয়স : 61 লিঙ্গ : পুরুষ	ফটো উপলব্ধ	588	WB/36/255/369306	নাম : পারসিলা বিবি সেখ স্বামীর নাম: নফেলআলি সেখ বাড়ির নং : n0135 বয়স : 58 লিঙ্গ : মহিলা	ফটো উপলব্ধ
589	WSU1510650	নাম : জাহাঙ্গীর আলি সেখ পিতার নাম: নফেল সেখ বাড়ির নং : n0135 বয়স : 31 লিঙ্গ : পুরুষ	ফটো উপলব্ধ	590	WB/36/255/369303	নাম : সফিয়ররহমান সেখ পিতার নাম: হাতেম সেখ বাড়ির নং : n0136 বয়স : 51 লিঙ্গ : পুরুষ	ফটো উপলব্ধ	591	FWC1978238	নাম : আজমিনা বিবি সেখ স্বামীর নাম: সপিয়র রহমান সেখ বাড়ির নং : n0136 বয়স : 42 লিঙ্গ : মহিলা	ফটো উপলব্ধ
592	WSU1337955	নাম : ফতেমা বেগম স্বামীর নাম: সবুর আলি সেখ বাড়ির নং : n0128 বয়স : 35 লিঙ্গ : মহিলা	ফটো উপলব্ধ	593	FWC1978089	নাম : সবরাতন বিবি সেখ স্বামীর নাম: ওমর আলি সেখ বাড়ির নং : n0128 বয়স : 45 লিঙ্গ : মহিলা	ফটো উপলব্ধ	594	WB/36/255/369300	নাম : নবুরা বিবি সেখ স্বামীর নাম: সমসেরআলি সেখ বাড়ির নং : n0134 বয়স : 54 লিঙ্গ : মহিলা	ফটো উপলব্ধ
595	WB/36/255/369341	নাম : আর্জিয়া বিবি সেখ স্বামীর নাম: লোকমান সেখ বাড়ির নং : n0111 বয়স : 73 লিঙ্গ : মহিলা	ফটো উপলব্ধ	596	WSU2396257	নাম : সেখ নাসের আলি পিতার নাম: সেখ নবু বাড়ির নং : n0142 বয়স : 57 লিঙ্গ : পুরুষ	ফটো উপলব্ধ	597	WB/36/255/369296	নাম : রওসানারা বিবি সেখ স্বামীর নাম: নাসেরআলি সেখ বাড়ির নং : n0142 বয়স : 51 লিঙ্গ : মহিলা	ফটো উপলব্ধ
598	FWC2302933	নাম : হামিদা বেগম স্বামীর নাম: সইফুলউদ্দিন সেখ বাড়ির নং : n0048 বয়স : 41 লিঙ্গ : মহিলা	ফটো উপলব্ধ	599	FWC1978121	নাম : হাসেম আলী সেখ পিতার নাম: কাশেম সেখ বাড়ির নং : n0041 বয়স : 48 লিঙ্গ : পুরুষ	ফটো উপলব্ধ	600	FWC1462936	নাম : আলাউদ্দিন সেখ পিতার নাম: আব্দুলসুকুর সেখ বাড়ির নং : n0042 বয়স : 51 লিঙ্গ : পুরুষ	ফটো উপলব্ধ

601 নাম : সাহানারা বেগম স্বামীর নাম: সামসুদ্দিন সেখ বাড়ির নং : n0042 বয়স : 36 লিঙ্গ : মহিলা	WSU1337831 ফটো উপলব্ধ	602 নাম : সামসুদ্দিন বেগম সেখ স্বামীর নাম: সেখ আবদুল সুকুর বাড়ির নং : n0042 বয়স : 68 লিঙ্গ : মহিলা	WB/36/255/369216 ফটো উপলব্ধ	603 নাম : জালালআহমদ সেখ পিতার নাম: বদরেআলম সেখ বাড়ির নং : n0044 বয়স : 61 লিঙ্গ : পুরুষ	WB/36/255/369208 ফটো উপলব্ধ
604 নাম : সেখ খয়েরুল ইসলাম পিতার নাম: সেখ জালাল আহমাদ বাড়ির নং : n0044 বয়স : 35 লিঙ্গ : পুরুষ	WSU1424456 ফটো উপলব্ধ	605 নাম : আমিনা বেগম সেখ স্বামীর নাম: রাসেদ সেখ বাড়ির নং : n0107 বয়স : 45 লিঙ্গ : মহিলা	WB/36/255/369313 ফটো উপলব্ধ	606 নাম : রীনা বেগম স্বামীর নাম: সেখ আয়েত আলী বাড়ির নং : n0107 বয়স : 34 লিঙ্গ : মহিলা	WSU1368877 ফটো উপলব্ধ
607 নাম : রেহিমা খাতুন বেগম স্বামীর নাম: সেখ মনসুর বাড়ির নং : n0144 বয়স : 38 লিঙ্গ : মহিলা	FWC2303162 ফটো উপলব্ধ	608 নাম : জ্যোতসমিনতারা বেগম সেখ স্বামীর নাম: আসরফআলি সেখ বাড়ির নং : n0003 বয়স : 49 লিঙ্গ : মহিলা	WB/36/255/369258 ফটো উপলব্ধ	609 নাম : ফজলেআলম সেখ পিতার নাম: আহাদ সেখ বাড়ির নং : n0007 বয়স : 55 লিঙ্গ : পুরুষ	WB/36/255/369267 ফটো উপলব্ধ
610 নাম : ইয়াসিন সেখ পিতার নাম: শেখ সাবেদ আলি বাড়ির নং : n0126 বয়স : 51 লিঙ্গ : পুরুষ	WSU2075794 ফটো উপলব্ধ	611 নাম : সেখ সামসুদ্দিন পিতার নাম: আব্দুলসুকুর সেখ বাড়ির নং : n0042 বয়স : 48 লিঙ্গ : পুরুষ	WSU2075190 ফটো উপলব্ধ	612 নাম : মহঃএরতেজা সেখ পিতার নাম: সুলতান সেখ বাড়ির নং : n0006 বয়স : 69 লিঙ্গ : পুরুষ	WSU2075158 ফটো উপলব্ধ
613 নাম : গিয়াসউদ্দিন সেখ পিতার নাম: আলাউদ্দিন সেখ বাড়ির নং : N0042 বয়স : 24 লিঙ্গ : পুরুষ	WSU2144228 ফটো উপলব্ধ	614 নাম : নসিরউদ্দিন সেখ পিতার নাম: আব্দুল সুকুর সেখ বাড়ির নং : n0042 বয়স : 41 লিঙ্গ : পুরুষ	FWC2303113 ফটো উপলব্ধ	615 নাম : সেখ হাসিবুল পিতার নাম: সেখ ফজলে আলম বাড়ির নং : N007 বয়স : 24 লিঙ্গ : পুরুষ	WSU2144582 ফটো উপলব্ধ
616 নাম : সেখ সমেদ আলি পিতার নাম: সেখ বাসেদ আলি বাড়ির নং : N0106 বয়স : 25 লিঙ্গ : পুরুষ	WSU2144517 ফটো উপলব্ধ	617 নাম : সুরিয়া বেগম সেখ স্বামীর নাম: সেখ বাসেদ বাড়ির নং : n0106 বয়স : 47 লিঙ্গ : মহিলা	FWC1461771 ফটো উপলব্ধ	618 নাম : হাসিনা খাতুন বেগম স্বামীর নাম: নুর হোসেন সেখ বাড়ির নং : n0139 বয়স : 30 লিঙ্গ : মহিলা	WSU1611748 ফটো উপলব্ধ
619 নাম : সরিনা বিবি স্বামীর নাম: ডালিম সেখ বাড়ির নং : n0109 বয়স : 53 লিঙ্গ : মহিলা	WSU2145951 ফটো উপলব্ধ	# 620 নাম : সেখ সাহেদা বিবি স্বামীর নাম: সেখ পীর মহম্মদ বাড়ির নং : n0139 বয়স : 50 লিঙ্গ : মহিলা	WSU2145324 ফটো উপলব্ধ	621 নাম : সেখ রোমজান পিতার নাম: সেখ পীর মহম্মদ বাড়ির নং : এস০০০২ বয়স : 25 লিঙ্গ : পুরুষ	WSU1982149 ফটো উপলব্ধ
622 নাম : সুরিয়া বেগম সেখ স্বামীর নাম: গোলামহোসেন সেখ বাড়ির নং : n0012 বয়স : 62 লিঙ্গ : মহিলা	WSU2075349 ফটো উপলব্ধ	623 নাম : রফিকা বেগম সেখ স্বামীর নাম: মহঃএরতেজা সেখ বাড়ির নং : n0006 বয়স : 59 লিঙ্গ : মহিলা	WSU2075216 ফটো উপলব্ধ	624 নাম : নাসবা বিবি সেখ স্বামীর নাম: বাসেদআলি সেখ বাড়ির নং : n0127 বয়স : 62 লিঙ্গ : মহিলা	WSU2075893 ফটো উপলব্ধ
625 নাম : সেখ আসুরা বেগম স্বামীর নাম: সেখ মজিবর রহমান বাড়ির নং : n0041 বয়স : 45 লিঙ্গ : মহিলা	FWC1461912 ফটো উপলব্ধ	626 নাম : রয়সোনা বেগম স্বামীর নাম: সেখ রবিয়াল বাড়ির নং : n0127 বয়স : 30 লিঙ্গ : মহিলা	WSU1704139 ফটো উপলব্ধ	# 627 নাম : রবিয়াল সেখ পিতার নাম: বাসেদ সেখ বাড়ির নং : n0127 বয়স : 45 লিঙ্গ : পুরুষ	FWC2197200 ফটো উপলব্ধ
628 নাম : সেখ আরমান পিতার নাম: ওমর আলি সেখ বাড়ির নং : এন0128 বয়স : 23 লিঙ্গ : পুরুষ	WSU2280840 ফটো উপলব্ধ	629 নাম : জাবেদা বিবি সেখ স্বামীর নাম: সেখ নুরমহম্মদ বাড়ির নং : n0140 বয়স : 54 লিঙ্গ : মহিলা	WSU2261402 ফটো উপলব্ধ	630 নাম : সাহানা খাতুন পিতার নাম: সেখ নুর মহম্মদ বাড়ির নং : এন0140 বয়স : 25 লিঙ্গ : মহিলা	WSU1982040 ফটো উপলব্ধ

631 নাম : জাহাঙ্গীর সেখ পিতার নাম: সাবেদ সেখ বাড়ির নং : n0126 বয়স : 36 লিঙ্গ : পুরুষ	FWC2197150 ফটো উপলব্ধ	632 নাম : কাকলি খাতুন স্বামীর নাম: সেখ সৈয়দুল ইসলাম বাড়ির নং : এন0109 বয়স : 26 লিঙ্গ : মহিলা	WSU2211845 ফটো উপলব্ধ	633 নাম : পানসুরা খাতুন স্বামীর নাম: মীর আজিজুল হোসেন বিবি বাড়ির নং : এন0121 বয়স : 29 লিঙ্গ : মহিলা	NRZ1893015 ফটো উপলব্ধ
634 নাম : আফরিন সুলতানা পিতার নাম: সেখ ইমাম হোসেন বাড়ির নং : এন0010 বয়স : 23 লিঙ্গ : মহিলা	WSU2211217 ফটো উপলব্ধ	635 নাম : রানু বিবি স্বামীর নাম: সেখ রিয়াজুল হোসেন বাড়ির নং : এন0015 বয়স : 32 লিঙ্গ : মহিলা	WSU2211761 ফটো উপলব্ধ	636 নাম : সোনালী খাতুন স্বামীর নাম: সেখ আসফারউদ্দিন বাড়ির নং : এন0041 বয়স : 24 লিঙ্গ : মহিলা	WSU2211514 ফটো উপলব্ধ
637 নাম : সাইদুল রহমান সেখ পিতার নাম: সেখ মজিবর রহমান বাড়ির নং : এন0121 বয়স : 23 লিঙ্গ : পুরুষ	WSU2211555 ফটো উপলব্ধ	638 নাম : সেখ সাবিনা বিবি স্বামীর নাম: সেখ নুরইসলাম বাড়ির নং : n0139 বয়স : 42 লিঙ্গ : মহিলা	FWC1978196 ফটো উপলব্ধ	639 নাম : সেখ জব্বার হোসেন পিতার নাম: সেখ নুরমহম্মদ বাড়ির নং : N0140 বয়স : 28 লিঙ্গ : পুরুষ	WSU1841295 ফটো উপলব্ধ
640 নাম : সেখ ডালিম পিতার নাম: সেখ মতিয়ার রহমান বাড়ির নং : n0120 বয়স : 48 লিঙ্গ : পুরুষ	FWC1977982 ফটো উপলব্ধ	641 নাম : নূর হোসেন সেখ পিতার নাম: সেখ সোভান বাড়ির নং : n0139 বয়স : 40 লিঙ্গ : পুরুষ	WSU1337864 ফটো উপলব্ধ	642 নাম : টিপুসুলতান সেখ পিতার নাম: নূর মহম্মদ সেখ বাড়ির নং : n0140 বয়স : 32 লিঙ্গ : পুরুষ	WSU1611672 ফটো উপলব্ধ
643 নাম : সেখ পীর মহম্মদ পিতার নাম: সেখ সোভান বাড়ির নং : n0139 বয়স : 53 লিঙ্গ : পুরুষ	WSU2145357 ফটো উপলব্ধ	644 নাম : নুরমহম্মদ সেখ পিতার নাম: সেখ সোভানা বাড়ির নং : n0140 বয়স : 59 লিঙ্গ : পুরুষ	WSU2145183 ফটো উপলব্ধ	645 নাম : সেখ মাহাদ আলি পিতার নাম: সেখ আবুতাহের বাড়ির নং : n0005 বয়স : 31 লিঙ্গ : পুরুষ	WSU1611722 ফটো উপলব্ধ
646 নাম : লাল বাবু সেখ পিতার নাম: আবুতাহের সেখ বাড়ির নং : n0005 বয়স : 42 লিঙ্গ : পুরুষ	FWC2197093 ফটো উপলব্ধ	647 নাম : জাহানারা বেগম সেখ স্বামীর নাম: আবুতাহের সেখ বাড়ির নং : n0005 বয়স : 58 লিঙ্গ : মহিলা	FWC2197085 ফটো উপলব্ধ	648 নাম : শেখ মেহেরুল্লাহ বেগম স্বামীর নাম: মোরসেদ আলি সেখ বাড়ির নং : n0107 বয়স : 39 লিঙ্গ : মহিলা	FWC2413821 ফটো উপলব্ধ
649 নাম : আনজুম খাতুন পিতার নাম: সেখ আজনবি বাড়ির নং : এন0128 বয়স : 24 লিঙ্গ : মহিলা	WSU2360568 ফটো উপলব্ধ	650 নাম : জিন্নাতুননেসা খাতুন পিতার নাম: সেখ আমির হোসেন বাড়ির নং : এন0112 বয়স : 25 লিঙ্গ : মহিলা	WSU2153732 ফটো উপলব্ধ	651 নাম : রবিনা খাতুন পিতার নাম: রহমত তরফদার বাড়ির নং : এন0128 বয়স : 28 লিঙ্গ : মহিলা	WSU1886183 ফটো উপলব্ধ
652 নাম : আফরোজা খাতুন স্বামীর নাম: মনিরুল সেখ বাড়ির নং : এন0109 বয়স : 26 লিঙ্গ : মহিলা	YAJ2099471 ফটো উপলব্ধ	# 653 নাম : সেখ সজব আলি পিতার নাম: সেখ নুরইসলাম বাড়ির নং : এন0139 বয়স : 21 লিঙ্গ : পুরুষ	WSU2360386 ফটো উপলব্ধ	654 নাম : সেখ রজব আলি পিতার নাম: সেখ নূর ইসলাম বাড়ির নং : এন0139 বয়স : 23 লিঙ্গ : মহিলা	WSU2360436 ফটো উপলব্ধ
655 নাম : সেখ আসলাম আলম পিতার নাম: সেখ সফিয়ার রহমান বাড়ির নং : এন0136 বয়স : 21 লিঙ্গ : পুরুষ	WSU2360451 ফটো উপলব্ধ	656 নাম : সাবিনা ইয়াসমিন স্বামীর নাম: সেখ সমেদ আলি বাড়ির নং : এন0106 বয়স : 21 লিঙ্গ : মহিলা	WSU2360592 ফটো উপলব্ধ	657 নাম : সেখ তানবীর আহমেদ পিতার নাম: সেখ ইমাম হোসেন বাড়ির নং : এন0010 বয়স : 21 লিঙ্গ : পুরুষ	WSU2360642 ফটো উপলব্ধ
658 নাম : মজিদন বিবি সেখ স্বামীর নাম: সোভান সেখ বাড়ির নং : n0139 বয়স : 75 লিঙ্গ : মহিলা	WB/36/255/369288 ফটো উপলব্ধ	659 নাম : নুরইসলাম সেখ পিতার নাম: সোভান সেখ বাড়ির নং : n0139 বয়স : 46 লিঙ্গ : পুরুষ	FWC1462274 ফটো উপলব্ধ	660 নাম : হাফিজুল ইসলাম সেখ পিতার নাম: নূর মহম্মদ সেখ বাড়ির নং : n0140 বয়স : 35 লিঙ্গ : পুরুষ	WSU1368778 ফটো উপলব্ধ

661	WSU1368760	নাম : আফরোজা বেগম স্বামীর নাম: মোহর আলি সেখ বাড়ির নং : n0118 বয়স : 35 লিঙ্গ : মহিলা	ফটো উপলব্ধ	662	WB/36/255/369332	নাম : নাসেরআলি সেখ পিতার নাম: আবুবক্কর সেখ বাড়ির নং : n0119 বয়স : 58 লিঙ্গ : পুরুষ	ফটো উপলব্ধ	663	WB/36/255/369462	নাম : মোরজিনাবেগম সেখ স্বামীর নাম: নাসেরআলি সেখ বাড়ির নং : n0119 বয়স : 48 লিঙ্গ : মহিলা	ফটো উপলব্ধ
664	WB/36/255/369336	নাম : কওসরআলি সেখ পিতার নাম: আবুবক্কর সেখ বাড়ির নং : n0119 বয়স : 53 লিঙ্গ : পুরুষ	ফটো উপলব্ধ	665	WB/36/255/369463	নাম : আজফার আলি সেখ পিতার নাম: আবু বক্কর সেখ বাড়ির নং : n0119 বয়স : 49 লিঙ্গ : পুরুষ	ফটো উপলব্ধ	666	WSU1337633	নাম : সেখ মানিক বাবু পিতার নাম: সেখআবু বক্কর বাড়ির নং : n0119 বয়স : 35 লিঙ্গ : পুরুষ	ফটো উপলব্ধ
667	FWC2197044	নাম : মজফর সেখ পিতার নাম: আবুবক্কর সেখ বাড়ির নং : n0119 বয়স : 47 লিঙ্গ : পুরুষ	ফটো উপলব্ধ	668	FWC1978014	নাম : সেখ সজফর আলি পিতার নাম: আবুবক্কর বাড়ির নং : n0119 বয়স : 46 লিঙ্গ : পুরুষ	ফটো উপলব্ধ	669	FWC1462365	নাম : আজমিরা বেগম স্বামীর নাম: কওসের আলি সেখ বাড়ির নং : n0119 বয়স : 42 লিঙ্গ : মহিলা	ফটো উপলব্ধ
670	WSU1337492	নাম : সেখ খোকন আলি পিতার নাম: সেখ নাসের আলি বাড়ির নং : n0119 বয়স : 38 লিঙ্গ : পুরুষ	ফটো উপলব্ধ	671	WSU1704071	নাম : টুম্পা বেগম স্বামীর নাম: সেখ খোকন আলি বাড়ির নং : n0119 বয়স : 34 লিঙ্গ : মহিলা	ফটো উপলব্ধ	672	WSU1424357	নাম : সেখ রঞ্জিলা খাতুন (বেগম) স্বামীর নাম: সেখ আজফর আলি বাড়ির নং : n0119 বয়স : 37 লিঙ্গ : মহিলা	ফটো উপলব্ধ
673	WSU1704048	নাম : সাবিনা বেগম স্বামীর নাম: সেখ মজফর আলি বাড়ির নং : n0119 বয়স : 30 লিঙ্গ : মহিলা	ফটো উপলব্ধ	674	WSU1611573	নাম : চাঁদ ইসলাম সেখ পিতার নাম: আবুবক্কর সেখ বাড়ির নং : n0119 বয়স : 30 লিঙ্গ : পুরুষ	ফটো উপলব্ধ	675	WB/36/255/369328	নাম : মতিয়ার রহমান সেখ পিতার নাম: আবুতাহের সেখ বাড়ির নং : n0120 বয়স : 65 লিঙ্গ : পুরুষ	ফটো উপলব্ধ
676	WSU1337971	নাম : জাকির হোসেন সেখ পিতার নাম: মতিয়ার রহমান সেখ বাড়ির নং : n0120 বয়স : 34 লিঙ্গ : পুরুষ	ফটো উপলব্ধ	677	WB/36/255/369329	নাম : নুরজাহান বেগম সেখ স্বামীর নাম: মতিয়াররহমান সেখ বাড়ির নং : n0120 বয়স : 63 লিঙ্গ : মহিলা	ফটো উপলব্ধ	678	WSU1202456	নাম : রহিমা বেগম স্বামীর নাম: ডালিম বাড়ির নং : n0120 বয়স : 39 লিঙ্গ : মহিলা	ফটো উপলব্ধ
679	WSU1704006	নাম : রেজিনা বেগম স্বামীর নাম: সেখ জাকির হোসেন বাড়ির নং : n0120 বয়স : 32 লিঙ্গ : মহিলা	ফটো উপলব্ধ	680	WB/36/255/369326	নাম : মজিবররহমান সেখ পিতার নাম: আবুতাহের সেখ বাড়ির নং : n0121 বয়স : 59 লিঙ্গ : পুরুষ	ফটো উপলব্ধ	681	WB/36/255/369330	নাম : ময়না বেগম সেখ পিতার নাম: মজিবররহমান সেখ বাড়ির নং : n0121 বয়স : 49 লিঙ্গ : মহিলা	ফটো উপলব্ধ
682	WB/36/255/369438	নাম : আতিয়াররহমান সেখ পিতার নাম: আবুতাহের সেখ বাড়ির নং : n0121 বয়স : 52 লিঙ্গ : পুরুষ	ফটো উপলব্ধ	683	FWC0727768	নাম : রিনাবেগম সেখ স্বামীর নাম: আতিয়াররহমান সেখ বাড়ির নং : n0121 বয়স : 48 লিঙ্গ : মহিলা	ফটো উপলব্ধ	684	WB/36/255/369257	নাম : আসরফআলি সেখ পিতার নাম: ইদরিশ সেখ বাড়ির নং : n0003 বয়স : 57 লিঙ্গ : পুরুষ	ফটো উপলব্ধ
685	FWC1978329	নাম : নাসের আলি সেখ পিতার নাম: সমসের আলি সেখ বাড়ির নং : n0134 বয়স : 43 লিঙ্গ : পুরুষ	ফটো উপলব্ধ	686	WSU2445872	নাম : শেখ ইয়াসিন পিতার নাম: শেখ নাসের আলি বাড়ির নং : এন0134 বয়স : 20 লিঙ্গ : পুরুষ	ফটো উপলব্ধ	687	FWC2364990	নাম : আসমিনা বেগম স্বামীর নাম: সেখ ইয়াসিন বাড়ির নং : n0126 বয়স : 35 লিঙ্গ : মহিলা	ফটো উপলব্ধ
688	WSU2438174	নাম : সেখ সাবির আলি পিতার নাম: সেখ ইয়াসিন বাড়ির নং : এন0126 বয়স : 20 লিঙ্গ : পুরুষ	ফটো উপলব্ধ	689	FWC2197192	নাম : সেখ সামেদ আলি পিতার নাম: সেখ বাসেদ আলি বাড়ির নং : n0127 বয়স : 40 লিঙ্গ : পুরুষ	ফটো উপলব্ধ	690	WB/36/255/369279	নাম : সামসুরা বিবি সেখ স্বামীর নাম: সঈদ সেখ বাড়ির নং : n0128 বয়স : 75 লিঙ্গ : মহিলা	ফটো উপলব্ধ



691	FWC1978063	ফটো উপলব্ধ	692	WB/36/255/369206	ফটো উপলব্ধ	693	WSU2044683	ফটো উপলব্ধ
নাম : সবুর আলি সেখ পিতার নাম: সফদ সেখ বাড়ির নং : n0128 বয়স : 42 লিঙ্গ : পুরুষ			নাম : আজিজা বেগম স্বামীর নাম: সেখ ইলিয়াস বাড়ির নং : n0045 বয়স : 46 লিঙ্গ : মহিলা			নাম : ইলিয়াস সেখ পিতার নাম: রবিয়াল সেখ বাড়ির নং : n0045 বয়স : 55 লিঙ্গ : পুরুষ		
694	WSU1841337	ফটো উপলব্ধ	695	WSU1841345	ফটো উপলব্ধ	696	WSU1933746	ফটো উপলব্ধ
নাম : সেখ আজিজুল রহমান পিতার নাম: সেখ মজিবর রহমান বাড়ির নং : N0121 বয়স : 27 লিঙ্গ : পুরুষ			নাম : নূরজাহান বেগম স্বামীর নাম: সেখ মানিকবাবু বাড়ির নং : N0119 বয়স : 27 লিঙ্গ : মহিলা			নাম : সুলতানা খাতুন স্বামীর নাম: টিপু সুলতান বাড়ির নং : N0140 বয়স : 27 লিঙ্গ : মহিলা		
697	WSU1933753	ফটো উপলব্ধ	698	WSU1933761	ফটো উপলব্ধ	699	WSU1933720	ফটো উপলব্ধ
নাম : শবনম বেগম স্বামীর নাম: হাফিজুল ইসলাম সেখ বাড়ির নং : N0140 বয়স : 33 লিঙ্গ : মহিলা			নাম : টগরী বেগম স্বামীর নাম: সেখ সজফর আলি বাড়ির নং : N0119 বয়স : 34 লিঙ্গ : মহিলা			নাম : সেখ আজিজুল পিতার নাম: সেখ গোলাম তহর বাড়ির নং : N0054 বয়স : 26 লিঙ্গ : পুরুষ		
700	WSU1841360	ফটো উপলব্ধ	701	WSU2437960	ফটো উপলব্ধ	702	WSU1841378	ফটো উপলব্ধ
নাম : সেখ আলাউদ্দিন পিতার নাম: সেখ নাসের আলি বাড়ির নং : N0119 বয়স : 28 লিঙ্গ : পুরুষ			নাম : সেখ জামালুদ্দিন পিতার নাম: সেখ আজফার বাড়ির নং : এন0119 বয়স : 20 লিঙ্গ : পুরুষ			নাম : সেখ বাবর আলি পিতার নাম: সেখ মোরসেদ আলি বাড়ির নং : N0143 বয়স : 29 লিঙ্গ : পুরুষ		
703	WSU1841386	ফটো উপলব্ধ	704	WSU1841519	ফটো উপলব্ধ	705	WSU1841451	ফটো উপলব্ধ
নাম : সেখ আমির হোসেন পিতার নাম: সেখ মতিয়ার রহমান বাড়ির নং : N0120 বয়স : 29 লিঙ্গ : পুরুষ			নাম : জাহেদা বেগম স্বামীর নাম: সেখ সামেদ আলি বাড়ির নং : N0127 বয়স : 27 লিঙ্গ : মহিলা			নাম : সেখ আসফার উদ্দিন পিতার নাম: সেখ হোসেম আলি বাড়ির নং : N0041 বয়স : 27 লিঙ্গ : পুরুষ		
706	WSU1841469	ফটো উপলব্ধ	707	WSU1963131	ফটো উপলব্ধ	708	FWC2197390	ফটো উপলব্ধ
নাম : সুমনা বেগম স্বামীর নাম: সেখ নিজাম উদ্দিন বাড়ির নং : N0042 বয়স : 28 লিঙ্গ : মহিলা			নাম : মফিজুদ্দিন সেখ পিতার নাম: আলাউদ্দিন সেখ বাড়ির নং : N0042 বয়স : 26 লিঙ্গ : পুরুষ			নাম : রমিজা বেগম মন্ডল স্বামীর নাম: সানোয়ার মন্ডল বাড়ির নং : n0111 বয়স : 39 লিঙ্গ : মহিলা		
709	WSU1964352	ফটো উপলব্ধ	710	WSU1963602	ফটো উপলব্ধ	711	FWC2413854	ফটো উপলব্ধ
নাম : সালেহার খাতুন স্বামীর নাম: সেখ আজিজুল হোসেন বাড়ির নং : N0015 বয়স : 28 লিঙ্গ : মহিলা			নাম : ওয়াহিদা নাসরিন পিতার নাম: সেখ ইমাম হোসেন বাড়ির নং : N0010 বয়স : 26 লিঙ্গ : মহিলা			নাম : সৈয়েদুল ইসলাম সেখ পিতার নাম: ডালিম সেখ বাড়ির নং : n0109 বয়স : 37 লিঙ্গ : পুরুষ		
712	WSU1704014	ফটো উপলব্ধ	713	WSU2457588	ফটো উপলব্ধ	714	WB/36/255/369346	ফটো উপলব্ধ
নাম : সেখ রমজান আলি পিতার নাম: সেখ সোরমান বাড়ির নং : n0112 বয়স : 36 লিঙ্গ : পুরুষ			নাম : সাজেদা খাতুন পিতার নাম: সেখ বাড়ির নং : এন0112 বয়স : 22 লিঙ্গ : মহিলা			নাম : নূরআলম সেখ পিতার নাম: সেখ মাহিদ সেখ বাড়ির নং : n0113 বয়স : 67 লিঙ্গ : পুরুষ		
715	WB/36/255/369350	ফটো উপলব্ধ	716	WB/36/255/369491	ফটো উপলব্ধ	717	FWC1978170	ফটো উপলব্ধ
নাম : রিজিয়া বিবি সেখ স্বামীর নাম: নূরআলম সেখ বাড়ির নং : n0113 বয়স : 59 লিঙ্গ : মহিলা			নাম : হোসেন সেখ পিতার নাম: নূরআলম সেখ বাড়ির নং : n0113 বয়স : 48 লিঙ্গ : পুরুষ			নাম : সেরিনা বেগম সেখ স্বামীর নাম: হোসেন সেখ বাড়ির নং : n0113 বয়স : 42 লিঙ্গ : মহিলা		
718	FWC1978188	ফটো উপলব্ধ	719	WSU2443760	ফটো উপলব্ধ	720	WB/36/255/369337	ফটো উপলব্ধ
নাম : হাসান সেখ পিতার নাম: নূর আলম সেখ বাড়ির নং : n0113 বয়স : 42 লিঙ্গ : পুরুষ			নাম : সেখ তাজউদ্দিন পিতার নাম: সেখ হাসান বাড়ির নং : এন0113 বয়স : 20 লিঙ্গ : পুরুষ			নাম : বোরজাহান সেখ পিতার নাম: ওহিদ সেখ বাড়ির নং : n0115 বয়স : 69 লিঙ্গ : পুরুষ		

721	FWC1461680	নাম : সুরজা বিবি সেখ স্বামীর নাম: বোরজাহান সেখ বাড়ির নং : n0115 বয়স : 64 লিঙ্গ : মহিলা	ফটো উপলব্ধ	722	FWC2303105	নাম : সোমেদ আলি সেখ পিতার নাম: বোরজাহান সেখ বাড়ির নং : n0115 বয়স : 39 লিঙ্গ : পুরুষ	ফটো উপলব্ধ	723	FWC1978311	নাম : মহরম সেখ পিতার নাম: বোরজাহান সেখ বাড়ির নং : n0115 বয়স : 42 লিঙ্গ : পুরুষ	ফটো উপলব্ধ
724	WSU1611730	নাম : মর্জিনা বেগম স্বামীর নাম: সেখ মহরম বাড়ির নং : n0115 বয়স : 41 লিঙ্গ : মহিলা	ফটো উপলব্ধ	725	WB/36/255/369323	নাম : আকবরআলি সেখ পিতার নাম: আবুকাশেম সেখ বাড়ির নং : n0118 বয়স : 66 লিঙ্গ : পুরুষ	ফটো উপলব্ধ	726	WB/36/255/369325	নাম : হাসিনা বিবি সেখ স্বামীর নাম: আকবরআলি সেখ বাড়ির নং : n0118 বয়স : 61 লিঙ্গ : মহিলা	ফটো উপলব্ধ
727	WSU1187657	নাম : মোহর আলি সেখ পিতার নাম: আকবর আলি সেখ বাড়ির নং : n0118 বয়স : 35 লিঙ্গ : পুরুষ	ফটো উপলব্ধ	728	WSU2144608	নাম : ফজিলা বেগম স্বামীর নাম: জাহাঙ্গির আলি সেখ বাড়ির নং : N0135 বয়স : 24 লিঙ্গ : মহিলা	ফটো উপলব্ধ	729	FWC1461920	নাম : রেশমা বেগম শেখ স্বামীর নাম: হাসেম আলী সেখ বাড়ির নং : n0041 বয়স : 40 লিঙ্গ : মহিলা	ফটো উপলব্ধ
730	FWC1502350	নাম : সেখ আকাসউদ্দিন পিতার নাম: কাশেম আলী সেখ বাড়ির নং : n0048 বয়স : 46 লিঙ্গ : পুরুষ	ফটো উপলব্ধ	731	FWC1978154	নাম : সেখ সাজাহান পিতার নাম: সেখ গোলাম হোসেন বাড়ির নং : n0012 বয়স : 45 লিঙ্গ : পুরুষ	ফটো উপলব্ধ	732	WSU2075463	নাম : মনোয়ারাহোসেন মন্ডল পিতার নাম: জানমহম্মদ মন্ডল বাড়ির নং : n0111 বয়স : 69 লিঙ্গ : পুরুষ	ফটো উপলব্ধ
733	WSU2025591	নাম : সেখ আমিরুল হোসেন পিতার নাম: সেখ রবিউল হোসেন বাড়ির নং : এন0015 বয়স : 36 লিঙ্গ : পুরুষ	ফটো উপলব্ধ	734	WSU1841287	নাম : রেজোনা বেগম স্বামীর নাম: সেখ মাহাদ আলি বাড়ির নং : N0005 বয়স : 30 লিঙ্গ : মহিলা	ফটো উপলব্ধ	735	WSU1784321	নাম : সেখ আমজাদ আলি পিতার নাম: সেখ আসরফ আলি বাড়ির নং : n0003 বয়স : 29 লিঙ্গ : পুরুষ	ফটো উপলব্ধ
736	WSU1823954	নাম : সেখ আহম্মদ আলি পিতার নাম: সেখ সওকত বাড়ির নং : n0124 বয়স : 28 লিঙ্গ : পুরুষ	ফটো উপলব্ধ	737	WSU1823962	নাম : সেখ আজানবি পিতার নাম: সেখ ওমর আলি বাড়ির নং : n0128 বয়স : 29 লিঙ্গ : পুরুষ	ফটো উপলব্ধ	738	WB/36/255/369197	নাম : মনোয়ারা সেখ স্বামীর নাম: সেখ সওকত বাড়ির নং : n0057 বয়স : 59 লিঙ্গ : মহিলা	ফটো উপলব্ধ
739	WSU1611649	নাম : তাপসী দে (সেন) স্বামীর নাম: দীনেশ দে বাড়ির নং : n0110 বয়স : 43 লিঙ্গ : মহিলা	ফটো উপলব্ধ	740	WSU2280972	নাম : সায়ন দে পিতার নাম: দীনেশ দে বাড়ির নং : এন0110 বয়স : 22 লিঙ্গ : পুরুষ	ফটো উপলব্ধ	741	WSU2211423	নাম : জয়শ্রী সেন পিতার নাম: দিলীপ কুমার সেন বাড়ির নং : এন0103 বয়স : 23 লিঙ্গ : মহিলা	ফটো উপলব্ধ
742	WSU2212314	নাম : কল্যাণীরাণী সেন স্বামীর নাম: বাসুদেব সেন বাড়ির নং : n0110 বয়স : 61 লিঙ্গ : মহিলা	ফটো উপলব্ধ	743	WSU2212439	নাম : বাসুদেব সেন পিতার নাম: সুধীরচন্দ্র সেন বাড়ির নং : n0110 বয়স : 68 লিঙ্গ : পুরুষ	ফটো উপলব্ধ	744	WSU2107423	নাম : সন্দীপ সেন পিতার নাম: সন্তোষকুমার সেন বাড়ির নং : n0103 বয়স : 49 লিঙ্গ : পুরুষ	ফটো উপলব্ধ
745	JPW1337682	নাম : দীনেশ দে পিতার নাম: ধীরেন্দ্রনাথ দে বাড়ির নং : N0110 বয়স : 47 লিঙ্গ : পুরুষ	ফটো উপলব্ধ	746	WB/36/255/369353	নাম : তাপসকুমার সেন পিতার নাম: সন্তোষকুমার সেন বাড়ির নং : n0103 বয়স : 56 লিঙ্গ : পুরুষ	ফটো উপলব্ধ	747	WB/36/255/369354	নাম : দিলীপকুমার সেন পিতার নাম: সন্তোষকুমার সেন বাড়ির নং : n0103 বয়স : 54 লিঙ্গ : পুরুষ	ফটো উপলব্ধ
748	FWC1502681	নাম : বৃলা সেন স্বামীর নাম: তাপস কুমার সেন বাড়ির নং : n0103 বয়স : 44 লিঙ্গ : মহিলা	ফটো উপলব্ধ	749	FWC1502673	নাম : ঝর্ণা সেন স্বামীর নাম: দিলীপ কুমার সেন বাড়ির নং : n0103 বয়স : 44 লিঙ্গ : মহিলা	ফটো উপলব্ধ	750	WSU1337666	নাম : তাপসী সেন স্বামীর নাম: সন্দীপ সেন বাড়ির নং : n0103 বয়স : 37 লিঙ্গ : মহিলা	ফটো উপলব্ধ

বিধানসভা নির্বাচনকর্তার নং, নাম : 257-ইন্দাস
ভাগ নং, নাম : 1-পাহাড়পুর(আংশিক)

751	WB/36/255/369352	ফটো উপলব্ধ	752	WB/36/255/369348	ফটো উপলব্ধ	753	WSU1338086	ফটো উপলব্ধ
নাম : মায়ারানী সেন স্বামীর নাম : সন্তোষকুমার সেন বাড়ির নং : n0103 বয়স : 75 লিঙ্গ : মহিলা			নাম : সন্তোষকুমার সেন পিতার নাম : সুধীরচন্দ্র সেন বাড়ির নং : n0103 বয়স : 83 লিঙ্গ : পুরুষ			নাম : মীর আয়নুল হক পিতার নাম : মীর আমিন বাড়ির নং : n0165 বয়স : 37 লিঙ্গ : পুরুষ		
754	FWC2302909	ফটো উপলব্ধ	755	FWC1978279	ফটো উপলব্ধ	756	FWC2197218	ফটো উপলব্ধ
নাম : সুফিয়া বেগম সৈয়দ স্বামীর নাম : মতিয়ার রহমান সৈয়দ বাড়ির নং : n0165 বয়স : 39 লিঙ্গ : মহিলা			নাম : হবিবর রহমান সৈয়দ পিতার নাম : ফজলে রবিব সৈয়দ বাড়ির নং : n0165 বয়স : 48 লিঙ্গ : পুরুষ			নাম : আসুরা বিবি সৈয়দ স্বামীর নাম : ফজলে রবিব সৈয়দ বাড়ির নং : n0165 বয়স : 72 লিঙ্গ : মহিলা		
757	WSU1187590	ফটো উপলব্ধ	758	WSU2082634	ফটো উপলব্ধ	759	WSU2211498	ফটো উপলব্ধ
নাম : সৈয়দানা জমা বেগম স্বামীর নাম : সৈয়দ নুরে রবিব বাড়ির নং : n0037 বয়স : 48 লিঙ্গ : মহিলা			নাম : সৈয়দ গৌসে রকি পিতার নাম : সৈয়দ নাজলে রকি বাড়ির নং : n0037 বয়স : 53 লিঙ্গ : পুরুষ			নাম : বেগম নাসরিন স্বামীর নাম : সৈয়দ হোসেনে রকি বাড়ির নং : এন0037 বয়স : 47 লিঙ্গ : মহিলা		
760	WSU2075448	ফটো উপলব্ধ	761	WB/36/255/369439	ফটো উপলব্ধ	762	FWC2302917	ফটো উপলব্ধ
নাম : সৈয়দ মহবুবে রকি পিতার নাম : সৈয়দ নজলেরবিব বাড়ির নং : n0037 বয়স : 48 লিঙ্গ : পুরুষ			নাম : সৈয়দ হোসেনে রকি পিতার নাম : নজলেরবিব সৈয়দ বাড়ির নং : N037 বয়স : 58 লিঙ্গ : পুরুষ			নাম : মীর তাসমিন স্বামীর নাম : ইকবাল হোসেন মীর বাড়ির নং : n0021 বয়স : 43 লিঙ্গ : মহিলা		
763	FWC2058998	ফটো উপলব্ধ	764	WSU2075232	ফটো উপলব্ধ	765	FWC2196988	ফটো উপলব্ধ
নাম : মীরহীরা বেগম স্বামীর নাম : মীরসাহাবুল হোসেন বাড়ির নং : n0021 বয়স : 41 লিঙ্গ : মহিলা			নাম : মীর সাহাবুল হোসেন পিতার নাম : মীর গোলাম আহিয়া বাড়ির নং : n0021 বয়স : 54 লিঙ্গ : পুরুষ			নাম : মীর ইকবাল হোসেন পিতার নাম : মীর আহিয়া বাড়ির নং : n0021 বয়স : 51 লিঙ্গ : পুরুষ		
766	WSU1933688	ফটো উপলব্ধ	767	WB/36/255/369156	ফটো উপলব্ধ	768	WB/36/255/369137	ফটো উপলব্ধ
নাম : সারা খাতুন পিতার নাম : মীর সাহাবুল হোসেন বাড়ির নং : N0021 বয়স : 26 লিঙ্গ : মহিলা			নাম : বেগম শাহানারা স্বামীর নাম : ইয়ামিন শাহানারা বাড়ির নং : n0021 বয়স : 55 লিঙ্গ : মহিলা			নাম : বিবি সোলেমা স্বামীর নাম : সিরাজুলহক সোলেমা বাড়ির নং : n0024 বয়স : 75 লিঙ্গ : মহিলা		
769	FWC2197564	ফটো উপলব্ধ	770	WSU1368893	ফটো উপলব্ধ	771	WSU1424373	ফটো উপলব্ধ
নাম : লালচাঁদ মীর পিতার নাম : বদন মীর বাড়ির নং : n0024 বয়স : 39 লিঙ্গ : পুরুষ			নাম : মীর মেহের আলী পিতার নাম : মীর সিরাজুল হক বাড়ির নং : n0024 বয়স : 36 লিঙ্গ : পুরুষ			নাম : মীর মজমাল পিতার নাম : সিরাজুল মীর বাড়ির নং : n0024 বয়স : 51 লিঙ্গ : পুরুষ		
772	JJL1691526	ফটো উপলব্ধ	773	WSU1424365	ফটো উপলব্ধ	774	WSU1368992	ফটো উপলব্ধ
নাম : মোমেনা বেগম স্বামীর নাম : মীর মজমাল বাড়ির নং : n0024 বয়স : 37 লিঙ্গ : মহিলা			নাম : রোমিসা খাতুন(বেগম) স্বামীর নাম : মীর লালচাঁদ বাড়ির নং : n0024 বয়স : 34 লিঙ্গ : মহিলা			নাম : আজেন্দা বেগম মীর স্বামীর নাম : মেহের আলি মীর বাড়ির নং : n0024 বয়স : 34 লিঙ্গ : মহিলা		
775	WB/36/255/369151	ফটো উপলব্ধ	776	WSU2075174	ফটো উপলব্ধ	777	WSU2211290	ফটো উপলব্ধ
নাম : বেগম হোসেনয়ারা স্বামীর নাম : মহঃমোয়াজ্জার হোসেনয়ারা বাড়ির নং : n0023 বয়স : 68 লিঙ্গ : মহিলা			নাম : সেখ আমির হোসেন পিতার নাম : জিকরিয়া সেখ বাড়ির নং : n0013 বয়স : 66 লিঙ্গ : পুরুষ			নাম : রুহিনা খাতুন স্বামীর নাম : মীর জাকির হোসেন বাড়ির নং : এন0031 বয়স : 24 লিঙ্গ : মহিলা		
778	FWC2364982	ফটো উপলব্ধ	779	WSU2075125	ফটো উপলব্ধ	780	WSU1703859	ফটো উপলব্ধ
নাম : সেখ মাফির হোসেন পিতার নাম : সেখ মহসীন বাড়ির নং : n0008 বয়স : 42 লিঙ্গ : পুরুষ			নাম : জারিয়া বেগম স্বামীর নাম : আমীরহোসেন সেখ বাড়ির নং : n0013 বয়স : 60 লিঙ্গ : মহিলা			নাম : রেজিনা বেগম স্বামীর নাম : সেখ মাফির হোসেন বাড়ির নং : n0008 বয়স : 36 লিঙ্গ : মহিলা		

# 781 WSU2075505 নাম : সেখ তোফেরজল হোসেন পিতার নাম: সেখ মহসিন বাড়ির নং : n0008 বয়স : 50 লিঙ্গ : পুরুষ ফটো উপলব্ধ	782 WSU1337609 নাম : সেখ মুকসুদ আলি পিতার নাম: সেখ মহঃ আমজাদ হোসেন বাড়ির নং : n0064 বয়স : 37 লিঙ্গ : পুরুষ ফটো উপলব্ধ	783 WSU1708189 নাম : সাবিনা ইয়াসমিন স্বামীর নাম: সেখ মুকসুদ আলি বাড়ির নং : N0064 বয়স : 29 লিঙ্গ : মহিলা ফটো উপলব্ধ
784 FWC2364859 নাম : সেখ মহঃ আমজাদ হোসেন পিতার নাম: আলি হোসেন বাড়ির নং : n0064 বয়স : 63 লিঙ্গ : পুরুষ ফটো উপলব্ধ	785 WSU2212264 নাম : মহম্মদ সালেহা বেগম স্বামীর নাম: সেখ মহঃ আমজাদ হোসেন বাড়ির নং : n0064 বয়স : 56 লিঙ্গ : মহিলা ফটো উপলব্ধ	786 WSU1611599 নাম : সেখ আলম হোসেন পিতার নাম: সেখ মহঃ আমজাদ হোসেন বাড়ির নং : n0064 বয়স : 30 লিঙ্গ : পুরুষ ফটো উপলব্ধ
787 WSU1187541 নাম : সেখ রফিকুল হোসেন পিতার নাম: মহসিন সেখ বাড়ির নং : n0008 বয়স : 35 লিঙ্গ : পুরুষ ফটো উপলব্ধ	788 WSU1784339 নাম : আমিনা বেগম স্বামীর নাম: সেখ রফিকুল হোসেন বাড়ির নং : n0008 বয়স : 37 লিঙ্গ : মহিলা ফটো উপলব্ধ	789 WSU2075471 নাম : সেখ মুশারফ হোসেন পিতার নাম: মহসিন সেখ বাড়ির নং : n0008 বয়স : 53 লিঙ্গ : পুরুষ ফটো উপলব্ধ
790 WSU2360584 নাম : সেখ ওয়াজিদ আলি পিতার নাম: সেখ মুসারফ হোসেন বাড়ির নং : এন008 বয়স : 21 লিঙ্গ : পুরুষ ফটো উপলব্ধ	791 WSU2044741 নাম : মীর আমির হোসেন পিতার নাম: মীর মনওয়ার হোসেন বাড়ির নং : n0031 বয়স : 70 লিঙ্গ : পুরুষ ফটো উপলব্ধ	792 WSU2044758 নাম : জিন্নাতারা বেগম স্বামীর নাম: মীর আমির হোসেন বাড়ির নং : n0031 বয়স : 54 লিঙ্গ : মহিলা ফটো উপলব্ধ
793 WSU1611532 নাম : মীর জাকির হোসেন পিতার নাম: মীর আমির হোসেন বাড়ির নং : n0031 বয়স : 31 লিঙ্গ : পুরুষ ফটো উপলব্ধ	794 FWC2302941 নাম : ফতেমা বেগম স্বামীর নাম: সেখ তফেজুল হোসেন বাড়ির নং : n0008 বয়স : 39 লিঙ্গ : মহিলা ফটো উপলব্ধ	795 FWC2197119 নাম : নাফিসা খাতুন সেখ স্বামীর নাম: মুশারফহোসেন সেখ বাড়ির নং : n0008 বয়স : 41 লিঙ্গ : মহিলা ফটো উপলব্ধ
796 WSU1784453 নাম : মীর জামাল হোসেন পিতার নাম: মীর আমির হোসেন বাড়ির নং : n0031 বয়স : 28 লিঙ্গ : পুরুষ ফটো উপলব্ধ	797 FWC2303196 নাম : সেখ আজিম হোসেন পিতার নাম: আমির হোসেন সেখ বাড়ির নং : n0013 বয়স : 38 লিঙ্গ : পুরুষ ফটো উপলব্ধ	798 WSU2150688 নাম : ডালিয়া খাতুন পিতার নাম: সেখ আশরফ বাড়ির নং : এন0042 বয়স : 25 লিঙ্গ : মহিলা ফটো উপলব্ধ
799 YAJ2269587 নাম : মোহিনী মাঝি পিতার নাম: মনিকাঞ্চন মাঝি বাড়ির নং : এন0074 বয়স : 23 লিঙ্গ : মহিলা ফটো উপলব্ধ	800 SNV2496222 নাম : জেমিমা আরেফিন স্বামীর নাম: সেখ আজিম হোসেন বাড়ির নং : পাহাড়পুর বয়স : 21 লিঙ্গ : মহিলা ফটো উপলব্ধ	801 WSU2452308 নাম : মীর মহম্মদ শরীফ পিতার নাম: মীর নুরুল হুদা বাড়ির নং : 19 বয়স : 23 লিঙ্গ : পুরুষ ফটো উপলব্ধ
802 WSU2461101 নাম : মুসকান সেখ পিতার নাম: সেখ মুস্তাক আলি বাড়ির নং : এন0022 বয়স : 19 লিঙ্গ : মহিলা ফটো উপলব্ধ	803 WSU2045854 নাম : সন্সাতারা খাতুন পিতার নাম: সেলিম মণ্ডল বাড়ির নং : পাহাড়পুর বয়স : 25 লিঙ্গ : মহিলা ফটো উপলব্ধ	804 WSU2469344 নাম : শকুন্তলা মাঝি স্বামীর নাম: সুকুমার মাঝি বাড়ির নং : এন0071 বয়স : 19 লিঙ্গ : মহিলা ফটো উপলব্ধ
805 WSU2478246 নাম : সুলেখা মাঝি স্বামীর নাম: সুদীপ্ত মাঝি বাড়ির নং : এন0090 বয়স : 22 লিঙ্গ : মহিলা ফটো উপলব্ধ	806 WSU2478279 নাম : সমিরুন্নেসা খাতুন পিতার নাম: সেখ আলি মহম্মদ বাড়ির নং : এন0138 বয়স : 19 লিঙ্গ : মহিলা ফটো উপলব্ধ	807 WSU2478287 নাম : সামসুন নিসা পিতার নাম: সেখ রিজাউল হক বাড়ির নং : এন0138 বয়স : 19 লিঙ্গ : মহিলা ফটো উপলব্ধ
808 WSU2490357 নাম : সমিত মাঝি পিতার নাম: অচিন্তা মাঝি বাড়ির নং : এন0088 বয়স : 19 লিঙ্গ : পুরুষ ফটো উপলব্ধ	809 WSU2507291 নাম : সুশীল মাঝি পিতার নাম: সখা মাঝি বাড়ির নং : এন0096 বয়স : 19 লিঙ্গ : পুরুষ ফটো উপলব্ধ	810 WSU2510436 নাম : আরিফ স্ক পিতার নাম: লিয়াস শেখ বাড়ির নং : এন0045 বয়স : 19 লিঙ্গ : পুরুষ ফটো উপলব্ধ



811	WSU2510360	ফটো উপলব্ধ
নাম : মীর রয়েল পিতার নাম: মীর আলাউদ্দিন বাড়ির নং : n0032 বয়স : 22 লিঙ্গ : পুরুষ		

812	WSU2510592	ফটো উপলব্ধ
নাম : শুভজিৎ মাঝি পিতার নাম: অসীম মাঝি বাড়ির নং : এন0043 বয়স : 19 লিঙ্গ : পুরুষ		

813	WSU2510584	ফটো উপলব্ধ
নাম : সেখ জিৎ পিতার নাম: সেখ সদাগর বাড়ির নং : এন0108 বয়স : 19 লিঙ্গ : পুরুষ		

814	WSU2510576	ফটো উপলব্ধ
নাম : সুরেশ মাঝি পিতার নাম: জগা মাঝি বাড়ির নং : এন0071 বয়স : 19 লিঙ্গ : পুরুষ		



815	1	WSU2523090
নাম : সবানা ইয়াসমিন পিতার নাম: সেখ মনসুর আলি বাড়ির নং : এন0144 বয়স : 19 লিঙ্গ : মহিলা		ফটো উপলব্ধ

816	1	WSU2473817
নাম : সম্পা কোলে পিতার নাম: অনুপ কোলে বাড়ির নং : এন0141 বয়স : 19 লিঙ্গ : মহিলা		ফটো উপলব্ধ

817	1	WSU2534477
নাম : খোন্দেকার উম্মো ওয়ারা স্বামীর নাম: সৈয়দ মহবুবেরক্বি বাড়ির নং : এন001 বয়স : 40 লিঙ্গ : মহিলা		ফটো উপলব্ধ



নির্বাচক সংখ্যার সারসংক্ষেপ :

A) নির্বাচকের সংখ্যা :

	নির্বাচক তালিকার প্রকৃতি	নির্বাচক তালিকার পরিচিতি :	নির্বাচকের সংখ্যা :				
			পুরুষ	মহিলা	তৃতীয় লিঙ্গ	মোট	
I	মূল তালিকা	মূল তালিকা	বিশেষ নিবিড় সংশোধন ২০২৬ এর চূড়ান্ত ভোটার তালিকার সহিত 06-04-2026 তারিখ অবধি সংশোধিত নির্বাচক তালিকা	420	394	0	814
II	1- সংযোজন তালিকা	সংযোজনী 1	বিশেষ সংক্ষিপ্ত সংশোধন 2026	0	3	0	3
		সংযোজনী 2	ধারাবাহিক সংশোধন 2026	0	0	0	0
		মোট		0	3	0	3
III	2- বিয়োজন তালিকা	সংযোজনী 1	বিশেষ সংক্ষিপ্ত সংশোধন 2026	0	0	0	0
		সংযোজনী 2	ধারাবাহিক সংশোধন 2026	0	0	0	0
		মোট		0	0	0	0
IV	'লিঙ্গ ক্ষেত্রের' পরিবর্তনের কারণে পার্থক্য			0	0	0	0
V	বিচারপ্রক্রিয়ার অধীনস্থ			0	0	0	0
VI	বিচার বিভাগীয় আধিকারিক কর্তৃক বিচারপূর্বক নিষ্পত্তির পর বিয়োজিত			0	0	0	0
নির্বাচকের মোট সংখ্যা (I+II-III+IV-V-VI)				420	397	0	817

B) ক্রটি সংশোধনের সংখ্যা :

নির্বাচক তালিকার প্রকৃতি	নির্বাচক তালিকার পরিচিতি :	ক্রটি সংশোধনের সংখ্যা :
সংযোজনী 1	বিশেষ সংক্ষিপ্ত সংশোধন 2026	9
সংযোজনী 2	ধারাবাহিক সংশোধন 2026	0
	মোট	9

নির্বাচক নিবন্ধন আধিকারিকের স্বাক্ষর

E-মৃত, S-স্থানান্তরিত, R-একাধিকবার অন্তর্ভুক্ত, M-নিখোঁজ, Q-যোগ্য নহে