



## নির্বাচক তালিকা 2026 S25 পশ্চিমবঙ্গ

বিধানসভা নির্বাচনক্ষেত্রের নং, নাম ও সংরক্ষণের স্থিতি : 257 - ইন্দাস (তপশীলি জাতি)		অংশ নং : 125																			
বিধানসভা নির্বাচনক্ষেত্রটি যে লোকসভা নির্বাচনক্ষেত্রের / ক্ষেত্রসমূহের অন্তর্ভুক্ত তার নং, নাম ও সংরক্ষণ স্থিতি : 37 - বিষ্ণুপুর (তপশীলি জাতি)																					
1. সংশোধনের পূর্ণ বিবরণ																					
সংশোধনের বৎসর :	2026	নির্বাচক তালিকার পরিচিতি :																			
ভিত্তি তারিখ :	01-01-2026	বিশেষ নিবিড় সংশোধন ২০২৬ এর চূড়ান্ত ভোটার তালিকার সহিত 06-04-2026 তারিখ অবধি সংশোধিত নির্বাচক তালিকা																			
সংশোধনের প্রকৃতি :	ধারাবাহিক সংশোধন 2026																				
প্রকাশনার তারিখ :	06-04-2026																				
2. অংশ ও নির্বাচনী এলাকার পূর্ণ বিবরণ :																					
অংশের ভাগ নং ও নাম :																					
1-পাহাড়পুর(আংশিক)		<table style="width: 100%; border-collapse: collapse;"> <tr> <td style="width: 60%;">প্রধান শহর/গ্রাম</td> <td>: পাহাড়পুর</td> </tr> <tr> <td>ওয়ার্ড</td> <td>:</td> </tr> <tr> <td>থানা</td> <td>: ইন্দাস</td> </tr> <tr> <td>গ্রাম পঞ্চায়েত</td> <td>: করিমন্ডা</td> </tr> <tr> <td>ব্লক</td> <td>: ইন্দাস</td> </tr> <tr> <td>মহকুমা</td> <td>: বিষ্ণুপুর</td> </tr> <tr> <td>জেলা</td> <td>: বাঁকুড়া</td> </tr> <tr> <td>পিন</td> <td>: 722205</td> </tr> </table>				প্রধান শহর/গ্রাম	: পাহাড়পুর	ওয়ার্ড	:	থানা	: ইন্দাস	গ্রাম পঞ্চায়েত	: করিমন্ডা	ব্লক	: ইন্দাস	মহকুমা	: বিষ্ণুপুর	জেলা	: বাঁকুড়া	পিন	: 722205
প্রধান শহর/গ্রাম	: পাহাড়পুর																				
ওয়ার্ড	:																				
থানা	: ইন্দাস																				
গ্রাম পঞ্চায়েত	: করিমন্ডা																				
ব্লক	: ইন্দাস																				
মহকুমা	: বিষ্ণুপুর																				
জেলা	: বাঁকুড়া																				
পিন	: 722205																				
3. ভোট গ্রহন কেন্দ্রের পূর্ণ বিবরণ :																					
ভোট গ্রহন কেন্দ্রের নং, নাম :		ভোট গ্রহন কেন্দ্রের শ্রেণী :		গ্রামীণ																	
125 - পাহাড়পুর জুনিয়ার হাই স্কুল		এই অংশে সহায়ক ভোটগ্রহন কেন্দ্রের সংখ্যা :		0																	
ভোট গ্রহন কেন্দ্রের ঠিকানা :																					
পাহাড়পুর জুনিয়ার হাই স্কুল, রুম-1, পাহাড়পুর																					
4. নির্বাচকের সংখ্যা :																					
প্রথম ক্রমিক নং	শেষ ক্রমিক নং	মোট সংখ্যা																			
		পুরুষ	মহিলা	তৃতীয় লিঙ্গ	মোট																
1	867	419	448	0	867																

নির্বাচক নিবন্ধন আধিকারিকের স্বাক্ষর

Nazri Naksha

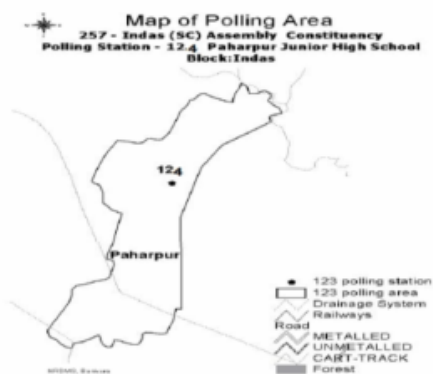

Google Map View



Polling Station Building Front View



Polling Station Front View



Cad View

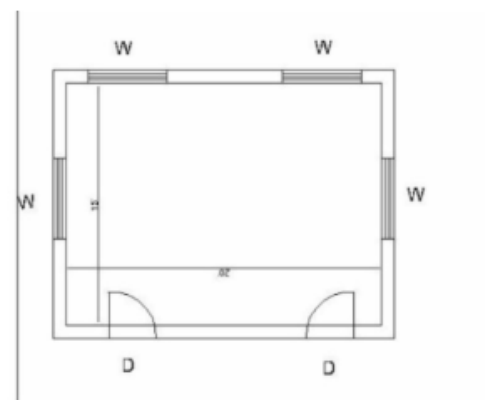

Key MAP View

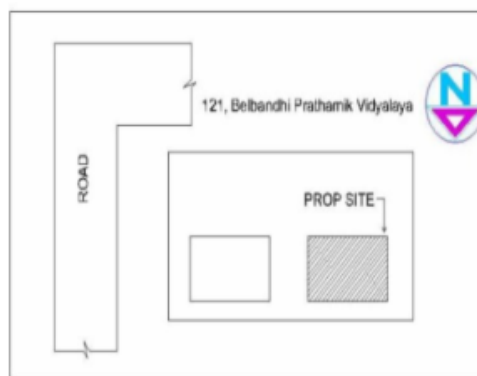



1 নাম : মুন্সী টিয়া বেগম স্বামীর নাম : হিরন মুন্সী বাড়ির নং : n0153 বয়স : 30 লিঙ্গ : মহিলা	WSU1784636	ফটো উপলব্ধ	2 নাম : হিরোজ মুন্সী মায়ের নাম : সুমী কুলসুমা বেগম বাড়ির নং : n0153 বয়স : 29 লিঙ্গ : পুরুষ	WSU1784644	ফটো উপলব্ধ	3 নাম : হিরণ মুন্সী পিতার নাম : মুন্সী হেদেয়াতুল ইসলাম বাড়ির নং : n0153 বয়স : 33 লিঙ্গ : পুরুষ	WSU1510809	ফটো উপলব্ধ
4 নাম : আকতার খাতুন পিতার নাম : মুন্সী হেদেয়াতুল ইসলাম বাড়ির নং : n0153 বয়স : 34 লিঙ্গ : মহিলা	WSU1424316	ফটো উপলব্ধ	5 নাম : মুন্সি আবদুল কাদের মায়ের নাম : মুন্সি কুলসুমা বেগম বাড়ির নং : N0153 বয়স : 26 লিঙ্গ : পুরুষ	WSU2146199	ফটো উপলব্ধ	6 নাম : প্রতিমা দাস স্বামীর নাম : নিমাইচন্দ্র দাস বাড়ির নং : n0165 বয়স : 56 লিঙ্গ : মহিলা	WSU2076867	ফটো উপলব্ধ
7 নাম : নিমাইচন্দ্র দাস পিতার নাম : যুগল প্রসাদ দাস বাড়ির নং : n0165 বয়স : 66 লিঙ্গ : পুরুষ	WSU2076883	ফটো উপলব্ধ	8 নাম : সাধন দাস পিতার নাম : নিমাই চন্দ্র দাস বাড়ির নং : n0165 বয়স : 39 লিঙ্গ : পুরুষ	WSU0545749	ফটো উপলব্ধ	9 নাম : বৃন্দদেব দাস পিতার নাম : নিমাই চন্দ্র দাস বাড়ির নং : n0165 বয়স : 39 লিঙ্গ : পুরুষ	FWC2196491	ফটো উপলব্ধ
10 নাম : মুন্সী জোসমিনা বেগম স্বামীর নাম : মুন্সী আব্দুল কাদের বাড়ির নং : এন0153 বয়স : 23 লিঙ্গ : মহিলা	WSU2213825	ফটো উপলব্ধ	11 নাম : চন্দ্রাবতী সেন স্বামীর নাম : চন্দ্রশেখর সেন বাড়ির নং : n0174 বয়স : 60 লিঙ্গ : মহিলা	WSU2214542	ফটো উপলব্ধ	12 নাম : প্রীতি নন্দী সেন স্বামীর নাম : চয়ন সেন বাড়ির নং : এন0174 বয়স : 26 লিঙ্গ : মহিলা	YYS1839786	ফটো উপলব্ধ
13 নাম : অদিতি দে নন্দী স্বামীর নাম : সৌমব্রত নন্দী বাড়ির নং : 122 বয়স : 31 লিঙ্গ : মহিলা	WSU1512540	ফটো উপলব্ধ	14 নাম : লালন মুন্সি পিতার নাম : হিদেয়াতুল মুন্সি বাড়ির নং : এন0153 বয়স : 23 লিঙ্গ : পুরুষ	WSU2360089	ফটো উপলব্ধ	15 নাম : মুন্সি লায়লাআরজুমন বেগম স্বামীর নাম : আতাউল ইসলাম বাড়ির নং : n0150 বয়স : 60 লিঙ্গ : মহিলা	WSU2106177	ফটো উপলব্ধ
16 নাম : মুন্সি আতাউল ইসলাম পিতার নাম : কোতরাতুল ইসলাম বাড়ির নং : n0150 বয়স : 68 লিঙ্গ : পুরুষ	WSU2076610	ফটো উপলব্ধ	17 নাম : আসিফউল ইসলাম পিতার নাম : আতাউল ইসলাম বাড়ির নং : n0150 বয়স : 31 লিঙ্গ : পুরুষ	WSU1510791	ফটো উপলব্ধ	18 নাম : মহিউল ইসলাম পিতার নাম : আতাউল ইসলাম মুন্সী বাড়ির নং : n0150 বয়স : 36 লিঙ্গ : পুরুষ	WSU1187525	ফটো উপলব্ধ
19 নাম : মুন্সী সায়লা পরভীন স্বামীর নাম : মুন্সি আনারুল ইসলাম বাড়ির নং : n0148 বয়স : 40 লিঙ্গ : মহিলা	WSU1337534	ফটো উপলব্ধ	20 নাম : মুন্সি আনারুল ইসলাম পিতার নাম : মুন্সি জহরুল ইসলাম বাড়ির নং : n0148 বয়স : 51 লিঙ্গ : পুরুষ	WSU2076651	ফটো উপলব্ধ	21 নাম : মুন্সী নুরুল আবসার পিতার নাম : মুন্সী নুরুল ইসলাম বাড়ির নং : n0151 বয়স : 66 লিঙ্গ : পুরুষ	WSU2076834	ফটো উপলব্ধ
22 নাম : মুন্সী লায়লা বেগম স্বামীর নাম : মুন্সি নুরুল আবসার বাড়ির নং : n0151 বয়স : 60 লিঙ্গ : মহিলা	WSU2076792	ফটো উপলব্ধ	23 নাম : ফয়েজুল ইসলাম পিতার নাম : হবিবুর রহমান বাড়ির নং : n0149 বয়স : 75 লিঙ্গ : পুরুষ	WSU2076628	ফটো উপলব্ধ	24 নাম : মুন্সি পিনাজ ইয়াসমিন পিতার নাম : সুইফুল ইসলাম মুন্সী বাড়ির নং : হাউস নং এন0149 বয়স : 25 লিঙ্গ : মহিলা	WSU1982271	ফটো উপলব্ধ
25 নাম : মুনশি সামিমা বেগম স্বামীর নাম : রফিকুল ইসলাম বাড়ির নং : n0149 বয়স : 57 লিঙ্গ : মহিলা	WSU2076636	ফটো উপলব্ধ	26 নাম : সারফা ইয়াসমিন পিতার নাম : রফিকুল ইসলাম বাড়ির নং : N0149 বয়স : 26 লিঙ্গ : মহিলা	WSU1964287	ফটো উপলব্ধ	27 নাম : ময়েজুল ইসলাম পিতার নাম : হবিবুর রহমান বাড়ির নং : n0149 বয়স : 68 লিঙ্গ : পুরুষ	WSU2076669	ফটো উপলব্ধ
28 নাম : রামিজুল ইসলাম পিতার নাম : ময়েজুল ইসলাম বাড়ির নং : n0149 বয়স : 33 লিঙ্গ : পুরুষ	WSU1368851	ফটো উপলব্ধ	29 নাম : কামরুন্নেসা বেগম স্বামীর নাম : ফয়েজুল ইসলাম মুন্সী বাড়ির নং : n0149 বয়স : 62 লিঙ্গ : মহিলা	WSU2262665	ফটো উপলব্ধ	30 নাম : রিয়াজুল ইসলাম পিতার নাম : ফয়েজুল ইসলাম বাড়ির নং : n0149 বয়স : 50 লিঙ্গ : পুরুষ	WSU2146611	ফটো উপলব্ধ

31	ZNT1481134	নাম : মুন্সী উম্মি সাইরাবানু স্বামীর নাম : রামিজুল ইসলাম বাড়ির নং : এন0149 বয়স : 27 লিঙ্গ : মহিলা	ফটো উপলব্ধ	32	FWC1462787	নাম : আজমীরা বেগম মুন্সি স্বামীর নাম : সেইফুল ইসলাম মুন্সি বাড়ির নং : n0149 বয়স : 45 লিঙ্গ : মহিলা	ফটো উপলব্ধ	33	WSU2146645	নাম : মুন্সী সেইফুল ইসলাম পিতার নাম : সেইফুল ইসলাম মুন্সি বাড়ির নং : n0149 বয়স : 56 লিঙ্গ : পুরুষ	ফটো উপলব্ধ
34	FWC2059004	নাম : পঙ্কজ কুণ্ডু পিতার নাম : সনাতন কুণ্ডু বাড়ির নং : n0096 বয়স : 41 লিঙ্গ : পুরুষ	ফটো উপলব্ধ	35	WSU2359883	নাম : কেয়া কুণ্ডু পিতার নাম : শ্যামাপদ কুণ্ডু বাড়ির নং : এন0119 বয়স : 21 লিঙ্গ : মহিলা	ফটো উপলব্ধ	36	WSU2076743	নাম : মালতী কুণ্ডু স্বামীর নাম : মৃত্যুঞ্জয় কুণ্ডু বাড়ির নং : n0118 বয়স : 71 লিঙ্গ : মহিলা	ফটো উপলব্ধ
37	WSU1510932	নাম : চম্পা কুণ্ডু স্বামীর নাম : বাসুদেব কুণ্ডু বাড়ির নং : n0118 বয়স : 40 লিঙ্গ : মহিলা	ফটো উপলব্ধ	38	WSU2025641	নাম : সৌভিক কুণ্ডু পিতার নাম : সুজিত কুণ্ডু বাড়ির নং : এন0129 বয়স : 25 লিঙ্গ : পুরুষ	ফটো উপলব্ধ	39	WB/36/255/372005	নাম : সুকদেব কুণ্ডু পিতার নাম : মৃত্যুঞ্জয় কুণ্ডু বাড়ির নং : n0118 বয়স : 54 লিঙ্গ : পুরুষ	ফটো উপলব্ধ
40	WB/36/255/372064	নাম : শ্যামাপদ কুণ্ডু পিতার নাম : কৃষ্ণচরন কুণ্ডু বাড়ির নং : n0119 বয়স : 52 লিঙ্গ : পুরুষ	ফটো উপলব্ধ	41	WSU1933779	নাম : সৌরভ কুণ্ডু পিতার নাম : সুজিত কুণ্ডু বাড়ির নং : N0129 বয়স : 26 লিঙ্গ : পুরুষ	ফটো উপলব্ধ	42	WSU1933845	নাম : অভিজিৎ কুণ্ডু পিতার নাম : শ্যামাপদ কুণ্ডু বাড়ির নং : N0119 বয়স : 26 লিঙ্গ : পুরুষ	ফটো উপলব্ধ
43	WSU2387744	নাম : প্রশান্ত কুণ্ডু পিতার নাম : মদনচন্দ্র কুণ্ডু বাড়ির নং : n0156 বয়স : 62 লিঙ্গ : পুরুষ	ফটো উপলব্ধ	44	WSU2387751	নাম : ছায়া রানি কুণ্ডু স্বামীর নাম : প্রশান্তকুমার কুণ্ডু বাড়ির নং : n0156 বয়স : 56 লিঙ্গ : মহিলা	ফটো উপলব্ধ	45	WB/36/255/372549	নাম : রীতা কুণ্ডু স্বামীর নাম : পারুপদ কুণ্ডু বাড়ির নং : n0118 বয়স : 46 লিঙ্গ : মহিলা	ফটো উপলব্ধ
46	WB/36/255/372587	নাম : সুমিত্রা কুণ্ডু স্বামীর নাম : শ্যামাপদ কুণ্ডু বাড়ির নং : n0119 বয়স : 48 লিঙ্গ : মহিলা	ফটো উপলব্ধ	47	WB/36/255/372590	নাম : অপরাজিতা কুণ্ডু স্বামীর নাম : প্রদীপ কুমার কুণ্ডু বাড়ির নং : n0117 বয়স : 46 লিঙ্গ : মহিলা	ফটো উপলব্ধ	48	WB/36/255/372176	নাম : রত্নাবতী কুণ্ডু স্বামীর নাম : মদনচন্দ্র কুণ্ডু বাড়ির নং : n0156 বয়স : 81 লিঙ্গ : মহিলা	ফটো উপলব্ধ
49	WSU1337849	নাম : টুস কুণ্ডু স্বামীর নাম : মনোজ কুমার কুণ্ডু বাড়ির নং : n0096 বয়স : 35 লিঙ্গ : মহিলা	ফটো উপলব্ধ	50	WSU1663095	নাম : বিলিক কুণ্ডু স্বামীর নাম : পঙ্কজ কুণ্ডু বাড়ির নং : n0096 বয়স : 31 লিঙ্গ : মহিলা	ফটো উপলব্ধ	51	WB/36/255/372011	নাম : চিত্তরঞ্জন কুণ্ডু পিতার নাম : নীলমনি কুণ্ডু বাড়ির নং : n0117 বয়স : 77 লিঙ্গ : পুরুষ	ফটো উপলব্ধ
52	WB/36/255/372081	নাম : যমুনাবালা কুণ্ডু স্বামীর নাম : শশাঙ্কশেখর কুণ্ডু বাড়ির নং : n0129 বয়স : 76 লিঙ্গ : মহিলা	ফটো উপলব্ধ	53	FWC1461623	নাম : অর্চনা কুণ্ডু স্বামীর নাম : সুজিত কুণ্ডু বাড়ির নং : n0129 বয়স : 46 লিঙ্গ : মহিলা	ফটো উপলব্ধ	54	WSU1784545	নাম : প্রিয়া কুণ্ডু পিতার নাম : পারুপদ কুণ্ডু বাড়ির নং : n0118 বয়স : 28 লিঙ্গ : মহিলা	ফটো উপলব্ধ
55	FWC2364685	নাম : কবিতা কুণ্ডু স্বামীর নাম : নিমাই কুণ্ডু বাড়ির নং : n0135 বয়স : 56 লিঙ্গ : মহিলা	ফটো উপলব্ধ	56	WSU1612035	নাম : মৌসুমী কুণ্ডু স্বামীর নাম : অতনু কুণ্ডু বাড়ির নং : n0133 বয়স : 37 লিঙ্গ : মহিলা	ফটো উপলব্ধ	57	FWC2413847	নাম : অতনু কুণ্ডু পিতার নাম : সুভাষ চন্দ্র কুণ্ডু বাড়ির নং : n0133 বয়স : 41 লিঙ্গ : পুরুষ	ফটো উপলব্ধ
58	FWC0013144	নাম : নিমাই চন্দ্র কুণ্ডু পিতার নাম : শক্তিপদ কুণ্ডু বাড়ির নং : n0133 বয়স : 61 লিঙ্গ : পুরুষ	ফটো উপলব্ধ	59	WB/36/255/372130	নাম : নমিতা কুণ্ডু স্বামীর নাম : সুভাষ কুণ্ডু বাড়ির নং : n0133 বয়স : 61 লিঙ্গ : মহিলা	ফটো উপলব্ধ	60	WB/36/255/372118	নাম : সুভাষ কুণ্ডু পিতার নাম : শক্তিপদ কুণ্ডু বাড়ির নং : n0133 বয়স : 69 লিঙ্গ : পুরুষ	ফটো উপলব্ধ

61 নাম : সুদীপ্ত কুন্ডু পিতার নাম: নিমাই চন্দ্র কুন্ডু বাড়ির নং : N0133 বয়স : 27 লিঙ্গ : পুরুষ	WSU1841600 ফটো উপলব্ধ	62 নাম : স্বরূপ কুন্ডু পিতার নাম: প্রশান্ত কুন্ডু বাড়ির নং : n0156 বয়স : 39 লিঙ্গ : পুরুষ	FWC2302776 ফটো উপলব্ধ	63 নাম : প্রতিমা কুণ্ডু স্বামীর নাম: প্রবোধ চন্দ্র কুণ্ডু বাড়ির নং : n0156 বয়স : 56 লিঙ্গ : মহিলা	WB/36/255/372509 ফটো উপলব্ধ
64 নাম : বর্নী কুন্ডু স্বামীর নাম: অভিজিত কুন্ডু বাড়ির নং : n0129 বয়স : 40 লিঙ্গ : মহিলা	FWC2302784 ফটো উপলব্ধ	65 নাম : প্রদীপ কুণ্ডু পিতার নাম: চিত্তরঞ্জন কুণ্ডু বাড়ির নং : n0117 বয়স : 54 লিঙ্গ : পুরুষ	WSU2460707 ফটো উপলব্ধ	66 নাম : অভিজিত কুণ্ডু পিতার নাম: শশ্যাকেশ্বর কুণ্ডু বাড়ির নং : n0129 বয়স : 49 লিঙ্গ : পুরুষ	WB/36/255/372095 ফটো উপলব্ধ
67 নাম : মীরা কুণ্ডু স্বামীর নাম: কৃষ্ণচরন কুণ্ডু বাড়ির নং : n0119 বয়স : 66 লিঙ্গ : মহিলা	WB/36/255/372058 ফটো উপলব্ধ	68 নাম : কৃষ্ণচরন কুণ্ডু পিতার নাম: নীলমনি কুণ্ডু বাড়ির নং : n0119 বয়স : 73 লিঙ্গ : পুরুষ	WB/36/255/372050 ফটো উপলব্ধ	69 নাম : প্রতিমা কুণ্ডু স্বামীর নাম: চিত্তরঞ্জন কুণ্ডু বাড়ির নং : n0117 বয়স : 71 লিঙ্গ : মহিলা	WB/36/255/372019 ফটো উপলব্ধ
70 নাম : শতরূপা কুণ্ডু পিতার নাম: অভিজিৎ কুণ্ডু বাড়ির নং : এন0129 বয়স : 21 লিঙ্গ : মহিলা	WSU2359669 ফটো উপলব্ধ	71 নাম : রীমা কুণ্ডু পিতার নাম: প্রদীপ কুমার কুণ্ডু বাড়ির নং : এন0117 বয়স : 21 লিঙ্গ : মহিলা	WSU2359958 ফটো উপলব্ধ	72 নাম : অনুপ কুণ্ডু পিতার নাম: সুকদেব কুণ্ডু বাড়ির নং : এন0118 বয়স : 22 লিঙ্গ : পুরুষ	WSU2360063 ফটো উপলব্ধ
73 নাম : মৌমিতা কুণ্ডু স্বামীর নাম: স্বরূপ কুন্ডু বাড়ির নং : এন0156 বয়স : 23 লিঙ্গ : মহিলা	WSU2213171 ফটো উপলব্ধ	74 নাম : প্রবোধচন্দ্র কুণ্ডু পিতার নাম: মদনচন্দ্র কুণ্ডু বাড়ির নং : n0156 বয়স : 65 লিঙ্গ : পুরুষ	WSU2214484 ফটো উপলব্ধ	75 নাম : সুজিত কুমার কুণ্ডু পিতার নাম: শশ্যাক শেখর কুণ্ডু বাড়ির নং : n0129 বয়স : 59 লিঙ্গ : পুরুষ	WSU2076800 ফটো উপলব্ধ
76 নাম : রানু কুণ্ডু পিতার নাম: পিরুপদ কুণ্ডু বাড়ির নং : এন0118 বয়স : 25 লিঙ্গ : মহিলা	WSU1982297 ফটো উপলব্ধ	77 নাম : বাসুদেব কুন্ডু পিতার নাম: মৃত্যুঞ্জয় কুন্ডু বাড়ির নং : n0118 বয়স : 46 লিঙ্গ : পুরুষ	WSU2076735 ফটো উপলব্ধ	78 নাম : পিরুপদ কুণ্ডু পিতার নাম: মৃত্যুঞ্জয় কুণ্ডু বাড়ির নং : n0118 বয়স : 56 লিঙ্গ : পুরুষ	FWC1978386 ফটো উপলব্ধ
79 নাম : শ্যামলী কুন্ডু স্বামীর নাম: সুকদেব কুন্ডু বাড়ির নং : n0118 বয়স : 44 লিঙ্গ : মহিলা	FWC1978394 ফটো উপলব্ধ	80 নাম : মনোজ কুমার কুন্ডু পিতার নাম: সনাতন কুন্ডু বাড়ির নং : n0096 বয়স : 42 লিঙ্গ : পুরুষ	FWC1978410 ফটো উপলব্ধ	81 নাম : ছবিতা কুণ্ডু স্বামীর নাম: সনাতন কুণ্ডু বাড়ির নং : n0096 বয়স : 61 লিঙ্গ : মহিলা	WB/36/255/372380 ফটো উপলব্ধ
82 নাম : মিতা কুণ্ডু স্বামীর নাম: সুকুমার কুণ্ডু বাড়ির নং : এন0134 বয়স : 64 লিঙ্গ : মহিলা	WSU2264067 ফটো উপলব্ধ	83 নাম : সুমন কুন্ডু পিতার নাম: সুকুমার কুন্ডু বাড়ির নং : এন0134 বয়স : 38 লিঙ্গ : পুরুষ	FWC2302792 ফটো উপলব্ধ	84 নাম : জয়ন্তী বর্মন(কুণ্ডু) স্বামীর নাম: অপু কুণ্ডু বাড়ির নং : n0120 বয়স : 32 লিঙ্গ : মহিলা	WSU1510940 ফটো উপলব্ধ
85 নাম : সুভদ্রা কুণ্ডু স্বামীর নাম: তারাপদ কুণ্ডু বাড়ির নং : n0120 বয়স : 61 লিঙ্গ : মহিলা	WB/36/255/372288 ফটো উপলব্ধ	86 নাম : নিরাপদ কুন্ডু পিতার নাম: অশ্বিনী কুন্ডু বাড়ির নং : n0120 বয়স : 63 লিঙ্গ : পুরুষ	WB/36/255/372392 ফটো উপলব্ধ	87 নাম : অপু কুন্ডু পিতার নাম: নিরাপদ কুন্ডু বাড়ির নং : n0120 বয়স : 36 লিঙ্গ : পুরুষ	WSU1337732 ফটো উপলব্ধ
88 নাম : আশা কুন্ডু স্বামীর নাম: তাপস কুন্ডু বাড়ির নং : N0120 বয়স : 29 লিঙ্গ : মহিলা	ZWI1626027 ফটো উপলব্ধ	89 নাম : হীরা কুন্ডু স্বামীর নাম: নিরাপদ কুন্ডু বাড়ির নং : n0120 বয়স : 57 লিঙ্গ : মহিলা	WB/36/255/372472 ফটো উপলব্ধ	90 নাম : তাপস কুন্ডু পিতার নাম: নিরাপদ কুন্ডু বাড়ির নং : n0120 বয়স : 40 লিঙ্গ : পুরুষ	FWC2196350 ফটো উপলব্ধ

91	WSU2263259	নাম : সুকুমার কুন্ডু পিতার নাম: শক্তিপদ কুন্ডু বাড়ির নং : এন0134 বয়স : 65 লিঙ্গ : পুরুষ	ফটো উপলব্ধ	92	FWC1978428	নাম : রাজকুমার খাঁ পিতার নাম: সুকুমার খাঁ বাড়ির নং : n0185 বয়স : 42 লিঙ্গ : পুরুষ	ফটো উপলব্ধ	93	WSU1510841	নাম : তুতুল খাঁ স্বামীর নাম: বিশ্বজিৎ খাঁ বাড়ির নং : n0185 বয়স : 36 লিঙ্গ : মহিলা	ফটো উপলব্ধ
94	WB/36/255/372444	নাম : কল্পনারানী খাঁ স্বামীর নাম: সুকুমারচন্দ্র খাঁ বাড়ির নং : n0185 বয়স : 58 লিঙ্গ : মহিলা	ফটো উপলব্ধ	95	WB/36/255/372422	নাম : সন্ধ্যারানী খাঁ স্বামীর নাম: শঙ্করচন্দ্র খাঁ বাড়ির নং : n0144 বয়স : 67 লিঙ্গ : মহিলা	ফটো উপলব্ধ	96	WB/36/255/372513	নাম : কালীদাস খাঁ পিতার নাম: শ্যামদাস খাঁ বাড়ির নং : n0143 বয়স : 55 লিঙ্গ : পুরুষ	ফটো উপলব্ধ
97	FWC2364693	নাম : পিয়ালী খাঁ স্বামীর নাম: গুরুদাস খাঁ বাড়ির নং : n0143 বয়স : 41 লিঙ্গ : মহিলা	ফটো উপলব্ধ	98	WB/36/255/372459	নাম : পদ্মাবতী খাঁ স্বামীর নাম: শিশিরচন্দ্র খাঁ বাড়ির নং : n0185 বয়স : 53 লিঙ্গ : মহিলা	ফটো উপলব্ধ	99	WB/36/255/372508	নাম : গুরুদাস খাঁ পিতার নাম: শ্যামদাস খাঁ বাড়ির নং : n0143 বয়স : 57 লিঙ্গ : পুরুষ	ফটো উপলব্ধ
100	FWC2303220	নাম : কুমা খাঁ স্বামীর নাম: কালিদাস খাঁ বাড়ির নং : n0143 বয়স : 39 লিঙ্গ : মহিলা	ফটো উপলব্ধ	101	WSU2422152	নাম : আকাশ খাঁ পিতার নাম: গুরুদাস খাঁ বাড়ির নং : এন0143 বয়স : 20 লিঙ্গ : পুরুষ	ফটো উপলব্ধ	102	WSU2214641	নাম : সুকুমার খাঁ পিতার নাম: অরুণচন্দ্র খাঁ বাড়ির নং : n0185 বয়স : 73 লিঙ্গ : পুরুষ	ফটো উপলব্ধ
103	WSU1511054	নাম : সুমিতা খাঁ স্বামীর নাম: রাজকুমার খাঁ বাড়ির নং : n0185 বয়স : 43 লিঙ্গ : মহিলা	ফটো উপলব্ধ	104	FWC2197283	নাম : বিশ্বজিৎ খাঁ পিতার নাম: শিশির চন্দ্র খাঁ বাড়ির নং : n0185 বয়স : 41 লিঙ্গ : পুরুষ	ফটো উপলব্ধ	105	WSU2076776	নাম : কার্তিক চন্দ্র খাঁ পিতার নাম: শঙ্কর চন্দ্র খাঁ বাড়ির নং : n0144 বয়স : 51 লিঙ্গ : পুরুষ	ফটো উপলব্ধ
106	FWC2197275	নাম : অপর্ণা খাঁ স্বামীর নাম: কার্তিক চন্দ্র খাঁ বাড়ির নং : n0144 বয়স : 40 লিঙ্গ : মহিলা	ফটো উপলব্ধ	107	WSU1933910	নাম : সৌমিকা সাধুখাঁ স্বামীর নাম: তন্ময় গরাই বাড়ির নং : N0188 বয়স : 29 লিঙ্গ : মহিলা	ফটো উপলব্ধ	108	WSU1337658	নাম : তন্ময় গরাই পিতার নাম: বলাই চন্দ্র গরাই বাড়ির নং : n0188 বয়স : 35 লিঙ্গ : পুরুষ	ফটো উপলব্ধ
109	WSU2213379	নাম : প্রনয় গরাই পিতার নাম: বংশীবদন গরাই বাড়ির নং : এন0187 বয়স : 23 লিঙ্গ : পুরুষ	ফটো উপলব্ধ	110	WSU2213320	নাম : বিনয় গরাই পিতার নাম: বংশীবদন গরাই বাড়ির নং : এন0187 বয়স : 23 লিঙ্গ : পুরুষ	ফটো উপলব্ধ	111	WSU2454171	নাম : উর্মিলা গরাই স্বামীর নাম: নারায়নচন্দ্র গরাই বাড়ির নং : n0187 বয়স : 83 লিঙ্গ : মহিলা	ফটো উপলব্ধ
112	WB/36/255/372519	নাম : বিদ্যাৎ গরাই পিতার নাম: নারায়নচন্দ্র গরাই বাড়ির নং : n0187 বয়স : 52 লিঙ্গ : পুরুষ	ফটো উপলব্ধ	113	WB/36/255/372473	নাম : বলাইচন্দ্র গরাই পিতার নাম: নারায়নচন্দ্র গরাই বাড়ির নং : n0188 বয়স : 65 লিঙ্গ : পুরুষ	ফটো উপলব্ধ	114	WB/36/255/372483	নাম : বংশীবদন গরাই পিতার নাম: নারায়নচন্দ্র গরাই বাড়ির নং : n0187 বয়স : 55 লিঙ্গ : পুরুষ	ফটো উপলব্ধ
115	WB/36/255/372478	নাম : পদ্মাবতী গরাই স্বামীর নাম: বলাইচন্দ্র গরাই বাড়ির নং : n0188 বয়স : 60 লিঙ্গ : মহিলা	ফটো উপলব্ধ	116	WSU0545533	নাম : শ্রাবনী গরাই স্বামীর নাম: বংশী বদন গরাই বাড়ির নং : n0187 বয়স : 43 লিঙ্গ : মহিলা	ফটো উপলব্ধ	117	WSU1511047	নাম : বিশ্বনাথ গরাই পিতার নাম: নারায়ন চন্দ্র গরাই বাড়ির নং : n0187 বয়স : 59 লিঙ্গ : পুরুষ	ফটো উপলব্ধ
118	FWC2303238	নাম : মায়ী গরাই স্বামীর নাম: বিদ্যাৎ গরাই বাড়ির নং : n0187 বয়স : 41 লিঙ্গ : মহিলা	ফটো উপলব্ধ	119	WSU2410801	নাম : তমাল গড়াই পিতার নাম: বিদ্যাৎ গড়াই বাড়ির নং : এন0187 বয়স : 20 লিঙ্গ : পুরুষ	ফটো উপলব্ধ	120	WSU1368828	নাম : মুনায় গরাই পিতার নাম: বলাইচন্দ্র গরাই বাড়ির নং : n0188 বয়স : 33 লিঙ্গ : পুরুষ	ফটো উপলব্ধ

121	WSU0545582	নাম : অজয় চট্টোপাধ্যায় পিতার নাম: অমর চট্টোপাধ্যায় বাড়ির নং : n0099 বয়স : 44 লিঙ্গ : পুরুষ	ফটো উপলব্ধ	122	WSU1611938	নাম : শিউলী চট্টোপাধ্যায় স্বামীর নাম: পিরগোপাল চট্টোপাধ্যায় বাড়ির নং : n0097 বয়স : 34 লিঙ্গ : মহিলা	ফটো উপলব্ধ	123	WSU0545616	নাম : জয়দেব চট্টোপাধ্যায় পিতার নাম: প্রশান্ত কুমার চট্টোপাধ্যায় বাড়ির নং : n0097 বয়স : 37 লিঙ্গ : পুরুষ	ফটো উপলব্ধ
124	FWC2196459	নাম : পির গোপাল চট্টোপাধ্যায় পিতার নাম: প্রশান্ত চট্টোপাধ্যায় বাড়ির নং : n0097 বয়স : 41 লিঙ্গ : পুরুষ	ফটো উপলব্ধ	125	WB/36/255/372488	নাম : শিবানী চট্টোপাধ্যায় স্বামীর নাম: প্রশান্ত চট্টোপাধ্যায় বাড়ির নং : n0097 বয়স : 59 লিঙ্গ : মহিলা	ফটো উপলব্ধ	126	WB/36/255/372487	নাম : প্রশান্ত চট্টোপাধ্যায় পিতার নাম: কৃষ্ণমোহন চট্টোপাধ্যায় বাড়ির নং : n0097 বয়স : 66 লিঙ্গ : পুরুষ	ফটো উপলব্ধ
127	WB/36/255/372489	নাম : অমর চট্টোপাধ্যায় পিতার নাম: কৃষ্ণমোহন চট্টোপাধ্যায় বাড়ির নং : n0099 বয়স : 71 লিঙ্গ : পুরুষ	ফটো উপলব্ধ	128	WB/36/255/372490	নাম : জয়ন্তী চট্টোপাধ্যায় স্বামীর নাম: অমর চট্টোপাধ্যায় বাড়ির নং : n0099 বয়স : 61 লিঙ্গ : মহিলা	ফটো উপলব্ধ	129	WEP2436806	নাম : অনিছা চট্টোপাধ্যায় স্বামীর নাম: জয়দেব চট্টোপাধ্যায় বাড়ির নং : এন0097 বয়স : 26 লিঙ্গ : মহিলা	ফটো উপলব্ধ
130	WB/36/255/372495	নাম : আশীষকুমার দাস পিতার নাম: হরিসাধন দাস বাড়ির নং : n0154 বয়স : 52 লিঙ্গ : পুরুষ	ফটো উপলব্ধ	131	WB/36/255/372551	নাম : বন্দনা দাস স্বামীর নাম: আশীষ দাস বাড়ির নং : n0154 বয়স : 49 লিঙ্গ : মহিলা	ফটো উপলব্ধ	132	FWC1978477	নাম : আফ্পনা দাস (দে) স্বামীর নাম: তরুন কুমার দে বাড়ির নং : n0204 বয়স : 38 লিঙ্গ : মহিলা	ফটো উপলব্ধ
133	WSU1186444	নাম : প্রিয়াংকা দে স্বামীর নাম: পুষ্পেন্দু দে বাড়ির নং : n0204 বয়স : 35 লিঙ্গ : মহিলা	ফটো উপলব্ধ	134	WSU2025674	নাম : তুলসী দে পিতার নাম: রসময় দে বাড়ির নং : এন0184 বয়স : 70 লিঙ্গ : পুরুষ	ফটো উপলব্ধ	135	WSU2025682	নাম : অনিমা দে স্বামীর নাম: তুলসী দে বাড়ির নং : এন0184 বয়স : 56 লিঙ্গ : মহিলা	ফটো উপলব্ধ
136	WSU2214575	নাম : অনুপকুমার দে পিতার নাম: শ্রীপতি দে বাড়ির নং : n0141 বয়স : 59 লিঙ্গ : পুরুষ	ফটো উপলব্ধ	137	WSU2281327	নাম : সঙ্গীতা দে স্বামীর নাম: বরণ দে বাড়ির নং : এন0139 বয়স : 33 লিঙ্গ : মহিলা	ফটো উপলব্ধ	138	WSU2281343	নাম : অনামিকা দে পিতার নাম: রামপ্রসাদ দে বাড়ির নং : এন0136 বয়স : 22 লিঙ্গ : মহিলা	ফটো উপলব্ধ
139	WSU2281087	নাম : সায়েন দে পিতার নাম: সনৎ দে বাড়ির নং : এন0140 বয়স : 22 লিঙ্গ : পুরুষ	ফটো উপলব্ধ	140	WSU2281301	নাম : বরণ দে পিতার নাম: মহানন্দ দে বাড়ির নং : এন0139 বয়স : 42 লিঙ্গ : পুরুষ	ফটো উপলব্ধ	141	WSU2049906	নাম : তপন কুমার দে পিতার নাম: কমলাকান্ত দে বাড়ির নং : n0167 বয়স : 61 লিঙ্গ : পুরুষ	ফটো উপলব্ধ
142	WSU2359701	নাম : রেহা দে মায়ের নাম: রানু দে বাড়ির নং : এন0132 বয়স : 21 লিঙ্গ : মহিলা	ফটো উপলব্ধ	143	WSU0545962	নাম : তনুজা মন্ডল দে স্বামীর নাম: দিলীপ দে বাড়ির নং : n0160 বয়স : 42 লিঙ্গ : মহিলা	ফটো উপলব্ধ	144	WSU2146918	নাম : শ্যামাপ্রসাদ দে পিতার নাম: নিত্যানন্দ দে বাড়ির নং : n0136 বয়স : 55 লিঙ্গ : পুরুষ	ফটো উপলব্ধ
145	WSU2146892	নাম : দোলগোবিন্দ দে পিতার নাম: শক্তনাথ দে বাড়ির নং : n0132 বয়স : 71 লিঙ্গ : পুরুষ	ফটো উপলব্ধ	146	FWC2364743	নাম : পূর্ণিমা দে স্বামীর নাম: শ্যামাপ্রসাদ দে বাড়ির নং : n0136 বয়স : 42 লিঙ্গ : মহিলা	ফটো উপলব্ধ	147	FWC2196541	নাম : অভিজিত দে পিতার নাম: বংশীবন্দন দে বাড়ির নং : n0161 বয়স : 44 লিঙ্গ : পুরুষ	ফটো উপলব্ধ
148	WSU2076644	নাম : মীরা দে স্বামীর নাম: শংকর চন্দ্র দে বাড়ির নং : n0162 বয়স : 61 লিঙ্গ : মহিলা	ফটো উপলব্ধ	149	WSU1982370	নাম : পার্থ প্রতীম দে পিতার নাম: ফাল্গুনী দে বাড়ির নং : n0169 বয়স : 25 লিঙ্গ : পুরুষ	ফটো উপলব্ধ	150	WSU2076875	নাম : সারথী দে স্বামীর নাম: কানাই চন্দ্র দে বাড়ির নং : n0100 বয়স : 68 লিঙ্গ : মহিলা	ফটো উপলব্ধ

151 নাম : তনুশ্রী দে স্বামীর নাম: রাজিব কুমার দে বাড়ির নং : N0162 বয়স : 26 লিঙ্গ : মহিলা	WSU2146397 ফটো উপলব্ধ	152 নাম : শ্রাবনী দে স্বামীর নাম: জ্যোৎস্না দে বাড়ির নং : এন0169 বয়স : 23 লিঙ্গ : মহিলা	WSU2213072 ফটো উপলব্ধ	153 নাম : কেকা দে স্বামীর নাম: তপন কুমার দে বাড়ির নং : n0167 বয়স : 57 লিঙ্গ : মহিলা	WSU2214815 ফটো উপলব্ধ
154 নাম : নিশান লাল দে পিতার নাম: নিমাই চন্দ্র দে বাড়ির নং : এন0186 বয়স : 23 লিঙ্গ : পুরুষ	WSU2212959 ফটো উপলব্ধ	155 নাম : মহানন্দ দে পিতার নাম: পশুপতি দে বাড়ির নং : n0139 বয়স : 72 লিঙ্গ : পুরুষ	WSU2214625 ফটো উপলব্ধ	156 নাম : মিঠু মন্ডল দে স্বামীর নাম: নিমাই চন্দ্র দে বাড়ির নং : n0186 বয়স : 50 লিঙ্গ : মহিলা	FWC1462175 ফটো উপলব্ধ
157 নাম : আনুপা দে স্বামীর নাম: অনূপ কুমার দে বাড়ির নং : n0141 বয়স : 53 লিঙ্গ : মহিলা	FWC2302859 ফটো উপলব্ধ	158 নাম : প্রিয়াঙ্কা দে পিতার নাম: রামপ্রসাদ দে বাড়ির নং : এন0136 বয়স : 25 লিঙ্গ : মহিলা	WSU1982305 ফটো উপলব্ধ	159 নাম : পিয়ালী দে স্বামীর নাম: রামপ্রসাদ দে বাড়ির নং : n0136 বয়স : 46 লিঙ্গ : মহিলা	FWC1978535 ফটো উপলব্ধ
160 নাম : অমিত কুমার দে পিতার নাম: নন্দদুলাল দে বাড়ির নং : N0101 বয়স : 33 লিঙ্গ : পুরুষ	WSU1368810 ফটো উপলব্ধ	161 নাম : কৃষ্ণা দে স্বামীর নাম: নেপাল দে বাড়ির নং : n0131 বয়স : 55 লিঙ্গ : মহিলা	FWC0730382 ফটো উপলব্ধ	162 নাম : বিশ্বজিৎ দে পিতার নাম: তপন কুমার দে বাড়ির নং : n0128 বয়স : 34 লিঙ্গ : পুরুষ	WSU1337591 ফটো উপলব্ধ
163 নাম : আন্বা দে স্বামীর নাম: তপনকুমার দে বাড়ির নং : n0128 বয়স : 56 লিঙ্গ : মহিলা	WB/36/255/372010 ফটো উপলব্ধ	164 নাম : তপনকুমার দে পিতার নাম: দেবেন্দ্রনাথ দে বাড়ির নং : n0128 বয়স : 63 লিঙ্গ : পুরুষ	WB/36/255/372008 ফটো উপলব্ধ	165 নাম : সোমা দে স্বামীর নাম: সুধীর দে বাড়ির নং : n0101 বয়স : 48 লিঙ্গ : মহিলা	FWC2302834 ফটো উপলব্ধ
166 নাম : সান্তনা দে স্বামীর নাম: দিলিপ দে বাড়ির নং : n0101 বয়স : 40 লিঙ্গ : মহিলা	WSU1337880 ফটো উপলব্ধ	167 নাম : শ্যামলী দে স্বামীর নাম: সুদীপ কুমার দে বাড়ির নং : n0168 বয়স : 51 লিঙ্গ : মহিলা	FWC1978493 ফটো উপলব্ধ	168 নাম : মনোলোভা দে ঘোষ স্বামীর নাম: নন্দন কুমার ঘোষ বাড়ির নং : n0167 বয়স : 30 লিঙ্গ : মহিলা	WSU1611904 ফটো উপলব্ধ
169 নাম : উতপল দে পিতার নাম: শিবপ্রসাদ দে বাড়ির নং : n0163 বয়স : 40 লিঙ্গ : পুরুষ	FWC2365070 ফটো উপলব্ধ	170 নাম : শিখারানী দে স্বামীর নাম: শিবপ্রসাদ দে বাড়ির নং : n0163 বয়স : 63 লিঙ্গ : মহিলা	WB/36/255/372006 ফটো উপলব্ধ	171 নাম : রূপা দে স্বামীর নাম: প্রদীপ দে বাড়ির নং : n0160 বয়স : 33 লিঙ্গ : মহিলা	WSU1424308 ফটো উপলব্ধ
172 নাম : কাজল দে স্বামীর নাম: স্বপন দে বাড়ির নং : n0159 বয়স : 55 লিঙ্গ : মহিলা	WB/36/255/372512 ফটো উপলব্ধ	173 নাম : কিরণ কুমার দে পিতার নাম: স্বপন কুমার দে বাড়ির নং : n0159 বয়স : 30 লিঙ্গ : পুরুষ	WSU1611813 ফটো উপলব্ধ	174 নাম : সুজিত দে পিতার নাম: সাধন চন্দ্র দে বাড়ির নং : n0158 বয়স : 42 লিঙ্গ : পুরুষ	FWC1978519 ফটো উপলব্ধ
175 নাম : মৌমিতা দে স্বামীর নাম: সন্দীপ দে বাড়ির নং : n0158 বয়স : 35 লিঙ্গ : মহিলা	WSU1187574 ফটো উপলব্ধ	176 নাম : সন্দীপ দে পিতার নাম: সাধন চন্দ্র দে বাড়ির নং : n0158 বয়স : 44 লিঙ্গ : পুরুষ	FWC1978501 ফটো উপলব্ধ	177 নাম : সন্ধ্যারানী দে স্বামীর নাম: সাধনচন্দ্র দে বাড়ির নং : n0158 বয়স : 69 লিঙ্গ : মহিলা	WB/36/255/372012 ফটো উপলব্ধ
178 নাম : সাধনচন্দ্র দে পিতার নাম: দেবেন্দ্রনাথ দে বাড়ির নং : n0158 বয়স : 76 লিঙ্গ : পুরুষ	WB/36/255/372523 ফটো উপলব্ধ	179 নাম : পিরু পদ দে পিতার নাম: হুদিরাম দে বাড়ির নং : n0157 বয়স : 61 লিঙ্গ : পুরুষ	WSU2508919 ফটো উপলব্ধ	180 নাম : আশীষ কুমার দে পিতার নাম: অনূপ কুমার দে বাড়ির নং : n0141 বয়স : 29 লিঙ্গ : পুরুষ	WSU1704212 ফটো উপলব্ধ



181	FWC2302826	নাম : ছন্দা দে স্বামীর নাম: সনৎ দে বাড়ির নং : n0140 বয়স : 44 লিঙ্গ : মহিলা	ফটো উপলব্ধ	182	WB/36/255/372583	নাম : সনৎ দে পিতার নাম: শ্রীপতি দে বাড়ির নং : n0140 বয়স : 53 লিঙ্গ : পুরুষ	ফটো উপলব্ধ	183	WSU0545996	নাম : অনিমেঘ দে পিতার নাম: জহরলাল দে বাড়ির নং : n0140 বয়স : 36 লিঙ্গ : পুরুষ	ফটো উপলব্ধ
184	WB/36/255/372057	নাম : বেলারানী দে স্বামীর নাম: জহরলাল দে বাড়ির নং : n0140 বয়স : 55 লিঙ্গ : মহিলা	ফটো উপলব্ধ	185	FWC1462043	নাম : তরুন কুমার দে পিতার নাম: মহানন্দ দে বাড়ির নং : n0139 বয়স : 44 লিঙ্গ : পুরুষ	ফটো উপলব্ধ	186	FWC1462209	নাম : সুকান্ত দে পিতার নাম: দোলগোবিন্দ দে বাড়ির নং : n0132 বয়স : 46 লিঙ্গ : পুরুষ	ফটো উপলব্ধ
187	FWC2197317	নাম : রানু দে স্বামীর নাম: শ্রীকান্ত দে বাড়ির নং : n0132 বয়স : 41 লিঙ্গ : মহিলা	ফটো উপলব্ধ	188	WSU1982446	নাম : দিয়া দে পিতার নাম: সুদীপ কুমার দে বাড়ির নং : এন016৮ বয়স : 25 লিঙ্গ : মহিলা	ফটো উপলব্ধ	189	WSU2076693	নাম : কম্পনারানী দে স্বামীর নাম: নন্দদুলাল দে বাড়ির নং : n0124 বয়স : 62 লিঙ্গ : মহিলা	ফটো উপলব্ধ
190	WSU2076842	নাম : হেমন্ত দে পিতার নাম: সচ্চিদানন্দ দে বাড়ির নং : n0179 বয়স : 58 লিঙ্গ : পুরুষ	ফটো উপলব্ধ	191	WSU2076818	নাম : কানাই চন্দ্র দে পিতার নাম: মুগেন্দ্রনাথ দে বাড়ির নং : n0100 বয়স : 79 লিঙ্গ : পুরুষ	ফটো উপলব্ধ	192	WSU2076784	নাম : কাজল দে স্বামীর নাম: পিরুপদ দে বাড়ির নং : n0157 বয়স : 55 লিঙ্গ : মহিলা	ফটো উপলব্ধ
193	WSU2076826	নাম : বলাই চন্দ্র দে পিতার নাম: মুগেন্দ্রনাথ দে বাড়ির নং : n0101 বয়স : 85 লিঙ্গ : পুরুষ	ফটো উপলব্ধ	194	FWC1462845	নাম : শংকরচন্দ্র দে পিতার নাম: দেবেন্দ্রনাথ দে বাড়ির নং : n0162 বয়স : 70 লিঙ্গ : পুরুষ	ফটো উপলব্ধ	195	WSU1982461	নাম : পম্পা পাল দে স্বামীর নাম: বাপ্পাদিত্য দে বাড়ির নং : এন0157 বয়স : 25 লিঙ্গ : মহিলা	ফটো উপলব্ধ
196	WSU1187624	নাম : রাজীব কুমার দে পিতার নাম: শংকর চন্দ্র দে বাড়ির নং : n0162 বয়স : 38 লিঙ্গ : পুরুষ	ফটো উপলব্ধ	197	WSU1337617	নাম : বাপ্পাদিত্য দে পিতার নাম: পীরুপদ দে বাড়ির নং : n0157 বয়স : 35 লিঙ্গ : পুরুষ	ফটো উপলব্ধ	198	WSU2076685	নাম : নন্দদুলাল দে পিতার নাম: সতীশচন্দ্র দে বাড়ির নং : n0124 বয়স : 72 লিঙ্গ : পুরুষ	ফটো উপলব্ধ
199	FWC2303261	নাম : খুকুমনি দে স্বামীর নাম: সুজিত দে বাড়ির নং : n0158 বয়স : 35 লিঙ্গ : মহিলা	ফটো উপলব্ধ	200	WB/36/255/372029	নাম : রুমা দে স্বামীর নাম: রণজিত দে বাড়ির নং : n0193 বয়স : 61 লিঙ্গ : মহিলা	ফটো উপলব্ধ	201	FWC2302842	নাম : পুষ্পেন্দ্র দে পিতার নাম: রনজিত দে বাড়ির নং : n0193 বয়স : 39 লিঙ্গ : পুরুষ	ফটো উপলব্ধ
202	WB/36/255/372027	নাম : রনজিত দে পিতার নাম: কমলাকান্ত দে বাড়ির নং : n0193 বয়স : 65 লিঙ্গ : পুরুষ	ফটো উপলব্ধ	203	WB/36/255/372034	নাম : আঙ্গুর দে স্বামীর নাম: স্বপনকুমার দে বাড়ির নং : n0190 বয়স : 59 লিঙ্গ : মহিলা	ফটো উপলব্ধ	204	WB/36/255/372020	নাম : সরস্বতী দে স্বামীর নাম: বিশ্বনাথ দে বাড়ির নং : n0186 বয়স : 70 লিঙ্গ : মহিলা	ফটো উপলব্ধ
205	WB/36/255/372464	নাম : অভয়া সিংহ স্বামীর নাম: সুনীল সিংহ বাড়ির নং : n0208 বয়স : 58 লিঙ্গ : মহিলা	ফটো উপলব্ধ	206	WB/36/255/372003	নাম : শিবু প্রসাদ দে পিতার নাম: দেবেন্দ্রনাথ দে বাড়ির নং : n0208 বয়স : 69 লিঙ্গ : পুরুষ	ফটো উপলব্ধ	207	FWC2364750	নাম : দিলিপ দে পিতার নাম: বলাই দে বাড়ির নং : n0101 বয়স : 49 লিঙ্গ : পুরুষ	ফটো উপলব্ধ
208	FWC0730465	নাম : সুদীপকুমার দে পিতার নাম: বলাইচন্দ্র দে বাড়ির নং : n0101 বয়স : 51 লিঙ্গ : পুরুষ	ফটো উপলব্ধ	209	FWC2196574	নাম : সুতপা দে স্বামীর নাম: হেমন্ত দে বাড়ির নং : n0179 বয়স : 43 লিঙ্গ : মহিলা	ফটো উপলব্ধ	210	FWC2197309	নাম : পম্পা দে স্বামীর নাম: গৌতম কুমার দে বাড়ির নং : n0175 বয়স : 39 লিঙ্গ : মহিলা	ফটো উপলব্ধ



211 নাম : জ্যোৎস্না দে স্বামীর নাম: ফাফসনী দে বাড়ির নং : n0169 বয়স : 53 লিঙ্গ : মহিলা	FWC1979004 ফটো উপলব্ধ	212 নাম : মধুসূদন দে পিতার নাম: নিত্যানন্দ দে বাড়ির নং : n0136 বয়স : 52 লিঙ্গ : পুরুষ	WB/36/255/372047 ফটো উপলব্ধ	213 নাম : সুবল দে পিতার নাম: মুগেন্দ্রনাথ দে বাড়ির নং : n0100 বয়স : 89 লিঙ্গ : পুরুষ	WB/36/255/372063 ফটো উপলব্ধ
214 নাম : কম্পনারানী দে স্বামীর নাম: মহানন্দ দে বাড়ির নং : n0139 বয়স : 64 লিঙ্গ : মহিলা	WB/36/255/372060 ফটো উপলব্ধ	215 নাম : আতস দে পিতার নাম: তরুন দে বাড়ির নং : এন0139 বয়স : 20 লিঙ্গ : পুরুষ	WSU2430700 ফটো উপলব্ধ	216 নাম : কাননবালা দে স্বামীর নাম: গোপালচন্দ্র দে বাড়ির নং : n0160 বয়স : 60 লিঙ্গ : মহিলা	WB/36/255/372500 ফটো উপলব্ধ
217 নাম : দিলীপ দে পিতার নাম: গোপালচন্দ্র দে বাড়ির নং : n0160 বয়স : 48 লিঙ্গ : পুরুষ	FWC1463124 ফটো উপলব্ধ	218 নাম : প্রদীপ দে পিতার নাম: গোপালচন্দ্র দে বাড়ির নং : n0160 বয়স : 46 লিঙ্গ : পুরুষ	FWC1463330 ফটো উপলব্ধ	219 নাম : অনুপমা দে স্বামীর নাম: সুকান্ত দে বাড়ির নং : n0132 বয়স : 39 লিঙ্গ : মহিলা	WSU0546119 ফটো উপলব্ধ
220 নাম : শ্রীমন্ত দে পিতার নাম: শচ্চিদানন্দ দে বাড়ির নং : n0179 বয়স : 60 লিঙ্গ : পুরুষ	WB/36/255/372028 ফটো উপলব্ধ	221 নাম : জহরলাল দে পিতার নাম: শ্রীপতি দে বাড়ির নং : n0140 বয়স : 66 লিঙ্গ : পুরুষ	WSU2214559 ফটো উপলব্ধ	222 নাম : দিব্বিকনা দে স্বামীর নাম: দোলগোবিন্দ দে বাড়ির নং : n0132 বয়স : 65 লিঙ্গ : মহিলা	WSU2146769 ফটো উপলব্ধ
223 নাম : মিঠু দে স্বামীর নাম: সন্দীপ দে বাড়ির নং : n0101 বয়স : 52 লিঙ্গ : মহিলা	WSU1337872 ফটো উপলব্ধ	224 নাম : সুভজিত দে পিতার নাম: সুদীপ দে বাড়ির নং : বলাই চন্দ্র দে বয়স : 20 লিঙ্গ : পুরুষ	WSU2452985 ফটো উপলব্ধ	225 নাম : বিউটি দে স্বামীর নাম: অনিমেস দে বাড়ির নং : এন0140 বয়স : 29 লিঙ্গ : মহিলা	WSU2025690 ফটো উপলব্ধ
226 নাম : নিমাই চন্দ্র দে পিতার নাম: বিশ্বনাথ দে বাড়ির নং : n0186 বয়স : 52 লিঙ্গ : পুরুষ	WB/36/255/372025 ফটো উপলব্ধ	227 নাম : নেপালচন্দ্র দে পিতার নাম: শম্ভুনাথ দে বাড়ির নং : n0131 বয়স : 65 লিঙ্গ : পুরুষ	WB/36/255/372002 ফটো উপলব্ধ	228 নাম : সচ্চিদানন্দ দে পিতার নাম: পশুপতি দে বাড়ির নং : n0138 বয়স : 73 লিঙ্গ : পুরুষ	WB/36/255/372502 ফটো উপলব্ধ
229 নাম : রাম প্রসাদ দে পিতার নাম: নিত্যানন্দ দে বাড়ির নং : n0136 বয়স : 58 লিঙ্গ : পুরুষ	WB/36/255/372045 ফটো উপলব্ধ	230 নাম : অনিকেত দে পিতার নাম: শ্যামাপ্রসাদ দে বাড়ির নং : এন0136 বয়স : 20 লিঙ্গ : পুরুষ	WSU2436566 ফটো উপলব্ধ	231 নাম : পৌতম দে পিতার নাম: উপানন্দ দে বাড়ির নং : n0175 বয়স : 54 লিঙ্গ : পুরুষ	WSU2450807 ফটো উপলব্ধ
232 নাম : পম্পা দে স্বামীর নাম: উৎপল দে বাড়ির নং : N0163 বয়স : 27 লিঙ্গ : মহিলা	WSU1841543 ফটো উপলব্ধ	233 নাম : ভক্তিরানী দে স্বামীর নাম: সচ্চিদানন্দ দে বাড়ির নং : N0179 বয়স : 84 লিঙ্গ : মহিলা	WB/36/255/372022 ফটো উপলব্ধ	234 নাম : সোহম দে পিতার নাম: হেমন্ত বাড়ির নং : n0179 বয়স : 20 লিঙ্গ : পুরুষ	WSU2454841 ফটো উপলব্ধ
235 নাম : দীপা দে স্বামীর নাম: অভিজিত দে বাড়ির নং : n0161 বয়স : 34 লিঙ্গ : মহিলা	FWC2197333 ফটো উপলব্ধ	236 নাম : অঙ্কিতা দে পিতার নাম: অভিজিত দে বাড়ির নং : এন0161 বয়স : 20 লিঙ্গ : মহিলা	WSU2458024 ফটো উপলব্ধ	237 নাম : স্বর্ণমোষী দে স্বামীর নাম: উপানন্দ দে বাড়ির নং : n0175 বয়স : 76 লিঙ্গ : মহিলা	WSU2389740 ফটো উপলব্ধ
238 নাম : সৌমেন দে পিতার নাম: গৌতম দে বাড়ির নং : এন0175 বয়স : 20 লিঙ্গ : পুরুষ	WSU2452225 ফটো উপলব্ধ	239 নাম : রিজু দে পিতার নাম: নেপাল চন্দ্র দে বাড়ির নং : N0131 বয়স : 27 লিঙ্গ : পুরুষ	WSU1841584 ফটো উপলব্ধ	240 নাম : পিউ ধক(দে) স্বামীর নাম: মধুসূদন দে বাড়ির নং : n0209 বয়স : 32 লিঙ্গ : মহিলা	WSU1568864 ফটো উপলব্ধ

241 নাম : চণ্ডীচরন নন্দী পিতার নাম: গোপীচরন নন্দী বাড়ির নং : n0155 বয়স : 79 লিঙ্গ : পুরুষ	WSU2393999 ফটো উপলব্ধ	242 নাম : মান্টি নন্দী স্বামীর নাম: সত্যব্রত নন্দী বাড়ির নং : N0123 বয়স : 36 লিঙ্গ : মহিলা	WSU1337948 ফটো উপলব্ধ	243 নাম : সদাব্রত নন্দী পিতার নাম: সমরেন্দ্রনাথ নন্দী বাড়ির নং : n0123 বয়স : 41 লিঙ্গ : পুরুষ	FWC2196632 ফটো উপলব্ধ
244 নাম : অচিন্ত্য কুমার নন্দী পিতার নাম: শংকরচন্দ্র নন্দী বাড়ির নং : n0171 বয়স : 59 লিঙ্গ : পুরুষ	WB/36/255/372111 ফটো উপলব্ধ	245 নাম : বিশ্বরূপ নন্দী পিতার নাম: অশোক কুমার নন্দী বাড়ির নং : n0182 বয়স : 44 লিঙ্গ : পুরুষ	FWC1978659 ফটো উপলব্ধ	246 নাম : পায়েল (দে) নন্দী স্বামীর নাম: রুপান্ত নন্দী বাড়ির নং : N0173 বয়স : 28 লিঙ্গ : মহিলা	WSU1933902 ফটো উপলব্ধ
247 নাম : জয়রাম নন্দী পিতার নাম: নারায়ণ চন্দ্র নন্দী বাড়ির নং : n0056 বয়স : 40 লিঙ্গ : পুরুষ	WSU0547133 ফটো উপলব্ধ	248 নাম : সৌম্যদীপ নন্দী পিতার নাম: অচিন্ত্য কুমার নন্দী বাড়ির নং : N0171 বয়স : 26 লিঙ্গ : পুরুষ	WSU1948496 ফটো উপলব্ধ	249 নাম : পূজা নন্দী পিতার নাম: জয়দেব নন্দী বাড়ির নং : এন0176 বয়স : 21 লিঙ্গ : মহিলা	WSU2359735 ফটো উপলব্ধ
250 নাম : বাসবী নন্দী স্বামীর নাম: গুণধর নন্দী বাড়ির নং : n0057 বয়স : 41 লিঙ্গ : মহিলা	FWC2197374 ফটো উপলব্ধ	251 নাম : তনুশ্রী নন্দী স্বামীর নাম: অসিত নন্দী বাড়ির নং : n0121 বয়স : 51 লিঙ্গ : মহিলা	WB/36/255/372544 ফটো উপলব্ধ	252 নাম : গীতা নন্দী স্বামীর নাম: উদয় নন্দী বাড়ির নং : n0121 বয়স : 43 লিঙ্গ : মহিলা	FWC1979012 ফটো উপলব্ধ
253 নাম : অমরেন্দ্র নাথ নন্দী পিতার নাম: অবিনাশ চন্দ্র নন্দী বাড়ির নং : n0122 বয়স : 71 লিঙ্গ : পুরুষ	WB/36/255/372522 ফটো উপলব্ধ	254 নাম : পরেশনাথ নন্দী পিতার নাম: কিংকরভূষণ নন্দী বাড়ির নং : n0130 বয়স : 52 লিঙ্গ : পুরুষ	FWC0730903 ফটো উপলব্ধ	255 নাম : সাবিত্রীরাণী নন্দী স্বামীর নাম: সুনীলকুমার নন্দী বাড়ির নং : n0137 বয়স : 71 লিঙ্গ : মহিলা	WSU2447001 ফটো উপলব্ধ
256 নাম : সিদ্ধার্থ শংকর নন্দী পিতার নাম: গোপাল চন্দ্র নন্দী বাড়ির নং : n0104 বয়স : 50 লিঙ্গ : পুরুষ	WSU2046811 ফটো উপলব্ধ	257 নাম : পার্থ প্রতিম নন্দী পিতার নাম: গোপাল চন্দ্র নন্দী বাড়ির নং : n0104 বয়স : 48 লিঙ্গ : পুরুষ	WSU2046795 ফটো উপলব্ধ	258 নাম : কাকলী নন্দী স্বামীর নাম: সিদ্ধার্থশংকর নন্দী বাড়ির নং : n0104 বয়স : 46 লিঙ্গ : মহিলা	FWC2059038 ফটো উপলব্ধ
259 নাম : মহুয়া নন্দী(দানা) স্বামীর নাম: অতনু কুমার নন্দী বাড়ির নং : n0137 বয়স : 34 লিঙ্গ : মহিলা	WSU1663103 ফটো উপলব্ধ	260 নাম : সমীরকুমার নন্দী পিতার নাম: চণ্ডীচরন নন্দী বাড়ির নং : n0155 বয়স : 53 লিঙ্গ : পুরুষ	WB/36/255/372096 ফটো উপলব্ধ	261 নাম : শ্রীমন্ত কুমার নন্দী পিতার নাম: ভৈরব চন্দ্র নন্দী বাড়ির নং : n0172 বয়স : 43 লিঙ্গ : পুরুষ	FWC1978691 ফটো উপলব্ধ
262 নাম : অনন্ত নন্দী পিতার নাম: শৈলেন নন্দী বাড়ির নং : n0173 বয়স : 35 লিঙ্গ : পুরুষ	WSU1510973 ফটো উপলব্ধ	263 নাম : পরানচন্দ্র নন্দী পিতার নাম: মতিলাল নন্দী বাড়ির নং : n0058 বয়স : 63 লিঙ্গ : পুরুষ	WB/36/255/372122 ফটো উপলব্ধ	264 নাম : পদ্মাবতী নন্দী স্বামীর নাম: পরাণচন্দ্র নন্দী বাড়ির নং : n0058 বয়স : 56 লিঙ্গ : মহিলা	WB/36/255/372128 ফটো উপলব্ধ
265 নাম : তপন মাঝি পিতার নাম: নরেন মাঝি বাড়ির নং : n0095 বয়স : 38 লিঙ্গ : পুরুষ	FWC2303030 ফটো উপলব্ধ	266 নাম : বাবলু নন্দী পিতার নাম: কালিপদ নন্দী বাড়ির নং : n0095 বয়স : 54 লিঙ্গ : পুরুষ	WB/36/255/372139 ফটো উপলব্ধ	267 নাম : প্রশান্ত কুমার নন্দী পিতার নাম: কালিপদ নন্দী বাড়ির নং : n0095 বয়স : 43 লিঙ্গ : পুরুষ	FWC2197341 ফটো উপলব্ধ
268 নাম : ববিতা নন্দী স্বামীর নাম: সুবীর নন্দী বাড়ির নং : n0121 বয়স : 38 লিঙ্গ : মহিলা	FWC2302875 ফটো উপলব্ধ	269 নাম : ভক্তিরানী নন্দী স্বামীর নাম: গোপালচন্দ্র নন্দী বাড়ির নং : n0104 বয়স : 72 লিঙ্গ : মহিলা	WSU2046845 ফটো উপলব্ধ	270 নাম : গোপালচন্দ্র নন্দী পিতার নাম: ধ্রুবপদ নন্দী বাড়ির নং : n0104 বয়স : 77 লিঙ্গ : পুরুষ	WSU2046852 ফটো উপলব্ধ

271	WSU1337773	ফটো উপলব্ধ	272	FWC1463322	ফটো উপলব্ধ	273	WB/36/255/372105	ফটো উপলব্ধ
নাম : লিপিকা পাঁজা (নন্দী) স্বামীর নাম: শ্রীশঙ্কর কুমার নন্দী বাড়ির নং : n0095 বয়স : 35 লিঙ্গ : মহিলা			নাম : জয়ন্তকুমার নন্দী পিতার নাম: ভৈরবচন্দ্র নন্দী বাড়ির নং : n0172 বয়স : 46 লিঙ্গ : পুরুষ			নাম : পুতুলরানী নন্দী স্বামীর নাম: অচিন্ত্য নন্দী বাড়ির নং : n0171 বয়স : 49 লিঙ্গ : মহিলা		
274	WB/36/255/372054	ফটো উপলব্ধ	275	FWC2302867	ফটো উপলব্ধ	276	FWC1502442	ফটো উপলব্ধ
নাম : শুভঙ্করী নন্দী স্বামীর নাম: শংকরচন্দ্র নন্দী বাড়ির নং : n0171 বয়স : 71 লিঙ্গ : মহিলা			নাম : বনু নন্দী স্বামীর নাম: সমীর কুমার নন্দী বাড়ির নং : n0155 বয়স : 43 লিঙ্গ : মহিলা			নাম : অসীম কুমার নন্দী পিতার নাম: চন্দীচরণ নন্দী বাড়ির নং : n0155 বয়স : 50 লিঙ্গ : পুরুষ		
277	WB/36/255/372094	ফটো উপলব্ধ	278	WSU0547208	ফটো উপলব্ধ	279	FWC2196657	ফটো উপলব্ধ
নাম : দুর্গা রানী নন্দী স্বামীর নাম: চণ্ডীচরণ নন্দী বাড়ির নং : n0155 বয়স : 76 লিঙ্গ : মহিলা			নাম : অতনু কুমার নন্দী পিতার নাম: সুনীলকুমার নন্দী বাড়ির নং : n0137 বয়স : 53 লিঙ্গ : পুরুষ			নাম : রীতা নন্দী স্বামীর নাম: পার্থপ্রতিম নন্দী বাড়ির নং : n0104 বয়স : 41 লিঙ্গ : মহিলা		
280	FWC2197358	ফটো উপলব্ধ	281	WB/36/255/372138	ফটো উপলব্ধ	282	WSU1424266	ফটো উপলব্ধ
নাম : সাবিত্রী নন্দী স্বামীর নাম: বাবলু নন্দী বাড়ির নং : n0095 বয়স : 39 লিঙ্গ : মহিলা			নাম : ধুলারানী নন্দী স্বামীর নাম: কার্তিকচন্দ্র নন্দী বাড়ির নং : n0095 বয়স : 54 লিঙ্গ : মহিলা			নাম : সোমা মাঝি স্বামীর নাম: তপন মাঝি বাড়ির নং : n0095 বয়স : 32 লিঙ্গ : মহিলা		
283	WSU1187517	ফটো উপলব্ধ	284	WSU1611771	ফটো উপলব্ধ	285	WB/36/255/372133	ফটো উপলব্ধ
নাম : সমরেশ নন্দী পিতার নাম: পরান চন্দ্র নন্দী বাড়ির নং : n0058 বয়স : 36 লিঙ্গ : পুরুষ			নাম : সঞ্চিতা নন্দী (বাগ) স্বামীর নাম: ধনঞ্জয় নন্দী বাড়ির নং : n0057 বয়স : 31 লিঙ্গ : মহিলা			নাম : ধনঞ্জয় নন্দী পিতার নাম: ফকিরচন্দ্র নন্দী বাড়ির নং : n0057 বয়স : 50 লিঙ্গ : পুরুষ		
286	IJO1806512	ফটো উপলব্ধ	287	WB/36/255/372114	ফটো উপলব্ধ	288	WSU1611821	ফটো উপলব্ধ
নাম : কাকলী নন্দী(লায়েক) স্বামীর নাম: প্রিয়রতন নন্দী বাড়ির নং : N0200 বয়স : 28 লিঙ্গ : মহিলা			নাম : কাঞ্চনবালা নন্দী স্বামীর নাম: শৈলেন্দ্রনাথ নন্দী বাড়ির নং : n0173 বয়স : 52 লিঙ্গ : মহিলা			নাম : মিঠু নন্দী স্বামীর নাম: জয়ন্ত কুমার নন্দী বাড়ির নং : n0172 বয়স : 32 লিঙ্গ : মহিলা		
289	WSU1368869	ফটো উপলব্ধ	290	FWC2196665	ফটো উপলব্ধ	291	WSU1612027	ফটো উপলব্ধ
নাম : রিম্পা নন্দী স্বামীর নাম: আশীষ নন্দী বাড়ির নং : n0172 বয়স : 34 লিঙ্গ : মহিলা			নাম : আশীষ নন্দী পিতার নাম: শঙ্কর নন্দী বাড়ির নং : n0172 বয়স : 41 লিঙ্গ : পুরুষ			নাম : শর্মিষ্ঠা নন্দী স্বামীর নাম: শ্রীমন্ত কুমার নন্দী বাড়ির নং : n0172 বয়স : 36 লিঙ্গ : মহিলা		
292	WB/36/255/372137	ফটো উপলব্ধ	293	WB/36/255/372121	ফটো উপলব্ধ	294	WB/36/255/372129	ফটো উপলব্ধ
নাম : অনিমা নন্দী স্বামীর নাম: নারায়নচন্দ্র নন্দী বাড়ির নং : n0056 বয়স : 58 লিঙ্গ : মহিলা			নাম : জয়দেব নন্দী পিতার নাম: শিবপ্রসাদ নন্দী বাড়ির নং : n0176 বয়স : 49 লিঙ্গ : পুরুষ			নাম : গুনধর নন্দী পিতার নাম: ফকিরচন্দ্র নন্দী বাড়ির নং : n0057 বয়স : 51 লিঙ্গ : পুরুষ		
295	FWC1462514	ফটো উপলব্ধ	296	WB/36/255/372125	ফটো উপলব্ধ	297	WB/36/255/372127	ফটো উপলব্ধ
নাম : সান্ত্বনা নন্দী স্বামীর নাম: মিন্টুকুমার নন্দী বাড়ির নং : n0057 বয়স : 47 লিঙ্গ : মহিলা			নাম : মিন্টুকুমার নন্দী পিতার নাম: ফকিরচন্দ্র নন্দী বাড়ির নং : n0057 বয়স : 55 লিঙ্গ : পুরুষ			নাম : ছায়া রানী নন্দী স্বামীর নাম: ফকিরচন্দ্র নন্দী বাড়ির নং : n0057 বয়স : 76 লিঙ্গ : মহিলা		
298	WSU1368935	ফটো উপলব্ধ	299	WB/36/255/372134	ফটো উপলব্ধ	300	XWI1295369	ফটো উপলব্ধ
নাম : গোপিকা নন্দী স্বামীর নাম: সীতারাম নন্দী বাড়ির নং : n0056 বয়স : 39 লিঙ্গ : মহিলা			নাম : সীতারাম নন্দী পিতার নাম: নারায়নচন্দ্র নন্দী বাড়ির নং : n0056 বয়স : 49 লিঙ্গ : পুরুষ			নাম : অর্চনা নন্দী(সহিস) স্বামীর নাম: সজিত কুমার নন্দী বাড়ির নং : N0130 বয়স : 33 লিঙ্গ : মহিলা		

301 নাম : বিশ্বজিৎ নন্দী পিতার নাম: রঞ্জন কুমার নন্দী বাড়ির নং : n0177 বয়স : 43 লিঙ্গ : পুরুষ	FWC1978717 ফটো উপলব্ধ	302 নাম : সঞ্জয় নন্দী পিতার নাম: উদয় নন্দী বাড়ির নং : N0126 বয়স : 24 লিঙ্গ : পুরুষ	WSU2146173 ফটো উপলব্ধ	303 নাম : সুকান্ত নন্দী পিতার নাম: শৈলেন নন্দী বাড়ির নং : n0173 বয়স : 33 লিঙ্গ : পুরুষ	WSU1424233 ফটো উপলব্ধ
304 নাম : রুপান্ত নন্দী পিতার নাম: শৈলেন নন্দী বাড়ির নং : n0173 বয়স : 30 লিঙ্গ : পুরুষ	WSU1611946 ফটো উপলব্ধ	305 নাম : মামনি নন্দী স্বামীর নাম: বিশ্বজিৎ নন্দী বাড়ির নং : এন0177 বয়স : 30 লিঙ্গ : মহিলা	WSU1571678 ফটো উপলব্ধ	306 নাম : সুমন নন্দী পিতার নাম: মিন্টু কুমার নন্দী বাড়ির নং : এন0057 বয়স : 25 লিঙ্গ : পুরুষ	WSU1982289 ফটো উপলব্ধ
307 নাম : গায়ত্রীবালা নন্দী স্বামীর নাম: গোপালচন্দ্র নন্দী বাড়ির নং : n0127 বয়স : 80 লিঙ্গ : মহিলা	WB/36/255/372112 ফটো উপলব্ধ	308 নাম : গোপালচন্দ্র নন্দী পিতার নাম: ব্রজেন্দ্রনাথ নন্দী বাড়ির নং : n0127 বয়স : 89 লিঙ্গ : পুরুষ	WB/36/255/372113 ফটো উপলব্ধ	309 নাম : উদয় নন্দী পিতার নাম: শিবপ্রসাদ নন্দী বাড়ির নং : n0126 বয়স : 46 লিঙ্গ : পুরুষ	FWC1461508 ফটো উপলব্ধ
310 নাম : সত্যব্রত নন্দী পিতার নাম: সমরেন্দ্রনাথ নন্দী বাড়ির নং : n0123 বয়স : 44 লিঙ্গ : পুরুষ	FWC1463207 ফটো উপলব্ধ	311 নাম : অঞ্জলী নন্দী স্বামীর নাম: পরেশনাথ নন্দী বাড়ির নং : n0130 বয়স : 38 লিঙ্গ : মহিলা	FWC2303246 ফটো উপলব্ধ	312 নাম : বিমলা নন্দী স্বামীর নাম: কিংকরভূষণ নন্দী বাড়ির নং : n0130 বয়স : 86 লিঙ্গ : মহিলা	WB/36/255/372093 ফটো উপলব্ধ
313 নাম : সুদীপ নন্দী পিতার নাম: শক্তনাথ নন্দী বাড়ির নং : n0127 বয়স : 31 লিঙ্গ : পুরুষ	WSU1611755 ফটো উপলব্ধ	314 নাম : ছায়া নন্দী স্বামীর নাম: শক্তনাথ নন্দী বাড়ির নং : n0127 বয়স : 49 লিঙ্গ : মহিলা	WB/36/255/372561 ফটো উপলব্ধ	315 নাম : শক্তনাথ নন্দী পিতার নাম: গোপালচন্দ্র নন্দী বাড়ির নং : n0127 বয়স : 50 লিঙ্গ : পুরুষ	WB/36/255/372116 ফটো উপলব্ধ
316 নাম : সুজিত কুমার নন্দী পিতার নাম: কিংকর ভূষণ নন্দী বাড়ির নং : n0130 বয়স : 46 লিঙ্গ : পুরুষ	FWC1978667 ফটো উপলব্ধ	317 নাম : দিলীপকুমার নন্দী পিতার নাম: কিংকরভূষণ নন্দী বাড়ির নং : n0130 বয়স : 49 লিঙ্গ : পুরুষ	WB/36/255/372517 ফটো উপলব্ধ	318 নাম : মনিকা নন্দী স্বামীর নাম: জয়রাম নন্দী বাড়ির নং : n 0056 বয়স : 30 লিঙ্গ : মহিলা	WSU1704188 ফটো উপলব্ধ
319 নাম : অদিতী নন্দী পিতার নাম: অসিত কুমার নন্দী বাড়ির নং : n0121 বয়স : 28 লিঙ্গ : মহিলা	WSU1784503 ফটো উপলব্ধ	320 নাম : সুমিত কুমার নন্দী পিতার নাম: তপন কুমার নন্দী বাড়ির নং : n0183 বয়স : 28 লিঙ্গ : পুরুষ	WSU1784479 ফটো উপলব্ধ	321 নাম : মনিরুপ নন্দী পিতার নাম: অশোক কুমার নন্দী বাড়ির নং : n0182 বয়স : 40 লিঙ্গ : পুরুষ	FWC2197366 ফটো উপলব্ধ
322 নাম : মৌসুমি ঘোষ নন্দী স্বামীর নাম: বিশ্বরূপ নন্দী বাড়ির নং : n0182 বয়স : 35 লিঙ্গ : মহিলা	WSU1611953 ফটো উপলব্ধ	323 নাম : মাস্ত নন্দী স্বামীর নাম: অনন্ত নন্দী বাড়ির নং : এন0173 বয়স : 29 লিঙ্গ : মহিলা	ZNT1397868 ফটো উপলব্ধ	324 নাম : ভৈরবচন্দ্র নন্দী পিতার নাম: গোলকবিহারী নন্দী বাড়ির নং : n0172 বয়স : 69 লিঙ্গ : পুরুষ	WSU2214666 ফটো উপলব্ধ
325 নাম : শিল্পা পাল নন্দী স্বামীর নাম: মনিরুপ নন্দী বাড়ির নং : N0182 বয়স : 27 লিঙ্গ : মহিলা	WSU1892785 ফটো উপলব্ধ	326 নাম : সুবীরা নন্দী পিতার নাম: বংকিম নন্দী বাড়ির নং : n0121 বয়স : 49 লিঙ্গ : পুরুষ	WSU2146793 ফটো উপলব্ধ	327 নাম : মধুসূদন নন্দী পিতার নাম: শিবপ্রসাদ নন্দী বাড়ির নং : n0176 বয়স : 56 লিঙ্গ : পুরুষ	WSU2146801 ফটো উপলব্ধ
328 নাম : অসিত নন্দী পিতার নাম: নীলরতন নন্দী বাড়ির নং : n0121 বয়স : 63 লিঙ্গ : পুরুষ	WSU2146959 ফটো উপলব্ধ	329 নাম : শংকর নন্দী পিতার নাম: অন্নদাপ্রসাদ নন্দী বাড়ির নং : n0121 বয়স : 70 লিঙ্গ : পুরুষ	WSU2146876 ফটো উপলব্ধ	330 নাম : রেণুকা নন্দী স্বামীর নাম: শংকর নন্দী বাড়ির নং : n0121 বয়স : 63 লিঙ্গ : মহিলা	WSU2146736 ফটো উপলব্ধ

331	FWC2303253	নাম : মামনি নন্দী স্বামীর নাম: জয়দেব নন্দী বাড়ির নং : n0176 বয়স : 39 লিঙ্গ : মহিলা	ফটো উপলব্ধ	332	WSU2146678	নাম : তুলসিরানী নন্দী স্বামীর নাম: বংকিম নন্দী বাড়ির নং : n0121 বয়স : 73 লিঙ্গ : মহিলা	ফটো উপলব্ধ	333	WB/36/255/372083	নাম : অশোককুমার নন্দী পিতার নাম: গোপেশ্বর নন্দী বাড়ির নং : n0182 বয়স : 71 লিঙ্গ : পুরুষ	ফটো উপলব্ধ
334	WSU1337476	নাম : সৌমিত্র নন্দী পিতার নাম: অমরেন্দ্রনাথ নন্দী বাড়ির নং : n0122 বয়স : 34 লিঙ্গ : পুরুষ	ফটো উপলব্ধ	335	WSU2329522	নাম : কার্তিকচন্দ্র নন্দী পিতার নাম: কালিপদ নন্দী বাড়ির নং : n0095 বয়স : 70 লিঙ্গ : পুরুষ	ফটো উপলব্ধ	336	WSU2107878	নাম : শিল্পা বাগ্দী পিতার নাম: অনিল বাগ্দী বাড়ির নং : এন0025 বয়স : 24 লিঙ্গ : মহিলা	ফটো উপলব্ধ
337	WSU2385573	নাম : প্রতিমারানী নন্দী স্বামীর নাম: ভৈরবচন্দ্র নন্দী বাড়ির নং : n0172 বয়স : 63 লিঙ্গ : মহিলা	ফটো উপলব্ধ	338	WSU2385169	নাম : শৈলেন্দ্রনাথ নন্দী পিতার নাম: গোলকবিহারী নন্দী বাড়ির নং : n0173 বয়স : 64 লিঙ্গ : পুরুষ	ফটো উপলব্ধ	339	WSU2360204	নাম : মন্দিরা সেন নন্দী স্বামীর নাম: সুকান্ত নন্দী বাড়ির নং : এন0173 বয়স : 21 লিঙ্গ : মহিলা	ফটো উপলব্ধ
340	WSU2281111	নাম : অরিন্দ্র নন্দী পিতার নাম: সিদ্ধার্থ শঙ্কর নন্দী বাড়ির নং : এন0104 বয়স : 22 লিঙ্গ : পুরুষ	ফটো উপলব্ধ	341	FWC1978642	নাম : প্রিয়ব্রত নন্দী পিতার নাম: সমরেন্দ্র নাথ নন্দী বাড়ির নং : n0200 বয়স : 44 লিঙ্গ : পুরুষ	ফটো উপলব্ধ	342	WSU2400042	নাম : তপন কুমার নন্দী পিতার নাম: গোপেশ্বর নন্দী বাড়ির নং : n0183 বয়স : 62 লিঙ্গ : পুরুষ	ফটো উপলব্ধ
343	WB/36/255/372560	নাম : চন্দনা নন্দী স্বামীর নাম: তপন নন্দী বাড়ির নং : n0183 বয়স : 50 লিঙ্গ : মহিলা	ফটো উপলব্ধ	344	WSU1797356	নাম : সংগীতা পাল দে স্বামীর নাম: বিশ্বজিৎ দে বাড়ির নং : N0128 বয়স : 28 লিঙ্গ : মহিলা	ফটো উপলব্ধ	345	WSU2076768	নাম : প্রতিমা কুণ্ড স্বামীর নাম: বিজয় চন্দ্র কুণ্ড বাড়ির নং : n0147 বয়স : 55 লিঙ্গ : মহিলা	ফটো উপলব্ধ
346	WSU2076719	নাম : সঞ্জয়কুমার কুণ্ড পিতার নাম: প্রহ্লাদচন্দ্র কুণ্ড বাড়ির নং : n0147 বয়স : 57 লিঙ্গ : পুরুষ	ফটো উপলব্ধ	347	FWC2196418	নাম : মনিকা কুন্ড স্বামীর নাম: সঞ্জয় কুমার কুন্ড বাড়ির নং : n0147 বয়স : 44 লিঙ্গ : মহিলা	ফটো উপলব্ধ	348	WSU2146983	নাম : বিজয়চন্দ্র কুণ্ড পিতার নাম: প্রহ্লাদচন্দ্র কুণ্ড বাড়ির নং : n0147 বয়স : 67 লিঙ্গ : পুরুষ	ফটো উপলব্ধ
349	WSU2076677	নাম : আফরোজাহান বেগম স্বামীর নাম: ময়েজুল ইসলাম বাড়ির নং : n0195 বয়স : 56 লিঙ্গ : মহিলা	ফটো উপলব্ধ	350	WSU2213148	নাম : মহুয়া ভট্টাচার্য্য পিতার নাম: মদন মোহন ভট্টাচার্য্য বাড়ির নং : এন0103 বয়স : 23 লিঙ্গ : মহিলা	ফটো উপলব্ধ	351	WB/36/255/372161	নাম : সুনীত কুমার ভট্টাচার্য্য পিতার নাম: জগবন্ধু ভট্টাচার্য্য বাড়ির নং : n0113 বয়স : 69 লিঙ্গ : পুরুষ	ফটো উপলব্ধ
352	WSU2359982	নাম : দিশা ভট্টাচার্য্য পিতার নাম: সৌমিত্র ভট্টাচার্য্য বাড়ির নং : এন0115 বয়স : 21 লিঙ্গ : মহিলা	ফটো উপলব্ধ	353	WSU2359842	নাম : পরমা ভট্টাচার্য্য পিতার নাম: নিখিল ভট্টাচার্য্য বাড়ির নং : এন0114 বয়স : 21 লিঙ্গ : মহিলা	ফটো উপলব্ধ	354	WB/36/255/372154	নাম : দিপালী ভট্টাচার্য্য স্বামীর নাম: নবকুমার ভট্টাচার্য্য বাড়ির নং : n0102 বয়স : 56 লিঙ্গ : মহিলা	ফটো উপলব্ধ
355	FWC1978766	নাম : অশ্রুফনা ভট্টাচার্য্য স্বামীর নাম: মদন মোহন ভট্টাচার্য্য বাড়ির নং : n0103 বয়স : 52 লিঙ্গ : মহিলা	ফটো উপলব্ধ	356	WB/36/255/372547	নাম : ইলা ভট্টাচার্য্য স্বামীর নাম: সুনীতকুমার ভট্টাচার্য্য বাড়ির নং : n0113 বয়স : 59 লিঙ্গ : মহিলা	ফটো উপলব্ধ	357	WSU2396422	নাম : নিখিলকুমার ভট্টাচার্য্য পিতার নাম: উমাপদ ভট্টাচার্য্য বাড়ির নং : n0114 বয়স : 68 লিঙ্গ : পুরুষ	ফটো উপলব্ধ
358	WB/36/255/372108	নাম : কৃষ্ণা ভট্টাচার্য্য পিতার নাম: জগবন্ধু ভট্টাচার্য্য বাড়ির নং : n0103 বয়স : 57 লিঙ্গ : মহিলা	ফটো উপলব্ধ	359	WB/36/255/372155	নাম : নবকুমার ভট্টাচার্য্য পিতার নাম: দীনবন্ধু ভট্টাচার্য্য বাড়ির নং : n0102 বয়স : 63 লিঙ্গ : পুরুষ	ফটো উপলব্ধ	360	WB/36/255/372147	নাম : রীতা ভট্টাচার্য্য পিতার নাম: উমাপদ ভট্টাচার্য্য বাড়ির নং : n0114 বয়স : 53 লিঙ্গ : মহিলা	ফটো উপলব্ধ

361	WB/36/255/372576	নাম : সুখমা ভট্টাচার্য স্বামীর নাম: প্রবীর ভট্টাচার্য বাড়ির নং : n0114 বয়স : 61 লিঙ্গ : মহিলা	ফটো উপলব্ধ	362	WB/36/255/372156	নাম : শিবানী ভট্টাচার্য স্বামীর নাম: গৌতম ভট্টাচার্য বাড়ির নং : n0192 বয়স : 48 লিঙ্গ : মহিলা	ফটো উপলব্ধ	363	WB/36/255/372160	নাম : অনিমা ভট্টাচার্য পিতার নাম: কৃপাসিন্দু ভট্টাচার্য বাড়ির নং : n0170 বয়স : 55 লিঙ্গ : মহিলা	ফটো উপলব্ধ
364	FWC2196723	নাম : রীতা ভট্টাচার্য স্বামীর নাম: সৌমিত্র ভট্টাচার্য বাড়ির নং : n0115 বয়স : 47 লিঙ্গ : মহিলা	ফটো উপলব্ধ	365	FWC1461482	নাম : সৌমিত্র ভট্টাচার্য পিতার নাম: শিবপদ ভট্টাচার্য বাড়ির নং : n0115 বয়স : 55 লিঙ্গ : পুরুষ	ফটো উপলব্ধ	366	FWC2302974	নাম : কাশীনাথ ভট্টাচার্য পিতার নাম: প্রবীর কুমার ভট্টাচার্য বাড়ির নং : n0114 বয়স : 39 লিঙ্গ : পুরুষ	ফটো উপলব্ধ
367	WSU1704279	নাম : ভোলানাথ ভট্টাচার্য পিতার নাম: প্রবীর কুমার ভট্টাচার্য বাড়ির নং : n0114 বয়স : 40 লিঙ্গ : পুরুষ	ফটো উপলব্ধ	368	FWC1461789	নাম : হরিমতি ভট্টাচার্য স্বামীর নাম: নিখিলকুমার ভট্টাচার্য বাড়ির নং : n0114 বয়স : 48 লিঙ্গ : মহিলা	ফটো উপলব্ধ	369	WB/36/255/372164	নাম : মদনমোহন ভট্টাচার্য পিতার নাম: জগবন্ধু ভট্টাচার্য বাড়ির নং : n0103 বয়স : 60 লিঙ্গ : পুরুষ	ফটো উপলব্ধ
370	WSU1784586	নাম : সোমাত্রী ভট্টাচার্য স্বামীর নাম: কাশীনাথ ভট্টাচার্য বাড়ির নং : n0114 বয়স : 28 লিঙ্গ : মহিলা	ফটো উপলব্ধ	371	WSU1611870	নাম : সেখ সাহেব মায়ের নাম: মুন্সি আমেনা বেগম বাড়ির নং : n0152 বয়স : 30 লিঙ্গ : পুরুষ	ফটো উপলব্ধ	372	WSU2146363	নাম : জেসমিন বেগম স্বামীর নাম: সেক সাহেব বাড়ির নং : N0152 বয়স : 26 লিঙ্গ : মহিলা	ফটো উপলব্ধ
373	WSU1611912	নাম : সেখ সাহেদ মায়ের নাম: মুন্সি আমেনা বেগম বাড়ির নং : n0152 বয়স : 33 লিঙ্গ : পুরুষ	ফটো উপলব্ধ	374	WB/36/255/372433	নাম : আমেনাবেগম মুন্সী স্বামীর নাম: মমবরআলি মুন্সী বাড়ির নং : n0152 বয়স : 73 লিঙ্গ : মহিলা	ফটো উপলব্ধ	375	WB/36/255/372436	নাম : জরিনাবেগম মুন্সী পিতার নাম: নুরুলইসলাম মুন্সী বাড়ির নং : n0152 বয়স : 76 লিঙ্গ : মহিলা	ফটো উপলব্ধ
376	WSU1784594	নাম : নাজমুন নাহার বেগম স্বামীর নাম: সাহেদ সেখ বাড়ির নং : n0152 বয়স : 30 লিঙ্গ : মহিলা	ফটো উপলব্ধ	377	WSU1784651	নাম : শীলা মাঝি স্বামীর নাম: মুরালী মাঝি বাড়ির নং : n0071 বয়স : 59 লিঙ্গ : মহিলা	ফটো উপলব্ধ	378	WSU1841535	নাম : সমীর মাঝি পিতার নাম: স্বপন মাঝি বাড়ির নং : N0033 বয়স : 27 লিঙ্গ : পুরুষ	ফটো উপলব্ধ
379	WSU1841675	নাম : বৃন্দা মাঝি স্বামীর নাম: সৃজন মাঝি বাড়ির নং : N0045 বয়স : 36 লিঙ্গ : মহিলা	ফটো উপলব্ধ	380	WSU1841683	নাম : সুবীর মাঝি পিতার নাম: লব মাঝি বাড়ির নং : N0116 বয়স : 27 লিঙ্গ : পুরুষ	ফটো উপলব্ধ	381	WSU1841691	নাম : বিশুজিৎ মাঝি পিতার নাম: মধুসূদন মাঝি বাড়ির নং : N0060 বয়স : 27 লিঙ্গ : পুরুষ	ফটো উপলব্ধ
382	WSU1841709	নাম : সাহেব মাঝি পিতার নাম: কালীপদ মাঝি বাড়ির নং : N0045 বয়স : 27 লিঙ্গ : পুরুষ	ফটো উপলব্ধ	383	WSU1841626	নাম : জবা মাঝি স্বামীর নাম: লক্ষন মাঝি বাড়ির নং : N0052 বয়স : 28 লিঙ্গ : মহিলা	ফটো উপলব্ধ	384	WSU1784560	নাম : অনুশ্রী মাঝি স্বামীর নাম: অভিজিত মাঝি বাড়ির নং : n0085 বয়স : 29 লিঙ্গ : মহিলা	ফটো উপলব্ধ
385	WSU1784578	নাম : জগন্নাথ মাঝি পিতার নাম: শ্যামল মাঝি বাড়ির নং : n0082 বয়স : 30 লিঙ্গ : পুরুষ	ফটো উপলব্ধ	386	WSU2388163	নাম : নেপাল মাঝি পিতার নাম: প্রহ্লাদ মাঝি বাড়ির নং : n0040 বয়স : 65 লিঙ্গ : পুরুষ	ফটো উপলব্ধ	387	WSU2388171	নাম : সিধু মাঝি স্বামীর নাম: নেপাল মাঝি বাড়ির নং : n0040 বয়স : 60 লিঙ্গ : মহিলা	ফটো উপলব্ধ
388	WB/36/255/372272	নাম : জীতেন মাঝি পিতার নাম: বৈদ্যনাথ মাঝি বাড়ির নং : n0050 বয়স : 71 লিঙ্গ : পুরুষ	ফটো উপলব্ধ	389	WB/36/255/372274	নাম : ছবিরানী মাঝি স্বামীর নাম: জিতেন মাঝি বাড়ির নং : n0050 বয়স : 61 লিঙ্গ : মহিলা	ফটো উপলব্ধ	390	WSU1611995	নাম : মল্লিকা মাঝি স্বামীর নাম: গৌরাজ মাঝি বাড়ির নং : n0014 বয়স : 30 লিঙ্গ : মহিলা	ফটো উপলব্ধ

391 নাম : মায়ামাঝি স্বামীর নাম : গগন মাঝি বাড়ির নং : n0015 বয়স : 59 লিঙ্গ : মহিলা	WB/36/255/372376	ফটো উপলব্ধ	392 নাম : রাজকুমার মাঝি পিতার নাম : গগন মাঝি বাড়ির নং : n0015 বয়স : 46 লিঙ্গ : পুরুষ	FWC1462597	ফটো উপলব্ধ	393 নাম : মান্টি মাঝি স্বামীর নাম : মিলন মাঝি বাড়ির নং : n0015 বয়স : 32 লিঙ্গ : মহিলা	WSU1612084	ফটো উপলব্ধ
394 নাম : জ্যোৎস্না মাঝি স্বামীর নাম : মথুরা মাঝি বাড়ির নং : n0016 বয়স : 51 লিঙ্গ : মহিলা	WB/36/255/372387	ফটো উপলব্ধ	395 নাম : উদয় মাঝি পিতার নাম : বিশ্বনাথ মাঝি বাড়ির নং : n0017 বয়স : 59 লিঙ্গ : পুরুষ	WB/36/255/372399	ফটো উপলব্ধ	396 নাম : সুমিত্রা মাঝি স্বামীর নাম : উদয় মাঝি বাড়ির নং : n0017 বয়স : 55 লিঙ্গ : মহিলা	WB/36/255/372402	ফটো উপলব্ধ
397 নাম : সামন্ত মাঝি পিতার নাম : বিশ্বনাথ মাঝি বাড়ির নং : n0018 বয়স : 56 লিঙ্গ : পুরুষ	WB/36/255/372401	ফটো উপলব্ধ	398 নাম : কালীদাসী মাঝি স্বামীর নাম : সামন্ত মাঝি বাড়ির নং : n0018 বয়স : 52 লিঙ্গ : মহিলা	FWC0733238	ফটো উপলব্ধ	399 নাম : অজয় মাঝি পিতার নাম : বিশ্বনাথ মাঝি বাড়ির নং : n0019 বয়স : 52 লিঙ্গ : পুরুষ	WB/36/255/372403	ফটো উপলব্ধ
400 নাম : লক্ষী মাঝি স্বামীর নাম : অজয় মাঝি বাড়ির নং : n0019 বয়স : 50 লিঙ্গ : মহিলা	WB/36/255/372405	ফটো উপলব্ধ	401 নাম : পিঙ্গি মাঝি স্বামীর নাম : পিরু মাঝি বাড়ির নং : n0020 বয়স : 79 লিঙ্গ : মহিলা	WB/36/255/372391	ফটো উপলব্ধ	402 নাম : পদ্মাবতী মাঝি স্বামীর নাম : মোহন মাঝি বাড়ির নং : n0021 বয়স : 53 লিঙ্গ : মহিলা	WB/36/255/372362	ফটো উপলব্ধ
403 নাম : পৌরীবালা মাঝি স্বামীর নাম : পিরু মাঝি বাড়ির নং : n0046 বয়স : 76 লিঙ্গ : মহিলা	WB/36/255/372283	ফটো উপলব্ধ	404 নাম : পূর্ণিমা মাঝি স্বামীর নাম : বাপী মাঝি বাড়ির নং : n0046 বয়স : 49 লিঙ্গ : মহিলা	WB/36/255/372284	ফটো উপলব্ধ	405 নাম : সানু মাঝি পিতার নাম : ফুচে মাঝি বাড়ির নং : n0047 বয়স : 31 লিঙ্গ : পুরুষ	WSU1611847	ফটো উপলব্ধ
406 নাম : বাপিনা মাঝি পিতার নাম : নেউল মাঝি বাড়ির নং : n0048 বয়স : 49 লিঙ্গ : পুরুষ	FWC2364925	ফটো উপলব্ধ	407 নাম : সবিতা মাঝি স্বামীর নাম : ধনঞ্জয় মাঝি বাড়ির নং : N0027 বয়স : 31 লিঙ্গ : মহিলা	WSU1841618	ফটো উপলব্ধ	408 নাম : রণজিত মাঝি পিতার নাম : উদয় মাঝি বাড়ির নং : n0017 বয়স : 29 লিঙ্গ : পুরুষ	WSU1784487	ফটো উপলব্ধ
409 নাম : অচিন্ত্য মাঝি পিতার নাম : দিলীপ মাঝি বাড়ির নং : n0109 বয়স : 28 লিঙ্গ : পুরুষ	WSU1784495	ফটো উপলব্ধ	410 নাম : দিলীপ মাঝি পিতার নাম : লাল্টু মাঝি বাড়ির নং : n0041 বয়স : 29 লিঙ্গ : পুরুষ	WSU1784511	ফটো উপলব্ধ	411 নাম : অসীম কুমার মাঝি পিতার নাম : জগন্নাথ মাঝি বাড়ির নং : n0014 বয়স : 28 লিঙ্গ : পুরুষ	WSU1784529	ফটো উপলব্ধ
412 নাম : অঞ্জন মাঝি পিতার নাম : লক্ষীনারায়ন মাঝি বাড়ির নং : N0086 বয়স : 27 লিঙ্গ : পুরুষ	WSU1906841	ফটো উপলব্ধ	413 নাম : সবিতা মাঝি স্বামীর নাম : সুবীর মাঝি বাড়ির নং : N0116 বয়স : 27 লিঙ্গ : মহিলা	WSU1906858	ফটো উপলব্ধ	414 নাম : ভবানী মাঝি স্বামীর নাম : মোহন মাঝি বাড়ির নং : n0070 বয়স : 58 লিঙ্গ : মহিলা	WB/36/255/372168	ফটো উপলব্ধ
415 নাম : তাপস মাঝি পিতার নাম : মোহন মাঝি বাড়ির নং : n0070 বয়স : 41 লিঙ্গ : পুরুষ	WSU0548081	ফটো উপলব্ধ	416 নাম : মুরালী মাঝি পিতার নাম : আনন্দ মাঝি বাড়ির নং : n0071 বয়স : 63 লিঙ্গ : পুরুষ	WB/36/255/372173	ফটো উপলব্ধ	417 নাম : বাবু মাঝি পিতার নাম : বৈদ্যনাথ মাঝি বাড়ির নং : n0108 বয়স : 56 লিঙ্গ : পুরুষ	WB/36/255/372215	ফটো উপলব্ধ
418 নাম : বন্দনা মাঝি স্বামীর নাম : বাবু মাঝি বাড়ির নং : n0108 বয়স : 51 লিঙ্গ : মহিলা	WB/36/255/372217	ফটো উপলব্ধ	419 নাম : অজিত মাঝি পিতার নাম : বৈদ্যনাথ মাঝি বাড়ির নং : n0109 বয়স : 73 লিঙ্গ : পুরুষ	WB/36/255/372214	ফটো উপলব্ধ	420 নাম : দিলীপ মাঝি পিতার নাম : অজিত মাঝি বাড়ির নং : n0109 বয়স : 49 লিঙ্গ : পুরুষ	FWC2364867	ফটো উপলব্ধ

421	FWC1462068	নাম : পুতুল মাঝি স্বামীর নাম: দিলীপ মাঝি বাড়ির নং : n0109 বয়স : 46 লিঙ্গ : মহিলা	ফটো উপলব্ধ	422	WB/36/255/372204	নাম : রুপা মাঝি স্বামীর নাম: পরিতোষ মাঝি বাড়ির নং : n0110 বয়স : 53 লিঙ্গ : মহিলা	ফটো উপলব্ধ	423	WB/36/255/372194	নাম : বানেশ্বর মাঝি পিতার নাম: রমাই মাঝি বাড়ির নং : n0111 বয়স : 61 লিঙ্গ : পুরুষ	ফটো উপলব্ধ
424	WB/36/255/372195	নাম : রেখা মাঝি স্বামীর নাম: বানেশ্বর মাঝি বাড়ির নং : n0111 বয়স : 53 লিঙ্গ : মহিলা	ফটো উপলব্ধ	425	WB/36/255/372197	নাম : রামেশ্বর মাঝি পিতার নাম: রমাই মাঝি বাড়ির নং : n0111 বয়স : 53 লিঙ্গ : পুরুষ	ফটো উপলব্ধ	426	WB/36/255/372196	নাম : গনেশচন্দ্র মাঝি পিতার নাম: রমাই মাঝি বাড়ির নং : n0111 বয়স : 49 লিঙ্গ : পুরুষ	ফটো উপলব্ধ
427	WB/36/255/372573	নাম : ছায়ারানী মাঝি স্বামীর নাম: রমেশ্বর মাঝি বাড়ির নং : n0111 বয়স : 49 লিঙ্গ : মহিলা	ফটো উপলব্ধ	428	WSU1368950	নাম : অর্পনা মাঝি স্বামীর নাম: গনেশ চন্দ্র মাঝি বাড়ির নং : n0111 বয়স : 34 লিঙ্গ : মহিলা	ফটো উপলব্ধ	429	WB/36/255/372205	নাম : দুধগোপাল মাঝি পিতার নাম: প্রফুল্ল মাঝি বাড়ির নং : n0112 বয়স : 56 লিঙ্গ : পুরুষ	ফটো উপলব্ধ
430	WB/36/255/372206	নাম : সুমিত্রা মাঝি স্বামীর নাম: দুধগোপাল মাঝি বাড়ির নং : n0112 বয়স : 53 লিঙ্গ : মহিলা	ফটো উপলব্ধ	431	WSU1510726	নাম : প্রসেনজিৎ মাঝি পিতার নাম: দুধগোপাল মাঝি বাড়ির নং : n0112 বয়স : 33 লিঙ্গ : পুরুষ	ফটো উপলব্ধ	432	WSU1704246	নাম : রীতা মাঝি স্বামীর নাম: প্রসেনজিত মাঝি বাড়ির নং : n0112 বয়স : 31 লিঙ্গ : মহিলা	ফটো উপলব্ধ
433	WB/36/255/372207	নাম : লব মাঝি পিতার নাম: অনাথ মাঝি বাড়ির নং : n0116 বয়স : 56 লিঙ্গ : পুরুষ	ফটো উপলব্ধ	434	WB/36/255/372208	নাম : মিতা মাঝি স্বামীর নাম: লব মাঝি বাড়ির নং : n0116 বয়স : 53 লিঙ্গ : মহিলা	ফটো উপলব্ধ	435	WSU1704253	নাম : সুব্রত মাঝি পিতার নাম: লব মাঝি বাড়ির নং : n0116 বয়স : 29 লিঙ্গ : পুরুষ	ফটো উপলব্ধ
436	FWC2364917	নাম : নয়ন মাঝি পিতার নাম: বিশ্বনাথ মাঝি বাড়ির নং : n0194 বয়স : 63 লিঙ্গ : পুরুষ	ফটো উপলব্ধ	437	WB/36/255/372400	নাম : লতা মাঝি স্বামীর নাম: নয়ন মাঝি বাড়ির নং : n0194 বয়স : 57 লিঙ্গ : মহিলা	ফটো উপলব্ধ	438	WSU1612100	নাম : সাহেব মাঝি পিতার নাম: নয়ন মাঝি বাড়ির নং : n0194 বয়স : 34 লিঙ্গ : পুরুষ	ফটো উপলব্ধ
439	WSU1612092	নাম : বাবুসোনা মাঝি পিতার নাম: নয়ন মাঝি বাড়ির নং : n0194 বয়স : 30 লিঙ্গ : পুরুষ	ফটো উপলব্ধ	440	WSU1614221	নাম : মাস্টি মাঝি স্বামীর নাম: কালো মাঝি বাড়ির নং : n0207 বয়স : 31 লিঙ্গ : মহিলা	ফটো উপলব্ধ	441	WSU1841592	নাম : রুপা মাঝি স্বামীর নাম: চিরঞ্জিৎ মাঝি বাড়ির নং : N0105 বয়স : 28 লিঙ্গ : মহিলা	ফটো উপলব্ধ
442	WB/36/255/372244	নাম : সর্বানী মাঝি স্বামীর নাম: শ্যামল মাঝি বাড়ির নং : n0082 বয়স : 53 লিঙ্গ : মহিলা	ফটো উপলব্ধ	443	WB/36/255/372240	নাম : বিমল মাঝি পিতার নাম: ধীরেন্দ্রনাথ মাঝি বাড়ির নং : n0083 বয়স : 49 লিঙ্গ : পুরুষ	ফটো উপলব্ধ	444	WB/36/255/372572	নাম : মিলন মাঝি পিতার নাম: বিমল মাঝি বাড়ির নং : n0083 বয়স : 49 লিঙ্গ : মহিলা	ফটো উপলব্ধ
445	WB/36/255/372252	নাম : আরতী মাঝি স্বামীর নাম: কমল মাঝি বাড়ির নং : n0084 বয়স : 51 লিঙ্গ : মহিলা	ফটো উপলব্ধ	446	WSU1510924	নাম : জ্যোৎস্না মাঝি স্বামীর নাম: বরুণ মাঝি বাড়ির নং : n0084 বয়স : 32 লিঙ্গ : মহিলা	ফটো উপলব্ধ	447	WB/36/255/372231	নাম : বনমালী মাঝি পিতার নাম: দেবেন্দ্র মাঝি বাড়ির নং : n0085 বয়স : 65 লিঙ্গ : পুরুষ	ফটো উপলব্ধ
448	WB/36/255/372232	নাম : সরস্বতী মাঝি স্বামীর নাম: বনমালী মাঝি বাড়ির নং : n0085 বয়স : 55 লিঙ্গ : মহিলা	ফটো উপলব্ধ	449	WSU1704204	নাম : অভিজিত মাঝি পিতার নাম: বনমালী মাঝি বাড়ির নং : n0085 বয়স : 30 লিঙ্গ : পুরুষ	ফটো উপলব্ধ	450	WB/36/255/372225	নাম : যমুনাবালা মাঝি স্বামীর নাম: শংকর মাঝি বাড়ির নং : n0086 বয়স : 77 লিঙ্গ : মহিলা	ফটো উপলব্ধ

451 নাম : লক্ষীনারায়ন মাঝি পিতার নাম: শংকর মাঝি বাড়ির নং : n0086 বয়স : 57 লিঙ্গ : পুরুষ	WB/36/255/372226	ফটো উপলব্ধ	452 নাম : অঞ্জলী মাঝি স্বামীর নাম: লক্ষীনারায়ন মাঝি বাড়ির নং : n0086 বয়স : 51 লিঙ্গ : মহিলা	WB/36/255/372228	ফটো উপলব্ধ	453 নাম : বিকাশ মাঝি পিতার নাম: পাচু মাঝি বাড়ির নং : n0087 বয়স : 51 লিঙ্গ : পুরুষ	WB/36/255/372553	ফটো উপলব্ধ
454 নাম : কুম্ভা মাঝি স্বামীর নাম: বিকাশ মাঝি বাড়ির নং : n0087 বয়স : 44 লিঙ্গ : মহিলা	FWC1462126	ফটো উপলব্ধ	455 নাম : পলাশ মাঝি পিতার নাম: বিকাশ মাঝি বাড়ির নং : এন0087 বয়স : 20 লিঙ্গ : পুরুষ	WSU2418416	ফটো উপলব্ধ	456 নাম : গোপাল মাঝি পিতার নাম: পিবলো মাঝি বাড়ির নং : n0089 বয়স : 71 লিঙ্গ : পুরুষ	WB/36/255/372229	ফটো উপলব্ধ
457 নাম : সন্ধ্যা মাঝি স্বামীর নাম: গোপাল মাঝি বাড়ির নং : n0089 বয়স : 63 লিঙ্গ : মহিলা	WB/36/255/372546	ফটো উপলব্ধ	458 নাম : বংশী মাঝি পিতার নাম: গোপাল মাঝি বাড়ির নং : n0089 বয়স : 46 লিঙ্গ : পুরুষ	FWC1462258	ফটো উপলব্ধ	459 নাম : শোভা মাঝি স্বামীর নাম: বংশী মাঝি বাড়ির নং : n0089 বয়স : 44 লিঙ্গ : মহিলা	FWC1462282	ফটো উপলব্ধ
460 নাম : গীতা মাঝি স্বামীর নাম: হরেন মাঝি বাড়ির নং : n0090 বয়স : 73 লিঙ্গ : মহিলা	WB/36/255/372241	ফটো উপলব্ধ	461 নাম : নির্মল মাঝি পিতার নাম: হরেন মাঝি বাড়ির নং : n0090 বয়স : 39 লিঙ্গ : পুরুষ	FWC2303295	ফটো উপলব্ধ	462 নাম : কাজল মাঝি স্বামীর নাম: নির্মল মাঝি বাড়ির নং : n0090 বয়স : 38 লিঙ্গ : মহিলা	FWC2303287	ফটো উপলব্ধ
463 নাম : অঞ্জলী মাঝি স্বামীর নাম: স্বপন মাঝি বাড়ির নং : n0091 বয়স : 61 লিঙ্গ : মহিলা	WB/36/255/372198	ফটো উপলব্ধ	464 নাম : ধন মাঝি পিতার নাম: স্বপন মাঝি বাড়ির নং : n0091 বয়স : 49 লিঙ্গ : পুরুষ	WB/36/255/372201	ফটো উপলব্ধ	465 নাম : জয়দেব মাঝি পিতার নাম: কুলীন মাঝি বাড়ির নং : n0043 বয়স : 73 লিঙ্গ : পুরুষ	WB/36/255/372317	ফটো উপলব্ধ
466 নাম : রুপা মাঝি স্বামীর নাম: জয়দেব মাঝি বাড়ির নং : n0043 বয়স : 69 লিঙ্গ : মহিলা	WB/36/255/372318	ফটো উপলব্ধ	467 নাম : মিলন মাঝি পিতার নাম: জয়দেব মাঝি বাড়ির নং : n0043 বয়স : 35 লিঙ্গ : পুরুষ	WSU1337526	ফটো উপলব্ধ	468 নাম : দেবযানী মাঝি স্বামীর নাম: মিলন মাঝি বাড়ির নং : n0043 বয়স : 32 লিঙ্গ : মহিলা	WSU1611920	ফটো উপলব্ধ
469 নাম : অপর্ণা মাঝি স্বামীর নাম: নিমাই মাঝি বাড়ির নং : n0044 বয়স : 53 লিঙ্গ : মহিলা	FWC1462977	ফটো উপলব্ধ	470 নাম : মহাদেব মাঝি পিতার নাম: নিমাই মাঝি বাড়ির নং : n0044 বয়স : 46 লিঙ্গ : পুরুষ	FWC1978816	ফটো উপলব্ধ	471 নাম : সৃজন মাঝি পিতার নাম: শক্তি মাঝি বাড়ির নং : n0045 বয়স : 41 লিঙ্গ : পুরুষ	FWC2197408	ফটো উপলব্ধ
472 নাম : মিলন মাঝি স্বামীর নাম: বনমালি মাঝি বাড়ির নং : n0075 বয়স : 53 লিঙ্গ : মহিলা	WB/36/255/372172	ফটো উপলব্ধ	473 নাম : মোহন চন্দ্র মাঝি পিতার নাম: দেবেন্দ্র মাঝি বাড়ির নং : n0076 বয়স : 71 লিঙ্গ : পুরুষ	WSU2302073	ফটো উপলব্ধ	474 নাম : শান্তি মাঝি পিতার নাম: মোহন মাঝি বাড়ির নং : n0076 বয়স : 34 লিঙ্গ : মহিলা	WSU1337690	ফটো উপলব্ধ
475 নাম : মদন মাঝি পিতার নাম: দেবেন্দ্র মাঝি বাড়ির নং : n0076 বয়স : 53 লিঙ্গ : পুরুষ	WB/36/255/372222	ফটো উপলব্ধ	476 নাম : মধুসূদন মাঝি পিতার নাম: দেবেন্দ্র মাঝি বাড়ির নং : n0076 বয়স : 44 লিঙ্গ : পুরুষ	FWC1462357	ফটো উপলব্ধ	477 নাম : সাগরী মাঝি স্বামীর নাম: মধুসূদন মাঝি বাড়ির নং : n0076 বয়স : 37 লিঙ্গ : মহিলা	WSU1187467	ফটো উপলব্ধ
478 নাম : মৌসুমী মাঝি স্বামীর নাম: হরিসাধন মাঝি বাড়ির নং : n0076 বয়স : 35 লিঙ্গ : মহিলা	WSU1612019	ফটো উপলব্ধ	479 নাম : মেনকা মাঝি স্বামীর নাম: মঙ্গলা মাঝি বাড়ির নং : n0077 বয়স : 58 লিঙ্গ : মহিলা	WB/36/255/372263	ফটো উপলব্ধ	480 নাম : সুকুমার মাঝি পিতার নাম: মঙ্গলা মাঝি বাড়ির নং : n0077 বয়স : 48 লিঙ্গ : পুরুষ	FWC1462266	ফটো উপলব্ধ

481 নাম : শম্ভু মাঝি পিতার নাম: গোলক মাঝি বাড়ির নং : n0078 বয়স : 56 লিঙ্গ : পুরুষ	WB/36/255/372257	ফটো উপলব্ধ	482 নাম : জয়া মাঝি স্বামীর নাম: কাপ্টু মাঝি বাড়ির নং : n0080 বয়স : 63 লিঙ্গ : মহিলা	WB/36/255/372249	ফটো উপলব্ধ	483 নাম : মেঘনাদ মাঝি পিতার নাম: কাপ্টু মাঝি বাড়ির নং : n0080 বয়স : 43 লিঙ্গ : পুরুষ	FWC2197507	ফটো উপলব্ধ
484 নাম : টিয়া মাঝি স্বামীর নাম: মেঘনাদ মাঝি বাড়ির নং : n0080 বয়স : 32 লিঙ্গ : মহিলা	WSU1611763	ফটো উপলব্ধ	485 নাম : লাল্টু মাঝি পিতার নাম: ধরনী মাঝি বাড়ির নং : n0081 বয়স : 76 লিঙ্গ : পুরুষ	WB/36/255/372245	ফটো উপলব্ধ	486 নাম : অশোক মাঝি পিতার নাম: লাল্টু মাঝি বাড়ির নং : 3 বয়স : 40 লিঙ্গ : পুরুষ	FWC2197515	ফটো উপলব্ধ
487 নাম : চন্দনা মাঝি স্বামীর নাম: অশোক মাঝি বাড়ির নং : n0081 বয়স : 36 লিঙ্গ : মহিলা	WSU1510908	ফটো উপলব্ধ	488 নাম : শ্যামল মাঝি পিতার নাম: হরেন মাঝি বাড়ির নং : n0082 বয়স : 56 লিঙ্গ : পুরুষ	WB/36/255/372243	ফটো উপলব্ধ	489 নাম : ভারতী মাঝি স্বামীর নাম: সনাতন মাঝি বাড়ির নং : n0093 বয়স : 62 লিঙ্গ : মহিলা	WB/36/255/372183	ফটো উপলব্ধ
490 নাম : মহাদেব মাঝি পিতার নাম: সনাতন মাঝি বাড়ির নং : n0093 বয়স : 49 লিঙ্গ : পুরুষ	WB/36/255/372188	ফটো উপলব্ধ	491 নাম : টুকি মাঝি স্বামীর নাম: মহাদেব মাঝি বাড়ির নং : n0093 বয়স : 46 লিঙ্গ : মহিলা	FWC1462027	ফটো উপলব্ধ	492 নাম : লক্ষী মাঝি স্বামীর নাম: নরেন মাঝি বাড়ির নং : n0094 বয়স : 57 লিঙ্গ : মহিলা	WB/36/255/372210	ফটো উপলব্ধ
493 নাম : পরেশ মাঝি পিতার নাম: নরেন নাথ মাঝি বাড়ির নং : n0094 বয়স : 46 লিঙ্গ : পুরুষ	FWC1462159	ফটো উপলব্ধ	494 নাম : রীনা মাঝি স্বামীর নাম: পরেশ মাঝি বাড়ির নং : n0094 বয়স : 41 লিঙ্গ : মহিলা	FWC2059061	ফটো উপলব্ধ	495 নাম : কবিতা মাঝি স্বামীর নাম: হারাধন মাঝি বাড়ির নং : n0105 বয়স : 53 লিঙ্গ : মহিলা	WB/36/255/372378	ফটো উপলব্ধ
496 নাম : প্রসেনজিৎ মাঝি পিতার নাম: হারাধন মাঝি বাড়ির নং : n0105 বয়স : 36 লিঙ্গ : পুরুষ	WSU1510999	ফটো উপলব্ধ	497 নাম : চিরঞ্জিৎ মাঝি পিতার নাম: হারাধন মাঝি বাড়ির নং : n0105 বয়স : 35 লিঙ্গ : পুরুষ	WSU1510957	ফটো উপলব্ধ	498 নাম : ঠাঞ্জী মাঝি স্বামীর নাম: গোপাল মাঝি বাড়ির নং : n0106 বয়স : 64 লিঙ্গ : মহিলা	WB/36/255/372389	ফটো উপলব্ধ
499 নাম : দীপান্ত মাঝি পিতার নাম: গোপাল মাঝি বাড়ির নং : n0106 বয়স : 49 লিঙ্গ : পুরুষ	WB/36/255/372385	ফটো উপলব্ধ	500 নাম : মন্দিরা মাঝি স্বামীর নাম: দীপান্ত মাঝি বাড়ির নং : n0106 বয়স : 31 লিঙ্গ : মহিলা	WSU1612001	ফটো উপলব্ধ	501 নাম : অমিত মাঝি পিতার নাম: শ্রীকান্ত মাঝি বাড়ির নং : n0106 বয়স : 29 লিঙ্গ : পুরুষ	WSU1704220	ফটো উপলব্ধ
502 নাম : অবলা মাঝি স্বামীর নাম: সুবল মাঝি বাড়ির নং : n0107 বয়স : 93 লিঙ্গ : মহিলা	WB/36/255/372234	ফটো উপলব্ধ	503 নাম : সন্তোষ মাঝি পিতার নাম: সুবল মাঝি বাড়ির নং : n0107 বয়স : 71 লিঙ্গ : পুরুষ	WB/36/255/372235	ফটো উপলব্ধ	504 নাম : অলকা মাঝি স্বামীর নাম: সন্তোষ মাঝি বাড়ির নং : n0107 বয়স : 65 লিঙ্গ : মহিলা	WB/36/255/372233	ফটো উপলব্ধ
505 নাম : সোভা মাঝি স্বামীর নাম: শিব মাঝি বাড়ির নং : n0107 বয়স : 44 লিঙ্গ : মহিলা	FWC1978915	ফটো উপলব্ধ	506 নাম : মহাদেব মাঝি পিতার নাম: সন্তোষ মাঝি বাড়ির নং : n0107 বয়স : 33 লিঙ্গ : পুরুষ	WSU1611797	ফটো উপলব্ধ	507 নাম : মানস মাঝি পিতার নাম: মুরালী মাঝি বাড়ির নং : n0071 বয়স : 42 লিঙ্গ : পুরুষ	WSU0548115	ফটো উপলব্ধ
508 নাম : রেখা মাঝি স্বামীর নাম: মানস মাঝি বাড়ির নং : n0071 বয়স : 34 লিঙ্গ : মহিলা	WSU1368794	ফটো উপলব্ধ	509 নাম : পিরুবালী মাঝি স্বামীর নাম: ত্রিপুরারী মাঝি বাড়ির নং : n0072 বয়স : 50 লিঙ্গ : মহিলা	WB/36/255/372175	ফটো উপলব্ধ	510 নাম : সদাগর মাঝি পিতার নাম: তীনুরা মাঝি বাড়ির নং : n0072 বয়স : 36 লিঙ্গ : পুরুষ	WSU0548180	ফটো উপলব্ধ



511 নাম : টুসি মাঝি স্বামীর নাম: সদাগর মাঝি বাড়ির নং : n0072 বয়স : 32 লিঙ্গ : মহিলা	WSU1510718 ফটো উপলব্ধ	512 নাম : আবিল মাঝি পিতার নাম: আনন্দ মাঝি বাড়ির নং : n0073 বয়স : 57 লিঙ্গ : পুরুষ	WB/36/255/372166 ফটো উপলব্ধ	513 নাম : বুলু মাঝি স্বামীর নাম: আবিল মাঝি বাড়ির নং : n0073 বয়স : 52 লিঙ্গ : মহিলা	WB/36/255/372167 ফটো উপলব্ধ
514 নাম : হিরু মাঝি পিতার নাম: বনমালী মাঝি বাড়ির নং : n0075 বয়স : 33 লিঙ্গ : পুরুষ	WSU1510742 ফটো উপলব্ধ	515 নাম : কাকলি মাঝি স্বামীর নাম: হিরু মাঝি বাড়ির নং : n0075 বয়স : 30 লিঙ্গ : মহিলা	WSU1611862 ফটো উপলব্ধ	516 নাম : সুমন মাঝি পিতার নাম: হরিসাধন মাঝি বাড়ির নং : N0061 বয়স : 28 লিঙ্গ : পুরুষ	WSU1841568 ফটো উপলব্ধ
517 নাম : রিঙ্কু মাঝি স্বামীর নাম: বাবুসোনা মাঝি বাড়ির নং : N0194 বয়স : 27 লিঙ্গ : মহিলা	WSU1841576 ফটো উপলব্ধ	518 নাম : মোহনলাল মাঝি পিতার নাম: মৃত্যুঞ্জয় মাঝি বাড়ির নং : N027 বয়স : 37 লিঙ্গ : পুরুষ	WSU1337468 ফটো উপলব্ধ	519 নাম : পৌরাজ মাঝি পিতার নাম: কার্তিক চন্দ্র মাঝি বাড়ির নং : n0014 বয়স : 43 লিঙ্গ : পুরুষ	FWC2413904 ফটো উপলব্ধ
520 নাম : কনক মাঝি স্বামীর নাম: বিশ্বনাথ মাঝি বাড়ির নং : N0007 বয়স : 78 লিঙ্গ : মহিলা	WSU1964840 ফটো উপলব্ধ	521 নাম : বুল্লি মাঝি বাড়াই স্বামীর নাম: সাহেব মাঝি বাড়ির নং : N0194 বয়স : 32 লিঙ্গ : মহিলা	WSU1963883 ফটো উপলব্ধ	522 নাম : নিয়তি মাঝি স্বামীর নাম: ছোটন মাঝি বাড়ির নং : N0064 বয়স : 27 লিঙ্গ : মহিলা	WSU1962257 ফটো উপলব্ধ
523 নাম : পানু মাঝি পিতার নাম: ধীরেন মাঝি বাড়ির নং : N0047 বয়স : 27 লিঙ্গ : পুরুষ	WSU1964881 ফটো উপলব্ধ	524 নাম : অমিত মাঝি পিতার নাম: রঞ্জন মাঝি বাড়ির নং : N0038 বয়স : 27 লিঙ্গ : পুরুষ	WSU1948454 ফটো উপলব্ধ	525 নাম : মিতা মাঝি স্বামীর নাম: জগন্নাথ মাঝি বাড়ির নং : N0082 বয়স : 27 লিঙ্গ : মহিলা	WSU1948462 ফটো উপলব্ধ
526 নাম : মাধব মাঝি পিতার নাম: শ্যামল মাঝি বাড়ির নং : N0082 বয়স : 26 লিঙ্গ : পুরুষ	WSU1948470 ফটো উপলব্ধ	527 নাম : তুষার মাঝি পিতার নাম: গোপাল মাঝি বাড়ির নং : N0106 বয়স : 28 লিঙ্গ : পুরুষ	WSU1933860 ফটো উপলব্ধ	528 নাম : মালু মাঝি স্বামীর নাম: রাজু মাঝি বাড়ির নং : N0030 বয়স : 26 লিঙ্গ : মহিলা	WSU1933894 ফটো উপলব্ধ
529 নাম : প্রদীপ মাঝি পিতার নাম: সামন্ত মাঝি বাড়ির নং : N0007 বয়স : 29 লিঙ্গ : পুরুষ	WSU1906874 ফটো উপলব্ধ	530 নাম : অনুশ্রী মাঝি স্বামীর নাম: মাধব মাঝি বাড়ির নং : N0082 বয়স : 27 লিঙ্গ : মহিলা	WSU1906882 ফটো উপলব্ধ	531 নাম : বিশ্বজিৎ মাঝি পিতার নাম: বনমালী মাঝি বাড়ির নং : N0085 বয়স : 28 লিঙ্গ : পুরুষ	WSU1906890 ফটো উপলব্ধ
532 নাম : সন্নাট মাঝি পিতার নাম: কালিপদ মাঝি বাড়ির নং : N0045 বয়স : 26 লিঙ্গ : পুরুষ	WSU1933787 ফটো উপলব্ধ	533 নাম : ঈশ্বর মাঝি পিতার নাম: জলধর মাঝি বাড়ির নং : N0074 বয়স : 27 লিঙ্গ : পুরুষ	WSU1933795 ফটো উপলব্ধ	534 নাম : তাপস মাঝি পিতার নাম: কালিপদ মাঝি বাড়ির নং : N0052 বয়স : 26 লিঙ্গ : পুরুষ	WSU1933803 ফটো উপলব্ধ
535 নাম : চিত্তা মাঝি স্বামীর নাম: রনজিত মাঝি বাড়ির নং : N0046 বয়স : 27 লিঙ্গ : মহিলা	WSU1933811 ফটো উপলব্ধ	536 নাম : বুলু মাঝি স্বামীর নাম: হেমন্ত মাঝি বাড়ির নং : N0034 বয়স : 28 লিঙ্গ : মহিলা	WSU1933829 ফটো উপলব্ধ	537 নাম : রাখী মাঝি স্বামীর নাম: সমীর মাঝি বাড়ির নং : N0033 বয়স : 27 লিঙ্গ : মহিলা	WSU1933837 ফটো উপলব্ধ
538 নাম : জয়ন্ত মাঝি পিতার নাম: সিমাই মাঝি বাড়ির নং : এন0063 বয়স : 23 লিঙ্গ : পুরুষ	WSU2281434 ফটো উপলব্ধ	539 নাম : পাপু মাঝি পিতার নাম: পরেশ মাঝি বাড়ির নং : এন0094 বয়স : 22 লিঙ্গ : পুরুষ	WSU2281475 ফটো উপলব্ধ	540 নাম : ফুলি মাঝি স্বামীর নাম: বাসুদেব মাঝি বাড়ির নং : n0050 বয়স : 43 লিঙ্গ : মহিলা	FWC2303022 ফটো উপলব্ধ

541 নাম : প্রণব মাঝি পিতার নাম: সন্তোষ মাঝি বাড়ির নং : এন0023 বয়স : 21 লিঙ্গ : পুরুষ	WSU2359859 ফটো উপলব্ধ	542 নাম : পাপাই মাঝি পিতার নাম: পরেশ মাঝি বাড়ির নং : এন0094 বয়স : 21 লিঙ্গ : পুরুষ	WSU2359768 ফটো উপলব্ধ	543 নাম : সোনালী মাঝি স্বামীর নাম: তাপস মাঝি বাড়ির নং : এন0054 বয়স : 21 লিঙ্গ : মহিলা	WSU2359818 ফটো উপলব্ধ
544 নাম : টিয়া মাঝি মায়ের নাম: পূর্ণিমা মাঝি বাড়ির নং : এন0046 বয়স : 27 লিঙ্গ : মহিলা	WSU2360162 ফটো উপলব্ধ	545 নাম : সুমন মাঝি পিতার নাম: স্বপন মাঝি বাড়ির নং : এন0033 বয়স : 25 লিঙ্গ : পুরুষ	WSU1982354 ফটো উপলব্ধ	546 নাম : আকাশ মাঝি পিতার নাম: জয়দেব মাঝি বাড়ির নং : এন0068 বয়স : 25 লিঙ্গ : পুরুষ	WSU2025617 ফটো উপলব্ধ
547 নাম : টগরী মাঝি স্বামীর নাম: সাহেব মাঝি বাড়ির নং : এন0045 বয়স : 25 লিঙ্গ : মহিলা	WSU2025633 ফটো উপলব্ধ	548 নাম : সঞ্জয় মাঝি পিতার নাম: আবিল মাঝি বাড়ির নং : এন0073 বয়স : 25 লিঙ্গ : পুরুষ	WSU1982404 ফটো উপলব্ধ	549 নাম : অপর্ণা মাঝি স্বামীর নাম: মহাদেব মাঝি বাড়ির নং : এন0044 বয়স : 27 লিঙ্গ : মহিলা	WSU1910207 ফটো উপলব্ধ
550 নাম : উৎপল মাঝি পিতার নাম: কুশ মাঝি বাড়ির নং : n0004 বয়স : 30 লিঙ্গ : পুরুষ	WSU1784537 ফটো উপলব্ধ	551 নাম : জলধর মাঝি পিতার নাম: আনন্দ মাঝি বাড়ির নং : n0074 বয়স : 51 লিঙ্গ : পুরুষ	WB/36/255/372170 ফটো উপলব্ধ	552 নাম : ছায়া মাঝি স্বামীর নাম: জলধর মাঝি বাড়ির নং : n0074 বয়স : 49 লিঙ্গ : মহিলা	WB/36/255/372169 ফটো উপলব্ধ
553 নাম : জর্জ মাঝি পিতার নাম: বাবু মাঝি বাড়ির নং : n0203 বয়স : 33 লিঙ্গ : পুরুষ	WSU1704261 ফটো উপলব্ধ	554 নাম : লক্ষী মাঝি স্বামীর নাম: সুমন মাঝি বাড়ির নং : N0061 বয়স : 28 লিঙ্গ : মহিলা	WSU1964188 ফটো উপলব্ধ	555 নাম : টগরী মাঝি স্বামীর নাম: তাপস মাঝি বাড়ির নং : n0070 বয়স : 32 লিঙ্গ : মহিলা	WSU1510700 ফটো উপলব্ধ
556 নাম : শেফালী মাঝি স্বামীর নাম: মধুসূদন মাঝি বাড়ির নং : n0026 বয়স : 46 লিঙ্গ : মহিলা	FWC1462464 ফটো উপলব্ধ	557 নাম : মৃত্যঞ্জয় মাঝি পিতার নাম: মনুখ মাঝি বাড়ির নং : n0027 বয়স : 59 লিঙ্গ : পুরুষ	WB/36/255/372337 ফটো উপলব্ধ	558 নাম : যমুনাবালা মাঝি স্বামীর নাম: মৃত্যঞ্জয় মাঝি বাড়ির নং : n0027 বয়স : 55 লিঙ্গ : মহিলা	WB/36/255/372338 ফটো উপলব্ধ
559 নাম : কল্যাণী মাঝি স্বামীর নাম: মোহনলাল মাঝি বাড়ির নং : n0027 বয়স : 34 লিঙ্গ : মহিলা	WSU1510890 ফটো উপলব্ধ	560 নাম : ধনঞ্জয় মাঝি পিতার নাম: মৃত্যঞ্জয় মাঝি বাড়ির নং : n0027 বয়স : 34 লিঙ্গ : পুরুষ	WSU1337450 ফটো উপলব্ধ	561 নাম : বেহুলা রায় স্বামীর নাম: মাধব রায় বাড়ির নং : n0027 বয়স : 56 লিঙ্গ : মহিলা	WSU1338052 ফটো উপলব্ধ
562 নাম : মাধব রায় পিতার নাম: বলাই রায় বাড়ির নং : n0027 বয়স : 56 লিঙ্গ : পুরুষ	WSU1369024 ফটো উপলব্ধ	563 নাম : রঞ্জিত মাঝি পিতার নাম: সন্তোষ মাঝি বাড়ির নং : n0055 বয়স : 39 লিঙ্গ : পুরুষ	WSU1368752 ফটো উপলব্ধ	564 নাম : রাখী মাঝি স্বামীর নাম: সম্রাট মাঝি বাড়ির নং : N0045 বয়স : 27 লিঙ্গ : মহিলা	WSU1933878 ফটো উপলব্ধ
565 নাম : মীনু মাঝি স্বামীর নাম: অমিত মাঝি বাড়ির নং : N0008 বয়স : 26 লিঙ্গ : মহিলা	WSU1933886 ফটো উপলব্ধ	566 নাম : রুপা মাঝি স্বামীর নাম: রঞ্জিত মাঝি বাড়ির নং : n0055 বয়স : 34 লিঙ্গ : মহিলা	WSU1338011 ফটো উপলব্ধ	567 নাম : নাড়গোপাল মাঝি পিতার নাম: সন্তোষ মাঝি বাড়ির নং : n0055 বয়স : 30 লিঙ্গ : পুরুষ	WSU1704196 ফটো উপলব্ধ
568 নাম : আরতি মাঝি স্বামীর নাম: সঞ্জয় মাঝি বাড়ির নং : N0060 বয়স : 31 লিঙ্গ : মহিলা	WSU1948421 ফটো উপলব্ধ	569 নাম : মৌসুমী মাঝি স্বামীর নাম: কার্তিক মাঝি বাড়ির নং : N0003 বয়স : 26 লিঙ্গ : মহিলা	WSU1948439 ফটো উপলব্ধ	570 নাম : মালতি মাঝি স্বামীর নাম: বাবুল মাঝি বাড়ির নং : N0011 বয়স : 27 লিঙ্গ : মহিলা	WSU1948447 ফটো উপলব্ধ

571 নাম : তপন মাঝি পিতার নাম: গোলক মাঝি বাড়ির নং : n0059 বয়স : 66 লিঙ্গ : পুরুষ	WB/36/255/372253	ফটো উপলব্ধ	572 নাম : মায়ারানী মাঝি স্বামীর নাম: বীরেন মাঝি বাড়ির নং : n0065 বয়স : 56 লিঙ্গ : মহিলা	WB/36/255/372211	ফটো উপলব্ধ	573 নাম : অনিমা মাঝি স্বামীর নাম: সুরেশ মাঝি বাড়ির নং : n0065 বয়স : 34 লিঙ্গ : মহিলা	WSU1424217	ফটো উপলব্ধ
574 নাম : পারুল মাঝি স্বামীর নাম: অমিত মাঝি বাড়ির নং : N0106 বয়স : 28 লিঙ্গ : মহিলা	WSU1948488	ফটো উপলব্ধ	575 নাম : মায়ারানী মাঝি স্বামীর নাম: হেমচন্দ্র মাঝি বাড়ির নং : n0066 বয়স : 76 লিঙ্গ : মহিলা	WB/36/255/372178	ফটো উপলব্ধ	576 নাম : কৃষ্ণকালি মাঝি মায়ের নাম: রুপা মাঝি বাড়ির নং : N0110 বয়স : 24 লিঙ্গ : পুরুষ	WSU2146231	ফটো উপলব্ধ
577 নাম : সুস্মিতা মাঝি স্বামীর নাম: অঞ্জন মাঝি বাড়ির নং : N0086 বয়স : 24 লিঙ্গ : মহিলা	WSU2146470	ফটো উপলব্ধ	578 নাম : মন্দিরা মাঝি স্বামীর নাম: অরুণ মাঝি বাড়ির নং : N0008 বয়স : 26 লিঙ্গ : মহিলা	WSU2146504	ফটো উপলব্ধ	579 নাম : নারায়ণ মাঝি পিতার নাম: ধ্রুব মাঝি বাড়ির নং : n0010 বয়স : 64 লিঙ্গ : পুরুষ	WSU2076701	ফটো উপলব্ধ
580 নাম : প্রদীপ মাঝি পিতার নাম: নারায়ণ মাঝি বাড়ির নং : n0010 বয়স : 35 লিঙ্গ : পুরুষ	WSU1337575	ফটো উপলব্ধ	581 নাম : পদ্মাবতী মাঝি স্বামীর নাম: সিদ্ধেশ্বর মাঝি বাড়ির নং : n0069 বয়স : 57 লিঙ্গ : মহিলা	WB/36/255/372187	ফটো উপলব্ধ	582 নাম : জ্যোৎস্না মাঝি স্বামীর নাম: শম্ভু মাঝি বাড়ির নং : n0066 বয়স : 43 লিঙ্গ : মহিলা	FWC1501774	ফটো উপলব্ধ
583 নাম : পিঙ্কি মাঝি স্বামীর নাম: প্রশান্ত মাঝি বাড়ির নং : n0009 বয়স : 36 লিঙ্গ : মহিলা	WSU1338094	ফটো উপলব্ধ	584 নাম : সিদ্ধেশ্বর মাঝি পিতার নাম: রমাই মাঝি বাড়ির নং : n0069 বয়স : 61 লিঙ্গ : পুরুষ	WB/36/255/372181	ফটো উপলব্ধ	585 নাম : নুপূর মাঝি স্বামীর নাম: দুলাল মাঝি বাড়ির নং : n0025 বয়স : 49 লিঙ্গ : মহিলা	WB/36/255/372574	ফটো উপলব্ধ
586 নাম : দুলাল মাঝি পিতার নাম: ভট্টরাম মাঝি বাড়ির নং : n0025 বয়স : 49 লিঙ্গ : পুরুষ	WB/36/255/372348	ফটো উপলব্ধ	587 নাম : কার্তিক মাঝি পিতার নাম: বাপিলা মাঝি বাড়ির নং : এন0048 বয়স : 25 লিঙ্গ : পুরুষ	WSU1982347	ফটো উপলব্ধ	588 নাম : শম্ভু মাঝি পিতার নাম: হেমচন্দ্র মাঝি বাড়ির নং : n0066 বয়স : 46 লিঙ্গ : পুরুষ	FWC1462803	ফটো উপলব্ধ
589 নাম : সাহেব মাঝি পিতার নাম: সুকুমার মাঝি বাড়ির নং : এন0077 বয়স : 25 লিঙ্গ : পুরুষ	WSU1982362	ফটো উপলব্ধ	590 নাম : মঞ্জু মাঝি স্বামীর নাম: তাপস মাঝি বাড়ির নং : এন0052 বয়স : 29 লিঙ্গ : মহিলা	WSU2025625	ফটো উপলব্ধ	591 নাম : বৃন্দদেব মাঝি পিতার নাম: হেমচন্দ্র মাঝি বাড়ির নং : n0066 বয়স : 45 লিঙ্গ : পুরুষ	FWC1462795	ফটো উপলব্ধ
592 নাম : বৈজয়ন্তীমালা মাঝি স্বামীর নাম: বৃন্দদেব মাঝি বাড়ির নং : n0066 বয়স : 35 লিঙ্গ : মহিলা	WSU1510882	ফটো উপলব্ধ	593 নাম : উত্তমকুমার মাঝি পিতার নাম: হেমচন্দ্র মাঝি বাড়ির নং : n0067 বয়স : 62 লিঙ্গ : পুরুষ	WSU2456283	ফটো উপলব্ধ	594 নাম : খোকাবাবু মাঝি পিতার নাম: উত্তম মাঝি বাড়ির নং : n0067 বয়স : 36 লিঙ্গ : পুরুষ	WSU1665496	ফটো উপলব্ধ
595 নাম : মৌসুমী মাঝি স্বামীর নাম: জর্জ মাঝি বাড়ির নং : এন0203 বয়স : 32 লিঙ্গ : মহিলা	SNV1640192	ফটো উপলব্ধ	596 নাম : পূজা মাঝি স্বামীর নাম: রাজীব মাঝি বাড়ির নং : এন0028 বয়স : 25 লিঙ্গ : মহিলা	WSU2025666	ফটো উপলব্ধ	597 নাম : পবন মাঝি পিতার নাম: উত্তম কুমার মাঝি বাড়ির নং : n0067 বয়স : 31 লিঙ্গ : পুরুষ	WSU1665470	ফটো উপলব্ধ
598 নাম : কাঞ্চনবালা মাঝি স্বামীর নাম: রবি মাঝি বাড়ির নং : n0068 বয়স : 76 লিঙ্গ : মহিলা	WB/36/255/372191	ফটো উপলব্ধ	599 নাম : জয়দেব মাঝি পিতার নাম: রবি মাঝি বাড়ির নং : n0068 বয়স : 53 লিঙ্গ : পুরুষ	WB/36/255/372189	ফটো উপলব্ধ	600 নাম : তুফান মাঝি পিতার নাম: দুলাল মাঝি বাড়ির নং : এন0025 বয়স : 25 লিঙ্গ : পুরুষ	WSU1982388	ফটো উপলব্ধ



601 নাম : তুহীন মাঝি পিতার নাম: শ্রীকান্ত মাঝি বাড়ির নং : এন0106 বয়স : 26 লিঙ্গ : পুরুষ	WSU1982396 ফটো উপলব্ধ	602 নাম : শম্পা মাঝি স্বামীর নাম: ঈশ্বর মাঝি বাড়ির নং : এন0074 বয়স : 26 লিঙ্গ : মহিলা	WSU1982412 ফটো উপলব্ধ	603 নাম : সঞ্জু মাঝি পিতার নাম: জলধর মাঝি বাড়ির নং : এন0074 বয়স : 22 লিঙ্গ : পুরুষ	WSU2418432 ফটো উপলব্ধ
604 নাম : মালতী মাঝি স্বামীর নাম: জয়দেব মাঝি বাড়ির নং : n0068 বয়স : 50 লিঙ্গ : মহিলা	WB/36/255/372190 ফটো উপলব্ধ	605 নাম : সীমা মাঝি স্বামীর নাম: সাহেব মাঝি বাড়ির নং : এন0077 বয়স : 27 লিঙ্গ : মহিলা	WSU1982420 ফটো উপলব্ধ	606 নাম : কুন্তলা বান্দী মাঝি স্বামীর নাম: খোকবাবু মাঝি বাড়ির নং : এন0067 বয়স : 27 লিঙ্গ : মহিলা	WSU1982479 ফটো উপলব্ধ
607 নাম : সন্দীপ মাঝি পিতার নাম: ষষ্ঠীচরণ মাঝি বাড়ির নং : এন0020 বয়স : 36 লিঙ্গ : পুরুষ	WSU0434225 ফটো উপলব্ধ	608 নাম : পায়েল মাঝি স্বামীর নাম: সন্দীপ মাঝি বাড়ির নং : এন0020 বয়স : 27 লিঙ্গ : মহিলা	WSU1834399 ফটো উপলব্ধ	609 নাম : দুগা মাঝি পিতার নাম: রবি মাঝি বাড়ির নং : n0068 বয়স : 46 লিঙ্গ : মহিলা	FWC1461995 ফটো উপলব্ধ
610 নাম : সীতা রায়(মাঝি) স্বামীর নাম: সঞা মাঝি বাড়ির নং : N0073 বয়স : 27 লিঙ্গ : মহিলা	WSU1906866 ফটো উপলব্ধ	611 নাম : উজ্জলা মাঝি স্বামীর নাম: উত্তম মাঝি বাড়ির নং : n0067 বয়স : 51 লিঙ্গ : মহিলা	WB/36/255/372180 ফটো উপলব্ধ	612 নাম : সন্ধ্যা মাঝি স্বামীর নাম: দিলীপ মাঝি বাড়ির নং : N0041 বয়স : 24 লিঙ্গ : মহিলা	WSU2146421 ফটো উপলব্ধ
613 নাম : মালা মাঝি স্বামীর নাম: দীপু মাঝি বাড়ির নং : N0031 বয়স : 28 লিঙ্গ : মহিলা	WSU1823038 ফটো উপলব্ধ	614 নাম : রাজা মাঝি পিতার নাম: বাবলু মাঝি বাড়ির নং : এন0009 বয়স : 25 লিঙ্গ : পুরুষ	WSU2213460 ফটো উপলব্ধ	615 নাম : রাখী মাঝি স্বামীর নাম: সুব্রত মাঝি বাড়ির নং : এন0116 বয়স : 23 লিঙ্গ : মহিলা	WSU2213676 ফটো উপলব্ধ
616 নাম : সাধনা মাঝি স্বামীর নাম: পবন মাঝি বাড়ির নং : এন0067 বয়স : 24 লিঙ্গ : মহিলা	WSU2150548 ফটো উপলব্ধ	617 নাম : পীরু মাঝি পিতার নাম: বাণেশ্বর মাঝি বাড়ির নং : এন0111 বয়স : 23 লিঙ্গ : পুরুষ	WSU2213114 ফটো উপলব্ধ	618 নাম : সুদীপ মাঝি পিতার নাম: গণেশ চন্দ্র মাঝি বাড়ির নং : এন0111 বয়স : 23 লিঙ্গ : পুরুষ	WSU2213031 ফটো উপলব্ধ
619 নাম : সুরজিৎ মাঝি পিতার নাম: জগন্নাথ মাঝি বাড়ির নং : এন0014 বয়স : 23 লিঙ্গ : পুরুষ	WSU2213411 ফটো উপলব্ধ	620 নাম : বন্দনা মাঝি স্বামীর নাম: অচিন্তা মাঝি বাড়ির নং : এন0109 বয়স : 24 লিঙ্গ : মহিলা	WSU2213734 ফটো উপলব্ধ	621 নাম : বিজয় মাঝি পিতার নাম: শম্ভু মাঝি বাড়ির নং : এন0078 বয়স : 23 লিঙ্গ : পুরুষ	WSU2212991 ফটো উপলব্ধ
622 নাম : পায়েল মাঝি স্বামীর নাম: বিশজিৎ মাঝি বাড়ির নং : এন0085 বয়স : 23 লিঙ্গ : মহিলা	WSU2213502 ফটো উপলব্ধ	623 নাম : সুজয় মাঝি পিতার নাম: সন্ট মাঝি বাড়ির নং : এন0042 বয়স : 23 লিঙ্গ : পুরুষ	WSU2213551 ফটো উপলব্ধ	624 নাম : মিলন মাঝি পিতার নাম: শিবশংকর মাঝি বাড়ির নং : n0002 বয়স : 34 লিঙ্গ : পুরুষ	WSU1337781 ফটো উপলব্ধ
625 নাম : মহাদেব মাঝি পিতার নাম: বীরেন মাঝি বাড়ির নং : n0065 বয়স : 34 লিঙ্গ : পুরুষ	WSU1338037 ফটো উপলব্ধ	626 নাম : মনিকা মাঝি স্বামীর নাম: বাপিনা মাঝি বাড়ির নং : n0048 বয়স : 44 লিঙ্গ : মহিলা	FWC1501626 ফটো উপলব্ধ	627 নাম : শিল্পা রায় মাঝি স্বামীর নাম: রণজিৎ মাঝি বাড়ির নং : এন0017 বয়স : 21 লিঙ্গ : মহিলা	WSU2359909 ফটো উপলব্ধ
628 নাম : প্রবীর মাঝি পিতার নাম: লব মাঝি বাড়ির নং : এন0116 বয়স : 21 লিঙ্গ : পুরুষ	WSU2359792 ফটো উপলব্ধ	629 নাম : অলকা মাঝি স্বামীর নাম: অজিত মাঝি বাড়ির নং : n0109 বয়স : 65 লিঙ্গ : মহিলা	WSU2332047 ফটো উপলব্ধ	630 নাম : অষ্টম মাঝি পিতার নাম: জিতেন মাঝি বাড়ির নং : n0050 বয়স : 40 লিঙ্গ : পুরুষ	FWC2197416 ফটো উপলব্ধ

631 নাম : প্রশান্ত মাঝি পিতার নাম: তপন মাঝি বাড়ির নং : এন0022 বয়স : 24 লিঙ্গ : পুরুষ	WSU2281822 ফটো উপলব্ধ	632 নাম : রীনা মাঝি স্বামীর নাম: জীবন মাঝি বাড়ির নং : এন0036 বয়স : 25 লিঙ্গ : মহিলা	WSU2281848 ফটো উপলব্ধ	633 নাম : মোহন মাঝি পিতার নাম: আনন্দ মাঝি বাড়ির নং : n0070 বয়স : 63 লিঙ্গ : পুরুষ	WSU2329548 ফটো উপলব্ধ
634 নাম : সোনালী মাঝি স্বামীর নাম: অসিম কুমার মাঝি বাড়ির নং : এন0014 বয়স : 21 লিঙ্গ : মহিলা	WSU2360022 ফটো উপলব্ধ	635 নাম : সুদীপা মাঝি পিতার নাম: সুশীল মাঝি বাড়ির নং : এন0005 বয়স : 21 লিঙ্গ : মহিলা	WSU2360006 ফটো উপলব্ধ	636 নাম : টিয়া মাঝি স্বামীর নাম: অমিত মাঝি বাড়ির নং : এন0038 বয়স : 22 লিঙ্গ : মহিলা	WSU2360048 ফটো উপলব্ধ
637 নাম : সঞ্জয় মাঝি পিতার নাম: মোহন মাঝি বাড়ির নং : n0021 বয়স : 46 লিঙ্গ : পুরুষ	FWC1462340 ফটো উপলব্ধ	638 নাম : শুকুন্তলা মাঝি স্বামীর নাম: মহাদেব মাঝি বাড়ির নং : এন0107 বয়স : 21 লিঙ্গ : মহিলা	WSU2360097 ফটো উপলব্ধ	639 নাম : চম্পা মাঝি স্বামীর নাম: কার্তিক মাঝি বাড়ির নং : এন0048 বয়স : 21 লিঙ্গ : মহিলা	WSU2360113 ফটো উপলব্ধ
640 নাম : লতা মাঝি স্বামীর নাম: সঞ্জয় মাঝি বাড়ির নং : n0021 বয়স : 36 লিঙ্গ : মহিলা	WSU1337641 ফটো উপলব্ধ	641 নাম : পিয়া মাঝি স্বামীর নাম: প্রশান্ত মাঝি বাড়ির নং : এন0001 বয়স : 22 লিঙ্গ : মহিলা	WSU2360238 ফটো উপলব্ধ	642 নাম : সাগর মাঝি পিতার নাম: বাপিমা মাঝি বাড়ির নং : এন0048 বয়স : 21 লিঙ্গ : পুরুষ	WSU2360139 ফটো উপলব্ধ
643 নাম : তুহিনা বাগ মাঝি স্বামীর নাম: মিলন মাঝি বাড়ির নং : এন0002 বয়স : 27 লিঙ্গ : মহিলা	WSU1923598 ফটো উপলব্ধ	644 নাম : সুবর্ণা মাঝি স্বামীর নাম: মহাদেব মাঝি বাড়ির নং : এন0065 বয়স : 25 লিঙ্গ : মহিলা	WSU1982453 ফটো উপলব্ধ	645 নাম : হরিসাধন মাঝি পিতার নাম: দেবেন্দ্র মাঝি বাড়ির নং : n0076 বয়স : 42 লিঙ্গ : পুরুষ	FWC1978857 ফটো উপলব্ধ
646 নাম : রীণা মাঝি স্বামীর নাম: প্রদীপ মাঝি বাড়ির নং : n0010 বয়স : 33 লিঙ্গ : মহিলা	WSU1611805 ফটো উপলব্ধ	647 নাম : প্রিয়া মাঝি পিতার নাম: বাসুদেব মাঝি বাড়ির নং : এন0050 বয়স : 22 লিঙ্গ : মহিলা	WSU2281459 ফটো উপলব্ধ	648 নাম : সন্দীপ মাঝি পিতার নাম: বংশী মাঝি বাড়ির নং : এন0089 বয়স : 22 লিঙ্গ : পুরুষ	WSU2281467 ফটো উপলব্ধ
649 নাম : সোমা মাঝি স্বামীর নাম: নাড়গোপাল মাঝি বাড়ির নং : এন0055 বয়স : 25 লিঙ্গ : মহিলা	WSU2265700 ফটো উপলব্ধ	650 নাম : বিপদতারন মাঝি পিতার নাম: শান্ত মাঝি বাড়ির নং : এন0066 বয়স : 22 লিঙ্গ : পুরুষ	WSU2281145 ফটো উপলব্ধ	651 নাম : ধনঞ্জয় মাঝি পিতার নাম: বুদ্ধদেব মাঝি বাড়ির নং : এন0066 বয়স : 22 লিঙ্গ : পুরুষ	WSU2281160 ফটো উপলব্ধ
652 নাম : রাহুল মাঝি পিতার নাম: ধনু মাঝি বাড়ির নং : এন0091 বয়স : 22 লিঙ্গ : পুরুষ	WSU2282028 ফটো উপলব্ধ	653 নাম : সৌমিতা মাঝি স্বামীর নাম: বিশ্বজিৎ মাঝি বাড়ির নং : এন0060 বয়স : 24 লিঙ্গ : মহিলা	WSU2281996 ফটো উপলব্ধ	654 নাম : আশা মাঝি স্বামীর নাম: রাজা মাঝি বাড়ির নং : এন0009 বয়স : 25 লিঙ্গ : মহিলা	WSU2282002 ফটো উপলব্ধ
655 নাম : অভিজিৎ মাঝি পিতার নাম: মধুসূদন মাঝি বাড়ির নং : এন0026 বয়স : 22 লিঙ্গ : পুরুষ	WSU2282010 ফটো উপলব্ধ	656 নাম : নমিতা মাঝি স্বামীর নাম: তুহীন মাঝি বাড়ির নং : এন0106 বয়স : 25 লিঙ্গ : মহিলা	WSU2281764 ফটো উপলব্ধ	657 নাম : আল্পনা মাঝি স্বামীর নাম: সুকুমার মাঝি বাড়ির নং : n0077 বয়স : 46 লিঙ্গ : মহিলা	FWC1462316 ফটো উপলব্ধ
658 নাম : সিধু মাঝি স্বামীর নাম: বাসুদেব মাঝি বাড়ির নং : n0031 বয়স : 63 লিঙ্গ : মহিলা	WB/36/255/372320 ফটো উপলব্ধ	659 নাম : রাজু মাঝি পিতার নাম: অজয় মাঝি বাড়ির নং : n0030 বয়স : 31 লিঙ্গ : পুরুষ	WSU1510866 ফটো উপলব্ধ	660 নাম : রবি মাঝি পিতার নাম: মনুশ মাঝি বাড়ির নং : n0028 বয়স : 61 লিঙ্গ : পুরুষ	WB/36/255/372345 ফটো উপলব্ধ



661 নাম : মনি মাঝি স্বামীর নাম: শম্ভু মাঝি বাড়ির নং : n0078 বয়স : 49 লিঙ্গ : মহিলা	WB/36/255/372254	ফটো উপলব্ধ	662 নাম : সন্ধ্যা মাঝি পিতার নাম: অমল্য মাঝি বাড়ির নং : n0079 বয়স : 66 লিঙ্গ : মহিলা	WB/36/255/372264	ফটো উপলব্ধ	663 নাম : কাল্টু মাঝি পিতার নাম: ধরনী মাঝি বাড়ির নং : n0080 বয়স : 71 লিঙ্গ : পুরুষ	WB/36/255/372250	ফটো উপলব্ধ
664 নাম : জ্যোৎস্না মাঝি স্বামীর নাম: ধনু মাঝি বাড়ির নং : n0091 বয়স : 44 লিঙ্গ : মহিলা	FWC1462118	ফটো উপলব্ধ	665 নাম : বরুণ মাঝি পিতার নাম: কমল মাঝি বাড়ির নং : n0091 বয়স : 32 লিঙ্গ : পুরুষ	WSU1510916	ফটো উপলব্ধ	666 নাম : ছবিরানী মাঝি স্বামীর নাম: লাল্টু মাঝি বাড়ির নং : n0081 বয়স : 73 লিঙ্গ : মহিলা	WB/36/255/372247	ফটো উপলব্ধ
667 নাম : পার্বতী মাঝি স্বামীর নাম: অবনী মোহন মাঝি বাড়ির নং : n0013 বয়স : 39 লিঙ্গ : মহিলা	WSU1337708	ফটো উপলব্ধ	668 নাম : চন্দনা মাঝি পিতার নাম: শরন মাঝি বাড়ির নং : n0013 বয়স : 47 লিঙ্গ : মহিলা	FWC1462472	ফটো উপলব্ধ	669 নাম : বিশ্বনাথ মাঝি পিতার নাম: রামপদ মাঝি বাড়ির নং : n0049 বয়স : 66 লিঙ্গ : পুরুষ	WB/36/255/372273	ফটো উপলব্ধ
670 নাম : আরতী মাঝি স্বামীর নাম: বিশ্বনাথ মাঝি বাড়ির নং : n0049 বয়স : 61 লিঙ্গ : মহিলা	WB/36/255/372276	ফটো উপলব্ধ	671 নাম : সুভাষ মাঝি পিতার নাম: বিশ্বনাথ মাঝি বাড়ির নং : n0049 বয়স : 41 লিঙ্গ : পুরুষ	FWC2197457	ফটো উপলব্ধ	672 নাম : শ্যামলী মাঝি স্বামীর নাম: সুভাষ মাঝি বাড়ির নং : n0049 বয়স : 36 লিঙ্গ : মহিলা	WSU1337724	ফটো উপলব্ধ
673 নাম : তাপস মাঝি পিতার নাম: বাসুদেব মাঝি বাড়ির নং : n0031 বয়স : 36 লিঙ্গ : পুরুষ	WSU1424159	ফটো উপলব্ধ	674 নাম : কালীচরন মাঝি পিতার নাম: জগন্নাথ মাঝি বাড়ির নং : N0051 বয়স : 28 লিঙ্গ : পুরুষ	WSU1841527	ফটো উপলব্ধ	675 নাম : চম্পা মাঝি স্বামীর নাম: বাপি মাঝি বাড়ির নং : n0032 বয়স : 46 লিঙ্গ : মহিলা	FWC1462480	ফটো উপলব্ধ
676 নাম : বাপি মাঝি পিতার নাম: বিজয় মাঝি বাড়ির নং : n0032 বয়স : 49 লিঙ্গ : পুরুষ	WB/36/255/372565	ফটো উপলব্ধ	677 নাম : চন্দনা মাঝি স্বামীর নাম: তাপস মাঝি বাড়ির নং : n0031 বয়স : 34 লিঙ্গ : মহিলা	WSU1424167	ফটো উপলব্ধ	678 নাম : সঞ্জয় মাঝি স্বামীর নাম: মিনতি মাঝি বাড়ির নং : n0060 বয়স : 29 লিঙ্গ : পুরুষ	WSU1784602	ফটো উপলব্ধ
679 নাম : নমিতা মাঝি স্বামীর নাম: উৎপল মাঝি বাড়ির নং : n0004 বয়স : 28 লিঙ্গ : মহিলা	WSU1784610	ফটো উপলব্ধ	680 নাম : পরমেশ্বর মাঝি পিতার নাম: আবিল মাঝি বাড়ির নং : n0073 বয়স : 28 লিঙ্গ : পুরুষ	WSU1784628	ফটো উপলব্ধ	681 নাম : জ্যোৎস্না মাঝি স্বামীর নাম: বরুণ মাঝি বাড়ির নং : n0039 বয়স : 33 লিঙ্গ : মহিলা	WSU1511013	ফটো উপলব্ধ
682 নাম : দীপা মাঝি স্বামীর নাম: বিষ্ণুপদ মাঝি বাড়ির নং : n0039 বয়স : 31 লিঙ্গ : মহিলা	WSU1510692	ফটো উপলব্ধ	683 নাম : বিষ্ণুপদ মাঝি পিতার নাম: মদন মাঝি বাড়ির নং : n0039 বয়স : 37 লিঙ্গ : পুরুষ	WSU0548941	ফটো উপলব্ধ	684 নাম : পিরি মাঝি স্বামীর নাম: মদন মাঝি বাড়ির নং : n0039 বয়স : 69 লিঙ্গ : মহিলা	WB/36/255/372314	ফটো উপলব্ধ
685 নাম : কম্পনা মাঝি স্বামীর নাম: রঞ্জন মাঝি বাড়ির নং : n0038 বয়স : 52 লিঙ্গ : মহিলা	WB/36/255/372328	ফটো উপলব্ধ	686 নাম : রঞ্জন মাঝি পিতার নাম: গঙ্গা মাঝি বাড়ির নং : n0038 বয়স : 56 লিঙ্গ : পুরুষ	WB/36/255/372325	ফটো উপলব্ধ	687 নাম : ইয়াসমিন খাতুন পিতার নাম: সেখ ইয়াসিন বাড়ির নং : এন0153 বয়স : 25 লিঙ্গ : মহিলা	WSU2127603	ফটো উপলব্ধ
688 নাম : ঝর্ণা মাঝি স্বামীর নাম: ভাগ্যধর মাঝি বাড়ির নং : n0037 বয়স : 37 লিঙ্গ : মহিলা	WSU1510874	ফটো উপলব্ধ	689 নাম : পিরি মাঝি স্বামীর নাম: রতন মাঝি বাড়ির নং : n0037 বয়স : 56 লিঙ্গ : মহিলা	WB/36/255/372313	ফটো উপলব্ধ	690 নাম : স্বপন মাঝি পিতার নাম: প্রবোধ মাঝি বাড়ির নং : n0091 বয়স : 69 লিঙ্গ : পুরুষ	WB/36/255/372200	ফটো উপলব্ধ

691 নাম : রিয়া মাঝি স্বামীর নাম: রাহুল মাঝি বাড়ির নং : এন0091 বয়স : 21 লিঙ্গ : মহিলা	WSU2439677 ফটো উপলব্ধ	692 নাম : মিন্টু মাঝি পিতার নাম: নকুল মাঝি বাড়ির নং : n0054 বয়স : 59 লিঙ্গ : পুরুষ	WB/36/255/372292 ফটো উপলব্ধ	693 নাম : বচন মাঝি পিতার নাম: ভক্তি মাঝি বাড়ির নং : n0053 বয়স : 38 লিঙ্গ : পুরুষ	FWC2303337 ফটো উপলব্ধ
694 নাম : টগরী মাঝি স্বামীর নাম: বচন মাঝি বাড়ির নং : n0053 বয়স : 38 লিঙ্গ : মহিলা	FWC2303329 ফটো উপলব্ধ	695 নাম : লক্ষ্মন মাঝি পিতার নাম: উওম মাঝি বাড়ির নং : n0052 বয়স : 34 লিঙ্গ : পুরুষ	WSU1337500 ফটো উপলব্ধ	696 নাম : পুষ্পালা মাঝি স্বামীর নাম: বিভূতি মাঝি বাড়ির নং : n0051 বয়স : 82 লিঙ্গ : মহিলা	WB/36/255/372300 ফটো উপলব্ধ
697 নাম : চন্দী মাঝি স্বামীর নাম: অষ্টম মাঝি বাড়ির নং : n0050 বয়স : 34 লিঙ্গ : মহিলা	WSU1337559 ফটো উপলব্ধ	698 নাম : বাসুদেব মাঝি পিতার নাম: জিতেন মাঝি বাড়ির নং : n0050 বয়স : 44 লিঙ্গ : পুরুষ	FWC1462035 ফটো উপলব্ধ	699 নাম : মেঘা মাঝি পিতার নাম: বাসুদেব মাঝি বাড়ির নং : এন0050 বয়স : 20 লিঙ্গ : মহিলা	WSU2418424 ফটো উপলব্ধ
700 নাম : ছোটন মাঝি পিতার নাম: মনু মাঝি বাড়ির নং : n0064 বয়স : 30 লিঙ্গ : পুরুষ	WSU1611888 ফটো উপলব্ধ	701 নাম : আরতী মাঝি স্বামীর নাম: শক্তিপদ মাঝি বাড়ির নং : n0045 বয়স : 57 লিঙ্গ : মহিলা	WB/36/255/372290 ফটো উপলব্ধ	702 নাম : প্রতিমা মাঝি স্বামীর নাম: কালিপদ মাঝি বাড়ির নং : n0045 বয়স : 49 লিঙ্গ : মহিলা	WB/36/255/372670 ফটো উপলব্ধ
703 নাম : বন্দনা মাঝি স্বামীর নাম: প্রশান্ত মাঝি বাড়ির নং : n0064 বয়স : 34 লিঙ্গ : মহিলা	WSU1511039 ফটো উপলব্ধ	704 নাম : প্রশান্ত মাঝি পিতার নাম: মনু মাঝি বাড়ির নং : n0064 বয়স : 35 লিঙ্গ : পুরুষ	WSU1337914 ফটো উপলব্ধ	705 নাম : অহল্যা মাঝি স্বামীর নাম: মনু মাঝি বাড়ির নং : n0064 বয়স : 51 লিঙ্গ : মহিলা	WB/36/255/372275 ফটো উপলব্ধ
706 নাম : মনু মাঝি পিতার নাম: নকুল মাঝি বাড়ির নং : n0064 বয়স : 56 লিঙ্গ : পুরুষ	WB/36/255/372277 ফটো উপলব্ধ	707 নাম : সাবিত্রী মাঝি স্বামীর নাম: সিমাই মাঝি বাড়ির নং : n0063 বয়স : 49 লিঙ্গ : মহিলা	WB/36/255/372262 ফটো উপলব্ধ	708 নাম : সিমাই মাঝি পিতার নাম: গোলক মাঝি বাড়ির নং : n0063 বয়স : 56 লিঙ্গ : পুরুষ	WB/36/255/372260 ফটো উপলব্ধ
709 নাম : কবিতা মাঝি স্বামীর নাম: মদন মাঝি বাড়ির নং : n0076 বয়স : 49 লিঙ্গ : মহিলা	FWC2364891 ফটো উপলব্ধ	710 নাম : পদ্মাবতী মাঝি স্বামীর নাম: হরিসাধন মাঝি বাড়ির নং : n0061 বয়স : 50 লিঙ্গ : মহিলা	FWC1462290 ফটো উপলব্ধ	711 নাম : মহাদেব মাঝি পিতার নাম: তপন মাঝি বাড়ির নং : n0059 বয়স : 49 লিঙ্গ : পুরুষ	WB/36/255/372256 ফটো উপলব্ধ
712 নাম : রাসেশ্বরী মাঝি স্বামীর নাম: তপন মাঝি বাড়ির নং : n0059 বয়স : 56 লিঙ্গ : মহিলা	WB/36/255/372255 ফটো উপলব্ধ	713 নাম : পদ্মাবতী মাঝি স্বামীর নাম: জগন্নাথ মাঝি বাড়ির নং : n0014 বয়স : 46 লিঙ্গ : মহিলা	FWC1462381 ফটো উপলব্ধ	714 নাম : জীবন মাঝি পিতার নাম: সাধন মাঝি বাড়ির নং : n0036 বয়স : 34 লিঙ্গ : পুরুষ	WSU1337922 ফটো উপলব্ধ
715 নাম : তনু মাঝি পিতার নাম: মিন্টু মাঝি বাড়ির নং : n0054 বয়স : 34 লিঙ্গ : পুরুষ	WSU1510759 ফটো উপলব্ধ	716 নাম : তাপস মাঝি পিতার নাম: মিন্টু চন্দ্র মাঝি বাড়ির নং : n0054 বয়স : 30 লিঙ্গ : পুরুষ	WSU1612050 ফটো উপলব্ধ	717 নাম : সন্তোষ মাঝি পিতার নাম: নকুল মাঝি বাড়ির নং : n0055 বয়স : 59 লিঙ্গ : পুরুষ	FWC1461854 ফটো উপলব্ধ
718 নাম : মালতী মাঝি স্বামীর নাম: সন্তোষ মাঝি বাড়ির নং : n0055 বয়স : 53 লিঙ্গ : মহিলা	WB/36/255/372280 ফটো উপলব্ধ	719 নাম : সুরেশ মাঝি পিতার নাম: বীরেন মাঝি বাড়ির নং : n0065 বয়স : 39 লিঙ্গ : পুরুষ	FWC2303014 ফটো উপলব্ধ	720 নাম : বুমা মাঝি স্বামীর নাম: দীপু মাঝি বাড়ির নং : n0055 বয়স : 38 লিঙ্গ : মহিলা	FWC2303279 ফটো উপলব্ধ

721 নাম : দীপু মাঝি পিতার নাম: সন্তোষ মাঝি বাড়ির নং : n0055 বয়স : 40 লিঙ্গ : পুরুষ	WSU1337674 ফটো উপলব্ধ	722 নাম : সীমা মাঝি স্বামীর নাম: তনু মাঝি বাড়ির নং : n0054 বয়স : 32 লিঙ্গ : মহিলা	WSU1612076 ফটো উপলব্ধ	723 নাম : কাজল মাঝি স্বামীর নাম: মিন্টু মাঝি বাড়ির নং : n0054 বয়স : 55 লিঙ্গ : মহিলা	WB/36/255/372291 ফটো উপলব্ধ
724 নাম : কল্পনা মাঝি স্বামীর নাম: সান্টু মাঝি বাড়ির নং : n0042 বয়স : 46 লিঙ্গ : মহিলা	FWC1461987 ফটো উপলব্ধ	725 নাম : সান্টু মাঝি পিতার নাম: অশ্বিনী মাঝি বাড়ির নং : n0042 বয়স : 51 লিঙ্গ : পুরুষ	WB/36/255/372334 ফটো উপলব্ধ	726 নাম : পৌরী মাঝি স্বামীর নাম: লাল্টু মাঝি বাড়ির নং : n0041 বয়স : 52 লিঙ্গ : মহিলা	WB/36/255/372333 ফটো উপলব্ধ
727 নাম : লাল্টু মাঝি পিতার নাম: অশ্বিনী মাঝি বাড়ির নং : n0041 বয়স : 55 লিঙ্গ : পুরুষ	WB/36/255/372329 ফটো উপলব্ধ	728 নাম : মঞ্জুরী মাঝি স্বামীর নাম: অশ্বিনী মাঝি বাড়ির নং : n0041 বয়স : 68 লিঙ্গ : মহিলা	FWC1462738 ফটো উপলব্ধ	729 নাম : গীতা মাঝি স্বামীর নাম: সাধন মাঝি বাড়ির নং : n0036 বয়স : 73 লিঙ্গ : মহিলা	WB/36/255/372316 ফটো উপলব্ধ
730 নাম : মনসা মাঝি পিতার নাম: কার্তিক মাঝি বাড়ির নং : n0035 বয়স : 31 লিঙ্গ : পুরুষ	WSU1510734 ফটো উপলব্ধ	731 নাম : ঝর্ণা মাঝি স্বামীর নাম: কার্তিক মাঝি বাড়ির নং : n0035 বয়স : 53 লিঙ্গ : মহিলা	WB/36/255/372323 ফটো উপলব্ধ	732 নাম : রীনা মাঝি মায়ের নাম: ঝর্ণা মাঝি বাড়ির নং : এন0035 বয়স : 20 লিঙ্গ : মহিলা	WSU2439669 ফটো উপলব্ধ
733 নাম : হেমন্ত মাঝি পিতার নাম: বিষ্ণুপদ মাঝি বাড়ির নং : n0034 বয়স : 30 লিঙ্গ : পুরুষ	WSU1611987 ফটো উপলব্ধ	734 নাম : জগন্নাথ মাঝি পিতার নাম: কার্তিকচন্দ্র মাঝি বাড়ির নং : n0014 বয়স : 49 লিঙ্গ : পুরুষ	WB/36/255/372353 ফটো উপলব্ধ	735 নাম : মিনতি মাঝি স্বামীর নাম: কার্তিকচন্দ্র মাঝি বাড়ির নং : n0014 বয়স : 63 লিঙ্গ : মহিলা	WB/36/255/372350 ফটো উপলব্ধ
736 নাম : শ্যামলী মাঝি স্বামীর নাম: কুশ মাঝি বাড়ির নং : n0004 বয়স : 50 লিঙ্গ : মহিলা	WB/36/255/372415 ফটো উপলব্ধ	737 নাম : কুশ মাঝি পিতার নাম: রঞ্জন মাঝি বাড়ির নং : n0004 বয়স : 55 লিঙ্গ : পুরুষ	WB/36/255/372413 ফটো উপলব্ধ	738 নাম : গগন মাঝি পিতার নাম: কানাই মাঝি বাড়ির নং : n0015 বয়স : 68 লিঙ্গ : পুরুষ	WB/36/255/372375 ফটো উপলব্ধ
739 নাম : কার্তিক মাঝি পিতার নাম: সন্তোষ মাঝি বাড়ির নং : n0003 বয়স : 31 লিঙ্গ : পুরুষ	WSU1612068 ফটো উপলব্ধ	740 নাম : শিবশংকর মাঝি পিতার নাম: শ্রীপতি মাঝি বাড়ির নং : n0002 বয়স : 61 লিঙ্গ : পুরুষ	WB/36/255/372406 ফটো উপলব্ধ	741 নাম : চন্দনা মাঝি স্বামীর নাম: রাজকুমার মাঝি বাড়ির নং : n0015 বয়স : 35 লিঙ্গ : মহিলা	WSU1424183 ফটো উপলব্ধ
742 নাম : নিখিল মাঝি পিতার নাম: গগন মাঝি বাড়ির নং : n0015 বয়স : 35 লিঙ্গ : পুরুষ	WSU1337435 ফটো উপলব্ধ	743 নাম : রুপা মাঝি স্বামীর নাম: নিখিল মাঝি বাড়ির নং : n0015 বয়স : 33 লিঙ্গ : মহিলা	WSU1510825 ফটো উপলব্ধ	744 নাম : মিলন মাঝি পিতার নাম: গগন মাঝি বাড়ির নং : n0015 বয়স : 34 লিঙ্গ : পুরুষ	WSU1510965 ফটো উপলব্ধ
745 নাম : অবনীমোহন মাঝি পিতার নাম: শরন মাঝি বাড়ির নং : n0013 বয়স : 49 লিঙ্গ : পুরুষ	WB/36/255/372357 ফটো উপলব্ধ	746 নাম : রসবতী মাঝি স্বামীর নাম: সাধন মাঝি বাড়ির নং : n0016 বয়স : 76 লিঙ্গ : মহিলা	WB/36/255/372390 ফটো উপলব্ধ	747 নাম : মথুরা মাঝি পিতার নাম: সাধন মাঝি বাড়ির নং : n0016 বয়স : 56 লিঙ্গ : পুরুষ	WB/36/255/372384 ফটো উপলব্ধ
748 নাম : বিজলী মাঝি স্বামীর নাম: সাধনচন্দ্র মাঝি বাড়ির নং : n0012 বয়স : 55 লিঙ্গ : মহিলা	WB/36/255/372354 ফটো উপলব্ধ	749 নাম : সাধনচন্দ্র মাঝি পিতার নাম: কালিপদ মাঝি বাড়ির নং : n0012 বয়স : 61 লিঙ্গ : পুরুষ	WB/36/255/372352 ফটো উপলব্ধ	750 নাম : বাবুল মাঝি পিতার নাম: কৃষ্ণপদ মাঝি বাড়ির নং : n0011 বয়স : 33 লিঙ্গ : পুরুষ	WSU1424332 ফটো উপলব্ধ

751 নাম : মেনকা মাঝি স্বামীর নাম: কৃষ্ণপদ মাঝি বাড়ির নং : n0011 বয়স : 51 লিঙ্গ : মহিলা ফটো উপলব্ধ	WB/36/255/372367	752 নাম : কৃষ্ণপদ মাঝি পিতার নাম: প্রহ্লাদ মাঝি বাড়ির নং : n0011 বয়স : 55 লিঙ্গ : পুরুষ ফটো উপলব্ধ	WB/36/255/372365	753 নাম : সুন্দরী মাঝি স্বামীর নাম: সমিত মাঝি বাড়ির নং : n0006 বয়স : 33 লিঙ্গ : মহিলা ফটো উপলব্ধ	WSU1510817
754 নাম : সমিত মাঝি পিতার নাম: কাজল মাঝি বাড়ির নং : n0006 বয়স : 35 লিঙ্গ : পুরুষ ফটো উপলব্ধ	WSU1337823	755 নাম : সুমিত্রা মাঝি স্বামীর নাম: সুশীল মাঝি বাড়ির নং : n0005 বয়স : 35 লিঙ্গ : মহিলা ফটো উপলব্ধ	WSU1424258	756 নাম : সুশীল মাঝি পিতার নাম: শরৎ মাঝি বাড়ির নং : n0005 বয়স : 40 লিঙ্গ : পুরুষ ফটো উপলব্ধ	FWC2197465
757 নাম : অনহেলা মাঝি স্বামীর নাম: শরৎ মাঝি বাড়ির নং : n0005 বয়স : 67 লিঙ্গ : মহিলা ফটো উপলব্ধ	WB/36/255/372412	758 নাম : কালো মাঝি পিতার নাম: কুশ মাঝি বাড়ির নং : n0004 বয়স : 31 লিঙ্গ : পুরুষ ফটো উপলব্ধ	WSU1611896	759 নাম : মনিকা মাঝি স্বামীর নাম: বাবলু মাঝি বাড়ির নং : n0009 বয়স : 46 লিঙ্গ : মহিলা ফটো উপলব্ধ	FWC1462076
760 নাম : রনজিত মাঝি পিতার নাম: বাপী মাঝি বাড়ির নং : n0046 বয়স : 30 লিঙ্গ : পুরুষ ফটো উপলব্ধ	WSU1611961	761 নাম : ফুচে মাঝি পিতার নাম: নেউল মাঝি বাড়ির নং : n0047 বয়স : 56 লিঙ্গ : পুরুষ ফটো উপলব্ধ	WB/36/255/372296	762 নাম : অমিত মাঝি পিতার নাম: ধনঞ্জয় মাঝি বাড়ির নং : n0008 বয়স : 33 লিঙ্গ : পুরুষ ফটো উপলব্ধ	WSU1665488
763 নাম : মঙ্গলী মাঝি স্বামীর নাম: কুচে মাঝি বাড়ির নং : n0047 বয়স : 52 লিঙ্গ : মহিলা ফটো উপলব্ধ	WB/36/255/372297	764 নাম : রেখা মাঝি স্বামীর নাম: ধনঞ্জয় মাঝি বাড়ির নং : n0008 বয়স : 52 লিঙ্গ : মহিলা ফটো উপলব্ধ	WB/36/255/372372	765 নাম : ধনঞ্জয় মাঝি পিতার নাম: গান্ধি মাঝি বাড়ির নং : n0008 বয়স : 57 লিঙ্গ : পুরুষ ফটো উপলব্ধ	WB/36/255/372369
766 নাম : প্রতিমা মাঝি স্বামীর নাম: স্বপন মাঝি বাড়ির নং : n0033 বয়স : 51 লিঙ্গ : মহিলা ফটো উপলব্ধ	FWC1461946	767 নাম : স্বপন মাঝি পিতার নাম: অধীর মাঝি বাড়ির নং : n0033 বয়স : 53 লিঙ্গ : পুরুষ ফটো উপলব্ধ	WB/36/255/372332	# 768 নাম : অনন্যা সরকার স্বামীর নাম: অমিত কুমার দে বাড়ির নং : এন001 বয়স : 33 লিঙ্গ : মহিলা ফটো উপলব্ধ	WSU1426717
769 নাম : পাপিয়া মাঝি স্বামীর নাম: সুমন মাঝি বাড়ির নং : এন0033 বয়স : 23 লিঙ্গ : মহিলা ফটো উপলব্ধ	WSU2426591	770 নাম : সজাতা মাঝি স্বামীর নাম: সানু মাঝি বাড়ির নং : N0047 বয়স : 28 লিঙ্গ : মহিলা ফটো উপলব্ধ	WSU1841634	771 নাম : রাজীব মাঝি পিতার নাম: রবি মাঝি বাড়ির নং : n0028 বয়স : 31 লিঙ্গ : পুরুষ ফটো উপলব্ধ	WSU1511021
772 নাম : লক্ষী মাঝি স্বামীর নাম: পাগল মাঝি বাড়ির নং : n0029 বয়স : 73 লিঙ্গ : মহিলা ফটো উপলব্ধ	WB/36/255/372339	773 নাম : অজয় মাঝি পিতার নাম: মনোজ মাঝি বাড়ির নং : n0030 বয়স : 56 লিঙ্গ : পুরুষ ফটো উপলব্ধ	WB/36/255/372343	774 নাম : পুতুলরানী মাঝি স্বামীর নাম: অজয় মাঝি বাড়ির নং : n0030 বয়স : 52 লিঙ্গ : মহিলা ফটো উপলব্ধ	WB/36/255/372342
775 নাম : দীপু মাঝি পিতার নাম: বাসুদেব মাঝি বাড়ির নং : n0031 বয়স : 31 লিঙ্গ : পুরুষ ফটো উপলব্ধ	WSU1510833	776 নাম : অলকা মাঝি স্বামীর নাম: কৃষ্ণচরন মাঝি বাড়ির নং : n0032 বয়স : 71 লিঙ্গ : মহিলা ফটো উপলব্ধ	WB/36/255/372306	777 নাম : পৌরীবালা মাঝি স্বামীর নাম: বিষ্ণুপদ মাঝি বাড়ির নং : n0034 বয়স : 59 লিঙ্গ : মহিলা ফটো উপলব্ধ	WB/36/255/372304
778 নাম : হরি মাঝি স্বামীর নাম: গান্ধি মাঝি বাড়ির নং : n0008 বয়স : 83 লিঙ্গ : মহিলা ফটো উপলব্ধ	WB/36/255/372368	779 নাম : বাবলু মাঝি পিতার নাম: রাখাল মাঝি বাড়ির নং : n0009 বয়স : 49 লিঙ্গ : পুরুষ ফটো উপলব্ধ	WB/36/255/372567	780 নাম : প্রশান্ত মাঝি পিতার নাম: রাখাল মাঝি বাড়ির নং : n0009 বয়স : 46 লিঙ্গ : পুরুষ ফটো উপলব্ধ	FWC1462811

781 নাম : মালা মাঝি স্বামীর নাম: নারায়ণ মাঝি বাড়ির নং : n0010 বয়স : 55 লিঙ্গ : মহিলা	WSU2302057 ফটো উপলব্ধ	782 নাম : বন্দনা মাঝি স্বামীর নাম: কাজল মাঝি বাড়ির নং : n0006 বয়স : 56 লিঙ্গ : মহিলা	WB/36/255/372398 ফটো উপলব্ধ	783 নাম : আলো মাঝি স্বামীর নাম: শিবশংকর মাঝি বাড়ির নং : n0002 বয়স : 55 লিঙ্গ : মহিলা	WB/36/255/372408 ফটো উপলব্ধ
784 নাম : সন্ধ্যারানী মাঝি স্বামীর নাম: সন্তোষ মাঝি বাড়ির নং : n0003 বয়স : 51 লিঙ্গ : মহিলা	WB/36/255/372410 ফটো উপলব্ধ	785 নাম : সন্ধ্যা মাঝি স্বামীর নাম: নারায়ন মাঝি বাড়ির নং : n0022 বয়স : 59 লিঙ্গ : মহিলা	WB/36/255/372371 ফটো উপলব্ধ	786 নাম : সারথী মাঝি স্বামীর নাম: তপন মাঝি বাড়ির নং : n0022 বয়স : 43 লিঙ্গ : মহিলা	WSU1511062 ফটো উপলব্ধ
787 নাম : পার্বতী মাঝি স্বামীর নাম: মদন মাঝি বাড়ির নং : n0023 বয়স : 56 লিঙ্গ : মহিলা	WB/36/255/372322 ফটো উপলব্ধ	788 নাম : অঞ্জু মাঝি স্বামীর নাম: সন্তোষ মাঝি বাড়ির নং : n0023 বয়স : 35 লিঙ্গ : মহিলা	WSU1424175 ফটো উপলব্ধ	789 নাম : সন্তোষ মাঝি পিতার নাম: মদন মাঝি বাড়ির নং : n0023 বয়স : 40 লিঙ্গ : পুরুষ	WSU0550467 ফটো উপলব্ধ
790 নাম : তপন মাঝি পিতার নাম: নারায়ন মাঝি বাড়ির নং : n0022 বয়স : 49 লিঙ্গ : পুরুষ	FWC2364883 ফটো উপলব্ধ	791 নাম : মধুসূদন মাঝি পিতার নাম: ভক্তিরাম মাঝি বাড়ির নং : n0026 বয়স : 48 লিঙ্গ : পুরুষ	FWC1462605 ফটো উপলব্ধ	792 নাম : নারায়ন মাঝি পিতার নাম: গাঙ্গী মাঝি বাড়ির নং : n0022 বয়স : 66 লিঙ্গ : পুরুষ	WB/36/255/372373 ফটো উপলব্ধ
793 নাম : অর্পনা মাঝি স্বামীর নাম: মহাদেব মাঝি বাড়ির নং : n0059 বয়স : 46 লিঙ্গ : মহিলা	FWC1462308 ফটো উপলব্ধ	794 নাম : মিনতি মাঝি স্বামীর নাম: মধুসূদন মাঝি বাড়ির নং : n0060 বয়স : 58 লিঙ্গ : মহিলা	WB/36/255/372270 ফটো উপলব্ধ	795 নাম : হরিশাধন মাঝি পিতার নাম: তুলসী মাঝি বাড়ির নং : n0061 বয়স : 55 লিঙ্গ : পুরুষ	WB/36/255/372268 ফটো উপলব্ধ
796 নাম : বদন মাঝি পিতার নাম: তুলসী মাঝি বাড়ির নং : n0061 বয়স : 49 লিঙ্গ : পুরুষ	WB/36/255/372269 ফটো উপলব্ধ	797 নাম : কবিতা মাঝি স্বামীর নাম: বদন মাঝি বাড়ির নং : n0061 বয়স : 49 লিঙ্গ : মহিলা	WB/36/255/372571 ফটো উপলব্ধ	798 নাম : জগন্নাথ মাঝি পিতার নাম: বিভূতি মাঝি বাড়ির নং : n0051 বয়স : 49 লিঙ্গ : পুরুষ	WB/36/255/372301 ফটো উপলব্ধ
799 নাম : কাকলি মাঝি স্বামীর নাম: জগন্নাথ মাঝি বাড়ির নং : n0051 বয়স : 46 লিঙ্গ : মহিলা	FWC1462985 ফটো উপলব্ধ	800 নাম : সরমা মাঝি স্বামীর নাম: কালীচরণ মাঝি বাড়ির নং : এন0051 বয়স : 20 লিঙ্গ : মহিলা	WSU2452258 ফটো উপলব্ধ	801 নাম : উত্তম মাঝি পিতার নাম: রামচন্দ্র মাঝি বাড়ির নং : n0052 বয়স : 64 লিঙ্গ : পুরুষ	WB/36/255/372307 ফটো উপলব্ধ
802 নাম : শিবানী মাঝি স্বামীর নাম: উত্তম মাঝি বাড়ির নং : n0052 বয়স : 59 লিঙ্গ : মহিলা	WB/36/255/372308 ফটো উপলব্ধ	803 নাম : পম্পা মাঝি পিতার নাম: উত্তম মাঝি বাড়ির নং : n0052 বয়স : 44 লিঙ্গ : মহিলা	WSU1611789 ফটো উপলব্ধ	804 নাম : ভাগ্যধর মাঝি পিতার নাম: রতন মাঝি বাড়ির নং : n0037 বয়স : 39 লিঙ্গ : পুরুষ	FWC2197473 ফটো উপলব্ধ
805 নাম : সুদীপ মাঝি পিতার নাম: ভাগ্যধর মাঝি বাড়ির নং : এন0037 বয়স : 21 লিঙ্গ : পুরুষ	WSU2418440 ফটো উপলব্ধ	806 নাম : বরুণ মাঝি পিতার নাম: মদন মাঝি বাড়ির নং : n0039 বয়স : 40 লিঙ্গ : পুরুষ	WSU0548933 ফটো উপলব্ধ	807 নাম : টুটু মেদ্যা কুণ্ডু স্বামীর নাম: সুমন কুণ্ডু বাড়ির নং : এন0134 বয়স : 36 লিঙ্গ : মহিলা	WSU1402395 ফটো উপলব্ধ
808 নাম : ছবিলা খাতুন পিতার নাম: সেখ মাবুদ বাড়ির নং : n0142 বয়স : 31 লিঙ্গ : মহিলা	WSU1611839 ফটো উপলব্ধ	809 নাম : বুলবুলি খাতুন পিতার নাম: সেখ মাবুদ বাড়ির নং : n0142 বয়স : 33 লিঙ্গ : মহিলা	WSU1611854 ফটো উপলব্ধ	810 নাম : বিবি রেহিমা স্বামীর নাম: মামুদ রেহিমা বাড়ির নং : n0142 বয়স : 72 লিঙ্গ : মহিলা	WB/36/255/372468 ফটো উপলব্ধ



811	FWC2303097	নাম : মিন্কা দে সরকার স্বামীর নাম: সনৎ সরকার বাড়ির নং : n0178 বয়স : 44 লিঙ্গ : মহিলা	ফটো উপলব্ধ	812	WB/36/255/372446	নাম : দেবীপ্রসাদ সরকার পিতার নাম: প্রফুল্ল সরকার বাড়ির নং : n0180 বয়স : 67 লিঙ্গ : পুরুষ	ফটো উপলব্ধ	813	WB/36/255/372449	নাম : কাঞ্চনবালা সরকার স্বামীর নাম: দেবীপ্রসাদ সরকার বাড়ির নং : n0180 বয়স : 60 লিঙ্গ : মহিলা	ফটো উপলব্ধ
814	FWC1978964	নাম : কার্তিক সরকার পিতার নাম: দেবীপ্রসাদ সরকার বাড়ির নং : n0180 বয়স : 46 লিঙ্গ : পুরুষ	ফটো উপলব্ধ	815	FWC1978972	নাম : জ্যোৎস্না সরকার পিতার নাম: দেবী প্রসাদ সরকার বাড়ির নং : n0180 বয়স : 42 লিঙ্গ : মহিলা	ফটো উপলব্ধ	816	WB/36/255/372442	নাম : অঞ্জলী সরকার স্বামীর নাম: অজিতকুমার সরকার বাড়ির নং : n0178 বয়স : 73 লিঙ্গ : মহিলা	ফটো উপলব্ধ
817	WSU2076859	নাম : সনৎ সরকার পিতার নাম: অজিত কুমার সরকার বাড়ির নং : n0178 বয়স : 51 লিঙ্গ : পুরুষ	ফটো উপলব্ধ	818	WB/36/255/372453	নাম : চন্দ্রাবতী সরকার স্বামীর নাম: শ্যামাপদ সরকার বাড়ির নং : n0191 বয়স : 65 লিঙ্গ : মহিলা	ফটো উপলব্ধ	# 819	FWC1978998	নাম : পৌতম সিংহ পিতার নাম: সুনীল সিংহ বাড়ির নং : n0166 বয়স : 46 লিঙ্গ : পুরুষ	ফটো উপলব্ধ
820	WSU1510858	নাম : মুক্তা সিংহ স্বামীর নাম: পৌতম সিংহ বাড়ির নং : n0166 বয়স : 36 লিঙ্গ : মহিলা	ফটো উপলব্ধ	821	FWC2413862	নাম : উজ্জ্বল সিংহ পিতার নাম: সুনীল কুমার সিংহ বাড়ির নং : n0166 বয়স : 39 লিঙ্গ : পুরুষ	ফটো উপলব্ধ	822	WSU2387694	নাম : উত্তম কুমার সিংহ পিতার নাম: হরিশংকর সিংহ বাড়ির নং : n0164 বয়স : 64 লিঙ্গ : পুরুষ	ফটো উপলব্ধ
823	WSU2387702	নাম : সুপ্রিয়া সিংহ স্বামীর নাম: উত্তম সিংহ বাড়ির নং : n0164 বয়স : 53 লিঙ্গ : মহিলা	ফটো উপলব্ধ	824	WSU2302081	নাম : মীরা সিংহ স্বামীর নাম: হরিশংকর সিংহ বাড়ির নং : n0164 বয়স : 81 লিঙ্গ : মহিলা	ফটো উপলব্ধ	825	WSU1510775	নাম : ইন্দ্রজিত সিংহ পিতার নাম: উত্তম কুমার সিংহ বাড়ির নং : n0164 বয়স : 31 লিঙ্গ : পুরুষ	ফটো উপলব্ধ
826	WSU1612043	নাম : মনিকা সিংহ স্বামীর নাম: উজ্জ্বল সিংহ বাড়ির নং : n0166 বয়স : 36 লিঙ্গ : মহিলা	ফটো উপলব্ধ	827	WSU1510981	নাম : রামপ্রসাদ মাঝি পিতার নাম: মথুরা মাঝি বাড়ির নং : n0166 বয়স : 31 লিঙ্গ : পুরুষ	ফটো উপলব্ধ	828	FWC2364966	নাম : হেমন্তকুমার সিংহ পিতার নাম: হরিশংকর সিংহ বাড়ির নং : n0164 বয়স : 53 লিঙ্গ : পুরুষ	ফটো উপলব্ধ
829	JVP1413319	নাম : অঞ্জনা দে সিংহ স্বামীর নাম: হেমন্ত কুমার সিংহ বাড়ির নং : n0164 বয়স : 45 লিঙ্গ : মহিলা	ফটো উপলব্ধ	830	WSU2288959	নাম : রিয়া পাল পিতার নাম: বুদ্ধদেব পাল বাড়ির নং : এন0159 বয়স : 22 লিঙ্গ : মহিলা	ফটো উপলব্ধ	831	WSU2465532	নাম : সৌরিশ সরকার পিতার নাম: সনৎ সরকার বাড়ির নং : এন0178 বয়স : 19 লিঙ্গ : পুরুষ	ফটো উপলব্ধ
832	WSU2470342	নাম : সান্তনা মাঝি স্বামীর নাম: পরমেশ্বর মাঝি বাড়ির নং : এন0073 বয়স : 33 লিঙ্গ : মহিলা	ফটো উপলব্ধ	833	WSU2475176	নাম : সারনিয়া ভট্টাচার্য পিতার নাম: নিখিল কুমার ভট্টাচার্য বাড়ির নং : এন0114 বয়স : 19 লিঙ্গ : মহিলা	ফটো উপলব্ধ	834	WSU2475267	নাম : সূর্য খাঁ পিতার নাম: কালিদাস খাঁ বাড়ির নং : এন0143 বয়স : 19 লিঙ্গ : পুরুষ	ফটো উপলব্ধ
835	WSU2475275	নাম : সুদীপ মাঝি পিতার নাম: মহাদেব মাঝি বাড়ির নং : এন0059 বয়স : 19 লিঙ্গ : পুরুষ	ফটো উপলব্ধ	836	WSU2475325	নাম : সুদীপ খাঁ পিতার নাম: কার্তিক চন্দ্র খাঁ বাড়ির নং : এন0144 বয়স : 19 লিঙ্গ : পুরুষ	ফটো উপলব্ধ	837	WSU2475333	নাম : আকাশ দে পিতার নাম: অনুপ দে বাড়ির নং : এন0141 বয়স : 19 লিঙ্গ : পুরুষ	ফটো উপলব্ধ
838	WSU2476307	নাম : রাজীব মাঝি পিতার নাম: মহাদেব মাঝি বাড়ির নং : এন0093 বয়স : 19 লিঙ্গ : পুরুষ	ফটো উপলব্ধ	839	WSU2476315	নাম : সোমরাজ মাঝি পিতার নাম: সুভাষ মাঝি বাড়ির নং : এন0049 বয়স : 19 লিঙ্গ : পুরুষ	ফটো উপলব্ধ	840	WSU2478790	নাম : প্রিয়াসা মাঝি পিতার নাম: রাজকুমার মাঝি বাড়ির নং : এন0015 বয়স : 19 লিঙ্গ : মহিলা	ফটো উপলব্ধ



841	WSU2485613	নাম : মৈত্রা মাঝি স্বামীর নাম: বিজয় মাঝি বাড়ির নং : এন0078 বয়স : 21 লিঙ্গ : মহিলা	ফটো উপলব্ধ	842	WSU2485787	নাম : অরুণ নন্দী পিতার নাম: পরেশ নন্দী বাড়ির নং : এন0130 বয়স : 19 লিঙ্গ : পুরুষ	ফটো উপলব্ধ	843	WSU2485811	নাম : সন্দীপ মাঝি পিতার নাম: ভাগ্যধর মাঝি বাড়ির নং : এন0037 বয়স : 19 লিঙ্গ : পুরুষ	ফটো উপলব্ধ
844	WSU2489060	নাম : সুদীপ্ত নন্দী পিতার নাম: সুবীর নন্দী বাড়ির নং : এন0121 বয়স : 19 লিঙ্গ : পুরুষ	ফটো উপলব্ধ	845	WSU2489094	নাম : সুদীপ মাঝি পিতার নাম: সিমাই মাঝি বাড়ির নং : এন0063 বয়স : 19 লিঙ্গ : পুরুষ	ফটো উপলব্ধ	846	WSU2489136	নাম : সৌম্যদীপ কুণ্ডু পিতার নাম: সঞ্জয় কুমার কুণ্ডু বাড়ির নং : নং147 বয়স : 19 লিঙ্গ : পুরুষ	ফটো উপলব্ধ
847	WSU2489185	নাম : মাহিয়া ভট্টাচার্য পিতার নাম: মদন মোহন ভট্টাচার্য বাড়ির নং : এন0103 বয়স : 19 লিঙ্গ : মহিলা	ফটো উপলব্ধ	848	WSU2489250	নাম : সৌমেন মাঝি পিতার নাম: দীপু মাঝি বাড়ির নং : এন0055 বয়স : 19 লিঙ্গ : পুরুষ	ফটো উপলব্ধ	849	WSU2491520	নাম : সায়েন নন্দী পিতার নাম: গুণধর নন্দী বাড়ির নং : এন0057 বয়স : 19 লিঙ্গ : পুরুষ	ফটো উপলব্ধ
# 850	NSX1248806	নাম : সৈয়দা মামিতা খাতুন স্বামীর নাম: মহিউল ইসলাম বাড়ির নং : এন00150 বয়স : 33 লিঙ্গ : মহিলা	ফটো উপলব্ধ	851	WSU2506418	নাম : ঞ্জিতা সিংহ পিতার নাম: হেমন্ত কুমার সিংহ বাড়ির নং : এন0164 বয়স : 19 লিঙ্গ : মহিলা	ফটো উপলব্ধ				



852	1	WSU2515104
নাম : জিৎ মাঝি পিতার নাম: হরিসাধন মাঝি বাড়ির নং : এন0076 বয়স : 18 লিঙ্গ : পুরুষ		
ফটো উপলব্ধ		

853	1	WSU2523058
নাম : সঞ্জু মাঝি পিতার নাম: বিমল মাঝি বাড়ির নং : এন0083 বয়স : 18 লিঙ্গ : পুরুষ		
ফটো উপলব্ধ		

854	1	WSU2523074
নাম : দেবব্রত ঘোষাল পিতার নাম: উজ্জ্বল ঘোষাল বাড়ির নং : এন0099 বয়স : 19 লিঙ্গ : পুরুষ		
ফটো উপলব্ধ		

855	1	WSU2525962
নাম : রবীন মাঝি পিতার নাম: মৃত শিবু প্রসাদ মাঝি বাড়ির নং : এন0107 বয়স : 18 লিঙ্গ : পুরুষ		
ফটো উপলব্ধ		

856	1	WSU2528909
নাম : পল্লবী মাঝি পিতার নাম: বিকাশ মাঝি বাড়ির নং : এন0087 বয়স : 18 লিঙ্গ : মহিলা		
ফটো উপলব্ধ		

857	1	WSU2530277
নাম : প্রিয়া কুন্ডু স্বামীর নাম: অভিজিৎ কুন্ডু বাড়ির নং : এন0119 বয়স : 18 লিঙ্গ : মহিলা		
ফটো উপলব্ধ		

858	1	WSU2530699
নাম : সায়ন্তনু মাঝি পিতার নাম: রাজকুমার মাঝি বাড়ির নং : এন0015 বয়স : 18 লিঙ্গ : পুরুষ		
ফটো উপলব্ধ		

859	1	WSU2531242
নাম : রিম্পা মাঝি পিতার নাম: সুশীল মাঝি বাড়ির নং : এন0005 বয়স : 18 লিঙ্গ : মহিলা		
ফটো উপলব্ধ		

860	1	WSU2531861
নাম : ঈশিতা দে পিতার নাম: দিলীপ দে বাড়ির নং : এন0160 বয়স : 18 লিঙ্গ : মহিলা		
ফটো উপলব্ধ		

861	1	WSU2531911
নাম : তুহিন দে পিতার নাম: সজিত দে বাড়ির নং : এন0158 বয়স : 18 লিঙ্গ : পুরুষ		
ফটো উপলব্ধ		

862	1	WSU2532943
নাম : মৌসুমী কুন্ডু পিতার নাম: বাসুদেব কুন্ডু বাড়ির নং : এন0118 বয়স : 18 লিঙ্গ : মহিলা		
ফটো উপলব্ধ		

863	1	WSU2532976
নাম : অহেনজিতা দে পিতার নাম: সুকান্ত দে বাড়ির নং : এন0132 বয়স : 18 লিঙ্গ : মহিলা		
ফটো উপলব্ধ		

864	1	WSU2533685
নাম : পীযুষ দে পিতার নাম: সন্দীপ দে বাড়ির নং : এন0158 বয়স : 18 লিঙ্গ : পুরুষ		
ফটো উপলব্ধ		

865	1	WSU2533867
নাম : বিশ্বজিৎ মাঝি পিতার নাম: অবনীমোহন মাঝি বাড়ির নং : এন0013 বয়স : 18 লিঙ্গ : পুরুষ		
ফটো উপলব্ধ		

866	1	WSU2533883
নাম : অভিজিত খাঁ পিতার নাম: বিশ্বজিৎ খাঁ বাড়ির নং : এন0185 বয়স : 18 লিঙ্গ : পুরুষ		
ফটো উপলব্ধ		

867	1	WSU2533891
নাম : মান্নি মাঝি স্বামীর নাম: সোমরাজ মাঝি বাড়ির নং : এন0049 বয়স : 19 লিঙ্গ : মহিলা		
ফটো উপলব্ধ		



নির্বাচক সংখ্যার সারসংক্ষেপ :

A) নির্বাচকের সংখ্যা :

	নির্বাচক তালিকার প্রকৃতি	নির্বাচক তালিকার পরিচিতি :	নির্বাচকের সংখ্যা :				
			পুরুষ	মহিলা	তৃতীয় লিঙ্গ	মোট	
I	মূল তালিকা	মূল তালিকা	বিশেষ নিবিড় সংশোধন ২০২৬ এর চূড়ান্ত ভোটার তালিকার সহিত 06-04-2026 তারিখ অবধি সংশোধিত নির্বাচক তালিকা	410	441	0	851
II	1- সংযোজন তালিকা	সংযোজনী 1	বিশেষ সংক্ষিপ্ত সংশোধন 2026	9	7	0	16
		সংযোজনী 2	ধারাবাহিক সংশোধন 2026	0	0	0	0
		মোট		9	7	0	16
III	2- বিয়োজন তালিকা	সংযোজনী 1	বিশেষ সংক্ষিপ্ত সংশোধন 2026	0	0	0	0
		সংযোজনী 2	ধারাবাহিক সংশোধন 2026	0	0	0	0
		মোট		0	0	0	0
IV	'লিঙ্গ ক্ষেত্রের' পরিবর্তনের কারণে পার্থক্য			0	0	0	0
V	বিচারপ্রক্রিয়ার অধীনস্থ			0	0	0	0
VI	বিচার বিভাগীয় আধিকারিক কর্তৃক বিচারপূর্বক নিষ্পত্তির পর বিয়োজিত			0	0	0	0
নির্বাচকের মোট সংখ্যা (I+II-III+IV-V-VI)				419	448	0	867

B) ক্রটি সংশোধনের সংখ্যা :

নির্বাচক তালিকার প্রকৃতি	নির্বাচক তালিকার পরিচিতি :	ক্রটি সংশোধনের সংখ্যা :
সংযোজনী 1	বিশেষ সংক্ষিপ্ত সংশোধন 2026	3
সংযোজনী 2	ধারাবাহিক সংশোধন 2026	0
	মোট	3

নির্বাচক নিবন্ধন আধিকারিকের স্বাক্ষর

E-মৃত, S-স্থানান্তরিত, R-একাধিকবার অন্তর্ভুক্ত, M-নিখোঁজ, Q-যোগ্য নহে