

নির্বাচক তালিকা 2026 S25 পশ্চিমবঙ্গ



বিধানসভা নির্বাচনক্ষেত্রের নং, নাম ও সংরক্ষণের স্থিতি : 257 - ইন্দাস (তপশীলি জাতি)		অংশ নং : 135																			
বিধানসভা নির্বাচনক্ষেত্রটি যে লোকসভা নির্বাচনক্ষেত্রের / ক্ষেত্রসমূহের অন্তর্ভুক্ত তার নং, নাম ও সংরক্ষণ স্থিতি : 37 - বিষ্ণুপুর (তপশীলি জাতি)																					
1. সংশোধনের পূর্ণ বিবরণ																					
সংশোধনের বৎসর :	2026	নির্বাচক তালিকার পরিচিতি : বিশেষ নিবিড় সংশোধন ২০২৬ এর চূড়ান্ত ভোটার তালিকার সহিত 06-04-2026 তারিখ অবধি সংশোধিত নির্বাচক তালিকা																			
ভিত্তি তারিখ :	01-01-2026																				
সংশোধনের প্রকৃতি :	ধারাবাহিক সংশোধন 2026																				
প্রকাশনার তারিখ :	06-04-2026																				
2. অংশ ও নির্বাচনী এলাকার পূর্ণ বিবরণ :																					
অংশের ভাগ নং ও নাম :																					
1-দিবাকরবাটি (আংশিক), সরকারপাড়া, ভাটপাড়া, মেটেপাড়া, পোঃ-ইন্দাস		<table border="1" style="width: 100%; border-collapse: collapse;"> <tr> <td>প্রধান শহর/গ্রাম</td> <td>: দিবাকর বাটী</td> </tr> <tr> <td>ওয়ার্ড</td> <td>:</td> </tr> <tr> <td>থানা</td> <td>: ইন্দাস</td> </tr> <tr> <td>গ্রাম পঞ্চায়েত</td> <td>: ইন্দাস - 1</td> </tr> <tr> <td>ব্লক</td> <td>: ইন্দাস</td> </tr> <tr> <td>মহকুমা</td> <td>: বিষ্ণুপুর</td> </tr> <tr> <td>জেলা</td> <td>: বাঁকুড়া</td> </tr> <tr> <td>পিন</td> <td>: 722205</td> </tr> </table>				প্রধান শহর/গ্রাম	: দিবাকর বাটী	ওয়ার্ড	:	থানা	: ইন্দাস	গ্রাম পঞ্চায়েত	: ইন্দাস - 1	ব্লক	: ইন্দাস	মহকুমা	: বিষ্ণুপুর	জেলা	: বাঁকুড়া	পিন	: 722205
প্রধান শহর/গ্রাম	: দিবাকর বাটী																				
ওয়ার্ড	:																				
থানা	: ইন্দাস																				
গ্রাম পঞ্চায়েত	: ইন্দাস - 1																				
ব্লক	: ইন্দাস																				
মহকুমা	: বিষ্ণুপুর																				
জেলা	: বাঁকুড়া																				
পিন	: 722205																				
3. ভোট গ্রহন কেন্দ্রের পূর্ণ বিবরণ :																					
ভোট গ্রহন কেন্দ্রের নং, নাম :		ভোট গ্রহন কেন্দ্রের শ্রেণী :		গ্রামীণ																	
135 - ইন্দাস জে,এম প্রাঃ বিদ্যালয়		এই অংশে সহায়ক ভোটগ্রহন কেন্দ্রের সংখ্যা :		0																	
ভোট গ্রহন কেন্দ্রের ঠিকানা :																					
ইন্দাস জে,এম প্রাঃ বিদ্যালয়, রুম-1, দিবাকরবাটী																					
4. নির্বাচকের সংখ্যা :																					
প্রথম ক্রমিক নং	শেষ ক্রমিক নং	মোট সংখ্যা																			
		পুরুষ	মহিলা	তৃতীয় লিঙ্গ	মোট																
1	1082	551	527	0	1078																

নির্বাচক নিবন্ধন আধিকারিকের স্বাক্ষর

Nazri Naksha

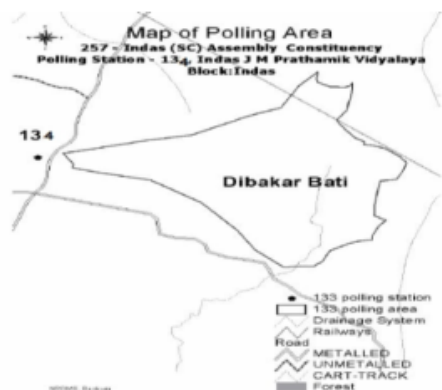

Google Map View

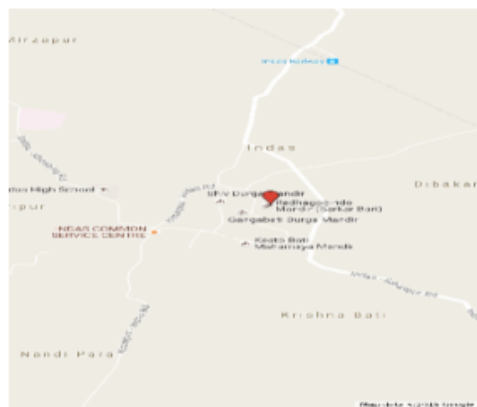

Polling Station Building Front View



Polling Station Front View



Cad View

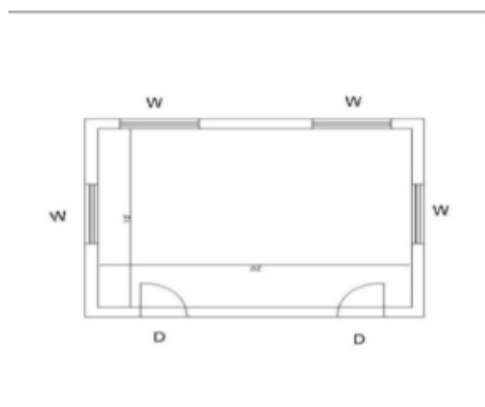

Key MAP View

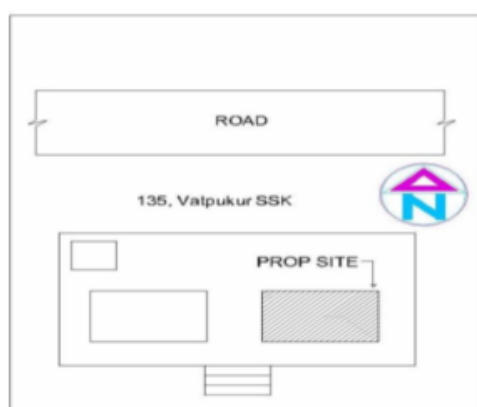



1 নাম : বানী ঘোষ স্বামীর নাম: শ্যামা প্রসাদ ঘোষ বাড়ির নং : n0122 বয়স : 53 লিঙ্গ : মহিলা ফটো উপলব্ধ	WB/36/255/264328	2 নাম : দেবব্রত ঘোষ পিতার নাম: শ্যামাপ্রসাদ ঘোষ বাড়ির নং : N0122 বয়স : 27 লিঙ্গ : পুরুষ ফটো উপলব্ধ	WSU1844026	3 নাম : শ্যামা প্রসাদ ঘোষ পিতার নাম: পঞ্চানন ঘোষ বাড়ির নং : n0122 বয়স : 65 লিঙ্গ : পুরুষ ফটো উপলব্ধ	WSU2057941
4 নাম : জয়ন্ত অধিকারী পিতার নাম: জগবন্ধু অধিকারী বাড়ির নং : এন0240 বয়স : 75 লিঙ্গ : পুরুষ ফটো উপলব্ধ	DWH2852671	5 নাম : তনুশ্রী অধিকারী স্বামীর নাম: গুরুদাস অধিকারী বাড়ির নং : এন0240 বয়স : 37 লিঙ্গ : মহিলা ফটো উপলব্ধ	WSU2036663	6 নাম : গুরুদাস অধিকারী পিতার নাম: জয়ন্ত অধিকারী বাড়ির নং : n0240 বয়স : 40 লিঙ্গ : পুরুষ ফটো উপলব্ধ	FWC2291987
7 নাম : শ্যামাপদ অধিকারী পিতার নাম: বঙ্কিম চন্দ্র অধিকারী বাড়ির নং : n0091 বয়স : 41 লিঙ্গ : পুরুষ ফটো উপলব্ধ	FWC2158137	8 নাম : সন্ধ্যা অধিকারী পিতার নাম: হরিশংকর রায় বাড়ির নং : n0091 বয়স : 57 লিঙ্গ : মহিলা ফটো উপলব্ধ	WB/36/255/264145	9 নাম : দীপা ডোম স্বামীর নাম: শ্রীকান্ত ডোম বাড়ির নং : n0042 বয়স : 37 লিঙ্গ : মহিলা ফটো উপলব্ধ	WSU1663384
10 নাম : মঞ্জু আঁকুড়ে স্বামীর নাম: শচী আঁকুড়ে বাড়ির নং : n0042 বয়স : 60 লিঙ্গ : মহিলা ফটো উপলব্ধ	WB/36/255/264571	11 নাম : শচী আঁকুড়ে পিতার নাম: রসময় আঁকুড়ে বাড়ির নং : n0042 বয়স : 74 লিঙ্গ : পুরুষ ফটো উপলব্ধ	WB/36/255/264510	12 নাম : শিখা আঁকুড়ে স্বামীর নাম: শ্রীকান্ত আঁকুড়ে বাড়ির নং : এন0042 বয়স : 32 লিঙ্গ : মহিলা ফটো উপলব্ধ	WSU1988575
13 নাম : শ্রীকান্ত আঁকুড়ে পিতার নাম: শচী আঁকুড়ে বাড়ির নং : n0042 বয়স : 41 লিঙ্গ : পুরুষ ফটো উপলব্ধ	WSU0596932	14 নাম : হৃদয় আঁকুড়ে পিতার নাম: শচী প্রসাদ আঁকুড়ে বাড়ির নং : n0042 বয়স : 41 লিঙ্গ : পুরুষ ফটো উপলব্ধ	FWC2158152	15 নাম : অনিন্দিতা নন্দী স্বামীর নাম: শান্তনু দে বাড়ির নং : এন0288 বয়স : 30 লিঙ্গ : মহিলা ফটো উপলব্ধ	WSU1587039
16 নাম : গুরুপদ আচা পিতার নাম: হরিসাধান আচা বাড়ির নং : এন00289 বয়স : 65 লিঙ্গ : পুরুষ ফটো উপলব্ধ	WSU2233849	Q 17 নাম : প্রতিমা আচা স্বামীর নাম: গীতাজী আচা বাড়ির নং : এন00289 বয়স : 61 লিঙ্গ : মহিলা ফটো উপলব্ধ	WSU2233872	18 নাম : তনুশ্রী আদিত্য স্বামীর নাম: জয়শংকর আদিত্য বাড়ির নং : এন130 বয়স : 40 লিঙ্গ : মহিলা ফটো উপলব্ধ	WSU2260362
19 নাম : অনিন্দিতা আদিত্য স্বামীর নাম: অনিন্দ্য কিরণ আদিত্য বাড়ির নং : এন0115 বয়স : 39 লিঙ্গ : মহিলা ফটো উপলব্ধ	MWR2408292	20 নাম : বিজয় কুমার আদিত্য পিতার নাম: দীপক আদিত্য বাড়ির নং : এন0113 বয়স : 21 লিঙ্গ : পুরুষ ফটো উপলব্ধ	WSU2355527	21 নাম : জয়শঙ্কর আদিত্য পিতার নাম: কৃষ্ণগোপাল আদিত্য বাড়ির নং : n0113 বয়স : 49 লিঙ্গ : পুরুষ ফটো উপলব্ধ	WB/36/255/264519
22 নাম : অনিন্দ্য কিরণ আদিত্য পিতার নাম: নন্দগোপাল আদিত্য বাড়ির নং : n0115 বয়স : 48 লিঙ্গ : পুরুষ ফটো উপলব্ধ	WB/36/255/264707	23 নাম : মঞ্জুলিকা আদিত্য স্বামীর নাম: নন্দগোপাল আদিত্য বাড়ির নং : n0115 বয়স : 78 লিঙ্গ : মহিলা ফটো উপলব্ধ	WB/36/255/264469	24 নাম : নন্দগোপাল আদিত্য পিতার নাম: ব্রজকিশোর আদিত্য বাড়ির নং : n0115 বয়স : 85 লিঙ্গ : পুরুষ ফটো উপলব্ধ	WB/36/255/264173
25 নাম : স্বক ঘোষ পিতার নাম: রাজেন্দ্র নাথ ঘোষ বাড়ির নং : n0114 বয়স : 29 লিঙ্গ : পুরুষ ফটো উপলব্ধ	WSU1706266	26 নাম : শর্বরী আদিত্য(ঘোষ) স্বামীর নাম: রাজেন্দ্র নাথ ঘোষ বাড়ির নং : n0114 বয়স : 58 লিঙ্গ : মহিলা ফটো উপলব্ধ	WB/36/255/558718	27 নাম : অরুণিমা আদিত্য পিতার নাম: পাঁচুগোপাল আদিত্য বাড়ির নং : n0114 বয়স : 47 লিঙ্গ : মহিলা ফটো উপলব্ধ	FWC2157519
28 নাম : সান্ত্বনা আদিত্য স্বামীর নাম: পাঁচুগোপাল আদিত্য বাড়ির নং : n0114 বয়স : 83 লিঙ্গ : মহিলা ফটো উপলব্ধ	WB/36/255/264467	29 নাম : পাঁচুগোপাল আদিত্য পিতার নাম: ব্রজকিশোর আদিত্য বাড়ির নং : n0114 বয়স : 93 লিঙ্গ : পুরুষ ফটো উপলব্ধ	WB/36/255/264151	30 নাম : বৈশাখী আদিত্য(গুপ্ত) স্বামীর নাম: অশোক আদিত্য বাড়ির নং : n0113 বয়স : 39 লিঙ্গ : মহিলা ফটো উপলব্ধ	WSU1188283



বিধানসভা নির্বাচনক্ষেত্রের নং, নাম : 257-ইন্দাস
ভাগ নং, নাম : 1-দিবাকরবাটি (আংশিক), সরকারপাড়া, ভাটপাড়া, মেটেপাড়া, পোঃ-ইন্দাস

31	WB/36/255/264394	নাম : অশোক আদিত্য পিতার নাম: কৃষ্ণগোপাল আদিত্য বাড়ির নং : n0113 বয়স : 51 লিঙ্গ : পুরুষ	ফটো উপলব্ধ	32	FWC2352474	নাম : পারমিতা আদিত্য স্বামীর নাম: দীপক আদিত্য বাড়ির নং : n0113 বয়স : 40 লিঙ্গ : মহিলা	ফটো উপলব্ধ	33	WSU2267664	নাম : দীপক কুমার আদিত্য পিতার নাম: কৃষ্ণ গোপাল আদিত্য বাড়ির নং : n0113 বয়স : 53 লিঙ্গ : পুরুষ	ফটো উপলব্ধ
34	WB/36/255/264470	নাম : সন্ধ্যা আদিত্য স্বামীর নাম: কৃষ্ণগোপাল আদিত্য বাড়ির নং : n0113 বয়স : 69 লিঙ্গ : মহিলা	ফটো উপলব্ধ	35	WSU2416212	নাম : সৃজয় আদিত্য পিতার নাম: অশোক আদিত্য বাড়ির নং : এন0113 বয়স : 20 লিঙ্গ : পুরুষ	ফটো উপলব্ধ	36	FWC1354422	নাম : প্রদীপ্ত কুণ্ডু পিতার নাম: রামপদ কুণ্ডু বাড়ির নং : n0132 বয়স : 47 লিঙ্গ : পুরুষ	ফটো উপলব্ধ
37	WB/36/255/264511	নাম : শিশির কনুই পিতার নাম: গোকুল কনুই বাড়ির নং : n0061 বয়স : 62 লিঙ্গ : পুরুষ	ফটো উপলব্ধ	38	WSU1706159	নাম : সুমন্ত কনুই পিতার নাম: শিশির কনুই বাড়ির নং : n0061 বয়স : 31 লিঙ্গ : পুরুষ	ফটো উপলব্ধ	39	WB/36/255/264634	নাম : মালতী কনুই স্বামীর নাম: শিশির কনুই বাড়ির নং : n0061 বয়স : 60 লিঙ্গ : মহিলা	ফটো উপলব্ধ
40	WSU1988955	নাম : অভিজিৎ কনুই পিতার নাম: শিশির কনুই বাড়ির নং : এন0061 বয়স : 28 লিঙ্গ : পুরুষ	ফটো উপলব্ধ	41	WSU2233625	নাম : মাস্তু কনুই স্বামীর নাম: কৃষ্ণ কনুই বাড়ির নং : এন0062 বয়স : 23 লিঙ্গ : মহিলা	ফটো উপলব্ধ	42	WSU1514777	নাম : অন্তরা কনুই স্বামীর নাম: স্বরূপ কনুই বাড়ির নং : n0062 বয়স : 33 লিঙ্গ : মহিলা	ফটো উপলব্ধ
43	WB/36/255/264215	নাম : অর্চনা কনুই স্বামীর নাম: অজিত কনুই বাড়ির নং : n0062 বয়স : 62 লিঙ্গ : মহিলা	ফটো উপলব্ধ	44	FWC2157535	নাম : স্বরূপ কনুই পিতার নাম: অজিত কনুই বাড়ির নং : n0062 বয়স : 41 লিঙ্গ : পুরুষ	ফটো উপলব্ধ	45	WSU1426741	নাম : কৃষ্ণ কনুই পিতার নাম: অজিত কনুই বাড়ির নং : n0062 বয়স : 38 লিঙ্গ : পুরুষ	ফটো উপলব্ধ
46	WSU1514728	নাম : আল্পনা কনুই স্বামীর নাম: অরূপ কনুই বাড়ির নং : n0060 বয়স : 37 লিঙ্গ : মহিলা	ফটো উপলব্ধ	47	FWC2157543	নাম : অরূপ কনুই পিতার নাম: সুকুমার কনুই বাড়ির নং : n0060 বয়স : 43 লিঙ্গ : পুরুষ	ফটো উপলব্ধ	48	WSU2328060	নাম : সুকুমার কনুই পিতার নাম: গোকুল কনুই বাড়ির নং : n0060 বয়স : 69 লিঙ্গ : পুরুষ	ফটো উপলব্ধ
49	WSU2328078	নাম : অলোকা কনুই স্বামীর নাম: সুকুমার কনুই বাড়ির নং : n0060 বয়স : 62 লিঙ্গ : মহিলা	ফটো উপলব্ধ	50	WSU2233443	নাম : স্তিত্বী কর পিতার নাম: অরবিন্দ কর বাড়ির নং : এন0202 বয়স : 23 লিঙ্গ : মহিলা	ফটো উপলব্ধ	51	WSU2355451	নাম : শুভা কর পিতার নাম: দীনবন্ধু কর বাড়ির নং : এন0202 বয়স : 21 লিঙ্গ : মহিলা	ফটো উপলব্ধ
52	WB/36/255/264613	নাম : অরবিন্দ কর পিতার নাম: কালী শঙ্কর কর বাড়ির নং : n0202 বয়স : 53 লিঙ্গ : পুরুষ	ফটো উপলব্ধ	53	WSU1706167	নাম : সুরজ কর পিতার নাম: দীনবন্ধু কর বাড়ির নং : n0202 বয়স : 29 লিঙ্গ : পুরুষ	ফটো উপলব্ধ	54	FWC2292001	নাম : রেখা কর সুরধর স্বামীর নাম: অরবিন্দ কর বাড়ির নং : n0202 বয়স : 45 লিঙ্গ : মহিলা	ফটো উপলব্ধ
55	FWC1355197	নাম : অর্চনা কর স্বামীর নাম: দীনবন্ধু কর বাড়ির নং : n0202 বয়স : 47 লিঙ্গ : মহিলা	ফটো উপলব্ধ	56	WSU1615756	নাম : মৌসুমী পাল কর স্বামীর নাম: সুভেন্দু কর বাড়ির নং : n0202 বয়স : 32 লিঙ্গ : মহিলা	ফটো উপলব্ধ	57	FWC1355007	নাম : শুভেন্দু কর পিতার নাম: কালীশংকর কর বাড়ির নং : n0202 বয়স : 51 লিঙ্গ : পুরুষ	ফটো উপলব্ধ
58	FWC1355247	নাম : দীনবন্ধু কর পিতার নাম: কালীশংকর কর বাড়ির নং : n0202 বয়স : 55 লিঙ্গ : পুরুষ	ফটো উপলব্ধ	59	WB/36/255/264602	নাম : গঙ্গারানী কর স্বামীর নাম: কালীশংকর কর বাড়ির নং : n0202 বয়স : 69 লিঙ্গ : মহিলা	ফটো উপলব্ধ	60	FWC1355270	নাম : কালীশংকর কর পিতার নাম: গৌরচন্দ্র কর বাড়ির নং : n0202 বয়স : 78 লিঙ্গ : পুরুষ	ফটো উপলব্ধ



বিধানসভা নির্বাচনকেন্দ্রের নং, নাম : 257-ইন্দাস
ভাগ নং, নাম : 1-দিবাকরবাটি (আংশিক), সরকারপাড়া, ভাটপাড়া, মেটেপাড়া, পোঃ-ইন্দাস

61 নাম : কল্যানী কাইতি স্বামীর নাম: নন্দদুলাল কাইতি বাড়ির নং : n0063 বয়স : 64 লিঙ্গ : মহিলা	WB/36/255/264258	ফটো উপলব্ধ	62 নাম : শ্রাবন্তী কাইতি পিতার নাম: নন্দদুলাল কাইতি বাড়ির নং : n0063 বয়স : 42 লিঙ্গ : মহিলা	FWC2157527	ফটো উপলব্ধ	63 নাম : সজল কোন্ডার অন্যান্য: শক্তিপদ কোন্ডার বাড়ির নং : N0281 বয়স : 60 লিঙ্গ : পুরুষ	WSU1935618	ফটো উপলব্ধ
64 নাম : রীমা কোন্ডার স্বামীর নাম: সজল কোন্ডার বাড়ির নং : n0281 বয়স : 46 লিঙ্গ : মহিলা	WSU1626597	ফটো উপলব্ধ	65 নাম : পূজা স্বর কোনার পিতার নাম: সজল কোনার বাড়ির নং : ২৮১ বয়স : 30 লিঙ্গ : মহিলা	YAJ1702695	ফটো উপলব্ধ	66 নাম : কার্তিক খাঁ সরকার পিতার নাম: রঞ্জিত খাঁ সরকার বাড়ির নং : এন1001 বয়স : 22 লিঙ্গ : পুরুষ	WSU2355428	ফটো উপলব্ধ
67 নাম : অন্নপূর্ণা খাঁ স্বামীর নাম: পাঁচু খাঁ বাড়ির নং : N041 বয়স : 67 লিঙ্গ : মহিলা	WB/36/255/264218	ফটো উপলব্ধ	68 নাম : অসিত খাঁ সরকার পিতার নাম: পাঁচু খাঁ সরকার বাড়ির নং : n0041 বয়স : 43 লিঙ্গ : পুরুষ	FWC1942010	ফটো উপলব্ধ	69 নাম : পুনিমা খাঁ সরকার স্বামীর নাম: রঞ্জিত খাঁ সরকার বাড়ির নং : n0041 বয়স : 39 লিঙ্গ : মহিলা	WSU1264332	ফটো উপলব্ধ
70 নাম : গীতা খাঁ সরকার স্বামীর নাম: অসীত খাঁ সরকার বাড়ির নং : n0041 বয়স : 37 লিঙ্গ : মহিলা	WSU1514843	ফটো উপলব্ধ	71 নাম : সরকাররঞ্জিত খাঁ পিতার নাম: পাঁচু খাঁ বাড়ির নং : n0041 বয়স : 51 লিঙ্গ : পুরুষ	WB/36/255/264359	ফটো উপলব্ধ	72 নাম : সেখ গোলাম অম্বিয়া পিতার নাম: সেখ রওশন আলি বাড়ির নং : n0127 বয়স : 54 লিঙ্গ : পুরুষ	FWC1354380	ফটো উপলব্ধ
73 নাম : মমতাজ বেগম স্বামীর নাম: শেখ গোলাম অম্বিয়া বাড়ির নং : n0127 বয়স : 49 লিঙ্গ : মহিলা	FWC1354406	ফটো উপলব্ধ	74 নাম : বিশ্বজিৎ গোস্বামী পিতার নাম: দীনবন্ধু গোস্বামী বাড়ির নং : n0189 বয়স : 29 লিঙ্গ : পুরুষ	WSU1787860	ফটো উপলব্ধ	75 নাম : মানা গোস্বামী স্বামীর নাম: দীনবন্ধু গোস্বামী বাড়ির নং : n0189 বয়স : 54 লিঙ্গ : মহিলা	WSU1787886	ফটো উপলব্ধ
76 নাম : জগবন্ধু গোস্বামী পিতার নাম: রামরেনু গোস্বামী বাড়ির নং : n0189 বয়স : 48 লিঙ্গ : পুরুষ	WSU2327948	ফটো উপলব্ধ	77 নাম : তনুশ্রী গোস্বামী স্বামীর নাম: কৃপাসিন্ধু গোস্বামী বাড়ির নং : n0189 বয়স : 38 লিঙ্গ : মহিলা	FWC2444206	ফটো উপলব্ধ	78 নাম : পুনিমা গোস্বামী স্বামীর নাম: কৃপাসিন্ধু গোস্বামী বাড়ির নং : n0189 বয়স : 75 লিঙ্গ : মহিলা	WB/36/255/264440	ফটো উপলব্ধ
79 নাম : মৌসুমী মুখার্জী (গোস্বামী) স্বামীর নাম: জগবন্ধু গোস্বামী বাড়ির নং : n0189 বয়স : 38 লিঙ্গ : মহিলা	WSU1264027	ফটো উপলব্ধ	80 নাম : বিশ্ববন্ধু গোস্বামী পিতার নাম: রামরেনু গোস্বামী বাড়ির নং : n0189 বয়স : 42 লিঙ্গ : পুরুষ	FWC2157568	ফটো উপলব্ধ	81 নাম : রাইকমল গোস্বামী স্বামীর নাম: রামরেনু গোস্বামী বাড়ির নং : n0189 বয়স : 71 লিঙ্গ : মহিলা	WB/36/255/264441	ফটো উপলব্ধ
82 নাম : দীনবন্ধু গোস্বামী পিতার নাম: ক্ষুদিরাম গোস্বামী বাড়ির নং : n0189 বয়স : 58 লিঙ্গ : পুরুষ	WSU1615582	ফটো উপলব্ধ	83 নাম : কৃপা সিন্ধু গোস্বামী পিতার নাম: ক্ষুদিরাম গোস্বামী বাড়ির নং : N0189 বয়স : 51 লিঙ্গ : পুরুষ	WB/36/255/264228	ফটো উপলব্ধ	84 নাম : তানিয়া ঘোষ স্বামীর নাম: পিন্টু ঘোষ বাড়ির নং : এন0121 বয়স : 25 লিঙ্গ : মহিলা	WSU1988435	ফটো উপলব্ধ
85 নাম : পার্বতী চক্রবর্তী স্বামীর নাম: স্বপন চক্রবর্তী বাড়ির নং : n0139 বয়স : 52 লিঙ্গ : মহিলা	FWC2157584	ফটো উপলব্ধ	86 নাম : মদনমোহন ঘোষ পিতার নাম: নরেন্দ্রনাথ ঘোষ বাড়ির নং : n0139 বয়স : 74 লিঙ্গ : পুরুষ	WB/36/255/264588	ফটো উপলব্ধ	87 নাম : সুতিকনা ঘোষ স্বামীর নাম: অরুণ কুমার ঘোষ বাড়ির নং : n0075 বয়স : 32 লিঙ্গ : মহিলা	WSU1514579	ফটো উপলব্ধ
88 নাম : অনীমা ঘোষ স্বামীর নাম: অশোক ঘোষ বাড়ির নং : n0123 বয়স : 65 লিঙ্গ : মহিলা	WB/36/255/264544	ফটো উপলব্ধ	89 নাম : অরুণকুমার ঘোষ পিতার নাম: অজিত কুমার ঘোষ বাড়ির নং : n0075 বয়স : 48 লিঙ্গ : পুরুষ	FWC1354174	ফটো উপলব্ধ	90 নাম : রাজলক্ষী ঘোষ স্বামীর নাম: সুকুমার ঘোষ বাড়ির নং : n0120 বয়স : 67 লিঙ্গ : মহিলা	WB/36/255/264398	ফটো উপলব্ধ



বিধানসভা নির্বাচনকেন্দ্রের নং, নাম : 257-ইন্দাস
ভাগ নং, নাম : 1-দিবাকরবাটি (আংশিক), সরকারপাড়া, ভাটপাড়া, মেটেপাড়া, পোঃ-ইন্দাস

91	WB/36/255/264199	নাম : উমাশঙ্কর ঘোষ পিতার নাম: পঞ্চানন ঘোষ বাড়ির নং : n0121 বয়স : 67 লিঙ্গ : পুরুষ	ফটো উপলব্ধ	92	FWC2157576	নাম : পিন্টু ঘোষ পিতার নাম: উমাশঙ্কর ঘোষ বাড়ির নং : n0121 বয়স : 42 লিঙ্গ : পুরুষ	ফটো উপলব্ধ	93	FWC1942051	নাম : কালীপদ ঘোষ পিতার নাম: অশোক ঘোষ বাড়ির নং : n0123 বয়স : 43 লিঙ্গ : পুরুষ	ফটো উপলব্ধ
94	FWC1942069	নাম : সুরত রায় পিতার নাম: পার্থিব রায় বাড়ির নং : n0123 বয়স : 44 লিঙ্গ : পুরুষ	ফটো উপলব্ধ	95	WB/36/255/264278	নাম : বামদেব ঘোষ পিতার নাম: মদনমোহন ঘোষ বাড়ির নং : n0139 বয়স : 50 লিঙ্গ : পুরুষ	ফটো উপলব্ধ	96	FWC2157592	নাম : মমতা ঘোষ স্বামীর নাম: বামদেব ঘোষ বাড়ির নং : n0139 বয়স : 42 লিঙ্গ : মহিলা	ফটো উপলব্ধ
97	WB/36/255/264520	নাম : শ্রাবন্তী ঘোষ স্বামীর নাম: মহাদেব ঘোষ বাড়ির নং : n0211 বয়স : 53 লিঙ্গ : মহিলা	ফটো উপলব্ধ	98	WSU1615749	নাম : তারকনাথ ঘোষ পিতার নাম: মহাদেব ঘোষ বাড়ির নং : n0211 বয়স : 30 লিঙ্গ : পুরুষ	ফটো উপলব্ধ	99	WSU1426873	নাম : প্রতিমা ঘোষ স্বামীর নাম: অরবিন্দ ঘোষ বাড়ির নং : n0262 বয়স : 76 লিঙ্গ : মহিলা	ফটো উপলব্ধ
100	WSU1843895	নাম : উমা রায় স্বামীর নাম: সুরত রায় বাড়ির নং : N0123 বয়স : 27 লিঙ্গ : মহিলা	ফটো উপলব্ধ	101	WSU1843846	নাম : অরিন্জিৎ ঘোষ পিতার নাম: বামদেব ঘোষ বাড়ির নং : N0139 বয়স : 27 লিঙ্গ : পুরুষ	ফটো উপলব্ধ	102	WSU2143683	নাম : চন্দন ঘোষ পিতার নাম: প্রতিমা ঘোষ বাড়ির নং : N0262 বয়স : 47 লিঙ্গ : পুরুষ	ফটো উপলব্ধ
103	WSU2143691	নাম : মধুমিতা ঘোষ স্বামীর নাম: চন্দন ঘোষ বাড়ির নং : N0262 বয়স : 35 লিঙ্গ : মহিলা	ফটো উপলব্ধ	104	WSU2143931	নাম : বিশ্বজিৎ ঘোষ পিতার নাম: বামদেব ঘোষ বাড়ির নং : n0139 বয়স : 25 লিঙ্গ : পুরুষ	ফটো উপলব্ধ	105	WSU1988534	নাম : জ্যোৎস্না ঘোষ পিতার নাম: অশোক ঘোষ বাড়ির নং : এন0123 বয়স : 44 লিঙ্গ : মহিলা	ফটো উপলব্ধ
106	WSU1787704	নাম : সুভাষ ঘোষ পিতার নাম: মহাদেব ঘোষ বাড়ির নং : n0211 বয়স : 28 লিঙ্গ : পুরুষ	ফটো উপলব্ধ	107	FWC1520196	নাম : রুপা চক্রবর্তী মায়ের নাম: পারুল চক্রবর্তী বাড়ির নং : n0197 বয়স : 48 লিঙ্গ : মহিলা	ফটো উপলব্ধ	108	RTE1545334	নাম : অনিমা মন্ডল রায় চক্রবর্তী স্বামীর নাম: সন্দীপ চক্রবর্তী বাড়ির নং : এন0199 বয়স : 51 লিঙ্গ : মহিলা	ফটো উপলব্ধ
109	WB/36/255/585010	নাম : সৌরেন্দ্রনাথ বসু পিতার নাম: কালীপদ বসু বাড়ির নং : n0098 বয়স : 78 লিঙ্গ : পুরুষ	ফটো উপলব্ধ	110	FWC2292027	নাম : রেনুকা ব্যানার্জী চক্রবর্তী স্বামীর নাম: পুলকেশ চক্রবর্তী বাড়ির নং : n0197 বয়স : 43 লিঙ্গ : মহিলা	ফটো উপলব্ধ	111	WSU2291045	নাম : রশ্মি চক্রবর্তী পিতার নাম: পুলকেশ চক্রবর্তী বাড়ির নং : এন0197 বয়স : 22 লিঙ্গ : পুরুষ	ফটো উপলব্ধ
112	WSU2233302	নাম : পৌরী চক্রবর্তী পিতার নাম: অলোক চক্রবর্তী বাড়ির নং : এন0180 বয়স : 23 লিঙ্গ : মহিলা	ফটো উপলব্ধ	113	WSU1264415	নাম : শুভদীপ চক্রবর্তী পিতার নাম: মদনমোহন চক্রবর্তী বাড়ির নং : n0098 বয়স : 35 লিঙ্গ : পুরুষ	ফটো উপলব্ধ	114	WB/36/255/264438	নাম : শিখারানী চক্রবর্তী স্বামীর নাম: মদনমোহন চক্রবর্তী বাড়ির নং : n0098 বয়স : 67 লিঙ্গ : মহিলা	ফটো উপলব্ধ
115	WB/36/255/264094	নাম : মদনমোহন চক্রবর্তী পিতার নাম: কার্তিকচন্দ্র চক্রবর্তী বাড়ির নং : n0098 বয়স : 83 লিঙ্গ : পুরুষ	ফটো উপলব্ধ	116	WB/36/255/264177	নাম : মমতা চক্রবর্তী স্বামীর নাম: অলোক চক্রবর্তী বাড়ির নং : n0180 বয়স : 58 লিঙ্গ : মহিলা	ফটো উপলব্ধ	117	WB/36/255/264176	নাম : অলোক চক্রবর্তী পিতার নাম: মৃত্যঞ্জয় চক্রবর্তী বাড়ির নং : n0180 বয়স : 67 লিঙ্গ : পুরুষ	ফটো উপলব্ধ
118	WSU1706365	নাম : সুদীপ চক্রবর্তী পিতার নাম: প্রদীপ চক্রবর্তী বাড়ির নং : n0223 বয়স : 29 লিঙ্গ : পুরুষ	ফটো উপলব্ধ	119	WB/36/255/264233	নাম : রুপা চক্রবর্তী স্বামীর নাম: প্রদীপ চক্রবর্তী বাড়ির নং : n0223 বয়স : 56 লিঙ্গ : মহিলা	ফটো উপলব্ধ	120	WB/36/255/264391	নাম : প্রদীপ চক্রবর্তী পিতার নাম: রামকৃষ্ণ চক্রবর্তী বাড়ির নং : n0223 বয়স : 61 লিঙ্গ : পুরুষ	ফটো উপলব্ধ



121	WB/36/255/264203	নাম : সন্দীপ চক্রবর্তী পিতার নাম: রামকৃষ্ণ চক্রবর্তী বাড়ির নং : n0199 বয়স : 56 লিঙ্গ : পুরুষ	ফটো উপলব্ধ	122	WSU1264175	নাম : নারায়ন চক্রবর্তী পিতার নাম: অলক কুমার চক্রবর্তী বাড়ির নং : n0180 বয়স : 34 লিঙ্গ : পুরুষ	ফটো উপলব্ধ	123	FWC2157675	নাম : শ্যামলী বসু পিতার নাম: সৌরেন্দ্রনাথ বসু বাড়ির নং : n0098 বয়স : 58 লিঙ্গ : মহিলা	ফটো উপলব্ধ
124	WSU1706225	নাম : সোনামনি ঘোষ(চক্রবর্তী) স্বামীর নাম: সমরেশ চক্রবর্তী বাড়ির নং : n0197 বয়স : 36 লিঙ্গ : মহিলা	ফটো উপলব্ধ	125	FWC2157667	নাম : সমরেশ চক্রবর্তী মায়ের নাম: পারুল চক্রবর্তী বাড়ির নং : n0197 বয়স : 49 লিঙ্গ : পুরুষ	ফটো উপলব্ধ	126	WSU2460467	নাম : পুলকেশ চক্রবর্তী পিতার নাম: রতনমোহন চক্রবর্তী বাড়ির নং : n0197 বয়স : 57 লিঙ্গ : পুরুষ	ফটো উপলব্ধ
127	WSU1739762	নাম : পায়েল চক্রবর্তী স্বামীর নাম: পার্থপ্রতিম চক্রবর্তী বাড়ির নং : n0013 বয়স : 32 লিঙ্গ : মহিলা	ফটো উপলব্ধ	128	FWC2157683	নাম : পার্থপ্রতিম চক্রবর্তী পিতার নাম: হেমন্ত কুমার চক্রবর্তী বাড়ির নং : n0013 বয়স : 41 লিঙ্গ : পুরুষ	ফটো উপলব্ধ	129	WB/36/255/264535	নাম : হেমন্ত কুমার চক্রবর্তী পিতার নাম: দুর্গাদাস চক্রবর্তী বাড়ির নং : n0013 বয়স : 70 লিঙ্গ : পুরুষ	ফটো উপলব্ধ
130	FWC2444149	নাম : রুমকী চক্রবর্তী স্বামীর নাম: দেবাশিষ চক্রবর্তী বাড়ির নং : n0023 বয়স : 43 লিঙ্গ : মহিলা	ফটো উপলব্ধ	131	FWC2444131	নাম : দেবাশিষ চক্রবর্তী পিতার নাম: প্রভাত কুমার চক্রবর্তী বাড়ির নং : n0023 বয়স : 45 লিঙ্গ : পুরুষ	ফটো উপলব্ধ	132	WSU2397792	নাম : মীরারানী চক্রবর্তী স্বামীর নাম: প্রভাতকুমার চক্রবর্তী বাড়ির নং : n0023 বয়স : 75 লিঙ্গ : মহিলা	ফটো উপলব্ধ
133	FWC2444156	নাম : মিঠু চক্রবর্তী স্বামীর নাম: শান্তনু চক্রবর্তী বাড়ির নং : n0016 বয়স : 37 লিঙ্গ : মহিলা	ফটো উপলব্ধ	134	WB/36/255/264168	নাম : লক্ষীরানী সিনহা স্বামীর নাম: অসিত কুমার সিনহা বাড়ির নং : n0016 বয়স : 56 লিঙ্গ : মহিলা	ফটো উপলব্ধ	135	FWC2292043	নাম : নিতাই চক্রবর্তী পিতার নাম: সুমোহন চক্রবর্তী বাড়ির নং : n0194 বয়স : 41 লিঙ্গ : পুরুষ	ফটো উপলব্ধ
136	FWC2352441	নাম : পৌরাজ চক্রবর্তী পিতার নাম: সুমোহন চক্রবর্তী বাড়ির নং : n0194 বয়স : 48 লিঙ্গ : পুরুষ	ফটো উপলব্ধ	137	WB/36/255/264392	নাম : গোপাল চক্রবর্তী পিতার নাম: বিজয়কৃষ্ণ চক্রবর্তী বাড়ির নং : n0195 বয়স : 62 লিঙ্গ : পুরুষ	ফটো উপলব্ধ	138	WSU1665504	নাম : শুভাশীষ চক্রবর্তী পিতার নাম: সোমনাথ চক্রবর্তী বাড়ির নং : n0023 বয়স : 30 লিঙ্গ : পুরুষ	ফটো উপলব্ধ
139	FWC2292217	নাম : ইতিকা চক্রবর্তী স্বামীর নাম: আশীষ কুমার চক্রবর্তী বাড়ির নং : n0023 বয়স : 46 লিঙ্গ : মহিলা	ফটো উপলব্ধ	140	WB/36/255/264072	নাম : দোলগোবিন্দ চক্রবর্তী পিতার নাম: বিজয়কৃষ্ণ চক্রবর্তী বাড়ির নং : n0195 বয়স : 51 লিঙ্গ : পুরুষ	ফটো উপলব্ধ	141	FWC1354885	নাম : টুলটুল চক্রবর্তী স্বামীর নাম: গোপাল চক্রবর্তী বাড়ির নং : n0195 বয়স : 52 লিঙ্গ : মহিলা	ফটো উপলব্ধ
142	WSU1989102	নাম : অর্নব চক্রবর্তী পিতার নাম: গোপাল চক্রবর্তী বাড়ির নং : এন0195 বয়স : 25 লিঙ্গ : পুরুষ	ফটো উপলব্ধ	143	WSU1843838	নাম : মলয় কুমার চক্রবর্তী পিতার নাম: আশীষ কুমার চক্রবর্তী বাড়ির নং : N0023 বয়স : 27 লিঙ্গ : পুরুষ	ফটো উপলব্ধ	144	WB/36/255/264616	নাম : অসিত কুমার চক্রবর্তী পিতার নাম: অবনী কুমার চক্রবর্তী বাড়ির নং : N016 বয়স : 84 লিঙ্গ : পুরুষ	ফটো উপলব্ধ
145	FWC1353408	নাম : শান্তনু চক্রবর্তী পিতার নাম: অসিত চক্রবর্তী বাড়ির নং : N016 বয়স : 48 লিঙ্গ : পুরুষ	ফটো উপলব্ধ	146	WSU2420172	নাম : তনিমা চক্রবর্তী পিতার নাম: শান্তনু চক্রবর্তী বাড়ির নং : এন016 বয়স : 20 লিঙ্গ : মহিলা	ফটো উপলব্ধ	147	DHW1333541	নাম : অচিন্ত্য চক্রবর্তী পিতার নাম: দুর্গাদাস চক্রবর্তী বাড়ির নং : n0013 বয়স : 70 লিঙ্গ : পুরুষ	ফটো উপলব্ধ
148	DHW1333558	নাম : মিঠু চক্রবর্তী স্বামীর নাম: অচিন্ত্য চক্রবর্তী বাড়ির নং : n0013 বয়স : 56 লিঙ্গ : মহিলা	ফটো উপলব্ধ	149	WSU1907815	নাম : কবিতা চক্রবর্তী স্বামীর নাম: নিতাই চক্রবর্তী বাড়ির নং : N0194 বয়স : 29 লিঙ্গ : মহিলা	ফটো উপলব্ধ	150	WSU1787761	নাম : শাশতী চক্রবর্তী পিতার নাম: অচিন্ত্য চক্রবর্তী বাড়ির নং : n0013 বয়স : 28 লিঙ্গ : মহিলা	ফটো উপলব্ধ



বিধানসভা নির্বাচনক্ষেত্রের নং, নাম : 257-ইন্দাস
ভাগ নং, নাম : 1-দিবাকরবাটি (আংশিক), সরকারপাড়া, ভাটপাড়া, মেটেপাড়া, পোঃ-ইন্দাস

151 নাম : আশীষ চক্রবর্তী পিতার নাম: প্রভাত কুমার চক্রবর্তী বাড়ির নং : n0023 বয়স : 62 লিঙ্গ : পুরুষ	WB/36/255/264124	152 নাম : দেবাজ্ঞ চক্রবর্তী পিতার নাম: দেবশীষ চক্রবর্তী বাড়ির নং : এন0023 বয়স : 20 লিঙ্গ : পুরুষ	WSU2416253	153 নাম : অনীতা চক্রবর্তী স্বামীর নাম: হেমন্ত চক্রবর্তী বাড়ির নং : n0013 বয়স : 57 লিঙ্গ : মহিলা	WB/36/255/264373
154 নাম : প্রনব চক্রবর্তী পিতার নাম: রামকৃষ্ণ চক্রবর্তী বাড়ির নং : n0200 বয়স : 73 লিঙ্গ : পুরুষ	WB/36/255/264454	155 নাম : অর্পিতা চক্রবর্তী স্বামীর নাম: অরিন্দ্র চক্রবর্তী বাড়ির নং : এন0184 বয়স : 23 লিঙ্গ : মহিলা	WSU2355469	156 নাম : মন্থা চক্রবর্তী স্বামীর নাম: বসুদেব চক্রবর্তী বাড়ির নং : এন0012 বয়স : 32 লিঙ্গ : মহিলা	WSU1650480
157 নাম : রামচন্দ্র চক্রবর্তী পিতার নাম: বিশ্বনাথ চক্রবর্তী বাড়ির নং : N0184 বয়স : 62 লিঙ্গ : পুরুষ	WB/36/255/264457	158 নাম : তপতী চক্রবর্তী স্বামীর নাম: রামচন্দ্র চক্রবর্তী বাড়ির নং : n0184 বয়স : 54 লিঙ্গ : মহিলা	WSU2331932	159 নাম : প্রশান্ত চক্রবর্তী পিতার নাম: রামকৃষ্ণ চক্রবর্তী বাড়ির নং : n0201 বয়স : 64 লিঙ্গ : পুরুষ	WSU2331908
160 নাম : পলি চক্রবর্তী স্বামীর নাম: গোপাল চক্রবর্তী বাড়ির নং : n0012 বয়স : 34 লিঙ্গ : মহিলা	WSU1514744	161 নাম : কুমকুম চক্রবর্তী পিতার নাম: দেবশীষ চক্রবর্তী বাড়ির নং : N0224 বয়স : 26 লিঙ্গ : মহিলা	WSU1935634	162 নাম : অনিন্দিতা চক্রবর্তী পিতার নাম: মুকুল রঞ্জন চক্রবর্তী বাড়ির নং : N0012 বয়স : 27 লিঙ্গ : মহিলা	WSU1843994
163 নাম : সঞ্চিতা চক্রবর্তী স্বামীর নাম: মুকুল রঞ্জন চক্রবর্তী বাড়ির নং : N0012 বয়স : 47 লিঙ্গ : মহিলা	FWC2157626	164 নাম : দেবশিষ চক্রবর্তী পিতার নাম: সুনীল কুমার চক্রবর্তী বাড়ির নং : n0224 বয়স : 58 লিঙ্গ : পুরুষ	WSU2144475	165 নাম : অনিমা চক্রবর্তী স্বামীর নাম: মৃত্যঞ্জয় চক্রবর্তী বাড়ির নং : n0196 বয়স : 87 লিঙ্গ : মহিলা	WB/36/255/264048
166 নাম : মালতী চক্রবর্তী স্বামীর নাম: অরুণ চক্রবর্তী বাড়ির নং : n0196 বয়স : 47 লিঙ্গ : মহিলা	WB/36/255/165044	167 নাম : রুমা রায় (চক্রবর্তী) স্বামীর নাম: অনুপ চক্রবর্তী বাড়ির নং : n0196 বয়স : 38 লিঙ্গ : মহিলা	WSU1615566	168 নাম : কম্পনা চক্রবর্তী স্বামীর নাম: প্রসূন চক্রবর্তী বাড়ির নং : n0198 বয়স : 58 লিঙ্গ : মহিলা	WB/36/255/264230
169 নাম : সবিতা চক্রবর্তী স্বামীর নাম: প্রশান্ত চক্রবর্তী বাড়ির নং : n0201 বয়স : 56 লিঙ্গ : মহিলা	WB/36/255/264231	170 নাম : অভিজিৎ চক্রবর্তী পিতার নাম: রামচন্দ্র চক্রবর্তী বাড়ির নং : n0184 বয়স : 31 লিঙ্গ : পুরুষ	WSU1514660	171 নাম : অরিন্দ্র চক্রবর্তী পিতার নাম: রাম চন্দ্র চক্রবর্তী বাড়ির নং : n0184 বয়স : 35 লিঙ্গ : পুরুষ	WSU1263995
172 নাম : সুমিত কুমার চক্রবর্তী পিতার নাম: নির্মল কুমার চক্রবর্তী বাড়ির নং : n0014 বয়স : 36 লিঙ্গ : পুরুষ	WSU1263904	173 নাম : সোনালী চক্রবর্তী স্বামীর নাম: বিকাশ চক্রবর্তী বাড়ির নং : n0014 বয়স : 44 লিঙ্গ : মহিলা	WSU1263839	174 নাম : বিকাশ চক্রবর্তী পিতার নাম: অজিতকুমার চক্রবর্তী বাড়ির নং : n0014 বয়স : 53 লিঙ্গ : পুরুষ	WB/36/255/264354
175 নাম : গোবিন্দ চক্রবর্তী পিতার নাম: শিশির চক্রবর্তী বাড়ির নং : n0012 বয়স : 47 লিঙ্গ : পুরুষ	FWC1942135	176 নাম : বাসুদেব চক্রবর্তী পিতার নাম: শিশির চক্রবর্তী বাড়ির নং : n0012 বয়স : 50 লিঙ্গ : পুরুষ	WB/36/255/264680	177 নাম : গোপাল চক্রবর্তী পিতার নাম: শিশির চক্রবর্তী বাড়ির নং : n0012 বয়স : 52 লিঙ্গ : পুরুষ	WB/36/255/264507
178 নাম : কনিকা চক্রবর্তী স্বামীর নাম: শ্যামল চক্রবর্তী বাড়ির নং : n0012 বয়স : 54 লিঙ্গ : মহিলা	WB/36/255/264674	179 নাম : মুকুলরঞ্জন চক্রবর্তী পিতার নাম: শিশির কুমার চক্রবর্তী বাড়ির নং : n0012 বয়স : 58 লিঙ্গ : পুরুষ	WB/36/255/264657	180 নাম : মীনাক্ষী চক্রবর্তী স্বামীর নাম: নির্মল চক্রবর্তী বাড়ির নং : n0014 বয়স : 58 লিঙ্গ : মহিলা	WB/36/255/264673



181	WB/36/255/264408	নাম : নির্মল কুমার চক্রবর্তী পিতার নাম: অজিতকুমার চক্রবর্তী বাড়ির নং : n0014 বয়স : 64 লিঙ্গ : পুরুষ	ফটো উপলব্ধ	182	WB/36/255/264406	নাম : আরতি চক্রবর্তী স্বামীর নাম: অজিতকুমার চক্রবর্তী বাড়ির নং : n0014 বয়স : 81 লিঙ্গ : মহিলা	ফটো উপলব্ধ	183	WB/36/255/264240	নাম : মুনালিনী চক্রবর্তী স্বামীর নাম: বিশ্বনাথ চক্রবর্তী বাড়ির নং : n0184 বয়স : 77 লিঙ্গ : মহিলা	ফটো উপলব্ধ
184	WB/36/255/264322	নাম : তাপস কুমার চক্রবর্তী পিতার নাম: অজিত কুমার চক্রবর্তী বাড়ির নং : n0014 বয়স : 54 লিঙ্গ : পুরুষ	ফটো উপলব্ধ	185	WB/36/255/264037	নাম : অরুণ চক্রবর্তী পিতার নাম: মৃত্যুঞ্জয় চক্রবর্তী বাড়ির নং : n0196 বয়স : 54 লিঙ্গ : পুরুষ	ফটো উপলব্ধ	186	WB/36/255/264232	নাম : তপতী চক্রবর্তী স্বামীর নাম: প্রনব চক্রবর্তী বাড়ির নং : n0200 বয়স : 60 লিঙ্গ : মহিলা	ফটো উপলব্ধ
187	WSU1615574	নাম : দিবাকর চক্রবর্তী পিতার নাম: গুরুদাস চক্রবর্তী বাড়ির নং : n0187 বয়স : 30 লিঙ্গ : পুরুষ	ফটো উপলব্ধ	188	WSU2453611	নাম : অর্চনা চক্রবর্তী স্বামীর নাম: গুরুদাস চক্রবর্তী বাড়ির নং : n0187 বয়স : 50 লিঙ্গ : মহিলা	ফটো উপলব্ধ	189	WSU2453595	নাম : গুরুদাস চক্রবর্তী পিতার নাম: নিরঞ্জন চক্রবর্তী বাড়ির নং : n0187 বয়স : 57 লিঙ্গ : পুরুষ	ফটো উপলব্ধ
190	FWC2157634	নাম : মাধবী চক্রবর্তী স্বামীর নাম: দেবাশিষ চক্রবর্তী বাড়ির নং : n0224 বয়স : 50 লিঙ্গ : মহিলা	ফটো উপলব্ধ	191	WSU1514678	নাম : প্রিয়াংকা চক্রবর্তী স্বামীর নাম: সাহেব চক্রবর্তী বাড়ির নং : n0198 বয়স : 31 লিঙ্গ : মহিলা	ফটো উপলব্ধ	192	FWC2158160	নাম : সাহেব চক্রবর্তী পিতার নাম: প্রসূন চক্রবর্তী বাড়ির নং : n0198 বয়স : 40 লিঙ্গ : পুরুষ	ফটো উপলব্ধ
193	HXN2126746	নাম : গাঙ্গী চক্রবর্তী স্বামীর নাম: তাপস কুমার চক্রবর্তী বাড়ির নং : n0014 বয়স : 40 লিঙ্গ : মহিলা	ফটো উপলব্ধ	194	WSU1907831	নাম : সাগরী চক্রবর্তী স্বামীর নাম: গোবিন্দ চক্রবর্তী বাড়ির নং : N0012 বয়স : 27 লিঙ্গ : মহিলা	ফটো উপলব্ধ	195	WB/36/255/264162	নাম : অনুপ চক্রবর্তী পিতার নাম: মৃত্যুঞ্জয় চক্রবর্তী বাড়ির নং : n0196 বয়স : 50 লিঙ্গ : পুরুষ	ফটো উপলব্ধ
196	WSU1182278	নাম : রিয়া চন্দ্র স্বামীর নাম: সুপর্ণ চন্দ্র বাড়ির নং : n0269 বয়স : 37 লিঙ্গ : মহিলা	ফটো উপলব্ধ	197	FWC2292068	নাম : অর্নব চন্দ্র পিতার নাম: অঞ্জনকুমার চন্দ্র বাড়ির নং : n0053 বয়স : 41 লিঙ্গ : পুরুষ	ফটো উপলব্ধ	198	FWC1942192	নাম : সুপর্ণ চন্দ্র পিতার নাম: অঞ্জন কুমার চন্দ্র বাড়ির নং : n0053 বয়স : 43 লিঙ্গ : পুরুষ	ফটো উপলব্ধ
199	WSU2267656	নাম : অঞ্জন কুমার চন্দ্র পিতার নাম: অনিল কুমার চন্দ্র বাড়ির নং : n0053 বয়স : 73 লিঙ্গ : পুরুষ	ফটো উপলব্ধ	200	TFE3015633	নাম : পূজা চন্দ্র মন্ডল স্বামীর নাম: অর্নব চন্দ্র বাড়ির নং : এন0053 বয়স : 27 লিঙ্গ : মহিলা	ফটো উপলব্ধ	201	WSU2108272	নাম : রত্ন চন্দ্র স্বামীর নাম: অঞ্জনকুমার চন্দ্র বাড়ির নং : n0053 বয়স : 62 লিঙ্গ : মহিলা	ফটো উপলব্ধ
202	WSU1935469	নাম : কার্তিক ডোম পিতার নাম: রতন ডোম বাড়ির নং : N0044 বয়স : 27 লিঙ্গ : পুরুষ	ফটো উপলব্ধ	203	WSU2355444	নাম : সুধা ডোম স্বামীর নাম: কার্তিক ডোম বাড়ির নং : এন0044 বয়স : 21 লিঙ্গ : মহিলা	ফটো উপলব্ধ	204	FWC1355510	নাম : শ্রীকান্ত ডোম পিতার নাম: দুর্গা ডোম বাড়ির নং : N044 বয়স : 51 লিঙ্গ : পুরুষ	ফটো উপলব্ধ
205	WSU1988518	নাম : ঝুমা বিশ্বাস পিতার নাম: শংকর ডোম বাড়ির নং : দিবাকরবাটি বয়স : 34 লিঙ্গ : মহিলা	ফটো উপলব্ধ	206	WB/36/255/264509	নাম : রতন ডোম পিতার নাম: দুর্গা ডোম বাড়ির নং : n0044 বয়স : 55 লিঙ্গ : পুরুষ	ফটো উপলব্ধ	207	WB/36/255/264342	নাম : মালতী ডোম স্বামীর নাম: শংকর ডোম বাড়ির নং : n0044 বয়স : 58 লিঙ্গ : মহিলা	ফটো উপলব্ধ
208	WB/36/255/264516	নাম : শংকর ডোম পিতার নাম: দুর্গা ডোম বাড়ির নং : n0044 বয়স : 68 লিঙ্গ : পুরুষ	ফটো উপলব্ধ	209	WB/36/255/264429	নাম : সাধনা দত্ত স্বামীর নাম: নিখিলকুমার দত্ত বাড়ির নং : n0129 বয়স : 57 লিঙ্গ : মহিলা	ফটো উপলব্ধ	210	WB/36/255/264295	নাম : প্রভাত দত্ত পিতার নাম: অৈশ্বত দত্ত বাড়ির নং : n0130 বয়স : 57 লিঙ্গ : পুরুষ	ফটো উপলব্ধ



211	WB/36/255/264346	WSU1188309	212	WSU1188317	
নাম : ভবানীবালা দত্ত স্বামীর নাম: অজিতকুমার দত্ত বাড়ির নং : n0193 বয়স : 81 লিঙ্গ : মহিলা	ফটো উপলব্ধ	নাম : উজ্জ্বলা দে(দত্ত) স্বামীর নাম: পতিত দে বাড়ির নং : n0193 বয়স : 44 লিঙ্গ : মহিলা	ফটো উপলব্ধ	Q 213 নাম : পতিত দে পিতার নাম: কার্তিক দে বাড়ির নং : বয়স : 47 লিঙ্গ : মহিলা	ফটো উপলব্ধ
214	WB/39/271/531629	WSU0598011	215	WSU2396620	
নাম : রূপালী দত্ত স্বামীর নাম: প্রভাত কুমার দত্ত বাড়ির নং : n0130 বয়স : 50 লিঙ্গ : মহিলা	ফটো উপলব্ধ	নাম : যীত দত্ত পিতার নাম: নিখিল দত্ত বাড়ির নং : n0129 বয়স : 37 লিঙ্গ : পুরুষ	ফটো উপলব্ধ	216 নাম : নিখিলকুমার দত্ত পিতার নাম: অৈদত্ত দত্ত বাড়ির নং : n0129 বয়স : 65 লিঙ্গ : পুরুষ	ফটো উপলব্ধ
217	WSU1988393	WSU2458099	218	WSU2233153	
নাম : মৌমিতা দত্ত পিতার নাম: প্রভাত দত্ত বাড়ির নং : এন0130 বয়স : 26 লিঙ্গ : মহিলা	ফটো উপলব্ধ	নাম : অঙ্কিতা দত্ত মায়ের নাম: রূপালী দত্ত বাড়ির নং : ইন্দাস বয়স : 20 লিঙ্গ : মহিলা	ফটো উপলব্ধ	219 নাম : অরিজিৎ দে পিতার নাম: পেতিটপবন দে বাড়ির নং : এন0193 বয়স : 23 লিঙ্গ : পুরুষ	ফটো উপলব্ধ
220	WSU2420198	WSU2232775	221	FWC2158178	
নাম : সৌম্যজিৎ দে পিতার নাম: পতিত পাবন দে বাড়ির নং : এন0193 বয়স : 21 লিঙ্গ : পুরুষ	ফটো উপলব্ধ	নাম : বৈশাখী দাস পিতার নাম: আলোক দাস বাড়ির নং : এন0217 বয়স : 23 লিঙ্গ : মহিলা	ফটো উপলব্ধ	222 নাম : চৈতালী দাস মোদক স্বামীর নাম: অলক দাস বাড়ির নং : n0217 বয়স : 43 লিঙ্গ : মহিলা	ফটো উপলব্ধ
223	FWC1354166	WSU2143642	224	WSU2108181	
নাম : সুবীর দাস পিতার নাম: ভৈরব চন্দ্র দাস বাড়ির নং : n0219 বয়স : 63 লিঙ্গ : পুরুষ	ফটো উপলব্ধ	নাম : নিপা মন্ডল দাস স্বামীর নাম: প্রশান্ত দাস বাড়ির নং : N0031 বয়স : 34 লিঙ্গ : মহিলা	ফটো উপলব্ধ	225 নাম : অলক দাস পিতার নাম: ভৈরব দাস বাড়ির নং : n0217 বয়স : 54 লিঙ্গ : পুরুষ	ফটো উপলব্ধ
226	WSU1615764	WB/36/255/264147	227	FWC2407815	
নাম : জয়দীপ দাস পিতার নাম: সুধাংশু দাস বাড়ির নং : N031 বয়স : 30 লিঙ্গ : পুরুষ	ফটো উপলব্ধ	নাম : কল্যানী দাস স্বামীর নাম: ভৈরব দাস বাড়ির নং : n0217 বয়স : 82 লিঙ্গ : মহিলা	ফটো উপলব্ধ	228 নাম : প্রশান্ত দাস পিতার নাম: সুধাংশু দাস বাড়ির নং : n0031 বয়স : 38 লিঙ্গ : পুরুষ	ফটো উপলব্ধ
229	WB/36/255/264641	WB/36/255/264656	230	WSU1907799	
নাম : সুধাংশু দাস পিতার নাম: ভোলানাথ দাস বাড়ির নং : n0031 বয়স : 58 লিঙ্গ : পুরুষ	ফটো উপলব্ধ	নাম : তপতী দাস স্বামীর নাম: সুধাংশু দাস বাড়ির নং : N031 বয়স : 54 লিঙ্গ : মহিলা	ফটো উপলব্ধ	231 নাম : সুরেশ দাস পিতার নাম: কালিপদ দাস বাড়ির নং : n0217 বয়স : 27 লিঙ্গ : পুরুষ	ফটো উপলব্ধ
232	WSU1844034	WB/36/255/264317	233	WB/36/255/264316	
নাম : পিকু দাস পিতার নাম: সুবীর দাস বাড়ির নং : N0219 বয়স : 27 লিঙ্গ : পুরুষ	ফটো উপলব্ধ	নাম : মিনু দাস স্বামীর নাম: কালীপদ দাস বাড়ির নং : n0217 বয়স : 52 লিঙ্গ : মহিলা	ফটো উপলব্ধ	234 নাম : কালীপদ দাস পিতার নাম: ভৈরব চন্দ্র দাস বাড়ির নং : n0217 বয়স : 55 লিঙ্গ : পুরুষ	ফটো উপলব্ধ
235	WB/36/255/264166	FWC2352334	236	WB/36/255/264148	
নাম : প্রবীর দাস পিতার নাম: ভৈরব দাস বাড়ির নং : n0218 বয়স : 66 লিঙ্গ : পুরুষ	ফটো উপলব্ধ	নাম : রেনুকা দাস স্বামীর নাম: প্রবীর দাস বাড়ির নং : n0218 বয়স : 59 লিঙ্গ : মহিলা	ফটো উপলব্ধ	237 নাম : পুর্নিমা দাস স্বামীর নাম: সুবীর দাস বাড়ির নং : n0219 বয়স : 52 লিঙ্গ : মহিলা	ফটো উপলব্ধ
238	WSU1706258	WB/36/255/471162	239	FWC2223220	
নাম : রাকেশ দাস পিতার নাম: সুবীর দাস বাড়ির নং : n0219 বয়স : 29 লিঙ্গ : পুরুষ	ফটো উপলব্ধ	নাম : সুশান্ত দিগের পিতার নাম: শচী দিগের বাড়ির নং : n0266 বয়স : 52 লিঙ্গ : পুরুষ	ফটো উপলব্ধ	240 নাম : রিকু দিগের স্বামীর নাম: সুশান্ত দিগের বাড়ির নং : n0266 বয়স : 42 লিঙ্গ : মহিলা	ফটো উপলব্ধ



বিধানসভা নির্বাচনক্ষেত্রের নং, নাম : 257-ইন্দাস
ভাগ নং, নাম : 1-দিবাকরবাটি (আংশিক), সরকারপাড়া, ভাটপাড়া, মেটেপাড়া, পোঃ-ইন্দাস

241 নাম : রাজেশ দিগের পিতার নাম: সুশান্তা দিগের বাড়ির নং : এন0265 বয়স : 22 লিঙ্গ : পুরুষ	WSU2291102 ফটো উপলব্ধ	242 নাম : মৌমিতা কর্মকার দে স্বামীর নাম: অক্ষয় কুমার দে বাড়ির নং : এন0072 বয়স : 25 লিঙ্গ : মহিলা	NRZ2054864 ফটো উপলব্ধ	243 নাম : রুমা দে স্বামীর নাম: সুপ্রভাত দে বাড়ির নং : n0011 বয়স : 31 লিঙ্গ : মহিলা	WSU1502418 ফটো উপলব্ধ
244 নাম : মদন গোপাল দে পিতার নাম: লক্ষ্মী নারায়ণ দে বাড়ির নং : n0177 বয়স : 63 লিঙ্গ : পুরুষ	WSU2182822 ফটো উপলব্ধ	245 নাম : খুকুমনি দে স্বামীর নাম: তাপস কুমার দে বাড়ির নং : N0027 বয়স : 36 লিঙ্গ : মহিলা	WSU2143675 ফটো উপলব্ধ	246 নাম : অক্ষিত দত্ত পিতার নাম: মানস দত্ত বাড়ির নং : দিবাকরবাটা বয়স : 26 লিঙ্গ : পুরুষ	WSU1989185 ফটো উপলব্ধ
247 নাম : সীমা দত্ত স্বামীর নাম: মানস দত্ত বাড়ির নং : n0027 বয়স : 47 লিঙ্গ : মহিলা	FWC2157725 ফটো উপলব্ধ	248 নাম : সোমা দে পিতার নাম: গোপাল দে বাড়ির নং : n0026 বয়স : 29 লিঙ্গ : মহিলা	WSU2144046 ফটো উপলব্ধ	249 নাম : মৌসুমী দে স্বামীর নাম: কার্তিক চন্দ্র দে বাড়ির নং : n0072 বয়স : 51 লিঙ্গ : মহিলা	WB/36/255/264423 ফটো উপলব্ধ
250 নাম : সন্ধ্যা রাণী দে স্বামীর নাম: মোহন চন্দ্র দে বাড়ির নং : n0043 বয়স : 76 লিঙ্গ : মহিলা	WB/36/255/264257 ফটো উপলব্ধ	251 নাম : মিতা দে পিতার নাম: গোপাল দে বাড়ির নং : N0026 বয়স : 27 লিঙ্গ : মহিলা	WSU1935485 ফটো উপলব্ধ	252 নাম : কার্তিক চন্দ্র দে পিতার নাম: মোহন চন্দ্র দে বাড়ির নং : n0072 বয়স : 56 লিঙ্গ : পুরুষ	WB/36/255/264067 ফটো উপলব্ধ
253 নাম : বিদ্যা দে পিতার নাম: প্রনব দে বাড়ির নং : n0138 বয়স : 41 লিঙ্গ : পুরুষ	WSU1843911 ফটো উপলব্ধ	254 নাম : সুলেখা দে স্বামীর নাম: মদন গোপাল দে বাড়ির নং : n0177 বয়স : 57 লিঙ্গ : মহিলা	WB/36/255/264332 ফটো উপলব্ধ	255 নাম : তারা আঁকুড়ে স্বামীর নাম: মানিক আঁকুড়ে বাড়ির নং : n0043 বয়স : 58 লিঙ্গ : মহিলা	WB/36/255/264341 ফটো উপলব্ধ
256 নাম : রাজু আঁকুড়ে পিতার নাম: মানিক আঁকুড়ে বাড়ির নং : n0043 বয়স : 43 লিঙ্গ : পুরুষ	FWC2158145 ফটো উপলব্ধ	257 নাম : কবিতা আঁকুড়ে স্বামীর নাম: রাজু আঁকুড়ে বাড়ির নং : n0043 বয়স : 32 লিঙ্গ : মহিলা	WSU1514769 ফটো উপলব্ধ	258 নাম : কাজল আঁকুড়ে পিতার নাম: মানিক আঁকুড়ে বাড়ির নং : n0043 বয়স : 37 লিঙ্গ : মহিলা	WSU1514637 ফটো উপলব্ধ
259 নাম : রীনা দে স্বামীর নাম: বিদ্যা দে বাড়ির নং : n0138 বয়স : 30 লিঙ্গ : মহিলা	WSU1615830 ফটো উপলব্ধ	260 নাম : মিঠু দে স্বামীর নাম: শৈলেন দে বাড়ির নং : n0011 বয়স : 53 লিঙ্গ : মহিলা	WSU2397800 ফটো উপলব্ধ	261 নাম : সুপ্রভাত দে পিতার নাম: শৈলেন দে বাড়ির নং : n0011 বয়স : 33 লিঙ্গ : পুরুষ	WSU1370832 ফটো উপলব্ধ
262 নাম : সবিতা দে স্বামীর নাম: হারাধন দে বাড়ির নং : n0027 বয়স : 61 লিঙ্গ : মহিলা	WB/36/255/264524 ফটো উপলব্ধ	263 নাম : তাপস কুমার দে পিতার নাম: হারাধন দে বাড়ির নং : n0027 বয়স : 43 লিঙ্গ : পুরুষ	FWC2157717 ফটো উপলব্ধ	264 নাম : মানস দত্ত পিতার নাম: তারাশংকর দত্ত বাড়ির নং : n0027 বয়স : 54 লিঙ্গ : পুরুষ	WSU1264191 ফটো উপলব্ধ
265 নাম : পৌর চন্দ্র দে পিতার নাম: নন্দগোপাল দে বাড়ির নং : n0086 বয়স : 46 লিঙ্গ : পুরুষ	FWC1353507 ফটো উপলব্ধ	266 নাম : পাপিয়া দাস পিতার নাম: বাদল চন্দ্র দাস বাড়ির নং : n0086 বয়স : 35 লিঙ্গ : মহিলা	WSU1264373 ফটো উপলব্ধ	267 নাম : স্বরূপ দে পিতার নাম: কমলকৃষ্ণ দে বাড়ির নং : n0011 বয়স : 50 লিঙ্গ : পুরুষ	WB/36/255/264651 ফটো উপলব্ধ
268 নাম : অক্ষয় কুমার দে পিতার নাম: কার্তিক চন্দ্র দে বাড়ির নং : n0072 বয়স : 34 লিঙ্গ : পুরুষ	WSU1264019 ফটো উপলব্ধ	269 নাম : লিলি দে স্বামীর নাম: স্বরূপ দে বাড়ির নং : n0011 বয়স : 43 লিঙ্গ : মহিলা	WSU0598185 ফটো উপলব্ধ	270 নাম : পূজা আঁকুড়ে স্বামীর নাম: কাজল আঁকুড়ে বাড়ির নং : n0043 বয়স : 32 লিঙ্গ : মহিলা	WSU1514702 ফটো উপলব্ধ



বিধানসভা নির্বাচনক্ষেত্রের নং, নাম : 257-ইন্দাস
ভাগ নং, নাম : 1-দিবাকরবাটি (আংশিক), সরকারপাড়া, ভাটপাড়া, মেটেপাড়া, পোঃ-ইন্দাস

271	WB/36/255/264252	নাম : মানিক আঁকুড়ে পিতার নাম: ভোলানাথ আঁকুড়ে বাড়ির নং : n0043 বয়স : 67 লিঙ্গ : পুরুষ	ফটো উপলব্ধ	272	WB/36/255/264353	নাম : শৈলেন দে পিতার নাম: কমল কৃষ্ণ দে বাড়ির নং : n0011 বয়স : 59 লিঙ্গ : পুরুষ	ফটো উপলব্ধ	273	WSU1615632	নাম : শান্তনু দে পিতার নাম: শৈলেন দে বাড়ির নং : n0011 বয়স : 30 লিঙ্গ : পুরুষ	ফটো উপলব্ধ
274	FWC1354240	নাম : গোপাল দে পিতার নাম: রামপদ দে বাড়ির নং : n0026 বয়স : 52 লিঙ্গ : পুরুষ	ফটো উপলব্ধ	275	FWC1353945	নাম : চন্দনা দে স্বামীর নাম: গোপাল দে বাড়ির নং : n0026 বয়স : 48 লিঙ্গ : মহিলা	ফটো উপলব্ধ	276	WB/36/255/264552	নাম : হারাধন দে পিতার নাম: রামপদ দে বাড়ির নং : n0027 বয়স : 67 লিঙ্গ : পুরুষ	ফটো উপলব্ধ
277	WSU2044212	নাম : আশিষ দে পিতার নাম: মোহন চন্দ্র দে বাড়ির নং : n0072 বয়স : 51 লিঙ্গ : পুরুষ	ফটো উপলব্ধ	278	WSU1263862	নাম : চায়না দে (কর্মকার) স্বামীর নাম: অশীষ দে বাড়ির নং : n0072 বয়স : 38 লিঙ্গ : মহিলা	ফটো উপলব্ধ	279	WB/36/255/264131	নাম : ছন্দা দে স্বামীর নাম: নন্দগোপাল দে বাড়ির নং : n0086 বয়স : 67 লিঙ্গ : মহিলা	ফটো উপলব্ধ
280	FWC1353275	নাম : কার্তিক চন্দ্র দে পিতার নাম: নন্দগোপাল দে বাড়ির নং : n0086 বয়স : 47 লিঙ্গ : পুরুষ	ফটো উপলব্ধ	281	WB/36/255/264247	নাম : স্বর্না দে স্বামীর নাম: প্রনব দে বাড়ির নং : n0138 বয়স : 64 লিঙ্গ : মহিলা	ফটো উপলব্ধ	282	WSU2233914	নাম : বেলা দেলুই স্বামীর নাম: অসিত দেলুই বাড়ির নং : এন00289 বয়স : 57 লিঙ্গ : মহিলা	ফটো উপলব্ধ
283	UNU0467886	নাম : রাজলক্ষী নন্দী স্বামীর নাম: অভিজিৎ নন্দী বাড়ির নং : এন0238 বয়স : 37 লিঙ্গ : মহিলা	ফটো উপলব্ধ	284	WSU1264308	নাম : বিদ্যাৎ নন্দী পিতার নাম: শ্যামল কুমার নন্দী বাড়ির নং : n0216 বয়স : 34 লিঙ্গ : পুরুষ	ফটো উপলব্ধ	285	WSU2291136	নাম : সৌম্য কান্তি নন্দী পিতার নাম: নরেন্দ্র নাথ নন্দী বাড়ির নং : এন0204 বয়স : 22 লিঙ্গ : পুরুষ	ফটো উপলব্ধ
286	WSU2143808	নাম : মিলন নন্দী পিতার নাম: জগন্নাথ নন্দী বাড়ির নং : N0238 বয়স : 24 লিঙ্গ : পুরুষ	ফটো উপলব্ধ	287	WSU1935477	নাম : দীপকাঙ্কন নন্দী পিতার নাম: দেবরত নন্দী বাড়ির নং : N0212 বয়স : 26 লিঙ্গ : পুরুষ	ফটো উপলব্ধ	288	WB/36/255/264111	নাম : বিকাশ নন্দী পিতার নাম: দুর্গাপদ নন্দী বাড়ির নং : n0237 বয়স : 71 লিঙ্গ : পুরুষ	ফটো উপলব্ধ
289	WSU1907823	নাম : দিব্যকান্তি নন্দি পিতার নাম: নরেন্দ্রনাথ নন্দি বাড়ির নং : N0204 বয়স : 27 লিঙ্গ : পুরুষ	ফটো উপলব্ধ	290	WSU1787662	নাম : তাপস নন্দী পিতার নাম: কাশীনাথ নন্দী বাড়ির নং : n0238 বয়স : 28 লিঙ্গ : পুরুষ	ফটো উপলব্ধ	291	WSU1989029	নাম : অর্পণ নন্দী পিতার নাম: শ্রীকান্ত নন্দী বাড়ির নং : এন0206 বয়স : 25 লিঙ্গ : পুরুষ	ফটো উপলব্ধ
292	FKH3732500	নাম : তুষা চেল পিতার নাম: হরিনারায়ন চেল বাড়ির নং : এন0212 বয়স : 40 লিঙ্গ : মহিলা	ফটো উপলব্ধ	293	FWC2352458	নাম : সঞ্জয় নন্দী পিতার নাম: হরিসাধন নন্দী বাড়ির নং : n0212 বয়স : 40 লিঙ্গ : পুরুষ	ফটো উপলব্ধ	294	WB/36/255/264687	নাম : উমা নন্দী স্বামীর নাম: শ্যামল নন্দী বাড়ির নং : n0216 বয়স : 54 লিঙ্গ : মহিলা	ফটো উপলব্ধ
295	WSU1962950	নাম : পূজা নন্দী স্বামীর নাম: সাহেব নন্দী বাড়ির নং : N0141 বয়স : 29 লিঙ্গ : মহিলা	ফটো উপলব্ধ	296	WSU1824127	নাম : টুম্পা নন্দী স্বামীর নাম: তনয় নন্দী বাড়ির নং : n0213 বয়স : 31 লিঙ্গ : মহিলা	ফটো উপলব্ধ	297	WB/36/255/264663	নাম : কৃষ্ণা নন্দী স্বামীর নাম: শ্রীকান্ত নন্দী বাড়ির নং : n0206 বয়স : 64 লিঙ্গ : মহিলা	ফটো উপলব্ধ
298	WSU1370907	নাম : অর্ধ্য নন্দী পিতার নাম: শ্রীকান্ত নন্দী বাড়ির নং : n0206 বয়স : 34 লিঙ্গ : পুরুষ	ফটো উপলব্ধ	299	WB/36/255/264090	নাম : সুচিতা নন্দী স্বামীর নাম: জয়ন্তকুমার নন্দী বাড়ির নং : n0205 বয়স : 63 লিঙ্গ : মহিলা	ফটো উপলব্ধ	300	WSU2454122	নাম : হেমন্ত কুমার নন্দী পিতার নাম: রমেশকুমার নন্দী বাড়ির নং : n0205 বয়স : 72 লিঙ্গ : পুরুষ	ফটো উপলব্ধ



বিধানসভা নির্বাচনকেন্দ্রের নং, নাম : 257-ইন্দাস
ভাগ নং, নাম : 1-দিবাকরবাটি (আংশিক), সরকারপাড়া, ভাটপাড়া, মেটেপাড়া, পোঃ-ইন্দাস

301 নাম : চন্দনা নন্দী স্বামীর নাম: হেমন্ত কুমার নন্দী বাড়ির নং : n0205 বয়স : 58 লিঙ্গ : মহিলা	FWC1519719 ফটো উপলব্ধ	302 নাম : সুমন্ত কুমার নন্দী পিতার নাম: হেমন্ত কুমার নন্দী বাড়ির নং : n0205 বয়স : 34 লিঙ্গ : পুরুষ	WSU1264407 ফটো উপলব্ধ	303 নাম : নিবেদিতা নন্দী পিতার নাম: জয়ন্ত নন্দী বাড়ির নং : n0205 বয়স : 36 লিঙ্গ : মহিলা	WSU1263854 ফটো উপলব্ধ
304 নাম : শ্রীকান্ত নন্দী পিতার নাম: বিরেন্দ্রকুমার নন্দী বাড়ির নং : n0206 বয়স : 69 লিঙ্গ : পুরুষ	WB/36/255/264026 ফটো উপলব্ধ	305 নাম : সবিতাব্রত নন্দী পিতার নাম: হরিসাধন নন্দী বাড়ির নং : n0212 বয়স : 52 লিঙ্গ : পুরুষ	WB/36/255/264719 ফটো উপলব্ধ	306 নাম : মমতা নন্দী স্বামীর নাম: প্রিয়ব্রত নন্দী বাড়ির নং : n0212 বয়স : 42 লিঙ্গ : মহিলা	FWC2292092 ফটো উপলব্ধ
307 নাম : প্রিয়ব্রত নন্দী পিতার নাম: হরিসাধন নন্দী বাড়ির নং : n0212 বয়স : 55 লিঙ্গ : পুরুষ	WB/36/255/264724 ফটো উপলব্ধ	308 নাম : প্রতিমা নন্দী স্বামীর নাম: দেবব্রত নন্দী বাড়ির নং : n0212 বয়স : 46 লিঙ্গ : মহিলা	FWC1354984 ফটো উপলব্ধ	309 নাম : দেবব্রত নন্দী পিতার নাম: হরিসাধন নন্দী বাড়ির নং : n0212 বয়স : 61 লিঙ্গ : পুরুষ	WB/36/255/264494 ফটো উপলব্ধ
310 নাম : সন্ধ্যা নন্দী স্বামীর নাম: হরিসাধন নন্দী বাড়ির নং : n0212 বয়স : 76 লিঙ্গ : মহিলা	WB/36/255/264543 ফটো উপলব্ধ	311 নাম : গৌরশঙ্কর নন্দী পিতার নাম: শক্তিপদ নন্দী বাড়ির নং : n0213 বয়স : 68 লিঙ্গ : পুরুষ	WB/36/255/264174 ফটো উপলব্ধ	312 নাম : শম্পা নন্দী স্বামীর নাম: সবিতাব্রত নন্দী বাড়ির নং : n0212 বয়স : 42 লিঙ্গ : মহিলা	FWC2444255 ফটো উপলব্ধ
313 নাম : শেফালী নন্দী স্বামীর নাম: সন্তোষকুমার নন্দী বাড়ির নং : n0214 বয়স : 86 লিঙ্গ : মহিলা	WB/36/255/264557 ফটো উপলব্ধ	314 নাম : অভিজিৎ নন্দী পিতার নাম: গৌরশংকর নন্দী বাড়ির নং : n0213 বয়স : 30 লিঙ্গ : পুরুষ	WSU1615780 ফটো উপলব্ধ	315 নাম : তন্ময় নন্দী পিতার নাম: গৌর শংকর নন্দী বাড়ির নং : n0213 বয়স : 39 লিঙ্গ : পুরুষ	FWC2407823 ফটো উপলব্ধ
316 নাম : কবিতা নন্দী স্বামীর নাম: গৌরশঙ্কর নন্দী বাড়ির নং : n0213 বয়স : 56 লিঙ্গ : মহিলা	WB/36/255/264522 ফটো উপলব্ধ	317 নাম : সুমতী নন্দী(পালিত) স্বামীর নাম: অরুণ কুমার নন্দী বাড়ির নং : n0222 বয়স : 42 লিঙ্গ : মহিলা	WSU1188291 ফটো উপলব্ধ	318 নাম : অরুণ কুমার নন্দী পিতার নাম: অনিল নন্দী বাড়ির নং : n0222 বয়স : 50 লিঙ্গ : পুরুষ	WB/36/255/264518 ফটো উপলব্ধ
319 নাম : তপন নন্দী পিতার নাম: শংকরচন্দ্র নন্দী বাড়ির নং : n0220 বয়স : 62 লিঙ্গ : পুরুষ	WB/36/255/264202 ফটো উপলব্ধ	320 নাম : শ্রাবনী নন্দী স্বামীর নাম: প্রদ্যুৎ নন্দী বাড়ির নং : n0216 বয়স : 34 লিঙ্গ : মহিলা	WSU1577295 ফটো উপলব্ধ	321 নাম : প্রদ্যুত নন্দী পিতার নাম: শ্যামল নন্দী বাড়ির নং : n0216 বয়স : 39 লিঙ্গ : পুরুষ	FWC2158186 ফটো উপলব্ধ
322 নাম : শ্যামল কুমার নন্দী পিতার নাম: সন্তোষকুমার নন্দী বাড়ির নং : n0216 বয়স : 69 লিঙ্গ : পুরুষ	WB/36/255/264068 ফটো উপলব্ধ	323 নাম : কাজল নন্দী স্বামীর নাম: অমলশংকর নন্দী বাড়ির নং : n0215 বয়স : 59 লিঙ্গ : মহিলা	WB/36/255/264556 ফটো উপলব্ধ	324 নাম : মনিকা নন্দী স্বামীর নাম: তপন নন্দী বাড়ির নং : n0252 বয়স : 58 লিঙ্গ : মহিলা	WSU1264068 ফটো উপলব্ধ
325 নাম : পূর্ণিমা কারক(নন্দী) স্বামীর নাম: জগন্নাথ নন্দী বাড়ির নং : n0238 বয়স : 44 লিঙ্গ : মহিলা	WSU1426758 ফটো উপলব্ধ	326 নাম : জগন্নাথ নন্দী পিতার নাম: কিশোরীমোহন নন্দী বাড়ির নং : n0238 বয়স : 51 লিঙ্গ : পুরুষ	WB/36/255/264285 ফটো উপলব্ধ	327 নাম : অভিজিৎ নন্দী পিতার নাম: কাশীনাথ নন্দী বাড়ির নং : n0238 বয়স : 34 লিঙ্গ : পুরুষ	WSU1426774 ফটো উপলব্ধ
328 নাম : জগদীশ নন্দী পিতার নাম: অনীল নন্দী বাড়ির নং : n0222 বয়স : 63 লিঙ্গ : পুরুষ	WB/36/255/264591 ফটো উপলব্ধ	329 নাম : ভারতী নন্দী স্বামীর নাম: জগদীশ নন্দী বাড়ির নং : n0222 বয়স : 56 লিঙ্গ : মহিলা	WB/36/255/264345 ফটো উপলব্ধ	330 নাম : পলাশ নন্দী পিতার নাম: জগদীশ নন্দী বাড়ির নং : n0222 বয়স : 30 লিঙ্গ : পুরুষ	WSU1663376 ফটো উপলব্ধ



বিধানসভা নির্বাচনক্ষেত্রের নং, নাম : 257-ইন্দাস
ভাগ নং, নাম : 1-দিবাকরবাটি (আংশিক), সরকারপাড়া, ভাটপাড়া, মেটেপাড়া, পোঃ-ইন্দাস

331 নাম : রীনা নন্দী স্বামীর নাম: বিকাশ নন্দী বাড়ির নং : n0237 বয়স : 54 লিঙ্গ : মহিলা	WB/36/255/264267	ফটো উপলব্ধ	332 নাম : কাশীনাথ নন্দী পিতার নাম: কিশোরীমোহন নন্দী বাড়ির নং : n0238 বয়স : 56 লিঙ্গ : পুরুষ	WB/36/255/264059	ফটো উপলব্ধ	333 নাম : মিতা নন্দী স্বামীর নাম: কাশীনাথ নন্দী বাড়ির নং : n0238 বয়স : 52 লিঙ্গ : মহিলা	WB/36/255/264266	ফটো উপলব্ধ
334 নাম : উদয় নন্দী পিতার নাম: শক্তিপদ নন্দী বাড়ির নং : n0141 বয়স : 75 লিঙ্গ : পুরুষ	WB/36/255/264150	ফটো উপলব্ধ	335 নাম : সাহেব নন্দী পিতার নাম: উদয় নন্দী বাড়ির নং : n0141 বয়স : 39 লিঙ্গ : পুরুষ	WSU0598425	ফটো উপলব্ধ	336 নাম : দীপা বেজ পিতার নাম: অসিত বেজ বাড়ির নং : এন0056 বয়স : 27 লিঙ্গ : মহিলা	WSU1870922	ফটো উপলব্ধ
337 নাম : ধীরেন্দ্রকুমার নন্দী পিতার নাম: কালীপদ নন্দী বাড়ির নং : n0204 বয়স : 82 লিঙ্গ : পুরুষ	FWC1518414	ফটো উপলব্ধ	338 নাম : দীপা নন্দী স্বামীর নাম: ধীরেন্দ্রকুমার নন্দী বাড়ির নং : n0204 বয়স : 75 লিঙ্গ : মহিলা	WB/36/255/264132	ফটো উপলব্ধ	339 নাম : নরেন্দ্র নাথ নন্দী পিতার নাম: ধীরেন্দ্রকুমার নন্দী বাড়ির নং : n0204 বয়স : 55 লিঙ্গ : পুরুষ	WB/36/255/264625	ফটো উপলব্ধ
340 নাম : অর্ণনা নন্দী স্বামীর নাম: নরেন্দ্রনাথ নন্দী বাড়ির নং : n0204 বয়স : 48 লিঙ্গ : মহিলা	FWC1355312	ফটো উপলব্ধ	341 নাম : জয়সুকুমার নন্দী পিতার নাম: রমেন্দ্রকুমার নন্দী বাড়ির নং : n0205 বয়স : 74 লিঙ্গ : পুরুষ	WB/36/255/264562	ফটো উপলব্ধ	342 নাম : কলপনা নাগ স্বামীর নাম: যষ্টি নাগ বাড়ির নং : n0221 বয়স : 72 লিঙ্গ : মহিলা	FWC2157766	ফটো উপলব্ধ
343 নাম : তনুশ্রী পাঁজা স্বামীর নাম: সতীনাথ পাঁজা বাড়ির নং : n0275 বয়স : 43 লিঙ্গ : মহিলা	WSU1706332	ফটো উপলব্ধ	344 নাম : সতীনাথ পাঁজা পিতার নাম: শক্তিপদ পাঁজা বাড়ির নং : n0274 বয়স : 51 লিঙ্গ : পুরুষ	WSU1706324	ফটো উপলব্ধ	345 নাম : শিখা পাঁজা স্বামীর নাম: বিমলেন্দু পাঁজা বাড়ির নং : n0126 বয়স : 49 লিঙ্গ : মহিলা	FWC1354976	ফটো উপলব্ধ
346 নাম : রঞ্জিনী পাঁজা পিতার নাম: অমলেন্দু পাঁজা বাড়ির নং : n0125 বয়স : 29 লিঙ্গ : মহিলা	WSU1706100	ফটো উপলব্ধ	347 নাম : শীলা পাঁজা স্বামীর নাম: অমলেন্দু পাঁজা বাড়ির নং : n0125 বয়স : 59 লিঙ্গ : মহিলা	FWC1354513	ফটো উপলব্ধ	348 নাম : সজনী পাঁজা পিতার নাম: বিমলেন্দু পাঁজা বাড়ির নং : n0126 বয়স : 28 লিঙ্গ : মহিলা	WSU1824101	ফটো উপলব্ধ
349 নাম : অমলেন্দু পাঁজা পিতার নাম: হরিশঙ্কর পাঁজা বাড়ির নং : n0125 বয়স : 67 লিঙ্গ : পুরুষ	WB/36/255/264671	ফটো উপলব্ধ	350 নাম : বিমলেন্দু পাঁজা পিতার নাম: হরিশঙ্কর পাঁজা বাড়ির নং : n0126 বয়স : 62 লিঙ্গ : পুরুষ	FWC2157782	ফটো উপলব্ধ	351 নাম : শ্রীমন্তী পাঁজা পিতার নাম: অমলেন্দু পাঁজা বাড়ির নং : এন0125 বয়স : 21 লিঙ্গ : মহিলা	WSU2355352	ফটো উপলব্ধ
352 নাম : প্রিয়া দুয়ারি রক্ষিত স্বামীর নাম: কৃপাসিন্ধু রক্ষিত বাড়ির নং : এন0188 বয়স : 21 লিঙ্গ : মহিলা	WSU2354520	ফটো উপলব্ধ	353 নাম : শুভঙ্কর পাঁজা পিতার নাম: সতীনাথ পাঁজা বাড়ির নং : এন0274 বয়স : 21 লিঙ্গ : পুরুষ	WSU2355394	ফটো উপলব্ধ	354 নাম : দীপাঞ্জলি পাত্র পিতার নাম: হরিমোহন পাত্র বাড়ির নং : n0186 বয়স : 24 লিঙ্গ : মহিলা	WSU2143956	ফটো উপলব্ধ
355 নাম : হোরিমোহন পাত্র পিতার নাম: দুর্গরাদাস পাত্র বাড়ির নং : n0186 বয়স : 60 লিঙ্গ : পুরুষ	WSU2330033	ফটো উপলব্ধ	356 নাম : অঞ্জু পাত্র স্বামীর নাম: হরিমোহন পাত্র বাড়ির নং : n0186 বয়স : 52 লিঙ্গ : মহিলা	FWC2157790	ফটো উপলব্ধ	357 নাম : দিবাকর পাত্র পিতার নাম: হরিমোহন পাত্র বাড়ির নং : এন0186 বয়স : 20 লিঙ্গ : পুরুষ	WSU2416238	ফটো উপলব্ধ
358 নাম : পার্থ প্রতিম পাল পিতার নাম: উদয় পাল বাড়ির নং : n0095 বয়স : 38 লিঙ্গ : পুরুষ	WSU1188234	ফটো উপলব্ধ	359 নাম : মঙ্গলা পাল স্বামীর নাম: পাঁচকড়ি পাল বাড়ির নং : n0131 বয়স : 64 লিঙ্গ : মহিলা	FWC0543207	ফটো উপলব্ধ	360 নাম : পুতুল পাল স্বামীর নাম: কালাচাঁদ পাল বাড়ির নং : n0136 বয়স : 80 লিঙ্গ : মহিলা	WB/36/255/264089	ফটো উপলব্ধ



বিধানসভা নির্বাচনক্ষেত্রের নং, নাম : 257-ইন্দাস
ভাগ নং, নাম : 1-দিবাকরবাটি (আংশিক), সরকারপাড়া, ভাটপাড়া, মেটেপাড়া, পোঃ-ইন্দাস

361	WB/36/255/264120	ফটো উপলব্ধ	362	FWC2157808	ফটো উপলব্ধ	363	WSU1370998	ফটো উপলব্ধ
নাম : অমল কুমার পাল পিতার নাম: কালাচাঁদ পাল বাড়ির নং : n0136 বয়স : 61 লিঙ্গ : পুরুষ			নাম : অশোক কুমার পাল পিতার নাম: কালাচাঁদ পাল বাড়ির নং : n0136 বয়স : 57 লিঙ্গ : পুরুষ			নাম : কল্যানী কুন্ডু পাল স্বামীর নাম: অশোককুমার পাল বাড়ির নং : n0136 বয়স : 40 লিঙ্গ : মহিলা		
364	WB/36/255/264597	ফটো উপলব্ধ	365	FWC1353556	ফটো উপলব্ধ	366	WSU2291292	ফটো উপলব্ধ
নাম : তনয় পাল পিতার নাম: চিত্তরঞ্জন পাল বাড়ির নং : n0095 বয়স : 70 লিঙ্গ : পুরুষ			নাম : মিতারানী পাল স্বামীর নাম: অমল পাল বাড়ির নং : n0136 বয়স : 49 লিঙ্গ : মহিলা			নাম : রীনা পাল স্বামীর নাম: অরুণ পাল বাড়ির নং : n0135 বয়স : 59 লিঙ্গ : মহিলা		
367	FWC0010330	ফটো উপলব্ধ	368	GGM2509578	ফটো উপলব্ধ	369	WSU1263961	ফটো উপলব্ধ
নাম : বন্দনা পাঁজা (পাল) স্বামীর নাম: সুনীল কুমার পাল বাড়ির নং : n0117 বয়স : 53 লিঙ্গ : মহিলা			নাম : সুনীলকুমার পাল পিতার নাম: ভজহরি পাল বাড়ির নং : n0117 বয়স : 58 লিঙ্গ : পুরুষ			নাম : পৃথ্বীরাজ পাল পিতার নাম: তনয় পাল বাড়ির নং : n0095 বয়স : 35 লিঙ্গ : পুরুষ		
370	WB/36/255/264480	ফটো উপলব্ধ	371	WSU1988559	ফটো উপলব্ধ	372	WSU2291029	ফটো উপলব্ধ
নাম : মিতা পাল স্বামীর নাম: তনয় পাল বাড়ির নং : n0095 বয়স : 56 লিঙ্গ : মহিলা			নাম : অধ্বেষা পাল পিতার নাম: অমল কুমার পাল বাড়ির নং : এন0136 বয়স : 25 লিঙ্গ : মহিলা			নাম : অনুষ্কা পাল পিতার নাম: অমল কুমার পাল বাড়ির নং : এন0136 বয়স : 22 লিঙ্গ : মহিলা		
373	WSU2232833	ফটো উপলব্ধ	# 374	WSU1600014	ফটো উপলব্ধ	375	WB/36/255/264395	ফটো উপলব্ধ
নাম : সুচেতা পাল পিতার নাম: সুনীল কুমার পাল বাড়ির নং : এন0117 বয়স : 23 লিঙ্গ : মহিলা			নাম : পূর্বাশা সরকার পাল স্বামীর নাম: প্রীতম পাল বাড়ির নং : এন0135 বয়স : 30 লিঙ্গ : মহিলা			নাম : দেবাশিস পাল পিতার নাম: বিশ্বনাথ পাল বাড়ির নং : n0108 বয়স : 52 লিঙ্গ : পুরুষ		
376	WB/36/255/264465	ফটো উপলব্ধ	377	WB/36/255/264581	ফটো উপলব্ধ	378	FWC1353747	ফটো উপলব্ধ
নাম : কল্যানী পাল স্বামীর নাম: বিশ্বনাথ পাল বাড়ির নং : n0108 বয়স : 71 লিঙ্গ : মহিলা			নাম : চম্পা পাল পিতার নাম: বিশ্বনাথ পাল বাড়ির নং : n0108 বয়স : 55 লিঙ্গ : মহিলা			নাম : শ্যামলী পাল পিতার নাম: বিশ্বনাথ পাল বাড়ির নং : n0108 বয়স : 47 লিঙ্গ : মহিলা		
379	WSU1514561	ফটো উপলব্ধ	380	WSU1370915	ফটো উপলব্ধ	381	FWC1353267	ফটো উপলব্ধ
নাম : প্রীতম পাল পিতার নাম: অরুণ কুমার পাল বাড়ির নং : n0135 বয়স : 32 লিঙ্গ : পুরুষ			নাম : প্রীতি পাল পিতার নাম: অরুণ কুমার পাল বাড়ির নং : n0135 বয়স : 34 লিঙ্গ : মহিলা			নাম : অরুণ কুমার পাল পিতার নাম: গোপীমোহন পাল বাড়ির নং : n0135 বয়স : 65 লিঙ্গ : পুরুষ		
382	WSU1989151	ফটো উপলব্ধ	383	WSU2186476	ফটো উপলব্ধ	384	WSU1263979	ফটো উপলব্ধ
নাম : সুব্রত পাল পিতার নাম: পাঁচকড়ি পাল বাড়ির নং : এন0131 বয়স : 48 লিঙ্গ : পুরুষ			নাম : সুমন্ত পালিত পিতার নাম: ভোলানাথ পালিত বাড়ির নং : n0028 বয়স : 50 লিঙ্গ : পুরুষ			নাম : অর্পিতা পালিত স্বামীর নাম: সুমন্ত পালিত বাড়ির নং : n0028 বয়স : 36 লিঙ্গ : মহিলা		
385	WB/36/255/264264	ফটো উপলব্ধ	386	WB/36/255/264265	ফটো উপলব্ধ	387	WB/36/255/264275	ফটো উপলব্ধ
নাম : নমিতা পালিত স্বামীর নাম: ভোলানাথ পালিত বাড়ির নং : n0028 বয়স : 64 লিঙ্গ : মহিলা			নাম : ভোলানাথ পালিত পিতার নাম: বিভূতিভূষণ পালিত বাড়ির নং : n0028 বয়স : 74 লিঙ্গ : পুরুষ			নাম : জয়ন্তী পালিত স্বামীর নাম: ভূতনাথ পালিত বাড়ির নং : n0024 বয়স : 70 লিঙ্গ : মহিলা		
Q 388	WB/39/272/039082	ফটো উপলব্ধ	389	WB/36/255/264459	ফটো উপলব্ধ	390	WB/36/255/264407	ফটো উপলব্ধ
নাম : নমিতা পালিত স্বামীর নাম: সুশীল পালিত বাড়ির নং : বয়স : 71 লিঙ্গ : মহিলা			নাম : সুকৃতি বন্দোপাধ্যায় পিতার নাম: অবনী বন্দোপাধ্যায় বাড়ির নং : n0008 বয়স : 56 লিঙ্গ : পুরুষ			নাম : দীপা বন্দোপাধ্যায় স্বামীর নাম: সুকুমার বন্দোপাধ্যায় বাড়ির নং : n0008 বয়স : 51 লিঙ্গ : মহিলা		



391	WSU1615822	নাম : সুদীপ বন্দ্যোপাধ্যায় পিতার নাম: সুকুমার বন্দ্যোপাধ্যায় বাড়ির নং : n0008 বয়স : 30 লিঙ্গ : পুরুষ	ফটো উপলব্ধ	392	WSU1189893	নাম : অপর্ণা বন্দ্যোপাধ্যায় স্বামীর নাম: বিপদতারন বন্দ্যোপাধ্যায় বাড়ির নং : এন001 বয়স : 48 লিঙ্গ : মহিলা	ফটো উপলব্ধ	393	WSU2057909	নাম : সুকুমার বন্দ্যোপাধ্যায় পিতার নাম: অবনী বন্দ্যোপাধ্যায় বাড়ির নং : n0008 বয়স : 67 লিঙ্গ : পুরুষ	ফটো উপলব্ধ
394	WSU2144012	নাম : সঙ্গীতা বন্দ্যোপাধ্যায় পিতার নাম: বিপদতারন বন্দ্যোপাধ্যায় বাড়ির নং : n0283 বয়স : 24 লিঙ্গ : মহিলা	ফটো উপলব্ধ	395	WSU2037554	নাম : বিপদতারন বন্দ্যোপাধ্যায় পিতার নাম: দীনবন্ধু বন্দ্যোপাধ্যায় বাড়ির নং : এন0283 বয়স : 53 লিঙ্গ : পুরুষ	ফটো উপলব্ধ	396	WSU2291086	নাম : সৌরভ বন্দ্যোপাধ্যায় পিতার নাম: বিপদতারন বন্দ্যোপাধ্যায় বাড়ির নং : এন0283 বয়স : 22 লিঙ্গ : পুরুষ	ফটো উপলব্ধ
397	WSU2291094	নাম : প্রেমা বসু পিতার নাম: প্রবীর বসু বাড়ির নং : এন0056 বয়স : 26 লিঙ্গ : মহিলা	ফটো উপলব্ধ	398	YAJ1825678	নাম : তমসা ঘোষ বসু স্বামীর নাম: কৌশিক বসু বাড়ির নং : এন0074 বয়স : 26 লিঙ্গ : মহিলা	ফটো উপলব্ধ	399	WSU2331924	নাম : চিত্তরঞ্জন বসু পিতার নাম: বিমলারঞ্জন বসু বাড়ির নং : n0231 বয়স : 63 লিঙ্গ : পুরুষ	ফটো উপলব্ধ
400	FWC1942895	নাম : নিলীমা বসু স্বামীর নাম: প্রবীর বসু বাড়ির নং : n0056 বয়স : 43 লিঙ্গ : মহিলা	ফটো উপলব্ধ	401	WSU2144509	নাম : বুদ্ধদেব বসু পিতার নাম: অনিলবরন বসু বাড়ির নং : n0112 বয়স : 66 লিঙ্গ : পুরুষ	ফটো উপলব্ধ	402	WSU2233260	নাম : স্নেহা বসু পিতার নাম: হরপদ বসু বাড়ির নং : এন0106 বয়স : 23 লিঙ্গ : মহিলা	ফটো উপলব্ধ
403	WSU1988476	নাম : সন্দীপ কুমার বসু মায়ের নাম: পারুল রানী বসু বাড়ির নং : এন0055 বয়স : 54 লিঙ্গ : পুরুষ	ফটো উপলব্ধ	404	WSU2143618	নাম : সোমনাথ বসু পিতার নাম: বুদ্ধদেব বসু বাড়ির নং : N0112 বয়স : 24 লিঙ্গ : পুরুষ	ফটো উপলব্ধ	405	FWC2157832	নাম : অপর্ণা বসু স্বামীর নাম: বুদ্ধদেব বসু বাড়ির নং : n0112 বয়স : 50 লিঙ্গ : মহিলা	ফটো উপলব্ধ
406	WSU1264159	নাম : অরিজিৎ বসু পিতার নাম: অসীম বসু বাড়ির নং : n0056 বয়স : 35 লিঙ্গ : পুরুষ	ফটো উপলব্ধ	407	WB/36/255/264100	নাম : সান্ত্বনা বসু পিতার নাম: রবিশঙ্কর বসু বাড়ির নং : n0054 বয়স : 55 লিঙ্গ : মহিলা	ফটো উপলব্ধ	408	FWC2292100	নাম : বিলাস রঞ্জন বসু পিতার নাম: মনোরঞ্জন বসু বাড়ির নং : n0134 বয়স : 39 লিঙ্গ : পুরুষ	ফটো উপলব্ধ
409	WSU0599118	নাম : পুষ্প মালা মিদ্যা(বসু) স্বামীর নাম: সোমনাথ বসু বাড়ির নং : n0133 বয়স : 52 লিঙ্গ : মহিলা	ফটো উপলব্ধ	410	WSU1264274	নাম : ম্লিঙ্কা বসু পিতার নাম: রবিশঙ্কর বসু বাড়ির নং : n0054 বয়স : 51 লিঙ্গ : মহিলা	ফটো উপলব্ধ	411	WSU1999606	নাম : কঙ্কনা বসু স্বামীর নাম: ঋত্বিক সরকার বাড়ির নং : 01000 বয়স : 25 লিঙ্গ : মহিলা	ফটো উপলব্ধ
# 412	WSU2331940	নাম : মনিমালা বসু পিতার নাম: নারান দাস বোস বাড়ির নং : n0056 বয়স : 62 লিঙ্গ : মহিলা	ফটো উপলব্ধ	413	WSU2108298	নাম : অলোকা বসু পিতার নাম: অনিলবরন বসু বাড়ির নং : n0112 বয়স : 70 লিঙ্গ : মহিলা	ফটো উপলব্ধ	414	WSU1988963	নাম : গৌরী বসু স্বামীর নাম: সন্দীপ কুমার বসু বাড়ির নং : এন0055 বয়স : 40 লিঙ্গ : মহিলা	ফটো উপলব্ধ
415	WSU1935568	নাম : কৃষ্ণেন্দু বসু পিতার নাম: কালীপদ বসু বাড়ির নং : N0105 বয়স : 26 লিঙ্গ : পুরুষ	ফটো উপলব্ধ	416	WSU1739739	নাম : স্বর্ণেন্দু বসু মায়ের নাম: সুজাতা বসু বাড়ির নং : n0074 বয়স : 29 লিঙ্গ : পুরুষ	ফটো উপলব্ধ	417	WSU1843929	নাম : সুমন বসু পিতার নাম: তুষার কান্তি বসু বাড়ির নং : n0057 বয়স : 27 লিঙ্গ : পুরুষ	ফটো উপলব্ধ
418	WSU1843887	নাম : মৌমিতা বসু পিতার নাম: বুদ্ধদেব বসু বাড়ির নং : N0112 বয়স : 27 লিঙ্গ : মহিলা	ফটো উপলব্ধ	419	WSU1989110	নাম : সন্তপণী বসু স্বামীর নাম: অরিন্দ্র বসু বাড়ির নং : এন0056 বয়স : 26 লিঙ্গ : মহিলা	ফটো উপলব্ধ	420	WSU1264431	নাম : মিঠু চৌধুরী বসু স্বামীর নাম: অরুণ কুমার বসু বাড়ির নং : n0054 বয়স : 48 লিঙ্গ : মহিলা	ফটো উপলব্ধ



বিধানসভা নির্বাচনক্ষেত্রের নং, নাম : 257-ইন্দাস
ভাগ নং, নাম : 1-দিবাকরবাটি (আংশিক), সরকারপাড়া, ভাটপাড়া, মেটেপাড়া, পোঃ-ইন্দাস

421	WB/36/255/264370	নাম : কালিপদ বসু পিতার নাম: গোবিন্দকৃষ্ণ বসু বাড়ির নং : n0105 বয়স : 69 লিঙ্গ : পুরুষ	ফটো উপলব্ধ	422	WSU2397412	নাম : মলি বসু স্বামীর নাম: হরিপদ বসু বাড়ির নং : n0106 বয়স : 56 লিঙ্গ : মহিলা	ফটো উপলব্ধ	423	WSU1706209	নাম : নেহা বসু পিতার নাম: হরিপদ বসু বাড়ির নং : n0106 বয়স : 29 লিঙ্গ : মহিলা	ফটো উপলব্ধ
424	WB/36/255/264020	নাম : সোমনাথ বসু পিতার নাম: গঙ্গাধর বসু বাড়ির নং : n0133 বয়স : 58 লিঙ্গ : পুরুষ	ফটো উপলব্ধ	425	WSU1706373	নাম : মায়ী বসু স্বামীর নাম: শঙ্কিশংকর বসু বাড়ির নং : N002 বয়স : 88 লিঙ্গ : মহিলা	ফটো উপলব্ধ	426	WSU1514819	নাম : রীতা রানী বসু স্বামীর নাম: সুভাষ রঞ্জন বসু বাড়ির নং : n0019 বয়স : 63 লিঙ্গ : মহিলা	ফটো উপলব্ধ
427	WB/36/255/264709	নাম : নীতা বোস স্বামীর নাম: তাপস বোস বাড়ির নং : n0002 বয়স : 52 লিঙ্গ : মহিলা	ফটো উপলব্ধ	428	WSU1706191	নাম : সুদর্শনা বসু পিতার নাম: তাপস বসু বাড়ির নং : N002 বয়স : 29 লিঙ্গ : মহিলা	ফটো উপলব্ধ	429	WB/36/255/264443	নাম : পূর্ণিমা বসু স্বামীর নাম: চিত্তরঞ্জন বসু বাড়ির নং : n0231 বয়স : 55 লিঙ্গ : মহিলা	ফটো উপলব্ধ
430	WB/36/255/264080	নাম : অসীমকুমার বসু পিতার নাম: নারায়নদাস বসু বাড়ির নং : n0056 বয়স : 70 লিঙ্গ : পুরুষ	ফটো উপলব্ধ	431	WB/36/255/264276	নাম : সুবীর বসু পিতার নাম: ভুলসীচরণ বসু বাড়ির নং : n0074 বয়স : 53 লিঙ্গ : পুরুষ	ফটো উপলব্ধ	432	WSU1426667	নাম : কৌশিক বসু পিতার নাম: মলয় বসু বাড়ির নং : n0074 বয়স : 34 লিঙ্গ : পুরুষ	ফটো উপলব্ধ
433	WB/36/255/264446	নাম : মঙ্গলা বসু স্বামীর নাম: মলয় বসু বাড়ির নং : n0074 বয়স : 49 লিঙ্গ : মহিলা	ফটো উপলব্ধ	434	WB/36/255/264471	নাম : ছন্দা বসু স্বামীর নাম: তুষার বসু বাড়ির নং : n0057 বয়স : 56 লিঙ্গ : মহিলা	ফটো উপলব্ধ	435	WSU0599050	নাম : অরিন্দ্র বসু পিতার নাম: অসীম বসু বাড়ির নং : n0056 বয়স : 36 লিঙ্গ : পুরুষ	ফটো উপলব্ধ
436	WB/36/255/264466	নাম : উমা বসু স্বামীর নাম: অসীমকুমার বসু বাড়ির নং : n0056 বয়স : 59 লিঙ্গ : মহিলা	ফটো উপলব্ধ	437	WB/36/255/264238	নাম : পারুলরানী বসু স্বামীর নাম: দেবীশঙ্কর বসু বাড়ির নং : n0055 বয়স : 77 লিঙ্গ : মহিলা	ফটো উপলব্ধ	438	WB/36/255/264031	নাম : অরুণকুমার বসু পিতার নাম: রবিশঙ্কর বসু বাড়ির নং : n0054 বয়স : 52 লিঙ্গ : পুরুষ	ফটো উপলব্ধ
439	WB/36/255/264236	নাম : মুক্তিরানী বসু স্বামীর নাম: রবিশঙ্কর বসু বাড়ির নং : n0054 বয়স : 73 লিঙ্গ : মহিলা	ফটো উপলব্ধ	440	WB/36/255/264161	নাম : তপন বসু পিতার নাম: সৌরেন্দ্রনাথ বসু বাড়ির নং : n0046 বয়স : 50 লিঙ্গ : পুরুষ	ফটো উপলব্ধ	441	FWC2158194	নাম : মিতুন বসু পিতার নাম: হিমাদ্রি বসু বাড়ির নং : n0022 বয়স : 41 লিঙ্গ : পুরুষ	ফটো উপলব্ধ
442	WSU0599282	নাম : শর্মিলা বসু পিতার নাম: হিমাদ্রি বসু বাড়ির নং : n0022 বয়স : 44 লিঙ্গ : মহিলা	ফটো উপলব্ধ	443	FWC2352409	নাম : সাধনা বসু স্বামীর নাম: হিমাদ্রি বসু বাড়ির নং : n0022 বয়স : 64 লিঙ্গ : মহিলা	ফটো উপলব্ধ	444	FWC1353473	নাম : চন্দন বসু পিতার নাম: স্নেহাস্রী বসু বাড়ির নং : n0021 বয়স : 44 লিঙ্গ : পুরুষ	ফটো উপলব্ধ
445	BYQ2726032	নাম : কেয়া বসু স্বামীর নাম: দেবরঞ্জন বসু বাড়ির নং : n0019 বয়স : 39 লিঙ্গ : মহিলা	ফটো উপলব্ধ	446	FWC1354893	নাম : দেবরঞ্জন বসু পিতার নাম: সুভাষ বসু বাড়ির নং : n0019 বয়স : 48 লিঙ্গ : পুরুষ	ফটো উপলব্ধ	447	WSU1514835	নাম : দক্ষিণা রঞ্জন বসু পিতার নাম: সুভাষ রঞ্জন বসু বাড়ির নং : n0019 বয়স : 46 লিঙ্গ : পুরুষ	ফটো উপলব্ধ
448	WSU1970417	নাম : কৃষ্ণেন্দু বসু মায়ের নাম: সুজাতা বসু বাড়ির নং : এন0074 বয়স : 25 লিঙ্গ : পুরুষ	ফটো উপলব্ধ	449	WB/36/255/264714	নাম : তাপস বসু পিতার নাম: উমা শঙ্কর বসু বাড়ির নং : N002 বয়স : 59 লিঙ্গ : পুরুষ	ফটো উপলব্ধ	450	WSU2399988	নাম : হরিপদ বসু পিতার নাম: গোবিন্দকৃষ্ণ বসু বাড়ির নং : n0106 বয়স : 65 লিঙ্গ : পুরুষ	ফটো উপলব্ধ



বিধানসভা নির্বাচনক্ষেত্রের নং, নাম : 257-ইন্দাস
ভাগ নং, নাম : 1-দিবাকরবাটি (আংশিক), সরকারপাড়া, ভাটপাড়া, মেটেপাড়া, পোঃ-ইন্দাস

451	WB/36/255/264533	ফটো উপলব্ধ	452	FWC2157998	ফটো উপলব্ধ	453	FWC2462364	ফটো উপলব্ধ
নাম : সমীরকুমার বসু পিতার নাম: নারানদাস বসু বাড়ির নং : n0145 বয়স : 66 লিঙ্গ : পুরুষ			নাম : অঞ্জনা বসু স্বামীর নাম: সমীর বসু বাড়ির নং : n0145 বয়স : 45 লিঙ্গ : মহিলা			নাম : সুজাতা বসু স্বামীর নাম: চন্দন বসু বাড়ির নং : n0074 বয়স : 51 লিঙ্গ : মহিলা		
454	WB/36/255/264578	ফটো উপলব্ধ	455	WSU1264316	ফটো উপলব্ধ	456	WB/36/255/264376	ফটো উপলব্ধ
নাম : মিতা বসু স্বামীর নাম: কালিপদ বসু বাড়ির নং : n0105 বয়স : 57 লিঙ্গ : মহিলা			নাম : কল্যান বসু পিতার নাম: কালিপদ বসু বাড়ির নং : n0105 বয়স : 36 লিঙ্গ : পুরুষ			নাম : রেখারানী বাগ স্বামীর নাম: কমলকৃষ্ণ বাগ বাড়ির নং : n0176 বয়স : 74 লিঙ্গ : মহিলা		
457	WB/36/255/264718	ফটো উপলব্ধ	458	FWC2444230	ফটো উপলব্ধ	459	FWC2157493	ফটো উপলব্ধ
নাম : মলয় বাগ পিতার নাম: কমলকৃষ্ণ বাগ বাড়ির নং : n0176 বয়স : 53 লিঙ্গ : পুরুষ			নাম : দেব্যানী বাগ স্বামীর নাম: মলয় বাগ বাড়ির নং : n0176 বয়স : 37 লিঙ্গ : মহিলা			নাম : বিশ্বরঞ্জন আঢ্য পিতার নাম: বিষ্ণুপদ আঢ্য বাড়ির নং : n0096 বয়স : 47 লিঙ্গ : পুরুষ		
460	WB/36/255/264564	ফটো উপলব্ধ	461	WB/36/255/264171	ফটো উপলব্ধ	462	FWC2407898	ফটো উপলব্ধ
নাম : রীতা আঢ্য স্বামীর নাম: বিষ্ণুপদ আঢ্য বাড়ির নং : n0096 বয়স : 64 লিঙ্গ : মহিলা			নাম : বেলা বাগ্দী স্বামীর নাম: সুভাষ বাগ্দী বাড়ির নং : n0096 বয়স : 70 লিঙ্গ : মহিলা			নাম : বিবেক রঞ্জন আঢ্য পিতার নাম: বিষ্ণুপদ আঢ্য বাড়ির নং : n0096 বয়স : 40 লিঙ্গ : পুরুষ		
463	WSU1264035	ফটো উপলব্ধ	464	WSU0535690	ফটো উপলব্ধ	465	WSU1264183	ফটো উপলব্ধ
নাম : শিলা আঢ্য স্বামীর নাম: বিশ্বরনজান আঢ্য বাড়ির নং : n0096 বয়স : 37 লিঙ্গ : মহিলা			নাম : মিঠু বাঁদড়ী পাল স্বামীর নাম: মধুসূদন পাল বাড়ির নং : n0239 বয়স : 46 লিঙ্গ : মহিলা			নাম : শম্পা দত্ত সেন স্বামীর নাম: অপূর্ব সেন বাড়ির নং : n0239 বয়স : 42 লিঙ্গ : মহিলা		
466	WSU2291078	ফটো উপলব্ধ	467	FWC1354331	ফটো উপলব্ধ	468	WSU2234524	ফটো উপলব্ধ
নাম : মহিমা পাল পিতার নাম: মধুসূদন পাল বাড়ির নং : এন0239 বয়স : 22 লিঙ্গ : মহিলা			নাম : ছবিতা বিশ্বাস পিতার নাম: ভূপেন্দ্রনাথ বিশ্বাস বাড়ির নং : n0015 বয়স : 58 লিঙ্গ : মহিলা			নাম : শ্যামাপ্রসাদ বিশ্বাস পিতার নাম: ভূপেন্দ্রনাথ বিশ্বাস বাড়ির নং : n0015 বয়স : 66 লিঙ্গ : পুরুষ		
469	WSU1615590	ফটো উপলব্ধ	470	WB/36/255/264044	ফটো উপলব্ধ	471	FWC1353481	ফটো উপলব্ধ
নাম : কৌশিক ঘোষ মায়ের নাম: ইলা ঘোষ বাড়ির নং : n0181 বয়স : 30 লিঙ্গ : পুরুষ			নাম : বাসুদেব বিশ্বাস পিতার নাম: শিবনারায়ন বিশ্বাস বাড়ির নং : n0182 বয়স : 69 লিঙ্গ : পুরুষ			নাম : মিতা বিশ্বাস স্বামীর নাম: বাসুদেব বিশ্বাস বাড়ির নং : n0182 বয়স : 63 লিঙ্গ : মহিলা		
472	WB/36/255/264636	ফটো উপলব্ধ	473	FKH1550417	ফটো উপলব্ধ	474	WB/36/255/264022	ফটো উপলব্ধ
নাম : সুকদেব বিশ্বাস পিতার নাম: শিবনারায়ন বিশ্বাস বাড়ির নং : n0183 বয়স : 50 লিঙ্গ : পুরুষ			নাম : মহুয়া বিশ্বাস(বেদী) স্বামীর নাম: সুকদেব বিশ্বাস বাড়ির নং : n0183 বয়স : 45 লিঙ্গ : মহিলা			নাম : বামাপদ বিশ্বাস পিতার নাম: ভূপেন্দ্রনাথ বিশ্বাস বাড়ির নং : n0015 বয়স : 51 লিঙ্গ : পুরুষ		
475	WB/36/255/264105	ফটো উপলব্ধ	476	FWC2407765	ফটো উপলব্ধ	477	WB/36/255/264125	ফটো উপলব্ধ
নাম : সরস্বতী বিশ্বাস স্বামীর নাম: বটুকেশ্বর বিশ্বাস বাড়ির নং : n0181 বয়স : 81 লিঙ্গ : মহিলা			নাম : তরুণ কান্তি বিশ্বাস পিতার নাম: বটুকেশ্বর বিশ্বাস বাড়ির নং : n0181 বয়স : 61 লিঙ্গ : পুরুষ			নাম : তুষারকান্তি বিশ্বাস পিতার নাম: বটুকেশ্বর বিশ্বাস বাড়ির নং : n0181 বয়স : 54 লিঙ্গ : পুরুষ		
478	WSU1514587	ফটো উপলব্ধ	479	WSU1816966	ফটো উপলব্ধ	480	WSU1843937	ফটো উপলব্ধ
নাম : সঞ্চয়ী প্রধান বিশ্বাস স্বামীর নাম: তুষার কান্তি বিশ্বাস বাড়ির নং : n0181 বয়স : 32 লিঙ্গ : মহিলা			নাম : পায়েল ভট্টাচার্য স্বামীর নাম: বিবেকানন্দ ভট্টাচার্য বাড়ির নং : N0066 বয়স : 28 লিঙ্গ : মহিলা			নাম : অরিজিত ভট্টাচার্য পিতার নাম: শ্যামাপ্রসাদ ভট্টাচার্য বাড়ির নং : N0071 বয়স : 27 লিঙ্গ : পুরুষ		



বিধানসভা নির্বাচনক্ষেত্রের নং, নাম : 257-ইন্দাস
ভাগ নং, নাম : 1-দিবাকরবাটি (আংশিক), সরকারপাড়া, ভাটপাড়া, মেটেপাড়া, পোঃ-ইন্দাস

481	IMW1812254	482	WSU1841550	483	FWC2292118
নাম : অনামিকা গোস্বামী পিতার নাম: নবকুমার গোস্বামী বাড়ির নং : এন0052 বয়স : 29 লিঙ্গ : মহিলা	ফটো উপলব্ধ	নাম : ইন্দ্রানী ভট্টাচার্য স্বামীর নাম: অখিলানন্দ ভট্টাচার্য বাড়ির নং : এন0066 বয়স : 27 লিঙ্গ : মহিলা	ফটো উপলব্ধ	নাম : বিবেকানন্দ ভট্টাচার্য পিতার নাম: বিশ্বনাথ ভট্টাচার্য বাড়ির নং : n0066 বয়স : 40 লিঙ্গ : পুরুষ	ফটো উপলব্ধ
484	WSU2143626	485	WSU2063709	486	WSU2143733
নাম : সৌভিক বসু পিতার নাম: সমীর বসু বাড়ির নং : N0010 বয়স : 24 লিঙ্গ : পুরুষ	ফটো উপলব্ধ	নাম : শুভাশিস ভট্টাচার্য পিতার নাম: নলিনীরঞ্জন ভট্টাচার্য বাড়ির নং : n0227 বয়স : 58 লিঙ্গ : পুরুষ	ফটো উপলব্ধ	নাম : সায়ন্তনী ভট্টাচার্য পিতার নাম: বিশ্বরূপ ভট্টাচার্য বাড়ির নং : N0052 বয়স : 24 লিঙ্গ : মহিলা	ফটো উপলব্ধ
487	FWC2407872	488	WSU2291060	489	WB/36/255/264726
নাম : শ্রাবণী ভট্টাচার্য পিতার নাম: বিষ্ণুপদ ভট্টাচার্য বাড়ির নং : n0050 বয়স : 38 লিঙ্গ : মহিলা	ফটো উপলব্ধ	নাম : ত্রামিলা ভট্টাচার্য পিতার নাম: প্রবাল ভট্টাচার্য বাড়ির নং : এন0068 বয়স : 22 লিঙ্গ : মহিলা	ফটো উপলব্ধ	নাম : অলক কুমার ভট্টাচার্য পিতার নাম: ক্ষুদিরাম ভট্টাচার্য বাড়ির নং : n0049 বয়স : 75 লিঙ্গ : পুরুষ	ফটো উপলব্ধ
490	WSU1426659	491	FWC2157865	492	WSU1988450
নাম : অখিলানন্দ ভট্টাচার্য পিতার নাম: বিশ্বনাথ ভট্টাচার্য বাড়ির নং : n0066 বয়স : 32 লিঙ্গ : পুরুষ	ফটো উপলব্ধ	নাম : স্বামী ভট্টাচার্য স্বামীর নাম: সুভাশীষ ভট্টাচার্য বাড়ির নং : n0227 বয়স : 48 লিঙ্গ : মহিলা	ফটো উপলব্ধ	নাম : নীলাঞ্জন ভট্টাচার্য পিতার নাম: শুভাশিস ভট্টাচার্য বাড়ির নং : এন0227 বয়স : 25 লিঙ্গ : পুরুষ	ফটো উপলব্ধ
493	WSU1706241	494	WSU1448042	495	FWC2157873
নাম : শুভানীপ ভট্টাচার্য পিতার নাম: দীপঙ্কর ভট্টাচার্য বাড়ির নং : n0010 বয়স : 29 লিঙ্গ : পুরুষ	ফটো উপলব্ধ	নাম : বানী ভট্টাচার্য স্বামীর নাম: সর্বানন্দ ভট্টাচার্য বাড়ির নং : n0268 বয়স : 34 লিঙ্গ : মহিলা	ফটো উপলব্ধ	নাম : সুমন্ত ভট্টাচার্য পিতার নাম: মানিকলাল ভট্টাচার্য বাড়ির নং : n0179 বয়স : 41 লিঙ্গ : পুরুষ	ফটো উপলব্ধ
496	WB/36/255/264217	497	WB/36/255/264715	498	FWC1942333
নাম : প্রভাতী ভট্টাচার্য স্বামীর নাম: মানিকলাল ভট্টাচার্য বাড়ির নং : n0179 বয়স : 66 লিঙ্গ : মহিলা	ফটো উপলব্ধ	নাম : মানিকলাল ভট্টাচার্য পিতার নাম: সনৎকুমার ভট্টাচার্য বাড়ির নং : n0179 বয়স : 71 লিঙ্গ : পুরুষ	ফটো উপলব্ধ	নাম : সর্বানন্দ ভট্টাচার্য পিতার নাম: ধর্মপ্রসাদ ভট্টাচার্য বাড়ির নং : n0067 বয়স : 43 লিঙ্গ : পুরুষ	ফটো উপলব্ধ
499	WSU1615772	500	WB/36/255/264642	501	WB/36/255/264418
নাম : কৃষ্ণা ভট্টাচার্য স্বামীর নাম: শ্রীরূপ কুমার ভট্টাচার্য বাড়ির নং : n0051 বয়স : 53 লিঙ্গ : মহিলা	ফটো উপলব্ধ	নাম : পারুল ভট্টাচার্য স্বামীর নাম: দেবীপ্রসাদ ভট্টাচার্য বাড়ির নং : n0052 বয়স : 78 লিঙ্গ : মহিলা	ফটো উপলব্ধ	নাম : বার্না ভট্টাচার্য স্বামীর নাম: শ্যামাপ্রসাদ ভট্টাচার্য বাড়ির নং : n0071 বয়স : 52 লিঙ্গ : মহিলা	ফটো উপলব্ধ
502	WB/36/255/264061	503	FWC1355056	504	FWC1942341
নাম : দীপঙ্কর ভট্টাচার্য পিতার নাম: সত্যকিঙ্কর ভট্টাচার্য বাড়ির নং : n0010 বয়স : 70 লিঙ্গ : পুরুষ	ফটো উপলব্ধ	নাম : কৃষ্ণা ভট্টাচার্য স্বামীর নাম: দীপঙ্কর ভট্টাচার্য বাড়ির নং : n0010 বয়স : 55 লিঙ্গ : মহিলা	ফটো উপলব্ধ	নাম : চন্দন ভট্টাচার্য পিতার নাম: অলক কুমার ভট্টাচার্য বাড়ির নং : n0049 বয়স : 43 লিঙ্গ : পুরুষ	ফটো উপলব্ধ
505	WB/36/255/264525	506	WSU1706340	507	WB/36/255/264455
নাম : কাঞ্চন ভট্টাচার্য স্বামীর নাম: অলক ভট্টাচার্য বাড়ির নং : n0049 বয়স : 65 লিঙ্গ : মহিলা	ফটো উপলব্ধ	নাম : মলয় ভট্টাচার্য পিতার নাম: অলোক কুমার ভট্টাচার্য বাড়ির নং : n0049 বয়স : 39 লিঙ্গ : পুরুষ	ফটো উপলব্ধ	নাম : বিষ্ণুপদ ভট্টাচার্য পিতার নাম: ক্ষুদিরাম ভট্টাচার্য বাড়ির নং : n0050 বয়স : 69 লিঙ্গ : পুরুষ	ফটো উপলব্ধ
508	WB/36/255/264566	509	WSU1264142	510	WSU2505303
নাম : অনিতা ভট্টাচার্য স্বামীর নাম: বিষ্ণুপদ ভট্টাচার্য বাড়ির নং : n0050 বয়স : 64 লিঙ্গ : মহিলা	ফটো উপলব্ধ	নাম : শাশ্বতী ভট্টাচার্য পিতার নাম: বিষ্ণুপদ ভট্টাচার্য বাড়ির নং : n0050 বয়স : 36 লিঙ্গ : মহিলা	ফটো উপলব্ধ	নাম : বিশ্বরূপ ভট্টাচার্য পিতার নাম: দেবীপ্রসাদ ভট্টাচার্য বাড়ির নং : n0052 বয়স : 54 লিঙ্গ : পুরুষ	ফটো উপলব্ধ



বিধানসভা নির্বাচনক্ষেত্রের নং, নাম : 257-ইন্দাস
ভাগ নং, নাম : 1-দিবাকরবাটি (আংশিক), সরকারপাড়া, ভাটপাড়া, মেটেপাড়া, পোঃ-ইন্দাস

511 নাম : সুমনা ভট্টাচার্য স্বামীর নাম: বিশ্বরূপ ভট্টাচার্য বাড়ির নং : n0052 বয়স : 53 লিঙ্গ : মহিলা	FWC1942358 ফটো উপলব্ধ	512 নাম : সৌম্যরূপ ভট্টাচার্য পিতার নাম: বিশ্বরূপ ভট্টাচার্য বাড়ির নং : n0052 বয়স : 29 লিঙ্গ : পুরুষ	WSU1706316 ফটো উপলব্ধ	513 নাম : বিশ্বনাথ ভট্টাচার্য পিতার নাম: কালীকুমার ভট্টাচার্য বাড়ির নং : n0066 বয়স : 71 লিঙ্গ : পুরুষ	WB/36/255/264001 ফটো উপলব্ধ
514 নাম : সারদা ভট্টাচার্য স্বামীর নাম: বিশ্বনাথ ভট্টাচার্য বাড়ির নং : n0066 বয়স : 58 লিঙ্গ : মহিলা	WB/36/255/264301 ফটো উপলব্ধ	515 নাম : ধর্মপ্রসাদ ভট্টাচার্য পিতার নাম: কালীকুমার ভট্টাচার্য বাড়ির নং : n0067 বয়স : 83 লিঙ্গ : পুরুষ	WSU2322931 ফটো উপলব্ধ	516 নাম : প্রতিমা ভট্টাচার্য স্বামীর নাম: ধর্মপ্রসাদ ভট্টাচার্য বাড়ির নং : n0067 বয়স : 63 লিঙ্গ : মহিলা	WB/36/255/264481 ফটো উপলব্ধ
517 নাম : মৃদুলা ভট্টাচার্য স্বামীর নাম: বৈদ্যনাথ ভট্টাচার্য বাড়ির নং : n0068 বয়স : 67 লিঙ্গ : মহিলা	WB/36/255/264483 ফটো উপলব্ধ	518 নাম : প্রবাল ভট্টাচার্য পিতার নাম: বৈদ্যনাথ ভট্টাচার্য বাড়ির নং : n0068 বয়স : 54 লিঙ্গ : পুরুষ	WB/36/255/264260 ফটো উপলব্ধ	519 নাম : সুস্মিতা ভট্টাচার্য স্বামীর নাম: প্রবাল ভট্টাচার্য বাড়ির নং : n0068 বয়স : 44 লিঙ্গ : মহিলা	FWC1520253 ফটো উপলব্ধ
520 নাম : সোমনাথ ভট্টাচার্য পিতার নাম: বৈদ্যনাথ ভট্টাচার্য বাড়ির নং : n0068 বয়স : 51 লিঙ্গ : পুরুষ	WB/36/255/264660 ফটো উপলব্ধ	521 নাম : উষা ভট্টাচার্য স্বামীর নাম: সুমন্ত ভট্টাচার্য বাড়ির নং : n0068 বয়স : 38 লিঙ্গ : মহিলা	WSU1739754 ফটো উপলব্ধ	522 নাম : তন্দ্রা ভট্টাচার্য(ব্যানার্জী) স্বামীর নাম: সোমনাথ ভট্টাচার্য বাড়ির নং : n0068 বয়স : 37 লিঙ্গ : মহিলা	WSU1188275 ফটো উপলব্ধ
523 নাম : ধৃষ্টিপ্রসাদ ভট্টাচার্য পিতার নাম: নন্দগোপাল ভট্টাচার্য বাড়ির নং : n0069 বয়স : 70 লিঙ্গ : পুরুষ	WB/36/255/264598 ফটো উপলব্ধ	524 নাম : জয়ন্তী ভট্টাচার্য স্বামীর নাম: ধৃষ্টিপ্রসাদ ভট্টাচার্য বাড়ির নং : n0069 বয়স : 61 লিঙ্গ : মহিলা	WB/36/255/264482 ফটো উপলব্ধ	525 নাম : অর্পন ভট্টাচার্য পিতার নাম: ধৃষ্টিপ্রসাদ ভট্টাচার্য বাড়ির নং : n0069 বয়স : 31 লিঙ্গ : পুরুষ	WSU1615525 ফটো উপলব্ধ
526 নাম : অনাদি প্রসাদ ভট্টাচার্য পিতার নাম: নন্দগোপাল ভট্টাচার্য বাড়ির নং : n0070 বয়স : 57 লিঙ্গ : পুরুষ	WB/36/255/264034 ফটো উপলব্ধ	527 নাম : শ্যামাপ্রসাদ ভট্টাচার্য পিতার নাম: নন্দগোপাল ভট্টাচার্য বাড়ির নং : n0071 বয়স : 63 লিঙ্গ : পুরুষ	WSU2291284 ফটো উপলব্ধ	528 নাম : রূপারানী মন্ডল স্বামীর নাম: বিকাশ কুমার মন্ডল বাড়ির নং : n0249 বয়স : 57 লিঙ্গ : মহিলা	FWC2462398 ফটো উপলব্ধ
529 নাম : প্রদীপ মন্ডল পিতার নাম: শরৎ মন্ডল বাড়ির নং : n0128 বয়স : 64 লিঙ্গ : পুরুষ	FWC2157881 ফটো উপলব্ধ	530 নাম : প্রদ্যুত মন্ডল পিতার নাম: প্রদীপ মন্ডল বাড়ির নং : n0128 বয়স : 32 লিঙ্গ : পুরুষ	WSU1514611 ফটো উপলব্ধ	531 নাম : মাধবী মন্ডল স্বামীর নাম: প্রদীপ মন্ডল বাড়ির নং : n0128 বয়স : 52 লিঙ্গ : মহিলা	FWC1942903 ফটো উপলব্ধ
532 নাম : শুভ্রা মন্ডল পিতার নাম: প্রদীপ মন্ডল বাড়ির নং : n0128 বয়স : 35 লিঙ্গ : মহিলা	FWC2444164 ফটো উপলব্ধ	533 নাম : ছবি মল্লিক স্বামীর নাম: রবি মল্লিক বাড়ির নং : n0144 বয়স : 68 লিঙ্গ : মহিলা	WB/37/256/510492 ফটো উপলব্ধ	534 নাম : তনু পোড়েল স্বামীর নাম: রাজু পোড়েল বাড়ির নং : N0144 বয়স : 30 লিঙ্গ : মহিলা	WSU1935592 ফটো উপলব্ধ
535 নাম : রাজু পোড়েল পিতার নাম: মানিক পোড়েল বাড়ির নং : n0144 বয়স : 40 লিঙ্গ : পুরুষ	FWC2407906 ফটো উপলব্ধ	536 নাম : ভৈরবী পোড়েল স্বামীর নাম: মানিক পোড়েল বাড়ির নং : n0144 বয়স : 48 লিঙ্গ : মহিলা	FWC1354729 ফটো উপলব্ধ	537 নাম : মানিক পোড়েল পিতার নাম: বলাই পোড়েল বাড়ির নং : n0144 বয়স : 61 লিঙ্গ : পুরুষ	WB/36/255/264549 ফটো উপলব্ধ
538 নাম : মোহন মাঝি পিতার নাম: রাধু মাঝি বাড়ির নং : n0152 বয়স : 39 লিঙ্গ : পুরুষ	WSU1263953 ফটো উপলব্ধ	539 নাম : শ্যামলী মাঝি স্বামীর নাম: মদন মাঝি বাড়ির নং : n0152 বয়স : 42 লিঙ্গ : মহিলা	FWC1942390 ফটো উপলব্ধ	540 নাম : রূপালী মাঝি(মল্লিক) স্বামীর নাম: শংকর প্রসাদ মাঝি বাড়ির নং : n0073 বয়স : 54 লিঙ্গ : মহিলা	WSU2504694 ফটো উপলব্ধ



বিধানসভা নির্বাচনক্ষেত্রের নং, নাম : 257-ইন্দাস
ভাগ নং, নাম : 1-দিবাকরবাটি (আংশিক), সরকারপাড়া, ভাটপাড়া, মেটেপাড়া, পোঃ-ইন্দাস

541 নাম : কুন্তল মাঝি পিতার নাম: শঙ্কর প্রসাদ মাঝি বাড়ির নং : n0073 বয়স : 29 লিঙ্গ : পুরুষ	WSU1706357 ফটো উপলব্ধ	542 নাম : মদন মাঝি পিতার নাম: রাধু মাঝি বাড়ির নং : n0152 বয়স : 52 লিঙ্গ : পুরুষ	WB/36/255/264368 ফটো উপলব্ধ	543 নাম : শংকরী মাঝি স্বামীর নাম: রাধু মাঝি বাড়ির নং : n0152 বয়স : 67 লিঙ্গ : মহিলা	WB/36/255/264312 ফটো উপলব্ধ
544 নাম : অলকা মাঝি স্বামীর নাম: নবকুমার মাঝি বাড়ির নং : n0150 বয়স : 61 লিঙ্গ : মহিলা	WSU1615715 ফটো উপলব্ধ	545 নাম : প্রদীপ মাঝি পিতার নাম: লক্ষ্মিন্দর মাঝি বাড়ির নং : n0174 বয়স : 31 লিঙ্গ : পুরুষ	WSU1615715 ফটো উপলব্ধ	546 নাম : শংকর মাঝি পিতার নাম: লক্ষ্মিন্দর মাঝি বাড়ির নং : n0174 বয়স : 33 লিঙ্গ : পুরুষ	WSU1615723 ফটো উপলব্ধ
547 নাম : মাধবী মাঝি স্বামীর নাম: বংশী মাঝি বাড়ির নং : n0152 বয়স : 48 লিঙ্গ : মহিলা	WSU1370931 ফটো উপলব্ধ	548 নাম : শংকর প্রসাদ মাঝি পিতার নাম: দুর্গাপদ মাঝি বাড়ির নং : n0073 বয়স : 63 লিঙ্গ : পুরুষ	WB/36/255/264538 ফটো উপলব্ধ	549 নাম : নন্দিতা পাল সরকার স্বামীর নাম: দীপাঞ্জন সরকার বাড়ির নং : এন0017 বয়স : 22 লিঙ্গ : মহিলা	NIO2377356 ফটো উপলব্ধ
550 নাম : বংশী মাঝি পিতার নাম: রাদু মাঝি বাড়ির নং : n0152 বয়স : 46 লিঙ্গ : পুরুষ	FWC1942408 ফটো উপলব্ধ	551 নাম : জ্যোৎস্না মাঝি স্বামীর নাম: শংকর মাঝি বাড়ির নং : n0174 বয়স : 30 লিঙ্গ : মহিলা	WSU1843903 ফটো উপলব্ধ	552 নাম : অঞ্জনা মাঝি স্বামীর নাম: প্রদীপ মাঝি বাড়ির নং : n0174 বয়স : 30 লিঙ্গ : মহিলা	WSU1787928 ফটো উপলব্ধ
553 নাম : মৌসুমী মালিক স্বামীর নাম: বাপী মালিক বাড়ির নং : n0040 বয়স : 38 লিঙ্গ : মহিলা	WSU1514629 ফটো উপলব্ধ	554 নাম : বাপী মালিক পিতার নাম: পাঁচগোপাল মালিক বাড়ির নং : n0040 বয়স : 43 লিঙ্গ : পুরুষ	FWC1942432 ফটো উপলব্ধ	555 নাম : রুপা মালিক স্বামীর নাম: নিমাই মালিক বাড়ির নং : এন0040 বয়স : 38 লিঙ্গ : মহিলা	WSU1514652 ফটো উপলব্ধ
556 নাম : নিমাই মালিক পিতার নাম: পাঁচগোপাল মালিক বাড়ির নং : n0040 বয়স : 48 লিঙ্গ : পুরুষ	FWC1353424 ফটো উপলব্ধ	557 নাম : চন্দনা মিত্র(সরকার) স্বামীর নাম: কাঞ্চন মিত্র বাড়ির নং : n0107 বয়স : 45 লিঙ্গ : মহিলা	WSU1188242 ফটো উপলব্ধ	558 নাম : কাঞ্চন মিত্র পিতার নাম: লক্ষ্মীনারান মিত্র বাড়ির নং : n0107 বয়স : 54 লিঙ্গ : পুরুষ	WB/36/255/264517 ফটো উপলব্ধ
559 নাম : প্রভাতী মিত্র স্বামীর নাম: লক্ষ্মীনারান মিত্র বাড়ির নং : n0107 বয়স : 73 লিঙ্গ : মহিলা	WB/36/255/264498 ফটো উপলব্ধ	560 নাম : অনিন্দ্য মিত্র পিতার নাম: দেবাশিস মিত্র বাড়ির নং : n0037 বয়স : 33 লিঙ্গ : পুরুষ	WSU1426865 ফটো উপলব্ধ	561 নাম : দেবাশিস মিত্র পিতার নাম: ভূপেন্দ্রনাথ মিত্র বাড়ির নং : n0037 বয়স : 69 লিঙ্গ : পুরুষ	WB/36/255/264201 ফটো উপলব্ধ
562 নাম : অঞ্জলী পাল পিতার নাম: প্রদীপ পাল বাড়ির নং : n0107 বয়স : 34 লিঙ্গ : মহিলা	WSU1426782 ফটো উপলব্ধ	563 নাম : অভিজিৎ মিত্র পিতার নাম: সাধন চন্দ্র মিত্র বাড়ির নং : n0255 বয়স : 33 লিঙ্গ : পুরুষ	WSU1370840 ফটো উপলব্ধ	564 নাম : সাধন মিত্র পিতার নাম: অশ্বিনী মিত্র বাড়ির নং : n0256 বয়স : 56 লিঙ্গ : পুরুষ	WB/36/255/246306 ফটো উপলব্ধ
565 নাম : বিশ্বজিৎ মিত্র পিতার নাম: সাধন মিত্র বাড়ির নং : n0256 বয়স : 32 লিঙ্গ : পুরুষ	WSU1426634 ফটো উপলব্ধ	566 নাম : তনা মিত্র স্বামীর নাম: সাধন মিত্র বাড়ির নং : n0257 বয়স : 52 লিঙ্গ : মহিলা	WB/36/255/246350 ফটো উপলব্ধ	567 নাম : মৌসুমী খাঁ মিত্র স্বামীর নাম: সুপ্রতিম মিত্র বাড়ির নং : n0271 বয়স : 44 লিঙ্গ : মহিলা	FWC1519040 ফটো উপলব্ধ
568 নাম : শুকদেব মিত্র পিতার নাম: নিতাই মিত্র বাড়ির নং : n0225 বয়স : 52 লিঙ্গ : পুরুষ	FWC2157907 ফটো উপলব্ধ	569 নাম : সৌমি রায় (মিত্র) স্বামীর নাম: সুদীপ মিত্র বাড়ির নং : n0225 বয়স : 34 লিঙ্গ : মহিলা	WSU1514793 ফটো উপলব্ধ	570 নাম : স্নেহলতা মিত্র স্বামীর নাম: আনন্দকুমার মিত্র বাড়ির নং : n0226 বয়স : 82 লিঙ্গ : মহিলা	WB/36/255/264210 ফটো উপলব্ধ



বিধানসভা নির্বাচনক্ষেত্রের নং, নাম : 257-ইন্দাস
ভাগ নং, নাম : 1-দিবাকরবাটি (আংশিক), সরকারপাড়া, ভাটপাড়া, মেটেপাড়া, পোঃ-ইন্দাস

571 নাম : প্রদীপ কুমার মিত্র পিতার নাম: আনন্দ কুমার মিত্র বাড়ির নং : n0226 বয়স : 52 লিঙ্গ : পুরুষ	WB/36/255/264357	ফটো উপলব্ধ	572 নাম : অনিমা মিত্র স্বামীর নাম: দেবাশিস মিত্র বাড়ির নং : n0037 বয়স : 56 লিঙ্গ : মহিলা	WB/36/255/264385	ফটো উপলব্ধ	573 নাম : তর্পন বরণ মিত্র পিতার নাম: লক্ষ্মীনারায়ন মিত্র বাড়ির নং : n0107 বয়স : 50 লিঙ্গ : পুরুষ	WB/36/255/264070	ফটো উপলব্ধ
574 নাম : কল্পনা দোলুই স্বামীর নাম: গনেশ দোলুই বাড়ির নং : n0039 বয়স : 54 লিঙ্গ : মহিলা	WB/36/255/267524	ফটো উপলব্ধ	575 নাম : সুকুমার মিত্র পিতার নাম: অভয় মিত্র বাড়ির নং : n0039 বয়স : 71 লিঙ্গ : পুরুষ	WB/36/255/264464	ফটো উপলব্ধ	576 নাম : চন্দন মিত্র পিতার নাম: লক্ষ্মীনারায়ন মিত্র বাড়ির নং : n0107 বয়স : 46 লিঙ্গ : পুরুষ	FWC1353762	ফটো উপলব্ধ
577 নাম : কাজল মিত্র স্বামীর নাম: তরুনকুমার মিত্র বাড়ির নং : n0190 বয়স : 54 লিঙ্গ : মহিলা	WB/36/255/264577	ফটো উপলব্ধ	578 নাম : তরুনকুমার মিত্র পিতার নাম: সৌরেন্দ্রনাথ মিত্র বাড়ির নং : n0190 বয়স : 70 লিঙ্গ : পুরুষ	WB/36/255/264576	ফটো উপলব্ধ	579 নাম : চয়নিকা মিত্র স্বামীর নাম: বংশী মিত্র বাড়ির নং : n0143 বয়স : 60 লিঙ্গ : মহিলা	WB/36/255/264700	ফটো উপলব্ধ
580 নাম : দেবব্রত মিত্র পিতার নাম: বংশীধর মিত্র বাড়ির নং : n0143 বয়স : 34 লিঙ্গ : পুরুষ	WSU1426816	ফটো উপলব্ধ	581 নাম : বংশীধর মিত্র পিতার নাম: মদন মিত্র বাড়ির নং : n0143 বয়স : 74 লিঙ্গ : পুরুষ	WB/36/255/264016	ফটো উপলব্ধ	582 নাম : সুপ্রতিম মিত্র পিতার নাম: সুকুমার মিত্র বাড়ির নং : n0039 বয়স : 43 লিঙ্গ : পুরুষ	FWC1942440	ফটো উপলব্ধ
583 নাম : সুখেন্দু দোলুই পিতার নাম: গনেশ দোলুই বাড়ির নং : n0039 বয়স : 36 লিঙ্গ : পুরুষ	WSU1371004	ফটো উপলব্ধ	584 নাম : টুম্পা দোলুই স্বামীর নাম: সুখেন্দু দোলুই বাড়ির নং : n0039 বয়স : 39 লিঙ্গ : মহিলা	WSU1426964	ফটো উপলব্ধ	585 নাম : সন্ধ্যা মিত্র স্বামীর নাম: নিতাই মিত্র বাড়ির নং : n0225 বয়স : 74 লিঙ্গ : মহিলা	WB/36/255/264214	ফটো উপলব্ধ
586 নাম : সুরজিৎ মিত্র পিতার নাম: তরুন কুমার মিত্র বাড়ির নং : n0190 বয়স : 38 লিঙ্গ : পুরুষ	FWC2407914	ফটো উপলব্ধ	587 নাম : আনন্দ মিত্র পিতার নাম: সৌরেন্দ্রনাথ মিত্র বাড়ির নং : n0192 বয়স : 79 লিঙ্গ : পুরুষ	WB/36/255/264027	ফটো উপলব্ধ	588 নাম : ইন্দ্রজীত মিত্র পিতার নাম: আনন্দ কুমার মিত্র বাড়ির নং : n0192 বয়স : 36 লিঙ্গ : পুরুষ	WSU1188226	ফটো উপলব্ধ
589 নাম : সুদীপ মিত্র পিতার নাম: নিতাই মিত্র বাড়ির নং : N0225 বয়স : 43 লিঙ্গ : পুরুষ	FWC1942473	ফটো উপলব্ধ	590 নাম : মনোবাসনা মিত্র সেন স্বামীর নাম: ইন্দ্রনীল সেন বাড়ির নং : n0107 বয়স : 43 লিঙ্গ : মহিলা	FWC2157899	ফটো উপলব্ধ	591 নাম : বিশ্বায়ন মিত্র পিতার নাম: তাপস কুমার মিত্র বাড়ির নং : N0191 বয়স : 26 লিঙ্গ : পুরুষ	WSU1935543	ফটো উপলব্ধ
592 নাম : কাবেরী মিত্র স্বামীর নাম: তাপস মিত্র বাড়ির নং : n0191 বয়স : 45 লিঙ্গ : মহিলা	FWC1353705	ফটো উপলব্ধ	593 নাম : কৃষ্ণা সরকার মিত্র স্বামীর নাম: সুকুমার মিত্র বাড়ির নং : n0039 বয়স : 61 লিঙ্গ : মহিলা	WSU2144525	ফটো উপলব্ধ	594 নাম : শ্রাবন্তী মিত্র স্বামীর নাম: প্রদীপ মিত্র বাড়ির নং : n0226 বয়স : 39 লিঙ্গ : মহিলা	WSU1370873	ফটো উপলব্ধ
595 নাম : বৃষ্টি মিত্র স্বামীর নাম: দেবব্রত মিত্র বাড়ির নং : এন0143 বয়স : 22 লিঙ্গ : মহিলা	WSU2291128	ফটো উপলব্ধ	596 নাম : সুলতা নিয়োগী (মিত্র) স্বামীর নাম: শুকদেব মিত্র বাড়ির নং : n0225 বয়স : 35 লিঙ্গ : মহিলা	WSU1264266	ফটো উপলব্ধ	597 নাম : সুধুমা পাল স্বামীর নাম: প্রদীপ পাল বাড়ির নং : n0107 বয়স : 52 লিঙ্গ : মহিলা	WSU2234516	ফটো উপলব্ধ
598 নাম : ঈশিতা মিত্র পিতার নাম: কাঞ্চন মিত্র বাড়ির নং : এন0107 বয়স : 23 লিঙ্গ : মহিলা	WSU2233716	ফটো উপলব্ধ	599 নাম : স্বর্ণকনা মিত্র স্বামীর নাম: অভিজিৎ মিত্র বাড়ির নং : এন0255 বয়স : 25 লিঙ্গ : মহিলা	WSU1988997	ফটো উপলব্ধ	600 নাম : শম্পা মিত্র স্বামীর নাম: বিশ্বজিৎ মিত্র বাড়ির নং : এন0255 বয়স : 25 লিঙ্গ : মহিলা	WSU1988971	ফটো উপলব্ধ



601 নাম : রোহন মেদ্যা পিতার নাম: রামেন্দু মেদ্যা বাড়ির নং : এন0151 বয়স : 25 লিঙ্গ : পুরুষ	WSU1989045 ফটো উপলব্ধ	602 নাম : তরুন মেদ্যা পিতার নাম: অনিল মেদ্যা বাড়ির নং : N0147 বয়স : 27 লিঙ্গ : পুরুষ	WSU1935626 ফটো উপলব্ধ	603 নাম : অর্ক মেদ্যা পিতার নাম: বিশ্বনাথ মেদ্যা বাড়ির নং : n0140 বয়স : 35 লিঙ্গ : পুরুষ	WSU1264456 ফটো উপলব্ধ
604 নাম : রামেন্দু মেদ্যা পিতার নাম: সত্যকিংকর মেদ্যা বাড়ির নং : n0151 বয়স : 51 লিঙ্গ : পুরুষ	WSU2063691 ফটো উপলব্ধ	605 নাম : সুপর্ণা মেদ্যা স্বামীর নাম: অর্ক মেদ্যা বাড়ির নং : N0140 বয়স : 28 লিঙ্গ : মহিলা	WSU1907849 ফটো উপলব্ধ	606 নাম : অনিল মেদ্যা পিতার নাম: লক্ষ্মীনারান মেদ্যা বাড়ির নং : n0147 বয়স : 63 লিঙ্গ : পুরুষ	WB/36/255/264261 ফটো উপলব্ধ
607 নাম : ছবিরানী মেদ্যা স্বামীর নাম: সত্যকিংকর মেদ্যা বাড়ির নং : n0151 বয়স : 74 লিঙ্গ : মহিলা	WSU2291276 ফটো উপলব্ধ	608 নাম : মধুমিতা মেদ্যা স্বামীর নাম: রামেন্দু মেদ্যা বাড়ির নং : n0151 বয়স : 43 লিঙ্গ : মহিলা	FWC2157915 ফটো উপলব্ধ	609 নাম : বিশ্বনাথ মেদ্যা পিতার নাম: লক্ষ্মীনারান মেদ্যা বাড়ির নং : n0140 বয়স : 57 লিঙ্গ : পুরুষ	WB/36/255/264297 ফটো উপলব্ধ
610 নাম : ইন্দ্রিমা মেদ্যা স্বামীর নাম: বিশ্বনাথ মেদ্যা বাড়ির নং : n0140 বয়স : 54 লিঙ্গ : মহিলা	WB/36/255/264575 ফটো উপলব্ধ	611 নাম : মানসী মেদ্যা স্বামীর নাম: অনিল মেদ্যা বাড়ির নং : n0147 বয়স : 56 লিঙ্গ : মহিলা	WB/36/255/264648 ফটো উপলব্ধ	612 নাম : নিমাইচন্দ্র মেদ্যা পিতার নাম: লক্ষ্মীনারান মেদ্যা বাড়ির নং : n0147 বয়স : 51 লিঙ্গ : পুরুষ	WB/36/255/264661 ফটো উপলব্ধ
613 নাম : নমিতা মেদ্যা স্বামীর নাম: নিমাইচন্দ্র মেদ্যা বাড়ির নং : n0147 বয়স : 40 লিঙ্গ : মহিলা	WSU0600056 ফটো উপলব্ধ	614 নাম : বিক মেদ্যা পিতার নাম: নিমাই চন্দ্র মেদ্যা বাড়ির নং : 00এন বয়স : 20 লিঙ্গ : পুরুষ	WSU2448173 ফটো উপলব্ধ	615 নাম : রীনা মোদক স্বামীর নাম: দিলীপ মোদক বাড়ির নং : n0245 বয়স : 59 লিঙ্গ : মহিলা	FWC2292225 ফটো উপলব্ধ
616 নাম : কৃষ্ণ রুইদাস পিতার নাম: বলাই রুইদাস বাড়ির নং : n0164 বয়স : 59 লিঙ্গ : পুরুষ	WB/36/255/264106 ফটো উপলব্ধ	617 নাম : কম্পনা রুইদাস স্বামীর নাম: লক্ষী নারায়ন রুইদাস বাড়ির নং : n0171 বয়স : 51 লিঙ্গ : মহিলা	WB/36/255/264186 ফটো উপলব্ধ	618 নাম : পিরু রুইদাস পিতার নাম: লক্ষীনারায়ণ রুইদাস বাড়ির নং : n0171 বয়স : 29 লিঙ্গ : পুরুষ	WSU1706142 ফটো উপলব্ধ
619 নাম : তিনকড়ি রুইদাস পিতার নাম: ফনীন্দ্র রুইদাস বাড়ির নং : n0172 বয়স : 59 লিঙ্গ : পুরুষ	WB/36/255/264041 ফটো উপলব্ধ	620 নাম : মালতী রুইদাস স্বামীর নাম: তিনকড়ি রুইদাস বাড়ির নং : n0172 বয়স : 38 লিঙ্গ : মহিলা	WSU1514694 ফটো উপলব্ধ	621 নাম : আকাশ রুইদাস পিতার নাম: তিনকড়ি রুইদাস বাড়ির নং : এন0172 বয়স : 23 লিঙ্গ : পুরুষ	WSU2444867 ফটো উপলব্ধ
622 নাম : বাপি রুইদাস পিতার নাম: ফনীন্দ্র রুইদাস বাড়ির নং : n0173 বয়স : 49 লিঙ্গ : পুরুষ	WB/36/255/264296 ফটো উপলব্ধ	623 নাম : লক্ষী রুইদাস স্বামীর নাম: বাপি রুইদাস বাড়ির নং : n0173 বয়স : 33 লিঙ্গ : মহিলা	WSU1514686 ফটো উপলব্ধ	624 নাম : তাপস রুইদাস পিতার নাম: হারু রুইদাস বাড়ির নং : n0263 বয়স : 37 লিঙ্গ : পুরুষ	WSU1427046 ফটো উপলব্ধ
625 নাম : মিতা রুইদাস স্বামীর নাম: তাপস রুইদাস বাড়ির নং : n0264 বয়স : 34 লিঙ্গ : মহিলা	WSU1427053 ফটো উপলব্ধ	626 নাম : কচি রুইদাস পিতার নাম: ফনীন্দ্র রুইদাস বাড়ির নং : n0173 বয়স : 62 লিঙ্গ : মহিলা	WB/36/255/264545 ফটো উপলব্ধ	627 নাম : মনা রুইদাস পিতার নাম: ফনীন্দ্র রুইদাস বাড়ির নং : n0173 বয়স : 57 লিঙ্গ : পুরুষ	WB/36/255/264182 ফটো উপলব্ধ
628 নাম : জয়া রুইদাস স্বামীর নাম: মনা রুইদাস বাড়ির নং : n0173 বয়স : 51 লিঙ্গ : মহিলা	WB/36/255/264690 ফটো উপলব্ধ	629 নাম : দুলালী রুইদাস পিতার নাম: হারু রুইদাস বাড়ির নং : n0270 বয়স : 57 লিঙ্গ : পুরুষ	WSU1615814 ফটো উপলব্ধ	630 নাম : কুমকুম রুইদাস স্বামীর নাম: মিতুন রুইদাস বাড়ির নং : n0270 বয়স : 36 লিঙ্গ : মহিলা	WSU1428408 ফটো উপলব্ধ



বিধানসভা নির্বাচনক্ষেত্রের নং, নাম : 257-ইন্দাস
ভাগ নং, নাম : 1-দিবাকরবাটি (আংশিক), সরকারপাড়া, ভাটপাড়া, মেটেপাড়া, পোঃ-ইন্দাস

631	WB/36/255/264584	WSU1264423	633	WSU1264290	
নাম : পূর্ণিমা রুইদাস স্বামীর নাম: শম্ভু রুইদাস বাড়ির নং : n0166 বয়স : 59 লিঙ্গ : মহিলা	ফটো উপলব্ধ	নাম : সুমন্ত রুইদাস পিতার নাম: শম্ভু রুইদাস বাড়ির নং : n0166 বয়স : 34 লিঙ্গ : পুরুষ	ফটো উপলব্ধ	নাম : বিকাশ রুইদাস মায়ের নাম: গীতা রুইদাস বাড়ির নং : n0168 বয়স : 35 লিঙ্গ : পুরুষ	ফটো উপলব্ধ
634	WB/36/255/264515	WSU1615673	636	WSU1426998	
নাম : সুকুমার রুইদাস পিতার নাম: ক্ষুদিরাম রুইদাস বাড়ির নং : n0170 বয়স : 63 লিঙ্গ : পুরুষ	ফটো উপলব্ধ	নাম : টুকুমনি রুইদাস স্বামীর নাম: অরুণ রুইদাস বাড়ির নং : n0170 বয়স : 32 লিঙ্গ : মহিলা	ফটো উপলব্ধ	নাম : স্বরূপ রুইদাস পিতার নাম: সুকুমার রুইদাস বাড়ির নং : n0170 বয়স : 36 লিঙ্গ : পুরুষ	ফটো উপলব্ধ
637	WB/36/255/264180	FWC1354141	639	WSU1514710	
নাম : লক্ষ্মীনারায়ন রুইদাস পিতার নাম: ক্ষুদিরাম রুইদাস বাড়ির নং : n0171 বয়স : 59 লিঙ্গ : পুরুষ	ফটো উপলব্ধ	নাম : যষ্টী রুইদাস পিতার নাম: ক্ষুদিরাম রুইদাস বাড়ির নং : n0169 বয়স : 46 লিঙ্গ : পুরুষ	ফটো উপলব্ধ	নাম : মিনতি রুইদাস স্বামীর নাম: যষ্টী রুইদাস বাড়ির নং : n0169 বয়স : 33 লিঙ্গ : মহিলা	ফটো উপলব্ধ
640	WB/36/255/264190	WSU1264365	642	WB/36/255/264187	
নাম : গীতা রুইদাস স্বামীর নাম: কালিপদ রুইদাস বাড়ির নং : n0168 বয়স : 61 লিঙ্গ : মহিলা	ফটো উপলব্ধ	নাম : তাপস কুমার রুইদাস মায়ের নাম: গীতা রুইদাস বাড়ির নং : n0168 বয়স : 40 লিঙ্গ : পুরুষ	ফটো উপলব্ধ	নাম : সরস্বতী রুইদাস স্বামীর নাম: কৃষ্ণ রুইদাস বাড়ির নং : n0164 বয়স : 57 লিঙ্গ : মহিলা	ফটো উপলব্ধ
643	WSU1426840	WB/36/255/264554	645	WB/36/255/264583	
নাম : কালিচরন রুইদাস পিতার নাম: কৃষ্ণ রুইদাস বাড়ির নং : n0164 বয়স : 34 লিঙ্গ : পুরুষ	ফটো উপলব্ধ	নাম : কার্তিক রুইদাস পিতার নাম: বলাই রুইদাস বাড়ির নং : n0165 বয়স : 72 লিঙ্গ : পুরুষ	ফটো উপলব্ধ	নাম : গীতা রুইদাস স্বামীর নাম: কার্তিক রুইদাস বাড়ির নং : n0165 বয়স : 62 লিঙ্গ : মহিলা	ফটো উপলব্ধ
646	FWC1354414	WSU1264258	648	WSU1426808	
নাম : প্রশান্ত রুইদাস পিতার নাম: কার্তিক রুইদাস বাড়ির নং : n0165 বয়স : 46 লিঙ্গ : পুরুষ	ফটো উপলব্ধ	নাম : নমিতা রুইদাস স্বামীর নাম: প্রশান্ত রুইদাস বাড়ির নং : n0165 বয়স : 35 লিঙ্গ : মহিলা	ফটো উপলব্ধ	নাম : কালিবিড়ি রুইদাস স্বামীর নাম: শ্রীকান্ত রুইদাস বাড়ির নং : n0165 বয়স : 42 লিঙ্গ : মহিলা	ফটো উপলব্ধ
649	WSU1426915	WSU1427061	651	WB/36/255/264514	
নাম : সুশান্ত রুইদাস পিতার নাম: কার্তিক রুইদাস বাড়ির নং : n0165 বয়স : 39 লিঙ্গ : পুরুষ	ফটো উপলব্ধ	নাম : অপর্ণা রুইদাস স্বামীর নাম: সুশান্ত রুইদাস বাড়ির নং : n0165 বয়স : 35 লিঙ্গ : মহিলা	ফটো উপলব্ধ	নাম : শম্ভু রুইদাস পিতার নাম: বলাই রুইদাস বাড়ির নং : n0166 বয়স : 64 লিঙ্গ : পুরুষ	ফটো উপলব্ধ
652	WB/36/255/264188	WSU1426972	654	WSU2143782	
নাম : পূর্ণিমা রুইদাস স্বামীর নাম: সুকুমার রুইদাস বাড়ির নং : n0170 বয়স : 56 লিঙ্গ : মহিলা	ফটো উপলব্ধ	নাম : অরুণ রুইদাস পিতার নাম: সুকুমার রুইদাস বাড়ির নং : n0170 বয়স : 40 লিঙ্গ : পুরুষ	ফটো উপলব্ধ	নাম : লক্ষ্মী রুইদাস স্বামীর নাম: পিঙ্গু রুইদাস বাড়ির নং : N0171 বয়স : 25 লিঙ্গ : মহিলা	ফটো উপলব্ধ
655	FWC2157964	FWC2157956	657	WSU2233658	
নাম : নেপাল রুইদাস পিতার নাম: শম্ভু রুইদাস বাড়ির নং : n0166 বয়স : 43 লিঙ্গ : পুরুষ	ফটো উপলব্ধ	নাম : শ্রীকান্ত রুইদাস পিতার নাম: কার্তিক রুইদাস বাড়ির নং : n0165 বয়স : 45 লিঙ্গ : পুরুষ	ফটো উপলব্ধ	নাম : সঞ্জীত রুইদাস মায়ের নাম: রূপা রুইদাস বাড়ির নং : এন0169 বয়স : 24 লিঙ্গ : পুরুষ	ফটো উপলব্ধ
658	WSU2234102	WSU2233682	660	WSU1787787	
নাম : মন্দিরা রুইদাস স্বামীর নাম: স্বরূপ রুইদাস বাড়ির নং : এন0170 বয়স : 23 লিঙ্গ : মহিলা	ফটো উপলব্ধ	নাম : সীমা রুইদাস স্বামীর নাম: কালিচরণ রুইদাস বাড়ির নং : এন0164 বয়স : 25 লিঙ্গ : মহিলা	ফটো উপলব্ধ	নাম : প্রতিমা রুইদাস স্বামীর নাম: বিকাশ রুইদাস বাড়ির নং : n0168 বয়স : 31 লিঙ্গ : মহিলা	ফটো উপলব্ধ



বিধানসভা নির্বাচনক্ষেত্রের নং, নাম : 257-ইন্দাস
ভাগ নং, নাম : 1-দিবাকরবাটি (আংশিক), সরকারপাড়া, ভাটপাড়া, মেটেপাড়া, পোঃ-ইন্দাস

661 নাম : রুমা রুইদাস স্বামীর নাম: নাডু রুইদাস বাড়ির নং : n0166 বয়স : 29 লিঙ্গ : মহিলা	WSU1787878	ফটো উপলব্ধ	662 নাম : তপন রুইদাস পিতার নাম: কৃষ্ণ রুইদাস বাড়ির নং : এন0164 বয়স : 25 লিঙ্গ : পুরুষ	WSU1988492	ফটো উপলব্ধ	663 নাম : রীনা রুইদাস স্বামীর নাম: সুমন্ত রুইদাস বাড়ির নং : এন0166 বয়স : 26 লিঙ্গ : মহিলা	WSU1989003	ফটো উপলব্ধ
664 নাম : অঙ্কিতা রক্ষিত পিতার নাম: স্বপন রক্ষিত বাড়ির নং : N0253 বয়স : 27 লিঙ্গ : মহিলা	WSU1843820	ফটো উপলব্ধ	665 নাম : সীতারাম রক্ষিত পিতার নাম: ভোলানাথ রক্ষিত বাড়ির নং : n0188 বয়স : 64 লিঙ্গ : পুরুষ	WB/36/255/264401	ফটো উপলব্ধ	666 নাম : পায়েল রক্ষিত পিতার নাম: লক্ষন রক্ষিত বাড়ির নং : এন0188 বয়স : 21 লিঙ্গ : মহিলা	WSU2355485	ফটো উপলব্ধ
667 নাম : শিবম রক্ষিত পিতার নাম: লক্ষণ রক্ষিত বাড়ির নং : এন0188 বয়স : 23 লিঙ্গ : পুরুষ	WSU2355501	ফটো উপলব্ধ	668 নাম : স্বপন কুমার রক্ষিত পিতার নাম: নিরঞ্জন রক্ষিত বাড়ির নং : n0253 বয়স : 67 লিঙ্গ : পুরুষ	FWC2373256	ফটো উপলব্ধ	669 নাম : বর্না রক্ষিত স্বামীর নাম: স্বপন কুমার রক্ষিত বাড়ির নং : n0254 বয়স : 67 লিঙ্গ : মহিলা	FWC2225738	ফটো উপলব্ধ
670 নাম : লক্ষন রক্ষিত পিতার নাম: ভোলানাথ রক্ষিত বাড়ির নং : n0188 বয়স : 48 লিঙ্গ : পুরুষ	FWC1353580	ফটো উপলব্ধ	671 নাম : রুমা রক্ষিত স্বামীর নাম: লক্ষণ রক্ষিত বাড়ির নং : n0188 বয়স : 42 লিঙ্গ : মহিলা	WSU0600205	ফটো উপলব্ধ	672 নাম : ওঙ্কারনাথ রক্ষিত পিতার নাম: ভুতনাথ রক্ষিত বাড়ির নং : n0207 বয়স : 59 লিঙ্গ : পুরুষ	WB/36/255/264400	ফটো উপলব্ধ
673 নাম : নারায়নচন্দ্র রক্ষিত পিতার নাম: ভোলানাথ রক্ষিত বাড়ির নং : n0188 বয়স : 64 লিঙ্গ : পুরুষ	WB/36/255/264397	ফটো উপলব্ধ	674 নাম : সুমিত্রা রক্ষিত স্বামীর নাম: নারায়নচন্দ্র রক্ষিত বাড়ির নং : n0188 বয়স : 59 লিঙ্গ : মহিলা	WB/36/255/264436	ফটো উপলব্ধ	675 নাম : চন্দনা রক্ষিত স্বামীর নাম: সীতারাম রক্ষিত বাড়ির নং : n0188 বয়স : 59 লিঙ্গ : মহিলা	WB/36/255/264386	ফটো উপলব্ধ
676 নাম : কুপাসিজু রক্ষিত পিতার নাম: সীতারাম রক্ষিত বাড়ির নং : n0188 বয়স : 34 লিঙ্গ : পুরুষ	WSU1370899	ফটো উপলব্ধ	677 নাম : সীমা রক্ষিত স্বামীর নাম: ওঙ্কারনাথ রক্ষিত বাড়ির নং : n0207 বয়স : 54 লিঙ্গ : মহিলা	WB/36/255/264437	ফটো উপলব্ধ	678 নাম : প্রহ্লাদ কুমার রয় পিতার নাম: হরিশংকর রয় বাড়ির নং : n0090 বয়স : 62 লিঙ্গ : পুরুষ	WSU2266799	ফটো উপলব্ধ
679 নাম : কৃষ্ণেন্দ্র রায় পিতার নাম: রবীন্দ্রনাথ রায় বাড়ির নং : N0004 বয়স : 26 লিঙ্গ : পুরুষ	WSU1935519	ফটো উপলব্ধ	680 নাম : বুলু সু স্বামীর নাম: বুদ্ধদেব সু বাড়ির নং : n0279 বয়স : 43 লিঙ্গ : মহিলা	WSU1371012	ফটো উপলব্ধ	681 নাম : মিকু রায় স্বামীর নাম: রবীন্দ্রনাথ রায় বাড়ির নং : n0004 বয়স : 52 লিঙ্গ : মহিলা	FWC1942515	ফটো উপলব্ধ
682 নাম : সুমন রায় পিতার নাম: লক্ষ্মী নারায়ণ রায় বাড়ির নং : এন0081 বয়স : 24 লিঙ্গ : পুরুষ	WSU2233203	ফটো উপলব্ধ	683 নাম : তুষার কান্তি সরকার পিতার নাম: রনজিত সরকার বাড়ির নং : n0279 বয়স : 59 লিঙ্গ : পুরুষ	WB/36/255/264300	ফটো উপলব্ধ	684 নাম : অন্নপূর্ণা সরকার স্বামীর নাম: শিবপদ সরকার বাড়ির নং : n0279 বয়স : 58 লিঙ্গ : মহিলা	WB/36/255/264490	ফটো উপলব্ধ
685 নাম : শ্রাবনী সু স্বামীর নাম: দুলাল সু বাড়ির নং : n0279 বয়স : 54 লিঙ্গ : মহিলা	WB/36/255/264142	ফটো উপলব্ধ	686 নাম : মুক্তা রায় স্বামীর নাম: রঞ্জিত কুমার রায় বাড়ির নং : n0093 বয়স : 52 লিঙ্গ : মহিলা	WSU2108306	ফটো উপলব্ধ	687 নাম : লক্ষ্মী নারায়ণ রায় পিতার নাম: ফনিভূষণ রায় বাড়ির নং : n0279 বয়স : 64 লিঙ্গ : পুরুষ	WB/36/255/264220	ফটো উপলব্ধ
688 নাম : শোভন রায় পিতার নাম: গুরুপদ রায় বাড়ির নং : n0089 বয়স : 24 লিঙ্গ : পুরুষ	WSU2143998	ফটো উপলব্ধ	689 নাম : অমিতাভ রায় পিতার নাম: সুকুমার রায় বাড়ির নং : n0082 বয়স : 54 লিঙ্গ : পুরুষ	WB/36/255/264307	ফটো উপলব্ধ	690 নাম : সুজয় রায় পিতার নাম: সিদ্ধেশ্বর রায় বাড়ির নং : n0094 বয়স : 30 লিঙ্গ : পুরুষ	WSU1787688	ফটো উপলব্ধ



বিধানসভা নির্বাচনক্ষেত্রের নং, নাম : 257-ইন্দাস
ভাগ নং, নাম : 1-দিবাকরবাটি (আংশিক), সরকারপাড়া, ভাটপাড়া, মেটেপাড়া, পোঃ-ইন্দাস

691	WSU1935527	নাম : বিশ্বজিৎ রায় পিতার নাম: তারাপদ রায় বাড়ির নং : N0092 বয়স : 26 লিঙ্গ : পুরুষ	ফটো উপলব্ধ	692	FWC1353341	নাম : সৌরভ রায় পিতার নাম: নবকুমার রায় বাড়ির নং : n0085 বয়স : 45 লিঙ্গ : পুরুষ	ফটো উপলব্ধ	693	WSU1935576	নাম : বিউটি রায় স্বামীর নাম: সুখেন্দু রায় বাড়ির নং : N0005 বয়স : 27 লিঙ্গ : মহিলা	ফটো উপলব্ধ
694	WSU2331957	নাম : রবীন্দ্রনাথ রায় পিতার নাম: অনিলকুমার রায় বাড়ির নং : n0004 বয়স : 61 লিঙ্গ : পুরুষ	ফটো উপলব্ধ	695	IRH2800647	নাম : তাপসী দাস পিতার নাম: জগন্নাথ দাস বাড়ির নং : এন0001 বয়স : 25 লিঙ্গ : মহিলা	ফটো উপলব্ধ	696	WB/36/255/264159	নাম : ভগবতী রায় স্বামীর নাম: কালিশংকর রায় বাড়ির নং : n0092 বয়স : 72 লিঙ্গ : মহিলা	ফটো উপলব্ধ
697	WB/36/255/264654	নাম : তারাপদ রায় পিতার নাম: কালিশংকর রায় বাড়ির নং : n0092 বয়স : 56 লিঙ্গ : পুরুষ	ফটো উপলব্ধ	698	WSU1263896	নাম : মোমিতা মুখার্জী রায় স্বামীর নাম: রাম প্রসাদ রায় বাড়ির নং : n0092 বয়স : 38 লিঙ্গ : মহিলা	ফটো উপলব্ধ	699	WB/36/255/264088	নাম : রঞ্জিত কুমার রায় পিতার নাম: নরেন্দ্রনাথ রায় বাড়ির নং : n0093 বয়স : 65 লিঙ্গ : পুরুষ	ফটো উপলব্ধ
700	FWC1520147	নাম : কমলা রায় স্বামীর নাম: সিদ্ধেশ্বর রায় বাড়ির নং : n0094 বয়স : 50 লিঙ্গ : মহিলা	ফটো উপলব্ধ	701	WSU1615541	নাম : বাসুদেব রায় পিতার নাম: সিদ্ধেশ্বর রায় বাড়ির নং : n0094 বয়স : 32 লিঙ্গ : পুরুষ	ফটো উপলব্ধ	702	FWC1519313	নাম : গোপালচন্দ্র রায় পিতার নাম: বিজয়কৃষ্ণ রায় বাড়ির নং : n0087 বয়স : 47 লিঙ্গ : পুরুষ	ফটো উপলব্ধ
703	WSU2395960	নাম : শ্যামল রায় পিতার নাম: বিজয়কৃষ্ণ রায় বাড়ির নং : n0088 বয়স : 64 লিঙ্গ : পুরুষ	ফটো উপলব্ধ	704	FWC2292159	নাম : কৃষ্ণেন্দু রায় পিতার নাম: শ্যামল রায় বাড়ির নং : n0088 বয়স : 40 লিঙ্গ : পুরুষ	ফটো উপলব্ধ	705	WSU1263912	নাম : রীনা রায় স্বামীর নাম: কৃষ্ণেন্দু রায় বাড়ির নং : n0088 বয়স : 38 লিঙ্গ : মহিলা	ফটো উপলব্ধ
706	WB/36/255/264604	নাম : সরস্বতী রায় স্বামীর নাম: গুরুপদ রায় বাড়ির নং : n0089 বয়স : 52 লিঙ্গ : মহিলা	ফটো উপলব্ধ	707	WSU1426832	নাম : পাপিয়া রায়(ভট্টাচার্য্য) স্বামীর নাম: গোপালচন্দ্র রায় বাড়ির নং : n 0087 বয়স : 35 লিঙ্গ : মহিলা	ফটো উপলব্ধ	708	WSU1264217	নাম : সমাপ্তি চক্রবর্তী স্বামীর নাম: সুমিত কুমার চক্রবর্তী বাড়ির নং : n0279 বয়স : 35 লিঙ্গ : মহিলা	ফটো উপলব্ধ
709	WSU1844059	নাম : অনিন্দিতা রায় পিতার নাম: রঞ্জিত কুমার রায় বাড়ির নং : N0093 বয়স : 27 লিঙ্গ : মহিলা	ফটো উপলব্ধ	710	WB/36/255/264226	নাম : শ্যামল রায় পিতার নাম: পঞ্চানন রায় বাড়ির নং : n0003 বয়স : 70 লিঙ্গ : পুরুষ	ফটো উপলব্ধ	711	WB/36/255/264269	নাম : ছায়া রায় স্বামীর নাম: শ্যামল রায় বাড়ির নং : n0003 বয়স : 65 লিঙ্গ : মহিলা	ফটো উপলব্ধ
712	WB/36/255/264112	নাম : দিলীপ রায় পিতার নাম: অনিলকুমার রায় বাড়ির নং : n0006 বয়স : 61 লিঙ্গ : পুরুষ	ফটো উপলব্ধ	713	FWC2407781	নাম : সুখেন্দু রায় পিতার নাম: দীপক কুমার রায় বাড়ির নং : n0005 বয়স : 39 লিঙ্গ : পুরুষ	ফটো উপলব্ধ	714	WSU1615616	নাম : পূর্ণিমা রায় (কুণ্ডু) স্বামীর নাম: শুভেন্দু রায় বাড়ির নং : n0005 বয়স : 33 লিঙ্গ : মহিলা	ফটো উপলব্ধ
715	FWC2157949	নাম : শুভেন্দু রায় পিতার নাম: দীপক রায় বাড়ির নং : n0005 বয়স : 41 লিঙ্গ : পুরুষ	ফটো উপলব্ধ	716	FWC2158202	নাম : সুমনা রায় স্বামীর নাম: অমিতাভ রায় বাড়ির নং : n0082 বয়স : 40 লিঙ্গ : মহিলা	ফটো উপলব্ধ	717	FWC1520139	নাম : অপর্ণা রায় স্বামীর নাম: বিবেকানন্দ রায় বাড়ির নং : n0082 বয়স : 44 লিঙ্গ : মহিলা	ফটো উপলব্ধ
718	WB/36/255/264204	নাম : বিবেকানন্দ রায় পিতার নাম: সুকুমার রায় বাড়ির নং : n0082 বয়স : 52 লিঙ্গ : পুরুষ	ফটো উপলব্ধ	719	WB/36/255/264157	নাম : বিপু রায় স্বামীর নাম: সুকুমার রায় বাড়ির নং : n0082 বয়স : 73 লিঙ্গ : মহিলা	ফটো উপলব্ধ	720	WB/36/255/264684	নাম : সুকুমার রায় পিতার নাম: নরেন্দ্র রায় বাড়ির নং : n0082 বয়স : 78 লিঙ্গ : পুরুষ	ফটো উপলব্ধ



721 নাম : বিজয়কৃষ্ণ রায় পিতার নাম : অক্ষয়ন রায় বাড়ির নং : n0087 বয়স : 94 লিঙ্গ : পুরুষ ফটো উপলব্ধ	WB/36/255/264064	722 নাম : গীতা রায় স্বামীর নাম : বিজয়কৃষ্ণ রায় বাড়ির নং : n0087 বয়স : 77 লিঙ্গ : মহিলা ফটো উপলব্ধ	WB/36/255/264167	723 নাম : রনু রায় স্বামীর নাম : তারাপদ রায় বাড়ির নং : n0092 বয়স : 48 লিঙ্গ : মহিলা ফটো উপলব্ধ	FWC1520154
724 নাম : রামপ্রসাদ রায় পিতার নাম : কালিশংকর রায় বাড়ির নং : n0092 বয়স : 51 লিঙ্গ : পুরুষ ফটো উপলব্ধ	WB/36/255/264676	725 নাম : সংযুক্তা ঘোষ পিতার নাম : অজিত ঘোষ বাড়ির নং : এন0206 বয়স : 26 লিঙ্গ : মহিলা ফটো উপলব্ধ	NIO1917087	726 নাম : শুভজিৎ রায় পিতার নাম : রামপ্রসাদ রায় বাড়ির নং : এন0093 বয়স : 20 লিঙ্গ : পুরুষ ফটো উপলব্ধ	WSU2437879
727 নাম : বর্ণালী রায় স্বামীর নাম : শ্যামল রায় বাড়ির নং : n0088 বয়স : 56 লিঙ্গ : মহিলা ফটো উপলব্ধ	WB/36/255/264306	728 নাম : সিদ্ধেশ্বর রায় পিতার নাম : ভবদেব রায় বাড়ির নং : n0094 বয়স : 60 লিঙ্গ : পুরুষ ফটো উপলব্ধ	WB/36/255/264196	729 নাম : পার্থিব রায় পিতার নাম : গনেশ রায় বাড়ির নং : n0047 বয়স : 68 লিঙ্গ : পুরুষ ফটো উপলব্ধ	WB/36/255/264555
730 নাম : মালতী রায় স্বামীর নাম : পার্থিব রায় বাড়ির নং : n0047 বয়স : 60 লিঙ্গ : মহিলা ফটো উপলব্ধ	WB/36/255/264319	731 নাম : মৌসুমী রায় স্বামীর নাম : লক্ষীনারায়ন রায় বাড়ির নং : n0081 বয়স : 44 লিঙ্গ : মহিলা ফটো উপলব্ধ	FWC1942531	732 নাম : সুচিত্রা রায় পিতার নাম : দেবীপ্রসাদ রায় বাড়ির নং : n0081 বয়স : 33 লিঙ্গ : মহিলা ফটো উপলব্ধ	WSU1426675
733 নাম : প্রফুল্ল রায় পিতার নাম : নরেন্দ্রনাথ রায় বাড়ির নং : n0083 বয়স : 70 লিঙ্গ : পুরুষ ফটো উপলব্ধ	WB/36/255/264365	734 নাম : সুলেখা রায় স্বামীর নাম : প্রফুল্ল রায় বাড়ির নং : n0083 বয়স : 65 লিঙ্গ : মহিলা ফটো উপলব্ধ	WB/36/255/264154	735 নাম : সোমনাথ রায় পিতার নাম : প্রফুল্ল রায় বাড়ির নং : n0083 বয়স : 35 লিঙ্গ : পুরুষ ফটো উপলব্ধ	WSU1264043
736 নাম : অনিল রায় পিতার নাম : নরেন্দ্রনাথ রায় বাড়ির নং : n0084 বয়স : 72 লিঙ্গ : পুরুষ ফটো উপলব্ধ	WSU2397834	737 নাম : অনিমেষ্ রায় পিতার নাম : অনিল রায় বাড়ির নং : n0084 বয়স : 35 লিঙ্গ : পুরুষ ফটো উপলব্ধ	WSU1264092	738 নাম : নবকুমার রায় পিতার নাম : নরেন্দ্র নাথ রায় বাড়ির নং : n0085 বয়স : 76 লিঙ্গ : পুরুষ ফটো উপলব্ধ	FWC1353333
739 নাম : সন্ধ্যা রায় স্বামীর নাম : নবকুমার রায় বাড়ির নং : n0085 বয়স : 67 লিঙ্গ : মহিলা ফটো উপলব্ধ	WB/36/255/264155	740 নাম : দিব্যেন্দু রায় পিতার নাম : শ্যামল কুমার রায় বাড়ির নং : n0003 বয়স : 44 লিঙ্গ : পুরুষ ফটো উপলব্ধ	FWC1942523	741 নাম : দীপককুমার রায় পিতার নাম : অনিলকুমার রায় বাড়ির নং : n0005 বয়স : 63 লিঙ্গ : পুরুষ ফটো উপলব্ধ	WB/36/255/264123
742 নাম : আশাপূর্ণা রায় স্বামীর নাম : দীপককুমার রায় বাড়ির নং : n0005 বয়স : 62 লিঙ্গ : মহিলা ফটো উপলব্ধ	WSU2399459	743 নাম : আভা রায় স্বামীর নাম : দিলীপ রায় বাড়ির নং : n0006 বয়স : 56 লিঙ্গ : মহিলা ফটো উপলব্ধ	WB/36/255/264091	744 নাম : রাজকুমার রায় পিতার নাম : দিলীপ রায় বাড়ির নং : n0006 বয়স : 29 লিঙ্গ : পুরুষ ফটো উপলব্ধ	WSU1706175
745 নাম : রামেশ্বর লাহা পিতার নাম : রবীন্দ্রনাথ লাহা বাড়ির নং : n0208 বয়স : 36 লিঙ্গ : পুরুষ ফটো উপলব্ধ	WSU0600858	746 নাম : রবীন্দ্রনাথ লাহা পিতার নাম : ক্ষুদিরাম লাহা বাড়ির নং : n0208 বয়স : 67 লিঙ্গ : পুরুষ ফটো উপলব্ধ	WB/36/255/264550	747 নাম : সমীর লাহা পিতার নাম : জয়দেব লাহা বাড়ির নং : n0209 বয়স : 34 লিঙ্গ : পুরুষ ফটো উপলব্ধ	WSU1370923
748 নাম : সুকুমার লাহা পিতার নাম : রামপদ লাহা বাড়ির নং : n0210 বয়স : 62 লিঙ্গ : পুরুষ ফটো উপলব্ধ	WB/36/255/264138	749 নাম : জ্যোতা লাহা স্বামীর নাম : রামেশ্বর লাহা বাড়ির নং : এন0208 বয়স : 27 লিঙ্গ : মহিলা ফটো উপলব্ধ	ZNT1514629	750 নাম : শ্রাবনী লাহা স্বামীর নাম : সমীর লাহা বাড়ির নং : n0209 বয়স : 35 লিঙ্গ : মহিলা ফটো উপলব্ধ	YCF1435700



751 নাম : মায়ারানী লাহা পিতার নাম: ফুদিরাম লাহা বাড়ির নং : n0208 বয়স : 62 লিঙ্গ : মহিলা	WSU1787795 ফটো উপলব্ধ	752 নাম : রীনা লাহা স্বামীর নাম: জয়দেব লাহা বাড়ির নং : n0209 বয়স : 53 লিঙ্গ : মহিলা	WB/36/255/264527 ফটো উপলব্ধ	753 নাম : রামজীবন লাহা পিতার নাম: রবীন্দ্রনাথ লাহা বাড়ির নং : n0208 বয়স : 33 লিঙ্গ : পুরুষ	WSU1706415 ফটো উপলব্ধ
754 নাম : জয়দেব লাহা পিতার নাম: ফুদিরাম লাহা বাড়ির নং : n0209 বয়স : 60 লিঙ্গ : পুরুষ	WB/36/255/264532 ফটো উপলব্ধ	755 নাম : সাবিত্রী লাহা স্বামীর নাম: সুকুমার লাহা বাড়ির নং : n0210 বয়স : 49 লিঙ্গ : মহিলা	FWC2157972 ফটো উপলব্ধ	756 নাম : সুব্রত লাহা পিতার নাম: সুকুমার লাহা বাড়ির নং : n0210 বয়স : 29 লিঙ্গ : পুরুষ	WSU1706134 ফটো উপলব্ধ
757 নাম : রনজিৎ সু পিতার নাম: পার্বতী সু বাড়ির নং : n0175 বয়স : 66 লিঙ্গ : পুরুষ	WB/36/255/264722 ফটো উপলব্ধ	758 নাম : কল্যাণী সু স্বামীর নাম: রনজিৎ সু বাড়ির নং : n0175 বয়স : 61 লিঙ্গ : মহিলা	WB/36/255/264728 ফটো উপলব্ধ	759 নাম : বৃন্দদেব সু পিতার নাম: রনজিৎ সু বাড়ির নং : n0175 বয়স : 41 লিঙ্গ : পুরুষ	FWC2292209 ফটো উপলব্ধ
760 নাম : সৌরভ সু পিতার নাম: দুলাল সু বাড়ির নং : n0148 বয়স : 30 লিঙ্গ : পুরুষ	WSU1706407 ফটো উপলব্ধ	761 নাম : দুলাল সু পিতার নাম: পার্বতী সু বাড়ির নং : n0148 বয়স : 49 লিঙ্গ : পুরুষ	WSU2259539 ফটো উপলব্ধ	762 নাম : দোলন সু স্বামীর নাম: সৌরভ সু বাড়ির নং : এন0148 বয়স : 30 লিঙ্গ : মহিলা	ZZE1427913 ফটো উপলব্ধ
763 নাম : দেবকান্ত সুব্রধর পিতার নাম: অম্বিকা সুব্রধর বাড়ির নং : এন0203 বয়স : 26 লিঙ্গ : পুরুষ	WSU1989060 ফটো উপলব্ধ	764 নাম : অম্বিকা সুব্রধর পিতার নাম: গনেশ সুব্রধর বাড়ির নং : n0203 বয়স : 62 লিঙ্গ : পুরুষ	WB/36/255/264553 ফটো উপলব্ধ	765 নাম : মনোরমা সুব্রধর স্বামীর নাম: অম্বিকা সুব্রধর বাড়ির নং : n0203 বয়স : 57 লিঙ্গ : মহিলা	WB/36/255/264178 ফটো উপলব্ধ
766 নাম : ঝর্ণা সরকার স্বামীর নাম: জয়দেব সরকার বাড়ির নং : n0007 বয়স : 56 লিঙ্গ : মহিলা	WB/36/255/264273 ফটো উপলব্ধ	767 নাম : বিশ্বনাথ সরকার পিতার নাম: কালীপদ সরকার বাড়ির নং : n0020 বয়স : 65 লিঙ্গ : পুরুষ	WB/36/255/264052 ফটো উপলব্ধ	768 নাম : দিলীপ সরকার পিতার নাম: অসিত সরকার বাড়ির নং : n0017 বয়স : 74 লিঙ্গ : পুরুষ	WB/36/255/264165 ফটো উপলব্ধ
769 নাম : শ্যামলী সরকার স্বামীর নাম: দিলীপ সরকার বাড়ির নং : n0017 বয়স : 68 লিঙ্গ : মহিলা	WB/36/255/264012 ফটো উপলব্ধ	770 নাম : সন্দীপ সরকার পিতার নাম: অসিত সরকার বাড়ির নং : n0018 বয়স : 63 লিঙ্গ : পুরুষ	WB/36/255/264503 ফটো উপলব্ধ	771 নাম : শিবানী সরকার স্বামীর নাম: সন্দীপ সরকার বাড়ির নং : n0018 বয়স : 47 লিঙ্গ : মহিলা	FWC2292183 ফটো উপলব্ধ
772 নাম : বাসুদেব সরকার পিতার নাম: অসিত সরকার বাড়ির নং : n0018 বয়স : 61 লিঙ্গ : পুরুষ	WB/36/255/264314 ফটো উপলব্ধ	773 নাম : বানীপ্রসাদ সরকার পিতার নাম: শচীপ্রসাদ সরকার বাড়ির নং : n0102 বয়স : 62 লিঙ্গ : পুরুষ	WB/36/255/264458 ফটো উপলব্ধ	774 নাম : সীমা সরকার স্বামীর নাম: তাপস সরকার বাড়ির নং : n0101 বয়স : 47 লিঙ্গ : মহিলা	FWC1355379 ফটো উপলব্ধ
775 নাম : স্বরূপ সরকার পিতার নাম: হরকালি সরকার বাড়ির নং : n0101 বয়স : 54 লিঙ্গ : পুরুষ	WB/36/255/264175 ফটো উপলব্ধ	776 নাম : শিপ্রা সরকার(পালিত) স্বামীর নাম: উজ্জল সরকার বাড়ির নং : n 0119 বয়স : 46 লিঙ্গ : মহিলা	WSU1426907 ফটো উপলব্ধ	777 নাম : প্রিয়াংকা সরকার স্বামীর নাম: গৌতম সরকার বাড়ির নং : n0236 বয়স : 31 লিঙ্গ : মহিলা	WSU1514751 ফটো উপলব্ধ
778 নাম : কবিতা সরকার স্বামীর নাম: প্রভাত সরকার বাড়ির নং : n0236 বয়স : 66 লিঙ্গ : মহিলা	WB/36/255/264450 ফটো উপলব্ধ	779 নাম : শুভা সরকার স্বামীর নাম: চণ্ডী চরণ সরকার বাড়ির নং : n0234 বয়স : 46 লিঙ্গ : মহিলা	FWC1942721 ফটো উপলব্ধ	780 নাম : শুভজিৎ সরকার পিতার নাম: প্রশান্ত সরকার বাড়ির নং : n0234 বয়স : 29 লিঙ্গ : পুরুষ	WSU1706183 ফটো উপলব্ধ



বিধানসভা নির্বাচনক্ষেত্রের নং, নাম : 257-ইন্দাস
ভাগ নং, নাম : 1-দিবাকরবাটি (আংশিক), সরকারপাড়া, ভাটপাড়া, মেটেপাড়া, পোঃ-ইন্দাস

781	FWC2158087	নাম : নেপাল সরকার পিতার নাম: জয়ন্ত কুমার সরকার বাড়ির নং : n0241 বয়স : 48 লিঙ্গ : পুরুষ	ফটো উপলব্ধ	782	WSU1739705	নাম : সুকন্যা রায়(সরকার) স্বামীর নাম: সৌম্যগুপ্ত সরকার বাড়ির নং : n0119 বয়স : 36 লিঙ্গ : মহিলা	ফটো উপলব্ধ	783	WB/36/255/264271	নাম : আদুরী সরকার স্বামীর নাম: গোপাল সরকার বাড়ির নং : n0167 বয়স : 55 লিঙ্গ : মহিলা	ফটো উপলব্ধ
784	WB/36/255/264338	নাম : গণেশ সরকার পিতার নাম: নন্দদুলাল সরকার বাড়ির নং : n0228 বয়স : 55 লিঙ্গ : পুরুষ	ফটো উপলব্ধ	785	WSU1264225	নাম : রিতা (সরকার) দে স্বামীর নাম: গণেশ সরকার বাড়ির নং : n0228 বয়স : 47 লিঙ্গ : মহিলা	ফটো উপলব্ধ	786	WB/36/255/264364	নাম : বিশ্বনাথ সরকার পিতার নাম: রামপদ সরকার বাড়ির নং : n0119 বয়স : 59 লিঙ্গ : পুরুষ	ফটো উপলব্ধ
787	WSU1263938	নাম : লিলি সরকার স্বামীর নাম: বিশ্বনাথ সরকার বাড়ির নং : n0119 বয়স : 38 লিঙ্গ : মহিলা	ফটো উপলব্ধ	788	FWC1353390	নাম : সুবীর সরকার পিতার নাম: গণেশ চন্দ্র সরকার বাড়ির নং : n0030 বয়স : 46 লিঙ্গ : পুরুষ	ফটো উপলব্ধ	789	WB/36/255/264649	নাম : সমীর সরকার পিতার নাম: রনজিৎ সরকার বাড়ির নং : n0032 বয়স : 71 লিঙ্গ : পুরুষ	ফটো উপলব্ধ
790	WB/36/255/264645	নাম : মালবিকা সরকার স্বামীর নাম: সমীর সরকার বাড়ির নং : n0032 বয়স : 56 লিঙ্গ : মহিলা	ফটো উপলব্ধ	791	FWC1942622	নাম : অমিয় সরকার পিতার নাম: রনজিৎ সরকার বাড়ির নং : n0032 বয়স : 64 লিঙ্গ : পুরুষ	ফটো উপলব্ধ	792	FWC1942630	নাম : আরতি সরকার স্বামীর নাম: অমিয় সরকার বাড়ির নং : n0032 বয়স : 45 লিঙ্গ : মহিলা	ফটো উপলব্ধ
793	WSU1706118	নাম : অরিন্দম সরকার পিতার নাম: অমিয় সরকার বাড়ির নং : n0032 বয়স : 29 লিঙ্গ : পুরুষ	ফটো উপলব্ধ	794	WSU1706381	নাম : প্রভাতী সরকার পিতার নাম: রনজিত কুমার সরকার বাড়ির নং : n0032 বয়স : 60 লিঙ্গ : মহিলা	ফটো উপলব্ধ	795	WSU1427004	নাম : সৌম্যগুপ্ত সরকার পিতার নাম: সমীর কুমার সরকার বাড়ির নং : n0032 বয়স : 32 লিঙ্গ : পুরুষ	ফটো উপলব্ধ
796	WB/36/255/264183	নাম : লতিকা সরকার স্বামীর নাম: আলোক সরকার বাড়ির নং : n0033 বয়স : 67 লিঙ্গ : মহিলা	ফটো উপলব্ধ	797	WB/36/255/264189	নাম : সুপ্রিয়া সরকার স্বামীর নাম: অনুপ সরকার বাড়ির নং : n0033 বয়স : 61 লিঙ্গ : মহিলা	ফটো উপলব্ধ	798	WB/36/255/264184	নাম : অশ্রুফনা সরকার স্বামীর নাম: অমিতাভ সরকার বাড়ির নং : n0034 বয়স : 71 লিঙ্গ : মহিলা	ফটো উপলব্ধ
799	FWC1353911	নাম : সোমনাথ সরকার মায়ের নাম: অশ্রুফনা সরকার বাড়ির নং : n0034 বয়স : 46 লিঙ্গ : পুরুষ	ফটো উপলব্ধ	E 800	WB/36/255/264282	নাম : বিদ্যুৎ কুমার সরকার পিতার নাম: দোলশ্যোবিন্দ সরকার বাড়ির নং : n0035 বয়স : 66 লিঙ্গ : পুরুষ	ফটো উপলব্ধ	801	WB/36/255/264431	নাম : রিংকু সরকার স্বামীর নাম: বিদ্যুৎ সরকার বাড়ির নং : n0035 বয়স : 55 লিঙ্গ : মহিলা	ফটো উপলব্ধ
802	WB/36/255/264667	নাম : শ্যামাপ্রসাদ সরকার পিতার নাম: গোপালগোবিন্দ সরকার বাড়ির নং : n0036 বয়স : 58 লিঙ্গ : পুরুষ	ফটো উপলব্ধ	803	WSU1426592	নাম : অয়ন সরকার পিতার নাম: প্রদীপ সরকার বাড়ির নং : n0001 বয়স : 32 লিঙ্গ : পুরুষ	ফটো উপলব্ধ	804	WB/36/255/264637	নাম : জয়দেব সরকার পিতার নাম: ধরনীধর সরকার বাড়ির নং : n0007 বয়স : 63 লিঙ্গ : পুরুষ	ফটো উপলব্ধ
805	WSU1615558	নাম : সুরজিৎ সরকার পিতার নাম: জয়দেব সরকার বাড়ির নং : n0007 বয়স : 30 লিঙ্গ : পুরুষ	ফটো উপলব্ধ	806	FWC2407849	নাম : রাজীব সরকার পিতার নাম: দিলীপ সরকার বাড়ির নং : n0017 বয়স : 39 লিঙ্গ : পুরুষ	ফটো উপলব্ধ	807	WB/36/255/264013	নাম : বন্দনা সরকার স্বামীর নাম: প্রনব সরকার বাড়ির নং : n0017 বয়স : 57 লিঙ্গ : মহিলা	ফটো উপলব্ধ
808	WSU1426931	নাম : সৌরভ সরকার পিতার নাম: প্রনব সরকার বাড়ির নং : n0017 বয়স : 34 লিঙ্গ : পুরুষ	ফটো উপলব্ধ	809	WSU1264084	নাম : দীপাঙ্কন সরকার পিতার নাম: দীপক সরকার বাড়ির নং : n0017 বয়স : 35 লিঙ্গ : পুরুষ	ফটো উপলব্ধ	810	FWC1520360	নাম : বুল্টি সরকার স্বামীর নাম: বাসুদেব সরকার বাড়ির নং : n0018 বয়স : 45 লিঙ্গ : মহিলা	ফটো উপলব্ধ



বিধানসভা নির্বাচনক্ষেত্রের নং, নাম : 257-ইন্দাস
ভাগ নং, নাম : 1-দিবাকরবাটি (আংশিক), সরকারপাড়া, ভাটপাড়া, মেটেপাড়া, পোঃ-ইন্দাস

811	JFB2038891	নাম : দীপক কুমার সরকার পিতার নাম: অসিত কুমার সরকার বাড়ির নং : N017 বয়স : 72 লিঙ্গ : পুরুষ	ফটো উপলব্ধ	812	WB/36/255/264677	নাম : পিয়রী মোহন সরকার পিতার নাম: শচী প্রসাদ সরকার বাড়ির নং : N0102 বয়স : 69 লিঙ্গ : পুরুষ	ফটো উপলব্ধ	813	WSU1706282	নাম : বিশ্বজিৎ সরকার পিতার নাম: শক্তি শংকর সরকার বাড়ির নং : n0065 বয়স : 33 লিঙ্গ : পুরুষ	ফটো উপলব্ধ
814	WB/36/255/264496	নাম : রামপ্রসাদ সরকার পিতার নাম: রবীন্দ্রনাথ সরকার বাড়ির নং : n0076 বয়স : 67 লিঙ্গ : পুরুষ	ফটো উপলব্ধ	815	WB/36/255/264449	নাম : বকুল রায় সরকার স্বামীর নাম: রামপ্রসাদ সরকার বাড়ির নং : n0076 বয়স : 61 লিঙ্গ : মহিলা	ফটো উপলব্ধ	816	FWC2352466	নাম : সন্দীপ সরকার পিতার নাম: রামপ্রসাদ সরকার বাড়ির নং : n0076 বয়স : 40 লিঙ্গ : পুরুষ	ফটো উপলব্ধ
817	WB/36/255/264445	নাম : অঞ্জলী সরকার স্বামীর নাম: চন্দ্রশেখর সরকার বাড়ির নং : n0077 বয়স : 62 লিঙ্গ : মহিলা	ফটো উপলব্ধ	818	FWC1353291	নাম : সুদীপ্ত সরকার পিতার নাম: আশোক সরকার বাড়ির নং : n0097 বয়স : 45 লিঙ্গ : পুরুষ	ফটো উপলব্ধ	819	WB/36/255/264720	নাম : বুস্পা সরকার স্বামীর নাম: অসিত সরকার বাড়ির নং : n0099 বয়স : 52 লিঙ্গ : মহিলা	ফটো উপলব্ধ
820	WB/36/255/267818	নাম : গনেশ দোলুই পিতার নাম: জ্যোতি দোলুই বাড়ির নং : n0038 বয়স : 69 লিঙ্গ : পুরুষ	ফটো উপলব্ধ	821	WSU1264118	নাম : শুভেন্দু দোলুই পিতার নাম: গনেশ দোলুই বাড়ির নং : n0038 বয়স : 37 লিঙ্গ : পুরুষ	ফটো উপলব্ধ	822	WSU1514801	নাম : ভ্রমর সরকার স্বামীর নাম: কৌশিক সরকার বাড়ির নং : n0045 বয়স : 38 লিঙ্গ : মহিলা	ফটো উপলব্ধ
823	WSU1264076	নাম : ঋত্বিক সরকার পিতার নাম: পতিত পাবন সরকার বাড়ির নং : n0045 বয়স : 33 লিঙ্গ : পুরুষ	ফটো উপলব্ধ	824	WSU1264001	নাম : নিরুপম সরকার পিতার নাম: দিলীপ কুমার সরকার বাড়ির নং : n0058 বয়স : 36 লিঙ্গ : পুরুষ	ফটো উপলব্ধ	825	FWC1453414	নাম : তৃষ্ণা রায় স্বামীর নাম: শিবসাধন রায় বাড়ির নং : n0058 বয়স : 59 লিঙ্গ : মহিলা	ফটো উপলব্ধ
826	WB/36/255/264272	নাম : কবিতা সরকার স্বামীর নাম: অজিত সরকার বাড়ির নং : n0059 বয়স : 56 লিঙ্গ : মহিলা	ফটো উপলব্ধ	827	WB/36/255/264318	নাম : আনন্দময়ী সরকার স্বামীর নাম: হরিশংকর সরকার বাড়ির নং : n0064 বয়স : 74 লিঙ্গ : মহিলা	ফটো উপলব্ধ	828	WB/36/255/264102	নাম : দেবশীষ সরকার পিতার নাম: হরিশংকর সরকার বাড়ির নং : n0064 বয়স : 53 লিঙ্গ : পুরুষ	ফটো উপলব্ধ
829	FWC1942820	নাম : শুভাশীষ সরকার পিতার নাম: হরিশংকর সরকার বাড়ির নং : n0064 বয়স : 48 লিঙ্গ : পুরুষ	ফটো উপলব্ধ	830	FWC1355049	নাম : অভিজিৎ সরকার পিতার নাম: হরিশংকর সরকার বাড়ির নং : n0064 বয়স : 45 লিঙ্গ : পুরুষ	ফটো উপলব্ধ	831	FWC2158020	নাম : কবিতা সরকার স্বামীর নাম: অমিতকুমার সরকার বাড়ির নং : n0099 বয়স : 55 লিঙ্গ : মহিলা	ফটো উপলব্ধ
832	WB/36/255/264410	নাম : সুব্রত সরকার পিতার নাম: দেবীপ্রসাদ সরকার বাড়ির নং : n0100 বয়স : 63 লিঙ্গ : পুরুষ	ফটো উপলব্ধ	833	WB/36/255/264411	নাম : রীনা সরকার স্বামীর নাম: সুব্রত সরকার বাড়ির নং : n0100 বয়স : 58 লিঙ্গ : মহিলা	ফটো উপলব্ধ	834	WSU1426642	নাম : সুরিতা সরকার পিতার নাম: সুব্রত সরকার বাড়ির নং : n0100 বয়স : 32 লিঙ্গ : মহিলা	ফটো উপলব্ধ
835	WB/36/255/264537	নাম : তাপস সরকার পিতার নাম: হরকালি সরকার বাড়ির নং : n0101 বয়স : 63 লিঙ্গ : পুরুষ	ফটো উপলব্ধ	836	WSU1843945	নাম : অনির্বান সরকার পিতার নাম: অসিত কুমার সরকার বাড়ির নং : n0099 বয়স : 27 লিঙ্গ : পুরুষ	ফটো উপলব্ধ	837	WSU1843952	নাম : রীনা সরকার স্বামীর নাম: সোমনাথ সরকার বাড়ির নং : N0119 বয়স : 53 লিঙ্গ : মহিলা	ফটো উপলব্ধ
838	WSU0601666	নাম : সীমা সরকার স্বামীর নাম: শ্যামাপ্রসাদ সরকার বাড়ির নং : n0020 বয়স : 42 লিঙ্গ : মহিলা	ফটো উপলব্ধ	839	WB/36/255/264420	নাম : হীরামতি সরকার স্বামীর নাম: গনেশ সরকার বাড়ির নং : n0030 বয়স : 76 লিঙ্গ : মহিলা	ফটো উপলব্ধ	840	WB/36/255/264283	নাম : প্রবীর সরকার পিতার নাম: গনেশ সরকার বাড়ির নং : n0030 বয়স : 51 লিঙ্গ : পুরুষ	ফটো উপলব্ধ



বিধানসভা নির্বাচনক্ষেত্রের নং, নাম : 257-ইন্দাস
ভাগ নং, নাম : 1-দিবাকরবাটি (আংশিক), সরকারপাড়া, ভাটপাড়া, মেটেপাড়া, পোঃ-ইন্দাস

841	FWC2158228	নাম : অনুপম সরকার পিতার নাম: দিলীপ সরকার বাড়ির নং : n0058 বয়স : 40 লিঙ্গ : পুরুষ	ফটো উপলব্ধ	842	WB/36/255/264561	নাম : অমিত সরকার পিতার নাম: রবিপ্রসাদ সরকার বাড়ির নং : n0099 বয়স : 59 লিঙ্গ : পুরুষ	ফটো উপলব্ধ	843	FWC2158210	নাম : সৌমিক সরকার পিতার নাম: লক্ষী নারায়ন সরকার বাড়ির নং : n0045 বয়স : 41 লিঙ্গ : পুরুষ	ফটো উপলব্ধ
844	WB/36/255/264589	নাম : অসিত সরকার পিতার নাম: রবিপ্রসাদ সরকার বাড়ির নং : n0099 বয়স : 66 লিঙ্গ : পুরুষ	ফটো উপলব্ধ	845	FWC1353515	নাম : বাপ্পা সরকার পিতার নাম: চন্দ্রশেখর সরকার বাড়ির নং : n0077 বয়স : 45 লিঙ্গ : পুরুষ	ফটো উপলব্ধ	846	WSU1663392	নাম : মল্লিকা বসু সরকার স্বামীর নাম: বাপ্পা সরকার বাড়ির নং : n0077 বয়স : 33 লিঙ্গ : মহিলা	ফটো উপলব্ধ
847	WSU2398477	নাম : লক্ষ্মীনারায়ন সরকার পিতার নাম: ষষ্টিধর সরকার বাড়ির নং : n0045 বয়স : 73 লিঙ্গ : পুরুষ	ফটো উপলব্ধ	848	WB/36/255/264057	নাম : পতিতপাবন সরকার পিতার নাম: ষষ্টিধর সরকার বাড়ির নং : n0045 বয়স : 72 লিঙ্গ : পুরুষ	ফটো উপলব্ধ	849	WB/36/255/264221	নাম : মিতালী সরকার স্বামীর নাম: পতিতপাবন সরকার বাড়ির নং : n0045 বয়স : 66 লিঙ্গ : মহিলা	ফটো উপলব্ধ
850	WSU2398485	নাম : মানসী সরকার স্বামীর নাম: লক্ষ্মীনারায়ন সরকার বাড়ির নং : n0045 বয়স : 66 লিঙ্গ : মহিলা	ফটো উপলব্ধ	851	FWC1453406	নাম : শিবসাধন রায় পিতার নাম: শিবশংকর রায় বাড়ির নং : n0045 বয়স : 63 লিঙ্গ : পুরুষ	ফটো উপলব্ধ	852	FWC2444248	নাম : দেবশ্রী পালিত সরকার স্বামীর নাম: শান্তনু সরকার বাড়ির নং : n0038 বয়স : 50 লিঙ্গ : মহিলা	ফটো উপলব্ধ
853	FWC2158046	নাম : রুমা সরকার স্বামীর নাম: প্রদীপ সরকার বাড়ির নং : n0001 বয়স : 58 লিঙ্গ : মহিলা	ফটো উপলব্ধ	854	WSU0601534	নাম : চয়ন সরকার পিতার নাম: প্রদীপ সরকার বাড়ির নং : n0001 বয়স : 36 লিঙ্গ : পুরুষ	ফটো উপলব্ধ	855	WSU2327229	নাম : রামপ্রসাদ সরকার পিতার নাম: গোপালগোবিন্দ সরকার বাড়ির নং : n0036 বয়স : 63 লিঙ্গ : পুরুষ	ফটো উপলব্ধ
856	WB/36/255/264685	নাম : লক্ষ্মী সরকার স্বামীর নাম: রামপ্রসাদ সরকার বাড়ির নং : n0036 বয়স : 55 লিঙ্গ : মহিলা	ফটো উপলব্ধ	857	FWC2292167	নাম : পলাশ সরকার পিতার নাম: রামপ্রসাদ সরকার বাড়ির নং : n0036 বয়স : 38 লিঙ্গ : পুরুষ	ফটো উপলব্ধ	858	WSU1706308	নাম : সুবর্ণা কোনার(সরকার) স্বামীর নাম: সোমনাথ সরকার বাড়ির নং : n0034 বয়স : 39 লিঙ্গ : মহিলা	ফটো উপলব্ধ
859	WB/36/255/264321	নাম : পারুলবালা সরকার স্বামীর নাম: শক্তি সরকার বাড়ির নং : n0065 বয়স : 64 লিঙ্গ : মহিলা	ফটো উপলব্ধ	860	WSU2057933	নাম : পূর্ণিমা সরকার স্বামীর নাম: দিলীপ কুমার সরকার বাড়ির নং : n0058 বয়স : 58 লিঙ্গ : মহিলা	ফটো উপলব্ধ	861	WSU2036671	নাম : মৌসুমী যশ সরকার স্বামীর নাম: সুরজিৎ সরকার বাড়ির নং : এন0007 বয়স : 25 লিঙ্গ : মহিলা	ফটো উপলব্ধ
862	WSU2108207	নাম : শিবপ্রসাদ সরকার পিতার নাম: ক্ষীতিশচন্দ্র সরকার বাড়ির নং : n0104 বয়স : 60 লিঙ্গ : পুরুষ	ফটো উপলব্ধ	863	WSU2108231	নাম : দিলীপ কুমার সরকার পিতার নাম: ধরনীধর সরকার বাড়ির নং : n0058 বয়স : 64 লিঙ্গ : পুরুষ	ফটো উপলব্ধ	864	ARZ1629203	নাম : অনিকেত সরকার পিতার নাম: অশোক কুমার সরকার বাড়ির নং : n0099 বয়স : 42 লিঙ্গ : পুরুষ	ফটো উপলব্ধ
865	NRZ1761253	নাম : রুমেলী সরকার স্বামীর নাম: চয়ন সরকার বাড়ির নং : n0001 বয়স : 29 লিঙ্গ : মহিলা	ফটো উপলব্ধ	866	WSU1264134	নাম : অভিষেক সরকার পিতার নাম: মনোজ কুমার সরকার বাড়ির নং : n0101 বয়স : 34 লিঙ্গ : পুরুষ	ফটো উপলব্ধ	867	HQS2442911	নাম : সুকুমার সিংহ পিতার নাম: নিরেন্দ্র কুমার সিংহ বাড়ির নং : এন0001 বয়স : 46 লিঙ্গ : পুরুষ	ফটো উপলব্ধ
868	WSU1935584	নাম : ক্যামেলিয়া পালিত(সরকার) স্বামীর নাম: সন্দিপ সরকার বাড়ির নং : n0076 বয়স : 30 লিঙ্গ : মহিলা	ফটো উপলব্ধ	869	WSU2148575	নাম : বর্ষা রায় পিতার নাম: অনুপ কুমার রায় বাড়ির নং : এন1001 বয়স : 24 লিঙ্গ : মহিলা	ফটো উপলব্ধ	870	WSU1661354	নাম : আল্পনা সরকার স্বামীর নাম: দীপক কুমার সরকার বাড়ির নং : N017 বয়স : 61 লিঙ্গ : মহিলা	ফটো উপলব্ধ



বিধানসভা নির্বাচনক্ষেত্রের নং, নাম : 257-ইন্দাস
ভাগ নং, নাম : 1-দিবাকরবাটি (আংশিক), সরকারপাড়া, ভাটপাড়া, মেটেপাড়া, পোঃ-ইন্দাস

871	WB/36/255/264488	নাম : শিবানী সরকার স্বামীর নাম: পিয়ারি মোহন সরকার বাড়ির নং : n0102 বয়স : 63 লিঙ্গ : মহিলা	ফটো উপলব্ধ	872	FWC1942606	নাম : কৌশিক সরকার পিতার নাম: লক্ষী নারায়ন সরকার বাড়ির নং : n0045 বয়স : 45 লিঙ্গ : পুরুষ	ফটো উপলব্ধ	873	WSU1824119	নাম : শুভদীপ সরকার পিতার নাম: সোমনাথ সরকার বাড়ির নং : n0119 বয়স : 28 লিঙ্গ : পুরুষ	ফটো উপলব্ধ
874	WSU1824150	নাম : সুশোভন সরকার পিতার নাম: অলকেন্দু সরকার বাড়ির নং : n0119 বয়স : 28 লিঙ্গ : পুরুষ	ফটো উপলব্ধ	875	WSU1844018	নাম : সৌভিক সরকার পিতার নাম: পতিত পাবন সরকার বাড়ির নং : N0045 বয়স : 27 লিঙ্গ : পুরুষ	ফটো উপলব্ধ	876	WSU1843861	নাম : তরনজিৎ সরকার পিতার নাম: শক্তি শংকর সরকার বাড়ির নং : N0065 বয়স : 31 লিঙ্গ : পুরুষ	ফটো উপলব্ধ
877	ZNT0946228	নাম : স্বাগতা সরকার স্বামীর নাম: সৌমিক সরকার বাড়ির নং : N0045 বয়স : 33 লিঙ্গ : মহিলা	ফটো উপলব্ধ	878	WB/36/255/264489	নাম : মালা সরকার স্বামীর নাম: মনোজ সরকার বাড়ির নং : n0101 বয়স : 56 লিঙ্গ : মহিলা	ফটো উপলব্ধ	879	WB/41/267/066655	নাম : কুমকুম সরকার স্বামীর নাম: তুষার কান্তি সরকার বাড়ির নং : n0032 বয়স : 51 লিঙ্গ : মহিলা	ফটো উপলব্ধ
880	WSU2397818	নাম : প্রশান্ত সরকার পিতার নাম: ধরনীধর সরকার বাড়ির নং : n0235 বয়স : 53 লিঙ্গ : পুরুষ	ফটো উপলব্ধ	881	FWC1520550	নাম : আফসানা সরকার স্বামীর নাম: দীনবন্ধু সরকার বাড়ির নং : n0103 বয়স : 46 লিঙ্গ : মহিলা	ফটো উপলব্ধ	882	WB/36/255/264534	নাম : মনোজ সরকার পিতার নাম: হরকালী সরকার বাড়ির নং : n0101 বয়স : 69 লিঙ্গ : পুরুষ	ফটো উপলব্ধ
883	WB/36/255/264114	নাম : উমা সরকার স্বামীর নাম: আশিস সরকার বাড়ির নং : N0109 বয়স : 69 লিঙ্গ : মহিলা	ফটো উপলব্ধ	884	WSU2265718	নাম : বিথীকা ঘোষ সরকার স্বামীর নাম: শুভাশীষ সরকার বাড়ির নং : এন0064 বয়স : 34 লিঙ্গ : মহিলা	ফটো উপলব্ধ	885	WSU2331916	নাম : তিমিরবরন সরকার পিতার নাম: রামপদ সরকার বাড়ির নং : n0119 বয়স : 59 লিঙ্গ : পুরুষ	ফটো উপলব্ধ
886	WSU2291144	নাম : কৃষ্ণা সরকার পিতার নাম: চণ্ডী চরণ সরকার বাড়ির নং : এন0234 বয়স : 22 লিঙ্গ : মহিলা	ফটো উপলব্ধ	887	WSU1989136	নাম : ঐন্দ্রিলা দাস সরকার স্বামীর নাম: সুবির সরকার বাড়ির নং : এন0030 বয়স : 29 লিঙ্গ : মহিলা	ফটো উপলব্ধ	888	UZI1635713	নাম : শিখা সরকার সেন স্বামীর নাম: পলাশ সরকার বাড়ির নং : N0036 বয়স : 32 লিঙ্গ : মহিলা	ফটো উপলব্ধ
889	ARZ1629195	নাম : কল্পনা সরকার স্বামীর নাম: অশোক কুমার সরকার বাড়ির নং : n0099 বয়স : 70 লিঙ্গ : মহিলা	ফটো উপলব্ধ	890	WSU1843960	নাম : সুমিতা মুখার্জী (ভট্টাচার্য্য) স্বামীর নাম: চন্দন ভট্টাচার্য্য বাড়ির নং : N0049 বয়স : 32 লিঙ্গ : মহিলা	ফটো উপলব্ধ	891	ARZ1629187	নাম : অশোক কুমার সরকার পিতার নাম: রবি প্রসাদ সরকার বাড়ির নং : n0099 বয়স : 76 লিঙ্গ : পুরুষ	ফটো উপলব্ধ
892	WSU1980093	নাম : শ্রাবণী দত্ত স্বামীর নাম: সুমন্ত কুমার নন্দী বাড়ির নং : এন0205 বয়স : 25 লিঙ্গ : মহিলা	ফটো উপলব্ধ	893	FWC2407922	নাম : পৌতম সরকার পিতার নাম: বিদ্যুৎকুমার সরকার বাড়ির নং : n0035 বয়স : 37 লিঙ্গ : পুরুষ	ফটো উপলব্ধ	894	WSU2057925	নাম : আলোক সরকার পিতার নাম: অরবিন্দ সরকার বাড়ির নং : n0033 বয়স : 73 লিঙ্গ : পুরুষ	ফটো উপলব্ধ
895	FWC2444222	নাম : রূপালী সরকার স্বামীর নাম: মহাদেব সরকার বাড়ির নং : n0018 বয়স : 37 লিঙ্গ : মহিলা	ফটো উপলব্ধ	896	WB/36/255/264082	নাম : ঝুমা সরকার স্বামীর নাম: বিশ্বনাথ সরকার বাড়ির নং : n0020 বয়স : 52 লিঙ্গ : মহিলা	ফটো উপলব্ধ	897	WSU1615608	নাম : অতিজিৎ সরকার পিতার নাম: বিশ্বনাথ সরকার বাড়ির নং : n0020 বয়স : 31 লিঙ্গ : পুরুষ	ফটো উপলব্ধ
898	WB/36/255/264291	নাম : রামপ্রসাদ সরকার পিতার নাম: কালীপদ সরকার বাড়ির নং : n0020 বয়স : 61 লিঙ্গ : পুরুষ	ফটো উপলব্ধ	899	FWC2407831	নাম : নচিকেতা সরকার পিতার নাম: আলোক সরকার বাড়ির নং : n0033 বয়স : 40 লিঙ্গ : পুরুষ	ফটো উপলব্ধ	900	WSU0601641	নাম : রনু সরকার স্বামীর নাম: রামপ্রসাদ সরকার বাড়ির নং : n0020 বয়স : 46 লিঙ্গ : মহিলা	ফটো উপলব্ধ



বিধানসভা নির্বাচনক্ষেত্রের নং, নাম : 257-ইন্দাস
ভাগ নং, নাম : 1-দিবাকরবাটি (আংশিক), সরকারপাড়া, ভাটপাড়া, মেটেপাড়া, পোঃ-ইন্দাস

901	WB/36/255/264055	902	ZNT1430560	903	WB/36/255/264046
নাম : শ্যামাপ্রসাদ সরকার পিতার নাম: কালীপদ সরকার বাড়ির নং : n0020 বয়স : 57 লিঙ্গ : পুরুষ	ফটো উপলব্ধ	নাম : শ্বেতা দত্ত সরকার স্বামীর নাম: গৌতম সরকার বাড়ির নং : n0035 বয়স : 27 লিঙ্গ : মহিলা	ফটো উপলব্ধ	নাম : মহাদেব সরকার পিতার নাম: অসিত সরকার বাড়ির নং : n0018 বয়স : 54 লিঙ্গ : পুরুষ	ফটো উপলব্ধ
904	WSU2080885	905	WSU1370972	906	WSU1263847
নাম : শান্তনু সরকার পিতার নাম: শ্রীকুমার সরকার বাড়ির নং : n0038 বয়স : 58 লিঙ্গ : পুরুষ	ফটো উপলব্ধ	নাম : লাভলী দে সরকার স্বামীর নাম: সৌমেন সরকার বাড়ির নং : n0229 বয়স : 33 লিঙ্গ : মহিলা	ফটো উপলব্ধ	নাম : সৌম্য সরকার পিতার নাম: পিয়ারী মোহন সরকার বাড়ির নং : n0102 বয়স : 34 লিঙ্গ : পুরুষ	ফটো উপলব্ধ
907	WSU1787670	908	FWC2352433	909	WB/36/255/264485
নাম : অভিজিৎ সরকার পিতার নাম: তাপস সরকার বাড়ির নং : n0101 বয়স : 29 লিঙ্গ : পুরুষ	ফটো উপলব্ধ	নাম : অঞ্জনা সরকার স্বামীর নাম: বানী প্রসাদ সরকার বাড়ির নং : n0102 বয়স : 44 লিঙ্গ : মহিলা	ফটো উপলব্ধ	নাম : দীপ্তি সরকার স্বামীর নাম: কমলাকান্ত সরকার বাড়ির নং : n0103 বয়স : 84 লিঙ্গ : মহিলা	ফটো উপলব্ধ
910	WSU2453942	911	FWC2407799	912	WSU2410363
নাম : প্রদীপ সরকার পিতার নাম: অসিত সরকার বাড়ির নং : n0001 বয়স : 67 লিঙ্গ : পুরুষ	ফটো উপলব্ধ	নাম : শ্যাওলী সরকার স্বামীর নাম: স্বরূপ সরকার বাড়ির নং : n0101 বয়স : 44 লিঙ্গ : মহিলা	ফটো উপলব্ধ	নাম : সোহম সরকার পিতার নাম: স্বরূপ সরকার বাড়ির নং : এন0101 বয়স : 20 লিঙ্গ : পুরুষ	ফটো উপলব্ধ
913	NJH1630631	914	WSU2355402	915	FWC1353788
নাম : সুদীপ্তা সিংহ স্বামীর নাম: সুকুমার সিংহ বাড়ির নং : এন0001 বয়স : 34 লিঙ্গ : মহিলা	ফটো উপলব্ধ	নাম : মহাদেব সরকার পিতার নাম: বাণী প্রসাদ সরকার বাড়ির নং : এন0102 বয়স : 21 লিঙ্গ : পুরুষ	ফটো উপলব্ধ	নাম : সৌরভ সরকার পিতার নাম: আশীষ সরকার বাড়ির নং : n0109 বয়স : 46 লিঙ্গ : পুরুষ	ফটো উপলব্ধ
916	WSU1370980	917	WB/36/255/264042	918	WSU1787910
নাম : সৌভিক সরকার পিতার নাম: শিবপদ সরকার বাড়ির নং : n0104 বয়স : 34 লিঙ্গ : পুরুষ	ফটো উপলব্ধ	নাম : আশিস সরকার পিতার নাম: ক্ষেত্রমোহন সরকার বাড়ির নং : n0109 বয়স : 75 লিঙ্গ : পুরুষ	ফটো উপলব্ধ	নাম : প্রতিমা দলুই স্বামীর নাম: শুভেন্দু দলুই বাড়ির নং : n0038 বয়স : 29 লিঙ্গ : মহিলা	ফটো উপলব্ধ
919	FWC0546309	920	WSU1935444	921	WSU1935493
নাম : প্রতিভা সরকার স্বামীর নাম: প্রশান্ত সরকার বাড়ির নং : n0235 বয়স : 53 লিঙ্গ : মহিলা	ফটো উপলব্ধ	নাম : অরিজিৎ সরকার পিতার নাম: রামপ্রসাদ সরকার বাড়ির নং : N0020 বয়স : 26 লিঙ্গ : পুরুষ	ফটো উপলব্ধ	নাম : অনন্যা সরকার পিতার নাম: সন্দীপ সরকার বাড়ির নং : N0018 বয়স : 26 লিঙ্গ : মহিলা	ফটো উপলব্ধ
922	WB/36/255/264274	923	FWC2407864	924	WB/36/255/264653
নাম : রীনা সরকার স্বামীর নাম: নবকুমার সরকার বাড়ির নং : n0229 বয়স : 61 লিঙ্গ : মহিলা	ফটো উপলব্ধ	নাম : সৌমেন সরকার পিতার নাম: নবকুমার সরকার বাড়ির নং : n0229 বয়স : 41 লিঙ্গ : পুরুষ	ফটো উপলব্ধ	নাম : আরতি সরকার স্বামীর নাম: জয়ন্ত সরকার বাড়ির নং : n0230 বয়স : 76 লিঙ্গ : মহিলা	ফটো উপলব্ধ
925	FWC1942770	926	FWC1942788	927	WB/36/255/264590
নাম : প্রভাকর সরকার পিতার নাম: তারাচরন সরকার বাড়ির নং : n0236 বয়স : 48 লিঙ্গ : পুরুষ	ফটো উপলব্ধ	নাম : দিবাকর সরকার পিতার নাম: তারাচরন সরকার বাড়ির নং : n0236 বয়স : 45 লিঙ্গ : পুরুষ	ফটো উপলব্ধ	নাম : প্রভাত সরকার পিতার নাম: ধরনীধর সরকার বাড়ির নং : n0236 বয়স : 71 লিঙ্গ : পুরুষ	ফটো উপলব্ধ
928	FWC1942796	929	FWC2158079	930	FWC1942804
নাম : গৌতম সরকার পিতার নাম: প্রভাত কুমার সরকার বাড়ির নং : n0236 বয়স : 44 লিঙ্গ : পুরুষ	ফটো উপলব্ধ	নাম : ছায়া সরকার স্বামীর নাম: জয়ন্ত কুমার সরকার বাড়ির নং : n0241 বয়স : 84 লিঙ্গ : মহিলা	ফটো উপলব্ধ	নাম : মাধব সরকার পিতার নাম: তারাচরন সরকার বাড়ির নং : n0242 বয়স : 42 লিঙ্গ : পুরুষ	ফটো উপলব্ধ



931	FWC2288587	নাম : পম্পা সরকার স্বামীর নাম: সুদীপ্ত সরকার বাড়ির নং : 0097 বয়স : 41 লিঙ্গ : মহিলা	ফটো উপলব্ধ	932	WB/36/255/264692	নাম : গীতারাবী সরকার স্বামীর নাম: ক্ষীরোদমোহন সরকার বাড়ির নং : n0111 বয়স : 101 লিঙ্গ : মহিলা	ফটো উপলব্ধ	933	FWC2352425	নাম : রামপ্রসাদ সরকার পিতার নাম: ক্ষীরোদমোহন সরকার বাড়ির নং : n0111 বয়স : 55 লিঙ্গ : পুরুষ	ফটো উপলব্ধ
934	FWC2158061	নাম : পার্থ সরকার পিতার নাম: ক্ষীরোদমোহন সরকার বাড়ির নং : n0111 বয়স : 46 লিঙ্গ : পুরুষ	ফটো উপলব্ধ	935	WSU1370857	নাম : মৌসুমি সরকার স্বামীর নাম: পার্থ সরকার বাড়ির নং : n0111 বয়স : 34 লিঙ্গ : মহিলা	ফটো উপলব্ধ	936	WB/36/255/264069	নাম : আশিস সরকার পিতার নাম: নরেন্দ্রনাথ সরকার বাড়ির নং : n0116 বয়স : 66 লিঙ্গ : পুরুষ	ফটো উপলব্ধ
937	WB/36/255/264462	নাম : শীলা সরকার স্বামীর নাম: আশিস সরকার বাড়ির নং : n0116 বয়স : 58 লিঙ্গ : মহিলা	ফটো উপলব্ধ	938	WSU1706290	নাম : শুভজিৎ সরকার পিতার নাম: আশিস সরকার বাড়ির নং : n0116 বয়স : 29 লিঙ্গ : পুরুষ	ফটো উপলব্ধ	939	FWC1942663	নাম : সুশোভন সরকার পিতার নাম: আশীষ কুমার সরকার বাড়ির নং : n0116 বয়স : 43 লিঙ্গ : পুরুষ	ফটো উপলব্ধ
940	WB/36/255/264678	নাম : আনন্দমোহন সরকার পিতার নাম: রামপদ সরকার বাড়ির নং : n0119 বয়স : 76 লিঙ্গ : পুরুষ	ফটো উপলব্ধ	941	WB/36/255/264689	নাম : গীতা সরকার স্বামীর নাম: আনন্দমোহন সরকার বাড়ির নং : n0119 বয়স : 71 লিঙ্গ : মহিলা	ফটো উপলব্ধ	942	WSU0601344	নাম : সৌন্দর্য সরকার পিতার নাম: আনন্দমোহন সরকার বাড়ির নং : n0119 বয়স : 36 লিঙ্গ : পুরুষ	ফটো উপলব্ধ
943	WB/36/255/264075	নাম : অলকেন্দু সরকার পিতার নাম: রামপদ সরকার বাড়ির নং : n0119 বয়স : 73 লিঙ্গ : পুরুষ	ফটো উপলব্ধ	944	WB/36/255/264492	নাম : দেবযানী সরকার স্বামীর নাম: অলকেন্দু সরকার বাড়ির নং : n0119 বয়স : 58 লিঙ্গ : মহিলা	ফটো উপলব্ধ	945	WB/36/255/264099	নাম : সোমনাথ সরকার পিতার নাম: রামপদ সরকার বাড়ির নং : n0119 বয়স : 67 লিঙ্গ : পুরুষ	ফটো উপলব্ধ
946	WB/36/255/264030	নাম : উজ্জ্বল সরকার পিতার নাম: রামপদ সরকার বাড়ির নং : n0119 বয়স : 53 লিঙ্গ : পুরুষ	ফটো উপলব্ধ	947	FWC1355544	নাম : পৌরী সরকার স্বামীর নাম: তিমির বরন সরকার বাড়ির নং : n0119 বয়স : 39 লিঙ্গ : মহিলা	ফটো উপলব্ধ	948	FWC1355361	নাম : সৌম্য গুপ্ত সরকার পিতার নাম: আনন্দ মোহন সরকার বাড়ির নং : n0119 বয়স : 46 লিঙ্গ : পুরুষ	ফটো উপলব্ধ
949	WSU2410785	নাম : সৌভিক সরকার পিতার নাম: বিশ্বনাথ সরকার বাড়ির নং : এন0119 বয়স : 22 লিঙ্গ : পুরুষ	ফটো উপলব্ধ	950	WB/36/255/264652	নাম : নবকুমার সরকার পিতার নাম: ধরনীধর সরকার বাড়ির নং : n0229 বয়স : 68 লিঙ্গ : পুরুষ	ফটো উপলব্ধ	951	WSU1186782	নাম : সারথী সরকার(গড়াই) স্বামীর নাম: সৌরভ সরকার বাড়ির নং : n0261 বয়স : 35 লিঙ্গ : মহিলা	ফটো উপলব্ধ
952	WB/36/255/492527	নাম : মঞ্জুরাণী সাউ স্বামীর নাম: পরেশ চন্দ্র সাউ বাড়ির নং : n0282 বয়স : 65 লিঙ্গ : মহিলা	ফটো উপলব্ধ	953	WB/36/255/264255	নাম : আরতী সাঁতরা স্বামীর নাম: কার্তিক সাঁতরা বাড়ির নং : n0146 বয়স : 77 লিঙ্গ : মহিলা	ফটো উপলব্ধ	954	WB/36/255/264366	নাম : রামপ্রসাদ সাঁতরা পিতার নাম: কার্তিক সাঁতরা বাড়ির নং : n0146 বয়স : 58 লিঙ্গ : পুরুষ	ফটো উপলব্ধ
955	WSU1264324	নাম : অভিজিৎ সাঁতরা পিতার নাম: রামপ্রসাদ সাঁতরা বাড়ির নং : n0146 বয়স : 37 লিঙ্গ : পুরুষ	ফটো উপলব্ধ	956	WB/36/255/264290	নাম : জয়ন্ত সাঁতরা পিতার নাম: কার্তিক সাঁতরা বাড়ির নং : n0146 বয়স : 56 লিঙ্গ : পুরুষ	ফটো উপলব্ধ	957	FWC1354737	নাম : ছবিতা সাঁতরা স্বামীর নাম: জয়ন্ত কুমার সাঁতরা বাড়ির নং : n0146 বয়স : 46 লিঙ্গ : মহিলা	ফটো উপলব্ধ
958	WB/36/255/264412	নাম : পিরু সাঁতরা স্বামীর নাম: লালটু সাঁতরা বাড়ির নং : n0142 বয়স : 60 লিঙ্গ : মহিলা	ফটো উপলব্ধ	959	WB/36/255/264413	নাম : কলপনা সাঁতরা স্বামীর নাম: পিরু সাঁতরা বাড়ির নং : n0142 বয়স : 57 লিঙ্গ : মহিলা	ফটো উপলব্ধ	960	WB/36/255/264363	নাম : লালটু সাঁতরা পিতার নাম: শক্তিপদ সাঁতরা বাড়ির নং : n0142 বয়স : 60 লিঙ্গ : পুরুষ	ফটো উপলব্ধ



বিধানসভা নির্বাচনক্ষেত্রের নং, নাম : 257-ইন্দাস
ভাগ নং, নাম : 1-দিবাকরবাটি (আংশিক), সরকারপাড়া, ভাটপাড়া, মেটেপাড়া, পোঃ-ইন্দাস

961 নাম : সন্তু সাঁতরা পিতার নাম: লাফটু সাঁতরা বাড়ির নং : n0142 বয়স : 38 লিঙ্গ : পুরুষ	FWC2292191 ফটো উপলব্ধ	962 নাম : মৌসুমী সাঁতরা স্বামীর নাম: সন্তু সাঁতরা বাড়ির নং : n0142 বয়স : 33 লিঙ্গ : মহিলা	WSU1514645 ফটো উপলব্ধ	963 নাম : চন্দ্রানী সাঁতরা পিতার নাম: জয়ন্ত সাঁতরা বাড়ির নং : এন0146 বয়স : 25 লিঙ্গ : মহিলা	WSU2036689 ফটো উপলব্ধ
964 নাম : পিরু সাঁতরা পিতার নাম: শক্তিপদ সাঁতরা বাড়ির নং : n0142 বয়স : 58 লিঙ্গ : পুরুষ	WB/36/255/264286 ফটো উপলব্ধ	965 নাম : কাজল সাঁতরা স্বামীর নাম: রামপ্রসাদ সাঁতরা বাড়ির নং : n0146 বয়স : 54 লিঙ্গ : মহিলা	WB/36/255/264253 ফটো উপলব্ধ	966 নাম : শান্তি সিংহ স্বামীর নাম: প্রদীপ সিংহ বাড়ির নং : n0048 বয়স : 54 লিঙ্গ : মহিলা	FWC2158103 ফটো উপলব্ধ
967 নাম : প্রভাত সিংহ পিতার নাম: অজিত কুমার সিংহ বাড়ির নং : n0232 বয়স : 50 লিঙ্গ : পুরুষ	WSU2045656 ফটো উপলব্ধ	968 নাম : রাহুল সিংহ পিতার নাম: প্রদীপ কুমার সিংহ বাড়ির নং : n0244 বয়স : 32 লিঙ্গ : পুরুষ	WSU1426766 ফটো উপলব্ধ	969 নাম : প্রদীপ কুমার সিংহ পিতার নাম: অজিত সিংহ বাড়ির নং : n0048 বয়স : 53 লিঙ্গ : পুরুষ	WSU2057917 ফটো উপলব্ধ
970 নাম : প্রীতম সিংহ পিতার নাম: প্রভাত সিংহ বাড়ির নং : N0232 বয়স : 26 লিঙ্গ : পুরুষ	WSU1935451 ফটো উপলব্ধ	971 নাম : সরস্বতী সিংহ স্বামীর নাম: অজিত সিংহ বাড়ির নং : n0048 বয়স : 80 লিঙ্গ : মহিলা	WB/36/255/264320 ফটো উপলব্ধ	972 নাম : বনশ্রী সিংহ স্বামীর নাম: প্রভাত সিংহ বাড়ির নং : n0232 বয়স : 51 লিঙ্গ : মহিলা	FWC2444115 ফটো উপলব্ধ
973 নাম : প্রদীপ সিংহ পিতার নাম: অজিত সিংহ বাড়ির নং : n0244 বয়স : 58 লিঙ্গ : পুরুষ	FWC2322436 ফটো উপলব্ধ	974 নাম : দেবযানী সিংহ পিতার নাম: অনিল সিংহ বাড়ির নং : n0251 বয়স : 43 লিঙ্গ : মহিলা	WSU1188267 ফটো উপলব্ধ	975 নাম : আরতী সিংহ স্বামীর নাম: প্রদীপ কুমার সিংহ বাড়ির নং : n0048 বয়স : 46 লিঙ্গ : মহিলা	FWC1353887 ফটো উপলব্ধ
976 নাম : মধুরিমা সিংহ দেব পিতার নাম: বিজয় কুমার সিংহ দেব বাড়ির নং : n0285 বয়স : 39 লিঙ্গ : মহিলা	FWC2293264 ফটো উপলব্ধ	977 নাম : দেবদাস সিংহরায় পিতার নাম: অনিল সিংহরায় বাড়ির নং : n0250 বয়স : 47 লিঙ্গ : পুরুষ	WSU1188259 ফটো উপলব্ধ	978 নাম : রাধাগোবিন্দ সেন পিতার নাম: বনবিহারী সেন বাড়ির নং : n0110 বয়স : 80 লিঙ্গ : পুরুষ	FWC1353358 ফটো উপলব্ধ
979 নাম : মমতা সেন স্বামীর নাম: রাধাগোবিন্দ সেন বাড়ির নং : n0110 বয়স : 67 লিঙ্গ : মহিলা	WSU2395077 ফটো উপলব্ধ	980 নাম : ইন্দ্রনীল সেন পিতার নাম: রাধাগোবিন্দ সেন বাড়ির নং : n0110 বয়স : 47 লিঙ্গ : পুরুষ	FWC1353713 ফটো উপলব্ধ	981 নাম : অপূর্ব সেন পিতার নাম: রাধাগোবিন্দ সেন বাড়ির নং : n0110 বয়স : 46 লিঙ্গ : পুরুষ	FWC1353465 ফটো উপলব্ধ
982 নাম : দেবপ্রিয় সেন পিতার নাম: চিত্তরঞ্জন সেন বাড়ির নং : n0118 বয়স : 46 লিঙ্গ : পুরুষ	FWC1354323 ফটো উপলব্ধ	983 নাম : অন্তরা সেন(পাল) স্বামীর নাম: দেবপ্রিয় সেন বাড়ির নং : n0118 বয়স : 33 লিঙ্গ : মহিলা	UWX1240209 ফটো উপলব্ধ	984 নাম : দেবজ্যোতি সেন পিতার নাম: চিত্তরঞ্জন সেন বাড়ির নং : n0118 বয়স : 50 লিঙ্গ : পুরুষ	FWC1353721 ফটো উপলব্ধ
985 নাম : মীরা সেন স্বামীর নাম: চিত্তরঞ্জন সেন বাড়ির নং : n0118 বয়স : 69 লিঙ্গ : মহিলা	WB/36/255/264474 ফটো উপলব্ধ	986 নাম : দেবাশিষ সেন পিতার নাম: চিত্তরঞ্জন সেন বাড়ির নং : n0118 বয়স : 56 লিঙ্গ : পুরুষ	WB/36/255/264396 ফটো উপলব্ধ	987 নাম : নিমাইচন্দ্র সেন পিতার নাম: পিরুচন্দ্র সেন বাড়ির নং : n0178 বয়স : 66 লিঙ্গ : পুরুষ	WB/36/255/264569 ফটো উপলব্ধ
988 নাম : মাধবী সেন স্বামীর নাম: নিমাইচন্দ্র সেন বাড়ির নং : n0178 বয়স : 59 লিঙ্গ : মহিলা	WB/36/255/264565 ফটো উপলব্ধ	989 নাম : রাজ কুমার সেন পিতার নাম: নিমাই চন্দ্র সেন বাড়ির নং : n0178 বয়স : 39 লিঙ্গ : পুরুষ	FWC2407948 ফটো উপলব্ধ	990 নাম : সুতপা সেন স্বামীর নাম: দেবাশিষ সেন বাড়ির নং : n0243 বয়স : 41 লিঙ্গ : মহিলা	JJL2268696 ফটো উপলব্ধ



991	FWC2293876	নাম : দীপান্তিতা সেন (রাহা) স্বামীর নাম: দেবজ্যোতি সেন বাড়ির নং : N0118 বয়স : 39 লিঙ্গ : মহিলা	ফটো উপলব্ধ	992	WB/36/255/264453	নাম : বীরু হাজরা পিতার নাম: কালিপদ হাজরা বাড়ির নং : n0153 বয়স : 70 লিঙ্গ : পুরুষ	ফটো উপলব্ধ	993	WSU1615640	নাম : মিতু হাজরা স্বামীর নাম: বুদ্ধদেব হাজরা বাড়ির নং : n0153 বয়স : 37 লিঙ্গ : মহিলা	ফটো উপলব্ধ
994	FWC2158129	নাম : সুভাষ হাজরা পিতার নাম: বাবলা হাজরা বাড়ির নং : n0154 বয়স : 46 লিঙ্গ : পুরুষ	ফটো উপলব্ধ	995	WSU1426899	নাম : রুমা হাজরা স্বামীর নাম: সুভাষ হাজরা বাড়ির নং : n0154 বয়স : 36 লিঙ্গ : মহিলা	ফটো উপলব্ধ	996	WSU1427038	নাম : নেউল হাজরা পিতার নাম: বাবলা হাজরা বাড়ির নং : n0154 বয়স : 36 লিঙ্গ : পুরুষ	ফটো উপলব্ধ
997	WSU1426881	নাম : মন্দিরা হাজরা স্বামীর নাম: বিশ্বনাথ হাজরা বাড়ির নং : n0156 বয়স : 33 লিঙ্গ : মহিলা	ফটো উপলব্ধ	998	WSU1426857	নাম : সুকুমার হাজরা পিতার নাম: কানাই হাজরা বাড়ির নং : n0157 বয়স : 38 লিঙ্গ : পুরুষ	ফটো উপলব্ধ	999	WB/36/255/264369	নাম : কার্তিক হাজরা পিতার নাম: খাঁদ হাজরা বাড়ির নং : n0158 বয়স : 67 লিঙ্গ : পুরুষ	ফটো উপলব্ধ
1000	WSU1843986	নাম : স্বপ্না হাজরা স্বামীর নাম: সাহেব হাজরা বাড়ির নং : N0159 বয়স : 27 লিঙ্গ : মহিলা	ফটো উপলব্ধ	1001	WSU2233245	নাম : মোটীসী হাজরা স্বামীর নাম: দোলগোবিন্দ হাজরা বাড়ির নং : এন0158 বয়স : 26 লিঙ্গ : মহিলা	ফটো উপলব্ধ	1002	WSU2291110	নাম : ছোট্ট হাজরা পিতার নাম: বসুদেব হাজরা বাড়ির নং : এন0162 বয়স : 23 লিঙ্গ : পুরুষ	ফটো উপলব্ধ
1003	WSU2144038	নাম : বিশ্বজিৎ হাজরা পিতার নাম: জয়দেব হাজরা বাড়ির নং : n0160 বয়স : 24 লিঙ্গ : পুরুষ	ফটো উপলব্ধ	1004	WB/36/255/264424	নাম : লতিকা হাজরা স্বামীর নাম: গনেশ হাজরা বাড়ির নং : n0161 বয়স : 55 লিঙ্গ : মহিলা	ফটো উপলব্ধ	1005	FWC2444180	নাম : সাগর হাজরা পিতার নাম: গনেশ হাজরা বাড়ির নং : n0161 বয়স : 41 লিঙ্গ : পুরুষ	ফটো উপলব্ধ
1006	WSU1787696	নাম : বলরাম হাজরা পিতার নাম: সনাতন হাজরা বাড়ির নং : n0163 বয়স : 30 লিঙ্গ : পুরুষ	ফটো উপলব্ধ	1007	WB/36/255/264348	নাম : সনাতন হাজরা পিতার নাম: খাঁদ হাজরা বাড়ির নং : n0163 বয়স : 56 লিঙ্গ : পুরুষ	ফটো উপলব্ধ	1008	WB/36/255/264393	নাম : বাবলা হাজরা পিতার নাম: কালীপদ হাজরা বাড়ির নং : n0154 বয়স : 63 লিঙ্গ : পুরুষ	ফটো উপলব্ধ
1009	WB/36/255/264570	নাম : গীতা হাজরা স্বামীর নাম: ধীরু হাজরা বাড়ির নং : n0153 বয়স : 64 লিঙ্গ : মহিলা	ফটো উপলব্ধ	1010	WSU0602383	নাম : বুদ্ধদেব হাজরা পিতার নাম: ধীরু হাজরা বাড়ির নং : n0153 বয়স : 42 লিঙ্গ : পুরুষ	ফটো উপলব্ধ	1011	WSU1988419	নাম : সুমিত্রা হাজরা স্বামীর নাম: সাগর হাজরা বাড়ির নং : এন0161 বয়স : 27 লিঙ্গ : মহিলা	ফটো উপলব্ধ
1012	WB/36/255/264686	নাম : ঝর্ণা হাজরা স্বামীর নাম: কার্তিক হাজরা বাড়ির নং : n0158 বয়স : 58 লিঙ্গ : মহিলা	ফটো উপলব্ধ	1013	FWC1354281	নাম : দোলগোবিন্দ হাজরা পিতার নাম: কার্তিক হাজরা বাড়ির নং : n0158 বয়স : 46 লিঙ্গ : পুরুষ	ফটো উপলব্ধ	1014	FWC2444172	নাম : রাঘব হাজরা পিতার নাম: কার্তিক হাজরা বাড়ির নং : n0158 বয়স : 41 লিঙ্গ : পুরুষ	ফটো উপলব্ধ
1015	WSU1615848	নাম : সুমিত্রা মালিক হাজরা স্বামীর নাম: রাঘব হাজরা বাড়ির নং : n0158 বয়স : 30 লিঙ্গ : মহিলা	ফটো উপলব্ধ	1016	WB/36/255/264456	নাম : বংশী হাজরা পিতার নাম: খাঁদ হাজরা বাড়ির নং : n0159 বয়স : 59 লিঙ্গ : পুরুষ	ফটো উপলব্ধ	1017	WB/36/255/264427	নাম : সরস্বতী হাজরা স্বামীর নাম: বংশী হাজরা বাড়ির নং : n0159 বয়স : 53 লিঙ্গ : মহিলা	ফটো উপলব্ধ
1018	WSU1263987	নাম : সাহেব হাজরা পিতার নাম: বংশী হাজরা বাড়ির নং : n0159 বয়স : 37 লিঙ্গ : পুরুষ	ফটো উপলব্ধ	1019	WB/36/255/264452	নাম : জয়দেব হাজরা পিতার নাম: খাঁদ হাজরা বাড়ির নং : n0160 বয়স : 53 লিঙ্গ : পুরুষ	ফটো উপলব্ধ	1020	WB/36/255/264664	নাম : ঝর্ণা হাজরা স্বামীর নাম: জয়দেব হাজরা বাড়ির নং : n0160 বয়স : 51 লিঙ্গ : মহিলা	ফটো উপলব্ধ



1021 নাম : গনেশ হাজারা পিতার নাম: খাঁদু হাজারা বাড়ির নং : n0161 বয়স : 62 লিঙ্গ : পুরুষ	WB/36/255/264108 ফটো উপলব্ধ	1022 নাম : কানাই হাজারা পিতার নাম: কালীপদ হাজারা বাড়ির নং : n0157 বয়স : 67 লিঙ্গ : পুরুষ	WB/36/255/264563 ফটো উপলব্ধ	1023 নাম : পুষ্প হাজারা স্বামীর নাম: কানাই হাজারা বাড়ির নং : n0157 বয়স : 57 লিঙ্গ : মহিলা	WB/36/255/264547 ফটো উপলব্ধ
1024 নাম : নয়ন হাজারা স্বামীর নাম: নেউল হাজারা বাড়ির নং : n0154 বয়স : 31 লিঙ্গ : মহিলা	WSU1514736 ফটো উপলব্ধ	1025 নাম : জ্যোৎস্না হাজারা স্বামীর নাম: পিকু হাজারা বাড়ির নং : n0156 বয়স : 66 লিঙ্গ : মহিলা	WB/36/255/264435 ফটো উপলব্ধ	1026 নাম : বিশ্বনাথ হাজারা পিতার নাম: পিকু হাজারা বাড়ির নং : n0156 বয়স : 38 লিঙ্গ : পুরুষ	WSU1426725 ফটো উপলব্ধ
1027 নাম : জগন্নাথ হাজারা পিতার নাম: গনেশ হাজারা বাড়ির নং : n0161 বয়স : 36 লিঙ্গ : পুরুষ	WSU1264449 ফটো উপলব্ধ	1028 নাম : বাসুদেব হাজারা পিতার নাম: সাঁকু হাজারা বাড়ির নং : n0162 বয়স : 50 লিঙ্গ : পুরুষ	WB/36/255/264181 ফটো উপলব্ধ	1029 নাম : পুতুল হাজারা স্বামীর নাম: বাসুদেব হাজারা বাড়ির নং : n0162 বয়স : 46 লিঙ্গ : মহিলা	FWC1354943 ফটো উপলব্ধ
1030 নাম : সুকুমার হাজারা পিতার নাম: সানা হাজারা বাড়ির নং : n0162 বয়স : 36 লিঙ্গ : পুরুষ	WSU1615798 ফটো উপলব্ধ	1031 নাম : সুলতা হাজারা স্বামীর নাম: সুকুমার হাজারা বাড়ির নং : n0162 বয়স : 30 লিঙ্গ : মহিলা	WSU1615806 ফটো উপলব্ধ	1032 নাম : অঞ্জনা হাজারা স্বামীর নাম: সনাতন হাজারা বাড়ির নং : n0163 বয়স : 54 লিঙ্গ : মহিলা	WSU1426980 ফটো উপলব্ধ
1033 নাম : চঞ্চল হালদার পিতার নাম: অশোক হালদার বাড়ির নং : n0078 বয়স : 42 লিঙ্গ : পুরুষ	FWC1942887 ফটো উপলব্ধ	1034 নাম : স্বপ্না হালদার স্বামীর নাম: হারু হালদার বাড়ির নং : n0078 বয়স : 41 লিঙ্গ : মহিলা	WSU1264357 ফটো উপলব্ধ	1035 নাম : অনিল হালদার পিতার নাম: সনাতন হালদার বাড়ির নং : n0079 বয়স : 62 লিঙ্গ : পুরুষ	WB/36/255/264666 ফটো উপলব্ধ
1036 নাম : অশোক হালদার পিতার নাম: সনাতন হালদার বাড়ির নং : n0078 বয়স : 67 লিঙ্গ : পুরুষ	WB/36/255/264350 ফটো উপলব্ধ	1037 নাম : হারু কুমার হালদার পিতার নাম: অশোক হালদার বাড়ির নং : n0078 বয়স : 49 লিঙ্গ : পুরুষ	FWC1942879 ফটো উপলব্ধ	1038 নাম : সবিতা হালদার স্বামীর নাম: অনিল হালদার বাড়ির নং : n0079 বয়স : 54 লিঙ্গ : মহিলা	WB/36/255/264646 ফটো উপলব্ধ
1039 নাম : চন্দন হালদার পিতার নাম: অনিল হালদার বাড়ির নং : n0079 বয়স : 33 লিঙ্গ : পুরুষ	WSU1426709 ফটো উপলব্ধ	1040 নাম : প্রিয়া হালদার স্বামীর নাম: চন্দন হালদার বাড়ির নং : এন0079 বয়স : 22 লিঙ্গ : মহিলা	WSU2441871 ফটো উপলব্ধ	1041 নাম : মনিকা হালদার স্বামীর নাম: অসিত হালদার বাড়ির নং : n0080 বয়স : 51 লিঙ্গ : মহিলা	WB/36/255/264447 ফটো উপলব্ধ
1042 নাম : অরিন্দম হালদার পিতার নাম: অসিত হালদার বাড়ির নং : n0080 বয়স : 31 লিঙ্গ : পুরুষ	WSU1615517 ফটো উপলব্ধ	1043 নাম : কল্যাণী হালদার স্বামীর নাম: চঞ্চল হালদার বাড়ির নং : n0078 বয়স : 30 লিঙ্গ : মহিলা	WSU1787829 ফটো উপলব্ধ	1044 নাম : যুবরাজ হালদার পিতার নাম: হারু কুমার হালদার বাড়ির নং : এন0078 বয়স : 23 লিঙ্গ : পুরুষ	WSU2355378 ফটো উপলব্ধ
1045 নাম : পূর্ণেশ্বর হালদার পিতার নাম: অসিত হালদার বাড়ির নং : N0080 বয়স : 24 লিঙ্গ : পুরুষ	WSU2143758 ফটো উপলব্ধ	1046 নাম : সন্ধ্যা হালদার স্বামীর নাম: অশোক হালদার বাড়ির নং : n0078 বয়স : 65 লিঙ্গ : মহিলা	WSU2266245 ফটো উপলব্ধ	1047 নাম : সঞ্জিৎ পাঁজা পিতার নাম: বিমলেন্দু পাঁজা বাড়ির নং : এন0126 বয়স : 20 লিঙ্গ : পুরুষ	WSU2430338 ফটো উপলব্ধ
1048 নাম : অতীক সরকার পিতার নাম: নেপাল সরকার বাড়ির নং : এন0230 বয়স : 20 লিঙ্গ : পুরুষ	WSU2430353 ফটো উপলব্ধ	1049 নাম : বুদ্ধদেব আঁকুড়ে পিতার নাম: রাজু আঁকুড়ে বাড়ির নং : এন0043 বয়স : 20 লিঙ্গ : পুরুষ	WSU2430379 ফটো উপলব্ধ	1050 নাম : চন্দনা হাজারা পিতার নাম: শিবু হাজারা বাড়ির নং : এন0013 বয়স : 31 লিঙ্গ : মহিলা	ZNT1574417 ফটো উপলব্ধ



বিধানসভা নির্বাচনক্ষেত্রের নং, নাম : 257-ইন্দাস
ভাগ নং, নাম : 1-দিবাকরবাটি (আংশিক), সরকারপাড়া, ভাটপাড়া, মেটেপাড়া, পোঃ-ইন্দাস

1051 নাম : সুমনা নন্দী দে স্বামীর নাম: অর্ধ দে বাড়ির নং : এন0025 বয়স : 23 লিঙ্গ : মহিলা	NRZ2295558 ফটো উপলব্ধ	1052 নাম : সুপ্রিয়া ঘোষ পিতার নাম: সুভাষ চন্দ্র ঘোষ বাড়ির নং : এন0017 বয়স : 33 লিঙ্গ : মহিলা	YYS1356237 ফটো উপলব্ধ	1053 নাম : সর্বানী গোস্বামী পিতার নাম: দীনবন্ধু গোস্বামী বাড়ির নং : এন0189 বয়স : 21 লিঙ্গ : মহিলা	WSU2465417 ফটো উপলব্ধ
1054 নাম : সায়ন্তনী নন্দী পিতার নাম: সবিভাব্রত নন্দী বাড়ির নং : এন0212 বয়স : 20 লিঙ্গ : মহিলা	WSU2465425 ফটো উপলব্ধ	1055 নাম : অরুনাভ রায় পিতার নাম: অমিতাভ রায় বাড়ির নং : এন0082 বয়স : 19 লিঙ্গ : পুরুষ	WSU2469252 ফটো উপলব্ধ	1056 নাম : অন্তরা দে পিতার নাম: কার্তিক চন্দ্র দে বাড়ির নং : এন0072 বয়স : 19 লিঙ্গ : মহিলা	WSU2475168 ফটো উপলব্ধ
1057 নাম : রচনা পালিত স্বামীর নাম: অরিন্দম সরকার বাড়ির নং : এন0032 বয়স : 21 লিঙ্গ : মহিলা	WSU2484723 ফটো উপলব্ধ	1058 নাম : কাত্তু রুইদাস পিতার নাম: যশী রুইদাস বাড়ির নং : এন0169 বয়স : 21 লিঙ্গ : মহিলা	WSU2481141 ফটো উপলব্ধ	1059 নাম : বিলিক নন্দী পিতার নাম: অরুণ কুমার নন্দী বাড়ির নং : এন0222 বয়স : 20 লিঙ্গ : মহিলা	WSU2481638 ফটো উপলব্ধ
1060 নাম : বিক্রম বাগ পিতার নাম: মলয় বাগ বাড়ির নং : 220 বয়স : 19 লিঙ্গ : পুরুষ	WSU2488054 ফটো উপলব্ধ	1061 নাম : পার্থ হাজরা পিতার নাম: সুভাষ হাজরা বাড়ির নং : এন0154 বয়স : 20 লিঙ্গ : পুরুষ	WSU2488435 ফটো উপলব্ধ	1062 নাম : জয়জীৎ সরকার পিতার নাম: শ্যামাপ্রসাদ সরকার বাড়ির নং : এন0020 বয়স : 19 লিঙ্গ : পুরুষ	WSU2491066 ফটো উপলব্ধ
1063 নাম : দেবার্থা সরকার পিতার নাম: দীনবন্ধু সরকার বাড়ির নং : এন0103 বয়স : 19 লিঙ্গ : পুরুষ	WSU2492767 ফটো উপলব্ধ	1064 নাম : সৌমিক সরকার পিতার নাম: শান্তনু সরকার বাড়ির নং : এন0038 বয়স : 19 লিঙ্গ : পুরুষ	WSU2493856 ফটো উপলব্ধ	1065 নাম : সৌমিত ভট্টাচার্য পিতার নাম: সোমনাথ ভট্টাচার্য বাড়ির নং : এন0068 বয়স : 19 লিঙ্গ : পুরুষ	WSU2502375 ফটো উপলব্ধ
1066 নাম : অনির্বান নন্দী পিতার নাম: প্রশান্ত কুমার নন্দী বাড়ির নং : এন0203 বয়স : 45 লিঙ্গ : পুরুষ	BCQ5592084 ফটো উপলব্ধ	1067 নাম : করুনা নন্দী স্বামীর নাম: প্রশান্ত কুমার নন্দী বাড়ির নং : এন0203 বয়স : 68 লিঙ্গ : মহিলা	BCQ1409523 ফটো উপলব্ধ	1068 নাম : অংশুমান নন্দী পিতার নাম: প্রশান্ত কুমার নন্দী বাড়ির নং : এন0203 বয়স : 39 লিঙ্গ : পুরুষ	BCQ4707030 ফটো উপলব্ধ
1069 নাম : প্রশান্ত কুমার নন্দী পিতার নাম: বীরেন্দ্র কুমার নন্দী বাড়ির নং : এন0203 বয়স : 75 লিঙ্গ : পুরুষ	BCQ1409531 ফটো উপলব্ধ	# 1070 নাম : তারা পদ বসু পিতার নাম: লাটে গোবিন্দ কৃষ্ণ বসু বাড়ির নং : এন0106 বয়স : 81 লিঙ্গ : পুরুষ	BZQ3102795 ফটো উপলব্ধ	1071 নাম : অজয় রুইদাস পিতার নাম: তাপস রুইদাস বাড়ির নং : n0168 বয়স : 20 লিঙ্গ : পুরুষ	WSU2505089 ফটো উপলব্ধ



1072	1	WSU2518058
নাম : অঙ্কিতা নন্দী পিতার নাম: দেবব্রত নন্দী বাড়ির নং : এন212 বয়স : 18 লিঙ্গ : মহিলা		
ফটো উপলব্ধ		

1073	1	WSU2518215
নাম : সুমনা সরকার স্বামীর নাম: দিবাকর সরকার বাড়ির নং : এন0236 বয়স : 33 লিঙ্গ : মহিলা		
ফটো উপলব্ধ		

1074	1	WSU2518231
নাম : মেঘা দে পিতার নাম: স্বরূপ দে বাড়ির নং : এন0011 বয়স : 18 লিঙ্গ : মহিলা		
ফটো উপলব্ধ		

1075	1	WSU2521367
নাম : রোহন রায় পিতার নাম: কুঞ্জেদু রায় বাড়ির নং : এন0088 বয়স : 18 লিঙ্গ : পুরুষ		
ফটো উপলব্ধ		

1076	1	WSU2521375
নাম : সুপ্রীয়া বিশ্বাস পিতার নাম: শুকদেব বিশ্বাস বাড়ির নং : এন0183 বয়স : 18 লিঙ্গ : পুরুষ		
ফটো উপলব্ধ		

1077	1	WSU2521417
নাম : মালা দাস মায়ের নাম: সরস্বতী বিশ্বাস বাড়ির নং : এন0181 বয়স : 58 লিঙ্গ : মহিলা		
ফটো উপলব্ধ		

1078	1	WSU2521425
নাম : সায়ন সরকার পিতার নাম: উজ্জ্বল সরকার বাড়ির নং : এন0119 বয়স : 19 লিঙ্গ : পুরুষ		
ফটো উপলব্ধ		

1079	1	WSU2521433
নাম : সমাপ্তি বন্দ্যোপাধ্যায় স্বামীর নাম: সোমনাথ রায় বাড়ির নং : এন0083 বয়স : 33 লিঙ্গ : মহিলা		
ফটো উপলব্ধ		

1080	1	WSU2526150
নাম : শুভজিৎ মাঝি পিতার নাম: বংশী মাঝি বাড়ির নং : দিবাকর বাটি বয়স : 19 লিঙ্গ : পুরুষ		
ফটো উপলব্ধ		

1081	1	WSU2528313
নাম : অদিতি সরকার পিতার নাম: গণেশ সরকার বাড়ির নং : এন0228 বয়স : 21 লিঙ্গ : মহিলা		
ফটো উপলব্ধ		

1082	1	WSU2535326
নাম : বনশ্রী পাত্র স্বামীর নাম: হর প্রসাদ পাত্র বাড়ির নং : এন001 বয়স : 40 লিঙ্গ : মহিলা		
ফটো উপলব্ধ		



নির্বাচক সংখ্যার সারসংক্ষেপ :

A) নির্বাচকের সংখ্যা :

	নির্বাচক তালিকার প্রকৃতি	নির্বাচক তালিকার পরিচিতি :	নির্বাচকের সংখ্যা :				
			পুরুষ	মহিলা	তৃতীয় লিঙ্গ	মোট	
I	মূল তালিকা	মূল তালিকা	বিশেষ নিবিড় সংশোধন ২০২৬ এর চূড়ান্ত ভোটার তালিকার সহিত 06-04-2026 তারিখ অবধি সংশোধিত নির্বাচক তালিকা	548	523	0	1071
II	1- সংযোজন তালিকা	সংযোজনী 1	বিশেষ সংক্ষিপ্ত সংশোধন 2026	4	7	0	11
		সংযোজনী 2	ধারাবাহিক সংশোধন 2026	0	0	0	0
		মোট		4	7	0	11
III	2- বিয়োজন তালিকা	সংযোজনী 1	বিশেষ সংক্ষিপ্ত সংশোধন 2026	1	3	0	4
		সংযোজনী 2	ধারাবাহিক সংশোধন 2026	0	0	0	0
		মোট		1	3	0	4
IV	'লিঙ্গ ক্ষেত্রের' পরিবর্তনের কারণে পার্থক্য			0	0	0	0
V	বিচারপ্রক্রিয়ার অধীনস্থ			0	0	0	0
VI	বিচার বিভাগীয় আধিকারিক কর্তৃক বিচারপূর্বক নিষ্পত্তির পর বিয়োজিত			0	0	0	0
নির্বাচকের মোট সংখ্যা (I+II-III+IV-V-VI)				551	527	0	1078

B) ক্রটি সংশোধনের সংখ্যা :

নির্বাচক তালিকার প্রকৃতি	নির্বাচক তালিকার পরিচিতি :	ক্রটি সংশোধনের সংখ্যা :
সংযোজনী 1	বিশেষ সংক্ষিপ্ত সংশোধন 2026	3
সংযোজনী 2	ধারাবাহিক সংশোধন 2026	0
	মোট	3

নির্বাচক নিবন্ধন আধিকারিকের স্বাক্ষর

E-মৃত, S-স্থানান্তরিত, R-একাধিকবার অন্তর্ভুক্ত, M-নিখোঁজ, Q-যোগ্য নহে