

## নির্বাচক তালিকা 2026 S25 পশ্চিমবঙ্গ



বিধানসভা নির্বাচনক্ষেত্রের নং, নাম ও সংরক্ষণের স্থিতি : 257 - ইন্দাস (তপশীলি জাতি)		অংশ নং : 137																	
বিধানসভা নির্বাচনক্ষেত্রটি যে লোকসভা নির্বাচনক্ষেত্রের / ক্ষেত্রসমূহের অন্তর্ভুক্ত তার নং, নাম ও সংরক্ষণ স্থিতি : 37 - বিষ্ণুপুর (তপশীলি জাতি)																			
1. সংশোধনের পূর্ণ বিবরণ																			
সংশোধনের বৎসর :	2026	নির্বাচক তালিকার পরিচিতি : বিশেষ নিবিড় সংশোধন ২০২৬ এর চূড়ান্ত ভোটার তালিকার সহিত 06-04-2026 তারিখ অবধি সংশোধিত নির্বাচক তালিকা																	
ভিত্তি তারিখ :	01-01-2026																		
সংশোধনের প্রকৃতি :	ধারাবাহিক সংশোধন 2026																		
প্রকাশনার তারিখ :	06-04-2026																		
2. অংশ ও নির্বাচনী এলাকার পূর্ণ বিবরণ :																			
অংশের ভাগ নং ও নাম :																			
1-দিবাকরবাটি (আংশিক), ভাটপুকুর, গোলাপগঞ্জ, রক্ষাকালীতলা, পোঃ-ইন্দাস		<table style="width: 100%; border-collapse: collapse;"> <tr> <td style="width: 50%;">প্রধান শহর/গ্রাম</td> <td style="width: 50%;">: দিবাকর বাটী</td> </tr> <tr> <td>ওয়ার্ড</td> <td>:</td> </tr> <tr> <td>থানা</td> <td>: ইন্দাস</td> </tr> <tr> <td>গ্রাম পঞ্চগায়েত</td> <td>: ইন্দাস - 1</td> </tr> <tr> <td>ব্লক</td> <td>: ইন্দাস</td> </tr> <tr> <td>মহকুমা</td> <td>: বিষ্ণুপুর</td> </tr> <tr> <td>জেলা</td> <td>: বাঁকুড়া</td> </tr> <tr> <td>পিন</td> <td>: 722205</td> </tr> </table>		প্রধান শহর/গ্রাম	: দিবাকর বাটী	ওয়ার্ড	:	থানা	: ইন্দাস	গ্রাম পঞ্চগায়েত	: ইন্দাস - 1	ব্লক	: ইন্দাস	মহকুমা	: বিষ্ণুপুর	জেলা	: বাঁকুড়া	পিন	: 722205
প্রধান শহর/গ্রাম	: দিবাকর বাটী																		
ওয়ার্ড	:																		
থানা	: ইন্দাস																		
গ্রাম পঞ্চগায়েত	: ইন্দাস - 1																		
ব্লক	: ইন্দাস																		
মহকুমা	: বিষ্ণুপুর																		
জেলা	: বাঁকুড়া																		
পিন	: 722205																		
3. ভোট গ্রহন কেন্দ্রের পূর্ণ বিবরণ :																			
ভোট গ্রহন কেন্দ্রের নং, নাম :	ভোট গ্রহন কেন্দ্রের শ্রেণী :	গ্রামীণ																	
137 - ভাটপুকুর শিশু শিক্ষা কেন্দ্র	এই অংশে সহায়ক ভোটগ্রহন কেন্দ্রের সংখ্যা :	0																	
ভোট গ্রহন কেন্দ্রের ঠিকানা :																			
ভাটপুকুর শিশু শিক্ষা কেন্দ্র, রুম-1, ভাটপুকুর																			
4. নির্বাচকের সংখ্যা :																			
প্রথম ক্রমিক নং	শেষ ক্রমিক নং	মোট সংখ্যা																	
		পুরুষ	মহিলা	তৃতীয় লিঙ্গ	মোট														
1	690	326	353	0	679														

নির্বাচক নিবন্ধন আধিকারিকের স্বাক্ষর

Nazri Naksha



Google Map View

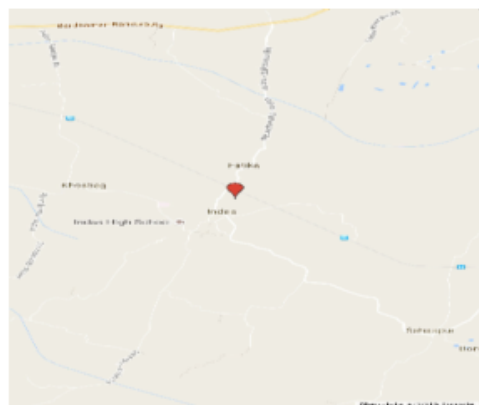

Polling Station Building Front View



Polling Station Front View



Cad View

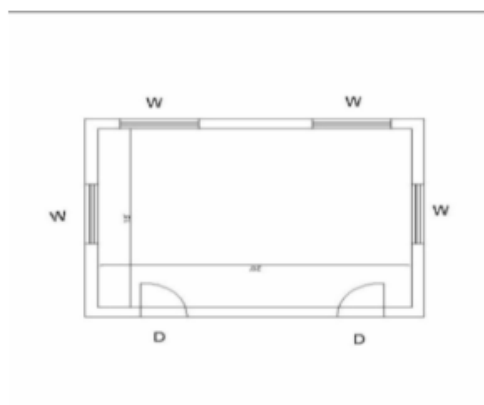

Key MAP View

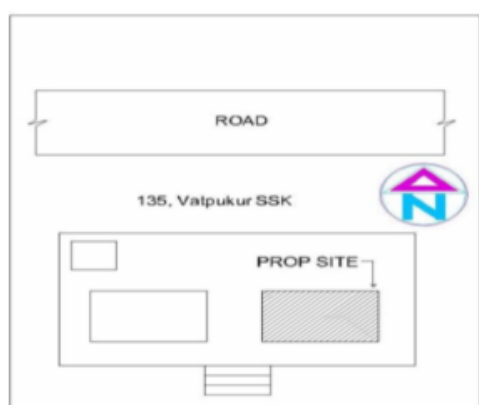



1 নাম : নমিতা সাঁতরা পিতার নাম: রুপকুমার সাঁতরা বাড়ির নং : n0210 বয়স : 32 লিঙ্গ : মহিলা	WSU1692144 ফটো উপলব্ধ	2 নাম : প্রদীপ রায় মায়ের নাম: জ্যোৎস্না রায় বাড়ির নং : N0192 বয়স : 27 লিঙ্গ : পুরুষ	WSU1907914 ফটো উপলব্ধ	3 নাম : রাখী রায় স্বামীর নাম: প্রদীপ রায় বাড়ির নং : এন0192 বয়স : 23 লিঙ্গ : মহিলা	WSU2291441 ফটো উপলব্ধ
4 নাম : জ্যোৎস্না (রায়) বাগ্দী স্বামীর নাম: গঙ্গা রায় বাড়ির নং : n0192 বয়স : 52 লিঙ্গ : মহিলা	WB/36/255/252936 ফটো উপলব্ধ	5 নাম : রমা চক্রবর্তী(দে) স্বামীর নাম: অনিক কুমার দে বাড়ির নং : n0204 বয়স : 33 লিঙ্গ : মহিলা	WSU1426626 ফটো উপলব্ধ	6 নাম : গণেশ চন্দ্র আশ পিতার নাম: সন্তোষ আশ বাড়ির নং : এন0204 বয়স : 51 লিঙ্গ : পুরুষ	WB/36/255/237818 ফটো উপলব্ধ
7 নাম : অঞ্জু ওঁরাও পিতার নাম: বৃষ্ণা ওঁরাও বাড়ির নং : n0173 বয়স : 35 লিঙ্গ : মহিলা	WSU1264761 ফটো উপলব্ধ	8 নাম : শুকতারা কর স্বামীর নাম: কালিপদ কর বাড়ির নং : n0006 বয়স : 56 লিঙ্গ : মহিলা	WB/36/255/261210 ফটো উপলব্ধ	9 নাম : কালিপদ কর পিতার নাম: নিরাপদ কর বাড়ির নং : n0006 বয়স : 61 লিঙ্গ : পুরুষ	WB/36/255/261588 ফটো উপলব্ধ
10 নাম : কার্তিক কর পিতার নাম: রবি কর বাড়ির নং : n0005 বয়স : 39 লিঙ্গ : পুরুষ	WSU0602649 ফটো উপলব্ধ	11 নাম : মমতা কর স্বামীর নাম: রবি কর বাড়ির নং : n0005 বয়স : 53 লিঙ্গ : মহিলা	WB/36/255/261250 ফটো উপলব্ধ	12 নাম : রবি কর পিতার নাম: নিরাপদ কর বাড়ির নং : n0005 বয়স : 56 লিঙ্গ : পুরুষ	WB/36/255/261257 ফটো উপলব্ধ
13 নাম : প্রতিমা কর স্বামীর নাম: কার্তিক কর বাড়ির নং : n0005 বয়স : 36 লিঙ্গ : মহিলা	WSU1371020 ফটো উপলব্ধ	14 নাম : শিব সূত্রধর পিতার নাম: তনু সূত্রধর বাড়ির নং : এন0006 বয়স : 22 লিঙ্গ : পুরুষ	WSU2354900 ফটো উপলব্ধ	15 নাম : দীপক কর্মকার পিতার নাম: দিলীপ কর্মকার বাড়ির নং : n0177 বয়স : 34 লিঙ্গ : পুরুষ	WSU1427079 ফটো উপলব্ধ
16 নাম : অপর্ণা কর্মকার স্বামীর নাম: দীপক কর্মকার বাড়ির নং : n0177 বয়স : 28 লিঙ্গ : মহিলা	WSU1844240 ফটো উপলব্ধ	17 নাম : সন্দীপ কর্মকার পিতার নাম: দিলীপ কর্মকার বাড়ির নং : N0177 বয়স : 32 লিঙ্গ : পুরুষ	WSU1936012 ফটো উপলব্ধ	18 নাম : সন্ন্যাসী ক্ষেত্রপাল পিতার নাম: তিলক ক্ষেত্রপাল বাড়ির নং : n0091 বয়স : 52 লিঙ্গ : পুরুষ	WB/36/255/261674 ফটো উপলব্ধ
19 নাম : মন্দিরা ক্ষেত্রপাল স্বামীর নাম: আকাশ ক্ষেত্রপাল বাড়ির নং : N0039 বয়স : 26 লিঙ্গ : মহিলা	WSU1935873 ফটো উপলব্ধ	20 নাম : রাখী বাউরী স্বামীর নাম: সন্ন্যাসী বাউরী বাড়ির নং : এন0130 বয়স : 24 লিঙ্গ : মহিলা	WSU2291482 ফটো উপলব্ধ	21 নাম : চন্দন ক্ষেত্রপাল পিতার নাম: মঙ্গলা ক্ষেত্রপাল বাড়ির নং : এন0035 বয়স : 26 লিঙ্গ : পুরুষ	WSU1990407 ফটো উপলব্ধ
22 নাম : জয় বাউরি পিতার নাম: উত্তম বাউরি বাড়ির নং : এন0018 বয়স : 25 লিঙ্গ : পুরুষ	WSU1990381 ফটো উপলব্ধ	23 নাম : কাজল ক্ষেত্রপাল মায়ের নাম: ছবি ক্ষেত্রপাল বাড়ির নং : n0041 বয়স : 30 লিঙ্গ : মহিলা	WSU1788173 ফটো উপলব্ধ	24 নাম : লব বাউরি মায়ের নাম: ছবি বাউরি বাড়ির নং : n0130 বয়স : 28 লিঙ্গ : পুরুষ	WSU1788280 ফটো উপলব্ধ
25 নাম : সখা বাউরী পিতার নাম: তুলসী বাউরী বাড়ির নং : n0039 বয়স : 31 লিঙ্গ : পুরুষ	WSU1788306 ফটো উপলব্ধ	26 নাম : রুপালী বাউরী স্বামীর নাম: সখা বাউরী বাড়ির নং : n0039 বয়স : 30 লিঙ্গ : মহিলা	WSU1788314 ফটো উপলব্ধ	27 নাম : শীলা বাউরি স্বামীর নাম: প্রশান্ত বাউরি বাড়ির নং : n0018 বয়স : 24 লিঙ্গ : মহিলা	WSU2146454 ফটো উপলব্ধ
28 নাম : পায়েল ক্ষেত্রপাল স্বামীর নাম: সৌতম ক্ষেত্রপাল বাড়ির নং : N0021 বয়স : 27 লিঙ্গ : মহিলা	WSU1844281 ফটো উপলব্ধ	29 নাম : দেবশীষ ক্ষেত্রপাল পিতার নাম: সন্ন্যাসী ক্ষেত্রপাল বাড়ির নং : N0091 বয়স : 27 লিঙ্গ : পুরুষ	WSU1844257 ফটো উপলব্ধ	30 নাম : উত্তম ক্ষেত্রপাল পিতার নাম: গোপাল ক্ষেত্রপাল বাড়ির নং : n0018 বয়স : 57 লিঙ্গ : পুরুষ	WB/36/255/261087 ফটো উপলব্ধ



31 নাম : মিঠু ফেত্রপাল স্বামীর নাম : উত্তম ফেত্রপাল বাড়ির নং : n0018 বয়স : 51 লিঙ্গ : মহিলা	WB/36/255/261191	ফটো উপলব্ধ	32 নাম : সিদি ফেত্রপাল স্বামীর নাম : গোরা ফেত্রপাল বাড়ির নং : n0019 বয়স : 61 লিঙ্গ : মহিলা	WB/36/255/261083	ফটো উপলব্ধ	33 নাম : পৌতম ফেত্রপাল পিতার নাম : বুধন ফেত্রপাল বাড়ির নং : n0021 বয়স : 35 লিঙ্গ : পুরুষ	WSU1265529	ফটো উপলব্ধ
34 নাম : মালা ফেত্রপাল স্বামীর নাম : গৌতম ফেত্রপাল বাড়ির নং : n0021 বয়স : 30 লিঙ্গ : মহিলা	WSU1616341	ফটো উপলব্ধ	35 নাম : বাতাসী ফেত্রপাল স্বামীর নাম : পশুপতি ফেত্রপাল বাড়ির নং : n0026 বয়স : 76 লিঙ্গ : মহিলা	WB/36/255/261515	ফটো উপলব্ধ	36 নাম : দিলীপ বাউরী পিতার নাম : পশুপতি বাউরী বাড়ির নং : n0026 বয়স : 51 লিঙ্গ : পুরুষ	FWC1941269	ফটো উপলব্ধ
37 নাম : মানিক ফেত্রপাল পিতার নাম : শম্ভু ফেত্রপাল বাড়ির নং : n0041 বয়স : 42 লিঙ্গ : পুরুষ	WSU1265057	ফটো উপলব্ধ	38 নাম : পদ্মা ফেত্রপাল স্বামীর নাম : মানিক ফেত্রপাল বাড়ির নং : n0041 বয়স : 32 লিঙ্গ : মহিলা	WSU1616382	ফটো উপলব্ধ	39 নাম : লক্ষী ফেত্রপাল স্বামীর নাম : সুদীপ ফেত্রপাল বাড়ির নং : n0091 বয়স : 41 লিঙ্গ : মহিলা	WSU1265560	ফটো উপলব্ধ
40 নাম : সন্ন্যাসী বাউরী পিতার নাম : গুণধর বাউরী বাড়ির নং : এন0130 বয়স : 36 লিঙ্গ : পুরুষ	WSU1265172	ফটো উপলব্ধ	41 নাম : দিলীপ ফেত্রপাল পিতার নাম : জানকী ফেত্রপাল বাড়ির নং : n0029 বয়স : 51 লিঙ্গ : পুরুষ	WB/36/255/261720	ফটো উপলব্ধ	42 নাম : স্বরস্বতী বাউরী স্বামীর নাম : নারদ বাউরী বাড়ির নং : n0030 বয়স : 59 লিঙ্গ : মহিলা	WSU2502250	ফটো উপলব্ধ
43 নাম : উমা ফেত্রপাল স্বামীর নাম : সনাতন ফেত্রপাল বাড়ির নং : n0031 বয়স : 76 লিঙ্গ : মহিলা	WB/36/255/261112	ফটো উপলব্ধ	44 নাম : মঙ্গলা ফেত্রপাল পিতার নাম : ভরত ফেত্রপাল বাড়ির নং : n0035 বয়স : 51 লিঙ্গ : পুরুষ	WB/36/255/261513	ফটো উপলব্ধ	45 নাম : মিতা ফেত্রপাল স্বামীর নাম : মঙ্গলা ফেত্রপাল বাড়ির নং : n0035 বয়স : 44 লিঙ্গ : মহিলা	FWC1520402	ফটো উপলব্ধ
46 নাম : শুভজৎ ঘোষ পিতার নাম : শিশির ঘোষ বাড়ির নং : n0035 বয়স : 31 লিঙ্গ : পুরুষ	WSU1515048	ফটো উপলব্ধ	47 নাম : মঞ্জু ফেত্রপাল স্বামীর নাম : জানকী ফেত্রপাল বাড়ির নং : n0029 বয়স : 71 লিঙ্গ : মহিলা	WB/36/255/261518	ফটো উপলব্ধ	48 নাম : সৌতম ফেত্রপাল স্বামীর নাম : সন্ধ্যা ফেত্রপাল বাড়ির নং : n0021 বয়স : 33 লিঙ্গ : পুরুষ	WSU1706647	ফটো উপলব্ধ
49 নাম : সন্ধ্যা ফেত্রপাল স্বামীর নাম : বুধন ফেত্রপাল বাড়ির নং : n0021 বয়স : 56 লিঙ্গ : মহিলা	WB/36/255/261119	ফটো উপলব্ধ	50 নাম : ছবি ফেত্রপাল স্বামীর নাম : গুণধর ফেত্রপাল বাড়ির নং : n0130 বয়স : 71 লিঙ্গ : মহিলা	WB/36/255/261521	ফটো উপলব্ধ	51 নাম : টুম্পা বাউরী স্বামীর নাম : দিলীপ বাউরী বাড়ির নং : n0026 বয়স : 44 লিঙ্গ : মহিলা	FWC1941277	ফটো উপলব্ধ
52 নাম : মনসা বাউরী স্বামীর নাম : তাঁপু বাউরী বাড়ির নং : N0021 বয়স : 35 লিঙ্গ : মহিলা	WSU1935956	ফটো উপলব্ধ	53 নাম : শিখা বাউরী স্বামীর নাম : বিকাশ বাউরী বাড়ির নং : n0039 বয়স : 34 লিঙ্গ : মহিলা	WSU1515329	ফটো উপলব্ধ	54 নাম : বিকাশ বাউরী পিতার নাম : তুলসী বাউরী বাড়ির নং : n0039 বয়স : 38 লিঙ্গ : পুরুষ	WSU1265362	ফটো উপলব্ধ
55 নাম : আকাশ ফেত্রপাল পিতার নাম : তুলসী ফেত্রপাল বাড়ির নং : n0039 বয়স : 32 লিঙ্গ : পুরুষ	WSU1515196	ফটো উপলব্ধ	56 নাম : মেনকা ফেত্রপাল স্বামীর নাম : তুলসী ফেত্রপাল বাড়ির নং : n0039 বয়স : 61 লিঙ্গ : মহিলা	WB/36/255/261114	ফটো উপলব্ধ	57 নাম : ডলি ফেত্রপাল স্বামীর নাম : চন্দন ফেত্রপাল বাড়ির নং : n0030 বয়স : 29 লিঙ্গ : মহিলা	WSU1706589	ফটো উপলব্ধ
58 নাম : চন্দন বাউরী পিতার নাম : নারদ বাউরী বাড়ির নং : n0030 বয়স : 33 লিঙ্গ : পুরুষ	WSU1515287	ফটো উপলব্ধ	59 নাম : নারদ বাউরী পিতার নাম : ভব বাউরী বাড়ির নং : n0030 বয়স : 67 লিঙ্গ : পুরুষ	WSU2462281	ফটো উপলব্ধ	60 নাম : গঙ্গা ফেত্রপাল স্বামীর নাম : দিলীপ ফেত্রপাল বাড়ির নং : n0029 বয়স : 42 লিঙ্গ : মহিলা	FWC1941913	ফটো উপলব্ধ



বিধানসভা নির্বাচনক্ষেত্রের নং, নাম : 257-ইন্দাস  
ভাগ নং, নাম : 1-দিবাকরবাটি (আংশিক), ভাটপুকুর, গোলাপগঞ্জ, রক্ষাকালীতলা, পোঃ-ইন্দাস

61	WB/36/255/261118	নাম : ছবি ক্ষেত্রপাল স্বামীর নাম: শম্ভু ক্ষেত্রপাল বাড়ির নং : n0041 বয়স : 66 লিঙ্গ : মহিলা	ফটো উপলব্ধ	62	WSU2291615	নাম : সোনিয়া ক্ষেত্রপাল পিতার নাম: দিলীপ ক্ষেত্রপাল বাড়ির নং : এন0029 বয়স : 22 লিঙ্গ : মহিলা	ফটো উপলব্ধ	63	WSU2291631	নাম : মনিমালা ক্ষেত্রপাল স্বামীর নাম: চন্দন ক্ষেত্রপাল বাড়ির নং : এন0035 বয়স : 24 লিঙ্গ : মহিলা	ফটো উপলব্ধ
64	WSU2444529	নাম : সমীর বাউরী পিতার নাম: মঙ্গলা ক্ষেত্রপাল বাড়ির নং : এন0001 বয়স : 20 লিঙ্গ : পুরুষ	ফটো উপলব্ধ	65	WSU2291664	নাম : সৃজাতা বরি স্বামীর নাম: জয় বরি বাড়ির নং : এন0018 বয়স : 22 লিঙ্গ : মহিলা	ফটো উপলব্ধ	66	FWC2159135	নাম : বাপি কারক পিতার নাম: খোকন কারক বাড়ির নং : n0010 বয়স : 40 লিঙ্গ : পুরুষ	ফটো উপলব্ধ
67	FWC1353655	নাম : লক্ষী কারক স্বামীর নাম: খোকন কারক বাড়ির নং : n0010 বয়স : 66 লিঙ্গ : মহিলা	ফটো উপলব্ধ	68	WSU1264787	নাম : কৃষ্ণা কারক স্বামীর নাম: বাপী কারক বাড়ির নং : n 0010 বয়স : 35 লিঙ্গ : মহিলা	ফটো উপলব্ধ	69	WSU1515170	নাম : মধু কোটাল পিতার নাম: প্রফুল্ল কোটাল বাড়ির নং : n0074 বয়স : 35 লিঙ্গ : পুরুষ	ফটো উপলব্ধ
70	WB/36/255/261533	নাম : মিনতি কোটাল স্বামীর নাম: প্রফুল্ল কোটাল বাড়ির নং : n0074 বয়স : 56 লিঙ্গ : মহিলা	ফটো উপলব্ধ	71	FWC1940790	নাম : সন্তোষ কোটাল পিতার নাম: প্রফুল্ল কোটাল বাড়ির নং : n0074 বয়স : 43 লিঙ্গ : পুরুষ	ফটো উপলব্ধ	72	WB/36/255/261516	নাম : লক্ষী খাঁড়াং স্বামীর নাম: মৃত্যঞ্জয় খাঁড়াং বাড়ির নং : n0090 বয়স : 71 লিঙ্গ : মহিলা	ফটো উপলব্ধ
73	WB/36/255/261081	নাম : রনজিৎ খাঁড়াং পিতার নাম: মৃত্যঞ্জয় খাঁড়াং বাড়ির নং : n0090 বয়স : 51 লিঙ্গ : পুরুষ	ফটো উপলব্ধ	74	FWC2444297	নাম : সুমিতা সরকার স্বামীর নাম: আনন্দময় সরকার বাড়ির নং : n0090 বয়স : 66 লিঙ্গ : মহিলা	ফটো উপলব্ধ	75	WSU0602946	নাম : প্রসেনজিৎ খাঁড়াং পিতার নাম: মৃত্যঞ্জয় খাঁড়াং বাড়ির নং : n0090 বয়স : 41 লিঙ্গ : পুরুষ	ফটো উপলব্ধ
76	WSU0602938	নাম : জ্যোত্স্না খাঁড়াং স্বামীর নাম: তাপস খাঁড়াং বাড়ির নং : n0090 বয়স : 50 লিঙ্গ : মহিলা	ফটো উপলব্ধ	77	WB/36/255/261181	নাম : তাপস খাঁড়াং পিতার নাম: মৃত্যঞ্জয় খাঁড়াং বাড়ির নং : n0090 বয়স : 56 লিঙ্গ : পুরুষ	ফটো উপলব্ধ	78	WSU2291623	নাম : বিপত্তারনী মালিক খাঁড়াং স্বামীর নাম: প্রসেনজিৎ খাঁড়াং বাড়ির নং : এন0090 বয়স : 23 লিঙ্গ : মহিলা	ফটো উপলব্ধ
79	WSU2355006	নাম : কল্পনা ধারা খাঁড়াং স্বামীর নাম: জগন্নাথ ধারা বাড়ির নং : এন0090 বয়স : 44 লিঙ্গ : মহিলা	ফটো উপলব্ধ	80	WSU2354868	নাম : সূর্য খাঁড়াং পিতার নাম: তাপস খাঁড়াং বাড়ির নং : এন0090 বয়স : 21 লিঙ্গ : পুরুষ	ফটো উপলব্ধ	81	WSU2354884	নাম : অভিক ঘোষ পিতার নাম: ষষ্ঠী ঘোষ বাড়ির নং : এন0004 বয়স : 21 লিঙ্গ : পুরুষ	ফটো উপলব্ধ
82	FWC2158418	নাম : মৃত্যঞ্জয় ঘোষ পিতার নাম: মাধব ঘোষ বাড়ির নং : n0088 বয়স : 42 লিঙ্গ : পুরুষ	ফটো উপলব্ধ	83	WB/36/255/261229	নাম : বাসন্তী ঘোষ স্বামীর নাম: নবকুমার ঘোষ বাড়ির নং : n0081 বয়স : 57 লিঙ্গ : মহিলা	ফটো উপলব্ধ	84	WSU1371087	নাম : কল্লোল কুমার ঘোষ পিতার নাম: কার্তিক চন্দ্র ঘোষ বাড়ির নং : n0068 বয়স : 47 লিঙ্গ : পুরুষ	ফটো উপলব্ধ
85	GST1463785	নাম : মৌসুমী ঘোষ স্বামীর নাম: কৌশিক ঘোষ বাড়ির নং : n0068 বয়স : 46 লিঙ্গ : মহিলা	ফটো উপলব্ধ	86	WSU0603423	নাম : টিংকু ঘোষ স্বামীর নাম: মুক্তিপদ ঘোষ বাড়ির নং : n0049 বয়স : 50 লিঙ্গ : মহিলা	ফটো উপলব্ধ	87	WB/36/255/261062	নাম : মুক্তিপদ ঘোষ পিতার নাম: শানুকুল ঘোষ বাড়ির নং : n0049 বয়স : 52 লিঙ্গ : পুরুষ	ফটো উপলব্ধ
88	WSU1616150	নাম : তন্ময় ঘোষ পিতার নাম: তারাপদ ঘোষ বাড়ির নং : n0049 বয়স : 31 লিঙ্গ : পুরুষ	ফটো উপলব্ধ	89	WSU1616333	নাম : চায়না ঘোষ স্বামীর নাম: বিশুজিৎ ঘোষ বাড়ির নং : n0038 বয়স : 33 লিঙ্গ : মহিলা	ফটো উপলব্ধ	90	WB/36/255/261249	নাম : কল্পনা ঘোষ স্বামীর নাম: তারাপদ ঘোষ বাড়ির নং : n0092 বয়স : 66 লিঙ্গ : মহিলা	ফটো উপলব্ধ



বিধানসভা নির্বাচনক্ষেত্রের নং, নাম : 257-ইন্দাস  
ভাগ নং, নাম : 1-দিবাকরবাটি (আংশিক), ভাটপুকুর, গোলাপগঞ্জ, রক্ষাকালীতলা, পোঃ-ইন্দাস

91	WB/36/255/261230	নাম : তারাপদ ঘোষ পিতার নাম: পূর্ণচন্দ্র ঘোষ বাড়ির নং : n0092 বয়স : 76 লিঙ্গ : পুরুষ	ফটো উপলব্ধ	92	WB/36/255/261248	নাম : রবীন্দ্রনাথ ঘোষ পিতার নাম: কাশীনাথ ঘোষ বাড়ির নং : n0089 বয়স : 64 লিঙ্গ : পুরুষ	ফটো উপলব্ধ	93	WSU1188341	নাম : গনেশ ঘোষ পিতার নাম: রবীন্দ্রনাথ ঘোষ বাড়ির নং : n0089 বয়স : 36 লিঙ্গ : পুরুষ	ফটো উপলব্ধ
94	WSU1264670	নাম : কার্তিক ঘোষ পিতার নাম: রবীন্দ্রনাথ ঘোষ বাড়ির নং : n0089 বয়স : 39 লিঙ্গ : পুরুষ	ফটো উপলব্ধ	95	WB/36/255/261247	নাম : বন্দনা ঘোষ স্বামীর নাম: রবীন্দ্রনাথ ঘোষ বাড়ির নং : n0089 বয়স : 67 লিঙ্গ : মহিলা	ফটো উপলব্ধ	96	FWC2409803	নাম : কুহেলী ঘোষ স্বামীর নাম: স্বরূপ কুমার ঘোষ বাড়ির নং : n0121 বয়স : 52 লিঙ্গ : মহিলা	ফটো উপলব্ধ
97	WSU1560424	নাম : স্বরূপ কুমার ঘোষ পিতার নাম: ক্ষেত্র নারায়ন ঘোষ বাড়ির নং : n0121 বয়স : 54 লিঙ্গ : পুরুষ	ফটো উপলব্ধ	98	WSU1264522	নাম : অপর্ণা ঘোষ স্বামীর নাম: গনেশ ঘোষ বাড়ির নং : n0092 বয়স : 35 লিঙ্গ : মহিলা	ফটো উপলব্ধ	99	FWC2158392	নাম : গনেশ ঘোষ পিতার নাম: তারাপদ ঘোষ বাড়ির নং : n0092 বয়স : 42 লিঙ্গ : পুরুষ	ফটো উপলব্ধ
100	WB/36/255/267744	নাম : মদন চন্দ্র ঘোষ পিতার নাম: পঞ্চানন ঘোষ বাড়ির নং : n0072 বয়স : 73 লিঙ্গ : পুরুষ	ফটো উপলব্ধ	101	FWC2158319	নাম : পম্পা ঘোষ স্বামীর নাম: সুশান্ত ঘোষ বাড়ির নং : n0071 বয়স : 47 লিঙ্গ : মহিলা	ফটো উপলব্ধ	102	WSU1264779	নাম : বিশ্বজিৎ ঘোষ পিতার নাম: শিশির ঘোষ বাড়ির নং : n0038 বয়স : 34 লিঙ্গ : পুরুষ	ফটো উপলব্ধ
103	FWC2407963	নাম : টোটিন কুমার ঘোষ পিতার নাম: নব কুমার ঘোষ বাড়ির নং : n0004 বয়স : 38 লিঙ্গ : পুরুষ	ফটো উপলব্ধ	104	FWC1354208	নাম : যষ্টি ঘোষ পিতার নাম: সনাতন ঘোষ বাড়ির নং : n0004 বয়স : 56 লিঙ্গ : পুরুষ	ফটো উপলব্ধ	105	FWC2054559	নাম : তাপস কুমার ঘোষ পিতার নাম: নবকুমার ঘোষ বাড়ির নং : n0004 বয়স : 41 লিঙ্গ : পুরুষ	ফটো উপলব্ধ
106	WB/36/255/261192	নাম : নবকুমার ঘোষ পিতার নাম: সনাতন ঘোষ বাড়ির নং : n0004 বয়স : 59 লিঙ্গ : পুরুষ	ফটো উপলব্ধ	107	WB/36/255/261102	নাম : সন্ধ্যারানী ঘোষ স্বামীর নাম: সনাতন ঘোষ বাড়ির নং : n0004 বয়স : 81 লিঙ্গ : মহিলা	ফটো উপলব্ধ	108	FWC1940881	নাম : দিপালী ঘোষ স্বামীর নাম: অসীম কুমার ঘোষ বাড়ির নং : n0157 বয়স : 58 লিঙ্গ : মহিলা	ফটো উপলব্ধ
109	FWC1519693	নাম : সুশান্ত ঘোষ পিতার নাম: অরবিন্দ ঘোষ বাড়ির নং : n0071 বয়স : 49 লিঙ্গ : পুরুষ	ফটো উপলব্ধ	110	WSU1427111	নাম : রূপা ঘোষ স্বামীর নাম: সঞ্জয় ঘোষ বাড়ির নং : n0186 বয়স : 36 লিঙ্গ : মহিলা	ফটো উপলব্ধ	111	FWC2292241	নাম : সুরত ঘোষ পিতার নাম: অসীম ঘোষ বাড়ির নং : n0157 বয়স : 39 লিঙ্গ : পুরুষ	ফটো উপলব্ধ
112	WSU1188333	নাম : অসীম কুমার ঘোষ পিতার নাম: ক্ষেত্র নারায়ন ঘোষ বাড়ির নং : n0157 বয়স : 62 লিঙ্গ : পুরুষ	ফটো উপলব্ধ	# 113	WSU1264746	নাম : জবারানী ঘোষ স্বামীর নাম: সোম শুভ ঘোষ বাড়ির নং : n0154 বয়স : 56 লিঙ্গ : মহিলা	ফটো উপলব্ধ	114	FWC1353648	নাম : ভবানী ঘোষ স্বামীর নাম: নবকুমার ঘোষ বাড়ির নং : n0004 বয়স : 56 লিঙ্গ : মহিলা	ফটো উপলব্ধ
115	FWC1353663	নাম : কাজল ঘোষ স্বামীর নাম: যষ্টি ঘোষ বাড়ির নং : n0004 বয়স : 56 লিঙ্গ : মহিলা	ফটো উপলব্ধ	116	WB/36/255/261120	নাম : শিশির ঘোষ পিতার নাম: সহদেব ঘোষ বাড়ির নং : n0038 বয়স : 56 লিঙ্গ : পুরুষ	ফটো উপলব্ধ	117	WB/36/255/261045	নাম : বিজলা ঘোষ স্বামীর নাম: শিশির ঘোষ বাড়ির নং : n0038 বয়স : 51 লিঙ্গ : মহিলা	ফটো উপলব্ধ
118	WSU2455194	নাম : তারাপদ ঘোষ পিতার নাম: শানুকল ঘোষ বাড়ির নং : n0049 বয়স : 59 লিঙ্গ : পুরুষ	ফটো উপলব্ধ	119	WSU2455202	নাম : রেবা ঘোষ স্বামীর নাম: তারাপদ ঘোষ বাড়ির নং : n0049 বয়স : 51 লিঙ্গ : মহিলা	ফটো উপলব্ধ	120	WSU1515022	নাম : রেবা ঘোষ স্বামীর নাম: প্রদীপ ঘোষ বাড়ির নং : n0049 বয়স : 33 লিঙ্গ : মহিলা	ফটো উপলব্ধ



বিধানসভা নির্বাচনক্ষেত্রের নং, নাম : 257-ইন্দাস  
ভাগ নং, নাম : 1-দিবাকরবাটি (আংশিক), ভাটপুকুর, গোলাপগঞ্জ, রক্ষাকালীতলা, পোঃ-ইন্দাস

121 নাম : কৌশিক ঘোষ পিতার নাম: কার্তিক চন্দ্র ঘোষ বাড়ির নং : n0068 বয়স : 50 লিঙ্গ : পুরুষ	FWC2158376 ফটো উপলব্ধ	122 নাম : কিংশুক ঘোষ পিতার নাম: কার্তিক চন্দ্র ঘোষ বাড়ির নং : n0068 বয়স : 45 লিঙ্গ : পুরুষ	FWC2158384 ফটো উপলব্ধ	123 নাম : তাপস ঘোষ পিতার নাম: গোকুলচন্দ্র ঘোষ বাড়ির নং : n0068 বয়স : 58 লিঙ্গ : পুরুষ	WB/36/255/261123 ফটো উপলব্ধ
124 নাম : দীপ্রিয়া ঘোষ স্বামীর নাম: সুব্রত ঘোষ বাড়ির নং : n0157 বয়স : 34 লিঙ্গ : মহিলা	WSU1824267 ফটো উপলব্ধ	125 নাম : শ্যামাপদ ঘোষ পিতার নাম: সাধন ঘোষ বাড়ির নং : n0124 বয়স : 52 লিঙ্গ : পুরুষ	FWC1354927 ফটো উপলব্ধ	126 নাম : ময়না ঘোষ স্বামীর নাম: শ্যামাপদ ঘোষ বাড়ির নং : n0124 বয়স : 40 লিঙ্গ : মহিলা	WSU1264506 ফটো উপলব্ধ
127 নাম : মাধব ঘোষ পিতার নাম: সাধন ঘোষ বাড়ির নং : n0124 বয়স : 47 লিঙ্গ : পুরুষ	FWC1354521 ফটো উপলব্ধ	128 নাম : শিখা মন্ডল ঘোষ স্বামীর নাম: মাধব ঘোষ বাড়ির নং : n0124 বয়স : 31 লিঙ্গ : মহিলা	WSU1616366 ফটো উপলব্ধ	129 নাম : দিলীপ কুমার ঘোষ পিতার নাম: পঞ্চানন ঘোষ বাড়ির নং : n0137 বয়স : 73 লিঙ্গ : পুরুষ	WB/36/255/282005 ফটো উপলব্ধ
130 নাম : ডলি বোরা সাতরা স্বামীর নাম: রাজু সাতরা বাড়ির নং : n0080 বয়স : 31 লিঙ্গ : মহিলা	WSU1515030 ফটো উপলব্ধ	131 নাম : প্রদীপ ঘোষ পিতার নাম: কানাই ঘোষ বাড়ির নং : n0080 বয়স : 43 লিঙ্গ : পুরুষ	FWC1941905 ফটো উপলব্ধ	132 নাম : মিতা ঘোষ স্বামীর নাম: কানাই ঘোষ বাড়ির নং : n0080 বয়স : 56 লিঙ্গ : মহিলা	WB/36/255/261228 ফটো উপলব্ধ
133 নাম : কানাই ঘোষ পিতার নাম: করুনা ঘোষ বাড়ির নং : n0080 বয়স : 59 লিঙ্গ : পুরুষ	FWC1354968 ফটো উপলব্ধ	134 নাম : কল্যানী ঘোষ স্বামীর নাম: মদন ঘোষ বাড়ির নং : n0072 বয়স : 69 লিঙ্গ : মহিলা	WB/36/255/267122 ফটো উপলব্ধ	135 নাম : মায়া ঘোষ স্বামীর নাম: মাধব ঘোষ বাড়ির নং : n0088 বয়স : 60 লিঙ্গ : মহিলা	WSU2058071 ফটো উপলব্ধ
136 নাম : সঞ্জয় ঘোষ পিতার নাম: মাধব ঘোষ বাড়ির নং : n0088 বয়স : 45 লিঙ্গ : পুরুষ	FWC1354307 ফটো উপলব্ধ	137 নাম : শিখা ঘোষ(মেটে) স্বামীর নাম: মৃত্যুঞ্জয় ঘোষ বাড়ির নং : n 0088 বয়স : 34 লিঙ্গ : মহিলা	WSU1264845 ফটো উপলব্ধ	138 নাম : কৃষ্ণা ঘোষ স্বামীর নাম: তাপস কুমার ঘোষ বাড়ির নং : n0004 বয়স : 41 লিঙ্গ : মহিলা	WSU1515386 ফটো উপলব্ধ
139 নাম : পম্পা ঘোষ স্বামীর নাম: কল্লোল কুমার ঘোষ বাড়ির নং : n0068 বয়স : 35 লিঙ্গ : মহিলা	WSU1788140 ফটো উপলব্ধ	140 নাম : আদুরী ঘোষ স্বামীর নাম: দীন ঘোষ বাড়ির নং : n0081 বয়স : 29 লিঙ্গ : মহিলা	WSU1788181 ফটো উপলব্ধ	141 নাম : মাধব ঘোষ পিতার নাম: কাশীনাথ ঘোষ বাড়ির নং : n0088 বয়স : 65 লিঙ্গ : পুরুষ	WSU2058063 ফটো উপলব্ধ
142 নাম : বিশাখা ঘোষ পিতার নাম: সুশান্ত ঘোষ বাড়ির নং : এন0071 বয়স : 23 লিঙ্গ : মহিলা	WSU2241073 ফটো উপলব্ধ	143 নাম : সন্নাট ঘোষ মায়ের নাম: জবারানী ঘোষ বাড়ির নং : এন0154 বয়স : 22 লিঙ্গ : পুরুষ	WSU2291417 ফটো উপলব্ধ	144 নাম : বিলিক ঘোষ পিতার নাম: ষষ্ঠী ঘোষ বাড়ির নং : এন0004 বয়স : 24 লিঙ্গ : মহিলা	WSU2241172 ফটো উপলব্ধ
145 নাম : পপুলা ঘোষ স্বামীর নাম: তাপসকুমার ঘোষ বাড়ির নং : n0068 বয়স : 47 লিঙ্গ : মহিলা	WSU0603175 ফটো উপলব্ধ	146 নাম : সময়িতা ঘোষ পিতার নাম: মুক্তিপদ ঘোষ বাড়ির নং : N0049 বয়স : 26 লিঙ্গ : মহিলা	WSU1935816 ফটো উপলব্ধ	147 নাম : বাসন্তী চক্রবর্তী স্বামীর নাম: কালীপদ চক্রবর্তী বাড়ির নং : n0162 বয়স : 50 লিঙ্গ : মহিলা	FWC2444339 ফটো উপলব্ধ
148 নাম : কালীপদ চক্রবর্তী পিতার নাম: মদন মোহন চক্রবর্তী বাড়ির নং : n0163 বয়স : 56 লিঙ্গ : পুরুষ	FWC2444347 ফটো উপলব্ধ	149 নাম : মৌসুমী চৌধুরী স্বামীর নাম: উজ্জল চৌধুরী বাড়ির নং : n0153 বয়স : 43 লিঙ্গ : মহিলা	FWC2158889 ফটো উপলব্ধ	150 নাম : উজ্জল কুমার চৌধুরী পিতার নাম: দুলাল চৌধুরী বাড়ির নং : n0153 বয়স : 55 লিঙ্গ : পুরুষ	FWC1941590 ফটো উপলব্ধ

151 নাম : আকাশদীপ চৌধুরী পিতার নাম: উজ্জ্বল কুমার চৌধুরী বাড়ির নং : এন0153 বয়স : 22 লিঙ্গ : পুরুষ	WSU2291466 ফটো উপলব্ধ	152 নাম : সুব্রত দাস পিতার নাম: সুবলচন্দ্র দাস বাড়ির নং : n0114 বয়স : 44 লিঙ্গ : পুরুষ	FWC1519511 ফটো উপলব্ধ	153 নাম : সঞ্জয়া দাস স্বামীর নাম: সুবল দাস বাড়ির নং : n0114 বয়স : 63 লিঙ্গ : মহিলা	WB/36/255/261295 ফটো উপলব্ধ
154 নাম : সুনীল দাস পিতার নাম: দেওমণি দাস বাড়ির নং : n0086 বয়স : 51 লিঙ্গ : পুরুষ	WB/36/255/261627 ফটো উপলব্ধ	155 নাম : সুবল দাস পিতার নাম: কুঞ্জবিহারী দাস বাড়ির নং : n0114 বয়স : 75 লিঙ্গ : পুরুষ	WB/36/255/261296 ফটো উপলব্ধ	156 নাম : সন্দীপ দাস পিতার নাম: সুনীল দাস বাড়ির নং : এন0086 বয়স : 21 লিঙ্গ : পুরুষ	WSU2354975 ফটো উপলব্ধ
157 নাম : সোনালী দাস(বেরা) স্বামীর নাম: সুব্রত দাস বাড়ির নং : n0178 বয়স : 39 লিঙ্গ : মহিলা	FWC2448876 ফটো উপলব্ধ	158 নাম : অনিক কুমার দে পিতার নাম: তুষার কান্তি দে বাড়ির নং : n0128 বয়স : 35 লিঙ্গ : পুরুষ	WSU1264704 ফটো উপলব্ধ	159 নাম : বীণাপানি দে স্বামীর নাম: আনন্দ মোহন দে বাড়ির নং : n0112 বয়স : 80 লিঙ্গ : মহিলা	WB/36/255/261669 ফটো উপলব্ধ
160 নাম : ফাগুনি দে পিতার নাম: তুষার কান্তি দে বাড়ির নং : n0128 বয়স : 35 লিঙ্গ : পুরুষ	WSU0603902 ফটো উপলব্ধ	161 নাম : সুশান্ত দে পিতার নাম: আনন্দ মোহন দে বাড়ির নং : n0112 বয়স : 50 লিঙ্গ : পুরুষ	FWC1519347 ফটো উপলব্ধ	162 নাম : কৃষ্ণা দে স্বামীর নাম: সুশান্ত দে বাড়ির নং : n0112 বয়স : 44 লিঙ্গ : মহিলা	WSU0603803 ফটো উপলব্ধ
163 নাম : প্রশান্ত কুমার দে পিতার নাম: নীলমনি দে বাড়ির নং : n0128 বয়স : 58 লিঙ্গ : পুরুষ	WSU2058097 ফটো উপলব্ধ	164 নাম : রুপা দে স্বামীর নাম: প্রশান্ত কুমার দে বাড়ির নং : n0128 বয়স : 49 লিঙ্গ : মহিলা	FWC1518711 ফটো উপলব্ধ	165 নাম : সুচিত্রা দে স্বামীর নাম: তুষার দে বাড়ির নং : এন0185 বয়স : 55 লিঙ্গ : মহিলা	WSU2183325 ফটো উপলব্ধ
166 নাম : তুষার কান্তি দে পিতার নাম: নীলমনি দে বাড়ির নং : এন0128 বয়স : 63 লিঙ্গ : পুরুষ	WSU2185668 ফটো উপলব্ধ	167 নাম : শুভজিৎ দে পিতার নাম: সুশান্ত দে বাড়ির নং : এন0112 বয়স : 23 লিঙ্গ : পুরুষ	WSU2240794 ফটো উপলব্ধ	168 নাম : প্রীতম কুমার দে পিতার নাম: প্রশান্ত কুমার দে বাড়ির নং : N0128 বয়স : 26 লিঙ্গ : পুরুষ	WSU1935832 ফটো উপলব্ধ
169 নাম : সৌরভ দেব পিতার নাম: অসীম দেব বাড়ির নং : n0113 বয়স : 36 লিঙ্গ : পুরুষ	WSU1371079 ফটো উপলব্ধ	170 নাম : সোমনাথ দেব পিতার নাম: অসীম কুমার দেব বাড়ির নং : n0113 বয়স : 40 লিঙ্গ : পুরুষ	WSU1202472 ফটো উপলব্ধ	171 নাম : সৌমেন দেব পিতার নাম: অসীম দেব বাড়ির নং : n0113 বয়স : 29 লিঙ্গ : পুরুষ	WSU1706563 ফটো উপলব্ধ
172 নাম : মিনা দেব স্বামীর নাম: অসীম দেব বাড়ির নং : n0113 বয়স : 59 লিঙ্গ : মহিলা	WB/36/255/282217 ফটো উপলব্ধ	173 নাম : সীমা মল্লিক দলুই স্বামীর নাম: হাবল দলুই বাড়ির নং : n0183 বয়স : 32 লিঙ্গ : মহিলা	WSU1616218 ফটো উপলব্ধ	174 নাম : হাবল দোলুই পিতার নাম: ভদ্রেশ্বর দোলুই বাড়ির নং : n0183 বয়স : 37 লিঙ্গ : পুরুষ	WSU1371269 ফটো উপলব্ধ
175 নাম : ভদ্রেশ্বর দোলুই পিতার নাম: কালিপদ দোলুই বাড়ির নং : n0099 বয়স : 65 লিঙ্গ : পুরুষ	WSU2447670 ফটো উপলব্ধ	176 নাম : পূর্ণিমা দোলুই স্বামীর নাম: ভদ্রেশ্বর দোলুই বাড়ির নং : n0099 বয়স : 53 লিঙ্গ : মহিলা	WB/36/255/261279 ফটো উপলব্ধ	177 নাম : নেপাল দোলুই পিতার নাম: ভদ্রেশ্বর দোলুই বাড়ির নং : n0182 বয়স : 35 লিঙ্গ : পুরুষ	WSU1371244 ফটো উপলব্ধ
178 নাম : মুনমুন দোলুই স্বামীর নাম: নেপাল দোলুই বাড়ির নং : n0181 বয়স : 34 লিঙ্গ : মহিলা	WSU1371251 ফটো উপলব্ধ	179 নাম : সুজিৎ ধাড়া পিতার নাম: কালিপদ ধাড়া বাড়ির নং : n0060 বয়স : 55 লিঙ্গ : পুরুষ	WB/36/255/261274 ফটো উপলব্ধ	180 নাম : সমীর ধাড়া পিতার নাম: রণজিত দার বাড়ির নং : n0063 বয়স : 36 লিঙ্গ : পুরুষ	WSU0605642 ফটো উপলব্ধ



বিধানসভা নির্বাচনক্ষেত্রের নং, নাম : 257-ইন্দাস  
ভাগ নং, নাম : 1-দিবাকরবাটি (আংশিক), ভাটপুকুর, গোলাপগঞ্জ, রক্ষাকালীতলা, পোঃ-ইন্দাস

181 নাম : চুম্বী মেটে দার স্বামীর নাম: মহাদেব দার বাড়ির নং : এন0060 বয়স : 33 লিঙ্গ : মহিলা	WSU1990431 ফটো উপলব্ধ	182 নাম : পুন্সিপতা ধাড়া স্বামীর নাম: শান্তনু ধাড়া বাড়ির নং : N0063 বয়স : 29 লিঙ্গ : মহিলা	WSU1907948 ফটো উপলব্ধ	183 নাম : জনতা ধাড়া(মেটে) স্বামীর নাম: প্রহ্লাদ ধাড়া বাড়ির নং : n 0061 বয়স : 36 লিঙ্গ : মহিলা	WSU1265271 ফটো উপলব্ধ
184 নাম : উমা ধাড়া স্বামীর নাম: গোপাল ধাড়া বাড়ির নং : n0131 বয়স : 66 লিঙ্গ : মহিলা	WB/36/255/261269 ফটো উপলব্ধ	185 নাম : দীনবন্ধু মেটে ধাড়া পিতার নাম: ধীরেন ধাড়া বাড়ির নং : n0065 বয়স : 31 লিঙ্গ : পুরুষ	WSU1616259 ফটো উপলব্ধ	E 186 নাম : গীতা ধাড়া স্বামীর নাম: ধীরেন ধাড়া বাড়ির নং : n0065 বয়স : 51 লিঙ্গ : মহিলা	WB/36/255/261267 ফটো উপলব্ধ
187 নাম : রুপালী ধাড়া স্বামীর নাম: মহাদেব ধাড়া বাড়ির নং : n0063 বয়স : 31 লিঙ্গ : মহিলা	WSU1616200 ফটো উপলব্ধ	188 নাম : প্রহ্লাদ ধাড়া পিতার নাম: অজিত ধাড়া বাড়ির নং : n0061 বয়স : 45 লিঙ্গ : পুরুষ	FWC1519073 ফটো উপলব্ধ	189 নাম : পদ্মা ধাড়া স্বামীর নাম: অজিত ধাড়া বাড়ির নং : n0061 বয়স : 58 লিঙ্গ : মহিলা	WB/36/255/261273 ফটো উপলব্ধ
190 নাম : অজিত ধাড়া পিতার নাম: কালিপদ ধাড়া বাড়ির নং : n0061 বয়স : 63 লিঙ্গ : পুরুষ	WB/36/255/261681 ফটো উপলব্ধ	191 নাম : বুদ্ধদেব ধাড়া পিতার নাম: সুজিত ধাড়া বাড়ির নং : n0060 বয়স : 30 লিঙ্গ : পুরুষ	WSU1616226 ফটো উপলব্ধ	192 নাম : অর্চনা ধাড়া স্বামীর নাম: সুজিত ধাড়া বাড়ির নং : n0060 বয়স : 50 লিঙ্গ : মহিলা	WB/36/255/261270 ফটো উপলব্ধ
193 নাম : পূর্ণিমা ধাড়া স্বামীর নাম: রঞ্জিত ধাড়া বাড়ির নং : n0063 বয়স : 53 লিঙ্গ : মহিলা	WB/36/255/261272 ফটো উপলব্ধ	194 নাম : রঞ্জিত ধাড়া পিতার নাম: কালিপদ ধাড়া বাড়ির নং : n0063 বয়স : 58 লিঙ্গ : পুরুষ	WB/36/255/261275 ফটো উপলব্ধ	195 নাম : মহাদেব ধাড়া পিতার নাম: সুজিত ধাড়া বাড়ির নং : N0060 বয়স : 33 লিঙ্গ : পুরুষ	WSU1427152 ফটো উপলব্ধ
196 নাম : অরুণ ধারা পিতার নাম: প্রহ্লাদ ধারা বাড়ির নং : এন0035 বয়স : 21 লিঙ্গ : পুরুষ	WSU2366326 ফটো উপলব্ধ	197 নাম : শিল্পী নন্দী পিতার নাম: পঞ্চানন নন্দী বাড়ির নং : n0047 বয়স : 50 লিঙ্গ : পুরুষ	WB/36/255/261702 ফটো উপলব্ধ	198 নাম : শান্ত নন্দী পিতার নাম: শক্তিপদ নন্দী বাড়ির নং : n0085 বয়স : 54 লিঙ্গ : পুরুষ	WB/36/255/264109 ফটো উপলব্ধ
199 নাম : রেখা নন্দী স্বামীর নাম: সুকুমার নন্দী বাড়ির নং : n0135 বয়স : 65 লিঙ্গ : মহিলা	WB/36/255/261352 ফটো উপলব্ধ	200 নাম : উদয় শংকর নন্দী পিতার নাম: শক্তি পদ নন্দী বাড়ির নং : n0132 বয়স : 70 লিঙ্গ : পুরুষ	FWC1353309 ফটো উপলব্ধ	201 নাম : সুকুমার নন্দী পিতার নাম: হৃষিকেশ নন্দী বাড়ির নং : n0127 বয়স : 71 লিঙ্গ : পুরুষ	WB/36/255/261353 ফটো উপলব্ধ
202 নাম : শুভ্রা নন্দী স্বামীর নাম: শিল্পী নন্দী বাড়ির নং : N0047 বয়স : 28 লিঙ্গ : মহিলা	WSU1936004 ফটো উপলব্ধ	203 নাম : প্রাণ্ডি নন্দী পিতার নাম: পল্টু নন্দী বাড়ির নং : N0047 বয়স : 27 লিঙ্গ : মহিলা	WSU1907922 ফটো উপলব্ধ	204 নাম : সমান্তি নন্দী পিতার নাম: পল্টু নন্দী বাড়ির নং : N0047 বয়স : 27 লিঙ্গ : মহিলা	WSU1907930 ফটো উপলব্ধ
205 নাম : শুভজিৎ নন্দী পিতার নাম: শান্ত নন্দী বাড়ির নং : n0085 বয়স : 28 লিঙ্গ : পুরুষ	WSU1788256 ফটো উপলব্ধ	206 নাম : আত্মনা নন্দী স্বামীর নাম: পল্টু নন্দী বাড়ির নং : n0047 বয়স : 47 লিঙ্গ : মহিলা	FWC1941343 ফটো উপলব্ধ	207 নাম : সুজয় নন্দী পিতার নাম: রবি নন্দী বাড়ির নং : n0097 বয়স : 47 লিঙ্গ : পুরুষ	FWC1941350 ফটো উপলব্ধ
208 নাম : মৃগায় নন্দী পিতার নাম: সুকুমার নন্দী বাড়ির নং : n0179 বয়স : 46 লিঙ্গ : পুরুষ	FWC1518984 ফটো উপলব্ধ	209 নাম : তমাল কান্তি নন্দী পিতার নাম: উদয় শংকর নন্দী বাড়ির নং : n0132 বয়স : 29 লিঙ্গ : পুরুষ	WSU1706571 ফটো উপলব্ধ	210 নাম : অর্চনা নাগ নন্দী স্বামীর নাম: উদয় শংকর নন্দী বাড়ির নং : n0132 বয়স : 60 লিঙ্গ : মহিলা	WSU2303618 ফটো উপলব্ধ



বিধানসভা নির্বাচনক্ষেত্রের নং, নাম : 257-ইন্দাস  
ভাগ নং, নাম : 1-দিবাকরবাটি (আংশিক), ভাটপুকুর, গোলাপগঞ্জ, রক্ষাকালীতলা, পোঃ-ইন্দাস

211 নাম : কুমারানী নন্দী স্বামীর নাম: সুজয় নন্দী বাড়ির নং : n0097 বয়স : 39 লিঙ্গ : মহিলা	FWC2292365 ফটো উপলব্ধ	212 নাম : আশা নন্দী স্বামীর নাম: রবি নন্দী বাড়ির নং : n0097 বয়স : 57 লিঙ্গ : মহিলা	WB/36/255/261265 ফটো উপলব্ধ	213 নাম : শেফালী নন্দী স্বামীর নাম: শম্ভু নন্দী বাড়ির নং : n0085 বয়স : 50 লিঙ্গ : মহিলা	WB/36/255/264573 ফটো উপলব্ধ
214 নাম : পল্লী নন্দী পিতার নাম: পঞ্চানন নন্দী বাড়ির নং : n0047 বয়স : 53 লিঙ্গ : পুরুষ	WSU2455046 ফটো উপলব্ধ	215 নাম : মাধবী পান স্বামীর নাম: সৌম্য কান্তি পান বাড়ির নং : new family বয়স : 51 লিঙ্গ : মহিলা	WSU1907963 ফটো উপলব্ধ	216 নাম : সৌম্যকান্তি পান পিতার নাম: সুনিল পান বাড়ির নং : NWE FAMILY বয়স : 53 লিঙ্গ : পুরুষ	WSU1908011 ফটো উপলব্ধ
217 নাম : সৌমেন কর পিতার নাম: বাদল কর বাড়ির নং : n0007 বয়স : 29 লিঙ্গ : পুরুষ	WSU1706670 ফটো উপলব্ধ	218 নাম : মধুসূদন কর পিতার নাম: বাদল কর বাড়ির নং : n0007 বয়স : 30 লিঙ্গ : পুরুষ	WSU1706688 ফটো উপলব্ধ	219 নাম : চায়না কর স্বামীর নাম: বাদল কর বাড়ির নং : n0007 বয়স : 50 লিঙ্গ : মহিলা	WB/36/255/261220 ফটো উপলব্ধ
220 নাম : বাদল কর পিতার নাম: নিরাপদ কর বাড়ির নং : n0007 বয়স : 51 লিঙ্গ : পুরুষ	FWC2352482 ফটো উপলব্ধ	221 নাম : পূজা পাণ্ডে স্বামীর নাম: সঞ্জয় কুমার পাণ্ডে বাড়ির নং : n0144 বয়স : 29 লিঙ্গ : মহিলা	WSU1788389 ফটো উপলব্ধ	222 নাম : সঞ্জয় কুমার পাণ্ডে পিতার নাম: অযোধ্য পাণ্ডে বাড়ির নং : n0144 বয়স : 39 লিঙ্গ : পুরুষ	FWC2409688 ফটো উপলব্ধ
223 নাম : সোমা পাল স্বামীর নাম: গোপাল পাল বাড়ির নং : n0120 বয়স : 46 লিঙ্গ : মহিলা	FWC2444289 ফটো উপলব্ধ	224 নাম : গোপাল পাল পিতার নাম: সুখেন্দু পাল বাড়ির নং : n0120 বয়স : 55 লিঙ্গ : পুরুষ	WB/36/255/267573 ফটো উপলব্ধ	225 নাম : নিয়তি পাল স্বামীর নাম: সুখেন্দু পাল বাড়ির নং : n0120 বয়স : 76 লিঙ্গ : মহিলা	WB/36/255/267475 ফটো উপলব্ধ
226 নাম : লক্ষী পাল স্বামীর নাম: প্রদীপ পাল বাড়ির নং : n0139 বয়স : 51 লিঙ্গ : মহিলা	WSU1788199 ফটো উপলব্ধ	227 নাম : দেবাক্ষি পাল পিতার নাম: গোপাল পাল বাড়ির নং : N0120 বয়স : 26 লিঙ্গ : মহিলা	WSU1935766 ফটো উপলব্ধ	228 নাম : প্রদীপ পাল পিতার নাম: হরিমোহন পাল বাড়ির নং : n0139 বয়স : 59 লিঙ্গ : পুরুষ	WB/36/255/261733 ফটো উপলব্ধ
229 নাম : তাপস পালিত পিতার নাম: ধীরেন্দ্র নাথ পালিত বাড়ির নং : n0084 বয়স : 56 লিঙ্গ : পুরুষ	WB/36/255/261343 ফটো উপলব্ধ	230 নাম : তুহিন পালিত পিতার নাম: তাপস পালিত বাড়ির নং : n0084 বয়স : 32 লিঙ্গ : পুরুষ	WSU1515238 ফটো উপলব্ধ	231 নাম : মিতা পালিত স্বামীর নাম: তাপস পালিত বাড়ির নং : n0084 বয়স : 53 লিঙ্গ : মহিলা	FWC1353630 ফটো উপলব্ধ
232 নাম : মায়ী বাউরী স্বামীর নাম: বিশ্বনাথ বাউরী বাড়ির নং : n0062 বয়স : 60 লিঙ্গ : মহিলা	WSU2245512 ফটো উপলব্ধ	233 নাম : বিশ্বনাথ বাউরী পিতার নাম: বৈদ্যনাথ বাউরী বাড়ির নং : n0062 বয়স : 70 লিঙ্গ : পুরুষ	WSU2245520 ফটো উপলব্ধ	234 নাম : তাপসী আশ স্বামীর নাম: গনেশচন্দ্র আশ বাড়ির নং : এন0062 বয়স : 38 লিঙ্গ : মহিলা	WSU1237973 ফটো উপলব্ধ
235 নাম : তপন বাউরী পিতার নাম: চুন্স বাউরী বাড়ির নং : n0033 বয়স : 52 লিঙ্গ : পুরুষ	WB/36/255/261721 ফটো উপলব্ধ	236 নাম : পদ্মা বাউরি স্বামীর নাম: কার্তিক বাউরী বাড়ির নং : n0016 বয়স : 56 লিঙ্গ : মহিলা	WSU2303592 ফটো উপলব্ধ	237 নাম : পাপিয়া বাউরী স্বামীর নাম: সন্তু বাউরী বাড়ির নং : N0017 বয়স : 29 লিঙ্গ : মহিলা	WSU1844299 ফটো উপলব্ধ
238 নাম : সুমন বাউরি পিতার নাম: পবন বাউরি বাড়ির নং : এন0033 বয়স : 22 লিঙ্গ : পুরুষ	WSU2291326 ফটো উপলব্ধ	239 নাম : বিজয় বাউরী পিতার নাম: উত্তম বাউরী বাড়ির নং : n0180 বয়স : 34 লিঙ্গ : পুরুষ	WSU1371236 ফটো উপলব্ধ	240 নাম : মৌ দাস বাউরী স্বামীর নাম: বিজয় বাউরী বাড়ির নং : n0180 বয়স : 30 লিঙ্গ : মহিলা	WSU1616325 ফটো উপলব্ধ



বিধানসভা নির্বাচনক্ষেত্রের নং, নাম : 257-ইন্দাস  
ভাগ নং, নাম : 1-দিবাকরবাটি (আংশিক), ভাটপুকুর, গোলাপগঞ্জ, রক্ষাকালীতলা, পোঃ-ইন্দাস

241 নাম : অর্চনা বাউরী স্বামীর নাম: পবন বাউরী বাড়ির নং : n0187 বয়স : 37 লিঙ্গ : মহিলা	WSU1427129	ফটো উপলব্ধ	242 নাম : বিলিক ধাড়া স্বামীর নাম: তারু ধাড়া বাড়ির নং : n0016 বয়স : 28 লিঙ্গ : মহিলা	WSU1788371	ফটো উপলব্ধ	243 নাম : রাহুল বাউরী পিতার নাম: তপন বাউরী বাড়ির নং : N0033 বয়স : 26 লিঙ্গ : পুরুষ	WSU1935899	ফটো উপলব্ধ
244 নাম : কৃষ্ণা বাউরী স্বামীর নাম: আশীষ বাউরী বাড়ির নং : n0016 বয়স : 32 লিঙ্গ : মহিলা	WSU1515352	ফটো উপলব্ধ	245 নাম : মামনি বাউরী স্বামীর নাম: গাজন বাউরী বাড়ির নং : এন0011 বয়স : 37 লিঙ্গ : মহিলা	WSU1990472	ফটো উপলব্ধ	246 নাম : কার্তিক বাউরী পিতার নাম: গোপাল বাউরী বাড়ির নং : n0016 বয়স : 63 লিঙ্গ : পুরুষ	WB/36/255/261618	ফটো উপলব্ধ
247 নাম : ময়না বাউরী স্বামীর নাম: অনূপ ক্ষেত্রপাল বাড়ির নং : n0015 বয়স : 50 লিঙ্গ : মহিলা	WSU2303584	ফটো উপলব্ধ	248 নাম : সন্তু বাউরী পিতার নাম: রবি বাউরী বাড়ির নং : n0017 বয়স : 38 লিঙ্গ : পুরুষ	WSU1265107	ফটো উপলব্ধ	249 নাম : আরতী বাউরী স্বামীর নাম: নিমাই বাউরী বাড়ির নং : n0059 বয়স : 58 লিঙ্গ : মহিলা	WB/36/255/261329	ফটো উপলব্ধ
250 নাম : কার্তিক বাউরী পিতার নাম: নিমাই বাউরী বাড়ির নং : n0059 বয়স : 39 লিঙ্গ : পুরুষ	FWC2159200	ফটো উপলব্ধ	251 নাম : অনূপ বাউরী পিতার নাম: গোপাল বাউরী বাড়ির নং : n0015 বয়স : 55 লিঙ্গ : পুরুষ	WB/36/255/261088	ফটো উপলব্ধ	252 নাম : গাজন বাউরী পিতার নাম: অনিল বাউরী বাড়ির নং : N0011 বয়স : 35 লিঙ্গ : পুরুষ	WSU1935964	ফটো উপলব্ধ
253 নাম : তারকনাথ বাউরী পিতার নাম: বদিয়নাথ বাউরী বাড়ির নং : n0095 বয়স : 61 লিঙ্গ : পুরুষ	WB/36/255/261682	ফটো উপলব্ধ	254 নাম : কম্পনা বাউরী স্বামীর নাম: কার্তিক বাউরী বাড়ির নং : n0059 বয়স : 37 লিঙ্গ : মহিলা	WSU1264894	ফটো উপলব্ধ	Q 255 নাম : পবন বাউরী পিতার নাম: চুনু বাউরী বাড়ির নং : বয়স : 41 লিঙ্গ : পুরুষ	WSU1188382	ফটো উপলব্ধ
256 নাম : আরতি বাউরী স্বামীর নাম: তপন বাউরী বাড়ির নং : n0033 বয়স : 50 লিঙ্গ : মহিলা	WB/36/255/261737	ফটো উপলব্ধ	257 নাম : তারু বাগ পিতার নাম: পবন বাগ বাড়ির নং : n0016 বয়স : 32 লিঙ্গ : পুরুষ	WSU1616184	ফটো উপলব্ধ	258 নাম : হারু ধাড়া পিতার নাম: তারু ধাড়া বাড়ির নং : n0016 বয়স : 32 লিঙ্গ : পুরুষ	WSU1515295	ফটো উপলব্ধ
259 নাম : জয়া মেটে ধাড়া স্বামীর নাম: হারু ধাড়া বাড়ির নং : n0016 বয়স : 32 লিঙ্গ : মহিলা	WSU1515345	ফটো উপলব্ধ	260 নাম : অনিমা বাউরী স্বামীর নাম: দেবশীষ বাউরী বাড়ির নং : n0016 বয়স : 29 লিঙ্গ : মহিলা	WSU1739846	ফটো উপলব্ধ	261 নাম : দেবশীষ বাউরী পিতার নাম: কার্তিক বাউরী বাড়ির নং : n0016 বয়স : 39 লিঙ্গ : পুরুষ	WSU1188390	ফটো উপলব্ধ
262 নাম : আশীষ বাউরী পিতার নাম: কার্তিক বাউরী বাড়ির নং : n0016 বয়স : 40 লিঙ্গ : পুরুষ	FWC2158764	ফটো উপলব্ধ	263 নাম : আকাশ ক্ষেত্রপাল পিতার নাম: অশোক ক্ষেত্রপাল বাড়ির নং : N0059 বয়স : 28 লিঙ্গ : পুরুষ	WSU1963693	ফটো উপলব্ধ	264 নাম : হরপ্রসাদ বাউরী পিতার নাম: পবন বাউরী বাড়ির নং : n0062 বয়স : 29 লিঙ্গ : পুরুষ	WSU1706720	ফটো উপলব্ধ
265 নাম : সোনালী বাউরী স্বামীর নাম: হরপ্রসাদ বাউরী বাড়ির নং : দিবাকরবাটি বয়স : 23 লিঙ্গ : মহিলা	WSU2448470	ফটো উপলব্ধ	266 নাম : শিল্পা বাউরী স্বামীর নাম: রাহুল বাউরী বাড়ির নং : এন0033 বয়স : 22 লিঙ্গ : মহিলা	WSU2291680	ফটো উপলব্ধ	267 নাম : প্রদীপ বাউরী পিতার নাম: অনূপ বাউরী বাড়ির নং : এন0015 বয়স : 24 লিঙ্গ : পুরুষ	WSU2291532	ফটো উপলব্ধ
268 নাম : রাধী বাগ স্বামীর নাম: বাবলু বাগ বাড়ির নং : এন0020 বয়স : 23 লিঙ্গ : মহিলা	WSU2291714	ফটো উপলব্ধ	269 নাম : রিয়া ঘোষ পালিত স্বামীর নাম: তনয় পালিত বাড়ির নং : এন0077 বয়স : 27 লিঙ্গ : মহিলা	UZI1895176	ফটো উপলব্ধ	270 নাম : সুরজিৎ বাগ মায়ের নাম: নূপুর বাগ বাড়ির নং : N0140 বয়স : 29 লিঙ্গ : পুরুষ	WSU1908029	ফটো উপলব্ধ



271	WSU1908037	ফটো উপলব্ধ	272	WSU1788298	ফটো উপলব্ধ	273	WB/36/255/261325	ফটো উপলব্ধ
নাম : মিলন বাগ মায়ের নাম : নুপুর বাগ বাড়ির নং : N0140 বয়স : 27 লিঙ্গ : পুরুষ			নাম : বাবলু বাগ পিতার নাম : উত্তম বাগ বাড়ির নং : n0020 বয়স : 29 লিঙ্গ : পুরুষ			নাম : নুপুর বাগ স্বামীর নাম : অশোক বাগ বাড়ির নং : N0140 বয়স : 55 লিঙ্গ : মহিলা		
274	WB/36/255/261326	ফটো উপলব্ধ	275	FWC1353804	ফটো উপলব্ধ	276	WB/37/256/534243	ফটো উপলব্ধ
নাম : সুমিত্রা বাগ স্বামীর নাম : উত্তম বাগ বাড়ির নং : n0020 বয়স : 53 লিঙ্গ : মহিলা			নাম : শিখা বাগ স্বামীর নাম : কার্তিক বাগ বাড়ির নং : n0044 বয়স : 46 লিঙ্গ : মহিলা			নাম : পূর্ণিমা বাগ মায়ের নাম : ভারতী বাগ বাড়ির নং : n0077 বয়স : 59 লিঙ্গ : মহিলা		
277	WSU1265354	ফটো উপলব্ধ	278	WSU1990357	ফটো উপলব্ধ	279	WSU1371152	ফটো উপলব্ধ
নাম : তন্ময় পালিত পিতার নাম : তাপস পালিত বাড়ির নং : n0077 বয়স : 34 লিঙ্গ : পুরুষ			নাম : সঞ্জু বাগ পিতার নাম : কার্তিক বাগ বাড়ির নং : এন0044 বয়স : 25 লিঙ্গ : পুরুষ			নাম : কম্পনা বাগ্দী স্বামীর নাম : অলোক বাগ্দী বাড়ির নং : n0191 বয়স : 37 লিঙ্গ : মহিলা		
280	WSU1788348	ফটো উপলব্ধ	281	WSU1788355	ফটো উপলব্ধ	Q 282	WSU1371137	ফটো উপলব্ধ
নাম : বাসুদেব বাগ্দী পিতার নাম : ধীরেন বাগ্দী বাড়ির নং : n0205 বয়স : 40 লিঙ্গ : পুরুষ			নাম : পদ্মা বাগ্দী স্বামীর নাম : বাসুদেব বাগ্দী বাড়ির নং : n0205 বয়স : 34 লিঙ্গ : মহিলা			নাম : অলোক বাগ্দী পিতার নাম : পিকু বাগ্দী বাড়ির নং : বয়স : 37 লিঙ্গ : পুরুষ		
283	WB/36/255/261525	ফটো উপলব্ধ	284	FWC1353374	ফটো উপলব্ধ	285	WSU1264753	ফটো উপলব্ধ
নাম : জিয়াউল ইসলাম পিতার নাম : ওলিউল ইসলাম বাড়ির নং : n0126 বয়স : 54 লিঙ্গ : পুরুষ			নাম : জামিরুল ইসলাম পিতার নাম : ওলিউল ইসলাম বাড়ির নং : n0126 বয়স : 54 লিঙ্গ : পুরুষ			নাম : টুকিনা বেগম স্বামীর নাম : জামিরুল ইসলাম বাড়ির নং : n0126 বয়স : 42 লিঙ্গ : মহিলা		
286	WSU1264852	ফটো উপলব্ধ	287	WSU1371160	ফটো উপলব্ধ	288	ARZ1879097	ফটো উপলব্ধ
নাম : সুদীপ্ত চক্রবর্তী পিতার নাম : কালীপদ চক্রবর্তী বাড়ির নং : n0126 বয়স : 36 লিঙ্গ : পুরুষ			নাম : শেরিনা ইয়াসমিন স্বামীর নাম : জিয়াউল ইসলাম বাড়ির নং : n0126 বয়স : 45 লিঙ্গ : মহিলা			নাম : মানসী চক্রবর্তী স্বামীর নাম : সুদীপ্ত চক্রবর্তী বাড়ির নং : এন0126 বয়স : 29 লিঙ্গ : মহিলা		
289	FWC1353838	ফটো উপলব্ধ	290	WSU2146728	ফটো উপলব্ধ	291	FWC2352680	ফটো উপলব্ধ
নাম : জাহানারা বেগম স্বামীর নাম : মহম্মদ সিরাজুল হক বাড়ির নং : n0119 বয়স : 70 লিঙ্গ : মহিলা			নাম : হাসনা বেগম স্বামীর নাম : ওলিউল ইসলাম বাড়ির নং : n0126 বয়স : 76 লিঙ্গ : মহিলা			নাম : সেখ মিনহাজ উদ্দিন আহমেদ পিতার নাম : সেখ সিরাজুল হক বাড়ির নং : n0119 বয়স : 47 লিঙ্গ : পুরুষ		
292	FWC1940741	ফটো উপলব্ধ	293	WSU2291649	ফটো উপলব্ধ	294	WB/36/255/261378	ফটো উপলব্ধ
নাম : সেলিনা ইয়াসমিন স্বামীর নাম : মাফিউল ইসলাম বাড়ির নং : n0126 বয়স : 47 লিঙ্গ : মহিলা			নাম : সুহানা ইয়াসমিন মায়ের নাম : সেলিনা ইয়াসমিন বাড়ির নং : এন0126 বয়স : 22 লিঙ্গ : মহিলা			নাম : মাফিউল ইসলাম পিতার নাম : ওলিউল ইসলাম বাড়ির নং : এন0126 বয়স : 58 লিঙ্গ : পুরুষ		
295	WB/36/255/282067	ফটো উপলব্ধ	296	FWC2407989	ফটো উপলব্ধ	297	WB/36/255/261393	ফটো উপলব্ধ
নাম : বিজয়কৃষ্ণ ভাণ্ডারী পিতার নাম : রবীন্দ্রনাথ ভাণ্ডারী বাড়ির নং : n0143 বয়স : 71 লিঙ্গ : পুরুষ			নাম : মনিকুন্ডলা ভান্ডারী পিতার নাম : বিজয়কৃষ্ণ ভান্ডারী বাড়ির নং : n0143 বয়স : 41 লিঙ্গ : মহিলা			নাম : লাফ্ট মণ্ডল পিতার নাম : গোপাল মণ্ডল বাড়ির নং : n0125 বয়স : 53 লিঙ্গ : পুরুষ		
298	FWC1354232	ফটো উপলব্ধ	299	WSU1515279	ফটো উপলব্ধ	300	WSU1616275	ফটো উপলব্ধ
নাম : কনক ধাড়া স্বামীর নাম : সন্তোষ ধাড়া বাড়ির নং : n0142 বয়স : 56 লিঙ্গ : মহিলা			নাম : বন্ধিম ধাড়া পিতার নাম : সন্তোষ ধাড়া বাড়ির নং : n0142 বয়স : 32 লিঙ্গ : পুরুষ			নাম : জীতেন ধাড়া পিতার নাম : সন্তোষ ধাড়া বাড়ির নং : n0142 বয়স : 30 লিঙ্গ : পুরুষ		



বিধানসভা নির্বাচনক্ষেত্রের নং, নাম : 257-ইন্দাস  
ভাগ নং, নাম : 1-দিবাকরবাটি (আংশিক), ভাটপুকুর, গোলাপগঞ্জ, রক্ষাকালীতলা, পোঃ-ইন্দাস

301 নাম : সুনয়না মণ্ডল স্বামীর নাম : প্রদীপ মণ্ডল বাড়ির নং : N0125 বয়স : 26 লিঙ্গ : মহিলা	WSU1935931 ফটো উপলব্ধ	302 নাম : সন্তোষ ধাড়া পিতার নাম : ভোলানাথ ধাড়া বাড়ির নং : n0142 বয়স : 61 লিঙ্গ : পুরুষ	WB/36/255/261278 ফটো উপলব্ধ	303 নাম : সন্ধ্যা মণ্ডল স্বামীর নাম : নগেন মণ্ডল বাড়ির নং : n0142 বয়স : 69 লিঙ্গ : মহিলা	WB/36/255/261376 ফটো উপলব্ধ
304 নাম : কালিপদ মণ্ডল পিতার নাম : ধর্মদাস মণ্ডল বাড়ির নং : n0046 বয়স : 64 লিঙ্গ : পুরুষ	WB/36/255/261392 ফটো উপলব্ধ	305 নাম : হারাধন মণ্ডল পিতার নাম : নিবারণ মণ্ডল বাড়ির নং : n0048 বয়স : 78 লিঙ্গ : পুরুষ	WB/36/255/261388 ফটো উপলব্ধ	306 নাম : সৌরী মণ্ডল স্বামীর নাম : হারাধন মণ্ডল বাড়ির নং : n0048 বয়স : 70 লিঙ্গ : মহিলা	WB/36/255/261386 ফটো উপলব্ধ
# 307 নাম : মিতা মন্ডল স্বামীর নাম : কানাই লাল ঘোষ বাড়ির নং : n0048 বয়স : 50 লিঙ্গ : মহিলা	WSU2535383 ফটো উপলব্ধ	308 নাম : অনুশ্রী মণ্ডল স্বামীর নাম : শ্যামসুন্দর মণ্ডল বাড়ির নং : n0048 বয়স : 39 লিঙ্গ : মহিলা	WSU1663400 ফটো উপলব্ধ	# 309 নাম : কানাই লাল ঘোষ পিতার নাম : সুধাংশু শেখর ঘোষ বাড়ির নং : n0048 বয়স : 51 লিঙ্গ : পুরুষ	WSU1663418 ফটো উপলব্ধ
310 নাম : কালো মণ্ডল স্বামীর নাম : গোপাল মণ্ডল বাড়ির নং : n0125 বয়স : 69 লিঙ্গ : মহিলা	WB/36/255/261394 ফটো উপলব্ধ	311 নাম : হীরা মণ্ডল স্বামীর নাম : লালু মণ্ডল বাড়ির নং : n0125 বয়স : 49 লিঙ্গ : মহিলা	FWC1354547 ফটো উপলব্ধ	312 নাম : প্রদীপ মন্ডল পিতার নাম : লালু মন্ডল বাড়ির নং : n0125 বয়স : 33 লিঙ্গ : পুরুষ	WSU1706613 ফটো উপলব্ধ
313 নাম : বন্দনা মন্ডল স্বামীর নাম : লোকনাথ মন্ডল বাড়ির নং : n0045 বয়স : 25 লিঙ্গ : মহিলা	WSU2146389 ফটো উপলব্ধ	314 নাম : শ্যাম সুন্দর মণ্ডল পিতার নাম : হারাধন মণ্ডল বাড়ির নং : n0048 বয়স : 46 লিঙ্গ : পুরুষ	FWC1941426 ফটো উপলব্ধ	315 নাম : বৈশাখী ধাড়া স্বামীর নাম : বক্রিম ধাড়া বাড়ির নং : N0142 বয়স : 31 লিঙ্গ : মহিলা	WSU1907971 ফটো উপলব্ধ
316 নাম : লোকনাথ মন্ডল পিতার নাম : অমর মন্ডল বাড়ির নং : n0045 বয়স : 31 লিঙ্গ : পুরুষ	WSU1788231 ফটো উপলব্ধ	317 নাম : শিখা রানি মন্ডল স্বামীর নাম : নিমাই চন্দ্র মন্ডল বাড়ির নং : n0069 বয়স : 63 লিঙ্গ : মহিলা	FWC2158558 ফটো উপলব্ধ	318 নাম : রীতা মন্ডল পিতার নাম : নিমাইচন্দ্র মন্ডল বাড়ির নং : n0069 বয়স : 49 লিঙ্গ : মহিলা	FWC2407997 ফটো উপলব্ধ
319 নাম : দুর্গাপদ মল্লিক পিতার নাম : মদন মল্লিক বাড়ির নং : n0032 বয়স : 61 লিঙ্গ : পুরুষ	WB/36/255/261380 ফটো উপলব্ধ	320 নাম : শান্তি মল্লিক স্বামীর নাম : দুর্গাপদ মল্লিক বাড়ির নং : n0032 বয়স : 51 লিঙ্গ : মহিলা	WB/36/255/261379 ফটো উপলব্ধ	321 নাম : ভারতী মাজি স্বামীর নাম : মঙ্গল মাজি বাড়ির নং : n0104 বয়স : 63 লিঙ্গ : মহিলা	WB/36/255/261441 ফটো উপলব্ধ
322 নাম : তাপস মাঝি পিতার নাম : মঙ্গল মাঝি বাড়ির নং : n0104 বয়স : 38 লিঙ্গ : পুরুষ	FWC2408060 ফটো উপলব্ধ	323 নাম : সুশীল মাজি পিতার নাম : গোবিন্দ মাজি বাড়ির নং : n0108 বয়স : 73 লিঙ্গ : পুরুষ	WB/36/255/261444 ফটো উপলব্ধ	324 নাম : লক্ষী মাজি স্বামীর নাম : সুশীল মাজি বাড়ির নং : n0108 বয়স : 69 লিঙ্গ : মহিলা	WB/36/255/261443 ফটো উপলব্ধ
325 নাম : সুমন্ত মাজি পিতার নাম : সুশীল মাজি বাড়ির নং : n0108 বয়স : 42 লিঙ্গ : পুরুষ	FWC2292381 ফটো উপলব্ধ	326 নাম : কম্পনা ভট্টাচার্য্য স্বামীর নাম : শ্যামল ভট্টাচার্য্য বাড়ির নং : n0108 বয়স : 57 লিঙ্গ : মহিলা	WB/36/255/261396 ফটো উপলব্ধ	327 নাম : সরমা মাজি স্বামীর নাম : সুমন্ত মাজি বাড়ির নং : n0108 বয়স : 29 লিঙ্গ : মহিলা	YCF1470517 ফটো উপলব্ধ
328 নাম : কমলা মাঝি স্বামীর নাম : তাপস মাঝি বাড়ির নং : n0104 বয়স : 28 লিঙ্গ : মহিলা	WSU1824234 ফটো উপলব্ধ	329 নাম : শিব মাঝি পিতার নাম : মঙ্গল মাঝি বাড়ির নং : n0104 বয়স : 36 লিঙ্গ : পুরুষ	WSU1371046 ফটো উপলব্ধ	330 নাম : সোমা মাঝি স্বামীর নাম : শিব মাঝি বাড়ির নং : n0104 বয়স : 28 লিঙ্গ : মহিলা	WSU1824226 ফটো উপলব্ধ



বিধানসভা নির্বাচনক্ষেত্রের নং, নাম : 257-ইন্দাস  
ভাগ নং, নাম : 1-দিবাকরবাটি (আংশিক), ভাটপুকুর, গোলাপগঞ্জ, রক্ষাকালীতলা, পোঃ-ইন্দাস

331 নাম : ক্রিশান মেটে মেটে মাঝি পিতার নাম: তারাপদ মেটে মাঝি বাড়ির নং : n0174 বয়স : 32 লিঙ্গ : পুরুষ	WSU1515162 ফটো উপলব্ধ	332 নাম : হীরা মেটে মাঝি স্বামীর নাম: তারাপদ মেটে মাঝি বাড়ির নং : n0174 বয়স : 45 লিঙ্গ : মহিলা	WSU1515188 ফটো উপলব্ধ	333 নাম : মিনু সী মাঝি স্বামীর নাম: বিমল মাঝি বাড়ির নং : n0101 বয়স : 32 লিঙ্গ : মহিলা	WSU1515204 ফটো উপলব্ধ
334 নাম : সুশীল মাঝি পিতার নাম: অষ্টম মাঝি বাড়ির নং : n0116 বয়স : 80 লিঙ্গ : পুরুষ	WB/36/255/261369 ফটো উপলব্ধ	335 নাম : অনিমা মাঝি স্বামীর নাম: সুশীল মাঝি বাড়ির নং : n0116 বয়স : 66 লিঙ্গ : মহিলা	WB/36/255/261368 ফটো উপলব্ধ	336 নাম : নিশীথ মাঝি পিতার নাম: সুশীল মাঝি বাড়ির নং : n0116 বয়স : 61 লিঙ্গ : পুরুষ	WB/36/255/261367 ফটো উপলব্ধ
337 নাম : সঞ্চয়িতা মেটে মাঝি স্বামীর নাম: অসিত কুমার মাঝি বাড়ির নং : n0116 বয়স : 43 লিঙ্গ : মহিলা	BWN2407211 ফটো উপলব্ধ	338 নাম : অসিত কুমার মাঝি পিতার নাম: সুশীল মাঝি বাড়ির নং : n0116 বয়স : 47 লিঙ্গ : পুরুষ	FWC1355023 ফটো উপলব্ধ	339 নাম : তপন মাঝি পিতার নাম: সুশীল মাঝি বাড়ির নং : n0076 বয়স : 52 লিঙ্গ : পুরুষ	FWC2158780 ফটো উপলব্ধ
340 নাম : সন্তোষ কুমার মাঝি পিতার নাম: বংশীধর মাঝি বাড়ির নং : n0067 বয়স : 42 লিঙ্গ : পুরুষ	WSU1188358 ফটো উপলব্ধ	341 নাম : স্বর্না মাঝি স্বামীর নাম: স্বপন মাঝি বাড়ির নং : n0067 বয়স : 49 লিঙ্গ : মহিলা	WB/36/255/261451 ফটো উপলব্ধ	342 নাম : পদ্মা মাঝি স্বামীর নাম: বংশী মাঝি বাড়ির নং : n0067 বয়স : 56 লিঙ্গ : মহিলা	FWC1520378 ফটো উপলব্ধ
343 নাম : গীতা মাঝি স্বামীর নাম: মুতুজয় মাঝি বাড়ির নং : n0066 বয়স : 66 লিঙ্গ : মহিলা	WB/36/255/261355 ফটো উপলব্ধ	344 নাম : কিশোর কুমার মাঝি পিতার নাম: হরেকৃষ্ণ মাঝি বাড়ির নং : n0058 বয়স : 40 লিঙ্গ : পুরুষ	FWC2159267 ফটো উপলব্ধ	345 নাম : অশোক মাঝি পিতার নাম: বংশী মাঝি বাড়ির নং : n0064 বয়স : 45 লিঙ্গ : পুরুষ	FWC1520352 ফটো উপলব্ধ
346 নাম : শিপ্রা মাঝি স্বামীর নাম: অশোক মাঝি বাড়ির নং : n0064 বয়স : 40 লিঙ্গ : মহিলা	FWC2159234 ফটো উপলব্ধ	347 নাম : রীতা মল্লিক(মাঝি) স্বামীর নাম: সন্তোষ কুমার মাঝি বাড়ির নং : n0067 বয়স : 35 লিঙ্গ : মহিলা	WSU1264829 ফটো উপলব্ধ	348 নাম : আঙ্গুরা মাঝি স্বামীর নাম: সুশীল মাঝি বাড়ির নং : n0076 বয়স : 66 লিঙ্গ : মহিলা	WB/36/255/261005 ফটো উপলব্ধ
349 নাম : চাঁপা মাঝি স্বামীর নাম: তপন মাঝি বাড়ির নং : n0076 বয়স : 42 লিঙ্গ : মহিলা	WSU1265545 ফটো উপলব্ধ	350 নাম : বাপী মাঝি পিতার নাম: আণ্ডুর মাঝি বাড়ির নং : n0076 বয়স : 45 লিঙ্গ : পুরুষ	FWC1519578 ফটো উপলব্ধ	351 নাম : উত্তম মাঝি মায়ের নাম: আঙ্গুর মাঝি বাড়ির নং : n0076 বয়স : 45 লিঙ্গ : পুরুষ	FWC2158798 ফটো উপলব্ধ
352 নাম : সন্ধ্যা মাঝি স্বামীর নাম: সখা মাঝি বাড়ির নং : n0083 বয়স : 61 লিঙ্গ : মহিলা	WB/36/255/261445 ফটো উপলব্ধ	353 নাম : প্রভুদ মাঝি পিতার নাম: সখা মাঝি বাড়ির নং : n0083 বয়স : 36 লিঙ্গ : পুরুষ	WSU1427335 ফটো উপলব্ধ	354 নাম : কমল মাঝি পিতার নাম: আনন্দ মাঝি বাড়ির নং : n0101 বয়স : 61 লিঙ্গ : পুরুষ	WSU2503829 ফটো উপলব্ধ
355 নাম : বিমল মাঝি পিতার নাম: কমল মাঝি বাড়ির নং : n0101 বয়স : 37 লিঙ্গ : পুরুষ	WSU1265669 ফটো উপলব্ধ	356 নাম : সমান্তি মাঝি পিতার নাম: বিশ্বনাথ মাঝি বাড়ির নং : N0057 বয়স : 26 লিঙ্গ : মহিলা	WSU1935980 ফটো উপলব্ধ	357 নাম : কাজল মাঝি স্বামীর নাম: অসিত মাঝি বাড়ির নং : n0073 বয়স : 51 লিঙ্গ : মহিলা	WB/36/255/267134 ফটো উপলব্ধ
358 নাম : শিবশংকর মাঝি পিতার নাম: বাদল মাঝি বাড়ির নং : n0054 বয়স : 73 লিঙ্গ : পুরুষ	WB/36/255/261364 ফটো উপলব্ধ	359 নাম : মকর মাঝি স্বামীর নাম: শিবশংকর মাঝি বাড়ির নং : n0054 বয়স : 63 লিঙ্গ : মহিলা	WB/36/255/261363 ফটো উপলব্ধ	360 নাম : উত্তম কুমার মাঝি পিতার নাম: শিবশংকর মাঝি বাড়ির নং : n0054 বয়স : 42 লিঙ্গ : পুরুষ	FWC2159218 ফটো উপলব্ধ



বিধানসভা নির্বাচনক্ষেত্রের নং, নাম : 257-ইন্দাস  
ভাগ নং, নাম : 1-দিবাকরবাটি (আংশিক), ভাটপুকুর, গোলাপগঞ্জ, রক্ষাকালীতলা, পোঃ-ইন্দাস

361 নাম : কৃষ্ণা সান্তরা মাঝি স্বামীর নাম: উত্তম কুমার মাঝি বাড়ির নং : n0054 বয়স : 30 লিঙ্গ : মহিলা	WSU1616358 ফটো উপলব্ধ	362 নাম : অমিত মাঝি পিতার নাম: বাদল চন্দ্র মাঝি বাড়ির নং : n0054 বয়স : 53 লিঙ্গ : পুরুষ	FWC2158814 ফটো উপলব্ধ	363 নাম : টুসি মাঝি স্বামীর নাম: অমিত কুমার মাঝি বাড়ির নং : n0054 বয়স : 40 লিঙ্গ : মহিলা	FWC2159242 ফটো উপলব্ধ
364 নাম : তরুন কুমার মাঝি পিতার নাম: শিব শঙ্কর মাঝি বাড়ির নং : n0054 বয়স : 36 লিঙ্গ : পুরুষ	WSU1515113 ফটো উপলব্ধ	365 নাম : লতীকা মাঝি স্বামীর নাম: গোপাল মাঝি বাড়ির নং : n0055 বয়স : 76 লিঙ্গ : মহিলা	WB/36/255/261455 ফটো উপলব্ধ	366 নাম : লাটু মাঝি পিতার নাম: গোপাল মাঝি বাড়ির নং : n0055 বয়স : 45 লিঙ্গ : পুরুষ	FWC1355148 ফটো উপলব্ধ
367 নাম : চায়না মাঝি স্বামীর নাম: দুর্গাশংকর মাঝি বাড়ির নং : n0056 বয়স : 57 লিঙ্গ : মহিলা	WB/36/255/261698 ফটো উপলব্ধ	368 নাম : জয়দেব মাঝি পিতার নাম: দুর্গাশঙ্কর মাঝি বাড়ির নং : n0056 বয়স : 31 লিঙ্গ : পুরুষ	WSU1515055 ফটো উপলব্ধ	369 নাম : রূপালী মাঝি স্বামীর নাম: বিশ্বনাথ মাঝি বাড়ির নং : n0057 বয়স : 52 লিঙ্গ : মহিলা	WB/36/255/261453 ফটো উপলব্ধ
370 নাম : অঞ্জলী মাঝি স্বামীর নাম: হরেকৃষ্ণ মাঝি বাড়ির নং : n0058 বয়স : 61 লিঙ্গ : মহিলা	WB/36/255/261360 ফটো উপলব্ধ	371 নাম : রাজকুমার মাঝি পিতার নাম: হরেকৃষ্ণ মাঝি বাড়ির নং : n0058 বয়স : 51 লিঙ্গ : পুরুষ	WB/36/255/261358 ফটো উপলব্ধ	372 নাম : অসিত মাঝি পিতার নাম: সাধন মাঝি বাড়ির নং : n0073 বয়স : 56 লিঙ্গ : পুরুষ	WB/36/255/267605 ফটো উপলব্ধ
373 নাম : রিকিতা মাঝি পিতার নাম: নিশীথ মাঝি বাড়ির নং : এন0116 বয়স : 22 লিঙ্গ : পুরুষ	WSU2291391 ফটো উপলব্ধ	374 নাম : রাশী মাঝি স্বামীর নাম: উত্তম মাঝি বাড়ির নং : n0076 বয়স : 33 লিঙ্গ : মহিলা	WSU1788165 ফটো উপলব্ধ	375 নাম : নবনীতা মাঝি স্বামীর নাম: কিশোর কুমার মাঝি বাড়ির নং : এন0058 বয়স : 37 লিঙ্গ : মহিলা	WSU1265198 ফটো উপলব্ধ
376 নাম : নুপুর মাঝি(পাগড়ে) স্বামীর নাম: লাটু মাঝি বাড়ির নং : এন0055 বয়স : 39 লিঙ্গ : মহিলা	WSU1265479 ফটো উপলব্ধ	377 নাম : রুমা মাঝি স্বামীর নাম: রাজ কুমার মাঝি বাড়ির নং : এন0058 বয়স : 40 লিঙ্গ : মহিলা	FWC2159259 ফটো উপলব্ধ	378 নাম : মন্দিরা মাঝি স্বামীর নাম: আশুতোষ মাঝি বাড়ির নং : এন0066 বয়স : 34 লিঙ্গ : মহিলা	WSU1371335 ফটো উপলব্ধ
379 নাম : সঞ্জয় মাঝি পিতার নাম: মদন মোহন মাঝি বাড়ির নং : এন0064 বয়স : 39 লিঙ্গ : পুরুষ	WSU1265305 ফটো উপলব্ধ	380 নাম : অসীমা মাঝি স্বামীর নাম: বাপী মাঝি বাড়ির নং : এন0076 বয়স : 35 লিঙ্গ : মহিলা	WSU1265487 ফটো উপলব্ধ	381 নাম : আশুতোষ মাঝি পিতার নাম: মৃত্যুঞ্জয় মাঝি বাড়ির নং : এন0066 বয়স : 39 লিঙ্গ : পুরুষ	FWC2159226 ফটো উপলব্ধ
382 নাম : লক্ষ্মী মাঝি সান্তরা স্বামীর নাম: বিশ্বজিত সান্তরা বাড়ির নং : n0116 বয়স : 44 লিঙ্গ : মহিলা	FWC1941434 ফটো উপলব্ধ	383 নাম : পারুল মাঝি স্বামীর নাম: সুরজিৎ মাঝি বাড়ির নং : এন0073 বয়স : 23 লিঙ্গ : মহিলা	WSU2240919 ফটো উপলব্ধ	384 নাম : শান্তনু মাঝি পিতার নাম: অশোক মাঝি বাড়ির নং : এন0064 বয়স : 23 লিঙ্গ : পুরুষ	WSU2240786 ফটো উপলব্ধ
385 নাম : সাথী পাল নন্দী স্বামীর নাম: মুনায় নন্দী বাড়ির নং : n0067 বয়স : 37 লিঙ্গ : মহিলা	WSU1515402 ফটো উপলব্ধ	386 নাম : কৃশান মাঝি পিতার নাম: দুর্গাশংকর মাঝি বাড়ির নং : N056 বয়স : 30 লিঙ্গ : পুরুষ	WSU1616192 ফটো উপলব্ধ	387 নাম : অভিজিৎ মাঝি পিতার নাম: অসিত মাঝি বাড়ির নং : n0073 বয়স : 28 লিঙ্গ : পুরুষ	WSU1788264 ফটো উপলব্ধ
388 নাম : অঙ্কিতা মাঝি পিতার নাম: নিশীথ মাঝি বাড়ির নং : N0116 বয়স : 26 লিঙ্গ : মহিলা	WSU1935923 ফটো উপলব্ধ	389 নাম : শ্রাবনী মাঝি স্বামীর নাম: তরুন কুমার মাঝি বাড়ির নং : N0054 বয়স : 31 লিঙ্গ : মহিলা	WSU1908003 ফটো উপলব্ধ	390 নাম : বাণ্টি সান্তরা মাঝি স্বামীর নাম: সঞ্জয় মাঝি বাড়ির নং : এন0064 বয়স : 26 লিঙ্গ : মহিলা	WSU2240877 ফটো উপলব্ধ



391 নাম : সুরজিৎ মাঝি পিতার নাম: তপন মাঝি বাড়ির নং : এন0076 বয়স : 22 লিঙ্গ : পুরুষ	WSU2291516 ফটো উপলব্ধ	392 নাম : পায়েল মাঝি স্বামীর নাম: কৃশান মাঝি বাড়ির নং : N056 বয়স : 27 লিঙ্গ : মহিলা	WSU1935881 ফটো উপলব্ধ	393 নাম : সোমা মাঝি স্বামীর নাম: প্রহ্লাদ মাঝি বাড়ির নং : n 0083 বয়স : 35 লিঙ্গ : মহিলা	WSU1265636 ফটো উপলব্ধ
394 নাম : তারাপদ মাঝি পিতার নাম: নন্দ মাঝি বাড়ির নং : n 0174 বয়স : 53 লিঙ্গ : পুরুষ	JJL1158112 ফটো উপলব্ধ	395 নাম : বুধোন মাঝি(মেটে) পিতার নাম: স্বপন মাঝি(মেটে) বাড়ির নং : n 0067 বয়স : 35 লিঙ্গ : পুরুষ	WSU1265149 ফটো উপলব্ধ	396 নাম : সুরজিৎ মাঝি পিতার নাম: অসিত মাঝি বাড়ির নং : N0073 বয়স : 26 লিঙ্গ : পুরুষ	WSU1935840 ফটো উপলব্ধ
397 নাম : অনামিকা মাঝি পিতার নাম: অমিত মাঝি বাড়ির নং : এন0054 বয়স : 22 লিঙ্গ : মহিলা	WSU2291599 ফটো উপলব্ধ	398 নাম : বর্ন্যা মাঝি স্বামীর নাম: কৃষান মাঝি বাড়ির নং : এন0174 বয়স : 22 লিঙ্গ : মহিলা	WSU2291557 ফটো উপলব্ধ	399 নাম : মধুমিতা মাঝি স্বামীর নাম: জয়দেব মাঝি বাড়ির নং : এন0056 বয়স : 27 লিঙ্গ : মহিলা	WSU2291706 ফটো উপলব্ধ
400 নাম : ছবি মেটে স্বামীর নাম: বকুল মেটে বাড়ির নং : n0134 বয়স : 58 লিঙ্গ : মহিলা	WB/36/255/261446 ফটো উপলব্ধ	401 নাম : মামনি মেটে স্বামীর নাম: পাপু মেটে বাড়ির নং : N0134 বয়স : 32 লিঙ্গ : মহিলা	WSU1907997 ফটো উপলব্ধ	402 নাম : অমিত মেটে পিতার নাম: পবন মেটে বাড়ির নং : n0078 বয়স : 24 লিঙ্গ : পুরুষ	WSU2146348 ফটো উপলব্ধ
403 নাম : মঙ্গলা মেটে পিতার নাম: শঙ্কর মেটে বাড়ির নং : N0043 বয়স : 43 লিঙ্গ : পুরুষ	FWC1519115 ফটো উপলব্ধ	404 নাম : পাপুল মেটে পিতার নাম: বকুল মেটে বাড়ির নং : n0134 বয়স : 38 লিঙ্গ : পুরুষ	FWC2292399 ফটো উপলব্ধ	405 নাম : বকুল মেটে পিতার নাম: প্রকাশ মেটে বাড়ির নং : n0134 বয়স : 67 লিঙ্গ : পুরুষ	WB/36/255/261447 ফটো উপলব্ধ
406 নাম : লক্ষ্মী মেটে স্বামীর নাম: পবন মেটে বাড়ির নং : n0078 বয়স : 45 লিঙ্গ : মহিলা	FWC2158772 ফটো উপলব্ধ	407 নাম : পবন মেটে পিতার নাম: অনিল মেটে বাড়ির নং : n0078 বয়স : 50 লিঙ্গ : পুরুষ	WB/36/255/261449 ফটো উপলব্ধ	408 নাম : অপর্ণা মেটে পিতার নাম: পবন মেটে বাড়ির নং : এন0078 বয়স : 22 লিঙ্গ : মহিলা	WSU2445658 ফটো উপলব্ধ
409 নাম : পদ্মা রজক স্বামীর নাম: শানু রজক বাড়ির নং : n0115 বয়স : 51 লিঙ্গ : মহিলা	FWC1355262 ফটো উপলব্ধ	410 নাম : শানু রজক পিতার নাম: ফকির রজক বাড়ির নং : n0115 বয়স : 55 লিঙ্গ : পুরুষ	FWC0538991 ফটো উপলব্ধ	411 নাম : জয়শ্রী রজক স্বামীর নাম: কার্তিক রজক বাড়ির নং : n0160 বয়স : 53 লিঙ্গ : মহিলা	FWC2154318 ফটো উপলব্ধ
412 নাম : কবিতা রজক পিতার নাম: শানু রজক বাড়ির নং : N0115 বয়স : 24 লিঙ্গ : মহিলা	WSU2146298 ফটো উপলব্ধ	413 নাম : সঞ্জিব রজক পিতার নাম: শানু রজক বাড়ির নং : N0115 বয়স : 26 লিঙ্গ : পুরুষ	WSU1935915 ফটো উপলব্ধ	414 নাম : অভিজিৎ রজক পিতার নাম: শানু রজক বাড়ির নং : n0115 বয়স : 29 লিঙ্গ : পুরুষ	WSU1788272 ফটো উপলব্ধ
415 নাম : কুন্তল রজক পিতার নাম: কার্তিক রজক বাড়ির নং : এন0160 বয়স : 23 লিঙ্গ : পুরুষ	WSU2240828 ফটো উপলব্ধ	416 নাম : পলাশ রায় পিতার নাম: শ্রীকান্ত রায় বাড়ির নং : এন0028 বয়স : 21 লিঙ্গ : পুরুষ	WSU2354926 ফটো উপলব্ধ	417 নাম : আকাশ রায় পিতার নাম: প্রশান্ত রায় বাড়ির নং : এন0027 বয়স : 21 লিঙ্গ : পুরুষ	WSU2354942 ফটো উপলব্ধ
418 নাম : নমিতা রায় স্বামীর নাম: সন্ন্যাসী রায় বাড়ির নং : n0042 বয়স : 54 লিঙ্গ : মহিলা	WSU2385623 ফটো উপলব্ধ	419 নাম : অরূপ বাউরী পিতার নাম: কৃষ্ণ বাউরী বাড়ির নং : এন0012 বয়স : 25 লিঙ্গ : পুরুষ	WSU1990282 ফটো উপলব্ধ	420 নাম : নিশিথ রায় পিতার নাম: বুদ্ধদেব রায় বাড়ির নং : n0012 বয়স : 41 লিঙ্গ : পুরুষ	FWC2408078 ফটো উপলব্ধ



বিধানসভা নির্বাচনক্ষেত্রের নং, নাম : 257-ইন্দাস  
ভাগ নং, নাম : 1-দিবাকরবাটি (আংশিক), ভাটপুকুর, গোলাপগঞ্জ, রক্ষাকালীতলা, পোঃ-ইন্দাস

421	WB/36/255/261413	নাম : বুদ্ধদেব রায় পিতার নাম: মতিলাল রায় বাড়ির নং : n0012 বয়স : 71 লিঙ্গ : পুরুষ	ফটো উপলব্ধ	422	WB/36/255/261616	নাম : কৃষ্ণ বাউরী পিতার নাম: অনিল বাউরী বাড়ির নং : n0012 বয়স : 50 লিঙ্গ : পুরুষ	ফটো উপলব্ধ	423	WB/36/255/261617	নাম : বুড়ী বাউরী স্বামীর নাম: অনিল বাউরী বাড়ির নং : n0012 বয়স : 71 লিঙ্গ : মহিলা	ফটো উপলব্ধ
424	WSU1188432	নাম : মঞ্জু রায়(বান্দী) স্বামীর নাম: মহাদেব রায় বাড়ির নং : n0008 বয়স : 35 লিঙ্গ : মহিলা	ফটো উপলব্ধ	425	FWC2159275	নাম : সুদেব রায় পিতার নাম: মদন রায় বাড়ির নং : n0008 বয়স : 40 লিঙ্গ : পুরুষ	ফটো উপলব্ধ	426	WB/36/255/261420	নাম : মদন রায় পিতার নাম: নলিন রায় বাড়ির নং : n0008 বয়স : 66 লিঙ্গ : পুরুষ	ফটো উপলব্ধ
427	WB/36/255/261417	নাম : কাঞ্চন রায় স্বামীর নাম: সনাতন রায় বাড়ির নং : n0009 বয়স : 76 লিঙ্গ : মহিলা	ফটো উপলব্ধ	428	WSU1427327	নাম : রিক্ত রায় স্বামীর নাম: প্রশান্ত রায় বাড়ির নং : n0027 বয়স : 35 লিঙ্গ : মহিলা	ফটো উপলব্ধ	429	WB/36/255/261412	নাম : সরস্বতী রায় স্বামীর নাম: বুদ্ধদেব রায় বাড়ির নং : n0107 বয়স : 66 লিঙ্গ : মহিলা	ফটো উপলব্ধ
430	WSU1515071	নাম : বন্দনা মেটে রায় স্বামীর নাম: নিশিথ রায় বাড়ির নং : n0012 বয়স : 37 লিঙ্গ : মহিলা	ফটো উপলব্ধ	431	WB/36/255/261719	নাম : চন্দনা বাউরী স্বামীর নাম: শ্রীকৃষ্ণ বাউরী বাড়ির নং : n0012 বয়স : 50 লিঙ্গ : মহিলা	ফটো উপলব্ধ	432	WSU1427301	নাম : অর্জুন রায় পিতার নাম: সন্ন্যাসী রায় বাড়ির নং : এন0000 বয়স : 32 লিঙ্গ : পুরুষ	ফটো উপলব্ধ
433	FWC1519461	নাম : মীরা রায় স্বামীর নাম: শ্রীকান্ত রায় বাড়ির নং : n0028 বয়স : 46 লিঙ্গ : মহিলা	ফটো উপলব্ধ	434	WB/36/255/261723	নাম : শ্রীকান্ত রায় পিতার নাম: কানাই রায় বাড়ির নং : n0028 বয়স : 51 লিঙ্গ : পুরুষ	ফটো উপলব্ধ	435	WB/36/255/261703	নাম : প্রশান্ত রায় পিতার নাম: কানাই রায় বাড়ির নং : n0027 বয়স : 49 লিঙ্গ : পুরুষ	ফটো উপলব্ধ
436	WSU1706712	নাম : শম্পা রায় স্বামীর নাম: সুদেব রায় বাড়ির নং : n0008 বয়স : 29 লিঙ্গ : মহিলা	ফটো উপলব্ধ	437	WB/36/255/261715	নাম : মহাদেব রায় পিতার নাম: মদন রায় বাড়ির নং : n0008 বয়স : 49 লিঙ্গ : পুরুষ	ফটো উপলব্ধ	438	WB/36/255/261419	নাম : ছবি রায় স্বামীর নাম: মদন রায় বাড়ির নং : n0008 বয়স : 70 লিঙ্গ : মহিলা	ফটো উপলব্ধ
439	WSU1265651	নাম : শ্রীকান্ত মাঝি মায়ের নাম: হীরা মাঝি বাড়ির নং : n0202 বয়স : 36 লিঙ্গ : পুরুষ	ফটো উপলব্ধ	440	FWC1255819	নাম : মালা রায় স্বামীর নাম: জয়দেব রায় বাড়ির নং : n0202 বয়স : 46 লিঙ্গ : মহিলা	ফটো উপলব্ধ	441	WB/36/255/261116	নাম : বৃধি রায় স্বামীর নাম: কানাই রায় বাড়ির নং : n0027 বয়স : 71 লিঙ্গ : মহিলা	ফটো উপলব্ধ
442	WSU1245232	নাম : পূর্ণিমা লাহা(সরকার) স্বামীর নাম: পার্শ্ব প্রতীম সরকার বাড়ির নং : n0200 বয়স : 35 লিঙ্গ : মহিলা	ফটো উপলব্ধ	443	WSU1265586	নাম : ইতু সু (প্রামানিক) স্বামীর নাম: গুরুপদ সু বাড়ির নং : n0133 বয়স : 38 লিঙ্গ : মহিলা	ফটো উপলব্ধ	444	FWC1941822	নাম : গুরুপদ সু পিতার নাম: সনাতন সু বাড়ির নং : n0133 বয়স : 45 লিঙ্গ : পুরুষ	ফটো উপলব্ধ
445	WSU1706704	নাম : মোনা সু স্বামীর নাম: অমিত কুমার সু বাড়ির নং : n0075 বয়স : 29 লিঙ্গ : মহিলা	ফটো উপলব্ধ	446	WB/36/255/261458	নাম : অজিত সু পিতার নাম: পার্বতী সু বাড়ির নং : n0075 বয়স : 66 লিঙ্গ : পুরুষ	ফটো উপলব্ধ	447	WSU0608661	নাম : সমীরকুমার সু পিতার নাম: সনাতন সু বাড়ির নং : n0133 বয়স : 40 লিঙ্গ : পুরুষ	ফটো উপলব্ধ
448	WSU1515063	নাম : ডালিয়া কুর সু স্বামীর নাম: সমীর কুমার সু বাড়ির নং : n0133 বয়স : 32 লিঙ্গ : মহিলা	ফটো উপলব্ধ	449	WB/36/255/261457	নাম : আরতি সু স্বামীর নাম: অজিত সু বাড়ির নং : n0075 বয়স : 56 লিঙ্গ : মহিলা	ফটো উপলব্ধ	450	FWC2292456	নাম : অমিত কুমার সু পিতার নাম: অজিত কুমার সু বাড়ির নং : n0075 বয়স : 40 লিঙ্গ : পুরুষ	ফটো উপলব্ধ



বিধানসভা নির্বাচনক্ষেত্রের নং, নাম : 257-ইন্দাস  
ভাগ নং, নাম : 1-দিবাকরবাটি (আংশিক), ভাটপুকুর, গোলাপগঞ্জ, রক্ষাকালীতলা, পোঃ-ইন্দাস

451 নাম : সনাতন সু পিতার নাম: পার্বতী সু বাড়ির নং : n0133 বয়স : 66 লিঙ্গ : পুরুষ	WB/36/255/261460	ফটো উপলব্ধ	452 নাম : দুর্গা সু স্বামীর নাম: সনাতন সু বাড়ির নং : n0133 বয়স : 61 লিঙ্গ : মহিলা	WB/36/255/261459	ফটো উপলব্ধ	Q 453 নাম : তারাপদ সরকার পিতার নাম: বৃন্দাবন সরকার বাড়ির নং : বয়স : 51 লিঙ্গ : পুরুষ	WSU1264498	ফটো উপলব্ধ
Q 454 নাম : সুদীপ সরকার পিতার নাম: তারাপদ সরকার বাড়ির নং : বয়স : 27 লিঙ্গ : পুরুষ	WSU1844224	ফটো উপলব্ধ	Q 455 নাম : স্বপন সরকার পিতার নাম: বৃন্দাবন সরকার বাড়ির নং : বয়স : 49 লিঙ্গ : পুরুষ	WSU1264514	ফটো উপলব্ধ	456 নাম : বন্দনা সরকার স্বামীর নাম: স্বপন সরকার বাড়ির নং : n0169 বয়স : 41 লিঙ্গ : মহিলা	WSU1264563	ফটো উপলব্ধ
457 নাম : সৌরভ সরকার পিতার নাম: স্বপন সরকার বাড়ির নং : n0149 বয়স : 33 লিঙ্গ : পুরুষ	WSU1371228	ফটো উপলব্ধ	458 নাম : পার্থ প্রতীম সরকার পিতার নাম: নির্মলেন্দু সরকার বাড়ির নং : n0138 বয়স : 41 লিঙ্গ : পুরুষ	FWC2292324	ফটো উপলব্ধ	459 নাম : সান্ত্বনা সরকার স্বামীর নাম: নির্মলেন্দু সরকার বাড়ির নং : n0138 বয়স : 61 লিঙ্গ : মহিলা	WB/36/255/252748	ফটো উপলব্ধ
460 নাম : সন্দীপ রায় পিতার নাম: গঙ্গা রায় বাড়ির নং : n0170 বয়স : 30 লিঙ্গ : পুরুষ	WSU1739838	ফটো উপলব্ধ	Q 461 নাম : মেঘনাথ সরকার পিতার নাম: বৃন্দাবন সরকার বাড়ির নং : বয়স : 51 লিঙ্গ : পুরুষ	WSU1264571	ফটো উপলব্ধ	462 নাম : রাজীব সরকার পিতার নাম: নির্মল সরকার বাড়ির নং : n0194 বয়স : 32 লিঙ্গ : পুরুষ	WSU1663426	ফটো উপলব্ধ
463 নাম : প্রদীপ সরকার পিতার নাম: নির্মল সরকার বাড়ির নং : n0193 বয়স : 43 লিঙ্গ : পুরুষ	FWC2158954	ফটো উপলব্ধ	464 নাম : সৌভাগ্য সরকার স্বামীর নাম: নির্মল সরকার বাড়ির নং : n0196 বয়স : 62 লিঙ্গ : মহিলা	WB/36/255/261405	ফটো উপলব্ধ	465 নাম : সৌরভ সরকার পিতার নাম: মেঘনাথ সরকার বাড়ির নং : n0170 বয়স : 24 লিঙ্গ : পুরুষ	WSU2146561	ফটো উপলব্ধ
466 নাম : রাধা রায় স্বামীর নাম: সন্দীপ রায় বাড়ির নং : এন0170 বয়স : 21 লিঙ্গ : মহিলা	WSU2426294	ফটো উপলব্ধ	467 নাম : সৌমেন সরকার পিতার নাম: হারাধন সরকার বাড়ির নং : n0168 বয়স : 24 লিঙ্গ : পুরুষ	WSU2146546	ফটো উপলব্ধ	468 নাম : সুব্রত সরকার পিতার নাম: স্বপন সরকার বাড়ির নং : N0166 বয়স : 24 লিঙ্গ : পুরুষ	WSU2146207	ফটো উপলব্ধ
469 নাম : অসীমা নাইয়া স্বামীর নাম: সুদীপ সরকার বাড়ির নং : এন0165 বয়স : 25 লিঙ্গ : মহিলা	SDE1930460	ফটো উপলব্ধ	470 নাম : অপর্ণা সরকার (লাউ) স্বামীর নাম: মেঘনাথ সরকার বাড়ির নং : n0164 বয়স : 44 লিঙ্গ : মহিলা	WSU1264472	ফটো উপলব্ধ	Q 471 নাম : চায়না সরকার(সোভা) স্বামীর নাম: তারাপদ সরকার বাড়ির নং : বয়স : 49 লিঙ্গ : মহিলা	WSU1264589	ফটো উপলব্ধ
472 নাম : অর্পিতা সরকার(ঘোষ) স্বামীর নাম: কিংসুক ঘোষ বাড়ির নং : n0209 বয়স : 37 লিঙ্গ : মহিলা	FWC2408391	ফটো উপলব্ধ	473 নাম : রিয়া সরকার(দে) স্বামীর নাম: ফাল্গুনী দে বাড়ির নং : n0203 বয়স : 33 লিঙ্গ : মহিলা	WSU1426733	ফটো উপলব্ধ	474 নাম : অর্চনা সরকার(মণ্ডল) স্বামীর নাম: হারাধন সরকার বাড়ির নং : n0167 বয়স : 41 লিঙ্গ : মহিলা	WSU1264530	ফটো উপলব্ধ
475 নাম : মন্দিরা সাঁতরা স্বামীর নাম: সাধন সাঁতরা বাড়ির নং : n0040 বয়স : 28 লিঙ্গ : মহিলা	WSU1824259	ফটো উপলব্ধ	476 নাম : টুঙ্গা সাঁতরা স্বামীর নাম: সন্তোষ সাঁতরা বাড়ির নং : n0040 বয়স : 28 লিঙ্গ : মহিলা	WSU1824242	ফটো উপলব্ধ	477 নাম : ঝোটন সাঁতরা পিতার নাম: হারু সাঁতরা বাড়ির নং : N0146 বয়স : 31 লিঙ্গ : পুরুষ	WSU1844265	ফটো উপলব্ধ
478 নাম : বচ্চন সাঁতরা মায়ের নাম: মায়ী সাঁতরা বাড়ির নং : n0141 বয়স : 37 লিঙ্গ : পুরুষ	WSU1188408	ফটো উপলব্ধ	479 নাম : মায়ী সাঁতরা স্বামীর নাম: হারু সাঁতরা বাড়ির নং : n0141 বয়স : 71 লিঙ্গ : মহিলা	WB/36/255/261482	ফটো উপলব্ধ	480 নাম : মমতা সাঁতরা স্বামীর নাম: সুনীল সাঁতরা বাড়ির নং : n0118 বয়স : 67 লিঙ্গ : মহিলা	WB/36/255/261467	ফটো উপলব্ধ



বিধানসভা নির্বাচনক্ষেত্রের নং, নাম : 257-ইন্দাস  
ভাগ নং, নাম : 1-দিবাকরবাটি (আংশিক), ভাটপুকুর, গোলাপগঞ্জ, রক্ষাকালীতলা, পোঃ-ইন্দাস

481 নাম : উত্তম সাঁতরা পিতার নাম : শক্তিপদ সাঁতরা বাড়ির নং : n0117 বয়স : 52 লিঙ্গ : পুরুষ	FWC2352672 ফটো উপলব্ধ	482 নাম : রাজু সাঁতরা পিতার নাম : অনিল সাঁতরা বাড়ির নং : n0111 বয়স : 37 লিঙ্গ : পুরুষ	WSU1427350 ফটো উপলব্ধ	483 নাম : প্রতিমা সাঁতরা স্বামীর নাম : পূর্ণচন্দ্র সাঁতরা বাড়ির নং : n0111 বয়স : 44 লিঙ্গ : মহিলা	FWC2159028 ফটো উপলব্ধ
484 নাম : পূর্ণচন্দ্র সাঁতরা পিতার নাম : অনিল সাঁতরা বাড়ির নং : n0111 বয়স : 44 লিঙ্গ : পুরুষ	FWC2159010 ফটো উপলব্ধ	485 নাম : লক্ষী সাঁতরা স্বামীর নাম : অনিল সাঁতরা বাড়ির নং : n0111 বয়স : 56 লিঙ্গ : মহিলা	WB/36/255/261474 ফটো উপলব্ধ	486 নাম : অনিল সাঁতরা পিতার নাম : মহাদেব সাঁতরা বাড়ির নং : n0111 বয়স : 66 লিঙ্গ : পুরুষ	WB/36/255/261475 ফটো উপলব্ধ
487 নাম : সাবি সাঁতরা স্বামীর নাম : চিনু সাঁতরা বাড়ির নং : n0110 বয়স : 44 লিঙ্গ : মহিলা	FWC1941202 ফটো উপলব্ধ	488 নাম : পুতুল সাঁতরা স্বামীর নাম : বিনয় সাঁতরা বাড়ির নং : n0110 বয়স : 36 লিঙ্গ : মহিলা	WSU1264555 ফটো উপলব্ধ	489 নাম : বিনয় সাঁতরা পিতার নাম : বৈদ্যনাথ সাঁতরা বাড়ির নং : n0110 বয়স : 46 লিঙ্গ : পুরুষ	FWC1520055 ফটো উপলব্ধ
490 নাম : মায়ী সাঁতরা স্বামীর নাম : হারু সাঁতরা বাড়ির নং : n0110 বয়স : 53 লিঙ্গ : মহিলা	WB/36/255/261470 ফটো উপলব্ধ	491 নাম : হীরা সাঁতরা স্বামীর নাম : ক্ষুদিরাম সাঁতরা বাড়ির নং : n0109 বয়স : 69 লিঙ্গ : মহিলা	FWC1353929 ফটো উপলব্ধ	492 নাম : দশরী সাঁতরা স্বামীর নাম : সঞ্জয় সাঁতরা বাড়ির নং : n0106 বয়স : 45 লিঙ্গ : মহিলা	WSU1515105 ফটো উপলব্ধ
493 নাম : শম্পা ধাড়া সাঁতরা স্বামীর নাম : সুকুমার সাঁতরা বাড়ির নং : n0105 বয়স : 35 লিঙ্গ : মহিলা	WSU1515139 ফটো উপলব্ধ	494 নাম : পরী সাঁতরা স্বামীর নাম : সখা সাঁতরা বাড়ির নং : n0105 বয়স : 61 লিঙ্গ : মহিলা	WB/36/255/261479 ফটো উপলব্ধ	495 নাম : সখা সাঁতরা পিতার নাম : সূর্য সাঁতরা বাড়ির নং : n0105 বয়স : 71 লিঙ্গ : পুরুষ	WB/36/255/261480 ফটো উপলব্ধ
496 নাম : রুপা সাঁতরা স্বামীর নাম : শ্রীকান্ত সাঁতরা বাড়ির নং : n0103 বয়স : 34 লিঙ্গ : মহিলা	WSU1706605 ফটো উপলব্ধ	497 নাম : হীরা সাঁতরা স্বামীর নাম : জীবন সাঁতরা বাড়ির নং : n0103 বয়স : 57 লিঙ্গ : মহিলা	WB/36/255/261465 ফটো উপলব্ধ	498 নাম : বন্দনা সাঁতরা স্বামীর নাম : মেনকা সাঁতরা বাড়ির নং : N0101 বয়স : 31 লিঙ্গ : মহিলা	WSU1844323 ফটো উপলব্ধ
499 নাম : মায়ী সাঁতরা পিতার নাম : সাধন সাঁতরা বাড়ির নং : n0129 বয়স : 61 লিঙ্গ : মহিলা	WB/36/255/261487 ফটো উপলব্ধ	500 নাম : নরেন সাঁতরা পিতার নাম : কালো সাঁতরা বাড়ির নং : n0023 বয়স : 40 লিঙ্গ : পুরুষ	WSU1427426 ফটো উপলব্ধ	501 নাম : জীবন সাঁতরা পিতার নাম : ভৈরব সাঁতরা বাড়ির নং : n0022 বয়স : 56 লিঙ্গ : পুরুষ	WB/36/255/261499 ফটো উপলব্ধ
502 নাম : চন্দনা সাঁতরা স্বামীর নাম : জীবন সাঁতরা বাড়ির নং : n0022 বয়স : 44 লিঙ্গ : মহিলা	FWC1941772 ফটো উপলব্ধ	503 নাম : সুস্মিতা হালদার স্বামীর নাম : কৃষ্ণমোহন হালদার বাড়ির নং : n0146 বয়স : 46 লিঙ্গ : মহিলা	FWC2159085 ফটো উপলব্ধ	504 নাম : চিনু সাঁতরা পিতার নাম : বৈদ্যনাথ সাঁতরা বাড়ির নং : n0146 বয়স : 51 লিঙ্গ : পুরুষ	WB/36/255/261469 ফটো উপলব্ধ
505 নাম : তনু মেটে সাঁতরা পিতার নাম : হারু সাঁতরা বাড়ির নং : n0146 বয়স : 35 লিঙ্গ : পুরুষ	WSU1515212 ফটো উপলব্ধ	506 নাম : হৃদয় সাঁতরা পিতার নাম : হারু সাঁতরা বাড়ির নং : n0146 বয়স : 36 লিঙ্গ : পুরুষ	WSU1265040 ফটো উপলব্ধ	507 নাম : পিউ সাঁতরা স্বামীর নাম : পিন্টু সাঁতরা বাড়ির নং : n0146 বয়স : 33 লিঙ্গ : মহিলা	WSU1515261 ফটো উপলব্ধ
508 নাম : পিরু সাঁতরা স্বামীর নাম : বৈদ্যনাথ সাঁতরা বাড়ির নং : n0146 বয়স : 76 লিঙ্গ : মহিলা	WB/36/255/261471 ফটো উপলব্ধ	509 নাম : বাসু সাঁতরা পিতার নাম : হারু সাঁতরা বাড়ির নং : n0141 বয়স : 50 লিঙ্গ : পুরুষ	FWC1355445 ফটো উপলব্ধ	510 নাম : সাহেব সাঁতরা পিতার নাম : রাম চন্দ্র সাঁতরা বাড়ির নং : n0024 বয়স : 31 লিঙ্গ : পুরুষ	WSU1706597 ফটো উপলব্ধ



511 নাম : লক্ষী সান্তরা স্বামীর নাম: কালিপদ সান্তরা বাড়ির নং : n0036 বয়স : 91 লিঙ্গ : মহিলা	WB/36/255/261493	ফটো উপলব্ধ	512 নাম : বাহাদুর সান্তরা পিতার নাম: কালিপদ সান্তরা বাড়ির নং : n0036 বয়স : 56 লিঙ্গ : পুরুষ	WB/36/255/261490	ফটো উপলব্ধ	513 নাম : কৃষ্ণা সান্তরা স্বামীর নাম: শ্যামাপদ সান্তরা বাড়ির নং : n0014 বয়স : 36 লিঙ্গ : মহিলা	WSU1265297	ফটো উপলব্ধ
514 নাম : শ্যামল মাঝি পিতার নাম: কমল মাঝি বাড়ির নং : n0105 বয়স : 37 লিঙ্গ : পুরুষ	WSU1265628	ফটো উপলব্ধ	515 নাম : সন্তোষ সান্তরা পিতার নাম: মনসা সান্তরা বাড়ির নং : n0040 বয়স : 29 লিঙ্গ : পুরুষ	WSU1706654	ফটো উপলব্ধ	516 নাম : শংকরী সান্তরা স্বামীর নাম: ঝোড়ো সান্তরা বাড়ির নং : n0043 বয়স : 70 লিঙ্গ : মহিলা	WB/36/255/261507	ফটো উপলব্ধ
517 নাম : ইন্দ্রনীল হালদার পিতার নাম: আনন্দ কুমার হালদার বাড়ির নং : n0146 বয়স : 38 লিঙ্গ : পুরুষ	FWC2408177	ফটো উপলব্ধ	518 নাম : চন্দনা সান্তরা স্বামীর নাম: গনেশ সান্তরা বাড়ির নং : N0022 বয়স : 26 লিঙ্গ : মহিলা	WSU1935949	ফটো উপলব্ধ	519 নাম : আঙ্গুর সান্তরা স্বামীর নাম: গনেশ সান্তরা বাড়ির নং : n0148 বয়স : 49 লিঙ্গ : মহিলা	WB/36/255/261484	ফটো উপলব্ধ
Q 520 নাম : পৌলমি হালদার স্বামীর নাম: ইন্দ্রনীল হালদার বাড়ির নং : N0146 বয়স : 32 লিঙ্গ : মহিলা	WSU1935998	ফটো উপলব্ধ	521 নাম : রাহুল সান্তরা পিতার নাম: লক্ষন সান্তরা বাড়ির নং : N0022 বয়স : 26 লিঙ্গ : পুরুষ	WSU1935972	ফটো উপলব্ধ	522 নাম : নয়ন সান্তরা পিতার নাম: সঞ্জয় সান্তরা বাড়ির নং : N0106 বয়স : 26 লিঙ্গ : পুরুষ	WSU1935774	ফটো উপলব্ধ
523 নাম : সৌমেন সান্তরা পিতার নাম: চিনু সান্তরা বাড়ির নং : N0146 বয়স : 26 লিঙ্গ : পুরুষ	WSU1935907	ফটো উপলব্ধ	524 নাম : বৃন্দী সান্তরা স্বামীর নাম: দীপক সান্তরা বাড়ির নং : n0102 বয়স : 35 লিঙ্গ : মহিলা	WSU1515154	ফটো উপলব্ধ	525 নাম : বৈশাখী সান্তরা স্বামীর নাম: নরেন সান্তরা বাড়ির নং : N0023 বয়স : 27 লিঙ্গ : মহিলা	WSU1907989	ফটো উপলব্ধ
526 নাম : সোমা সান্তরা স্বামীর নাম: রাজু সান্তরা বাড়ির নং : N0111 বয়স : 30 লিঙ্গ : মহিলা	WSU1907955	ফটো উপলব্ধ	527 নাম : রীনা সান্তরা স্বামীর নাম: প্রশান্ত সান্তরা বাড়ির নং : n0102 বয়স : 32 লিঙ্গ : মহিলা	WSU1788363	ফটো উপলব্ধ	528 নাম : টুম্পা সান্তরা স্বামীর নাম: খোকন সান্তরা বাড়ির নং : n0022 বয়স : 33 লিঙ্গ : মহিলা	WSU1788397	ফটো উপলব্ধ
529 নাম : রঞ্জিত সান্তরা পিতার নাম: রামা সান্তরা বাড়ির নং : n0014 বয়স : 30 লিঙ্গ : পুরুষ	WSU1788207	ফটো উপলব্ধ	530 নাম : প্রসেনজিৎ সান্তরা পিতার নাম: গোপাল সান্তরা বাড়ির নং : n0037 বয়স : 31 লিঙ্গ : পুরুষ	WSU1788215	ফটো উপলব্ধ	531 নাম : সঞ্জয় সান্তরা পিতার নাম: রামা সান্তরা বাড়ির নং : n0014 বয়স : 32 লিঙ্গ : পুরুষ	WSU1788223	ফটো উপলব্ধ
532 নাম : রাকেশ সান্তরা পিতার নাম: লক্ষন সান্তরা বাড়ির নং : n0022 বয়স : 28 লিঙ্গ : পুরুষ	WSU1788249	ফটো উপলব্ধ	533 নাম : রমেশ সান্তরা পিতার নাম: কালো সান্তরা বাড়ির নং : n0023 বয়স : 35 লিঙ্গ : পুরুষ	WSU1427400	ফটো উপলব্ধ	534 নাম : ভবেশ সান্তরা পিতার নাম: কালো সান্তরা বাড়ির নং : n0023 বয়স : 34 লিঙ্গ : পুরুষ	WSU1427418	ফটো উপলব্ধ
535 নাম : রামচন্দ্র সান্তরা পিতার নাম: ভৈরব সান্তরা বাড়ির নং : n0024 বয়স : 59 লিঙ্গ : পুরুষ	WB/36/255/261502	ফটো উপলব্ধ	536 নাম : সুমিত্রা সান্তরা স্বামীর নাম: রামচন্দ্র সান্তরা বাড়ির নং : n0024 বয়স : 54 লিঙ্গ : মহিলা	WB/36/255/261501	ফটো উপলব্ধ	537 নাম : পুতুল সান্তরা স্বামীর নাম: বাহাদুর সান্তরা বাড়ির নং : n0036 বয়স : 37 লিঙ্গ : মহিলা	WSU1515303	ফটো উপলব্ধ
538 নাম : হরিবালা সান্তরা স্বামীর নাম: পবন সান্তরা বাড়ির নং : n0036 বয়স : 59 লিঙ্গ : মহিলা	WB/36/255/261491	ফটো উপলব্ধ	539 নাম : শ্যামল সান্তরা পিতার নাম: বাহাদুর সান্তরা বাড়ির নং : এন0036 বয়স : 21 লিঙ্গ : পুরুষ	WSU2439370	ফটো উপলব্ধ	540 নাম : গোপাল সান্তরা পিতার নাম: কালিপদ সান্তরা বাড়ির নং : এন0037 বয়স : 61 লিঙ্গ : পুরুষ	WB/36/255/261492	ফটো উপলব্ধ



541 নাম : বেলা সাঁতরা স্বামীর নাম: গোপাল সাঁতরা বাড়ির নং : n0037 বয়স : 53 লিঙ্গ : মহিলা	WB/36/255/261489	ফটো উপলব্ধ	542 নাম : মনসা সাঁতরা পিতার নাম: গতিলাল সাঁতরা বাড়ির নং : n0040 বয়স : 66 লিঙ্গ : পুরুষ	FWC1519826	ফটো উপলব্ধ	543 নাম : মিনতী সাঁতরা স্বামীর নাম: মনসা সাঁতরা বাড়ির নং : n0040 বয়স : 61 লিঙ্গ : মহিলা	WB/36/255/261508	ফটো উপলব্ধ
544 নাম : সাধন সাঁতরা পিতার নাম: মনসা সাঁতরা বাড়ির নং : n0040 বয়স : 38 লিঙ্গ : পুরুষ	WSU1265313	ফটো উপলব্ধ	545 নাম : অলকা সাঁতরা স্বামীর নাম: নিমাই সাঁতরা বাড়ির নং : n0014 বয়স : 71 লিঙ্গ : মহিলা	FWC1519453	ফটো উপলব্ধ	546 নাম : মধুসূদন সাঁতরা মায়ের নাম: অলকা সাঁতরা বাড়ির নং : n0014 বয়স : 43 লিঙ্গ : পুরুষ	FWC1941954	ফটো উপলব্ধ
547 নাম : শ্যামাপদ সাঁতরা পিতার নাম: নিমাই সাঁতরা বাড়ির নং : n0014 বয়স : 53 লিঙ্গ : পুরুষ	WB/36/255/261494	ফটো উপলব্ধ	548 নাম : রামা সাঁতরা পিতার নাম: নিমাই সাঁতরা বাড়ির নং : n0014 বয়স : 52 লিঙ্গ : পুরুষ	WB/36/255/261496	ফটো উপলব্ধ	549 নাম : মমতা সাঁতরা স্বামীর নাম: রামা সাঁতরা বাড়ির নং : n0014 বয়স : 51 লিঙ্গ : মহিলা	WB/36/255/261495	ফটো উপলব্ধ
550 নাম : বিশ্বনাথ সাঁতরা পিতার নাম: নিমাই সাঁতরা বাড়ির নং : n0014 বয়স : 42 লিঙ্গ : পুরুষ	WSU1188374	ফটো উপলব্ধ	551 নাম : বীনা দুলু সাঁতরা স্বামীর নাম: বিশ্বনাথ সাঁতরা বাড়ির নং : n0014 বয়স : 33 লিঙ্গ : মহিলা	WSU1515378	ফটো উপলব্ধ	552 নাম : রাজু সাঁতরা পিতার নাম: নিমাই সাঁতরা বাড়ির নং : n0014 বয়স : 41 লিঙ্গ : পুরুষ	WSU1264878	ফটো উপলব্ধ
553 নাম : মিলন চন্দ্র সাঁতরা পিতার নাম: নিমাই সাঁতরা বাড়ির নং : n0014 বয়স : 33 লিঙ্গ : পুরুষ	WSU1427392	ফটো উপলব্ধ	554 নাম : মানসী সাঁতরা স্বামীর নাম: মধুসূদন সাঁতরা বাড়ির নং : n0014 বয়স : 30 লিঙ্গ : মহিলা	WSU1616291	ফটো উপলব্ধ	555 নাম : খোকন সাঁতরা পিতার নাম: মানিক সাঁতরা বাড়ির নং : n0022 বয়স : 39 লিঙ্গ : পুরুষ	WSU1515360	ফটো উপলব্ধ
556 নাম : গনেশ সাঁতরা পিতার নাম: মানিক সাঁতরা বাড়ির নং : n0022 বয়স : 35 লিঙ্গ : পুরুষ	WSU1515337	ফটো উপলব্ধ	557 নাম : লক্ষন সাঁতরা পিতার নাম: ভৈরব সাঁতরা বাড়ির নং : n0022 বয়স : 56 লিঙ্গ : পুরুষ	WB/36/255/261710	ফটো উপলব্ধ	558 নাম : মিঠু সাঁতরা স্বামীর নাম: লক্ষন সাঁতরা বাড়ির নং : n0022 বয়স : 51 লিঙ্গ : মহিলা	WB/36/255/261500	ফটো উপলব্ধ
559 নাম : স্বপন সাঁতরা পিতার নাম: ভৈরব সাঁতরা বাড়ির নং : n0022 বয়স : 41 লিঙ্গ : পুরুষ	WSU1188366	ফটো উপলব্ধ	560 নাম : মেনকা সাঁতরা স্বামীর নাম: কালো সাঁতরা বাড়ির নং : n0023 বয়স : 61 লিঙ্গ : মহিলা	WB/36/255/261505	ফটো উপলব্ধ	561 নাম : রকি সাঁতরা মায়ের নাম: আঙ্গুর সাঁতরা বাড়ির নং : n0148 বয়স : 30 লিঙ্গ : পুরুষ	WSU1706639	ফটো উপলব্ধ
562 নাম : চন্দন সাঁতরা মায়ের নাম: আঙ্গুর সাঁতরা বাড়ির নং : n0148 বয়স : 29 লিঙ্গ : পুরুষ	WSU1706662	ফটো উপলব্ধ	563 নাম : দীপা সাঁতরা স্বামীর নাম: উত্তম সাঁতরা বাড়ির নং : n0184 বয়স : 49 লিঙ্গ : মহিলা	WB/36/255/299380	ফটো উপলব্ধ	564 নাম : দিলীপ সাঁতরা পিতার নাম: চিনু সাঁতরা বাড়ির নং : N0146 বয়স : 24 লিঙ্গ : পুরুষ	WSU2146256	ফটো উপলব্ধ
565 নাম : চয়ন সাঁতরা পিতার নাম: সঞ্জয় সাঁতরা বাড়ির নং : N0106 বয়স : 24 লিঙ্গ : পুরুষ	WSU2146165	ফটো উপলব্ধ	566 নাম : অজয় সাঁতরা পিতার নাম: বিনয় সাঁতরা বাড়ির নং : N0110 বয়স : 24 লিঙ্গ : পুরুষ	WSU2146082	ফটো উপলব্ধ	567 নাম : সুজয় সাঁতরা পিতার নাম: পূর্ণচন্দ্র সাঁতরা বাড়ির নং : এন0111 বয়স : 25 লিঙ্গ : পুরুষ	WSU1990316	ফটো উপলব্ধ
568 নাম : উমা সাঁতরা স্বামীর নাম: রকি সাঁতরা বাড়ির নং : এন0148 বয়স : 24 লিঙ্গ : মহিলা	WSU2241149	ফটো উপলব্ধ	569 নাম : জয়া সাঁতরা স্বামীর নাম: প্রসেনজিৎ সাঁতরা বাড়ির নং : এন0037 বয়স : 23 লিঙ্গ : মহিলা	WSU2241115	ফটো উপলব্ধ	570 নাম : সঞ্জয় সাঁতরা পিতার নাম: মহাদেব সাঁতরা বাড়ির নং : n0000 বয়স : 49 লিঙ্গ : পুরুষ	WSU2146686	ফটো উপলব্ধ



571 নাম : কৃষ্ণ মোহন হালদার পিতার নাম: গণেশ হালদার বাড়ির নং : n0146 বয়স : 56 লিঙ্গ : পুরুষ	WSU2146660 ফটো উপলব্ধ	572 নাম : চন্দনা সাঁতরা স্বামীর নাম: রমেশ সাঁতরা বাড়ির নং : এন0023 বয়স : 23 লিঙ্গ : মহিলা	WSU2241198 ফটো উপলব্ধ	573 নাম : সন্ধ্যা সাঁতরা পিতার নাম: মহাদেব সাঁতরা বাড়ির নং : n0106 বয়স : 50 লিঙ্গ : মহিলা	WSU1616168 ফটো উপলব্ধ
574 নাম : পার্থ সারথী হালদার পিতার নাম: কৃষ্ণ মোহন হালদার বাড়ির নং : N0146 বয়স : 24 লিঙ্গ : পুরুষ	WSU2146041 ফটো উপলব্ধ	575 নাম : জয়া বাউরি সাঁতরা স্বামীর নাম: রঞ্জিত সাঁতরা বাড়ির নং : n0014 বয়স : 24 লিঙ্গ : মহিলা	WSU2146496 ফটো উপলব্ধ	576 নাম : দীপক সাঁতরা পিতার নাম: তারাশ্রী সাঁতরা বাড়ির নং : n0102 বয়স : 43 লিঙ্গ : পুরুষ	WSU1264936 ফটো উপলব্ধ
577 নাম : লক্ষী মেটে সাঁতরা স্বামীর নাম: তনু মেটে সাঁতরা বাড়ির নং : N0146 বয়স : 28 লিঙ্গ : মহিলা	WSU1844307 ফটো উপলব্ধ	578 নাম : সুন্দরী মাঝি স্বামীর নাম: শ্যামল মাঝি বাড়ির নং : n0105 বয়স : 38 লিঙ্গ : মহিলা	WSU1515089 ফটো উপলব্ধ	579 নাম : আকাশ সাঁতরা পিতার নাম: সুকুমার সাঁতরা বাড়ির নং : এন0105 বয়স : 20 লিঙ্গ : পুরুষ	WSU2413151 ফটো উপলব্ধ
580 নাম : মিঠু সাঁতরা স্বামীর নাম: স্বপন সাঁতরা বাড়ির নং : n0022 বয়স : 32 লিঙ্গ : মহিলা	WSU1515121 ফটো উপলব্ধ	581 নাম : রীনা সাঁতরা স্বামীর নাম: বাসুদেব সাঁতরা বাড়ির নং : n0141 বয়স : 39 লিঙ্গ : মহিলা	WSU1371277 ফটো উপলব্ধ	582 নাম : মায়া সাঁতরা স্বামীর নাম: শংকরী সাঁতরা বাড়ির নং : n0043 বয়স : 42 লিঙ্গ : মহিলা	FWC1941962 ফটো উপলব্ধ
583 নাম : বাসন্তী সাঁতরা স্বামীর নাম: মঙ্গল সাঁতরা বাড়ির নং : n0043 বয়স : 41 লিঙ্গ : মহিলা	WSU1265248 ফটো উপলব্ধ	584 নাম : রবি সাঁতরা স্বামীর নাম: অবনী সাঁতরা বাড়ির নং : n0079 বয়স : 71 লিঙ্গ : মহিলা	FWC1355528 ফটো উপলব্ধ	585 নাম : পরান সাঁতরা পিতার নাম: প্রকাশ সাঁতরা বাড়ির নং : n0098 বয়স : 71 লিঙ্গ : পুরুষ	WB/36/255/261481 ফটো উপলব্ধ
586 নাম : রাজু সাঁতরা পিতার নাম: পরান সাঁতরা বাড়ির নং : n0098 বয়স : 39 লিঙ্গ : পুরুষ	FWC2408052 ফটো উপলব্ধ	587 নাম : নেউল সাঁতরা পিতার নাম: মহাদেব সাঁতরা বাড়ির নং : n0102 বয়স : 76 লিঙ্গ : পুরুষ	WB/36/255/261693 ফটো উপলব্ধ	588 নাম : শংকরী সাঁতরা স্বামীর নাম: নেউল সাঁতরা বাড়ির নং : n0102 বয়স : 65 লিঙ্গ : মহিলা	WB/36/255/261464 ফটো উপলব্ধ
589 নাম : প্রশান্ত সাঁতরা পিতার নাম: নেউল সাঁতরা বাড়ির নং : n0102 বয়স : 33 লিঙ্গ : পুরুষ	WSU1515147 ফটো উপলব্ধ	590 নাম : রীণা সাঁতরা স্বামীর নাম: বাপি সাঁতরা বাড়ির নং : n0151 বয়স : 37 লিঙ্গ : মহিলা	WSU0605261 ফটো উপলব্ধ	591 নাম : লক্ষী সাঁতরা পিতার নাম: উত্তম সাঁতরা বাড়ির নং : এন0117 বয়স : 21 লিঙ্গ : মহিলা	WSU2355030 ফটো উপলব্ধ
592 নাম : লক্ষী সাঁতরা স্বামীর নাম: এন0023 সাঁতরা বাড়ির নং : এন0023 বয়স : 22 লিঙ্গ : মহিলা	WSU2291581 ফটো উপলব্ধ	593 নাম : দিপালী সামন্ত স্বামীর নাম: শ্যামাপ্রসাদ সামন্ত বাড়ির নং : n0122 বয়স : 71 লিঙ্গ : মহিলা	WB/36/255/261403 ফটো উপলব্ধ	594 নাম : হাসমত আলি সেখ পিতার নাম: আবুল হোসেন সেখ বাড়ির নং : n0159 বয়স : 65 লিঙ্গ : পুরুষ	FWC2352730 ফটো উপলব্ধ
595 নাম : রসিদা বেগম সেখ স্বামীর নাম: হাসমত আলি সেখ বাড়ির নং : n0159 বয়স : 60 লিঙ্গ : মহিলা	WB/36/255/276664 ফটো উপলব্ধ	596 নাম : কিসমত আলি সেখ পিতার নাম: হাসমত আলি সেখ বাড়ির নং : n0159 বয়স : 42 লিঙ্গ : পুরুষ	WSU0604280 ফটো উপলব্ধ	597 নাম : জিন্নাত আলি সেখ পিতার নাম: হাসমত আলি সেখ বাড়ির নং : n0159 বয়স : 40 লিঙ্গ : পুরুষ	WSU0604298 ফটো উপলব্ধ
598 নাম : সাহানারা বেগম সেখ স্বামীর নাম: শিশ মহম্মদ সেখ বাড়ির নং : n0188 বয়স : 44 লিঙ্গ : মহিলা	FWC2424158 ফটো উপলব্ধ	599 নাম : রিমা বেগম স্বামীর নাম: জিন্নাত আলি সেখ বাড়ির নং : এন0159 বয়স : 28 লিঙ্গ : মহিলা	WSU2241081 ফটো উপলব্ধ	600 নাম : সেখ নিয়ামত আলি পিতার নাম: হাসমত আলি সেখ বাড়ির নং : n0159 বয়স : 39 লিঙ্গ : পুরুষ	WSU0604306 ফটো উপলব্ধ



বিধানসভা নির্বাচনক্ষেত্রের নং, নাম : 257-ইন্দাস  
ভাগ নং, নাম : 1-দিবাকরবাটি (আংশিক), ভাটপুকুর, গোলাপগঞ্জ, রক্ষাকালীতলা, পোঃ-ইন্দাস

601	WB/36/255/543485	নাম : শিশ মহম্মদ সেখ পিতার নাম: সেখ সিদ্দিক বাড়ির নং : n0189 বয়স : 52 লিঙ্গ : পুরুষ	ফটো উপলব্ধ	602	WSU2291672	নাম : নার্নিস পারভিন পিতার নাম: শিশ মহম্মদ সেখ বাড়ির নং : এন0189 বয়স : 23 লিঙ্গ : মহিলা	ফটো উপলব্ধ	603	WSU1427137	নাম : রেশমা বেগম স্বামীর নাম: কিসমত আলি সেখ বাড়ির নং : n0159 বয়স : 36 লিঙ্গ : মহিলা	ফটো উপলব্ধ
604	WSU1706696	নাম : রানা সেন পিতার নাম: শ্যামল কুমার সেন বাড়ির নং : n0123 বয়স : 29 লিঙ্গ : পুরুষ	ফটো উপলব্ধ	605	WSU2393858	নাম : নিমাই সেন পিতার নাম: ঝড়ো সেন বাড়ির নং : n0096 বয়স : 63 লিঙ্গ : পুরুষ	ফটো উপলব্ধ	606	WB/39/271/348497	নাম : পাপিয়া মিত্র স্বামীর নাম: অচিন্ত মিত্র বাড়ির নং : n0070 বয়স : 52 লিঙ্গ : মহিলা	ফটো উপলব্ধ
607	WB/36/255/261661	নাম : অসিত সেন পিতার নাম: বিভূতি সেন বাড়ির নং : n0070 বয়স : 76 লিঙ্গ : পুরুষ	ফটো উপলব্ধ	608	WSU1844216	নাম : প্রিয়ংকা সেন স্বামীর নাম: সহদেব সেন বাড়ির নং : n0096 বয়স : 28 লিঙ্গ : মহিলা	ফটো উপলব্ধ	609	WSU2266500	নাম : ঝর্ণা সেন স্বামীর নাম: নিমাই সেন বাড়ির নং : n0096 বয়স : 58 লিঙ্গ : মহিলা	ফটো উপলব্ধ
610	WB/36/255/261663	নাম : কল্যান সেন পিতার নাম: অজিত সেন বাড়ির নং : n0094 বয়স : 50 লিঙ্গ : পুরুষ	ফটো উপলব্ধ	611	WSU1265578	নাম : মালা সেন স্বামীর নাম: কল্যান সেন বাড়ির নং : n0094 বয়স : 36 লিঙ্গ : মহিলা	ফটো উপলব্ধ	612	WSU1265602	নাম : সহদেব সেন পিতার নাম: নিমাই সেন বাড়ির নং : n0096 বয়স : 35 লিঙ্গ : পুরুষ	ফটো উপলব্ধ
613	WSU1515220	নাম : মহাদেব সেন পিতার নাম: নিমাই সেন বাড়ির নং : n0096 বয়স : 31 লিঙ্গ : পুরুষ	ফটো উপলব্ধ	614	WSU2394732	নাম : নমিতা সেন স্বামীর নাম: শ্যামল কুমার সেন বাড়ির নং : N0123 বয়স : 52 লিঙ্গ : মহিলা	ফটো উপলব্ধ	615	WSU1788322	নাম : বৈশাখী সেন স্বামীর নাম: বামদেব সেন বাড়ির নং : n0096 বয়স : 28 লিঙ্গ : মহিলা	ফটো উপলব্ধ
616	WSU2394716	নাম : শ্যামল কুমার সেন পিতার নাম: কৃষ্ণপদ সেন বাড়ির নং : n0123 বয়স : 63 লিঙ্গ : পুরুষ	ফটো উপলব্ধ	617	WSU1963198	নাম : মায়ী হাজরা স্বামীর নাম: পূর্ণদেব হাজরা বাড়ির নং : N0013 বয়স : 28 লিঙ্গ : মহিলা	ফটো উপলব্ধ	618	WB/36/255/261539	নাম : অনিমা হাজরা স্বামীর নাম: পীর হাজরা বাড়ির নং : n0013 বয়স : 68 লিঙ্গ : মহিলা	ফটো উপলব্ধ
Q 619	WSU1188424	নাম : সুশীল হাজরা পিতার নাম: তারা পদ হাজরা বাড়ির নং : বয়স : 43 লিঙ্গ : পুরুষ	ফটো উপলব্ধ	620	WSU1188416	নাম : পম্পা হাজরা স্বামীর নাম: সুশীল হাজরা বাড়ির নং : n0013 বয়স : 41 লিঙ্গ : মহিলা	ফটো উপলব্ধ	621	WSU1515246	নাম : জয়দেব হাজরা পিতার নাম: ধীরেন হাজরা বাড়ির নং : n0025 বয়স : 31 লিঙ্গ : পুরুষ	ফটো উপলব্ধ
622	WSU1844273	নাম : জয়া হাজরা স্বামীর নাম: তারা হাজরা বাড়ির নং : N0025 বয়স : 32 লিঙ্গ : মহিলা	ফটো উপলব্ধ	623	WSU1265321	নাম : তাপসী হাজরা স্বামীর নাম: সঞ্জয় হাজরা বাড়ির নং : এন0013 বয়স : 36 লিঙ্গ : মহিলা	ফটো উপলব্ধ	624	WSU1265339	নাম : সঞ্জয় হাজরা পিতার নাম: পির হাজরা বাড়ির নং : এন0013 বয়স : 35 লিঙ্গ : পুরুষ	ফটো উপলব্ধ
625	WB/36/255/261541	নাম : ষষ্ঠী হাজরা স্বামীর নাম: ধীরেন হাজরা বাড়ির নং : n0025 বয়স : 58 লিঙ্গ : মহিলা	ফটো উপলব্ধ	626	WSU1265099	নাম : তারা হাজরা পিতার নাম: ধীরেন হাজরা বাড়ির নং : n0025 বয়স : 38 লিঙ্গ : পুরুষ	ফটো উপলব্ধ	627	WSU1616317	নাম : পূর্ণদেব হাজরা পিতার নাম: পির হাজরা বাড়ির নং : n0013 বয়স : 35 লিঙ্গ : পুরুষ	ফটো উপলব্ধ
628	WSU1616242	নাম : সুদেব হাজরা পিতার নাম: পির হাজরা বাড়ির নং : n0013 বয়স : 30 লিঙ্গ : পুরুষ	ফটো উপলব্ধ	629	WSU1844315	নাম : লক্ষী হাজরা স্বামীর নাম: জয়দেব হাজরা বাড়ির নং : N0025 বয়স : 27 লিঙ্গ : মহিলা	ফটো উপলব্ধ	630	WB/36/255/261532	নাম : হীরা দাস স্বামীর নাম: উত্তম দাস বাড়ির নং : n0050 বয়স : 52 লিঙ্গ : মহিলা	ফটো উপলব্ধ



বিধানসভা নির্বাচনক্ষেত্রের নং, নাম : 257-ইন্দাস  
ভাগ নং, নাম : 1-দিবাকরবাটি (আংশিক), ভাটপুকুর, গোলাপগঞ্জ, রক্ষাকালীতলা, পোঃ-ইন্দাস

631	WB/36/255/273037	নাম : উত্তম দাস পিতার নাম: অনাদি মোহন দাস বাড়ির নং : n0050 বয়স : 57 লিঙ্গ : পুরুষ	ফটো উপলব্ধ	632	WB/36/255/261529	নাম : গণেশ চন্দ্র হালদার পিতার নাম: অরুণ হালদার বাড়ির নং : n0052 বয়স : 73 লিঙ্গ : পুরুষ	ফটো উপলব্ধ	633	WB/36/255/261534	নাম : রাইমনি হালদার স্বামীর নাম: গোপাল হালদার বাড়ির নং : n0050 বয়স : 81 লিঙ্গ : মহিলা	ফটো উপলব্ধ
634	WSU1427673	নাম : দীপাহিতা হাজরা পিতার নাম: মাধবনন্দ হাজরা বাড়ির নং : এন0145 বয়স : 33 লিঙ্গ : মহিলা	ফটো উপলব্ধ	635	FWC2159093	নাম : রামপ্রসাদ হালদার পিতার নাম: মদন হালদার বাড়ির নং : n0051 বয়স : 61 লিঙ্গ : পুরুষ	ফটো উপলব্ধ	636	WB/36/255/261707	নাম : মালতী হালদার স্বামীর নাম: রামপ্রসাদ হালদার বাড়ির নং : n0051 বয়স : 56 লিঙ্গ : মহিলা	ফটো উপলব্ধ
637	WSU1427236	নাম : স্বরূপ হালদার পিতার নাম: রামপ্রসাদ হালদার বাড়ির নং : n0051 বয়স : 33 লিঙ্গ : পুরুষ	ফটো উপলব্ধ	638	FWC2444412	নাম : সৌরভ হালদার পিতার নাম: গণেশ চন্দ্র হালদার বাড়ির নং : n0052 বয়স : 39 লিঙ্গ : পুরুষ	ফটো উপলব্ধ	639	WB/36/255/261708	নাম : বিশ্বনাথ হালদার পিতার নাম: অরুণ হালদার বাড়ির নং : n0053 বয়স : 63 লিঙ্গ : পুরুষ	ফটো উপলব্ধ
640	WB/37/256/291181	নাম : তনুশ্রী হালদার স্বামীর নাম: বিশ্বনাথ হালদার বাড়ির নং : n0053 বয়স : 54 লিঙ্গ : মহিলা	ফটো উপলব্ধ	641	WSU1427160	নাম : ইন্দ্রনীল হালদার পিতার নাম: বিশ্বনাথ হালদার বাড়ির নং : n0053 বয়স : 35 লিঙ্গ : পুরুষ	ফটো উপলব্ধ	642	WSU1371293	নাম : অভিজিৎ হালদার পিতার নাম: আনন্দ মোহন হালদার বাড়ির নং : n0145 বয়স : 34 লিঙ্গ : পুরুষ	ফটো উপলব্ধ
643	WB/36/255/261530	নাম : হরিশাধন হালদার পিতার নাম: অরুণ হালদার বাড়ির নং : n0155 বয়স : 59 লিঙ্গ : পুরুষ	ফটো উপলব্ধ	644	WSU1935857	নাম : চৈতালী হালদার স্বামীর নাম: সৌরভ হালদার বাড়ির নং : N0052 বয়স : 26 লিঙ্গ : মহিলা	ফটো উপলব্ধ	645	WSU1265404	নাম : মিঠু হালদার স্বামীর নাম: হরি সাধন হালদার বাড়ির নং : n 0155 বয়স : 47 লিঙ্গ : মহিলা	ফটো উপলব্ধ
646	WSU1990258	নাম : সুদর্শনা হালদার পিতার নাম: হরিশাধন হালদার বাড়ির নং : এন0155 বয়স : 25 লিঙ্গ : মহিলা	ফটো উপলব্ধ	647	WSU2384576	নাম : তনুশ্রী হালদার স্বামীর নাম: গণেশ হালদার বাড়ির নং : n0052 বয়স : 60 লিঙ্গ : মহিলা	ফটো উপলব্ধ	648	WSU2033488	নাম : টিয়া মাঝি পিতার নাম: সুকুমার মাঝি বাড়ির নং : এন0140 বয়স : 26 লিঙ্গ : মহিলা	ফটো উপলব্ধ
649	WSU1236280	নাম : আগমনি ঘোষ পিতার নাম: দিয়াসী ঘোষ বাড়ির নং : এন0004 বয়স : 34 লিঙ্গ : মহিলা	ফটো উপলব্ধ	650	WSU2403129	নাম : সংগীতা সাঁতরা পিতার নাম: বিনয় সাঁতরা বাড়ির নং : এন0110 বয়স : 20 লিঙ্গ : মহিলা	ফটো উপলব্ধ	# 651	WSU2403145	নাম : অঙ্কন ঘোষ পিতার নাম: কানাইলাল ঘোষ বাড়ির নং : এন0045 বয়স : 21 লিঙ্গ : পুরুষ	ফটো উপলব্ধ
652	WSU2432284	নাম : মন্দিরা বাউরি স্বামীর নাম: অরুণ বাউরি বাড়ির নং : এন0001 বয়স : 20 লিঙ্গ : মহিলা	ফটো উপলব্ধ	653	WSU2433480	নাম : শুভজিৎ কর পিতার নাম: কার্তিক কর বাড়ির নং : এন0005 বয়স : 20 লিঙ্গ : পুরুষ	ফটো উপলব্ধ	654	WSU2433506	নাম : রাহুল বাউরি পিতার নাম: মনসা বাউরি বাড়ির নং : এন0021 বয়স : 22 লিঙ্গ : পুরুষ	ফটো উপলব্ধ
655	WSU2433522	নাম : রিয়া মাঝি পিতার নাম: অশোক মাঝি বাড়ির নং : এন0064 বয়স : 20 লিঙ্গ : মহিলা	ফটো উপলব্ধ	656	WSU2433548	নাম : নৈনিতা সাঁতরা পিতার নাম: বিশ্বজিৎ সাঁতরা বাড়ির নং : এন0116 বয়স : 20 লিঙ্গ : মহিলা	ফটো উপলব্ধ	657	WSU2433555	নাম : প্রিয়া সাঁতরা স্বামীর নাম: প্রসেনজিৎ সাঁতরা বাড়ির নং : এন0037 বয়স : 20 লিঙ্গ : মহিলা	ফটো উপলব্ধ
658	WSU2433571	নাম : অর্পন মাঝি পিতার নাম: রাজকুমার মাঝি বাড়ির নং : এন0058 বয়স : 20 লিঙ্গ : পুরুষ	ফটো উপলব্ধ	659	WSU2438117	নাম : অসিতা ঘোষ পিতার নাম: তাপস কুমার ঘোষ বাড়ির নং : এন0068 বয়স : 20 লিঙ্গ : মহিলা	ফটো উপলব্ধ	660	WSU2438125	নাম : প্রিয়াংকা মাঝি পিতার নাম: তপন মাঝি বাড়ির নং : এন0076 বয়স : 20 লিঙ্গ : মহিলা	ফটো উপলব্ধ



বিধানসভা নির্বাচনক্ষেত্রের নং, নাম : 257-ইন্দাস  
ভাগ নং, নাম : 1-দিবাকরবাটি (আংশিক), ভাটপুকুর, গোলাপগঞ্জ, রক্ষাকালীতলা, পোঃ-ইন্দাস

661 নাম : অর্চনা সরকার স্বামীর নাম: সৌমেন সরকার বাড়ির নং : এন0045 বয়স : 23 লিঙ্গ : মহিলা	WSU2461358 ফটো উপলব্ধ	662 নাম : অর্পিতা সান্তরা স্বামীর নাম: শ্যামল সান্তরা বাড়ির নং : এন0036 বয়স : 20 লিঙ্গ : মহিলা	WSU2463503 ফটো উপলব্ধ	663 নাম : রাজেশ রায় পিতার নাম: নিশিথ রায় বাড়ির নং : এন0012 বয়স : 19 লিঙ্গ : পুরুষ	WSU2470474 ফটো উপলব্ধ
664 নাম : জায়েদ উল ইসলাম পিতার নাম: মাফিজুল ইসলাম বাড়ির নং : এন0126 বয়স : 19 লিঙ্গ : পুরুষ	WSU2470482 ফটো উপলব্ধ	665 নাম : অর্পিতা রায় স্বামীর নাম: পলাশ রায় বাড়ির নং : এন0028 বয়স : 20 লিঙ্গ : মহিলা	WSU2470490 ফটো উপলব্ধ	666 নাম : রুমা বাউরী স্বামীর নাম: অভিজিৎ বাউরী বাড়ির নং : এন0019 বয়স : 22 লিঙ্গ : মহিলা	WSU2471332 ফটো উপলব্ধ
667 নাম : লাবনী রজক স্বামীর নাম: অভিজিৎ রজক বাড়ির নং : এন0115 বয়স : 21 লিঙ্গ : মহিলা	WSU2473262 ফটো উপলব্ধ	Q 668 নাম : শুভজিৎ বাগদী পিতার নাম: অলোক বাগদী বাড়ির নং : এন0190 বয়স : 19 লিঙ্গ : পুরুষ	WSU2473486 ফটো উপলব্ধ	669 নাম : সুস্মিতা রায় পিতার নাম: মহাদেব রায় বাড়ির নং : এন0008 বয়স : 19 লিঙ্গ : মহিলা	WSU2481331 ফটো উপলব্ধ
670 নাম : মিলন খাঁড়া পিতার নাম: তাপস খাঁড়া বাড়ির নং : এন0090 বয়স : 19 লিঙ্গ : পুরুষ	WSU2481463 ফটো উপলব্ধ	671 নাম : তারকনাথ সান্তরা পিতার নাম: উত্তম সান্তরা বাড়ির নং : এন0117 বয়স : 19 লিঙ্গ : পুরুষ	WSU2481547 ফটো উপলব্ধ	672 নাম : সাধি মাঝি পিতার নাম: অমিত মাঝি বাড়ির নং : এন0054 বয়স : 19 লিঙ্গ : মহিলা	WSU2482503 ফটো উপলব্ধ
673 নাম : অর্পিতা মাঝি পিতার নাম: বাপী মাঝি বাড়ির নং : এন0076 বয়স : 19 লিঙ্গ : মহিলা	WSU2482537 ফটো উপলব্ধ	674 নাম : লক্ষ্মীনারায়ণ মাঝি পিতার নাম: শ্যামল মাঝি বাড়ির নং : এন0105 বয়স : 19 লিঙ্গ : পুরুষ	WSU2478717 ফটো উপলব্ধ	675 নাম : শান্তি দাস পিতার নাম: সুনীল দাস বাড়ির নং : এন0086 বয়স : 19 লিঙ্গ : মহিলা	WSU2485449 ফটো উপলব্ধ
676 নাম : পদ্মা মাঝি স্বামীর নাম: অভিজিৎ মাঝি বাড়ির নং : এন0073 বয়স : 20 লিঙ্গ : মহিলা	WSU2485480 ফটো উপলব্ধ	677 নাম : অভিজিৎ বাউরী পিতার নাম: হান্দু বাউরী বাড়ির নং : এন0019 বয়স : 19 লিঙ্গ : পুরুষ	WSU2485597 ফটো উপলব্ধ	678 নাম : অমিত সান্তরা পিতার নাম: গণেশ সান্তরা বাড়ির নং : এন0129 বয়স : 20 লিঙ্গ : পুরুষ	WSU2486397 ফটো উপলব্ধ
679 নাম : রাহুল নন্দী পিতার নাম: সঞ্জয় নন্দী বাড়ির নং : এন0097 বয়স : 19 লিঙ্গ : পুরুষ	WSU2491553 ফটো উপলব্ধ	680 নাম : কৌশিক মাঝি পিতার নাম: লাল্টু মাঝি বাড়ির নং : এন0055 বয়স : 19 লিঙ্গ : পুরুষ	WSU2493716 ফটো উপলব্ধ	681 নাম : দিগ্গিমা দেব স্বামীর নাম: সৌমেন দেব বাড়ির নং : এন0113 বয়স : 19 লিঙ্গ : মহিলা	WSU2502433 ফটো উপলব্ধ
682 নাম : সুস্মিতা বাউরী পিতার নাম: পবন বাউরী বাড়ির নং : এন0000 বয়স : 19 লিঙ্গ : মহিলা	WSU2506780 ফটো উপলব্ধ	683 নাম : সুপ্রীতি পান পিতার নাম: সৌম্য কান্তি পান বাড়ির নং : ইন্দাস বয়স : 19 লিঙ্গ : মহিলা	WSU2509081 ফটো উপলব্ধ		

## 1- সংযোজন তালিকা 1 (01-01-2026 28-02-2026 )

684	1	WSU2513778
নাম : শ্বেতা ঘোষ পিতার নাম : স্বরূপ কুমার ঘোষ বাড়ির নং : এন0121 বয়স : 28 লিঙ্গ : মহিলা		
ফটো উপলব্ধ		

685	1	WSU2521391
নাম : মৃষ্টি সান্তরা স্বামীর নাম : নয়ন সান্তরা বাড়ির নং : এন0106 বয়স : 18 লিঙ্গ : মহিলা		
ফটো উপলব্ধ		

686	1	WSU2142032
নাম : সুভাষ চন্দ্র পিতার নাম : ফেলুরাম পাল বাড়ির নং : এন0015 বয়স : 55 লিঙ্গ : পুরুষ		
ফটো উপলব্ধ		

687	1	FWC2206118
নাম : আরতি পাল স্বামীর নাম : সুভাষচন্দ্র পাল বাড়ির নং : এন0015 বয়স : 48 লিঙ্গ : মহিলা		
ফটো উপলব্ধ		

688	1	WSU2525566
নাম : নারায়ণী পাল স্বামীর নাম : ফেলুরাম পাল বাড়ির নং : এন0015 বয়স : 81 লিঙ্গ : মহিলা		
ফটো উপলব্ধ		

689	1	WSU2527216
নাম : নয়ন ক্ষেত্রপাল পিতার নাম : দিলীপ ক্ষেত্রপাল বাড়ির নং : নং 029 বয়স : 18 লিঙ্গ : পুরুষ		
ফটো উপলব্ধ		

690	1	WSU2532661
নাম : অভিজিৎ বাউরি পিতার নাম : কর্তিক বাউরি বাড়ির নং : এন00 59 বয়স : 18 লিঙ্গ : পুরুষ		
ফটো উপলব্ধ		



নির্বাচক সংখ্যার সারসংক্ষেপ :

A) নির্বাচকের সংখ্যা :

	নির্বাচক তালিকার প্রকৃতি	নির্বাচক তালিকার পরিচিতি :	নির্বাচকের সংখ্যা :				
			পুরুষ	মহিলা	তৃতীয় লিঙ্গ	মোট	
I	মূল তালিকা	মূল তালিকা	বিশেষ নিবিড় সংশোধন ২০২৬ এর চূড়ান্ত ভোটার তালিকার সহিত 06-04-2026 তারিখ অবধি সংশোধিত নির্বাচক তালিকা	331	352	0	683
II	1- সংযোজন তালিকা	সংযোজনী 1	বিশেষ সংক্ষিপ্ত সংশোধন 2026	3	4	0	7
		সংযোজনী 2	ধারাবাহিক সংশোধন 2026	0	0	0	0
		মোট		3	4	0	7
III	2- বিয়োজন তালিকা	সংযোজনী 1	বিশেষ সংক্ষিপ্ত সংশোধন 2026	8	3	0	11
		সংযোজনী 2	ধারাবাহিক সংশোধন 2026	0	0	0	0
		মোট		8	3	0	11
IV	'লিঙ্গ ক্ষেত্রের' পরিবর্তনের কারণে পার্থক্য			0	0	0	0
V	বিচারপ্রক্রিয়ার অধীনস্থ			0	0	0	0
VI	বিচার বিভাগীয় আধিকারিক কর্তৃক বিচারপূর্বক নিষ্পত্তির পর বিয়োজিত			0	0	0	0
নির্বাচকের মোট সংখ্যা (I+II-III+IV-V-VI)				326	353	0	679

B) ক্রটি সংশোধনের সংখ্যা :

নির্বাচক তালিকার প্রকৃতি	নির্বাচক তালিকার পরিচিতি :	ক্রটি সংশোধনের সংখ্যা :
সংযোজনী 1	বিশেষ সংক্ষিপ্ত সংশোধন 2026	4
সংযোজনী 2	ধারাবাহিক সংশোধন 2026	0
	মোট	4

নির্বাচক নিবন্ধন আধিকারিকের স্বাক্ষর

E-মৃত, S-স্থানান্তরিত, R-একাধিকবার অন্তর্ভুক্ত, M-নিখোঁজ, Q-যোগ্য নহে