



## নির্বাচক তালিকা 2026 S25 পশ্চিমবঙ্গ

বিধানসভা নির্বাচনক্ষেত্রের নং, নাম ও সংরক্ষণের স্থিতি : 257 - ইন্দাস (তপশীলি জাতি)		অংশ নং : 149																			
বিধানসভা নির্বাচনক্ষেত্রটি যে লোকসভা নির্বাচনক্ষেত্রের / ক্ষেত্রসমূহের অন্তর্ভুক্ত তার নং, নাম ও সংরক্ষণ স্থিতি : 37 - বিষ্ণুপুর (তপশীলি জাতি)																					
1. সংশোধনের পূর্ণ বিবরণ																					
সংশোধনের বৎসর :	2026	নির্বাচক তালিকার পরিচিতি : বিশেষ নিবিড় সংশোধন ২০২৬ এর চূড়ান্ত ভোটার তালিকার সহিত 06-04-2026 তারিখ অবধি সংশোধিত নির্বাচক তালিকা																			
ভিত্তি তারিখ :	01-01-2026																				
সংশোধনের প্রকৃতি :	ধারাবাহিক সংশোধন 2026																				
প্রকাশনার তারিখ :	06-04-2026																				
2. অংশ ও নির্বাচনী এলাকার পূর্ণ বিবরণ :																					
অংশের ভাগ নং ও নাম :																					
1-চারিগ্রাম(আংশিক)		<table border="1" style="width: 100%; border-collapse: collapse;"> <tr> <td>প্রধান শহর/গ্রাম</td> <td>: চারিগ্রাম</td> </tr> <tr> <td>ওয়ার্ড</td> <td>:</td> </tr> <tr> <td>থানা</td> <td>: ইন্দাস</td> </tr> <tr> <td>গ্রাম পঞ্চায়েত</td> <td>: সাহসপুর</td> </tr> <tr> <td>ব্লক</td> <td>: ইন্দাস</td> </tr> <tr> <td>মহকুমা</td> <td>: বিষ্ণুপুর</td> </tr> <tr> <td>জেলা</td> <td>: বাঁকুড়া</td> </tr> <tr> <td>পিন</td> <td>: 722205</td> </tr> </table>				প্রধান শহর/গ্রাম	: চারিগ্রাম	ওয়ার্ড	:	থানা	: ইন্দাস	গ্রাম পঞ্চায়েত	: সাহসপুর	ব্লক	: ইন্দাস	মহকুমা	: বিষ্ণুপুর	জেলা	: বাঁকুড়া	পিন	: 722205
প্রধান শহর/গ্রাম	: চারিগ্রাম																				
ওয়ার্ড	:																				
থানা	: ইন্দাস																				
গ্রাম পঞ্চায়েত	: সাহসপুর																				
ব্লক	: ইন্দাস																				
মহকুমা	: বিষ্ণুপুর																				
জেলা	: বাঁকুড়া																				
পিন	: 722205																				
2-মনোহরপুর(আংশিক)																					
3. ভোট গ্রহন কেন্দ্রের পূর্ণ বিবরণ :																					
ভোট গ্রহন কেন্দ্রের নং, নাম :		ভোট গ্রহন কেন্দ্রের শ্রেণী :		গ্রামীণ																	
149 - চারিগ্রাম নিম্ন বুনিয়াদী বিদ্যালয়		এই অংশে সহায়ক ভোটগ্রহন কেন্দ্রের সংখ্যা :		0																	
ভোট গ্রহন কেন্দ্রের ঠিকানা :																					
চারিগ্রাম নিম্ন বুনিয়াদী বিদ্যালয়, রুম-1, চারিগ্রাম																					
4. নির্বাচকের সংখ্যা :																					
প্রথম ক্রমিক নং	শেষ ক্রমিক নং	মোট সংখ্যা																			
		পুরুষ	মহিলা	তৃতীয় লিঙ্গ	মোট																
1	774	398	375	0	773																

নির্বাচক নিবন্ধন আধিকারিকের স্বাক্ষর

Nazri Naksha

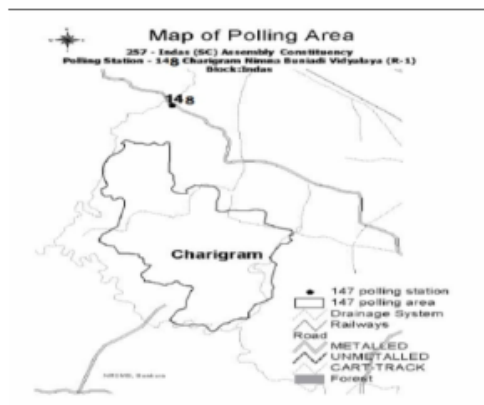

Google Map View



Polling Station Building Front View



Polling Station Front View



Cad View

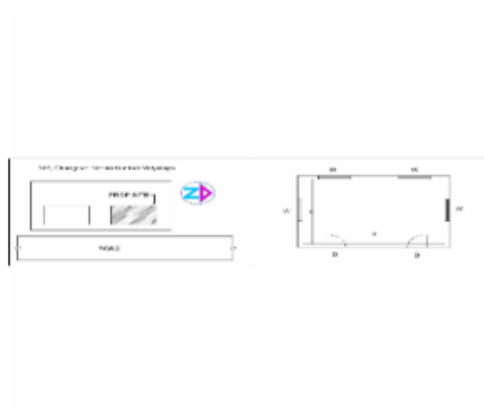

Key MAP View

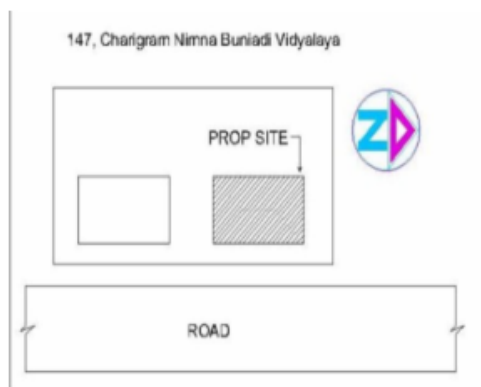



1	FWC2214815	নাম : সন্ধ্যা দাস স্বামীর নাম: বংশী দাস বাড়ির নং : n0009 বয়স : 48 লিঙ্গ : মহিলা	ফটো উপলব্ধ	2	WSU1847383	নাম : প্রভাত দাস পিতার নাম: বংশী দাস বাড়ির নং : N0009 বয়স : 28 লিঙ্গ : পুরুষ	ফটো উপলব্ধ	3	WSU2063998	নাম : বংশী দাস পিতার নাম: নলীনচন্দ্র দাস বাড়ির নং : n0009 বয়স : 61 লিঙ্গ : পুরুষ	ফটো উপলব্ধ
4	FWC2214716	নাম : মঞ্জু অধিকারী স্বামীর নাম: প্রশান্ত অধিকারী বাড়ির নং : n0027 বয়স : 46 লিঙ্গ : মহিলা	ফটো উপলব্ধ	5	WSU2248003	নাম : ফাল্গুনী অধিকারী পিতার নাম: সুশান্ত অধিকারী বাড়ির নং : এন0027 বয়স : 23 লিঙ্গ : মহিলা	ফটো উপলব্ধ	6	WSU2298016	নাম : সুলেখা অধিকারী স্বামীর নাম: সৌমিত্র অধিকারী বাড়ির নং : এন0028 বয়স : 23 লিঙ্গ : মহিলা	ফটো উপলব্ধ
7	WSU2350163	নাম : মহাদেব অধিকারী মায়ের নাম: মঞ্জু অধিকারী বাড়ির নং : এন0029 বয়স : 21 লিঙ্গ : পুরুষ	ফটো উপলব্ধ	8	WSU1519636	নাম : চন্দন কৈবর্ত্য পিতার নাম: অনিল কৈবর্ত্য বাড়ির নং : n0028 বয়স : 31 লিঙ্গ : পুরুষ	ফটো উপলব্ধ	9	WSU1373174	নাম : সৌমিত্র অধিকারী পিতার নাম: অনূপ কুমার অধিকারী বাড়ির নং : n0028 বয়স : 33 লিঙ্গ : পুরুষ	ফটো উপলব্ধ
10	WSU1189810	নাম : মিনতি অধিকারী স্বামীর নাম: অসিত বরন অধিকারী বাড়ির নং : n0028 বয়স : 43 লিঙ্গ : মহিলা	ফটো উপলব্ধ	11	WSU1519586	নাম : মহুয়া দাস অধিকারী স্বামীর নাম: শীর্ষেন্দু অধিকারী বাড়ির নং : n0028 বয়স : 32 লিঙ্গ : মহিলা	ফটো উপলব্ধ	12	WB/36/255/480746	নাম : কাকলী অধিকারী স্বামীর নাম: অনূপ অধিকারী বাড়ির নং : n0028 বয়স : 56 লিঙ্গ : মহিলা	ফটো উপলব্ধ
13	WB/36/255/480748	নাম : নন্দিতা অধিকারী স্বামীর নাম: অলক অধিকারী বাড়ির নং : n0028 বয়স : 58 লিঙ্গ : মহিলা	ফটো উপলব্ধ	14	WB/36/255/480640	নাম : নবকুমার অধিকারী পিতার নাম: নিত্যগোপাল অধিকারী বাড়ির নং : n0027 বয়স : 49 লিঙ্গ : পুরুষ	ফটো উপলব্ধ	15	WB/36/255/480368	নাম : গনেশ অধিকারী পিতার নাম: নিত্যগোপাল অধিকারী বাড়ির নং : n0027 বয়স : 54 লিঙ্গ : পুরুষ	ফটো উপলব্ধ
16	WB/36/255/480036	নাম : কার্তিক অধিকারী পিতার নাম: নিত্যগোপাল অধিকারী বাড়ির নং : n0027 বয়স : 57 লিঙ্গ : পুরুষ	ফটো উপলব্ধ	17	FWC2214724	নাম : মিঠু অধিকারী স্বামীর নাম: সুশান্ত অধিকারী বাড়ির নং : n0027 বয়স : 44 লিঙ্গ : মহিলা	ফটো উপলব্ধ	18	WB/36/255/480620	নাম : সুশান্ত অধিকারী পিতার নাম: নিত্যগোপাল অধিকারী বাড়ির নং : n0027 বয়স : 61 লিঙ্গ : পুরুষ	ফটো উপলব্ধ
19	WSU1189794	নাম : সুরভ অধিকারী পিতার নাম: অচিন্ত্য অধিকারী বাড়ির নং : n0027 বয়স : 35 লিঙ্গ : পুরুষ	ফটো উপলব্ধ	20	WB/36/255/480565	নাম : মীনা অধিকারী স্বামীর নাম: অচিন্ত্য অধিকারী বাড়ির নং : n0027 বয়স : 63 লিঙ্গ : মহিলা	ফটো উপলব্ধ	21	WB/36/255/480566	নাম : আঙ্গুরবালা অধিকারী স্বামীর নাম: নিত্যগোপাল অধিকারী বাড়ির নং : n0027 বয়স : 73 লিঙ্গ : মহিলা	ফটো উপলব্ধ
22	WSU1988617	নাম : দেবপ্রত অধিকারী পিতার নাম: প্রশান্ত অধিকারী বাড়ির নং : এন0027 বয়স : 25 লিঙ্গ : পুরুষ	ফটো উপলব্ধ	23	WSU1943430	নাম : সৃজন কিঙ্ক পিতার নাম: শর্ভনাথ কিঙ্ক বাড়ির নং : N0136 বয়স : 27 লিঙ্গ : পুরুষ	ফটো উপলব্ধ	24	WSU1373208	নাম : দীপঙ্কর কৈবর্ত্য পিতার নাম: অসিত কৈবর্ত্য বাড়ির নং : n0018 বয়স : 34 লিঙ্গ : পুরুষ	ফটো উপলব্ধ
25	WSU1519628	নাম : শুভঙ্কর কৈবর্ত্য পিতার নাম: অসিত কৈবর্ত্য বাড়ির নং : n0018 বয়স : 32 লিঙ্গ : পুরুষ	ফটো উপলব্ধ	26	WSU0658799	নাম : শিবু কৈবর্ত্য পিতার নাম: অসিত কৈবর্ত্য বাড়ির নং : n0018 বয়স : 36 লিঙ্গ : পুরুষ	ফটো উপলব্ধ	27	WB/36/255/480342	নাম : জয়া কৈবর্ত্য স্বামীর নাম: অজিত কৈবর্ত্য বাড়ির নং : n0018 বয়স : 58 লিঙ্গ : মহিলা	ফটো উপলব্ধ
28	WB/36/255/480441	নাম : অজিত কৈবর্ত্য পিতার নাম: যোগীন্দ্র কৈবর্ত্য বাড়ির নং : n0018 বয়স : 61 লিঙ্গ : পুরুষ	ফটো উপলব্ধ	29	WSU2081180	নাম : অসিত কৈবর্ত্য পিতার নাম: যোগীন্দ্র কৈবর্ত্য বাড়ির নং : n0018 বয়স : 67 লিঙ্গ : পুরুষ	ফটো উপলব্ধ	30	WSU2081198	নাম : প্রতিমা কৈবর্ত্য স্বামীর নাম: অসিত কৈবর্ত্য বাড়ির নং : n0018 বয়স : 56 লিঙ্গ : মহিলা	ফটো উপলব্ধ

31	WSU1791334	নাম : সঙ্গীতা কৈবর্ত্য স্বামীর নাম: শিবু কৈবর্ত্য বাড়ির নং : n0018 বয়স : 30 লিঙ্গ : মহিলা	ফটো উপলব্ধ	32	WSU1988914	নাম : বিউটি পাল কৈবর্ত্য স্বামীর নাম: শুভঙ্কর কৈবর্ত্য বাড়ির নং : এন0018 বয়স : 26 লিঙ্গ : মহিলা	ফটো উপলব্ধ	33	WSU2248094	নাম : লক্ষ্মীনারায়ণ ঘোষ পিতার নাম: অশ্বিনী ঘোষ বাড়ির নং : n0008 বয়স : 56 লিঙ্গ : পুরুষ	ফটো উপলব্ধ
34	WSU2297976	নাম : কেকা ঘোষ পিতার নাম: নন্দলাল ঘোষ বাড়ির নং : এন0008 বয়স : 22 লিঙ্গ : মহিলা	ফটো উপলব্ধ	35	WSU1988781	নাম : মালবিকা ঘোষ পিতার নাম: লক্ষ্মীনারন ঘোষ বাড়ির নং : এন0008 বয়স : 25 লিঙ্গ : মহিলা	ফটো উপলব্ধ	36	WSU1791508	নাম : শুভজিৎ ঘোষ পিতার নাম: লক্ষ্মীনারায়ন ঘোষ বাড়ির নং : n0008 বয়স : 28 লিঙ্গ : পুরুষ	ফটো উপলব্ধ
37	WB/36/255/480621	নাম : রামপদ ঘোষ পিতার নাম: অশ্বিনী ঘোষ বাড়ির নং : n0008 বয়স : 51 লিঙ্গ : পুরুষ	ফটো উপলব্ধ	38	WSU1272525	নাম : সঞ্জীব ঘোষ পিতার নাম: তারাপদ ঘোষ বাড়ির নং : n0008 বয়স : 35 লিঙ্গ : পুরুষ	ফটো উপলব্ধ	39	WB/36/255/480079	নাম : ছবি ঘোষ স্বামীর নাম: তারাপদ ঘোষ বাড়ির নং : n0008 বয়স : 51 লিঙ্গ : মহিলা	ফটো উপলব্ধ
40	WB/36/255/480589	নাম : তারাপদ ঘোষ পিতার নাম: অশ্বিনী ঘোষ বাড়ির নং : n0008 বয়স : 59 লিঙ্গ : পুরুষ	ফটো উপলব্ধ	41	WSU1709070	নাম : রানু ঘোষ স্বামীর নাম: কৃষ্ণ পদ ঘোষ বাড়ির নং : n0008 বয়স : 32 লিঙ্গ : মহিলা	ফটো উপলব্ধ	42	FWC1512086	নাম : কৃষ্ণপদ ঘোষ পিতার নাম: অশ্বিনী ঘোষ বাড়ির নং : n0008 বয়স : 46 লিঙ্গ : পুরুষ	ফটো উপলব্ধ
43	FWC2418366	নাম : রীনা ঘোষ স্বামীর নাম: নন্দলাল ঘোষ বাড়ির নং : n0008 বয়স : 41 লিঙ্গ : মহিলা	ফটো উপলব্ধ	44	WB/36/255/480819	নাম : নন্দলাল ঘোষ পিতার নাম: অশ্বিনী ঘোষ বাড়ির নং : n0008 বয়স : 48 লিঙ্গ : পুরুষ	ফটো উপলব্ধ	45	FWC2309995	নাম : বুল্টি ঘোষ স্বামীর নাম: রামপদ ঘোষ বাড়ির নং : n0008 বয়স : 39 লিঙ্গ : মহিলা	ফটো উপলব্ধ
46	YYS1552819	নাম : টুম্পা ঘোষ স্বামীর নাম: মিলন কুমার ঘোষ বাড়ির নং : n0008 বয়স : 33 লিঙ্গ : মহিলা	ফটো উপলব্ধ	47	WB/36/255/480078	নাম : তুলসী ঘোষ স্বামীর নাম: অশ্বিনী ঘোষ বাড়ির নং : n0008 বয়স : 76 লিঙ্গ : মহিলা	ফটো উপলব্ধ	48	FWC1509942	নাম : মিলন কুমার ঘোষ পিতার নাম: অশ্বিনী কুমার ঘোষ বাড়ির নং : n0008 বয়স : 43 লিঙ্গ : পুরুষ	ফটো উপলব্ধ
49	FWC2009694	নাম : সুবর্ণা ঘোষ স্বামীর নাম: লক্ষ্মীনারায়ন ঘোষ বাড়ির নং : n0008 বয়স : 48 লিঙ্গ : মহিলা	ফটো উপলব্ধ	50	YYS1886266	নাম : পূজা কারক পিতার নাম: শ্রীকান্ত কারক বাড়ির নং : এন0008 বয়স : 25 লিঙ্গ : মহিলা	ফটো উপলব্ধ	51	WSU2297711	নাম : কোয়েল ঘোষ পিতার নাম: রামপদ ঘোষ বাড়ির নং : এন0008 বয়স : 22 লিঙ্গ : মহিলা	ফটো উপলব্ধ
52	WSU1620467	নাম : অরিপদ ঘোষাল পিতার নাম: কিশোর ঘোষাল বাড়ির নং : n0059 বয়স : 30 লিঙ্গ : পুরুষ	ফটো উপলব্ধ	53	WB/36/255/480598	নাম : তারা ঘোষাল স্বামীর নাম: কিশোর ঘোষাল বাড়ির নং : n0059 বয়স : 58 লিঙ্গ : মহিলা	ফটো উপলব্ধ	54	WB/36/255/480305	নাম : রুপা চক্রবর্তী স্বামীর নাম: সদানন্দ চক্রবর্তী বাড়ির নং : n0037 বয়স : 51 লিঙ্গ : মহিলা	ফটো উপলব্ধ
55	WB/36/255/480304	নাম : মীরা চক্রবর্তী পিতার নাম: গজানন চক্রবর্তী বাড়ির নং : n0037 বয়স : 58 লিঙ্গ : মহিলা	ফটো উপলব্ধ	56	FWC1261320	নাম : পুনিমা চক্রবর্তী স্বামীর নাম: গোপাল চক্রবর্তী বাড়ির নং : n0108 বয়স : 60 লিঙ্গ : মহিলা	ফটো উপলব্ধ	57	WB/36/255/480583	নাম : গোপাল চক্রবর্তী পিতার নাম: গজানন চক্রবর্তী বাড়ির নং : n0108 বয়স : 73 লিঙ্গ : পুরুষ	ফটো উপলব্ধ
58	FWC2214757	নাম : উদয় চক্র বর্তী পিতার নাম: ঘনশ্যাম চক্র বর্তী বাড়ির নং : n0108 বয়স : 44 লিঙ্গ : পুরুষ	ফটো উপলব্ধ	59	WSU1943380	নাম : প্রতিমা দাস(চক্রবর্তী) স্বামীর নাম: উদয় চক্রবর্তী বাড়ির নং : N0108 বয়স : 27 লিঙ্গ : মহিলা	ফটো উপলব্ধ	60	FWC1261007	নাম : ননীগোপাল দাস (রজক) পিতার নাম: সুধীর চন্দ্র দাস (রজক) বাড়ির নং : N019 বয়স : 46 লিঙ্গ : পুরুষ	ফটো উপলব্ধ



61	WB/36/255/480696	ফটো উপলব্ধ	62	WSU1271956	ফটো উপলব্ধ	63	WB/36/255/480690	ফটো উপলব্ধ
নাম : অনূপ অধিকারী পিতার নাম: অজয় অধিকারী বাড়ির নং : n0019 বয়স : 63 লিঙ্গ : পুরুষ			নাম : মঙ্গল দাস পিতার নাম: মোহন দাস বাড়ির নং : n0029 বয়স : 35 লিঙ্গ : পুরুষ			নাম : বাসন্তী দাস স্বামীর নাম: মোহন দাস বাড়ির নং : n0029 বয়স : 57 লিঙ্গ : মহিলা		
64	WB/36/255/480774	ফটো উপলব্ধ	65	WSU2441897	ফটো উপলব্ধ	66	WSU1431717	ফটো উপলব্ধ
নাম : মোহন দাস পিতার নাম: নলীন দাস বাড়ির নং : n0029 বয়স : 63 লিঙ্গ : পুরুষ			নাম : অনন্যা দাস স্বামীর নাম: মঙ্গল দাস বাড়ির নং : এন0029 বয়স : 21 লিঙ্গ : মহিলা			নাম : প্রিয়া দাস রজক স্বামীর নাম: ননী গোপাল দাস রজক বাড়ির নং : n0019 বয়স : 36 লিঙ্গ : মহিলা		
67	FWC2310019	ফটো উপলব্ধ	68	WSU2248086	ফটো উপলব্ধ	69	WB/36/255/480657	ফটো উপলব্ধ
নাম : প্রশান্ত দাস (রজক) পিতার নাম: শ্রীদাম দাস (রজক) বাড়ির নং : n0019 বয়স : 38 লিঙ্গ : পুরুষ			নাম : সুভাষ রজক মায়ের নাম: সুমিত্রা দাস রজক বাড়ির নং : এন0026 বয়স : 23 লিঙ্গ : পুরুষ			নাম : কাজল দাস স্বামীর নাম: শ্রীদাম দাস বাড়ির নং : n0019 বয়স : 61 লিঙ্গ : মহিলা		
70	WB/36/255/480442	ফটো উপলব্ধ	71	FWC2214849	ফটো উপলব্ধ	72	WSU2350403	ফটো উপলব্ধ
নাম : শ্রীদাম দাস পিতার নাম: সুধীর দাস বাড়ির নং : n0019 বয়স : 66 লিঙ্গ : পুরুষ			নাম : সুমিত্রা দাস স্বামীর নাম: সুনীল দাস বাড়ির নং : n0026 বয়স : 47 লিঙ্গ : মহিলা			নাম : রিয়া দাস রজক স্বামীর নাম: প্রশান্ত দাস রজক বাড়ির নং : এন0019 বয়স : 23 লিঙ্গ : মহিলা		
73	WSU2350023	ফটো উপলব্ধ	74	WB/36/255/480720	ফটো উপলব্ধ	75	WB/36/255/480719	ফটো উপলব্ধ
নাম : সনজিৎ দাস রজক পিতার নাম: গৌরাঙ্গ সুন্দর দাস রজক বাড়ির নং : এন0025 বয়স : 21 লিঙ্গ : পুরুষ			নাম : সনৎ কুমার দাস রজক পিতার নাম: নব কুমার দাস রজক বাড়ির নং : n0022 বয়স : 58 লিঙ্গ : পুরুষ			নাম : মল্লিকা দাসরজক স্বামীর নাম: সনৎ দাসরজক বাড়ির নং : n0022 বয়স : 51 লিঙ্গ : মহিলা		
76	WSU2349991	ফটো উপলব্ধ	77	WB/36/255/480735	ফটো উপলব্ধ	78	WB/36/255/480770	ফটো উপলব্ধ
নাম : দেবজ্যোতি দাস রজক পিতার নাম: অনূপ কুমার দাস রজক বাড়ির নং : এন0022 বয়স : 21 লিঙ্গ : পুরুষ			নাম : রীনা দাসরজক স্বামীর নাম: অনূপ কুমার দাসরজক বাড়ির নং : n0022 বয়স : 54 লিঙ্গ : মহিলা			নাম : অনূপ কুমার দাসরজক পিতার নাম: নবকুমার দাসরজক বাড়ির নং : n0022 বয়স : 63 লিঙ্গ : পুরুষ		
79	FWC2009744	ফটো উপলব্ধ	80	WSU1791516	ফটো উপলব্ধ	81	FWC2009751	ফটো উপলব্ধ
নাম : গৌরাঙ্গ সুন্দর দাসরজক পিতার নাম: নন্দলাল দাসরজক বাড়ির নং : N025 বয়স : 47 লিঙ্গ : পুরুষ			নাম : শুভম দাস রজক পিতার নাম: সনৎ কুমার দাস রজক বাড়ির নং : n0022 বয়স : 28 লিঙ্গ : পুরুষ			নাম : অপর্ণা দাসরজক স্বামীর নাম: গৌরাঙ্গ সুন্দর দাসরজক বাড়ির নং : N25 বয়স : 43 লিঙ্গ : মহিলা		
82	WB/36/255/480656	ফটো উপলব্ধ	83	WSU1988633	ফটো উপলব্ধ	84	WSU1272731	ফটো উপলব্ধ
নাম : নন্দলাল দাসরজক পিতার নাম: দুর্গাপদ দাসরজক বাড়ির নং : N025 বয়স : 73 লিঙ্গ : পুরুষ			নাম : বিশ্বজিৎ দাস রজক পিতার নাম: গৌরাঙ্গ সুন্দর দাস রজক বাড়ির নং : এন025 বয়স : 25 লিঙ্গ : পুরুষ			নাম : মন্দিরা পাত্র স্বামীর নাম: দুধকুমার পাত্র বাড়ির নং : n0095 বয়স : 40 লিঙ্গ : মহিলা		
85	FWC2214864	ফটো উপলব্ধ	86	WB/36/255/480266	ফটো উপলব্ধ	87	WSU1943372	ফটো উপলব্ধ
নাম : দুধকুমার পাত্র পিতার নাম: সুবল পাত্র বাড়ির নং : n0095 বয়স : 46 লিঙ্গ : পুরুষ			নাম : মীরা পাত্র স্বামীর নাম: সুবল পাত্র বাড়ির নং : n0095 বয়স : 67 লিঙ্গ : মহিলা			নাম : কৃষ্ণপদ পাত্র পিতার নাম: দুধ কুমার পাত্র বাড়ির নং : N0095 বয়স : 26 লিঙ্গ : পুরুষ		
88	WSU2410397	ফটো উপলব্ধ	89	WB/36/255/480111	ফটো উপলব্ধ	90	WB/36/255/480144	ফটো উপলব্ধ
নাম : বিষ্ণু পাত্র পিতার নাম: দুধ কুমার পাত্র বাড়ির নং : এন0095 বয়স : 20 লিঙ্গ : পুরুষ			নাম : শ্যামল ব্যানার্জী পিতার নাম: দুলাল ব্যানার্জী বাড়ির নং : n0051 বয়স : 52 লিঙ্গ : পুরুষ			নাম : অশোকা ব্যানার্জী স্বামীর নাম: দুলাল ব্যানার্জী বাড়ির নং : n0051 বয়স : 73 লিঙ্গ : মহিলা		



91 নাম : কুমা ব্যানার্জী স্বামীর নাম: শ্যামল ব্যানার্জী বাড়ির নং : n0051 বয়স : 42 লিঙ্গ : মহিলা	FWC2215432 ফটো উপলব্ধ	92 নাম : সৌভিক ব্যানার্জী পিতার নাম: শ্যামল ব্যানার্জী বাড়ির নং : এন0051 বয়স : 22 লিঙ্গ : পুরুষ	WSU2297638 ফটো উপলব্ধ	93 নাম : ধনঞ্জয় বৈরাগ্য পিতার নাম: নিমাই বৈরাগ্য বাড়ির নং : n0046 বয়স : 45 লিঙ্গ : পুরুষ	BHV1550904 ফটো উপলব্ধ
94 নাম : মুনমুন বৈরাগ্য স্বামীর নাম: ধনঞ্জয় বৈরাগ্য বাড়ির নং : n0020 বয়স : 39 লিঙ্গ : মহিলা	FWC2418317 ফটো উপলব্ধ	95 নাম : মৌসুমী মন্ডল মাঝি স্বামীর নাম: রতন মাঝি বাড়ির নং : এন0111 বয়স : 26 লিঙ্গ : মহিলা	WSU1988922 ফটো উপলব্ধ	96 নাম : মিতা মহান্ত স্বামীর নাম: অশোক কুমার মহান্ত বাড়ির নং : n0024 বয়স : 60 লিঙ্গ : মহিলা	WSU2266278 ফটো উপলব্ধ
97 নাম : পুষ্প মহান্ত স্বামীর নাম: লক্ষ্মীনারায়ণ মহান্ত বাড়ির নং : n0024 বয়স : 48 লিঙ্গ : মহিলা	WSU2266237 ফটো উপলব্ধ	98 নাম : অশোক কুমার মহান্ত পিতার নাম: অশ্বিনী কুমার মহান্ত বাড়ির নং : n0024 বয়স : 73 লিঙ্গ : পুরুষ	WB/36/255/480786 ফটো উপলব্ধ	99 নাম : লক্ষী নারায়ণ মহান্ত পিতার নাম: অশ্বিনী কুমার মহান্ত বাড়ির নং : n0024 বয়স : 65 লিঙ্গ : পুরুষ	WB/36/255/480824 ফটো উপলব্ধ
100 নাম : বিপ্লব মহান্ত পিতার নাম: লক্ষী নারায়ণ মহান্ত বাড়ির নং : N0024 বয়স : 27 লিঙ্গ : পুরুষ	WSU1847391 ফটো উপলব্ধ	101 নাম : ছন্দা মহান্ত পিতার নাম: লক্ষী নারায়ণ মহান্ত বাড়ির নং : n0024 বয়স : 29 লিঙ্গ : মহিলা	WSU1709104 ফটো উপলব্ধ	102 নাম : কৌশিক মহান্ত পিতার নাম: অশোক কুমার মহান্ত বাড়ির নং : n0024 বয়স : 40 লিঙ্গ : পুরুষ	FWC2215481 ফটো উপলব্ধ
103 নাম : মিনতি রাণী মহান্ত গোস্বামী স্বামীর নাম: আশুতোষ মহান্ত গোস্বামী বাড়ির নং : n0023 বয়স : 61 লিঙ্গ : মহিলা	WB/36/255/480115 ফটো উপলব্ধ	104 নাম : আশুতোষ মহান্ত গোস্বামী পিতার নাম: পঞ্চানন মহান্ত গোস্বামী বাড়ির নং : n0023 বয়স : 69 লিঙ্গ : পুরুষ	WB/36/255/480542 ফটো উপলব্ধ	105 নাম : অমিতাভ মহান্ত গোস্বামী পিতার নাম: আশুতোষ মহান্ত গোস্বামী বাড়ির নং : N023 বয়স : 34 লিঙ্গ : পুরুষ	WSU1373216 ফটো উপলব্ধ
106 নাম : অরুণাভ মহান্ত গোস্বামী পিতার নাম: আশুতোষ মহান্ত গোস্বামী বাড়ির নং : N023 বয়স : 41 লিঙ্গ : পুরুষ	FWC2214922 ফটো উপলব্ধ	107 নাম : পিরুবালা মাঝি স্বামীর নাম: গণেশ মাঝি বাড়ির নং : n0089 বয়স : 54 লিঙ্গ : মহিলা	WB/36/255/480327 ফটো উপলব্ধ	108 নাম : মমতা মাঝি স্বামীর নাম: কামাক্ষা মাঝি বাড়ির নং : N079 বয়স : 35 লিঙ্গ : মহিলা	WSU1272137 ফটো উপলব্ধ
109 নাম : রাহুল মাঝি পিতার নাম: গৌতম মাঝি বাড়ির নং : N0077 বয়স : 29 লিঙ্গ : পুরুষ	WSU1909043 ফটো উপলব্ধ	110 নাম : রনজিৎ মাঝি পিতার নাম: রাম মাঝি বাড়ির নং : N0090 বয়স : 27 লিঙ্গ : পুরুষ	WSU1909068 ফটো উপলব্ধ	111 নাম : তরনী মাঝি পিতার নাম: দুলাল মাঝি বাড়ির নং : n0078 বয়স : 47 লিঙ্গ : পুরুষ	FWC1260413 ফটো উপলব্ধ
112 নাম : মহাদেব মাঝি পিতার নাম: চন্ডিচরন মাঝি বাড়ির নং : N0143 বয়স : 28 লিঙ্গ : পুরুষ	WSU1847433 ফটো উপলব্ধ	113 নাম : সুস্মা মাঝি স্বামীর নাম: সাধন মাঝি বাড়ির নং : N0072 বয়স : 28 লিঙ্গ : মহিলা	WSU1909092 ফটো উপলব্ধ	114 নাম : পূর্ণিমা মাঝি স্বামীর নাম: অলোক মাঝি বাড়ির নং : N0076 বয়স : 26 লিঙ্গ : মহিলা	WSU1943331 ফটো উপলব্ধ
115 নাম : কাকলি মাঝি স্বামীর নাম: পিন্টু মাঝি বাড়ির নং : n0068 বয়স : 28 লিঙ্গ : মহিলা	WSU1847359 ফটো উপলব্ধ	116 নাম : নন্দ মাঝি পিতার নাম: নব কুমার মাঝি বাড়ির নং : N0074 বয়স : 28 লিঙ্গ : পুরুষ	WSU1943406 ফটো উপলব্ধ	117 নাম : আকাশ মাঝি পিতার নাম: সুকুমার মাঝি বাড়ির নং : n0089 বয়স : 27 লিঙ্গ : পুরুষ	WSU1847250 ফটো উপলব্ধ
118 নাম : বাপ্পা মাঝি পিতার নাম: শ্যামসুন্দর মাঝি বাড়ির নং : n0090 বয়স : 27 লিঙ্গ : পুরুষ	WSU1847276 ফটো উপলব্ধ	119 নাম : সুধা মাঝি পিতার নাম: কানু মাঝি বাড়ির নং : N0144 বয়স : 27 লিঙ্গ : মহিলা	WSU1847292 ফটো উপলব্ধ	120 নাম : দেবশীষ মাঝি পিতার নাম: ভয়োল মাঝি বাড়ির নং : N0103 বয়স : 27 লিঙ্গ : পুরুষ	WSU1847235 ফটো উপলব্ধ



121	WSU1791367	নাম : অর্চনা মাঝি স্বামীর নাম: বিশ্বজিৎ মাঝি বাড়ির নং : n0080 বয়স : 29 লিঙ্গ : মহিলা	ফটো উপলব্ধ	122	FWC2454874	নাম : সুভাষ মাঝি পিতার নাম: বালক মাঝি বাড়ির নং : n0060 বয়স : 36 লিঙ্গ : পুরুষ	ফটো উপলব্ধ	123	WSU2327781	নাম : বন্দনা মাঝি স্বামীর নাম: সুভাষ মাঝি বাড়ির নং : 01 বয়স : 34 লিঙ্গ : মহিলা	ফটো উপলব্ধ
124	WSU2113470	নাম : অনুশ্রী মাঝি স্বামীর নাম: সুনীল মাঝি বাড়ির নং : N0067 বয়স : 31 লিঙ্গ : মহিলা	ফটো উপলব্ধ	125	WSU2247906	নাম : রাণা মাঝি পিতার নাম: চণ্ডী চরণ মাঝি বাড়ির নং : এন0071 বয়স : 23 লিঙ্গ : পুরুষ	ফটো উপলব্ধ	126	WSU1988591	নাম : রবীন মাঝি পিতার নাম: গৌতম মাঝি বাড়ির নং : এন0077 বয়স : 25 লিঙ্গ : পুরুষ	ফটো উপলব্ধ
127	WSU1988690	নাম : রাজেশ মাঝি পিতার নাম: করালী মাঝি বাড়ির নং : এন0096 বয়স : 25 লিঙ্গ : পুরুষ	ফটো উপলব্ধ	128	WSU1943463	নাম : টিকু মাঝি পিতার নাম: বনমালী মাঝি বাড়ির নং : N0096 বয়স : 26 লিঙ্গ : মহিলা	ফটো উপলব্ধ	129	WB/36/255/480298	নাম : সন্তোষ মাঝি পিতার নাম: পঞ্চানন মাঝি বাড়ির নং : n0072 বয়স : 57 লিঙ্গ : পুরুষ	ফটো উপলব্ধ
130	WSU1432004	নাম : শুক্লা মাঝি স্বামীর নাম: প্রসেনজয় মাঝি বাড়ির নং : n0149 বয়স : 33 লিঙ্গ : মহিলা	ফটো উপলব্ধ	131	WSU2406551	নাম : জয়দেব মাঝি পিতার নাম: কান মাঝি বাড়ির নং : এন0012 বয়স : 20 লিঙ্গ : পুরুষ	ফটো উপলব্ধ	132	WSU1791474	নাম : জয়ন্তী মাঝি স্বামীর নাম: লালু মাঝি বাড়ির নং : n0081 বয়স : 30 লিঙ্গ : মহিলা	ফটো উপলব্ধ
133	WSU1791482	নাম : প্রশান্ত মাঝি পিতার নাম: অষ্ট মাঝি বাড়ির নং : n0069 বয়স : 28 লিঙ্গ : পুরুষ	ফটো উপলব্ধ	134	WSU1791490	নাম : অর্পনা মাঝি স্বামীর নাম: অক্ষয় মাঝি বাড়ির নং : n0104 বয়স : 30 লিঙ্গ : মহিলা	ফটো উপলব্ধ	135	WSU2025922	নাম : অনামিকা বাপ্টী মাঝি স্বামীর নাম: নিবাস মাঝি বাড়ির নং : এন0060 বয়স : 25 লিঙ্গ : মহিলা	ফটো উপলব্ধ
136	WSU1988831	নাম : শিল্পা মাঝি স্বামীর নাম: বচন মাঝি বাড়ির নং : এন0094 বয়স : 27 লিঙ্গ : মহিলা	ফটো উপলব্ধ	137	WSU1909035	নাম : সাধন মাঝি পিতার নাম: সন্তোষ মাঝি বাড়ির নং : N0072 বয়স : 28 লিঙ্গ : পুরুষ	ফটো উপলব্ধ	138	FWC2214930	নাম : চাঁপা মাঝি স্বামীর নাম: ভৈরব মাঝি বাড়ির নং : n0078 বয়স : 41 লিঙ্গ : মহিলা	ফটো উপলব্ধ
139	WB/36/255/480451	নাম : বন্দনা মাঝি স্বামীর নাম: মহাদেব মাঝি বাড়ির নং : n0078 বয়স : 49 লিঙ্গ : মহিলা	ফটো উপলব্ধ	140	WB/36/255/480702	নাম : পূর্ণিমা মাঝি স্বামীর নাম: বালক মাঝি বাড়ির নং : n0060 বয়স : 55 লিঙ্গ : মহিলা	ফটো উপলব্ধ	141	WB/36/255/480679	নাম : বালক মাঝি পিতার নাম: সুধীর মাঝি বাড়ির নং : n0060 বয়স : 59 লিঙ্গ : পুরুষ	ফটো উপলব্ধ
142	WSU1847300	নাম : রাজু মাঝি পিতার নাম: করালী মাঝি বাড়ির নং : N0096 বয়স : 27 লিঙ্গ : মহিলা	ফটো উপলব্ধ	143	WSU1272657	নাম : রিতা মাঝি স্বামীর নাম: কৌশিক মাঝি বাড়ির নং : n0073 বয়স : 38 লিঙ্গ : মহিলা	ফটো উপলব্ধ	144	FWC1510403	নাম : কৌশিক মাঝি পিতার নাম: করুণা মাঝি বাড়ির নং : n0073 বয়স : 44 লিঙ্গ : পুরুষ	ফটো উপলব্ধ
145	WB/36/255/480515	নাম : গীতা মাঝি স্বামীর নাম: করুণা মাঝি বাড়ির নং : n0073 বয়স : 61 লিঙ্গ : মহিলা	ফটো উপলব্ধ	146	WB/36/255/480510	নাম : চম্পা মাঝি স্বামীর নাম: সন্তোষ মাঝি বাড়ির নং : n0072 বয়স : 51 লিঙ্গ : মহিলা	ফটো উপলব্ধ	147	FWC1260736	নাম : সবিতা মাঝি স্বামীর নাম: চন্ডীচরণ মাঝি বাড়ির নং : n0071 বয়স : 47 লিঙ্গ : মহিলা	ফটো উপলব্ধ
148	WB/36/255/480376	নাম : চণ্ডীচরণ মাঝি পিতার নাম: প্রহ্লাদ মাঝি বাড়ির নং : n0071 বয়স : 51 লিঙ্গ : পুরুষ	ফটো উপলব্ধ	149	WSU1272632	নাম : কৃষ্ণ চন্দ্র মাঝি পিতার নাম: ভৈরব মাঝি বাড়ির নং : n0071 বয়স : 35 লিঙ্গ : পুরুষ	ফটো উপলব্ধ	150	WB/36/255/480316	নাম : বন্দনা মাঝি স্বামীর নাম: ভৈরব মাঝি বাড়ির নং : n0071 বয়স : 51 লিঙ্গ : মহিলা	ফটো উপলব্ধ

151 নাম : ভৈরব মাঝি পিতার নাম: প্রহ্লাদ মাঝি বাড়ির নং : n0071 বয়স : 53 লিঙ্গ : পুরুষ	WSU2304855 ফটো উপলব্ধ	152 নাম : সীমা মাঝি স্বামীর নাম: নন্দন মাঝি বাড়ির নং : n0089 বয়স : 35 লিঙ্গ : মহিলা	WSU1620525 ফটো উপলব্ধ	153 নাম : নন্দন মাঝি পিতার নাম: গণেশ মাঝি বাড়ির নং : n0089 বয়স : 40 লিঙ্গ : পুরুষ	FWC2454908 ফটো উপলব্ধ
154 নাম : নিতাই মাঝি পিতার নাম: সাগর মাঝি বাড়ির নং : n0084 বয়স : 35 লিঙ্গ : পুরুষ	WSU1272210 ফটো উপলব্ধ	155 নাম : পৌরাজ মাঝি পিতার নাম: সাগর মাঝি বাড়ির নং : n0084 বয়স : 40 লিঙ্গ : পুরুষ	FWC2310159 ফটো উপলব্ধ	156 নাম : পৌতম মাঝি পিতার নাম: সাগর মাঝি বাড়ির নং : n0084 বয়স : 44 লিঙ্গ : পুরুষ	FWC1509587 ফটো উপলব্ধ
157 নাম : মেনকা মাঝি স্বামীর নাম: সাগর মাঝি বাড়ির নং : n0084 বয়স : 57 লিঙ্গ : মহিলা	WB/36/255/480309 ফটো উপলব্ধ	158 নাম : সাগর মাঝি পিতার নাম: সতীশ মাঝি বাড়ির নং : n0084 বয়স : 61 লিঙ্গ : পুরুষ	WB/36/255/480124 ফটো উপলব্ধ	159 নাম : হীরা মাঝি স্বামীর নাম: দেবনারান মাঝি বাড়ির নং : n0083 বয়স : 51 লিঙ্গ : মহিলা	WB/36/255/480310 ফটো উপলব্ধ
160 নাম : দেবনারান মাঝি পিতার নাম: সতীশ মাঝি বাড়ির নং : n0083 বয়স : 56 লিঙ্গ : পুরুষ	WB/36/255/480585 ফটো উপলব্ধ	161 নাম : রাত্ত মাঝি পিতার নাম: তুলসী মাঝি বাড়ির নং : n0082 বয়স : 36 লিঙ্গ : পুরুষ	WSU1272202 ফটো উপলব্ধ	162 নাম : টুম্পা মাঝি স্বামীর নাম: হারাধন মাঝি বাড়ির নং : n0077 বয়স : 36 লিঙ্গ : মহিলা	WSU1272103 ফটো উপলব্ধ
163 নাম : হারাধন মাঝি পিতার নাম: বেচুরাম মাঝি বাড়ির নং : n0077 বয়স : 41 লিঙ্গ : পুরুষ	FWC2310092 ফটো উপলব্ধ	164 নাম : প্রিয়া মাঝি স্বামীর নাম: মহাদেব মাঝি বাড়ির নং : n0070 বয়স : 31 লিঙ্গ : মহিলা	WSU1620541 ফটো উপলব্ধ	165 নাম : শ্যামসুন্দর মাঝি পিতার নাম: গোপাল মাঝি বাড়ির নং : n0090 বয়স : 55 লিঙ্গ : পুরুষ	WB/36/255/480181 ফটো উপলব্ধ
# 166 নাম : মহাদেব মাঝি পিতার নাম: মুরালি মাঝি বাড়ির নং : n0070 বয়স : 38 লিঙ্গ : পুরুষ	FWC2418341 ফটো উপলব্ধ	167 নাম : বাসুদেব মাঝি পিতার নাম: মুরারী মাঝি বাড়ির নং : n0070 বয়স : 35 লিঙ্গ : পুরুষ	WSU1519727 ফটো উপলব্ধ	168 নাম : চঞ্জী মাঝি স্বামীর নাম: নেপাল মাঝি বাড়ির নং : n0091 বয়স : 71 লিঙ্গ : মহিলা	WB/36/255/480448 ফটো উপলব্ধ
169 নাম : মনু মাঝি পিতার নাম: নেপাল মাঝি বাড়ির নং : n0091 বয়স : 51 লিঙ্গ : পুরুষ	WB/36/255/480651 ফটো উপলব্ধ	170 নাম : শুক্লা মাঝি স্বামীর নাম: মনু মাঝি বাড়ির নং : n0091 বয়স : 41 লিঙ্গ : মহিলা	WSU1272673 ফটো উপলব্ধ	171 নাম : জ্যোৎস্না মাঝি স্বামীর নাম: সুদেব মাঝি বাড়ির নং : n0070 বয়স : 34 লিঙ্গ : মহিলা	WSU1620558 ফটো উপলব্ধ
172 নাম : সুদেব মাঝি পিতার নাম: মুরারী মাঝি বাড়ির নং : n0070 বয়স : 37 লিঙ্গ : পুরুষ	WSU0661405 ফটো উপলব্ধ	173 নাম : মুরারী মাঝি পিতার নাম: কৃষ্ণপদ মাঝি বাড়ির নং : n0070 বয়স : 63 লিঙ্গ : পুরুষ	WB/36/255/480534 ফটো উপলব্ধ	174 নাম : পিঙ্কু মাঝি স্বামীর নাম: বাসুদেব মাঝি বাড়ির নং : এন001 বয়স : 21 লিঙ্গ : মহিলা	WSU2431344 ফটো উপলব্ধ
175 নাম : শ্রীমন্ত মাঝি পিতার নাম: অষ্ট মাঝি বাড়ির নং : n0069 বয়স : 31 লিঙ্গ : পুরুষ	WSU1620509 ফটো উপলব্ধ	176 নাম : কাঞ্চন মাঝি স্বামীর নাম: অষ্ট মাঝি বাড়ির নং : n0069 বয়স : 51 লিঙ্গ : মহিলা	WB/36/255/480513 ফটো উপলব্ধ	177 নাম : অষ্ট মাঝি পিতার নাম: সুবীর মাঝি বাড়ির নং : n0069 বয়স : 55 লিঙ্গ : পুরুষ	WB/36/255/480631 ফটো উপলব্ধ
178 নাম : পিনু মাঝি পিতার নাম: আশীষ মাঝি বাড়ির নং : n0068 বয়স : 37 লিঙ্গ : পুরুষ	WSU0660993 ফটো উপলব্ধ	179 নাম : পদ্মা মাঝি স্বামীর নাম: আশীষ মাঝি বাড়ির নং : n0068 বয়স : 51 লিঙ্গ : মহিলা	WB/36/255/480610 ফটো উপলব্ধ	# 180 নাম : আশীষ মাঝি পিতার নাম: কালিপদ মাঝি বাড়ির নং : এন0068 বয়স : 61 লিঙ্গ : পুরুষ	WSU2525590 ফটো উপলব্ধ

181 নাম : সুনীল মাজি পিতার নাম: শঙ্কর মাজি বাড়ির নং : n0067 বয়স : 34 লিঙ্গ : পুরুষ	WSU1519669 ফটো উপলব্ধ	182 নাম : ভাদু মাঝি স্বামীর নাম: শংকর মাঝি বাড়ির নং : n0067 বয়স : 59 লিঙ্গ : মহিলা	WB/36/255/480516 ফটো উপলব্ধ	183 নাম : শংকর মাঝি পিতার নাম: অতুল মাঝি বাড়ির নং : n0067 বয়স : 65 লিঙ্গ : পুরুষ	WB/36/255/480439 ফটো উপলব্ধ
184 নাম : সন্তোষ কুমার মাঝি পিতার নাম: তরনী মাঝি বাড়ির নং : n0066 বয়স : 41 লিঙ্গ : পুরুষ	FWC2310100 ফটো উপলব্ধ	185 নাম : জ্যোৎস্না মাঝি স্বামীর নাম: বাবুল মাঝি বাড়ির নং : n0066 বয়স : 31 লিঙ্গ : মহিলা	WSU1519735 ফটো উপলব্ধ	186 নাম : বাবুল মাঝি পিতার নাম: তরনী মাঝি বাড়ির নং : n0066 বয়স : 44 লিঙ্গ : পুরুষ	FWC2010064 ফটো উপলব্ধ
187 নাম : পরী মাঝি স্বামীর নাম: তরনী মাঝি বাড়ির নং : n0066 বয়স : 56 লিঙ্গ : মহিলা	WB/36/255/480529 ফটো উপলব্ধ	188 নাম : তরনী মাঝি পিতার নাম: সুধীর মাঝি বাড়ির নং : n0066 বয়স : 69 লিঙ্গ : পুরুষ	WB/36/255/480470 ফটো উপলব্ধ	189 নাম : তপন মাঝি পিতার নাম: রাম মাঝি বাড়ির নং : n0065 বয়স : 36 লিঙ্গ : পুরুষ	WSU1272301 ফটো উপলব্ধ
190 নাম : চম্পা মাঝি স্বামীর নাম: সোমনাথ মাঝি বাড়ির নং : n0065 বয়স : 34 লিঙ্গ : মহিলা	WSU1519750 ফটো উপলব্ধ	191 নাম : শিখা মাঝি স্বামীর নাম: গৌতম মাঝি বাড়ির নং : n0077 বয়স : 47 লিঙ্গ : মহিলা	FWC2010031 ফটো উপলব্ধ	192 নাম : গৌতম মাঝি পিতার নাম: য়েচুরাম মাঝি বাড়ির নং : n0077 বয়স : 48 লিঙ্গ : পুরুষ	FWC2010023 ফটো উপলব্ধ
193 নাম : লক্ষী মাঝি স্বামীর নাম: য়েচুরাম মাঝি বাড়ির নং : n0077 বয়স : 61 লিঙ্গ : মহিলা	WB/36/255/480704 ফটো উপলব্ধ	194 নাম : অলোক মাঝি পিতার নাম: মনু মাঝি বাড়ির নং : n0076 বয়স : 31 লিঙ্গ : পুরুষ	WSU1519651 ফটো উপলব্ধ	195 নাম : পদ্মা মাঝি স্বামীর নাম: মনু মাঝি বাড়ির নং : n0076 বয়স : 51 লিঙ্গ : মহিলা	WB/36/255/480708 ফটো উপলব্ধ
196 নাম : মনু মাঝি পিতার নাম: বিশ্বনাথ মাঝি বাড়ির নং : n0076 বয়স : 54 লিঙ্গ : পুরুষ	WB/36/255/480458 ফটো উপলব্ধ	197 নাম : মল্লিকা মাঝি স্বামীর নাম: ফেলা রাম মাঝি বাড়ির নং : n0075 বয়স : 47 লিঙ্গ : মহিলা	WSU0661793 ফটো উপলব্ধ	198 নাম : কালিপদ মাঝি পিতার নাম: বিশ্বনাথ মাঝি বাড়ির নং : n0075 বয়স : 38 লিঙ্গ : পুরুষ	WSU1272459 ফটো উপলব্ধ
199 নাম : অষ্টম মাঝি পিতার নাম: নারান মাঝি বাড়ির নং : n0074 বয়স : 33 লিঙ্গ : পুরুষ	WSU1519693 ফটো উপলব্ধ	200 নাম : পবিত্র মাঝি পিতার নাম: নারান মাঝি বাড়ির নং : n0074 বয়স : 35 লিঙ্গ : পুরুষ	WSU1272244 ফটো উপলব্ধ	201 নাম : নারান মাঝি পিতার নাম: বিমল মাঝি বাড়ির নং : n0074 বয়স : 65 লিঙ্গ : পুরুষ	WB/36/255/480652 ফটো উপলব্ধ
202 নাম : কৈলাশ মাঝি পিতার নাম: করুনা মাঝি বাড়ির নং : n0073 বয়স : 40 লিঙ্গ : পুরুষ	WSU1272863 ফটো উপলব্ধ	203 নাম : অনিমা মাঝি স্বামীর নাম: রাজু মাঝি বাড়ির নং : n0105 বয়স : 37 লিঙ্গ : মহিলা	WSU1189703 ফটো উপলব্ধ	204 নাম : রঘুনাথ মাঝি পিতার নাম: সনু মাঝি বাড়ির নং : n0107 বয়স : 31 লিঙ্গ : পুরুষ	WSU1620483 ফটো উপলব্ধ
205 নাম : পারুল মাঝি স্বামীর নাম: বীরেন মাঝি বাড়ির নং : n0142 বয়স : 76 লিঙ্গ : মহিলা	WB/36/255/483183 ফটো উপলব্ধ	206 নাম : চণ্ডীচরন মাঝি পিতার নাম: বীরেন মাঝি বাড়ির নং : n0143 বয়স : 56 লিঙ্গ : পুরুষ	WB/36/255/483434 ফটো উপলব্ধ	207 নাম : লক্ষী মাঝি স্বামীর নাম: চণ্ডীচরন মাঝি বাড়ির নং : n0146 বয়স : 52 লিঙ্গ : মহিলা	WB/36/255/483184 ফটো উপলব্ধ
208 নাম : মানু মাঝি পিতার নাম: বীরেন মাঝি বাড়ির নং : n0147 বয়স : 49 লিঙ্গ : পুরুষ	WB/36/255/483438 ফটো উপলব্ধ	209 নাম : কামাক্ষা মাঝি পিতার নাম: গনেশ মাঝি বাড়ির নং : n0079 বয়স : 43 লিঙ্গ : পুরুষ	FWC1509579 ফটো উপলব্ধ	210 নাম : বামা চরন মাঝি পিতার নাম: গনেশ চন্দ্র মাঝি বাড়ির নং : n0079 বয়স : 36 লিঙ্গ : পুরুষ	WSU1189935 ফটো উপলব্ধ



211 নাম : কার্তিক মাঝি পিতার নাম: মনীন্দ্র মাঝি বাড়ির নং : n0080 বয়স : 67 লিঙ্গ : পুরুষ ফটো উপলব্ধ	WB/36/255/480715	212 নাম : প্রতিমা মাঝি স্বামীর নাম: কার্তিক মাঝি বাড়ির নং : n0080 বয়স : 59 লিঙ্গ : মহিলা ফটো উপলব্ধ	WB/36/255/480511	213 নাম : বিশ্বজিত মাঝি পিতার নাম: কার্তিক মাঝি বাড়ির নং : n0080 বয়স : 38 লিঙ্গ : পুরুষ ফটো উপলব্ধ	FWC2310175
214 নাম : প্রতিমা মাঝি স্বামীর নাম: শীতল মাঝি বাড়ির নং : n0081 বয়স : 53 লিঙ্গ : মহিলা ফটো উপলব্ধ	WB/36/255/480410	215 নাম : ধনঞ্জয় মাঝি পিতার নাম: শীতল মাঝি বাড়ির নং : n0081 বয়স : 40 লিঙ্গ : পুরুষ ফটো উপলব্ধ	FWC2215473	216 নাম : মিতা মাঝি স্বামীর নাম: ধনঞ্জয় মাঝি বাড়ির নং : n0081 বয়স : 33 লিঙ্গ : মহিলা ফটো উপলব্ধ	WSU1620491
217 নাম : বিজলা মাঝি স্বামীর নাম: তুলসী মাঝি বাড়ির নং : n0082 বয়স : 55 লিঙ্গ : মহিলা ফটো উপলব্ধ	WB/36/255/480408	218 নাম : সঞ্জয় মাঝি পিতার নাম: তুলসী মাঝি বাড়ির নং : n0082 বয়স : 43 লিঙ্গ : পুরুষ ফটো উপলব্ধ	FWC2010015	219 নাম : প্রতিমা মাঝি স্বামীর নাম: সঞ্জয় মাঝি বাড়ির নং : n0082 বয়স : 36 লিঙ্গ : মহিলা ফটো উপলব্ধ	WSU1272533
220 নাম : নিরঞ্জয় মাঝি পিতার নাম: তুলসী মাঝি বাড়ির নং : n0082 বয়স : 38 লিঙ্গ : পুরুষ ফটো উপলব্ধ	WSU1272293	221 নাম : কাকুলি মাঝি স্বামীর নাম: ধনপতি মাঝি বাড়ির নং : n0077 বয়স : 38 লিঙ্গ : মহিলা ফটো উপলব্ধ	WSU0661553	222 নাম : গনেশ মাঝি পিতার নাম: মনীন্দ্র মাঝি বাড়ির নং : n0079 বয়স : 67 লিঙ্গ : পুরুষ ফটো উপলব্ধ	WB/36/255/480354
223 নাম : মালতী মাঝি স্বামীর নাম: গনেশ মাঝি বাড়ির নং : n0079 বয়স : 64 লিঙ্গ : মহিলা ফটো উপলব্ধ	WB/36/255/480526	224 নাম : কম্পনা মাঝি স্বামীর নাম: বুদ্ধদেব মাঝি বাড়ির নং : n0083 বয়স : 63 লিঙ্গ : মহিলা ফটো উপলব্ধ	WB/36/255/480257	225 নাম : আঙ্গুরবালা মাঝি স্বামীর নাম: কালিপদ মাঝি বাড়ির নং : n0085 বয়স : 61 লিঙ্গ : মহিলা ফটো উপলব্ধ	WB/36/255/480411
226 নাম : মমতা মাঝি স্বামীর নাম: ধীরেন মাঝি বাড়ির নং : n0086 বয়স : 49 লিঙ্গ : মহিলা ফটো উপলব্ধ	WB/36/255/480379	227 নাম : নিমাই মাঝি পিতার নাম: শশধর মাঝি বাড়ির নং : n0088 বয়স : 59 লিঙ্গ : পুরুষ ফটো উপলব্ধ	WB/36/255/480297	228 নাম : বাদলী মাঝি স্বামীর নাম: নিমাই মাঝি বাড়ির নং : n0088 বয়স : 54 লিঙ্গ : মহিলা ফটো উপলব্ধ	WB/36/255/480332
229 নাম : সুকুমার মাঝি পিতার নাম: গনেশ মাঝি বাড়ির নং : n0089 বয়স : 49 লিঙ্গ : পুরুষ ফটো উপলব্ধ	WB/36/255/480357	230 নাম : রীনা মাঝি স্বামীর নাম: সুকুমার মাঝি বাড়ির নং : n0089 বয়স : 47 লিঙ্গ : মহিলা ফটো উপলব্ধ	FWC1261015	231 নাম : মাধবী মাঝি স্বামীর নাম: নবকুমার মাঝি বাড়ির নং : n0074 বয়স : 51 লিঙ্গ : মহিলা ফটো উপলব্ধ	WB/36/255/480409
232 নাম : ভক্তি মাঝি স্বামীর নাম: বিশ্বনাথ মাঝি বাড়ির নং : n0075 বয়স : 65 লিঙ্গ : মহিলা ফটো উপলব্ধ	WB/36/255/480665	233 নাম : ধনপতি মাঝি পিতার নাম: য়েচুরাম মাঝি বাড়ির নং : n0077 বয়স : 37 লিঙ্গ : পুরুষ ফটো উপলব্ধ	WSU0661546	234 নাম : সোমনাথ মাঝি পিতার নাম: রাম মাঝি বাড়ির নং : n0065 বয়স : 38 লিঙ্গ : পুরুষ ফটো উপলব্ধ	WSU1272723
235 নাম : বিজলা মাঝি স্বামীর নাম: রাম মাঝি বাড়ির নং : n0065 বয়স : 53 লিঙ্গ : মহিলা ফটো উপলব্ধ	WB/36/255/480709	236 নাম : রাম মাঝি পিতার নাম: অশ্বিনী মাঝি বাড়ির নং : n0065 বয়স : 56 লিঙ্গ : পুরুষ ফটো উপলব্ধ	WB/36/255/480544	237 নাম : রতন মাঝি পিতার নাম: লক্ষীনারায়ণ মাঝি বাড়ির নং : n0064 বয়স : 33 লিঙ্গ : পুরুষ ফটো উপলব্ধ	WSU1431782
238 নাম : নমিতা মাঝি স্বামীর নাম: লক্ষীনারায়ণ মাঝি বাড়ির নং : n0064 বয়স : 56 লিঙ্গ : মহিলা ফটো উপলব্ধ	WB/36/255/480393	239 নাম : টিংকু ধাড়া মাঝি স্বামীর নাম: নিখিল কুমার মাঝি বাড়ির নং : n0063 বয়স : 32 লিঙ্গ : মহিলা ফটো উপলব্ধ	WSU1519719	240 নাম : নিখিল কুমার মাঝি পিতার নাম: লক্ষীনারায়ণ মাঝি বাড়ির নং : n0063 বয়স : 43 লিঙ্গ : পুরুষ ফটো উপলব্ধ	FWC2010130

241 নাম : সারথি মাঝি স্বামীর নাম: লক্ষীনারান মাঝি বাড়ির নং : n0063 বয়স : 61 লিঙ্গ : মহিলা	WB/36/255/480609	ফটো উপলব্ধ	242 নাম : লক্ষীনারান মাঝি পিতার নাম: মনোজ মাঝি বাড়ির নং : n0063 বয়স : 65 লিঙ্গ : পুরুষ	WB/36/255/480070	ফটো উপলব্ধ	243 নাম : জয়ন্তী মাঝি স্বামীর নাম: সুশান্ত মাঝি বাড়ির নং : n0062 বয়স : 32 লিঙ্গ : মহিলা	WSU1740232	ফটো উপলব্ধ
244 নাম : সুশান্ত মাঝি পিতার নাম: লক্ষল মাঝি বাড়ির নং : n0062 বয়স : 36 লিঙ্গ : পুরুষ	WSU1272186	ফটো উপলব্ধ	245 নাম : পরী মাঝি স্বামীর নাম: লক্ষন মাঝি বাড়ির নং : n0062 বয়স : 52 লিঙ্গ : মহিলা	WB/36/255/480703	ফটো উপলব্ধ	246 নাম : লক্ষন মাঝি পিতার নাম: অশ্বিনী মাঝি বাড়ির নং : n0062 বয়স : 54 লিঙ্গ : পুরুষ	WB/36/255/480182	ফটো উপলব্ধ
247 নাম : টুম্পারানী মাঝি স্বামীর নাম: পানেশ মাঝি বাড়ির নং : n0061 বয়স : 30 লিঙ্গ : মহিলা	WSU1620475	ফটো উপলব্ধ	248 নাম : পানেশ মাঝি পিতার নাম: গুইরাম মাঝি বাড়ির নং : n0061 বয়স : 35 লিঙ্গ : পুরুষ	WSU1272129	ফটো উপলব্ধ	249 নাম : প্রতিমা মাঝি স্বামীর নাম: প্রসেন মাঝি বাড়ির নং : n0061 বয়স : 39 লিঙ্গ : মহিলা	FWC2310118	ফটো উপলব্ধ
250 নাম : প্রসেন মাঝি পিতার নাম: গুইরাম মাঝি বাড়ির নং : n0061 বয়স : 52 লিঙ্গ : পুরুষ	WB/36/255/480804	ফটো উপলব্ধ	251 নাম : মেনকা মাঝি স্বামীর নাম: গুইরাম মাঝি বাড়ির নং : n0061 বয়স : 66 লিঙ্গ : মহিলা	WB/36/255/480141	ফটো উপলব্ধ	252 নাম : কিরণ মাঝি পিতার নাম: প্রসেন মাঝি বাড়ির নং : এন0025 বয়স : 20 লিঙ্গ : পুরুষ	WSU2404275	ফটো উপলব্ধ
253 নাম : শিবানী মাঝি স্বামীর নাম: সন্ন্যাসী মাঝি বাড়ির নং : n0104 বয়স : 53 লিঙ্গ : মহিলা	WB/36/255/480527	ফটো উপলব্ধ	254 নাম : নিবাস মাঝি পিতার নাম: বালক মাঝি বাড়ির নং : n0060 বয়স : 36 লিঙ্গ : পুরুষ	FWC2454932	ফটো উপলব্ধ	255 নাম : টগরী মাঝি স্বামীর নাম: সঞ্জয় মাঝি বাড়ির নং : n0060 বয়স : 35 লিঙ্গ : মহিলা	WSU1272095	ফটো উপলব্ধ
256 নাম : শেফালী মাঝি স্বামীর নাম: বসন্ত মাঝি বাড়ির নং : n0105 বয়স : 66 লিঙ্গ : মহিলা	WB/36/255/480463	ফটো উপলব্ধ	257 নাম : উত্তম মাঝি পিতার নাম: বসন্ত মাঝি বাড়ির নং : n0105 বয়স : 54 লিঙ্গ : পুরুষ	WB/36/255/480797	ফটো উপলব্ধ	258 নাম : প্রতিমা মাঝি স্বামীর নাম: উত্তম মাঝি বাড়ির নং : n0105 বয়স : 51 লিঙ্গ : মহিলা	WB/36/255/480249	ফটো উপলব্ধ
259 নাম : উজ্জল মাঝি পিতার নাম: উত্তম মাঝি বাড়ির নং : n0105 বয়স : 37 লিঙ্গ : পুরুষ	FWC2454882	ফটো উপলব্ধ	260 নাম : সন্ধ্যা মাঝি স্বামীর নাম: উজ্জল মাঝি বাড়ির নং : n0105 বয়স : 34 লিঙ্গ : মহিলা	WSU1272772	ফটো উপলব্ধ	261 নাম : গাজন মাঝি পিতার নাম: বসন্ত মাঝি বাড়ির নং : n0105 বয়স : 52 লিঙ্গ : পুরুষ	WB/36/255/480632	ফটো উপলব্ধ
262 নাম : সঞ্জয় মাঝি পিতার নাম: বালক মাঝি বাড়ির নং : n0060 বয়স : 41 লিঙ্গ : পুরুষ	FWC2310084	ফটো উপলব্ধ	263 নাম : কবিতা মাঝি স্বামীর নাম: কানু মাঝি বাড়ির নং : n0145 বয়স : 50 লিঙ্গ : মহিলা	WB/36/255/483185	ফটো উপলব্ধ	264 নাম : কানু মাঝি পিতার নাম: বীরেন মাঝি বাড়ির নং : n0144 বয়স : 51 লিঙ্গ : পুরুষ	WB/36/255/483054	ফটো উপলব্ধ
265 নাম : জগন্নাথ মাঝি পিতার নাম: সন্টু মাঝি বাড়ির নং : n0107 বয়স : 35 লিঙ্গ : পুরুষ	WSU1272616	ফটো উপলব্ধ	266 নাম : কৃষ্ণা মাঝি স্বামীর নাম: সন্টু মাঝি বাড়ির নং : n0107 বয়স : 50 লিঙ্গ : মহিলা	WB/36/255/480460	ফটো উপলব্ধ	267 নাম : সন্টু মাঝি পিতার নাম: গঙ্গারাম মাঝি বাড়ির নং : n0107 বয়স : 51 লিঙ্গ : পুরুষ	WB/36/255/480619	ফটো উপলব্ধ
268 নাম : কমলা মাঝি স্বামীর নাম: গঙ্গারাম মাঝি বাড়ির নং : n0107 বয়স : 63 লিঙ্গ : মহিলা	WB/36/255/480459	ফটো উপলব্ধ	269 নাম : আদরী মাঝি স্বামীর নাম: সুভাষ চন্দ্র মাঝি বাড়ির নং : n0101 বয়স : 27 লিঙ্গ : মহিলা	WSU1847334	ফটো উপলব্ধ	270 নাম : প্রতিমা মাঝি স্বামীর নাম: রতন মাঝি বাড়ির নং : n0064 বয়স : 30 লিঙ্গ : মহিলা	NRZ1727890	ফটো উপলব্ধ

271	WSU1847367	নাম : মনিকা মাঝি স্বামীর নাম: মিলন মাঝি বাড়ির নং : n0099 বয়স : 27 লিঙ্গ : মহিলা	ফটো উপলব্ধ	272	WSU1824671	নাম : মল্লিকা মাঝি স্বামীর নাম: তপন মাঝি বাড়ির নং : n0065 বয়স : 30 লিঙ্গ : মহিলা	ফটো উপলব্ধ	273	WSU1791466	নাম : সুচিত্রা মাঝি স্বামীর নাম: মিতুন মাঝি বাড়ির নং : n0096 বয়স : 28 লিঙ্গ : মহিলা	ফটো উপলব্ধ
274	WSU1847342	নাম : লক্ষ্মী মাঝি স্বামীর নাম: নিরঞ্জয় মাঝি বাড়ির নং : n0082 বয়স : 28 লিঙ্গ : মহিলা	ফটো উপলব্ধ	275	FWC2310134	নাম : চম্পা মাঝি স্বামীর নাম: বিকাশ মাঝি বাড়ির নং : n0100 বয়স : 39 লিঙ্গ : মহিলা	ফটো উপলব্ধ	276	WB/36/255/480615	নাম : মহাদেব মাঝি পিতার নাম: অনুকুল মাঝি বাড়ির নং : n0078 বয়স : 52 লিঙ্গ : পুরুষ	ফটো উপলব্ধ
277	WB/36/255/480387	নাম : সন্ধ্যা মাঝি স্বামীর নাম: অজিত মাঝি বাড়ির নং : n0078 বয়স : 59 লিঙ্গ : মহিলা	ফটো উপলব্ধ	278	WB/36/255/480596	নাম : অজিত মাঝি পিতার নাম: অনুকুল মাঝি বাড়ির নং : n0078 বয়স : 63 লিঙ্গ : পুরুষ	ফটো উপলব্ধ	279	WSU1519743	নাম : সুজাতা মাঝি স্বামীর নাম: তরনী মাঝি বাড়ির নং : n0078 বয়স : 32 লিঙ্গ : মহিলা	ফটো উপলব্ধ
280	WB/36/255/480490	নাম : ভৈরব মাঝি পিতার নাম: দুলাল মাঝি বাড়ির নং : n0078 বয়স : 52 লিঙ্গ : পুরুষ	ফটো উপলব্ধ	281	WB/36/255/480450	নাম : সরস্বতী মাঝি স্বামীর নাম: দুলাল মাঝি বাড়ির নং : n0078 বয়স : 65 লিঙ্গ : মহিলা	ফটো উপলব্ধ	282	WSU1988880	নাম : লক্ষ্মী মাঝি স্বামীর নাম: বমাচরন মাঝি বাড়ির নং : এন0079 বয়স : 27 লিঙ্গ : মহিলা	ফটো উপলব্ধ
283	FWC2010056	নাম : জয়দেব মাঝি পিতার নাম: শিবু মাঝি বাড়ির নং : n0100 বয়স : 44 লিঙ্গ : পুরুষ	ফটো উপলব্ধ	284	WSU2248102	নাম : শঙ্করী মাঝি স্বামীর নাম: নারান মাঝি বাড়ির নং : n0074 বয়স : 55 লিঙ্গ : মহিলা	ফটো উপলব্ধ	285	WSU1272228	নাম : হাঁসি মাঝি স্বামীর নাম: জয়দেব মাঝি বাড়ির নং : n0100 বয়স : 36 লিঙ্গ : মহিলা	ফটো উপলব্ধ
286	WSU2248078	নাম : সাথী মাঝি স্বামীর নাম: শ্রীমন্ত মাঝি বাড়ির নং : এন0069 বয়স : 24 লিঙ্গ : মহিলা	ফটো উপলব্ধ	287	WB/36/255/480251	নাম : সুচিত্রা মাঝি স্বামীর নাম: শিবু মাঝি বাড়ির নং : n0100 বয়স : 61 লিঙ্গ : মহিলা	ফটো উপলব্ধ	288	WSU1431774	নাম : সাহেব মাঝি পিতার নাম: পরেশ মাঝি বাড়ির নং : n0071 বয়স : 33 লিঙ্গ : পুরুষ	ফটো উপলব্ধ
289	WB/36/255/480728	নাম : শিবু মাঝি পিতার নাম: জাফর মাঝি বাড়ির নং : n0100 বয়স : 66 লিঙ্গ : পুরুষ	ফটো উপলব্ধ	290	WSU1879212	নাম : সঞ্চিত্তা বাগদি মাঝি পিতার নাম: তপন বাগদি বাড়ির নং : এন0084 বয়স : 27 লিঙ্গ : মহিলা	ফটো উপলব্ধ	291	WB/36/255/480522	নাম : বুদ্ধদেব মাঝি পিতার নাম: অতুল মাঝি বাড়ির নং : n0099 বয়স : 63 লিঙ্গ : পুরুষ	ফটো উপলব্ধ
292	WB/36/255/480512	নাম : টিয়া মাঝি স্বামীর নাম: বুদ্ধদেব মাঝি বাড়ির নং : n0099 বয়স : 57 লিঙ্গ : মহিলা	ফটো উপলব্ধ	293	WSU1272194	নাম : মিলন মাঝি পিতার নাম: বুদ্ধদেব মাঝি বাড়ির নং : n0099 বয়স : 36 লিঙ্গ : পুরুষ	ফটো উপলব্ধ	294	WSU2247914	নাম : রিতা মাঝি স্বামীর নাম: আকাশ মাঝি বাড়ির নং : এন0089 বয়স : 23 লিঙ্গ : মহিলা	ফটো উপলব্ধ
295	WSU2243046	নাম : আশা মাঝি পিতার নাম: নয়ন মাঝি বাড়ির নং : এন0102 বয়স : 23 লিঙ্গ : মহিলা	ফটো উপলব্ধ	296	WSU2412773	নাম : আশা মাঝি স্বামীর নাম: পবিত্র মাঝি বাড়ির নং : এন0074 বয়স : 27 লিঙ্গ : মহিলা	ফটো উপলব্ধ	297	WSU2248011	নাম : মিশু মাঝি পিতার নাম: নবকুমার মাঝি বাড়ির নং : এন0074 বয়স : 25 লিঙ্গ : পুরুষ	ফটো উপলব্ধ
298	WSU2412765	নাম : সোনা মাঝি স্বামীর নাম: নন্দ মাঝি বাড়ির নং : এন0074 বয়স : 21 লিঙ্গ : মহিলা	ফটো উপলব্ধ	299	WSU2247948	নাম : সাথি মাঝি স্বামীর নাম: গৌরাঙ্গ মাঝি বাড়ির নং : এন0084 বয়স : 23 লিঙ্গ : মহিলা	ফটো উপলব্ধ	300	WSU2247989	নাম : কোয়েল মাঝি স্বামীর নাম: বাপ্পা মাঝি বাড়ির নং : এন0090 বয়স : 23 লিঙ্গ : মহিলা	ফটো উপলব্ধ



301 নাম : সোমাত্রী মাঝি পিতার নাম: ধীরেন মাঝি বাড়ির নং : এন0086 বয়স : 29 লিঙ্গ : মহিলা	WSU2248060 ফটো উপলব্ধ	302 নাম : মিঠু মাঝি পিতার নাম: বুদ্ধদেব মাঝি বাড়ির নং : n0099 বয়স : 34 লিঙ্গ : পুরুষ	WSU1519685 ফটো উপলব্ধ	303 নাম : সুমন চন্দ্র মাঝি পিতার নাম: পরেশ কুমার মাঝি বাড়ির নং : এন0071 বয়স : 25 লিঙ্গ : পুরুষ	WSU1988864 ফটো উপলব্ধ
304 নাম : গনেশ চন্দ্র মাঝি পিতার নাম: পরেশ কুমার মাঝি বাড়ির নং : n0071 বয়স : 29 লিঙ্গ : পুরুষ	WSU1709021 ফটো উপলব্ধ	305 নাম : সোমা মাঝি স্বামীর নাম: সন্তোষ কুমার মাঝি বাড়ির নং : এন0066 বয়স : 26 লিঙ্গ : মহিলা	WSU1988757 ফটো উপলব্ধ	306 নাম : পরেশ কুমার মাঝি পিতার নাম: প্রহ্লাদ মাঝি বাড়ির নং : n0071 বয়স : 54 লিঙ্গ : পুরুষ	WSU2064004 ফটো উপলব্ধ
307 নাম : সুচিত্রা মাঝি স্বামীর নাম: কুমার মাঝি বাড়ির নং : n0071 বয়স : 48 লিঙ্গ : মহিলা	WSU2064012 ফটো উপলব্ধ	308 নাম : সান্তনু মাঝি পিতার নাম: ধীরেন মাঝি বাড়ির নং : N0086 বয়স : 24 লিঙ্গ : মহিলা	WSU2113082 ফটো উপলব্ধ	309 নাম : পীযুষ মাঝি পিতার নাম: ভৈরব মাঝি বাড়ির নং : N0078 বয়স : 24 লিঙ্গ : পুরুষ	WSU2113124 ফটো উপলব্ধ
310 নাম : টুঙ্গা মাঝি স্বামীর নাম: মিঠু মাঝি বাড়ির নং : N0099 বয়স : 26 লিঙ্গ : মহিলা	WSU2113504 ফটো উপলব্ধ	311 নাম : অভিজিৎ মাঝি পিতার নাম: ভোম্বল মাঝি বাড়ির নং : N0103 বয়স : 24 লিঙ্গ : মহিলা	WSU2113041 ফটো উপলব্ধ	312 নাম : রূপা বাপ্পী মাঝি স্বামীর নাম: রঘুনাথ মাঝি বাড়ির নং : N0107 বয়স : 26 লিঙ্গ : মহিলা	WSU2113389 ফটো উপলব্ধ
313 নাম : সুস্মিতা মাঝি পিতার নাম: কানু মাঝি বাড়ির নং : N0144 বয়স : 24 লিঙ্গ : মহিলা	WSU2113165 ফটো উপলব্ধ	314 নাম : বিশ্বজিৎ রুইদাস পিতার নাম: তারাপদ রুইদাস বাড়ির নং : এন0025 বয়স : 20 লিঙ্গ : পুরুষ	WSU2404325 ফটো উপলব্ধ	315 নাম : রাম মাঝি পিতার নাম: গোপাল মাঝি বাড়ির নং : n0090 বয়স : 42 লিঙ্গ : পুরুষ	FWC2062859 ফটো উপলব্ধ
316 নাম : আল্পনা মাঝি স্বামীর নাম: রাম মাঝি বাড়ির নং : n0090 বয়স : 47 লিঙ্গ : মহিলা	WSU1189711 ফটো উপলব্ধ	317 নাম : সন্টু মাঝি স্বামীর নাম: চন্ডী মাঝি বাড়ির নং : n0091 বয়স : 36 লিঙ্গ : পুরুষ	WSU1272665 ফটো উপলব্ধ	318 নাম : পুষ্প মাঝি স্বামীর নাম: সন্টু মাঝি বাড়ির নং : n0091 বয়স : 33 লিঙ্গ : মহিলা	WSU1620582 ফটো উপলব্ধ
319 নাম : কল্পনা মাঝি স্বামীর নাম: শিব মাঝি বাড়ির নং : n0092 বয়স : 66 লিঙ্গ : মহিলা	WB/36/255/480337 ফটো উপলব্ধ	320 নাম : বাসুদেব মাঝি পিতার নাম: শিব মাঝি বাড়ির নং : n0092 বয়স : 41 লিঙ্গ : পুরুষ	WSU1272251 ফটো উপলব্ধ	321 নাম : সুমিত্রা মাঝি স্বামীর নাম: বাসুদেব মাঝি বাড়ির নং : n0092 বয়স : 37 লিঙ্গ : মহিলা	WSU1272269 ফটো উপলব্ধ
322 নাম : কার্তিক মাঝি পিতার নাম: রাখাল মাঝি বাড়ির নং : n0093 বয়স : 63 লিঙ্গ : পুরুষ	WB/36/255/480362 ফটো উপলব্ধ	323 নাম : শোভা মাঝি স্বামীর নাম: কার্তিক মাঝি বাড়ির নং : n0093 বয়স : 57 লিঙ্গ : মহিলা	WB/36/255/480335 ফটো উপলব্ধ	324 নাম : গনেশ মাঝি পিতার নাম: রাখাল মাঝি বাড়ির নং : n0093 বয়স : 42 লিঙ্গ : পুরুষ	FWC2418259 ফটো উপলব্ধ
325 নাম : পূর্ণিমা মাঝি স্বামীর নাম: গনেশ মাঝি বাড়ির নং : n0093 বয়স : 40 লিঙ্গ : মহিলা	FWC2418267 ফটো উপলব্ধ	326 নাম : বন্দনা মাঝি স্বামীর নাম: অজিত মাঝি বাড়ির নং : n0094 বয়স : 63 লিঙ্গ : মহিলা	WB/36/255/480449 ফটো উপলব্ধ	327 নাম : বচন মাঝি পিতার নাম: অজিত মাঝি বাড়ির নং : n0094 বয়স : 36 লিঙ্গ : পুরুষ	WSU1272285 ফটো উপলব্ধ
328 নাম : গোপাল মাঝি পিতার নাম: রাখাল মাঝি বাড়ির নং : n0094 বয়স : 53 লিঙ্গ : পুরুষ	WB/36/255/480245 ফটো উপলব্ধ	329 নাম : পূর্ণিমা মাঝি স্বামীর নাম: গোপাল মাঝি বাড়ির নং : n0094 বয়স : 51 লিঙ্গ : মহিলা	WB/36/255/480333 ফটো উপলব্ধ	330 নাম : সন্দীপ মাঝি পিতার নাম: গোপাল মাঝি বাড়ির নং : n0094 বয়স : 29 লিঙ্গ : পুরুষ	WSU1709062 ফটো উপলব্ধ



331	WB/36/255/480618	নাম : বংশীবদন মাঝি পিতার নাম: কৃষ্ণপদ মাঝি বাড়ির নং : n0096 বয়স : 73 লিঙ্গ : পুরুষ	ফটো উপলব্ধ	332	WB/36/255/480706	নাম : প্রতিমা মাঝি স্বামীর নাম: বংশীবদন মাঝি বাড়ির নং : n0096 বয়স : 61 লিঙ্গ : মহিলা	ফটো উপলব্ধ	333	FWC2009918	নাম : ধনঞ্জয় মাঝি পিতার নাম: বংশীবদন মাঝি বাড়ির নং : n0096 বয়স : 45 লিঙ্গ : পুরুষ	ফটো উপলব্ধ
334	WSU1272756	নাম : বুল্লি মাঝি স্বামীর নাম: ধনঞ্জয় মাঝি বাড়ির নং : n0096 বয়স : 39 লিঙ্গ : মহিলা	ফটো উপলব্ধ	335	WSU1620590	নাম : মিতুন মাঝি পিতার নাম: বংশীবদন মাঝি বাড়ির নং : n0096 বয়স : 36 লিঙ্গ : পুরুষ	ফটো উপলব্ধ	336	WB/36/255/480588	নাম : করালী মাঝি পিতার নাম: কৃষ্ণপদ মাঝি বাড়ির নং : n0096 বয়স : 55 লিঙ্গ : পুরুষ	ফটো উপলব্ধ
337	FWC2009926	নাম : বনমালী মাঝি পিতার নাম: বংশী মাঝি বাড়ির নং : n0096 বয়স : 47 লিঙ্গ : পুরুষ	ফটো উপলব্ধ	338	FWC2009934	নাম : চন্দনা মাঝি স্বামীর নাম: বনমালী মাঝি বাড়ির নং : n0096 বয়স : 46 লিঙ্গ : মহিলা	ফটো উপলব্ধ	339	WB/36/255/480250	নাম : রেনুকা মাঝি স্বামীর নাম: গঙ্গারাম মাঝি বাড়ির নং : n0098 বয়স : 54 লিঙ্গ : মহিলা	ফটো উপলব্ধ
340	WSU2298511	নাম : সরস্বতী মাঝি স্বামীর নাম: কৃষ্ণচন্দ্র মাঝি বাড়ির নং : এন0071 বয়স : 23 লিঙ্গ : মহিলা	ফটো উপলব্ধ	341	WSU1272236	নাম : বাসুদেব মাঝি পিতার নাম: শিবপ্রসাদ মাঝি বাড়ির নং : n0100 বয়স : 38 লিঙ্গ : পুরুষ	ফটো উপলব্ধ	342	WSU2297596	নাম : শিবনাথ মাঝি পিতার নাম: বনমালী মাঝি বাড়ির নং : এন0096 বয়স : 22 লিঙ্গ : পুরুষ	ফটো উপলব্ধ
343	WSU2297612	নাম : তারকনাথ মাঝি পিতার নাম: ধনঞ্জয় মাঝি বাড়ির নং : এন0096 বয়স : 22 লিঙ্গ : পুরুষ	ফটো উপলব্ধ	344	WSU2298453	নাম : বিষ্ণু প্রিয়া মাঝি স্বামীর নাম: চন্দন মাঝি বাড়ির নং : এন0104 বয়স : 22 লিঙ্গ : মহিলা	ফটো উপলব্ধ	345	WSU2350304	নাম : কৌশিক মাঝি পিতার নাম: মনু মাঝি বাড়ির নং : এন0076 বয়স : 24 লিঙ্গ : পুরুষ	ফটো উপলব্ধ
346	WB/36/255/480525	নাম : নিমাই মাঝি পিতার নাম: বিজয় মাঝি বাড়ির নং : n0102 বয়স : 59 লিঙ্গ : পুরুষ	ফটো উপলব্ধ	347	WSU2350445	নাম : কার্তিক মল্লিক অন্যান্য প্রার্থী মাঝি বাড়ির নং : এন0086 বয়স : 41 লিঙ্গ : পুরুষ	ফটো উপলব্ধ	348	WSU2350106	নাম : শিল্পা মাঝি পিতার নাম: মহাদেব মাঝি বাড়ির নং : এন0098 বয়স : 22 লিঙ্গ : মহিলা	ফটো উপলব্ধ
349	WSU1620566	নাম : শান্তনা মাঝি স্বামীর নাম: বাসুদেব মাঝি বাড়ির নং : n0100 বয়স : 30 লিঙ্গ : মহিলা	ফটো উপলব্ধ	350	WB/36/255/480614	নাম : পূর্ণিমা মাঝি স্বামীর নাম: শচী মাঝি বাড়ির নং : n0101 বয়স : 55 লিঙ্গ : মহিলা	ফটো উপলব্ধ	351	FWC2215440	নাম : সুভাষ চন্দ্র মাঝি পিতার নাম: শচী মাঝি বাড়ির নং : n0101 বয়স : 40 লিঙ্গ : পুরুষ	ফটো উপলব্ধ
352	WSU2350197	নাম : সজল মাঝি পিতার নাম: গাজন মাঝি বাড়ির নং : এন0105 বয়স : 22 লিঙ্গ : পুরুষ	ফটো উপলব্ধ	353	WSU2387074	নাম : বীণা রুইদাস পিতার নাম: বিশ্বনাথ রুইদাস বাড়ির নং : চারিগ্রাম বয়স : 32 লিঙ্গ : পুরুষ	ফটো উপলব্ধ	354	WB/36/255/480462	নাম : উজ্জলা মাঝি স্বামীর নাম: নিমাই মাঝি বাড়ির নং : n0102 বয়স : 53 লিঙ্গ : মহিলা	ফটো উপলব্ধ
355	WSU2384493	নাম : শচী মাঝি পিতার নাম: বিজয় মাঝি বাড়ির নং : n0101 বয়স : 66 লিঙ্গ : পুরুষ	ফটো উপলব্ধ	356	WSU1943364	নাম : অরুণ মাঝি পিতার নাম: মনু মাঝি বাড়ির নং : N0076 বয়স : 26 লিঙ্গ : পুরুষ	ফটো উপলব্ধ	357	WSU2438471	নাম : অপর্ণা মাঝি স্বামীর নাম: অরুণ মাঝি বাড়ির নং : এন0076 বয়স : 21 লিঙ্গ : মহিলা	ফটো উপলব্ধ
358	WB/36/255/480372	নাম : ভোল্ল মাঝি পিতার নাম: বিজয় মাঝি বাড়ির নং : n0103 বয়স : 53 লিঙ্গ : পুরুষ	ফটো উপলব্ধ	359	FWC2215010	নাম : চন্দনা মাঝি স্বামীর নাম: ভোল্ল মাঝি বাড়ির নং : n0103 বয়স : 47 লিঙ্গ : মহিলা	ফটো উপলব্ধ	360	WB/36/255/480629	নাম : সন্ন্যাসী মাঝি পিতার নাম: বিজয় মাঝি বাড়ির নং : n0104 বয়স : 57 লিঙ্গ : পুরুষ	ফটো উপলব্ধ

361 নাম : অক্ষয় মাঝি পিতার নাম: সন্ন্যাসী মাঝি বাড়ির নং : n0104 বয়স : 31 লিঙ্গ : পুরুষ	WSU1519644 ফটো উপলব্ধ	362 নাম : চন্দন মাঝি পিতার নাম: সন্ন্যাসী মাঝি বাড়ির নং : n0104 বয়স : 35 লিঙ্গ : পুরুষ	WSU1271964 ফটো উপলব্ধ	363 নাম : রুপা মাঝি স্বামীর নাম: গাজন মাঝি বাড়ির নং : n0105 বয়স : 47 লিঙ্গ : মহিলা	FWC1260876 ফটো উপলব্ধ
364 নাম : রাজু মাঝি পিতার নাম: বসন্ত মাঝি বাড়ির নং : n0105 বয়স : 43 লিঙ্গ : পুরুষ	WSU0661074 ফটো উপলব্ধ	365 নাম : অজয় মালিক পিতার নাম: অশোক মালিক বাড়ির নং : n0012 বয়স : 28 লিঙ্গ : পুরুষ	WSU1791391 ফটো উপলব্ধ	366 নাম : বিজয় মালিক পিতার নাম: অশোক মালিক বাড়ির নং : n0012 বয়স : 28 লিঙ্গ : পুরুষ	WSU1791409 ফটো উপলব্ধ
367 নাম : অর্চনা মালিক পিতার নাম: অশোক মালিক বাড়ির নং : n0012 বয়স : 32 লিঙ্গ : মহিলা	WSU1791417 ফটো উপলব্ধ	368 নাম : প্রভাত মালিক পিতার নাম: কাশীনাথ মালিক বাড়ির নং : n0097 বয়স : 33 লিঙ্গ : পুরুষ	WSU1791425 ফটো উপলব্ধ	369 নাম : আশা মালিক স্বামীর নাম: অলোক মালিক বাড়ির নং : n0013 বয়স : 46 লিঙ্গ : মহিলা	WSU1791532 ফটো উপলব্ধ
370 নাম : সধিতা মালিক স্বামীর নাম: প্রভাত মালিক বাড়ির নং : n0097 বয়স : 29 লিঙ্গ : মহিলা	WSU1791540 ফটো উপলব্ধ	371 নাম : মধুমিতা মালিক স্বামীর নাম: অজয় মালিক বাড়ির নং : N0015 বয়স : 26 লিঙ্গ : মহিলা	WSU1943398 ফটো উপলব্ধ	372 নাম : নবকুমার মালিক পিতার নাম: উত্তম মালিক বাড়ির নং : N0011 বয়স : 36 লিঙ্গ : পুরুষ	WSU1943414 ফটো উপলব্ধ
373 নাম : ছবি মালিক স্বামীর নাম: নবকুমার মালিক বাড়ির নং : N011 বয়স : 38 লিঙ্গ : মহিলা	WSU1943422 ফটো উপলব্ধ	374 নাম : গুরুপদ মালিক পিতার নাম: রবীন্দ্রনাথ মালিক বাড়ির নং : n0097 বয়স : 76 লিঙ্গ : পুরুষ	WB/36/255/480590 ফটো উপলব্ধ	375 নাম : ঘণ্টাবালা মালিক স্বামীর নাম: অশ্বিনী মালিক বাড়ির নং : n0021 বয়স : 76 লিঙ্গ : মহিলা	WB/36/255/480745 ফটো উপলব্ধ
376 নাম : শ্রীমন্ত মালিক পিতার নাম: সুকুমার মালিক বাড়ির নং : n0015 বয়স : 33 লিঙ্গ : পুরুষ	WSU1519677 ফটো উপলব্ধ	377 নাম : হীরা মালিক স্বামীর নাম: সুকুমার মালিক বাড়ির নং : n0015 বয়স : 55 লিঙ্গ : মহিলা	WB/36/255/480347 ফটো উপলব্ধ	378 নাম : উৎপল মালিক পিতার নাম: কাশীনাথ মালিক বাড়ির নং : n0097 বয়স : 36 লিঙ্গ : পুরুষ	WSU1272111 ফটো উপলব্ধ
379 নাম : ছবি মালিক স্বামীর নাম: কাশীনাথ মালিক বাড়ির নং : n0097 বয়স : 57 লিঙ্গ : মহিলা	WB/36/255/480317 ফটো উপলব্ধ	380 নাম : কাশীনাথ মালিক পিতার নাম: রবীন্দ্রনাথ মালিক বাড়ির নং : n0097 বয়স : 61 লিঙ্গ : পুরুষ	WB/36/255/480701 ফটো উপলব্ধ	381 নাম : পূর্ণিমা মালিক স্বামীর নাম: বুদ্ধদেব মালিক বাড়ির নং : n0097 বয়স : 38 লিঙ্গ : মহিলা	WSU1272822 ফটো উপলব্ধ
382 নাম : বুদ্ধদেব মালিক পিতার নাম: গুরুপদ মালিক বাড়ির নং : n0097 বয়স : 43 লিঙ্গ : পুরুষ	FWC2215044 ফটো উপলব্ধ	383 নাম : তনুশ্রী মালিক স্বামীর নাম: তাপস কুমার মালিক বাড়ির নং : n0097 বয়স : 37 লিঙ্গ : মহিলা	WSU1620533 ফটো উপলব্ধ	384 নাম : তাপস কুমার মালিক পিতার নাম: গুরুপদ মালিক বাড়ির নং : n0097 বয়স : 43 লিঙ্গ : পুরুষ	FWC2215051 ফটো উপলব্ধ
385 নাম : প্রতিমা মালিক স্বামীর নাম: গুরুপদ মালিক বাড়ির নং : n0097 বয়স : 66 লিঙ্গ : মহিলা	WB/36/255/480314 ফটো উপলব্ধ	386 নাম : প্রতিমা মালিক স্বামীর নাম: তপন মালিক বাড়ির নং : n0011 বয়স : 42 লিঙ্গ : মহিলা	WSU1272335 ফটো উপলব্ধ	387 নাম : অলোক মালিক পিতার নাম: অশ্বিনী মালিক বাড়ির নং : n0013 বয়স : 54 লিঙ্গ : পুরুষ	WB/36/255/480831 ফটো উপলব্ধ
388 নাম : কল্পনা মালিক স্বামীর নাম: অশোক মালিক বাড়ির নং : n0012 বয়স : 56 লিঙ্গ : মহিলা	WB/36/255/480697 ফটো উপলব্ধ	389 নাম : অশোক মালিক পিতার নাম: অশ্বিনী মালিক বাড়ির নং : n0012 বয়স : 58 লিঙ্গ : পুরুষ	WB/36/255/480798 ফটো উপলব্ধ	390 নাম : পূর্ণিমা মালিক স্বামীর নাম: বৃন্দন মালিক বাড়ির নং : n0011 বয়স : 53 লিঙ্গ : মহিলা	WB/36/255/480699 ফটো উপলব্ধ

391 নাম : উত্তম মালিক পিতার নাম: অশ্বিনী মালিক বাড়ির নং : n0011 বয়স : 61 লিঙ্গ : পুরুষ	WB/36/255/480630	ফটো উপলব্ধ	392 নাম : প্রতিমা মালিক স্বামীর নাম: উত্তম মালিক বাড়ির নং : n0011 বয়স : 56 লিঙ্গ : মহিলা	WB/36/255/480644	ফটো উপলব্ধ	393 নাম : তপন মালিক পিতার নাম: অশ্বিনী মালিক বাড়ির নং : n0011 বয়স : 44 লিঙ্গ : পুরুষ	WSU1272327	ফটো উপলব্ধ
394 নাম : মৃণাল মালিক পিতার নাম: উত্তম মালিক বাড়ির নং : n0011 বয়স : 29 লিঙ্গ : পুরুষ	WSU1791375	ফটো উপলব্ধ	395 নাম : মমতা মালিক স্বামীর নাম: মৃণাল মালিক বাড়ির নং : n0011 বয়স : 28 লিঙ্গ : মহিলা	WSU1791383	ফটো উপলব্ধ	396 নাম : পূজা মালিক স্বামীর নাম: বিজয় মালিক বাড়ির নং : N0012 বয়স : 24 লিঙ্গ : মহিলা	WSU2113439	ফটো উপলব্ধ
397 নাম : মালা মালিক স্বামীর নাম: শ্রীতম মালিক বাড়ির নং : এন0065 বয়স : 23 লিঙ্গ : মহিলা	WSU2412807	ফটো উপলব্ধ	398 নাম : প্রিতম মালিক পিতার নাম: নব কুমার মালিক বাড়ির নং : এন0011 বয়স : 23 লিঙ্গ : পুরুষ	WSU2247955	ফটো উপলব্ধ	399 নাম : প্রিয়াঙ্কা মালিক পিতার নাম: তাপস মালিক বাড়ির নং : এন0097 বয়স : 22 লিঙ্গ : মহিলা	WSU2298388	ফটো উপলব্ধ
400 নাম : রাজীব মালিক পিতার নাম: বুদ্ধদেব মালিক বাড়ির নং : এন0025 বয়স : 20 লিঙ্গ : পুরুষ	WSU2431377	ফটো উপলব্ধ	401 নাম : রিস্পা রুইদাস পিতার নাম: মনু রুইদাস বাড়ির নং : এন0036 বয়স : 22 লিঙ্গ : মহিলা	WSU2297653	ফটো উপলব্ধ	402 নাম : প্রদীপ রুইদাস পিতার নাম: হারু রুইদাস বাড়ির নং : এন0043 বয়স : 22 লিঙ্গ : পুরুষ	WSU2297679	ফটো উপলব্ধ
403 নাম : সান্তনা রুইদাস স্বামীর নাম: সাহেব রুইদাস বাড়ির নং : n0043 বয়স : 22 লিঙ্গ : মহিলা	WSU2326387	ফটো উপলব্ধ	404 নাম : নানু রুইদাস পিতার নাম: পিকু রুইদাস বাড়ির নং : n0032 বয়স : 53 লিঙ্গ : পুরুষ	WB/36/255/48068	ফটো উপলব্ধ	405 নাম : রীতা রুইদাস স্বামীর নাম: নানু রুইদাস বাড়ির নং : n0032 বয়স : 50 লিঙ্গ : মহিলা	WB/36/255/480606	ফটো উপলব্ধ
406 নাম : সুদীপ রুইদাস পিতার নাম: সনু রুইদাস বাড়ির নং : এন00036 বয়স : 21 লিঙ্গ : পুরুষ	WSU2350056	ফটো উপলব্ধ	407 নাম : তাপস রুইদাস পিতার নাম: লক্ষ্মীনারায়ন রুইদাস বাড়ির নং : n0048 বয়স : 34 লিঙ্গ : পুরুষ	WSU1272376	ফটো উপলব্ধ	408 নাম : ভারতী রুইদাস স্বামীর নাম: লক্ষণ রুইদাস বাড়ির নং : n0048 বয়স : 51 লিঙ্গ : মহিলা	WB/36/255/480406	ফটো উপলব্ধ
409 নাম : মাধবী রুইদাস স্বামীর নাম: নেউল রুইদাস বাড়ির নং : n0049 বয়স : 61 লিঙ্গ : মহিলা	WB/36/255/480253	ফটো উপলব্ধ	410 নাম : শিবু রুইদাস পিতার নাম: নিতাই রুইদাস বাড়ির নং : n0050 বয়স : 66 লিঙ্গ : পুরুষ	WB/36/255/480732	ফটো উপলব্ধ	411 নাম : আরতি রুইদাস স্বামীর নাম: শিবু রুইদাস বাড়ির নং : n0050 বয়স : 57 লিঙ্গ : মহিলা	WB/36/255/480290	ফটো উপলব্ধ
412 নাম : বাবলু রুইদাস পিতার নাম: শিবু রুইদাস বাড়ির নং : n0050 বয়স : 50 লিঙ্গ : পুরুষ	FWC2198802	ফটো উপলব্ধ	413 নাম : তারাপদ রুইদাস পিতার নাম: শুকলাল রুইদাস বাড়ির নং : n0039 বয়স : 41 লিঙ্গ : পুরুষ	FWC2310258	ফটো উপলব্ধ	414 নাম : রেখা রুইদাস স্বামীর নাম: আনন্দ রুইদাস বাড়ির নং : n0040 বয়স : 53 লিঙ্গ : মহিলা	WB/36/255/480613	ফটো উপলব্ধ
415 নাম : রেখা রুইদাস স্বামীর নাম: বিশ্বনাথ রুইদাস বাড়ির নং : n0041 বয়স : 52 লিঙ্গ : মহিলা	WB/36/255/480695	ফটো উপলব্ধ	416 নাম : কিংকর রুইদাস পিতার নাম: নিমাই রুইদাস বাড়ির নং : n0042 বয়স : 66 লিঙ্গ : পুরুষ	WB/36/255/480179	ফটো উপলব্ধ	417 নাম : মীরা রুইদাস স্বামীর নাম: কিংকর রুইদাস বাড়ির নং : n0042 বয়স : 56 লিঙ্গ : মহিলা	WB/36/255/480730	ফটো উপলব্ধ
418 নাম : সুকুমার রুইদাস পিতার নাম: কিংকর রুইদাস বাড়ির নং : n0042 বয়স : 42 লিঙ্গ : পুরুষ	FWC2215507	ফটো উপলব্ধ	419 নাম : বর্না রুইদাস স্বামীর নাম: সুকুমার রুইদাস বাড়ির নং : n0042 বয়স : 36 লিঙ্গ : মহিলা	WSU1519768	ফটো উপলব্ধ	420 নাম : সন্ধ্যা রুইদাস স্বামীর নাম: হারু রুইদাস বাড়ির নং : n0043 বয়স : 37 লিঙ্গ : মহিলা	WSU1373299	ফটো উপলব্ধ

421	WB/36/255/480283	ফটো উপলব্ধ	422	FWC1260272	ফটো উপলব্ধ	423	FWC1260249	ফটো উপলব্ধ
নাম : লক্ষী রুইদাস স্বামীর নাম: অজিত রুইদাস বাড়ির নং : n0044 বয়স : 71 লিঙ্গ : মহিলা			নাম : গাজন রুইদাস পিতার নাম: অজিত রুইদাস বাড়ির নং : n0044 বয়স : 48 লিঙ্গ : পুরুষ			নাম : রুপা রুইদাস স্বামীর নাম: গাজন রুইদাস বাড়ির নং : n0044 বয়স : 48 লিঙ্গ : মহিলা		
424	FWC2010221	ফটো উপলব্ধ	425	FWC2010239	ফটো উপলব্ধ	426	FWC2215523	ফটো উপলব্ধ
নাম : রাজেন রুইদাস পিতার নাম: অজিত রুইদাস বাড়ির নং : n0044 বয়স : 42 লিঙ্গ : পুরুষ			নাম : সুমা রুইদাস স্বামীর নাম: রাজেন রুইদাস বাড়ির নং : n0044 বয়স : 42 লিঙ্গ : মহিলা			নাম : রামু রুইদাস পিতার নাম: ভাদু রুইদাস বাড়ির নং : n0045 বয়স : 40 লিঙ্গ : পুরুষ		
427	WSU1272061	ফটো উপলব্ধ	428	FWC2215515	ফটো উপলব্ধ	429	WSU1271980	ফটো উপলব্ধ
নাম : সুমিত্রা রুইদাস স্বামীর নাম: রামু রুইদাস বাড়ির নং : n0045 বয়স : 40 লিঙ্গ : মহিলা			নাম : লক্ষণ রুইদাস পিতার নাম: ভাদু রুইদাস বাড়ির নং : n0045 বয়স : 39 লিঙ্গ : পুরুষ			নাম : টুম্পা রুইদাস স্বামীর নাম: লক্ষণ রুইদাস বাড়ির নং : n0045 বয়স : 36 লিঙ্গ : মহিলা		
430	WB/36/255/480729	ফটো উপলব্ধ	431	FWC1260280	ফটো উপলব্ধ	432	FWC1260298	ফটো উপলব্ধ
নাম : লক্ষী রুইদাস স্বামীর নাম: সুবীর রুইদাস বাড়ির নং : n0047 বয়স : 71 লিঙ্গ : মহিলা			নাম : স্বপন রুইদাস পিতার নাম: সুবীর রুইদাস বাড়ির নং : n0047 বয়স : 48 লিঙ্গ : পুরুষ			নাম : রুমা রুইদাস স্বামীর নাম: স্বপন রুইদাস বাড়ির নং : n0047 বয়স : 47 লিঙ্গ : মহিলা		
433	WB/36/255/480694	ফটো উপলব্ধ	434	FWC1260470	ফটো উপলব্ধ	435	FWC2310233	ফটো উপলব্ধ
নাম : মালতী রুইদাস স্বামীর নাম: গজেন রুইদাস বাড়ির নং : n0036 বয়স : 57 লিঙ্গ : মহিলা			নাম : মনু রুইদাস পিতার নাম: গজেন রুইদাস বাড়ির নং : n0036 বয়স : 42 লিঙ্গ : পুরুষ			নাম : কাঞ্চন রুইদাস স্বামীর নাম: সনু রুইদাস বাড়ির নং : n0036 বয়স : 40 লিঙ্গ : মহিলা		
436	FWC2310266	ফটো উপলব্ধ	437	FWC2418218	ফটো উপলব্ধ	438	WB/36/255/480578	ফটো উপলব্ধ
নাম : নান্টু রুইদাস পিতার নাম: গজেন রুইদাস বাড়ির নং : n0036 বয়স : 38 লিঙ্গ : পুরুষ			নাম : আশা রুইদাস স্বামীর নাম: নান্টু রুইদাস বাড়ির নং : n0036 বয়স : 41 লিঙ্গ : মহিলা			নাম : গোকুল রুইদাস পিতার নাম: মানিক রুইদাস বাড়ির নং : n0038 বয়স : 71 লিঙ্গ : পুরুষ		
439	FWC2310241	ফটো উপলব্ধ	440	FWC2215143	ফটো উপলব্ধ	441	WSU1373265	ফটো উপলব্ধ
নাম : টুম্পা রুইদাস স্বামীর নাম: শ্যামাপদ রুইদাস বাড়ির নং : n0038 বয়স : 38 লিঙ্গ : মহিলা			নাম : রামপদ রুইদাস পিতার নাম: গোকুল রুইদাস বাড়ির নং : n0038 বয়স : 42 লিঙ্গ : পুরুষ			নাম : পুতল রুইদাস স্বামীর নাম: দীনবন্ধু রুইদাস বাড়ির নং : n0050 বয়স : 36 লিঙ্গ : মহিলা		
442	WSU2113033	ফটো উপলব্ধ	443	WSU0663427	ফটো উপলব্ধ	444	WSU2113272	ফটো উপলব্ধ
নাম : সুকান্ত রুইদাস পিতার নাম: নারুগোপাল রুইদাস বাড়ির নং : N0034 বয়স : 24 লিঙ্গ : পুরুষ			নাম : মঙ্গল রুইদাস পিতার নাম: নেউল রুইদাস বাড়ির নং : n0049 বয়স : 36 লিঙ্গ : পুরুষ			নাম : অনিন্দিতা রুইদাস স্বামীর নাম: বিজয় রুইদাস বাড়ির নং : N0041 বয়স : 24 লিঙ্গ : মহিলা		
445	WSU1791433	ফটো উপলব্ধ	446	WSU1791458	ফটো উপলব্ধ	447	WSU1824663	ফটো উপলব্ধ
নাম : দিলীপ রুইদাস পিতার নাম: স্বপন রুইদাস বাড়ির নং : n0047 বয়স : 28 লিঙ্গ : পুরুষ			নাম : মমতা রুইদাস স্বামীর নাম: মঙ্গলা রুইদাস বাড়ির নং : n0049 বয়স : 30 লিঙ্গ : মহিলা			নাম : বিমল রুইদাস পিতার নাম: বিশ্বনাথ রুইদাস বাড়ির নং : n0041 বয়স : 28 লিঙ্গ : পুরুষ		
448	WB/36/255/480457	ফটো উপলব্ধ	449	WB/36/255/480089	ফটো উপলব্ধ	450	WSU1620574	ফটো উপলব্ধ
নাম : আনন্দ রুইদাস পিতার নাম: পিকু রুইদাস বাড়ির নং : n0040 বয়স : 56 লিঙ্গ : পুরুষ			নাম : নারুগোপাল রুইদাস পিতার নাম: সাধন রুইদাস বাড়ির নং : n0034 বয়স : 49 লিঙ্গ : পুরুষ			নাম : টিকু রুইদাস স্বামীর নাম: পূর্ণচন্দ্র রুইদাস বাড়ির নং : n0034 বয়স : 31 লিঙ্গ : মহিলা		

451 নাম : গঙ্গারাম মাঝি পিতার নাম: সতীশ মাঝি বাড়ির নং : n0031 বয়স : 59 লিঙ্গ : পুরুষ	WB/36/255/480674	ফটো উপলব্ধ	452 নাম : অসীম রুইদাস পিতার নাম: বাসুদেব রুইদাস বাড়ির নং : n0031 বয়স : 36 লিঙ্গ : পুরুষ	WSU0663211	ফটো উপলব্ধ	453 নাম : তাপসী রুইদাস স্বামীর নাম: উত্তম রুইদাস বাড়ির নং : n0031 বয়স : 34 লিঙ্গ : মহিলা	WSU1272681	ফটো উপলব্ধ
454 নাম : বাসুদেব রুইদাস পিতার নাম: নারান রুইদাস বাড়ির নং : n0031 বয়স : 61 লিঙ্গ : পুরুষ	WB/36/255/480105	ফটো উপলব্ধ	455 নাম : বার্না রুইদাস স্বামীর নাম: জগবন্ধু রুইদাস বাড়ির নং : n0030 বয়স : 33 লিঙ্গ : মহিলা	WSU1373240	ফটো উপলব্ধ	456 নাম : জগবন্ধু রুইদাস পিতার নাম: শংকর রুইদাস বাড়ির নং : n0030 বয়স : 42 লিঙ্গ : পুরুষ	FWC2010270	ফটো উপলব্ধ
457 নাম : উত্তম রুইদাস পিতার নাম: বাসুদেব রুইদাস বাড়ির নং : n0031 বয়স : 42 লিঙ্গ : পুরুষ	FWC2215127	ফটো উপলব্ধ	458 নাম : সন্ধ্যা রুইদাস স্বামীর নাম: রবি রুইদাস বাড়ির নং : n0035 বয়স : 56 লিঙ্গ : মহিলা	WB/36/255/480597	ফটো উপলব্ধ	459 নাম : রবি রুইদাস পিতার নাম: পিঙ্ক রুইদাস বাড়ির নং : n0035 বয়স : 66 লিঙ্গ : পুরুষ	WB/36/255/480456	ফটো উপলব্ধ
460 নাম : মমতা রুইদাস স্বামীর নাম: নারগোপাল রুইদাস বাড়ির নং : n0034 বয়স : 41 লিঙ্গ : মহিলা	FWC2215150	ফটো উপলব্ধ	461 নাম : সংকরী রুইদাস স্বামীর নাম: সাধন রুইদাস বাড়ির নং : n0034 বয়স : 66 লিঙ্গ : মহিলা	WB/36/255/480604	ফটো উপলব্ধ	462 নাম : নিতা রুইদাস স্বামীর নাম: শংকর রুইদাস বাড়ির নং : n0030 বয়স : 61 লিঙ্গ : মহিলা	WB/36/255/480714	ফটো উপলব্ধ
463 নাম : শংকর রুইদাস পিতার নাম: নিমাই রুইদাস বাড়ির নং : n0030 বয়স : 70 লিঙ্গ : পুরুষ	WB/36/255/480779	ফটো উপলব্ধ	464 নাম : সাধন রুইদাস পিতার নাম: পচাই রুইদাস বাড়ির নং : n0034 বয়স : 71 লিঙ্গ : পুরুষ	WB/36/255/480438	ফটো উপলব্ধ	465 নাম : সাহেব রুইদাস পিতার নাম: নানু রুইদাস বাড়ির নং : n0032 বয়স : 30 লিঙ্গ : পুরুষ	WSU1709013	ফটো উপলব্ধ
466 নাম : ভক্ত রুইদাস পিতার নাম: অজিত রুইদাস বাড়ির নং : n0044 বয়স : 42 লিঙ্গ : পুরুষ	FWC2010213	ফটো উপলব্ধ	467 নাম : পার্বতী রুইদাস স্বামীর নাম: ভক্ত রুইদাস বাড়ির নং : n0044 বয়স : 37 লিঙ্গ : মহিলা	WSU1272087	ফটো উপলব্ধ	468 নাম : ভাদু রুইদাস পিতার নাম: ভুবন রুইদাস বাড়ির নং : n0045 বয়স : 66 লিঙ্গ : পুরুষ	WSU2455012	ফটো উপলব্ধ
469 নাম : কাঞ্চন রুইদাস স্বামীর নাম: ভাদু রুইদাস বাড়ির নং : n0045 বয়স : 62 লিঙ্গ : মহিলা	WSU2454999	ফটো উপলব্ধ	470 নাম : হারু রুইদাস পিতার নাম: মোহন রুইদাস বাড়ির নং : n0043 বয়স : 41 লিঙ্গ : পুরুষ	FWC2215176	ফটো উপলব্ধ	471 নাম : রেখা রুইদাস স্বামীর নাম: রামপদ রুইদাস বাড়ির নং : n0038 বয়স : 38 লিঙ্গ : মহিলা	WSU1272806	ফটো উপলব্ধ
472 নাম : সুকলাল রুইদাস পিতার নাম: মানিক রুইদাস বাড়ির নং : n0039 বয়স : 61 লিঙ্গ : পুরুষ	WB/36/255/480294	ফটো উপলব্ধ	473 নাম : দুর্গা রুইদাস স্বামীর নাম: সুকলাল রুইদাস বাড়ির নং : n0039 বয়স : 56 লিঙ্গ : মহিলা	WB/36/255/480599	ফটো উপলব্ধ	474 নাম : রীতা রুইদাস স্বামীর নাম: মনু রুইদাস বাড়ির নং : n0036 বয়স : 43 লিঙ্গ : মহিলা	FWC2215531	ফটো উপলব্ধ
475 নাম : সনু রুইদাস পিতার নাম: গজেন রুইদাস বাড়ির নং : n0036 বয়স : 42 লিঙ্গ : পুরুষ	FWC2215135	ফটো উপলব্ধ	476 নাম : পিন্টু রুইদাস পিতার নাম: নানু রুইদাস বাড়ির নং : এন0023 বয়স : 20 লিঙ্গ : পুরুষ	WSU2406460	ফটো উপলব্ধ	477 নাম : আরতি রুইদাস স্বামীর নাম: বাসুদেব রুইদাস বাড়ির নং : n0031 বয়স : 57 লিঙ্গ : মহিলা	WB/36/255/480612	ফটো উপলব্ধ
478 নাম : কৃষ্ণ রুইদাস পিতার নাম: লক্ষীনারায়ন রুইদাস বাড়ির নং : N0048 বয়স : 32 লিঙ্গ : পুরুষ	WSU1847318	ফটো উপলব্ধ	479 নাম : টুম্পা রুইদাস স্বামীর নাম: তাপস রুইদাস বাড়ির নং : n0048 বয়স : 33 লিঙ্গ : মহিলা	WSU1847375	ফটো উপলব্ধ	480 নাম : বাপ্পা রুইদাস পিতার নাম: শম্ভু নাথ রুইদাস বাড়ির নং : n0043 বয়স : 28 লিঙ্গ : পুরুষ	WSU1791441	ফটো উপলব্ধ



481 নাম : দীপু রুইদাস পিতার নাম: রাজেন রুইদাস বাড়ির নং : N0044 বয়স : 26 লিঙ্গ : পুরুষ	WSU1943356 ফটো উপলব্ধ	482 নাম : লক্ষীনারায়ন রুইদাস পিতার নাম: বসন্ত রুইদাস বাড়ির নং : n0048 বয়স : 55 লিঙ্গ : পুরুষ	WB/36/255/480132 ফটো উপলব্ধ	483 নাম : মল্লিকা রুইদাস স্বামীর নাম: কৃষ্ণ রুইদাস বাড়ির নং : চারিগ্রাম বয়স : 33 লিঙ্গ : মহিলা	WSU2453702 ফটো উপলব্ধ
484 নাম : শ্যামাপদ রুইদাস পিতার নাম: গোকুল রুইদাস বাড়ির নং : N038 বয়স : 48 লিঙ্গ : পুরুষ	FWC1260355 ফটো উপলব্ধ	485 নাম : সুন্দরী রুইদাস স্বামীর নাম: তারাপদ রুইদাস বাড়ির নং : N039 বয়স : 33 লিঙ্গ : মহিলা	WSU1373281 ফটো উপলব্ধ	486 নাম : বিজয় রুইদাস পিতার নাম: বিশ্বনাথ রুইদাস বাড়ির নং : N041 বয়স : 34 লিঙ্গ : পুরুষ	WSU1272715 ফটো উপলব্ধ
487 নাম : সন্তম রুইদাস পিতার নাম: স্বপন রুইদাস বাড়ির নং : এন0047 বয়স : 25 লিঙ্গ : পুরুষ	WSU1988658 ফটো উপলব্ধ	488 নাম : শঙ্কু রুইদাস পিতার নাম: শম্ভু নাথ রুইদাস বাড়ির নং : এন0043 বয়স : 25 লিঙ্গ : পুরুষ	WSU1988674 ফটো উপলব্ধ	489 নাম : পূর্ণচন্দ্র রুইদাস পিতার নাম: সাধন রুইদাস বাড়ির নং : n0034 বয়স : 41 লিঙ্গ : পুরুষ	FWC2215168 ফটো উপলব্ধ
490 নাম : রাজু শর্মা পিতার নাম: শচী শর্মা বাড়ির নং : n0017 বয়স : 43 লিঙ্গ : পুরুষ	FWC2010320 ফটো উপলব্ধ	491 নাম : চন্দনা শর্মা স্বামীর নাম: স্বপন শর্মা বাড়ির নং : n0017 বয়স : 50 লিঙ্গ : মহিলা	WB/36/255/480453 ফটো উপলব্ধ	492 নাম : দুধকুমার শর্মা পিতার নাম: দয়াল শর্মা বাড়ির নং : n0017 বয়স : 38 লিঙ্গ : পুরুষ	FWC2310274 ফটো উপলব্ধ
493 নাম : শিখা শর্মা স্বামীর নাম: রাজু শর্মা বাড়ির নং : n0017 বয়স : 32 লিঙ্গ : মহিলা	WSU1791359 ফটো উপলব্ধ	494 নাম : দয়াল শর্মা পিতার নাম: ফকির শর্মা বাড়ির নং : n0017 বয়স : 59 লিঙ্গ : পুরুষ	WB/36/255/480045 ফটো উপলব্ধ	495 নাম : হীরা শর্মা স্বামীর নাম: দয়াল শর্মা বাড়ির নং : n0017 বয়স : 51 লিঙ্গ : মহিলা	WB/36/255/480083 ফটো উপলব্ধ
496 নাম : আরতি শর্মা স্বামীর নাম: শচী শর্মা বাড়ির নং : n0017 বয়স : 57 লিঙ্গ : মহিলা	WB/36/255/480082 ফটো উপলব্ধ	497 নাম : তামসী শর্মা স্বামীর নাম: দুধকুমার শর্মা বাড়ির নং : এন0017 বয়স : 23 লিঙ্গ : মহিলা	WSU2298032 ফটো উপলব্ধ	498 নাম : অর্চনা সুত্রধর স্বামীর নাম: গঙ্গাধর সুত্রধর বাড়ির নং : n0005 বয়স : 63 লিঙ্গ : মহিলা	WSU2385987 ফটো উপলব্ধ
499 নাম : গঙ্গাধর সুত্রধর পিতার নাম: ফনীন্দ্র সুত্রধর বাড়ির নং : n0005 বয়স : 74 লিঙ্গ : পুরুষ	WB/36/255/480123 ফটো উপলব্ধ	500 নাম : সুশান্ত সুত্রধর পিতার নাম: লক্ষ্মী নারায়ন সুত্রধর বাড়ির নং : n0006 বয়স : 52 লিঙ্গ : পুরুষ	WB/36/255/480021 ফটো উপলব্ধ	501 নাম : প্রদীপ সুত্রধর পিতার নাম: গঙ্গাধর সুত্রধর বাড়ির নং : n0005 বয়স : 46 লিঙ্গ : পুরুষ	FWC2215259 ফটো উপলব্ধ
502 নাম : মুনমুন সুত্রধর স্বামীর নাম: প্রদীপ সুত্রধর বাড়ির নং : n0005 বয়স : 39 লিঙ্গ : মহিলা	WSU1431758 ফটো উপলব্ধ	503 নাম : শ্রীকান্ত সুত্রধর পিতার নাম: লক্ষ্মীনারায়ন সুত্রধর বাড়ির নং : n0006 বয়স : 50 লিঙ্গ : পুরুষ	WB/36/255/480641 ফটো উপলব্ধ	504 নাম : মেনকা সুত্রধর স্বামীর নাম: লক্ষ্মীনারায়ন সুত্রধর বাড়ির নং : n0006 বয়স : 67 লিঙ্গ : মহিলা	WB/36/255/480084 ফটো উপলব্ধ
505 নাম : রুমা সুত্রধর স্বামীর নাম: শ্রীকান্ত সুত্রধর বাড়ির নং : n0006 বয়স : 40 লিঙ্গ : মহিলা	WSU1272020 ফটো উপলব্ধ	506 নাম : সরস্বতী সুত্রধর স্বামীর নাম: সুশান্ত সুত্রধর বাড়ির নং : n0006 বয়স : 46 লিঙ্গ : মহিলা	WSU1272012 ফটো উপলব্ধ	507 নাম : তাপসী সাঁতরা স্বামীর নাম: সিদ্ধার্থ সাঁতরা বাড়ির নং : n0010 বয়স : 37 লিঙ্গ : মহিলা	WSU1431808 ফটো উপলব্ধ
508 নাম : সিদ্ধার্থ সাঁতরা পিতার নাম: দুঃখীরাম সাঁতরা বাড়ির নং : n0010 বয়স : 39 লিঙ্গ : পুরুষ	FWC2418226 ফটো উপলব্ধ	509 নাম : অশোক সিংহ পিতার নাম: কৃষ্ণপদ সিংহ বাড়ির নং : n0053 বয়স : 71 লিঙ্গ : পুরুষ	WB/36/255/480300 ফটো উপলব্ধ	510 নাম : কম্পনা রুইদাস স্বামীর নাম: শম্ভু রুইদাস বাড়ির নং : n0053 বয়স : 50 লিঙ্গ : মহিলা	WB/36/255/480731 ফটো উপলব্ধ

511	WB/36/255/480795	WSU1431832	512	WSU1431832	FWC0916536
নাম : দেবশঙ্কর সিংহ পিতার নাম: রনজিৎ সিংহ বাড়ির নং : n0056 বয়স : 77 লিঙ্গ : পুরুষ	ফটো উপলব্ধ	ফটো উপলব্ধ	নাম : রিয়া সিংহ পিতার নাম: বাসুদেব সিংহ বাড়ির নং : n0054 বয়স : 32 লিঙ্গ : মহিলা	ফটো উপলব্ধ	ফটো উপলব্ধ
514	WSU1709088	WSU0664003	515	WSU0664003	WB/36/255/480064
নাম : অভিষেক সিংহ পিতার নাম: মুরারী মোহন সিংহ বাড়ির নং : n0052 বয়স : 41 লিঙ্গ : পুরুষ	ফটো উপলব্ধ	ফটো উপলব্ধ	নাম : মনোরমা সিংহ স্বামীর নাম: অরুণ সিংহ বাড়ির নং : n0052 বয়স : 38 লিঙ্গ : মহিলা	ফটো উপলব্ধ	ফটো উপলব্ধ
517	WSU1278555	WSU1272038	518	WSU1272038	WSU1519594
নাম : তনুশ্রী সিংহ স্বামীর নাম: অভিনব সিংহ বাড়ির নং : N0053 বয়স : 34 লিঙ্গ : মহিলা	ফটো উপলব্ধ	ফটো উপলব্ধ	নাম : পার্শ্বসারথি সিংহ পিতার নাম: মনোজ সিংহ বাড়ির নং : n0106 বয়স : 35 লিঙ্গ : পুরুষ	ফটো উপলব্ধ	ফটো উপলব্ধ
520	WSU2113678	WSU2331668	521	WSU2331668	WSU1709054
নাম : দেবব্রত সিংহ পিতার নাম: দিলীপ সিংহ বাড়ির নং : n0058 বয়স : 68 লিঙ্গ : পুরুষ	ফটো উপলব্ধ	ফটো উপলব্ধ	নাম : সাধনা সিংহ স্বামীর নাম: অশোক সিংহ বাড়ির নং : n0053 বয়স : 64 লিঙ্গ : মহিলা	ফটো উপলব্ধ	ফটো উপলব্ধ
523	WB/36/255/480167	# 524	# 524	FWC2010411	# 525
নাম : রীনা সিংহ স্বামীর নাম: মনোজ সিংহ বাড়ির নং : n0106 বয়স : 55 লিঙ্গ : মহিলা	ফটো উপলব্ধ	নাম : অর্চন সিংহ পিতার নাম: দেবশঙ্কর সিংহ বাড়ির নং : n0056 বয়স : 44 লিঙ্গ : পুরুষ	ফটো উপলব্ধ	ফটো উপলব্ধ	নাম : চন্দন সিংহ পিতার নাম: দেবশঙ্কর সিংহ বাড়ির নং : n0056 বয়স : 42 লিঙ্গ : পুরুষ
526	WSU1791342	527	527	WSU1272517	528
নাম : রুমা সিংহ স্বামীর নাম: অর্চন সিংহ বাড়ির নং : n0056 বয়স : 32 লিঙ্গ : মহিলা	ফটো উপলব্ধ	নাম : সব্যসাচী সিংহ পিতার নাম: মনোজ সিংহ বাড়ির নং : n0106 বয়স : 35 লিঙ্গ : পুরুষ	ফটো উপলব্ধ	ফটো উপলব্ধ	নাম : রুমা সিংহ স্বামীর নাম: অর্চন সিংহ বাড়ির নং : n0054 বয়স : 33 লিঙ্গ : মহিলা
529	WSU2182657	530	530	FWC2454866	531
নাম : মনোজ সিংহ পিতার নাম: মোহনলাল সিংহ বাড়ির নং : N0106 বয়স : 62 লিঙ্গ : পুরুষ	ফটো উপলব্ধ	নাম : অভীনব সিংহ পিতার নাম: অশোক সিংহ বাড়ির নং : n0053 বয়স : 36 লিঙ্গ : পুরুষ	ফটো উপলব্ধ	ফটো উপলব্ধ	নাম : পূজা সিংহ স্বামীর নাম: গুরুচরণ সিংহ বাড়ির নং : N0115 বয়স : 31 লিঙ্গ : মহিলা
532	FWC2215234	533	533	WSU2248110	534
নাম : অর্নব সিংহ পিতার নাম: বাসুদেব সিংহ বাড়ির নং : n0054 বয়স : 45 লিঙ্গ : পুরুষ	ফটো উপলব্ধ	নাম : অসীমা সিংহ স্বামীর নাম: দেবব্রত সিংহ বাড়ির নং : n0058 বয়স : 61 লিঙ্গ : মহিলা	ফটো উপলব্ধ	ফটো উপলব্ধ	নাম : নীলান্দি শেখর সিংহ পিতার নাম: দেবব্রত সিংহ বাড়ির নং : n0058 বয়স : 41 লিঙ্গ : পুরুষ
535	FWC1510742	536	536	WB/36/255/480097	537
নাম : অরুণ সিংহ পিতার নাম: বিজয়নারায়ন সিংহ বাড়ির নং : n0052 বয়স : 46 লিঙ্গ : পুরুষ	ফটো উপলব্ধ	নাম : সোমা সিংহ স্বামীর নাম: বিজয়নারায়ন সিংহ বাড়ির নং : n0052 বয়স : 69 লিঙ্গ : মহিলা	ফটো উপলব্ধ	ফটো উপলব্ধ	নাম : ছায়া সিংহ স্বামীর নাম: মুনালাল সিংহ বাড়ির নং : N0106 বয়স : 52 লিঙ্গ : মহিলা
538	BCJ2286326	539	539	WSU1519602	540
নাম : মুনালাল সিংহ পিতার নাম: মোহন লাল সিংহ বাড়ির নং : N0106 বয়স : 57 লিঙ্গ : পুরুষ	ফটো উপলব্ধ	নাম : মঞ্জু সিংহ স্বামীর নাম: মুরারী মহোন সিংহ বাড়ির নং : n0052 বয়স : 62 লিঙ্গ : মহিলা	ফটো উপলব্ধ	ফটো উপলব্ধ	নাম : রুনা সিংহ রায় স্বামীর নাম: অনুপম সিংহ রায় বাড়ির নং : n0055 বয়স : 35 লিঙ্গ : মহিলা



541 নাম : অনুপম সিংহ রায় পিতার নাম: বিদ্যুত সিংহ রায় বাড়ির নং : n0055 বয়স : 39 লিঙ্গ : পুরুষ	FWC2310308 ফটো উপলব্ধ	542 নাম : কৃষ্ণা সিংহরায় স্বামীর নাম: বিদ্যুৎ সিংহরায় বাড়ির নং : n0055 বয়স : 67 লিঙ্গ : মহিলা	WB/36/255/480191 ফটো উপলব্ধ	543 নাম : রবি হাঁসদা পিতার নাম: সফর হাঁসদা বাড়ির নং : n0140 বয়স : 30 লিঙ্গ : পুরুষ	WSU1709039 ফটো উপলব্ধ
544 নাম : শম্ভু কৈবর্ত্তা পিতার নাম: অনিল কৈবর্ত্তা বাড়ির নং : N0016 বয়স : 30 লিঙ্গ : পুরুষ	WSU1847268 ফটো উপলব্ধ	545 নাম : দিপালী কৈবর্ত্তা স্বামীর নাম: অনিল কৈবর্ত্তা বাড়ির নং : n0016 বয়স : 54 লিঙ্গ : মহিলা	WB/36/255/480135 ফটো উপলব্ধ	546 নাম : অনিল কৈবর্ত্তা পিতার নাম: যোগীন্দ্র কৈবর্ত্তা বাড়ির নং : n0016 বয়স : 57 লিঙ্গ : পুরুষ	WB/36/255/480435 ফটো উপলব্ধ
547 নাম : রানা কৈবর্ত্তা পিতার নাম: অনিল কৈবর্ত্তা বাড়ির নং : n0016 বয়স : 31 লিঙ্গ : পুরুষ	WSU1519701 ফটো উপলব্ধ	548 নাম : রাশী কৈবর্ত্তা স্বামীর নাম: রাণা কৈবর্ত্তা বাড়ির নং : এন0016 বয়স : 20 লিঙ্গ : মহিলা	WSU2350395 ফটো উপলব্ধ	# 549 নাম : সোমা মাঝি স্বামীর নাম: প্রশান্ত মাঝি বাড়ির নং : এন0012 বয়স : 25 লিঙ্গ : মহিলা	WSU1978600 ফটো উপলব্ধ
550 নাম : প্রীতি বৈরাগ্য পিতার নাম: ধনঞ্জয় বৈরাগ্য বাড়ির নং : এন0023 বয়স : 20 লিঙ্গ : মহিলা	WSU2404291 ফটো উপলব্ধ	551 নাম : রাজা মালিক পিতার নাম: তপন মালিক বাড়ির নং : এন0011 বয়স : 21 লিঙ্গ : পুরুষ	WSU2471423 ফটো উপলব্ধ	552 নাম : জয় সাঁতরা পিতার নাম: সিদ্ধার্থ সাঁতরা বাড়ির নং : এন0010 বয়স : 19 লিঙ্গ : পুরুষ	WSU2477131 ফটো উপলব্ধ
553 নাম : সুপ্রিয়া দাস পিতার নাম: বংশী দাস বাড়ির নং : এন0009 বয়স : 19 লিঙ্গ : মহিলা	WSU2477255 ফটো উপলব্ধ	554 নাম : অনুরাধা ব্যানার্জী পিতার নাম: শ্যামল ব্যানার্জী বাড়ির নং : এন0051 বয়স : 19 লিঙ্গ : মহিলা	WSU2477313 ফটো উপলব্ধ	555 নাম : কৃষ্ণেন্দু অধিকারী মায়ের নাম: মিনতি অধিকারী বাড়ির নং : এন0028 বয়স : 19 লিঙ্গ : পুরুষ	WSU2477339 ফটো উপলব্ধ
556 নাম : অনন্য সিংহ পিতার নাম: অরণ্য সিংহ বাড়ির নং : এন0052 বয়স : 19 লিঙ্গ : পুরুষ	WSU2477354 ফটো উপলব্ধ	557 নাম : সৌমদ্বীপ দাস রজক পিতার নাম: সনৎ কুমার দাস রজক বাড়ির নং : এন0022 বয়স : 19 লিঙ্গ : পুরুষ	WSU2477370 ফটো উপলব্ধ	558 নাম : জয়দেব রুইদাস পিতার নাম: রবি রুইদাস বাড়ির নং : এন0035 বয়স : 36 লিঙ্গ : পুরুষ	WSU2503043 ফটো উপলব্ধ

559 নাম : সখী কিস্কু স্বামীর নাম: সুকলাল কিস্কু বাড়ির নং : n0136 বয়স : 39 লিঙ্গ : মহিলা	WSU1519909 ফটো উপলব্ধ	560 নাম : চাঁদমনি কিস্কু স্বামীর নাম: সুজন কিস্কু বাড়ির নং : এন0136 বয়স : 24 লিঙ্গ : মহিলা	WSU2298461 ফটো উপলব্ধ	561 নাম : মহাদেব কিস্কু মায়ের নাম: সখী কিস্কু বাড়ির নং : এন0136 বয়স : 21 লিঙ্গ : পুরুষ	WSU2350254 ফটো উপলব্ধ
562 নাম : শুকলাল কিস্কু পিতার নাম: শ্যাম কিস্কু বাড়ির নং : n0136 বয়স : 61 লিঙ্গ : পুরুষ	WB/36/255/480474 ফটো উপলব্ধ	563 নাম : লালুশরন কেশ পিতার নাম: শ্রীহরি কেশ বাড়ির নং : n0119 বয়স : 53 লিঙ্গ : পুরুষ	WSU2331643 ফটো উপলব্ধ	564 নাম : আল্পনা কেশ স্বামীর নাম: লালুশরন কেশ বাড়ির নং : n0119 বয়স : 54 লিঙ্গ : মহিলা	WSU2331650 ফটো উপলব্ধ
565 নাম : মনুশরন কেশ পিতার নাম: শ্রীহরি কেশ বাড়ির নং : n0119 বয়স : 63 লিঙ্গ : পুরুষ	WB/36/255/480803 ফটো উপলব্ধ	566 নাম : মিতা কেশ স্বামীর নাম: মনুশরন কেশ বাড়ির নং : n0119 বয়স : 56 লিঙ্গ : মহিলা	WB/36/255/480572 ফটো উপলব্ধ	567 নাম : পলাশ কেশ পিতার নাম: লালুশরন কেশ বাড়ির নং : n0119 বয়স : 29 লিঙ্গ : পুরুষ	WSU1709179 ফটো উপলব্ধ
568 নাম : কাঞ্চন ব্যানার্জী স্বামীর নাম: রঘুনাথ ব্যানার্জী বাড়ির নং : চারিগ্রাম বয়স : 26 লিঙ্গ : মহিলা	WSU1969716 ফটো উপলব্ধ	569 নাম : অভিজিৎ দত্ত পিতার নাম: শ্যামসুন্দর দত্ত বাড়ির নং : n0123 বয়স : 36 লিঙ্গ : পুরুষ	WSU1273044 ফটো উপলব্ধ	570 নাম : ডালিয়া দত্ত স্বামীর নাম: শ্যামসুন্দর দত্ত বাড়ির নং : n0123 বয়স : 56 লিঙ্গ : মহিলা	WB/39/272/057202 ফটো উপলব্ধ
571 নাম : শ্যামসুন্দর দত্ত পিতার নাম: শক্তি পদ দত্ত বাড়ির নং : n0123 বয়স : 59 লিঙ্গ : পুরুষ	WB/39/272/057693 ফটো উপলব্ধ	572 নাম : ছবি ভাদুলী স্বামীর নাম: শ্যাম ভাদুলী বাড়ির নং : n0135 বয়স : 65 লিঙ্গ : মহিলা	WB/36/255/480259 ফটো উপলব্ধ	573 নাম : বাবুলাল ভাদুলী পিতার নাম: সনাতন ভাদুলী বাড়ির নং : n0134 বয়স : 31 লিঙ্গ : পুরুষ	WSU1791607 ফটো উপলব্ধ
574 নাম : সুনীল ভাদুলী পিতার নাম: সনাতন ভাদুলী বাড়ির নং : n0134 বয়স : 29 লিঙ্গ : পুরুষ	WSU1791615 ফটো উপলব্ধ	575 নাম : আলোচনা ভাদুলী স্বামীর নাম: সুকুমার ভাদুলী বাড়ির নং : N0131 বয়স : 28 লিঙ্গ : মহিলা	WSU2113215 ফটো উপলব্ধ	576 নাম : রবি ভাদুলী পিতার নাম: লক্ষ্মীনারায়ণ ভাদুলী বাড়ির নং : N0131 বয়স : 24 লিঙ্গ : পুরুষ	WSU2113298 ফটো উপলব্ধ
577 নাম : স্মিত্রা ভাদুলী স্বামীর নাম: সমীর ভাদুলী বাড়ির নং : এন0132 বয়স : 24 লিঙ্গ : মহিলা	WSU2298487 ফটো উপলব্ধ	578 নাম : মুনি ভাদুলী স্বামীর নাম: সুনীল ভাদুলী বাড়ির নং : এন0134 বয়স : 23 লিঙ্গ : মহিলা	WSU2298412 ফটো উপলব্ধ	579 নাম : মমিতা ভাদুলী স্বামীর নাম: গনেশ ভাদুলী বাড়ির নং : N0133 বয়স : 30 লিঙ্গ : মহিলা	WSU1909084 ফটো উপলব্ধ
580 নাম : লক্ষীনারায়ণ ভাদুলী পিতার নাম: হপন ভাদুলী বাড়ির নং : n0131 বয়স : 56 লিঙ্গ : পুরুষ	WB/36/255/480422 ফটো উপলব্ধ	581 নাম : সোনামনি মুর্মু (ভাদুলি) স্বামীর নাম: বদিনাথ (ভাদুলি) বাড়ির নং : N0135 বয়স : 26 লিঙ্গ : মহিলা	WSU1943455 ফটো উপলব্ধ	582 নাম : কবিতা টুডু পিতার নাম: শ্যামাপদ টুডু বাড়ির নং : এন0132 বয়স : 28 লিঙ্গ : মহিলা	YAJ1673649 ফটো উপলব্ধ
583 নাম : পাপিয়া হাঁসদা ভাদুলী স্বামীর নাম: অমত ভাদুলী বাড়ির নং : এন0132 বয়স : 24 লিঙ্গ : মহিলা	WSU2247971 ফটো উপলব্ধ	584 নাম : লক্ষী ভাদুলী পিতার নাম: শ্যাম ভাদুলী বাড়ির নং : n0135 বয়স : 48 লিঙ্গ : পুরুষ	WSU1519867 ফটো উপলব্ধ	585 নাম : সুন্দরী ভাদুলী স্বামীর নাম: লক্ষী ভাদুলী বাড়ির নং : n0135 বয়স : 37 লিঙ্গ : মহিলা	WSU1519875 ফটো উপলব্ধ
586 নাম : সুকুমার ভাদুলী মায়ের নাম: লক্ষীনারায়ণ ভাদুলী বাড়ির নং : n0131 বয়স : 28 লিঙ্গ : পুরুষ	WSU1791623 ফটো উপলব্ধ	587 নাম : মালতী ভাদুলী স্বামীর নাম: লক্ষীনারায়ণ ভাদুলী বাড়ির নং : n0131 বয়স : 48 লিঙ্গ : মহিলা	FWC1260553 ফটো উপলব্ধ	588 নাম : ছবি ভাদুলী স্বামীর নাম: মঙ্গলা ভাদুলী বাড়ির নং : n0132 বয়স : 54 লিঙ্গ : মহিলা	WB/36/255/480265 ফটো উপলব্ধ

589 WSU1273028 নাম : রমানাথ ভাদুলী পিতার নাম: মঙ্গলা ভাদুলী বাড়ির নং : n0132 বয়স : 39 লিঙ্গ : পুরুষ ফটো উপলব্ধ	590 WSU1620640 নাম : অমৃত ভাদুলী পিতার নাম: মঙ্গলা ভাদুলী বাড়ির নং : n0132 বয়স : 31 লিঙ্গ : পুরুষ ফটো উপলব্ধ	591 WSU1709120 নাম : সমীর ভাদুলী পিতার নাম: মঙ্গলা ভাদুলী বাড়ির নং : n0132 বয়স : 29 লিঙ্গ : পুরুষ ফটো উপলব্ধ
592 WB/36/255/480256 নাম : লক্ষী ভাদুলী স্বামীর নাম: বদন ভাদুলী বাড়ির নং : n0133 বয়স : 61 লিঙ্গ : মহিলা ফটো উপলব্ধ	593 FWC2310365 নাম : স্বপন কুমার ভাদুলী পিতার নাম: বদন ভাদুলী বাড়ির নং : n0133 বয়স : 42 লিঙ্গ : পুরুষ ফটো উপলব্ধ	594 WSU1272996 নাম : রাসমনি ভাদুলী স্বামীর নাম: স্বপন কুমার ভাদুলী বাড়ির নং : n0133 বয়স : 35 লিঙ্গ : মহিলা ফটো উপলব্ধ
595 WSU1519859 নাম : গনেশ ভাদুলী পিতার নাম: বদন ভাদুলী বাড়ির নং : n0133 বয়স : 34 লিঙ্গ : পুরুষ ফটো উপলব্ধ	596 WB/36/255/480133 নাম : সনাতন ভাদুলী পিতার নাম: হপন ভাদুলী বাড়ির নং : n0134 বয়স : 53 লিঙ্গ : পুরুষ ফটো উপলব্ধ	597 WB/36/255/480255 নাম : সুমিতা ভাদুলী স্বামীর নাম: সনাতন ভাদুলী বাড়ির নং : n0134 বয়স : 51 লিঙ্গ : মহিলা ফটো উপলব্ধ
598 WSU1709138 নাম : বদিনাথ ভাদুলী মায়ের নাম: ছবি ভাদুলী বাড়ির নং : n0135 বয়স : 29 লিঙ্গ : পুরুষ ফটো উপলব্ধ	599 WSU1909076 নাম : বিভাস মাঝি পিতার নাম: বাসুদেব মাঝি বাড়ির নং : N0111 বয়স : 27 লিঙ্গ : পুরুষ ফটো উপলব্ধ	600 WSU1847417 নাম : সন্দীপ মাঝি পিতার নাম: হরিসাধন মাঝি বাড়ির নং : N0122 বয়স : 27 লিঙ্গ : পুরুষ ফটো উপলব্ধ
601 WSU1847425 নাম : বিজয় মাঝি পিতার নাম: পিরুপদ মাঝি বাড়ির নং : N0129 বয়স : 27 লিঙ্গ : পুরুষ ফটো উপলব্ধ	602 WB/36/255/480374 নাম : হারু মাঝি পিতার নাম: কিঙ্কর মাঝি বাড়ির নং : n0110 বয়স : 50 লিঙ্গ : পুরুষ ফটো উপলব্ধ	603 WSU1189968 নাম : রাজু মাঝি পিতার নাম: গোবিন্দ মাঝি বাড়ির নং : n0111 বয়স : 36 লিঙ্গ : পুরুষ ফটো উপলব্ধ
604 WB/36/255/480295 নাম : বাসুদেব মাঝি পিতার নাম: দামু মাঝি বাড়ির নং : n0111 বয়স : 57 লিঙ্গ : পুরুষ ফটো উপলব্ধ	605 WB/36/255/480012 নাম : কর্ন মাঝি পিতার নাম: শরৎ মাঝি বাড়ির নং : n0120 বয়স : 61 লিঙ্গ : পুরুষ ফটো উপলব্ধ	606 FWC2310423 নাম : ভগীরথ মাঝি পিতার নাম: ভূপতি মাঝি বাড়ির নং : n0121 বয়স : 47 লিঙ্গ : পুরুষ ফটো উপলব্ধ
607 WSU1273051 নাম : বলি মাঝি স্বামীর নাম: ভগীরথ মাঝি বাড়ির নং : n0121 বয়স : 35 লিঙ্গ : মহিলা ফটো উপলব্ধ	608 WB/36/255/480752 নাম : পার্বতী মাঝি পিতার নাম: চরন মাঝি বাড়ির নং : n0122 বয়স : 86 লিঙ্গ : পুরুষ ফটো উপলব্ধ	609 WB/36/255/480755 নাম : অর্চনা মাঝি স্বামীর নাম: পার্বতী মাঝি বাড়ির নং : n0122 বয়স : 81 লিঙ্গ : মহিলা ফটো উপলব্ধ
610 WB/36/255/480757 নাম : পুষ্প মাঝি স্বামীর নাম: হরিসাধন মাঝি বাড়ির নং : n0122 বয়স : 51 লিঙ্গ : মহিলা ফটো উপলব্ধ	611 WSU1847409 নাম : মনোজিৎ মাঝি পিতার নাম: মদন মাঝি বাড়ির নং : N0129 বয়স : 28 লিঙ্গ : পুরুষ ফটো উপলব্ধ	612 WSU1791631 নাম : সীমা মাঝি স্বামীর নাম: সনাতন মাঝি বাড়ির নং : n0120 বয়স : 31 লিঙ্গ : মহিলা ফটো উপলব্ধ
613 WSU1847243 নাম : মিঠু মাঝি পিতার নাম: হারু মাঝি বাড়ির নং : N0110 বয়স : 37 লিঙ্গ : পুরুষ ফটো উপলব্ধ	614 WSU1791565 নাম : মহাদেব মাঝি পিতার নাম: বুদ্ধদেব মাঝি বাড়ির নং : n0124 বয়স : 28 লিঙ্গ : পুরুষ ফটো উপলব্ধ	615 WSU1791573 নাম : সুবর্ণা মাঝি স্বামীর নাম: সঞ্জয় মাঝি বাড়ির নং : n0129 বয়স : 31 লিঙ্গ : মহিলা ফটো উপলব্ধ
616 WSU1791581 নাম : কৃষ্ণা মাঝি স্বামীর নাম: জশোঞ্জয় মাঝি বাড়ির নং : n0129 বয়স : 30 লিঙ্গ : মহিলা ফটো উপলব্ধ	617 WSU1791599 নাম : রীনা মাঝি স্বামীর নাম: বিশুজিৎ মাঝি বাড়ির নং : n0130 বয়স : 29 লিঙ্গ : মহিলা ফটো উপলব্ধ	618 WSU1988856 নাম : বন্দনা মাঝি স্বামীর নাম: রাজু মাঝি বাড়ির নং : এন0111 বয়স : 31 লিঙ্গ : মহিলা ফটো উপলব্ধ

619 নাম : মৌসুমী মাঝি স্বামীর নাম: মনোজিৎ মাঝি বাড়ির নং : N0129 বয়স : 26 লিঙ্গ : মহিলা	WSU2113181 ফটো উপলব্ধ	620 নাম : অসিমা দিগের মাঝি স্বামীর নাম: বিজয় মাঝি বাড়ির নং : এন0129 বয়স : 24 লিঙ্গ : মহিলা	WSU2247997 ফটো উপলব্ধ	621 নাম : বিশ্বজিৎ মাঝি পিতার নাম: অশোক মাঝি বাড়ির নং : এন0121 বয়স : 24 লিঙ্গ : পুরুষ	WSU2247898 ফটো উপলব্ধ
622 নাম : শঙ্কর মাঝি পিতার নাম: লক্ষী কান্ত মাঝি বাড়ির নং : এন0128 বয়স : 23 লিঙ্গ : পুরুষ	WSU2247922 ফটো উপলব্ধ	623 নাম : রতন মাঝি পিতার নাম: রাধা মাঝি বাড়ির নং : n0111 বয়স : 28 লিঙ্গ : পুরুষ	WSU1791557 ফটো উপলব্ধ	624 নাম : সুপর্ণা মাঝি স্বামীর নাম: শঙ্কর মাঝি বাড়ির নং : এন0128 বয়স : 22 লিঙ্গ : মহিলা	WSU2350353 ফটো উপলব্ধ
625 নাম : সুচিত্রা মাঝি স্বামীর নাম: জয়দেব মাঝি বাড়ির নং : এন0126 বয়স : 22 লিঙ্গ : মহিলা	WSU2350478 ফটো উপলব্ধ	626 নাম : গাড় মাঝি পিতার নাম: কিংকর মাঝি বাড়ির নং : n0110 বয়স : 53 লিঙ্গ : পুরুষ	WSU1709187 ফটো উপলব্ধ	627 নাম : প্রতিমা মাঝি স্বামীর নাম: গোবিন্দ মাঝি বাড়ির নং : n0111 বয়স : 57 লিঙ্গ : মহিলা	WB/36/255/480528 ফটো উপলব্ধ
628 নাম : চম্পা মাঝি স্বামীর নাম: বাসুদেব মাঝি বাড়ির নং : n0111 বয়স : 47 লিঙ্গ : মহিলা	FWC2010502 ফটো উপলব্ধ	629 নাম : মধুমিতা মাঝি স্বামীর নাম: রাধা মাঝি বাড়ির নং : n0111 বয়স : 48 লিঙ্গ : মহিলা	WSU1189950 ফটো উপলব্ধ	630 নাম : চিন্তা মাঝি স্বামীর নাম: কর্ন মাঝি বাড়ির নং : n0120 বয়স : 56 লিঙ্গ : মহিলা	WB/36/255/480838 ফটো উপলব্ধ
631 নাম : সনাতন মাঝি পিতার নাম: কর্ণ মাঝি বাড়ির নং : n0120 বয়স : 42 লিঙ্গ : পুরুষ	FWC2310373 ফটো উপলব্ধ	632 নাম : সখী মাঝি স্বামীর নাম: ভূপতি মাঝি বাড়ির নং : n0121 বয়স : 81 লিঙ্গ : মহিলা	WB/36/255/480756 ফটো উপলব্ধ	633 নাম : অশোক মাঝি পিতার নাম: ভূপতি মাঝি বাড়ির নং : n0121 বয়স : 51 লিঙ্গ : পুরুষ	FWC2310431 ফটো উপলব্ধ
634 নাম : মিঠু মাঝি স্বামীর নাম: অশোক মাঝি বাড়ির নং : n0121 বয়স : 48 লিঙ্গ : মহিলা	FWC2310407 ফটো উপলব্ধ	635 নাম : হরিসাধন মাঝি পিতার নাম: পার্বতী মাঝি বাড়ির নং : n0122 বয়স : 53 লিঙ্গ : পুরুষ	WB/36/255/480477 ফটো উপলব্ধ	636 নাম : প্রদীপ মাঝি পিতার নাম: হরিসাধন মাঝি বাড়ির নং : n0122 বয়স : 33 লিঙ্গ : পুরুষ	WSU1431964 ফটো উপলব্ধ
637 নাম : মনিমালা মাঝি স্বামীর নাম: প্রদীপ মাঝি বাড়ির নং : এন0056 বয়স : 20 লিঙ্গ : মহিলা	WSU2412831 ফটো উপলব্ধ	638 নাম : পূজা মাঝি পিতার নাম: অশোক মাঝি বাড়ির নং : N0121 বয়স : 26 লিঙ্গ : মহিলা	WSU1943349 ফটো উপলব্ধ	639 নাম : মিতা মাঝি স্বামীর নাম: বৃদ্ধদেব মাঝি বাড়ির নং : n0124 বয়স : 48 লিঙ্গ : মহিলা	FWC1260629 ফটো উপলব্ধ
640 নাম : চৈতালী মাঝি স্বামীর নাম: বাবলু মাঝি বাড়ির নং : n0127 বয়স : 32 লিঙ্গ : মহিলা	WSU1519883 ফটো উপলব্ধ	641 নাম : চাঁপা মাঝি স্বামীর নাম: মনা মাঝি বাড়ির নং : n0126 বয়স : 47 লিঙ্গ : মহিলা	FWC2010528 ফটো উপলব্ধ	642 নাম : জয়দেব মাঝি পিতার নাম: ধনঞ্জয় মাঝি বাড়ির নং : n0126 বয়স : 32 লিঙ্গ : পুরুষ	WSU1519792 ফটো উপলব্ধ
643 নাম : বিশ্বজিৎ মাঝি পিতার নাম: অশোক মাঝি বাড়ির নং : n0130 বয়স : 31 লিঙ্গ : পুরুষ	WSU1519818 ফটো উপলব্ধ	644 নাম : রুপা মাঝি স্বামীর নাম: অশোক মাঝি বাড়ির নং : n0130 বয়স : 55 লিঙ্গ : মহিলা	WB/36/255/480555 ফটো উপলব্ধ	645 নাম : ধনঞ্জয় মাঝি পিতার নাম: সুবল মাঝি বাড়ির নং : n0126 বয়স : 53 লিঙ্গ : পুরুষ	WB/36/255/480421 ফটো উপলব্ধ
646 নাম : তিলক মাঝি পিতার নাম: চরন মাঝি বাড়ির নং : n0127 বয়স : 76 লিঙ্গ : পুরুষ	WB/36/255/480521 ফটো উপলব্ধ	647 নাম : বাবলু মাঝি পিতার নাম: তিলক মাঝি বাড়ির নং : n0127 বয়স : 44 লিঙ্গ : পুরুষ	FWC2010510 ফটো উপলব্ধ	648 নাম : লক্ষীনারায়ন মাঝি পিতার নাম: কৃষ্ণপদ মাঝি বাড়ির নং : n0128 বয়স : 49 লিঙ্গ : পুরুষ	WSU1373166 ফটো উপলব্ধ

649	WB/36/255/480523	নাম : হারাধন মাঝি পিতার নাম: বিভূতি মাঝি বাড়ির নং : n0129 বয়স : 73 লিঙ্গ : পুরুষ	ফটো উপলব্ধ	650	WB/36/255/480764	নাম : আদুরী মাঝি স্বামীর নাম: হারাধন মাঝি বাড়ির নং : n0129 বয়স : 65 লিঙ্গ : মহিলা	ফটো উপলব্ধ	651	FWC2310399	নাম : জনোজয় মাঝি পিতার নাম: হারাধন মাঝি বাড়ির নং : n0129 বয়স : 40 লিঙ্গ : পুরুষ	ফটো উপলব্ধ
652	FWC2310449	নাম : সঞ্জয় মাঝি পিতার নাম: হারাধন মাঝি বাড়ির নং : n0129 বয়স : 38 লিঙ্গ : পুরুষ	ফটো উপলব্ধ	653	WB/36/255/480603	নাম : পিরুপদ মাঝি পিতার নাম: বিভূতি মাঝি বাড়ির নং : n0129 বয়স : 67 লিঙ্গ : পুরুষ	ফটো উপলব্ধ	654	WB/36/255/480753	নাম : মদন মাঝি পিতার নাম: বিভূতি মাঝি বাড়ির নং : n0129 বয়স : 59 লিঙ্গ : পুরুষ	ফটো উপলব্ধ
655	WB/36/255/480765	নাম : চঞ্চলা মাঝি স্বামীর নাম: মদন মাঝি বাড়ির নং : n0129 বয়স : 51 লিঙ্গ : মহিলা	ফটো উপলব্ধ	656	FWC2215309	নাম : পার্বতী মাঝি স্বামীর নাম: পঞ্চানন মাঝি বাড়ির নং : n0130 বয়স : 80 লিঙ্গ : মহিলা	ফটো উপলব্ধ	657	WB/36/255/480771	নাম : অশোক মাঝি পিতার নাম: পঞ্চানন মাঝি বাড়ির নং : n0130 বয়স : 60 লিঙ্গ : পুরুষ	ফটো উপলব্ধ
658	WSU1273002	নাম : শক্ত মাঝি পিতার নাম: অশোক মাঝি বাড়ির নং : n0130 বয়স : 35 লিঙ্গ : পুরুষ	ফটো উপলব্ধ	659	WSU1519776	নাম : সহদেব মাঝি পিতার নাম: অশোক মাঝি বাড়ির নং : n0130 বয়স : 33 লিঙ্গ : পুরুষ	ফটো উপলব্ধ	660	WSU1620657	নাম : জবা মাঝি পিতার নাম: সহদেব মাঝি বাড়ির নং : n0130 বয়স : 31 লিঙ্গ : মহিলা	ফটো উপলব্ধ
661	WB/36/255/480717	নাম : সরস্বতী মাঝি স্বামীর নাম: কৃষ্ণপদ মাঝি বাড়ির নং : n0128 বয়স : 55 লিঙ্গ : মহিলা	ফটো উপলব্ধ	662	WSU1909050	নাম : পূজা মাঝি স্বামীর নাম: প্রশান্ত মাঝি বাড়ির নং : N0125 বয়স : 29 লিঙ্গ : মহিলা	ফটো উপলব্ধ	663	WSU1962588	নাম : মহাদেব মাঝি পিতার নাম: লক্ষীনারায়ন মাঝি বাড়ির নং : N0128 বয়স : 26 লিঙ্গ : পুরুষ	ফটো উপলব্ধ
664	WSU1272871	নাম : প্রসেজয় মাঝি পিতার নাম: হারাধন মাঝি বাড়ির নং : n0129 বয়স : 37 লিঙ্গ : পুরুষ	ফটো উপলব্ধ	665	WSU2248045	নাম : রিম্পু মাঝি পিতার নাম: বাসুদেব মাঝি বাড়ির নং : এন0111 বয়স : 24 লিঙ্গ : পুরুষ	ফটো উপলব্ধ	666	WSU2410439	নাম : লক্ষী মাঝি স্বামীর নাম: রিম্পু মাঝি বাড়ির নং : এন0111 বয়স : 20 লিঙ্গ : মহিলা	ফটো উপলব্ধ
667	WSU2247963	নাম : বিমান মাঝি পিতার নাম: হারু মাঝি বাড়ির নং : এন0110 বয়স : 25 লিঙ্গ : পুরুষ	ফটো উপলব্ধ	668	WSU2248029	নাম : মন্দিরা মাঝি স্বামীর নাম: সহদেব মাঝি বাড়ির নং : এন00124 বয়স : 23 লিঙ্গ : মহিলা	ফটো উপলব্ধ	669	WSU2248037	নাম : মিনতী মাঝি স্বামীর নাম: মহাদেব মাঝি বাড়ির নং : এন0124 বয়স : 24 লিঙ্গ : মহিলা	ফটো উপলব্ধ
670	WSU2247880	নাম : অভিজিৎ মাঝি পিতার নাম: অশোক মাঝি বাড়ির নং : এন0121 বয়স : 24 লিঙ্গ : পুরুষ	ফটো উপলব্ধ	671	WSU1519842	নাম : ভাদু মাঝি স্বামীর নাম: লক্ষীনারায়ন মাঝি বাড়ির নং : n0128 বয়স : 43 লিঙ্গ : মহিলা	ফটো উপলব্ধ	672	WSU1431972	নাম : অজয় মাঝি পিতার নাম: হারাধন মাঝি বাড়ির নং : n0129 বয়স : 34 লিঙ্গ : পুরুষ	ফটো উপলব্ধ
673	WSU1988930	নাম : মৌসুমী আড়ি মাঝি স্বামীর নাম: অজয় মাঝি বাড়ির নং : N0129 বয়স : 27 লিঙ্গ : মহিলা	ফটো উপলব্ধ	674	WSU1519834	নাম : প্রিয়া মাঝি স্বামীর নাম: শ্রীকান্ত মাজি বাড়ির নং : n0128 বয়স : 34 লিঙ্গ : মহিলা	ফটো উপলব্ধ	675	WSU1988732	নাম : সহদেব মাঝি পিতার নাম: বুদ্ধদেব মাঝি বাড়ির নং : এন00124 বয়স : 25 লিঙ্গ : পুরুষ	ফটো উপলব্ধ
676	WSU1272905	নাম : শ্রীকান্ত মাঝি পিতার নাম: কৃষ্ণপদ মাঝি বাড়ির নং : n0128 বয়স : 46 লিঙ্গ : পুরুষ	ফটো উপলব্ধ	677	WSU2433829	নাম : পায়েল মাঝি স্বামীর নাম: মহাদেব মাঝি বাড়ির নং : এন0045 বয়স : 20 লিঙ্গ : মহিলা	ফটো উপলব্ধ	678	WSU1407238	নাম : অপর্ণা মাঝি স্বামীর নাম: শক্ত মাঝি বাড়ির নং : n0130 বয়স : 35 লিঙ্গ : মহিলা	ফটো উপলব্ধ



679	WB/36/255/480736	নাম : মঙ্গলা মাঝি স্বামীর নাম: সুবল মাঝি বাড়ির নং : n0126 বয়স : 71 লিঙ্গ : মহিলা	ফটো উপলব্ধ	680	WB/36/255/480718	নাম : ভারতী মাঝি স্বামীর নাম: ধনঞ্জয় মাঝি বাড়ির নং : n0126 বয়স : 50 লিঙ্গ : মহিলা	ফটো উপলব্ধ	681	WB/36/255/480767	নাম : লক্ষীরানী মাঝি স্বামীর নাম: পিরুপদ মাঝি বাড়ির নং : n0129 বয়স : 59 লিঙ্গ : মহিলা	ফটো উপলব্ধ
682	FWC1261270	নাম : তপন মাঝি পিতার নাম: বিভূতি মাঝি বাড়ির নং : n0129 বয়স : 63 লিঙ্গ : পুরুষ	ফটো উপলব্ধ	683	WB/36/255/480763	নাম : কাশী মাঝি স্বামীর নাম: তপন মাঝি বাড়ির নং : n0129 বয়স : 57 লিঙ্গ : মহিলা	ফটো উপলব্ধ	684	WB/36/255/480557	নাম : পারুল মাঝি স্বামীর নাম: বিশ্বনাথ মাঝি বাড়ির নং : n0124 বয়স : 66 লিঙ্গ : মহিলা	ফটো উপলব্ধ
685	FWC1260652	নাম : বুদ্ধদেব মাঝি পিতার নাম: বিশ্বনাথ মাঝি বাড়ির নং : n0124 বয়স : 48 লিঙ্গ : পুরুষ	ফটো উপলব্ধ	686	WB/36/255/480573	নাম : বিজলা মাঝি স্বামীর নাম: যশী মাঝি বাড়ির নং : n0125 বয়স : 56 লিঙ্গ : মহিলা	ফটো উপলব্ধ	687	WSU1273010	নাম : প্রশান্ত মাঝি পিতার নাম: যশীচরণ মাঝি বাড়ির নং : n0125 বয়স : 36 লিঙ্গ : পুরুষ	ফটো উপলব্ধ
688	WSU2298495	নাম : পার্শ্বদেব মাঝি পিতার নাম: বুদ্ধদেব মাঝি বাড়ির নং : এন0122 বয়স : 22 লিঙ্গ : পুরুষ	ফটো উপলব্ধ	689	WSU2410454	নাম : সুতপা মাঝি স্বামীর নাম: বিশ্বজিৎ মাঝি বাড়ির নং : এন0121 বয়স : 27 লিঙ্গ : মহিলা	ফটো উপলব্ধ	690	WSU2350320	নাম : রেনুকা মাঝি স্বামীর নাম: অভিজিৎ মাঝি বাড়ির নং : এন0121 বয়স : 22 লিঙ্গ : মহিলা	ফটো উপলব্ধ
691	WSU2350429	নাম : পায়েল মান্ডি স্বামীর নাম: বাবু মান্ডি বাড়ির নং : এন0138 বয়স : 21 লিঙ্গ : মহিলা	ফটো উপলব্ধ	692	WSU2350072	নাম : শপথ মান্ডি পিতার নাম: কনু মান্ডি বাড়ির নং : এন0137 বয়স : 23 লিঙ্গ : পুরুষ	ফটো উপলব্ধ	693	WSU2298107	নাম : সীমা মান্ডি স্বামীর নাম: মদন মান্ডি বাড়ির নং : এন0138 বয়স : 22 লিঙ্গ : মহিলা	ফটো উপলব্ধ
694	WSU2298438	নাম : কুমা মান্ডি স্বামীর নাম: সহদেব মান্ডি বাড়ির নং : এন0138 বয়স : 23 লিঙ্গ : মহিলা	ফটো উপলব্ধ	695	WSU2113454	নাম : চন্দনা মান্ডি স্বামীর নাম: বুদ্ধদেব মান্ডি বাড়ির নং : N0138 বয়স : 26 লিঙ্গ : মহিলা	ফটো উপলব্ধ	696	WSU1943448	নাম : মদন মান্ডি পিতার নাম: মনা মান্ডি বাড়ির নং : N0138 বয়স : 26 লিঙ্গ : পুরুষ	ফটো উপলব্ধ
697	WB/36/255/480473	নাম : কনু মাণ্ডি পিতার নাম: মঙ্গলা মাণ্ডি বাড়ির নং : n0137 বয়স : 62 লিঙ্গ : পুরুষ	ফটো উপলব্ধ	698	WB/36/255/480261	নাম : সুখী মাণ্ডি স্বামীর নাম: কনু মাণ্ডি বাড়ির নং : n0137 বয়স : 56 লিঙ্গ : মহিলা	ফটো উপলব্ধ	699	WSU1620608	নাম : সহদেব মাণ্ডি পিতার নাম: মনু মাণ্ডি বাড়ির নং : n0138 বয়স : 33 লিঙ্গ : মহিলা	ফটো উপলব্ধ
700	FWC2310456	নাম : বুদ্ধদেব মান্ডি পিতার নাম: মনু মান্ডি বাড়ির নং : n0138 বয়স : 39 লিঙ্গ : পুরুষ	ফটো উপলব্ধ	701	WSU1709161	নাম : মীঠন মান্ডি পিতার নাম: মনু মান্ডি বাড়ির নং : n0138 বয়স : 32 লিঙ্গ : পুরুষ	ফটো উপলব্ধ	702	WSU1620624	নাম : স্বপন মান্ডি পিতার নাম: মনু মান্ডি বাড়ির নং : n0138 বয়স : 33 লিঙ্গ : পুরুষ	ফটো উপলব্ধ
703	WSU1272970	নাম : মহাদেব মান্ডি পিতার নাম: মনু মান্ডি বাড়ির নং : n0138 বয়স : 35 লিঙ্গ : পুরুষ	ফটো উপলব্ধ	704	WB/36/255/480326	নাম : শ্রীমতি মাণ্ডি স্বামীর নাম: মনু মাণ্ডি বাড়ির নং : n0138 বয়স : 62 লিঙ্গ : মহিলা	ফটো উপলব্ধ	705	WB/36/255/480360	নাম : মনু মাণ্ডি পিতার নাম: মঙ্গলা মাণ্ডি বাড়ির নং : n0138 বয়স : 64 লিঙ্গ : পুরুষ	ফটো উপলব্ধ
706	WSU1709146	নাম : রঘু মান্ডি পিতার নাম: কনু মান্ডি বাড়ির নং : n0137 বয়স : 33 লিঙ্গ : পুরুষ	ফটো উপলব্ধ	707	WSU1620632	নাম : রিমা সরেন স্বামীর নাম: শক্ত সরেন বাড়ির নং : n0137 বয়স : 35 লিঙ্গ : মহিলা	ফটো উপলব্ধ	708	WSU1620616	নাম : শক্ত সরেন পিতার নাম: মঙ্গলা সরেন বাড়ির নং : n0137 বয়স : 37 লিঙ্গ : পুরুষ	ফটো উপলব্ধ



709 নাম : বাবু মান্ডি পিতার নাম: মনু মান্ডি বাড়ির নং : এন0138 বয়স : 25 লিঙ্গ : পুরুষ	WSU1988815 ফটো উপলব্ধ	710 নাম : মদনমোহন সিংহ পিতার নাম: শিবশংকর সিংহ বাড়ির নং : n0115 বয়স : 54 লিঙ্গ : পুরুষ	WB/36/255/480210 ফটো উপলব্ধ	711 নাম : জশোনজয় সিংহ পিতার নাম: গনেশ চন্দ্র সিংহ বাড়ির নং : n0115 বয়স : 31 লিঙ্গ : পুরুষ	WSU1519826 ফটো উপলব্ধ
712 নাম : উত্তম সিংহ পিতার নাম: শশধর সিংহ বাড়ির নং : n0116 বয়স : 64 লিঙ্গ : পুরুষ	WB/36/255/480501 ফটো উপলব্ধ	713 নাম : স্বপন সিংহ পিতার নাম: দিবাকর সিংহ বাড়ির নং : n0112 বয়স : 66 লিঙ্গ : পুরুষ	WSU1373331 ফটো উপলব্ধ	714 নাম : নিমাই সিংহ পিতার নাম: দেবনারান সিংহ বাড়ির নং : n0114 বয়স : 75 লিঙ্গ : পুরুষ	FWC2010544 ফটো উপলব্ধ
715 নাম : পুরঞ্জয় সিংহ পিতার নাম: ধনঞ্জয় সিংহ বাড়ির নং : n0113 বয়স : 55 লিঙ্গ : পুরুষ	WB/36/255/480840 ফটো উপলব্ধ	716 নাম : শিখা সিংহরায় স্বামীর নাম: জয়ন্ত সিংহরায় বাড়ির নং : n0112 বয়স : 59 লিঙ্গ : মহিলা	WB/36/255/480531 ফটো উপলব্ধ	717 নাম : জয়ন্তকুমার সিংহরায় পিতার নাম: কমল সিংহরায় বাড়ির নং : n0112 বয়স : 62 লিঙ্গ : পুরুষ	WB/36/255/480220 ফটো উপলব্ধ
718 নাম : কল্পনা সিংহ স্বামীর নাম: স্বপন সিংহ বাড়ির নং : n0112 বয়স : 46 লিঙ্গ : মহিলা	WSU1373323 ফটো উপলব্ধ	719 নাম : সমান্তি সিংহ স্বামীর নাম: পরিতোষ সিংহ বাড়ির নং : n0113 বয়স : 41 লিঙ্গ : মহিলা	WSU0665752 ফটো উপলব্ধ	720 নাম : পরিতোষ সিংহ পিতার নাম: ধনঞ্জয় সিংহ বাড়ির নং : n0113 বয়স : 53 লিঙ্গ : পুরুষ	WB/36/255/480423 ফটো উপলব্ধ
721 নাম : সবিতা সিংহ স্বামীর নাম: পুরঞ্জয় সিংহ বাড়ির নং : n0113 বয়স : 43 লিঙ্গ : মহিলা	WSU0665737 ফটো উপলব্ধ	722 নাম : নমিতা রানী সিংহ স্বামীর নাম: নিমাই সিংহ বাড়ির নং : n0114 বয়স : 59 লিঙ্গ : মহিলা	FWC2010551 ফটো উপলব্ধ	723 নাম : নেপাল সিংহ পিতার নাম: শিবশংকর সিংহ বাড়ির নং : n0115 বয়স : 70 লিঙ্গ : পুরুষ	WB/36/255/480267 ফটো উপলব্ধ
724 নাম : শুভা সিংহ স্বামীর নাম: নেপাল সিংহ বাড়ির নং : n0115 বয়স : 60 লিঙ্গ : মহিলা	WB/36/255/480568 ফটো উপলব্ধ	725 নাম : গুরুচরন সিংহ পিতার নাম: নেপাল সিংহ বাড়ির নং : n0115 বয়স : 43 লিঙ্গ : পুরুষ	WSU1272921 ফটো উপলব্ধ	726 নাম : মনোরঞ্জন সিংহ পিতার নাম: নেপাল সিংহ বাড়ির নং : n0115 বয়স : 33 লিঙ্গ : পুরুষ	WSU1709153 ফটো উপলব্ধ
727 নাম : গনেশ সিংহ পিতার নাম: শিবশংকর সিংহ বাড়ির নং : n0115 বয়স : 63 লিঙ্গ : পুরুষ	WB/36/255/480437 ফটো উপলব্ধ	728 নাম : বর্না সিংহ স্বামীর নাম: গনেশ সিংহ বাড়ির নং : n0115 বয়স : 55 লিঙ্গ : মহিলা	WB/36/255/480569 ফটো উপলব্ধ	729 নাম : কার্তিক সিংহ পিতার নাম: শিবশংকর সিংহ বাড়ির নং : n0115 বয়স : 59 লিঙ্গ : পুরুষ	WB/36/255/480579 ফটো উপলব্ধ
730 নাম : ময়না সিংহ স্বামীর নাম: কার্তিক সিংহ বাড়ির নং : n0115 বয়স : 54 লিঙ্গ : মহিলা	WB/36/255/480570 ফটো উপলব্ধ	731 নাম : বিউটি সিংহ পিতার নাম: কার্তিক সিংহ বাড়ির নং : n0115 বয়স : 30 লিঙ্গ : মহিলা	WSU1663970 ফটো উপলব্ধ	732 নাম : মিত্ঠরানী সিংহ স্বামীর নাম: মদনমোহন সিংহ বাড়ির নং : n0115 বয়স : 46 লিঙ্গ : মহিলা	WSU1272939 ফটো উপলব্ধ
733 নাম : মুরারীমোহন সিংহ পিতার নাম: শিবশংকর সিংহ বাড়ির নং : n0115 বয়স : 52 লিঙ্গ : পুরুষ	WB/36/255/480506 ফটো উপলব্ধ	734 নাম : আন্না সিংহ স্বামীর নাম: উত্তম সিংহ বাড়ির নং : n0116 বয়স : 56 লিঙ্গ : মহিলা	WB/36/255/480574 ফটো উপলব্ধ	735 নাম : সত্যজিৎ সিংহ পিতার নাম: উত্তম সিংহ বাড়ির নং : n0116 বয়স : 33 লিঙ্গ : পুরুষ	WSU1663962 ফটো উপলব্ধ
736 নাম : অলক সিংহ পিতার নাম: রনজিত সিংহ বাড়ির নং : n0117 বয়স : 55 লিঙ্গ : পুরুষ	WB/36/255/480420 ফটো উপলব্ধ	737 নাম : সন্তোষ কুমার সিংহ পিতার নাম: রনজিত সিংহ বাড়ির নং : n0117 বয়স : 49 লিঙ্গ : পুরুষ	FWC2215366 ফটো উপলব্ধ	738 নাম : রাসমনি সিংহ স্বামীর নাম: অলোক সিংহ বাড়ির নং : n0117 বয়স : 36 লিঙ্গ : মহিলা	WSU1273069 ফটো উপলব্ধ

739	WSU1373349	নাম : জয়শ্রী সিংহ স্বামীর নাম: সন্তোষ সিংহ বাড়ির নং : n0117 বয়স : 36 লিঙ্গ : মহিলা	ফটো উপলব্ধ	740	WB/36/255/480540	নাম : ভোলানাথ সিংহ পিতার নাম: মুতুজয় সিংহ বাড়ির নং : n0118 বয়স : 61 লিঙ্গ : পুরুষ	ফটো উপলব্ধ	741	WB/36/255/480600	নাম : বার্না সিংহ স্বামীর নাম: ভোলানাথ সিংহ বাড়ির নং : n0118 বয়স : 59 লিঙ্গ : মহিলা	ফটো উপলব্ধ
742	WSU0665786	নাম : তারাপদ সিংহ পিতার নাম: ভোলানাথ সিংহ বাড়ির নং : n0118 বয়স : 42 লিঙ্গ : পুরুষ	ফটো উপলব্ধ	743	WSU1519784	নাম : সুমিত্রা সিংহ স্বামীর নাম: তারাপদ সিংহ বাড়ির নং : n0118 বয়স : 37 লিঙ্গ : মহিলা	ফটো উপলব্ধ	744	WSU2389260	নাম : ধনঞ্জয় সিংহ পিতার নাম: শশধর সিংহ বাড়ির নং : n0113 বয়স : 80 লিঙ্গ : পুরুষ	ফটো উপলব্ধ
745	WSU2350379	নাম : শুভম সিংহ পিতার নাম: আলোক সিংহ বাড়ির নং : এন0117 বয়স : 21 লিঙ্গ : পুরুষ	ফটো উপলব্ধ	746	WSU2350130	নাম : অনন্যা সিংহ পিতার নাম: পুরঞ্জয় সিংহ বাড়ির নং : এন0113 বয়স : 21 লিঙ্গ : মহিলা	ফটো উপলব্ধ	747	WSU2406510	নাম : মহাদেব সিংহ পিতার নাম: পরিতোষ সিংহ বাড়ির নং : এন0023 বয়স : 20 লিঙ্গ : পুরুষ	ফটো উপলব্ধ
748	WSU1847326	নাম : অক্ষয় কুমার সিংহ পিতার নাম: কান্তিক চন্দ্র সিংহ বাড়ির নং : n0115 বয়স : 28 লিঙ্গ : পুরুষ	ফটো উপলব্ধ	749	WSU2113314	নাম : ডলি সিংহ রায় স্বামীর নাম: মুরারীমোহন সিংহ বাড়ির নং : N0115 বয়স : 33 লিঙ্গ : মহিলা	ফটো উপলব্ধ	750	WSU2067015	নাম : মনোজ সিংহ পিতার নাম: নিমাই সিংহ বাড়ির নং : নং0114 বয়স : 33 লিঙ্গ : পুরুষ	ফটো উপলব্ধ
751	WSU2247930	নাম : শ্রীমন্ত সিংহ পিতার নাম: স্বপন সিংহ বাড়ির নং : এন0112 বয়স : 26 লিঙ্গ : পুরুষ	ফটো উপলব্ধ	752	FWC2418374	নাম : শ্যামাপদ সিংহা পিতার নাম: ভোলানাথ সিংহ বাড়ির নং : n0118 বয়স : 37 লিঙ্গ : পুরুষ	ফটো উপলব্ধ	753	THQ1428747	নাম : ববিতা দত্ত সিংহ স্বামীর নাম: শামাপদ সিংহ বাড়ির নং : N0118 বয়স : 32 লিঙ্গ : মহিলা	ফটো উপলব্ধ
754	WSU2477198	নাম : রহিম হাঁসদা অন্যান্য: রবি হাঁসদা বাড়ির নং : এন0140 বয়স : 19 লিঙ্গ : পুরুষ	ফটো উপলব্ধ								



755	2	WSU2513752	ফটো উপলব্ধ	নাম : প্রদীপ মাঝি পিতার নাম: গারু মাঝি বাড়ির নং : এন0110 বয়স : 20 লিঙ্গ : পুরুষ	756	2	WSU2513893	ফটো উপলব্ধ	নাম : সুদীপ মাঝি পিতার নাম: গারু মাঝি বাড়ির নং : এন0110 বয়স : 18 লিঙ্গ : পুরুষ	757	1	WSU2518157	ফটো উপলব্ধ	নাম : রাখী মালিক স্বামীর নাম: উৎপল মালিক বাড়ির নং : এন0097 বয়স : 19 লিঙ্গ : মহিলা
758	1	WSU2518181	ফটো উপলব্ধ	নাম : শুভজিৎ মালিক পিতার নাম: তাপস মালিক বাড়ির নং : এন0097 বয়স : 18 লিঙ্গ : পুরুষ	759	1	WSU2518223	ফটো উপলব্ধ	নাম : রঘুনাথ মাঝি পিতার নাম: সুদেব মাঝি বাড়ির নং : এন0070 বয়স : 18 লিঙ্গ : পুরুষ	760	2	WSU2518314	ফটো উপলব্ধ	নাম : লুসি মান্ডি পিতার নাম: কনু মান্ডি বাড়ির নং : এন0137 বয়স : 18 লিঙ্গ : মহিলা
761	2	WSU2521284	ফটো উপলব্ধ	নাম : বর্না সিংহ স্বামীর নাম: শ্রীমন্ত সিংহ বাড়ির নং : এন0112 বয়স : 20 লিঙ্গ : মহিলা	762	1	WSU2523363	ফটো উপলব্ধ	নাম : বৃষ্টি মাঝি স্বামীর নাম: পীযুষ মাঝি বাড়ির নং : এন0078 বয়স : 19 লিঙ্গ : মহিলা	763	1	WSU2523421	ফটো উপলব্ধ	নাম : সৌরভ মাঝি পিতার নাম: জয়দেব মাঝি বাড়ির নং : এন0100 বয়স : 20 লিঙ্গ : পুরুষ
764	1	WSU2523447	ফটো উপলব্ধ	নাম : সুপর্ণা মালাকার মাঝি স্বামীর নাম: গণেশ চন্দ্র মাঝি বাড়ির নং : এন0071 বয়স : 25 লিঙ্গ : মহিলা	765	1	WSU2526424	ফটো উপলব্ধ	নাম : আকাশ রুইদাস পিতার নাম: লক্ষ্মণ রুইদাস বাড়ির নং : এন0045 বয়স : 18 লিঙ্গ : পুরুষ	766	1	WSU2529139	ফটো উপলব্ধ	নাম : সন্টু রুইদাস পিতার নাম: অসীম রুইদাস বাড়ির নং : এন0050 বয়স : 20 লিঙ্গ : পুরুষ
767	1	WSU2530426	ফটো উপলব্ধ	নাম : মন্দিরা মাঝি স্বামীর নাম: সন্দীপ মাঝি বাড়ির নং : এন0094 বয়স : 22 লিঙ্গ : মহিলা	768	1	WSU2531358	ফটো উপলব্ধ	নাম : তমসা সিংহ পিতার নাম: অর্চন সিংহ বাড়ির নং : এন0056 বয়স : 18 লিঙ্গ : মহিলা	769	1	WSU2531390	ফটো উপলব্ধ	নাম : সুরোজ মাঝি পিতার নাম: প্রসেন মাঝি বাড়ির নং : এন0061 বয়স : 18 লিঙ্গ : পুরুষ
770	1	WSU2531408	ফটো উপলব্ধ	নাম : শিলাজিৎ ঘোষ পিতার নাম: রামপদ ঘোষ বাড়ির নং : এন0008 বয়স : 18 লিঙ্গ : পুরুষ	771	1	WSU2532059	ফটো উপলব্ধ	নাম : জবা মাঝি পিতার নাম: ধনপতি মাঝি বাড়ির নং : চারিগ্রাম বয়স : 18 লিঙ্গ : মহিলা	772	1	WSU2532109	ফটো উপলব্ধ	নাম : অতিজিৎ রুইদাস পিতার নাম: মনু রুইদাস বাড়ির নং : চারিগ্রাম বয়স : 18 লিঙ্গ : পুরুষ
773	1	WSU2532141	ফটো উপলব্ধ	নাম : পার্থ সূত্রধর পিতার নাম: প্রদীপ সূত্রধর বাড়ির নং : চারিগ্রাম বয়স : 18 লিঙ্গ : পুরুষ	774	1	WSU2533693	ফটো উপলব্ধ	নাম : চৈতালি রুইদাস স্বামীর নাম: সুমন চন্দ্র মাঝি বাড়ির নং : চারিগ্রাম বয়স : 18 লিঙ্গ : মহিলা					



নির্বাচক সংখ্যার সারসংক্ষেপ :

A) নির্বাচকের সংখ্যা :

	নির্বাচক তালিকার প্রকৃতি	নির্বাচক তালিকার পরিচিতি :	নির্বাচকের সংখ্যা :				
			পুরুষ	মহিলা	তৃতীয় লিঙ্গ	মোট	
I	মূল তালিকা	মূল তালিকা	বিশেষ নিবিড় সংশোধন ২০২৬ এর চূড়ান্ত ভোটার তালিকার সহিত 06-04-2026 তারিখ অবধি সংশোধিত নির্বাচক তালিকা	388	366	0	754
II	1- সংযোজন তালিকা	সংযোজনী 1	বিশেষ সংক্ষিপ্ত সংশোধন 2026	11	9	0	20
		সংযোজনী 2	ধারাবাহিক সংশোধন 2026	0	0	0	0
		মোট		11	9	0	20
III	2- বিয়োজন তালিকা	সংযোজনী 1	বিশেষ সংক্ষিপ্ত সংশোধন 2026	0	0	0	0
		সংযোজনী 2	ধারাবাহিক সংশোধন 2026	0	0	0	0
		মোট		0	0	0	0
IV	'লিঙ্গ ক্ষেত্রের' পরিবর্তনের কারণে পার্থক্য			0	0	0	0
V	বিচারপ্রক্রিয়ার অধীনস্থ			0	0	0	0
VI	বিচার বিভাগীয় আধিকারিক কর্তৃক বিচারপূর্বক নিষ্পত্তির পর বিয়োজিত			1	0	0	1
নির্বাচকের মোট সংখ্যা (I+II-III+IV-V-VI)				398	375	0	773

B) ক্রটি সংশোধনের সংখ্যা :

নির্বাচক তালিকার প্রকৃতি	নির্বাচক তালিকার পরিচিতি :	ক্রটি সংশোধনের সংখ্যা :
সংযোজনী 1	বিশেষ সংক্ষিপ্ত সংশোধন 2026	5
সংযোজনী 2	ধারাবাহিক সংশোধন 2026	0
	মোট	5

নির্বাচক নিবন্ধন আধিকারিকের স্বাক্ষর

E-মৃত, S-স্থানান্তরিত, R-একাধিকবার অন্তর্ভুক্ত, M-নিখোঁজ, Q-যোগ্য নহে