

## নির্বাচক তালিকা 2026 S25 পশ্চিমবঙ্গ



বিধানসভা নির্বাচনক্ষেত্রের নং, নাম ও সংরক্ষণের স্থিতি : 257 - ইন্দাস (তপশীলি জাতি)		অংশ নং : 152																			
বিধানসভা নির্বাচনক্ষেত্রটি যে লোকসভা নির্বাচনক্ষেত্রের / ক্ষেত্রসমূহের অন্তর্ভুক্ত তার নং, নাম ও সংরক্ষণ স্থিতি : 37 - বিষ্ণুপুর (তপশীলি জাতি)																					
1. সংশোধনের পূর্ণ বিবরণ																					
সংশোধনের বৎসর :	2026	নির্বাচক তালিকার পরিচিতি : বিশেষ নিবিড় সংশোধন ২০২৬ এর চূড়ান্ত ভোটার তালিকার সহিত 06-04-2026 তারিখ অবধি সংশোধিত নির্বাচক তালিকা																			
ভিত্তি তারিখ :	01-01-2026																				
সংশোধনের প্রকৃতি :	ধারাবাহিক সংশোধন 2026																				
প্রকাশনার তারিখ :	06-04-2026																				
2. অংশ ও নির্বাচনী এলাকার পূর্ণ বিবরণ :																					
অংশের ভাগ নং ও নাম :																					
1-বৈকুণ্ঠপুর, পোঃ-ইন্দাস		<table border="1" style="width: 100%; border-collapse: collapse;"> <tr> <td>প্রধান শহর/গ্রাম</td> <td>: বৈকুণ্ঠপুর</td> </tr> <tr> <td>ওয়ার্ড</td> <td>:</td> </tr> <tr> <td>থানা</td> <td>: ইন্দাস</td> </tr> <tr> <td>গ্রাম পঞ্চায়েত</td> <td>: সাহসপুর</td> </tr> <tr> <td>ব্লক</td> <td>: ইন্দাস</td> </tr> <tr> <td>মহকুমা</td> <td>: বিষ্ণুপুর</td> </tr> <tr> <td>জেলা</td> <td>: বাঁকুড়া</td> </tr> <tr> <td>পিন</td> <td>: 722205</td> </tr> </table>				প্রধান শহর/গ্রাম	: বৈকুণ্ঠপুর	ওয়ার্ড	:	থানা	: ইন্দাস	গ্রাম পঞ্চায়েত	: সাহসপুর	ব্লক	: ইন্দাস	মহকুমা	: বিষ্ণুপুর	জেলা	: বাঁকুড়া	পিন	: 722205
প্রধান শহর/গ্রাম	: বৈকুণ্ঠপুর																				
ওয়ার্ড	:																				
থানা	: ইন্দাস																				
গ্রাম পঞ্চায়েত	: সাহসপুর																				
ব্লক	: ইন্দাস																				
মহকুমা	: বিষ্ণুপুর																				
জেলা	: বাঁকুড়া																				
পিন	: 722205																				
2-ভাঁড়ি পুষ্করিনী, পোঃ-ইন্দাস																					
3. ভোট গ্রহন কেন্দ্রের পূর্ণ বিবরণ :																					
ভোট গ্রহন কেন্দ্রের নং, নাম :		ভোট গ্রহন কেন্দ্রের শ্রেণী :		গ্রামীণ																	
152 - বৈকুণ্ঠপুর প্রাঃ বিদ্যালয়		এই অংশে সহায়ক ভোটগ্রহন কেন্দ্রের সংখ্যা :		0																	
ভোট গ্রহন কেন্দ্রের ঠিকানা :																					
বৈকুণ্ঠপুর প্রাঃ বিদ্যালয়, রুম-1, বৈকুণ্ঠপুর																					
4. নির্বাচকের সংখ্যা :																					
প্রথম ক্রমিক নং	শেষ ক্রমিক নং	মোট সংখ্যা																			
		পুরুষ	মহিলা	তৃতীয় লিঙ্গ	মোট																
1	974	508	465	0	973																

নির্বাচক নিবন্ধন আধিকারিকের স্বাক্ষর

Nazri Naksha

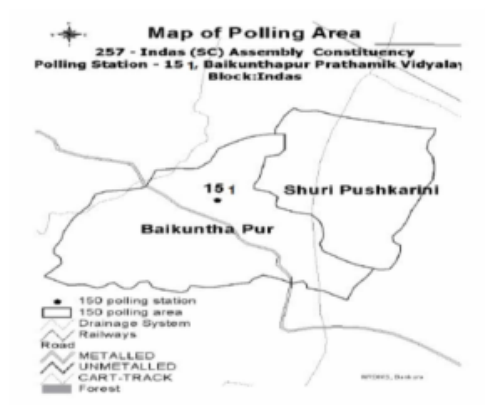

Google Map View

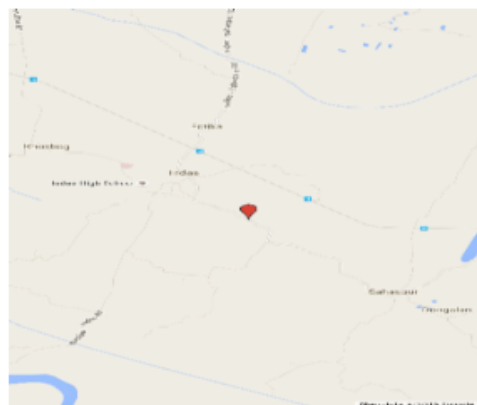

Polling Station Building Front View



Polling Station Front View



Cad View

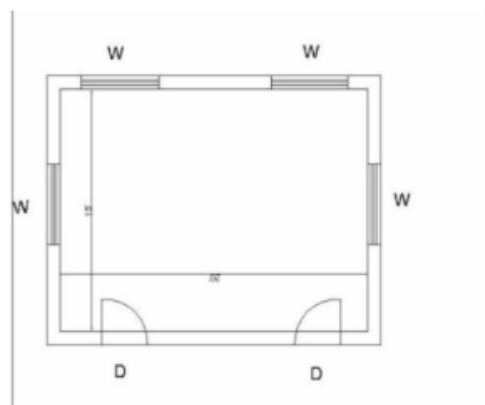

Key MAP View





1 নাম : লক্ষী রুইদাস স্বামীর নাম: গোপাল রুইদাস বাড়ির নং : n0149 বয়স : 43 লিঙ্গ : মহিলা	FWC1511146 ফটো উপলব্ধ	2 নাম : তিথি সাহানা পিতার নাম: শ্রীকান্ত সাহানা বাড়ির নং : N0189 বয়স : 24 লিঙ্গ : মহিলা	WSU2131878 ফটো উপলব্ধ	3 নাম : সুদীপ রুইদাস পিতার নাম: গোপাল রুইদাস বাড়ির নং : N0149 বয়স : 24 লিঙ্গ : পুরুষ	WSU2131449 ফটো উপলব্ধ
4 নাম : শ্রীচরণ রুইদাস পিতার নাম: দুর্গাখিরাম রুইদাস বাড়ির নং : n0149 বয়স : 65 লিঙ্গ : পুরুষ	WSU2249241 ফটো উপলব্ধ	5 নাম : সন্ধ্যা রুইদাস স্বামীর নাম: শ্রীচরণ রুইদাস বাড়ির নং : n0149 বয়স : 57 লিঙ্গ : মহিলা	WB/36/255/477200 ফটো উপলব্ধ	6 নাম : মহাদেব রুইদাস পিতার নাম: শ্রীচরণ রুইদাস বাড়ির নং : n0149 বয়স : 42 লিঙ্গ : পুরুষ	FWC2062701 ফটো উপলব্ধ
7 নাম : গোপাল রুইদাস পিতার নাম: শ্রীচরণ রুইদাস বাড়ির নং : n0149 বয়স : 46 লিঙ্গ : পুরুষ	FWC2009264 ফটো উপলব্ধ	8 নাম : রাজর্ষি কোনার পিতার নাম: সুব্রত ক্রান্তি কোনার বাড়ির নং : এন0175 বয়স : 26 লিঙ্গ : পুরুষ	WSU2037265 ফটো উপলব্ধ	9 নাম : শম্ভুনাথ অধিকারী পিতার নাম: গোপাল রুইদাস বাড়ির নং : n0193 বয়স : 76 লিঙ্গ : পুরুষ	WB/36/255/477043 ফটো উপলব্ধ
10 নাম : বাসন্তী অধিকারী স্বামীর নাম: শিবচরণ অধিকারী বাড়ির নং : n0113 বয়স : 64 লিঙ্গ : মহিলা	WB/36/255/477126 ফটো উপলব্ধ	11 নাম : দুর্গা অধিকারী স্বামীর নাম: পরেশ অধিকারী বাড়ির নং : n0047 বয়স : 37 লিঙ্গ : মহিলা	WSU0670349 ফটো উপলব্ধ	12 নাম : পরেশনাথ অধিকারী পিতার নাম: শম্ভুনাথ অধিকারী বাড়ির নং : n0047 বয়স : 45 লিঙ্গ : পুরুষ	FWC1260363 ফটো উপলব্ধ
13 নাম : চম্পা অধিকারী স্বামীর নাম: রমেশচন্দ্র অধিকারী বাড়ির নং : n0047 বয়স : 43 লিঙ্গ : মহিলা	FWC1528819 ফটো উপলব্ধ	14 নাম : রমেশচন্দ্র অধিকারী পিতার নাম: শম্ভুনাথ অধিকারী বাড়ির নং : n0047 বয়স : 46 লিঙ্গ : পুরুষ	FWC1260462 ফটো উপলব্ধ	15 নাম : প্রতিমা অধিকারী স্বামীর নাম: শম্ভু অধিকারী বাড়ির নং : n0047 বয়স : 76 লিঙ্গ : মহিলা	WB/36/255/477241 ফটো উপলব্ধ
16 নাম : নিশা অধিকারী পিতার নাম: রমেশ চন্দ্র অধিকারী বাড়ির নং : এন0023 বয়স : 20 লিঙ্গ : মহিলা	WSU2434314 ফটো উপলব্ধ	17 নাম : মামনি রুইদাস স্বামীর নাম: মহাদেব রুইদাস বাড়ির নং : N0149 বয়স : 35 লিঙ্গ : মহিলা	WSU1274158 ফটো উপলব্ধ	18 নাম : সন্তোষ সরকার পিতার নাম: বিকাশ সরকার বাড়ির নং : n0193 বয়স : 43 লিঙ্গ : পুরুষ	FWC2009322 ফটো উপলব্ধ
19 নাম : দেবেশচন্দ্র অধিকারী পিতার নাম: শিবচরণ অধিকারী বাড়ির নং : n0113 বয়স : 46 লিঙ্গ : পুরুষ	FWC2008928 ফটো উপলব্ধ	20 নাম : বিউটা অধিকারী স্বামীর নাম: দেবেশ চন্দ্র অধিকারী বাড়ির নং : N0113 বয়স : 34 লিঙ্গ : মহিলা	WSU1373711 ফটো উপলব্ধ	21 নাম : সুপ্রিয়া ঘোষ স্বামীর নাম: প্রশান্ত ঘোষ বাড়ির নং : বৈকুণ্ঠপুর বয়স : 32 লিঙ্গ : মহিলা	WEP1629294 ফটো উপলব্ধ
22 নাম : রূপালি ঘোষ স্বামীর নাম: শক্তি পদ ঘোষ বাড়ির নং : n0082 বয়স : 68 লিঙ্গ : মহিলা	WSU2186666 ফটো উপলব্ধ	23 নাম : প্রশান্ত ঘোষ পিতার নাম: শক্তি পদ ঘোষ বাড়ির নং : n0082 বয়স : 38 লিঙ্গ : পুরুষ	FWC2310597 ফটো উপলব্ধ	24 নাম : সুশান্ত ঘোষ পিতার নাম: রাখহরি ঘোষ বাড়ির নং : n0082 বয়স : 34 লিঙ্গ : পুরুষ	WSU1432350 ফটো উপলব্ধ
25 নাম : রাখহরি ঘোষ পিতার নাম: নিরোদ ঘোষ বাড়ির নং : n0082 বয়স : 63 লিঙ্গ : পুরুষ	WB/36/255/477282 ফটো উপলব্ধ	26 নাম : অর্চনা ঘোষ স্বামীর নাম: সঞ্জয় ঘোষ বাড়ির নং : n0082 বয়স : 34 লিঙ্গ : মহিলা	WSU1709666 ফটো উপলব্ধ	27 নাম : সঞ্জয় ঘোষ পিতার নাম: শক্তিপদ ঘোষ বাড়ির নং : n0082 বয়স : 45 লিঙ্গ : পুরুষ	FWC1260348 ফটো উপলব্ধ
28 নাম : রীনা ঘোষ স্বামীর নাম: রাখহরি ঘোষ বাড়ির নং : N0082 বয়স : 56 লিঙ্গ : মহিলা	WSU1373729 ফটো উপলব্ধ	29 নাম : প্রভাত চ্যাটার্জী পিতার নাম: পতিতপাবন চ্যাটার্জী বাড়ির নং : N0084 বয়স : 71 লিঙ্গ : পুরুষ	WB/36/255/477435 ফটো উপলব্ধ	30 নাম : যোগেশ্বর চ্যাটার্জী পিতার নাম: প্রভাত চ্যাটার্জী বাড়ির নং : N0084 বয়স : 39 লিঙ্গ : পুরুষ	FWC2310613 ফটো উপলব্ধ



31	WSU1432244	নাম : পরমেশ্বর চ্যাটার্জী পিতার নাম: স্বপন চ্যাটার্জী বাড়ির নং : n0084 বয়স : 33 লিঙ্গ : পুরুষ	ফটো উপলব্ধ	32	WB/36/255/477065	নাম : মাধবী চ্যাটার্জী স্বামীর নাম: প্রভাত চ্যাটার্জী বাড়ির নং : n0084 বয়স : 61 লিঙ্গ : মহিলা	ফটো উপলব্ধ	33	WB/36/255/477079	নাম : ভবানী চট্টোপাধ্যায় স্বামীর নাম: প্রিয়নাথ চট্টোপাধ্যায় বাড়ির নং : n0088 বয়স : 52 লিঙ্গ : মহিলা	ফটো উপলব্ধ
34	FWC1509488	নাম : গোপীনাথ চ্যাটার্জী পিতার নাম: শক্তনাথ চ্যাটার্জী বাড়ির নং : n0088 বয়স : 46 লিঙ্গ : পুরুষ	ফটো উপলব্ধ	35	WB/36/255/477080	নাম : ষষ্ঠী চ্যাটার্জী স্বামীর নাম: শক্তনাথ চ্যাটার্জী বাড়ির নং : n0088 বয়স : 71 লিঙ্গ : মহিলা	ফটো উপলব্ধ	36	FWC2062628	নাম : মিতা চ্যাটার্জী স্বামীর নাম: গোপীনাথ চট্টোপাধ্যায় বাড়ির নং : n0088 বয়স : 41 লিঙ্গ : মহিলা	ফটো উপলব্ধ
37	WSU1989789	নাম : মঙ্গল চ্যাটার্জী পিতার নাম: প্রিয়নাথ চ্যাটার্জী বাড়ির নং : এন0088 বয়স : 25 লিঙ্গ : পুরুষ	ফটো উপলব্ধ	38	WSU2064517	নাম : স্বপন চ্যাটার্জী পিতার নাম: পতিতপাবন চ্যাটার্জী বাড়ির নং : n0084 বয়স : 68 লিঙ্গ : পুরুষ	ফটো উপলব্ধ	39	WSU2248821	নাম : শান্তি চট্টোপাধ্যায় মায়ের নাম: ভবানী চট্টোপাধ্যায় বাড়ির নং : এন0088 বয়স : 23 লিঙ্গ : পুরুষ	ফটো উপলব্ধ
40	FWC2310605	নাম : রাজেশ্বর চ্যাটার্জী পিতার নাম: প্রভাত চ্যাটার্জী বাড়ির নং : n0084 বয়স : 39 লিঙ্গ : পুরুষ	ফটো উপলব্ধ	41	WSU1744275	নাম : পাপিয়া চ্যাটার্জী স্বামীর নাম: রাজেশ্বর চ্যাটার্জী বাড়ির নং : n0084 বয়স : 34 লিঙ্গ : মহিলা	ফটো উপলব্ধ	42	WSU2064525	নাম : লতা চ্যাটার্জী স্বামীর নাম: স্বপন চ্যাটার্জী বাড়ির নং : n0084 বয়স : 56 লিঙ্গ : মহিলা	ফটো উপলব্ধ
43	WSU2299170	নাম : সঙ্গিতা পরামানিক পিতার নাম: সঞ্জয় পরামানিক বাড়ির নং : এন0045 বয়স : 22 লিঙ্গ : মহিলা	ফটো উপলব্ধ	44	WSU1521079	নাম : টুম্পা দাস স্বামীর নাম: উজ্জল দাস বাড়ির নং : n0045 বয়স : 39 লিঙ্গ : মহিলা	ফটো উপলব্ধ	45	WSU2389245	নাম : সুনীল দাস পিতার নাম: রাধানাথ দাস বাড়ির নং : n0045 বয়স : 68 লিঙ্গ : পুরুষ	ফটো উপলব্ধ
46	FWC1510478	নাম : উজ্জল দাস পিতার নাম: সুনীল দাস বাড়ির নং : n0045 বয়স : 44 লিঙ্গ : পুরুষ	ফটো উপলব্ধ	47	WSU2389047	নাম : দেবযানী দাস স্বামীর নাম: সুনীল দাস বাড়ির নং : n0045 বয়স : 65 লিঙ্গ : মহিলা	ফটো উপলব্ধ	48	WSU1373745	নাম : শেফালী পরামানিক (দাস) স্বামীর নাম: সঞ্জয় পরামানিক বাড়ির নং : N0045 বয়স : 50 লিঙ্গ : মহিলা	ফটো উপলব্ধ
49	WSU1373737	নাম : সঞ্জয় পরামানিক পিতার নাম: শংকর পরামানিক বাড়ির নং : N0045 বয়স : 51 লিঙ্গ : পুরুষ	ফটো উপলব্ধ	50	WB/36/255/477254	নাম : অনিল দাস পিতার নাম: রাধানাথ দাস বাড়ির নং : n0044 বয়স : 55 লিঙ্গ : পুরুষ	ফটো উপলব্ধ	51	WB/36/255/477015	নাম : জয়ন্তী দাস স্বামীর নাম: অনিল দাস বাড়ির নং : n0044 বয়স : 49 লিঙ্গ : মহিলা	ফটো উপলব্ধ
52	WB/36/255/477078	নাম : দেবীপ্রসাদ পরামানিক পিতার নাম: কার্তিক পরামানিক বাড়ির নং : n0094 বয়স : 55 লিঙ্গ : পুরুষ	ফটো উপলব্ধ	53	WB/36/255/477319	নাম : তরুন পরামানিক পিতার নাম: কার্তিক পরামানিক বাড়ির নং : n0094 বয়স : 57 লিঙ্গ : পুরুষ	ফটো উপলব্ধ	54	WB/36/255/477295	নাম : সুকুমার পরামানিক পিতার নাম: গনেশ পরামানিক বাড়ির নং : n0093 বয়স : 75 লিঙ্গ : পুরুষ	ফটো উপলব্ধ
55	WB/36/255/477179	নাম : মৃদুলা পরামানিক স্বামীর নাম: বিমান পরামানিক বাড়ির নং : n0094 বয়স : 52 লিঙ্গ : মহিলা	ফটো উপলব্ধ	56	WB/36/255/477414	নাম : বিমান পরামানিক পিতার নাম: কার্তিক পরামানিক বাড়ির নং : n0094 বয়স : 68 লিঙ্গ : পুরুষ	ফটো উপলব্ধ	57	FWC1509702	নাম : পুতুল পরামানিক স্বামীর নাম: জয়দেব পরামানিক বাড়ির নং : n0093 বয়স : 50 লিঙ্গ : মহিলা	ফটো উপলব্ধ
58	WB/36/255/477247	নাম : জয়দেব পরামানিক পিতার নাম: সুকুমার পরামানিক বাড়ির নং : n0093 বয়স : 54 লিঙ্গ : পুরুষ	ফটো উপলব্ধ	59	WB/36/255/477180	নাম : চিত্তা পরামানিক স্বামীর নাম: সুকুমার পরামানিক বাড়ির নং : n0093 বয়স : 70 লিঙ্গ : মহিলা	ফটো উপলব্ধ	60	FWC1261080	নাম : সুভাষ পরামানিক পিতার নাম: মহাদেব পরামানিক বাড়ির নং : n0092 বয়স : 45 লিঙ্গ : পুরুষ	ফটো উপলব্ধ



61	WSU1621366	নাম : সুলেখা পরামানিক পিতার নাম: প্রতাপ পরামানিক বাড়ির নং : n0092 বয়স : 30 লিঙ্গ : মহিলা	ফটো উপলব্ধ	62	WB/36/255/477267	নাম : বাসন্তী পরামানিক স্বামীর নাম: প্রতাপ পরামানিক বাড়ির নং : n0092 বয়স : 50 লিঙ্গ : মহিলা	ফটো উপলব্ধ	63	WB/36/255/477313	নাম : প্রতাপ পরামানিক পিতার নাম: মহাদেব পরামানিক বাড়ির নং : n0092 বয়স : 56 লিঙ্গ : পুরুষ	ফটো উপলব্ধ
64	WB/36/255/477085	নাম : শান্তি পরামানিক স্বামীর নাম: মহাদেব পরামানিক বাড়ির নং : n0092 বয়স : 72 লিঙ্গ : মহিলা	ফটো উপলব্ধ	65	WB/36/255/477084	নাম : গঙ্গা পরামানিক স্বামীর নাম: ধীরেন পরামানিক বাড়ির নং : n0092 বয়স : 81 লিঙ্গ : মহিলা	ফটো উপলব্ধ	66	WSU1373760	নাম : রূপালী পরামানিক স্বামীর নাম: স্বপন পরামানিক বাড়ির নং : N0098 বয়স : 43 লিঙ্গ : মহিলা	ফটো উপলব্ধ
67	WSU1621440	নাম : প্রদীপ পরামানিক পিতার নাম: তপন পরামানিক বাড়ির নং : n0098 বয়স : 31 লিঙ্গ : পুরুষ	ফটো উপলব্ধ	68	WB/36/255/477141	নাম : ঝর্ণা পরামানিক স্বামীর নাম: তপন পরামানিক বাড়ির নং : n0098 বয়স : 50 লিঙ্গ : মহিলা	ফটো উপলব্ধ	69	WB/36/255/477214	নাম : তপন পরামানিক পিতার নাম: গনেশ পরামানিক বাড়ির নং : n0098 বয়স : 69 লিঙ্গ : পুরুষ	ফটো উপলব্ধ
70	FWC2310639	নাম : দিপালী পরামানিক স্বামীর নাম: তরুন পরামানিক বাড়ির নং : n0094 বয়স : 39 লিঙ্গ : মহিলা	ফটো উপলব্ধ	71	FWC1260637	নাম : তন্দ্রা পরামানিক স্বামীর নাম: দেব পরামানিক বাড়ির নং : n0094 বয়স : 47 লিঙ্গ : মহিলা	ফটো উপলব্ধ	72	WSU1621523	নাম : সুমন পরামানিক পিতার নাম: বিমান পরামানিক বাড়ির নং : n0094 বয়স : 30 লিঙ্গ : পুরুষ	ফটো উপলব্ধ
73	WSU1190263	নাম : কৌশিক পরামানিক পিতার নাম: বিমান পরামানিক বাড়ির নং : n0094 বয়স : 36 লিঙ্গ : পুরুষ	ফটো উপলব্ধ	74	WSU2132157	নাম : সত্যনারায়ণ পরামানিক পিতার নাম: কার্তিক পরামানিক বাড়ির নং : n0094 বয়স : 51 লিঙ্গ : পুরুষ	ফটো উপলব্ধ	75	WSU2131951	নাম : চন্দন পরামানিক পিতার নাম: তরুন পরামানিক বাড়ির নং : N0094 বয়স : 24 লিঙ্গ : পুরুষ	ফটো উপলব্ধ
76	WSU1373752	নাম : কুমা পরামানিক স্বামীর নাম: সত্যনারায়ণ পরামানিক বাড়ির নং : N0094 বয়স : 38 লিঙ্গ : মহিলা	ফটো উপলব্ধ	77	WSU2131829	নাম : সরস্বতী পরামানিক স্বামীর নাম: সুমন পরামানিক বাড়ির নং : N0094 বয়স : 24 লিঙ্গ : মহিলা	ফটো উপলব্ধ	78	WSU2248979	নাম : সুদীপা পরামানিক পিতার নাম: দেবপ্রসাদ পরামানিক বাড়ির নং : এন0094 বয়স : 23 লিঙ্গ : মহিলা	ফটো উপলব্ধ
79	WSU2299626	নাম : রিয়া পরামানিক পিতার নাম: জয়দেব পরামানিক বাড়ির নং : এন0093 বয়স : 22 লিঙ্গ : মহিলা	ফটো উপলব্ধ	80	WSU1792233	নাম : বৈশাখী পরামানিক স্বামীর নাম: সুভাষ পরামানিক বাড়ির নং : n0092 বয়স : 29 লিঙ্গ : মহিলা	ফটো উপলব্ধ	81	WSU1792274	নাম : সুতপা পরামানিক পিতার নাম: দেবীপ্রসাদ পরামানিক বাড়ির নং : n0094 বয়স : 28 লিঙ্গ : মহিলা	ফটো উপলব্ধ
82	WSU1520915	নাম : মিতা মাঝি স্বামীর নাম: মিলন মাঝি বাড়ির নং : n0120 বয়স : 34 লিঙ্গ : মহিলা	ফটো উপলব্ধ	83	WSU0670455	নাম : মিলন মাঝি পিতার নাম: মোরে মাঝি বাড়ির নং : n0120 বয়স : 37 লিঙ্গ : পুরুষ	ফটো উপলব্ধ	84	WB/36/255/477411	নাম : উজ্জ্বলা বাপ্পী স্বামীর নাম: শ্যামাপদ বাপ্পী বাড়ির নং : n0120 বয়স : 54 লিঙ্গ : মহিলা	ফটো উপলব্ধ
85	WB/36/255/477452	নাম : শ্যামাপদ বাপ্পী পিতার নাম: পঞ্চানন বাপ্পী বাড়ির নং : n0120 বয়স : 58 লিঙ্গ : পুরুষ	ফটো উপলব্ধ	86	WSU2249043	নাম : ইন্দ্রজিৎ বাপ্পী পিতার নাম: শ্যামাপদ বাপ্পী বাড়ির নং : এন0120 বয়স : 25 লিঙ্গ : পুরুষ	ফটো উপলব্ধ	# 87	FWC1510221	নাম : সন্দীপ কুমার সরকার পিতার নাম: ভোলানাথ সরকার বাড়ির নং : এন0120 বয়স : 43 লিঙ্গ : পুরুষ	ফটো উপলব্ধ
88	FWC2062685	নাম : মিঠু রুইদাস স্বামীর নাম: ষষ্ঠী রুইদাস বাড়ির নং : n0087 বয়স : 41 লিঙ্গ : মহিলা	ফটো উপলব্ধ	89	WB/36/255/477038	নাম : মঞ্জু বোস স্বামীর নাম: সাধন বোস বাড়ির নং : n0087 বয়স : 61 লিঙ্গ : মহিলা	ফটো উপলব্ধ	90	WSU2439560	নাম : সুদেব রুইদাস পিতার নাম: ষষ্ঠী রুইদাস বাড়ির নং : এন087 বয়স : 20 লিঙ্গ : পুরুষ	ফটো উপলব্ধ



91 নাম : পঙ্কজ কুমার মল্লিক পিতার নাম: কাশীনাথ মল্লিক বাড়ির নং : n0056 বয়স : 59 লিঙ্গ : পুরুষ ফটো উপলব্ধ	WB/36/255/477498	92 নাম : মনিমালা মল্লিক স্বামীর নাম: মহেশ্বর মল্লিক বাড়ির নং : n0056 বয়স : 57 লিঙ্গ : মহিলা ফটো উপলব্ধ	WB/36/255/477063	93 নাম : আরতী মল্লিক স্বামীর নাম: কাশীনাথ মল্লিক বাড়ির নং : n0056 বয়স : 81 লিঙ্গ : মহিলা ফটো উপলব্ধ	WB/36/255/477087
94 নাম : মহেশ্বর মল্লিক পিতার নাম: কাশীনাথ মল্লিক বাড়ির নং : n0056 বয়স : 65 লিঙ্গ : পুরুষ ফটো উপলব্ধ	WSU2132207	95 নাম : সৌম্যদীপ মল্লিক পিতার নাম: পঙ্কজ কুমার মল্লিক বাড়ির নং : N0056 বয়স : 27 লিঙ্গ : পুরুষ ফটো উপলব্ধ	WSU1848282	96 নাম : শৌভিক মল্লিক পিতার নাম: মহেশ্বর মল্লিক বাড়ির নং : n0056 বয়স : 30 লিঙ্গ : পুরুষ ফটো উপলব্ধ	WSU1560515
97 নাম : পূজা দে মল্লিক স্বামীর নাম: সৌভিক মল্লিক বাড়ির নং : এন0056 বয়স : 30 লিঙ্গ : মহিলা ফটো উপলব্ধ	WSU1600618	98 নাম : মানবেন্দ্র মহন্ত পিতার নাম: কমলকৃষ্ণ মহন্ত বাড়ির নং : n0130 বয়স : 46 লিঙ্গ : পুরুষ ফটো উপলব্ধ	FWC1512276	99 নাম : নিমাই মাঝি পিতার নাম: বিমল মাঝি বাড়ির নং : n0001 বয়স : 57 লিঙ্গ : পুরুষ ফটো উপলব্ধ	WB/36/255/477394
100 নাম : নিয়তি মাঝি স্বামীর নাম: নিমাই মাঝি বাড়ির নং : n0001 বয়স : 54 লিঙ্গ : মহিলা ফটো উপলব্ধ	WB/36/255/477436	101 নাম : গনেশ মাঝি পিতার নাম: নিমাই মাঝি বাড়ির নং : n0001 বয়স : 29 লিঙ্গ : পুরুষ ফটো উপলব্ধ	WSU1709690	102 নাম : মিলন মাঝি পিতার নাম: দুর্গাপদ মাঝি বাড়ির নং : N0004 বয়স : 35 লিঙ্গ : পুরুষ ফটো উপলব্ধ	WSU1520972
103 নাম : হরিপদ মাঝি পিতার নাম: ক্ষুদিরাম মাঝি বাড়ির নং : n0005 বয়স : 68 লিঙ্গ : পুরুষ ফটো উপলব্ধ	WB/36/255/477505	104 নাম : সজো মাঝি স্বামীর নাম: হরিপদ মাঝি বাড়ির নং : n0005 বয়স : 60 লিঙ্গ : মহিলা ফটো উপলব্ধ	WB/36/255/477497	105 নাম : দাস মাঝি পিতার নাম: ক্ষুদিরাম মাঝি বাড়ির নং : n0006 বয়স : 62 লিঙ্গ : পুরুষ ফটো উপলব্ধ	WB/36/255/477440
106 নাম : রতন মাঝি পিতার নাম: বিমল মাঝি বাড়ির নং : n0007 বয়স : 61 লিঙ্গ : পুরুষ ফটো উপলব্ধ	WB/36/255/477366	107 নাম : তারাপদ মাঝি পিতার নাম: কালীপদ মাঝি বাড়ির নং : n0137 বয়স : 58 লিঙ্গ : পুরুষ ফটো উপলব্ধ	WB/36/255/477314	108 নাম : অনিমা মাঝি স্বামীর নাম: তারাপদ মাঝি বাড়ির নং : n0137 বয়স : 47 লিঙ্গ : মহিলা ফটো উপলব্ধ	FWC2008985
109 নাম : সৌভাগ্য মাঝি পিতার নাম: কালীপদ মাঝি বাড়ির নং : n0138 বয়স : 70 লিঙ্গ : পুরুষ ফটো উপলব্ধ	WB/36/255/477465	110 নাম : লক্ষ্মীনারায়ন মাঝি পিতার নাম: সুবল মাঝি বাড়ির নং : n0139 বয়স : 54 লিঙ্গ : পুরুষ ফটো উপলব্ধ	WB/36/255/477315	111 নাম : আদুরী মাঝি স্বামীর নাম: লক্ষ্মীনারায়ন মাঝি বাড়ির নং : n0139 বয়স : 52 লিঙ্গ : মহিলা ফটো উপলব্ধ	WB/36/255/477401
112 নাম : বানী মাঝি পিতার নাম: বিমল মাঝি বাড়ির নং : n0170 বয়স : 55 লিঙ্গ : পুরুষ ফটো উপলব্ধ	WB/36/255/477404	113 নাম : মালতী মাঝি স্বামীর নাম: বানী মাঝি বাড়ির নং : n0170 বয়স : 49 লিঙ্গ : মহিলা ফটো উপলব্ধ	WB/36/255/477438	114 নাম : স্বপন মাঝি পিতার নাম: বানী মাঝি বাড়ির নং : n0170 বয়স : 29 লিঙ্গ : পুরুষ ফটো উপলব্ধ	WSU1709773
115 নাম : হরিসাধন মাঝি পিতার নাম: গোপাল মাঝি বাড়ির নং : n0171 বয়স : 51 লিঙ্গ : পুরুষ ফটো উপলব্ধ	WB/36/255/477133	116 নাম : অঞ্জনা মাঝি স্বামীর নাম: মোহন মাঝি বাড়ির নং : n0008 বয়স : 57 লিঙ্গ : মহিলা ফটো উপলব্ধ	WB/36/255/477204	117 নাম : সঞ্জয় মাঝি পিতার নাম: মোহন মাঝি বাড়ির নং : n0008 বয়স : 40 লিঙ্গ : পুরুষ ফটো উপলব্ধ	WSU0672733
118 নাম : লক্ষী মাঝি স্বামীর নাম: প্রদীপ মাঝি বাড়ির নং : n0009 বয়স : 59 লিঙ্গ : মহিলা ফটো উপলব্ধ	FWC2216158	119 নাম : সন্ধ্যা মাঝি স্বামীর নাম: সুকুমার মাঝি বাড়ির নং : n0011 বয়স : 54 লিঙ্গ : মহিলা ফটো উপলব্ধ	WB/36/255/477493	120 নাম : মিলন মাঝি পিতার নাম: সুকুমার মাঝি বাড়ির নং : n0011 বয়স : 31 লিঙ্গ : পুরুষ ফটো উপলব্ধ	WSU1521004

121 নাম : সমীর মাঝি পিতার নাম: বিভূতি মাঝি বাড়ির নং : N0089 বয়স : 38 লিঙ্গ : পুরুষ	WSU1373877 ফটো উপলব্ধ	122 নাম : রবি মাঝি স্বামীর নাম: সমীর মাঝি বাড়ির নং : N0089 বয়স : 36 লিঙ্গ : মহিলা	WSU1621408 ফটো উপলব্ধ	123 নাম : তাপস মাঝি পিতার নাম: কার্তিক মাঝি বাড়ির নং : N0072 বয়স : 35 লিঙ্গ : পুরুষ	WSU1373885 ফটো উপলব্ধ
124 নাম : লক্ষ্মন মাঝি পিতার নাম: মোহন মাঝি বাড়ির নং : n0127 বয়স : 31 লিঙ্গ : পুরুষ	WSU1520816 ফটো উপলব্ধ	125 নাম : শকুন্তলা মাঝি স্বামীর নাম: রামপ্রসাদ মাঝি বাড়ির নং : N0127 বয়স : 31 লিঙ্গ : মহিলা	WSU1621234 ফটো উপলব্ধ	126 নাম : রাম প্রসাদ মাঝি পিতার নাম: মোহন মাঝি বাড়ির নং : N0127 বয়স : 34 লিঙ্গ : পুরুষ	WSU1373901 ফটো উপলব্ধ
127 নাম : রতন মাঝি পিতার নাম: মোরে মাঝি বাড়ির নং : n0128 বয়স : 40 লিঙ্গ : পুরুষ	FWC2310647 ফটো উপলব্ধ	128 নাম : ছায়া মাঝি স্বামীর নাম: মোহন মাঝি বাড়ির নং : n0127 বয়স : 70 লিঙ্গ : মহিলা	WSU2399616 ফটো উপলব্ধ	129 নাম : মোহন মাঝি পিতার নাম: আকাল মাঝি বাড়ির নং : n0127 বয়স : 70 লিঙ্গ : পুরুষ	WB/36/255/477464 ফটো উপলব্ধ
130 নাম : লক্ষীনারায়ন মাঝি পিতার নাম: জগাই মাঝি বাড়ির নং : n0126 বয়স : 36 লিঙ্গ : পুরুষ	WSU1621556 ফটো উপলব্ধ	131 নাম : পুষ্প মাঝি স্বামীর নাম: জগাই মাঝি বাড়ির নং : n0126 বয়স : 60 লিঙ্গ : মহিলা	WB/36/255/477455 ফটো উপলব্ধ	132 নাম : জগাই মাঝি পিতার নাম: গোপাল মাঝি বাড়ির নং : n0126 বয়স : 68 লিঙ্গ : পুরুষ	WB/36/255/477116 ফটো উপলব্ধ
133 নাম : টিয়া মাঝি স্বামীর নাম: সঞ্জয় মাঝি বাড়ির নং : n0125 বয়স : 31 লিঙ্গ : মহিলা	WSU1621283 ফটো উপলব্ধ	134 নাম : সঞ্জয় মাঝি পিতার নাম: ধনঞ্জয় মাঝি বাড়ির নং : n0125 বয়স : 38 লিঙ্গ : পুরুষ	WSU1190214 ফটো উপলব্ধ	135 নাম : ধনঞ্জয় মাঝি পিতার নাম: গোপাল মাঝি বাড়ির নং : n0125 বয়স : 60 লিঙ্গ : পুরুষ	WB/36/255/477340 ফটো উপলব্ধ
136 নাম : অঞ্জলা মাঝি স্বামীর নাম: বিজয় মাঝি বাড়ির নং : n0123 বয়স : 50 লিঙ্গ : মহিলা	WB/36/255/477357 ফটো উপলব্ধ	137 নাম : বিজয় মাঝি পিতার নাম: গোপাল মাঝি বাড়ির নং : n0123 বয়স : 57 লিঙ্গ : পুরুষ	WB/36/255/477279 ফটো উপলব্ধ	138 নাম : পম্পা মাঝি স্বামীর নাম: রাজু মাঝি বাড়ির নং : n0122 বয়স : 41 লিঙ্গ : মহিলা	FWC2062644 ফটো উপলব্ধ
139 নাম : রাজু মাঝি পিতার নাম: বিপদতারন মাঝি বাড়ির নং : n0122 বয়স : 45 লিঙ্গ : পুরুষ	FWC2062636 ফটো উপলব্ধ	140 নাম : রানু মাঝি স্বামীর নাম: কার্তিক মাঝি বাড়ির নং : n0072 বয়স : 61 লিঙ্গ : মহিলা	WB/36/255/477128 ফটো উপলব্ধ	141 নাম : কার্তিক মাঝি পিতার নাম: মহাদেব মাঝি বাড়ির নং : n0072 বয়স : 67 লিঙ্গ : পুরুষ	WB/36/255/477480 ফটো উপলব্ধ
142 নাম : বদন মাঝি পিতার নাম: শঙ্কর মাঝি বাড়ির নং : n0071 বয়স : 42 লিঙ্গ : পুরুষ	FWC2062669 ফটো উপলব্ধ	143 নাম : লক্ষেশ্বর মাঝি পিতার নাম: শংকর মাঝি বাড়ির নং : n0071 বয়স : 40 লিঙ্গ : পুরুষ	WSU0671230 ফটো উপলব্ধ	144 নাম : মমতা মাঝি স্বামীর নাম: কানু মাঝি বাড়ির নং : n0071 বয়স : 49 লিঙ্গ : মহিলা	FWC1261346 ফটো উপলব্ধ
145 নাম : কানু মাঝি পিতার নাম: শংকর মাঝি বাড়ির নং : n0071 বয়স : 49 লিঙ্গ : পুরুষ	WB/36/255/477364 ফটো উপলব্ধ	146 নাম : অন্নপূর্ণা মাঝি স্বামীর নাম: শংকর মাঝি বাড়ির নং : n0071 বয়স : 71 লিঙ্গ : মহিলা	WB/36/255/477416 ফটো উপলব্ধ	147 নাম : গোপাল মাঝি পিতার নাম: নকুল মাঝি বাড়ির নং : n0129 বয়স : 74 লিঙ্গ : পুরুষ	WB/36/255/477391 ফটো উপলব্ধ
148 নাম : রঞ্জাবতি মাঝি স্বামীর নাম: গোপাল মাঝি বাড়ির নং : n0129 বয়স : 67 লিঙ্গ : মহিলা	WB/36/255/477353 ফটো উপলব্ধ	149 নাম : বাসুদেব মাঝি পিতার নাম: বালক মাঝি বাড়ির নং : n0131 বয়স : 53 লিঙ্গ : পুরুষ	WB/36/255/477176 ফটো উপলব্ধ	150 নাম : মাধবী মাঝি স্বামীর নাম: বাসুদেব মাঝি বাড়ির নং : n0131 বয়স : 47 লিঙ্গ : মহিলা	FWC1261197 ফটো উপলব্ধ

151 নাম : শংকর মাঝি পিতার নাম: সনাতন মাঝি বাড়ির নং : n0132 বয়স : 64 লিঙ্গ : পুরুষ	WB/36/255/477342	ফটো উপলব্ধ	152 নাম : পরি মাঝি স্বামীর নাম: শংকর মাঝি বাড়ির নং : n0132 বয়স : 62 লিঙ্গ : মহিলা	WB/36/255/477341	ফটো উপলব্ধ	153 নাম : আল্পনা মাঝি স্বামীর নাম: নরেন মাঝি বাড়ির নং : n0102 বয়স : 48 লিঙ্গ : মহিলা	FWC1260660	ফটো উপলব্ধ
154 নাম : পুষ্প মাঝি স্বামীর নাম: লক্ষ্মন মাঝি বাড়ির নং : N0074 বয়স : 32 লিঙ্গ : মহিলা	WSU1521137	ফটো উপলব্ধ	155 নাম : মধুসূদন মাঝি পিতার নাম: পশুপতি মাঝি বাড়ির নং : n0075 বয়স : 50 লিঙ্গ : পুরুষ	WB/36/255/477490	ফটো উপলব্ধ	156 নাম : পূর্ণিমা মাঝি স্বামীর নাম: মধুসূদন মাঝি বাড়ির নং : n0075 বয়স : 37 লিঙ্গ : মহিলা	WSU1520949	ফটো উপলব্ধ
157 নাম : তনুশ্রী মাঝি স্বামীর নাম: ভান মাঝি বাড়ির নং : n0076 বয়স : 41 লিঙ্গ : মহিলা	FWC2009579	ফটো উপলব্ধ	158 নাম : ধনঞ্জয় মাঝি পিতার নাম: ক্ষুদিরাম মাঝি বাড়ির নং : n0076 বয়স : 49 লিঙ্গ : পুরুষ	WB/36/255/477325	ফটো উপলব্ধ	159 নাম : টুম্পা মাঝি (বাপ্দী) স্বামীর নাম: ধনঞ্জয় মাঝি বাড়ির নং : n0076 বয়স : 34 লিঙ্গ : মহিলা	WSU1374024	ফটো উপলব্ধ
160 নাম : লক্ষীচরন মাঝি পিতার নাম: বামদেব মাঝি বাড়ির নং : n0077 বয়স : 49 লিঙ্গ : পুরুষ	WB/36/255/477491	ফটো উপলব্ধ	161 নাম : ঝুমা মাঝি স্বামীর নাম: লক্ষীচরন মাঝি বাড়ির নং : n0077 বয়স : 37 লিঙ্গ : মহিলা	WSU1521178	ফটো উপলব্ধ	162 নাম : অর্জিত মাঝি পিতার নাম: চারু মাঝি বাড়ির নং : n0039 বয়স : 65 লিঙ্গ : পুরুষ	WB/36/255/477387	ফটো উপলব্ধ
163 নাম : রাজকুমার মাঝি পিতার নাম: অর্জিত মাঝি বাড়ির নং : n0039 বয়স : 42 লিঙ্গ : পুরুষ	WSU0670844	ফটো উপলব্ধ	164 নাম : রামপ্রসাদ মাঝি পিতার নাম: কোমল মাঝি বাড়ির নং : n0042 বয়স : 68 লিঙ্গ : পুরুষ	WB/36/255/477388	ফটো উপলব্ধ	165 নাম : কাজল মাঝি স্বামীর নাম: রামপ্রসাদ মাঝি বাড়ির নং : n0042 বয়স : 57 লিঙ্গ : মহিলা	WB/36/255/477245	ফটো উপলব্ধ
166 নাম : বীরেন মাঝি পিতার নাম: বামদেব মাঝি বাড়ির নং : n0038 বয়স : 57 লিঙ্গ : পুরুষ	WB/36/255/477450	ফটো উপলব্ধ	167 নাম : অপর্ণা মাঝি স্বামীর নাম: তরুন মাঝি বাড়ির নং : N0024 বয়স : 38 লিঙ্গ : মহিলা	WSU1373786	ফটো উপলব্ধ	168 নাম : অনুপ কুমার মাঝি পিতার নাম: শঙ্কর মাঝি বাড়ির নং : n0023 বয়স : 34 লিঙ্গ : পুরুষ	WSU1432392	ফটো উপলব্ধ
169 নাম : ফুলকুমারী মাঝি স্বামীর নাম: শিব মাঝি বাড়ির নং : n0024 বয়স : 87 লিঙ্গ : মহিলা	WB/36/255/477233	ফটো উপলব্ধ	170 নাম : পিরু মাঝি পিতার নাম: শিব মাঝি বাড়ির নং : n0024 বয়স : 70 লিঙ্গ : পুরুষ	WB/36/255/477495	ফটো উপলব্ধ	171 নাম : সন্ধ্যা মাঝি স্বামীর নাম: পিরু মাঝি বাড়ির নং : n0024 বয়স : 64 লিঙ্গ : মহিলা	WB/36/255/477239	ফটো উপলব্ধ
172 নাম : সাহেব মাঝি পিতার নাম: পিরু মাঝি বাড়ির নং : n0024 বয়স : 38 লিঙ্গ : পুরুষ	WSU0672501	ফটো উপলব্ধ	173 নাম : ছবি মাঝি স্বামীর নাম: অনিল মাঝি বাড়ির নং : n0025 বয়স : 62 লিঙ্গ : মহিলা	WB/36/255/477258	ফটো উপলব্ধ	174 নাম : রামপ্রসাদ মাঝি পিতার নাম: অনিল মাঝি বাড়ির নং : n0025 বয়স : 41 লিঙ্গ : পুরুষ	WSU0670976	ফটো উপলব্ধ
175 নাম : কাজল মাঝি স্বামীর নাম: রামপ্রসাদ মাঝি বাড়ির নং : n0025 বয়স : 39 লিঙ্গ : মহিলা	WSU1709674	ফটো উপলব্ধ	176 নাম : শ্যামাপদ মাঝি পিতার নাম: অনিল মাঝি বাড়ির নং : 3 বয়স : 40 লিঙ্গ : পুরুষ	WSU0670950	ফটো উপলব্ধ	177 নাম : নিতাই মাঝি পিতার নাম: কোমল মাঝি বাড়ির নং : n0028 বয়স : 54 লিঙ্গ : পুরুষ	WB/36/255/477070	ফটো উপলব্ধ
178 নাম : অঞ্জলি মাঝি স্বামীর নাম: নিতাই মাঝি বাড়ির নং : n0028 বয়স : 50 লিঙ্গ : মহিলা	WB/36/255/477393	ফটো উপলব্ধ	179 নাম : বরুন মাঝি পিতার নাম: শিব মাঝি বাড়ির নং : n0029 বয়স : 58 লিঙ্গ : পুরুষ	WB/36/255/477077	ফটো উপলব্ধ	180 নাম : লালটু মাঝি পিতার নাম: চারু মাঝি বাড়ির নং : n0031 বয়স : 62 লিঙ্গ : পুরুষ	WB/36/255/477409	ফটো উপলব্ধ



181 নাম : চিত্ত মাঝি পিতার নাম: ভৈরব মাঝি বাড়ির নং : n0101 বয়স : 67 লিঙ্গ : পুরুষ	WB/36/255/477336	ফটো উপলব্ধ	182 নাম : সীমা মাঝি স্বামীর নাম: অজিত মাঝি বাড়ির নং : n0134 বয়স : 46 লিঙ্গ : মহিলা	FWC1260868	ফটো উপলব্ধ	183 নাম : মীরা মাঝি স্বামীর নাম: কেবল মাঝি বাড়ির নং : n0012 বয়স : 46 লিঙ্গ : মহিলা	FWC1261056	ফটো উপলব্ধ
184 নাম : কুমা মাঝি স্বামীর নাম: শ্যামল মাঝি বাড়ির নং : n0013 বয়স : 47 লিঙ্গ : মহিলা	FWC1261064	ফটো উপলব্ধ	185 নাম : শান্ত মাঝি পিতার নাম: গোপাল মাঝি বাড়ির নং : n0014 বয়স : 48 লিঙ্গ : পুরুষ	WB/36/255/477487	ফটো উপলব্ধ	186 নাম : বন্দনা মাঝি স্বামীর নাম: শ্যামাপদ মাঝি বাড়ির নং : n0018 বয়স : 55 লিঙ্গ : মহিলা	WB/36/255/477191	ফটো উপলব্ধ
187 নাম : শিশির মাঝি পিতার নাম: ক্ষুদিরাম মাঝি বাড়ির নং : n0019 বয়স : 63 লিঙ্গ : পুরুষ	WB/36/255/477463	ফটো উপলব্ধ	188 নাম : কমলা মাঝি স্বামীর নাম: শিশির মাঝি বাড়ির নং : n0019 বয়স : 57 লিঙ্গ : মহিলা	WB/36/255/477240	ফটো উপলব্ধ	189 নাম : রামু মাঝি পিতার নাম: রনজিৎ মাঝি বাড়ির নং : n0020 বয়স : 46 লিঙ্গ : পুরুষ	FWC1260611	ফটো উপলব্ধ
190 নাম : অনিমা মাঝি স্বামীর নাম: রামু মাঝি বাড়ির নং : n0020 বয়স : 35 লিঙ্গ : মহিলা	WSU1432335	ফটো উপলব্ধ	191 নাম : সুব্রত মাঝি পিতার নাম: রামু মাঝি বাড়ির নং : এন020 বয়স : 20 লিঙ্গ : পুরুষ	WSU2439008	ফটো উপলব্ধ	192 নাম : শান্তি মাঝি পিতার নাম: রাখহরি মাঝি বাড়ির নং : n0022 বয়স : 56 লিঙ্গ : পুরুষ	WB/36/255/477460	ফটো উপলব্ধ
193 নাম : অঞ্জলি মাঝি স্বামীর নাম: শান্তি মাঝি বাড়ির নং : n0022 বয়স : 53 লিঙ্গ : মহিলা	WB/36/255/477238	ফটো উপলব্ধ	194 নাম : দীপঙ্কর মাঝি পিতার নাম: শান্তি মাঝি বাড়ির নং : n0022 বয়স : 32 লিঙ্গ : পুরুষ	WSU1621572	ফটো উপলব্ধ	195 নাম : বিজলা মাঝি স্বামীর নাম: শংকর মাঝি বাড়ির নং : n0023 বয়স : 58 লিঙ্গ : মহিলা	WB/36/255/477232	ফটো উপলব্ধ
196 নাম : দিলীপ মাঝি পিতার নাম: বিনোদ মাঝি বাড়ির নং : n0073 বয়স : 59 লিঙ্গ : পুরুষ	WB/36/255/477389	ফটো উপলব্ধ	197 নাম : গেড়া মাঝি পিতার নাম: পশুপতি মাঝি বাড়ির নং : n0073 বয়স : 46 লিঙ্গ : পুরুষ	FWC1261163	ফটো উপলব্ধ	198 নাম : অসিত মাঝি পিতার নাম: বিনোদ মাঝি বাড়ির নং : n0074 বয়স : 48 লিঙ্গ : পুরুষ	FWC1261114	ফটো উপলব্ধ
199 নাম : সীমা মাঝি স্বামীর নাম: অসিত মাঝি বাড়ির নং : N0074 বয়স : 36 লিঙ্গ : মহিলা	WSU1273945	ফটো উপলব্ধ	200 নাম : লক্ষন মাঝি পিতার নাম: বিনোদ মাঝি বাড়ির নং : N0074 বয়স : 40 লিঙ্গ : পুরুষ	WSU1373893	ফটো উপলব্ধ	201 নাম : তাপস মাঝি পিতার নাম: লাটু মাঝি বাড়ির নং : n0074 বয়স : 34 লিঙ্গ : পুরুষ	WSU1520873	ফটো উপলব্ধ
202 নাম : ঝর্ণা মাঝি স্বামীর নাম: তাপস মাঝি বাড়ির নং : n0074 বয়স : 35 লিঙ্গ : মহিলা	WSU1621267	ফটো উপলব্ধ	203 নাম : সুমিত্রা মাঝি স্বামীর নাম: অসিত মাঝি বাড়ির নং : n0134 বয়স : 37 লিঙ্গ : মহিলা	WSU1432418	ফটো উপলব্ধ	204 নাম : সুদেব মাঝি পিতার নাম: আনন্দ মাঝি বাড়ির নং : n0135 বয়স : 34 লিঙ্গ : পুরুষ	WSU1432319	ফটো উপলব্ধ
205 নাম : মনিকা মাঝি স্বামীর নাম: ভরত মাঝি বাড়ির নং : n0070 বয়স : 33 লিঙ্গ : মহিলা	WSU1621424	ফটো উপলব্ধ	206 নাম : রাম মাঝি পিতার নাম: বংশী মাঝি বাড়ির নং : n0070 বয়স : 47 লিঙ্গ : পুরুষ	FWC1261171	ফটো উপলব্ধ	207 নাম : অনিল মাঝি পিতার নাম: চারু মাঝি বাড়ির নং : n0025 বয়স : 78 লিঙ্গ : পুরুষ	WB/36/255/477355	ফটো উপলব্ধ
208 নাম : তরুন মাঝি পিতার নাম: শংকর মাঝি বাড়ির নং : n0023 বয়স : 42 লিঙ্গ : পুরুষ	FWC2216141	ফটো উপলব্ধ	209 নাম : কৃষ্ণপদ মাঝি পিতার নাম: মুকুন্দ মাঝি বাড়ির নং : n0053 বয়স : 50 লিঙ্গ : পুরুষ	FWC1261098	ফটো উপলব্ধ	210 নাম : বকুল মাঝি স্বামীর নাম: সনাতন মাঝি বাড়ির নং : N0052 বয়স : 35 লিঙ্গ : মহিলা	WSU1373810	ফটো উপলব্ধ



211 নাম : সনাতন মাঝি পিতার নাম: রবি মাঝি বাড়ির নং : N0052 বয়স : 38 লিঙ্গ : পুরুষ	WSU1373802 ফটো উপলব্ধ	212 নাম : টুম্পা মাঝি স্বামীর নাম: রতন মাঝি বাড়ির নং : n0052 বয়স : 35 লিঙ্গ : মহিলা	WSU1432384 ফটো উপলব্ধ	213 নাম : রতন মাঝি পিতার নাম: রবি মাঝি বাড়ির নং : n0052 বয়স : 37 লিঙ্গ : পুরুষ	WSU1432368 ফটো উপলব্ধ
214 নাম : মনু মাঝি স্বামীর নাম: রবি মাঝি বাড়ির নং : n0052 বয়স : 62 লিঙ্গ : মহিলা	WB/36/255/477277 ফটো উপলব্ধ	215 নাম : রবি মাঝি পিতার নাম: ঝড়ো মাঝি বাড়ির নং : n0052 বয়স : 69 লিঙ্গ : পুরুষ	WSU1709765 ফটো উপলব্ধ	216 নাম : সন্দীপ মাঝি পিতার নাম: সনাতন মাঝি বাড়ির নং : এন0052 বয়স : 20 লিঙ্গ : পুরুষ	WSU2439503 ফটো উপলব্ধ
217 নাম : ঝর্ণা মাঝি স্বামীর নাম: সপ্ট মাঝি বাড়ির নং : n0051 বয়স : 43 লিঙ্গ : মহিলা	FWC2216174 ফটো উপলব্ধ	218 নাম : নমিতা মাঝি স্বামীর নাম: মনু মাঝি বাড়ির নং : n0051 বয়স : 40 লিঙ্গ : মহিলা	WSU1521012 ফটো উপলব্ধ	219 নাম : মনু মাঝি পিতার নাম: বসন্ত মাঝি বাড়ির নং : n0051 বয়স : 46 লিঙ্গ : পুরুষ	FWC2009108 ফটো উপলব্ধ
220 নাম : অর্চনা মাঝি স্বামীর নাম: স্বপন মাঝি বাড়ির নং : n0070 বয়স : 43 লিঙ্গ : মহিলা	FWC2009587 ফটো উপলব্ধ	221 নাম : স্বপন মাঝি পিতার নাম: বংশী মাঝি বাড়ির নং : n0070 বয়স : 55 লিঙ্গ : পুরুষ	WB/36/255/477323 ফটো উপলব্ধ	222 নাম : কনক মাঝি স্বামীর নাম: বংশী মাঝি বাড়ির নং : n0070 বয়স : 73 লিঙ্গ : মহিলা	WB/36/255/477184 ফটো উপলব্ধ
223 নাম : নির্মা মাঝি স্বামীর নাম: বিপদভারন মাঝি বাড়ির নং : n0122 বয়স : 60 লিঙ্গ : মহিলা	WB/36/255/477019 ফটো উপলব্ধ	224 নাম : পুনো মাঝি পিতার নাম: ভাস্কর মাঝি বাড়ির নং : n0121 বয়স : 32 লিঙ্গ : পুরুষ	WSU1621580 ফটো উপলব্ধ	225 নাম : পারুল মাঝি স্বামীর নাম: ভাস্কর মাঝি বাড়ির নং : n0121 বয়স : 62 লিঙ্গ : মহিলা	WB/36/255/477358 ফটো উপলব্ধ
226 নাম : ভাস্কর মাঝি পিতার নাম: বসন্ত মাঝি বাড়ির নং : n0121 বয়স : 72 লিঙ্গ : পুরুষ	WB/36/255/477324 ফটো উপলব্ধ	227 নাম : পুতুল মাঝি স্বামীর নাম: সঞ্জয় মাঝি বাড়ির নং : n0119 বয়স : 37 লিঙ্গ : মহিলা	WSU1190222 ফটো উপলব্ধ	228 নাম : সঞ্জয় মাঝি পিতার নাম: রঞ্জন মাঝি বাড়ির নং : n0119 বয়স : 49 লিঙ্গ : পুরুষ	WSU0672220 ফটো উপলব্ধ
229 নাম : রুপা মাঝি স্বামীর নাম: রঞ্জন মাঝি বাড়ির নং : n0119 বয়স : 62 লিঙ্গ : মহিলা	WB/36/255/477457 ফটো উপলব্ধ	230 নাম : সুকুমার মাঝি পিতার নাম: গোপাল মাঝি বাড়ির নং : n0011 বয়স : 59 লিঙ্গ : পুরুষ	WB/36/255/477395 ফটো উপলব্ধ	231 নাম : চাঁপা মাঝি স্বামীর নাম: সন্ন্যাসী মাঝি বাড়ির নং : n0010 বয়স : 34 লিঙ্গ : মহিলা	WSU1521038 ফটো উপলব্ধ
232 নাম : সন্ন্যাসী মাঝি পিতার নাম: গোপাল মাঝি বাড়ির নং : n0010 বয়স : 47 লিঙ্গ : পুরুষ	FWC2216083 ফটো উপলব্ধ	233 নাম : সরস্বতী মাঝি স্বামীর নাম: অমিত মাঝি বাড়ির নং : n0009 বয়স : 38 লিঙ্গ : মহিলা	FWC2310662 ফটো উপলব্ধ	234 নাম : অমিত মাঝি পিতার নাম: অমিত মাঝি বাড়ির নং : n0009 বয়স : 42 লিঙ্গ : পুরুষ	FWC2216166 ফটো উপলব্ধ
235 নাম : প্রদীপ মাঝি পিতার নাম: নন্দ মাঝি বাড়ির নং : n0009 বয়স : 65 লিঙ্গ : পুরুষ	WB/36/255/477305 ফটো উপলব্ধ	236 নাম : মোহন মাঝি পিতার নাম: বিমল মাঝি বাড়ির নং : n0008 বয়স : 68 লিঙ্গ : পুরুষ	WB/36/255/477032 ফটো উপলব্ধ	237 নাম : পিরু মাঝি স্বামীর নাম: রতন মাঝি বাড়ির নং : n0007 বয়স : 56 লিঙ্গ : মহিলা	WB/36/255/477361 ফটো উপলব্ধ
238 নাম : মালতী মাঝি স্বামীর নাম: রাধারমন মাঝি বাড়ির নং : n0136 বয়স : 52 লিঙ্গ : মহিলা	WB/36/255/477002 ফটো উপলব্ধ	239 নাম : চাঁপা মাঝি স্বামীর নাম: গঙ্গাধর মাঝি বাড়ির নং : n0066 বয়স : 61 লিঙ্গ : মহিলা	WB/36/255/477371 ফটো উপলব্ধ	240 নাম : রাধারমন মাঝি পিতার নাম: আকাল মাঝি বাড়ির নং : n0136 বয়স : 64 লিঙ্গ : পুরুষ	WB/36/255/477094 ফটো উপলব্ধ

241 নাম : দেবী মাঝি স্বামীর নাম: সুদেব মাঝি বাড়ির নং : n0135 বয়স : 29 লিঙ্গ : মহিলা	WSU1709757 ফটো উপলব্ধ	242 নাম : মালতি মাঝি স্বামীর নাম: কাঞ্চন মাঝি বাড়ির নং : n0074 বয়স : 37 লিঙ্গ : মহিলা	WSU1520956 ফটো উপলব্ধ	243 নাম : কাঞ্চন মাঝি পিতার নাম: বিনোদ মাঝি বাড়ির নং : n0074 বয়স : 53 লিঙ্গ : পুরুষ	WB/36/255/477486 ফটো উপলব্ধ
244 নাম : চিরঞ্জিত মাঝি পিতার নাম: দিলীপ মাঝি বাড়ির নং : n0073 বয়স : 30 লিঙ্গ : পুরুষ	WSU1709617 ফটো উপলব্ধ	245 নাম : পূর্ণিমা মাঝি স্বামীর নাম: দিলীপ মাঝি বাড়ির নং : n0073 বয়স : 55 লিঙ্গ : মহিলা	WB/36/255/477373 ফটো উপলব্ধ	246 নাম : শংকর মাঝি পিতার নাম: দশরথ মাঝি বাড়ির নং : n0023 বয়স : 64 লিঙ্গ : পুরুষ	WB/36/255/477445 ফটো উপলব্ধ
247 নাম : প্রিয়াঙ্কা মাঝি স্বামীর নাম: বিশ্বজিৎ মাঝি বাড়ির নং : এন0023 বয়স : 24 লিঙ্গ : মহিলা	WSU2439552 ফটো উপলব্ধ	248 নাম : কম্পনা মাঝি স্বামীর নাম: হারু মাঝি বাড়ির নং : n0110 বয়স : 32 লিঙ্গ : মহিলা	WSU1621358 ফটো উপলব্ধ	249 নাম : বাহাদুর মাঝি পিতার নাম: যুগল মাঝি বাড়ির নং : n0110 বয়স : 39 লিঙ্গ : পুরুষ	FWC2418622 ফটো উপলব্ধ
250 নাম : ময়না মাঝি স্বামীর নাম: বাহাদুর মাঝি বাড়ির নং : n0110 বয়স : 37 লিঙ্গ : মহিলা	WSU0670877 ফটো উপলব্ধ	251 নাম : গোপাল মাঝি পিতার নাম: সতীস মাঝি বাড়ির নং : n0111 বয়স : 72 লিঙ্গ : পুরুষ	WB/36/255/477422 ফটো উপলব্ধ	252 নাম : বিজয় মাঝি পিতার নাম: শিশির মাঝি বাড়ির নং : n0019 বয়স : 30 লিঙ্গ : পুরুষ	WSU1621622 ফটো উপলব্ধ
253 নাম : শ্যামাপদ মাঝি পিতার নাম: কৃষ্ণপদ মাঝি বাড়ির নং : n0018 বয়স : 59 লিঙ্গ : পুরুষ	FWC2216059 ফটো উপলব্ধ	254 নাম : মালা রানী মাঝি স্বামীর নাম: দিলীপ মাঝি বাড়ির নং : N0111 বয়স : 41 লিঙ্গ : মহিলা	WSU1274026 ফটো উপলব্ধ	# 255 নাম : বিশ্বনাথ মাঝি পিতার নাম: বলাই মাঝি বাড়ির নং : n0112 বয়স : 63 লিঙ্গ : পুরুষ	WSU2535722 ফটো উপলব্ধ
256 নাম : লতা মাঝি স্বামীর নাম: বিশ্বনাথ মাঝি বাড়ির নং : n0112 বয়স : 48 লিঙ্গ : মহিলা	FWC2216190 ফটো উপলব্ধ	257 নাম : প্রতিমা মাঝি স্বামীর নাম: জীতু মাঝি বাড়ির নং : N0114 বয়স : 46 লিঙ্গ : মহিলা	WSU1274042 ফটো উপলব্ধ	258 নাম : পিরু মাঝি পিতার নাম: কালিপদ মাঝি বাড়ির নং : n0115 বয়স : 64 লিঙ্গ : পুরুষ	WB/36/255/477294 ফটো উপলব্ধ
259 নাম : ভারতী মাঝি স্বামীর নাম: পিরু মাঝি বাড়ির নং : n0115 বয়স : 56 লিঙ্গ : মহিলা	WB/36/255/477193 ফটো উপলব্ধ	260 নাম : ধীরু মাঝি পিতার নাম: কালীপদ মাঝি বাড়ির নং : n0115 বয়স : 60 লিঙ্গ : পুরুষ	WSU2511525 ফটো উপলব্ধ	261 নাম : সুখমা মাঝি স্বামীর নাম: ধীরেন মাঝি বাড়ির নং : n0115 বয়স : 54 লিঙ্গ : মহিলা	WB/36/255/477192 ফটো উপলব্ধ
262 নাম : অষ্টমী মাঝি স্বামীর নাম: শম্ভু মাঝি বাড়ির নং : N0014 বয়স : 40 লিঙ্গ : মহিলা	WSU1373778 ফটো উপলব্ধ	263 নাম : শ্যামল মাঝি পিতার নাম: গোপাল মাঝি বাড়ির নং : n0013 বয়স : 54 লিঙ্গ : পুরুষ	FWC2216091 ফটো উপলব্ধ	264 নাম : কেবল মাঝি পিতার নাম: গোপাল মাঝি বাড়ির নং : n0012 বয়স : 56 লিঙ্গ : পুরুষ	WB/36/255/477386 ফটো উপলব্ধ
265 নাম : অঞ্জিত মাঝি পিতার নাম: পাগল মাঝি বাড়ির নং : n0134 বয়স : 51 লিঙ্গ : পুরুষ	WB/36/255/477326 ফটো উপলব্ধ	266 নাম : আব্দুর মাঝি স্বামীর নাম: পাগল মাঝি বাড়ির নং : n0134 বয়স : 66 লিঙ্গ : মহিলা	WB/36/255/477001 ফটো উপলব্ধ	267 নাম : মালতি মাঝি স্বামীর নাম: মহানন্দ মাঝি বাড়ির নং : n0133 বয়স : 62 লিঙ্গ : মহিলা	WB/36/255/477456 ফটো উপলব্ধ
268 নাম : সুমিত্রা মাঝি স্বামীর নাম: উত্তম মাঝি বাড়ির নং : n0104 বয়স : 71 লিঙ্গ : মহিলা	WB/36/255/477273 ফটো উপলব্ধ	269 নাম : রীনা মাঝি স্বামীর নাম: বামাপ্রসাদ মাঝি বাড়ির নং : n0101 বয়স : 30 লিঙ্গ : মহিলা	WSU1621630 ফটো উপলব্ধ	270 নাম : বামাপ্রসাদ মাঝি পিতার নাম: শীতল মাঝি বাড়ির নং : n0101 বয়স : 42 লিঙ্গ : পুরুষ	FWC2062651 ফটো উপলব্ধ

271 নাম : ঝর্ণা মাঝি স্বামীর নাম: শ্যামাপদ মাঝি বাড়ির নং : n0101 বয়স : 38 লিঙ্গ : মহিলা	FWC2310704 ফটো উপলব্ধ	272 নাম : শ্রীকান্ত মাঝি পিতার নাম: নেউল মাঝি বাড়ির নং : n0054 বয়স : 53 লিঙ্গ : পুরুষ	FWC2369940 ফটো উপলব্ধ	273 নাম : শক্ত মাঝি পিতার নাম: মুকুন্দ মাঝি বাড়ির নং : n0053 বয়স : 49 লিঙ্গ : পুরুষ	WB/36/255/477046 ফটো উপলব্ধ
274 নাম : চম্পা মাঝি স্বামীর নাম: কৃষ্ণপদ মাঝি বাড়ির নং : n0053 বয়স : 39 লিঙ্গ : মহিলা	FWC2418606 ফটো উপলব্ধ	275 নাম : মিতুন মাঝি পিতার নাম: লাল্টু মাঝি বাড়ির নং : N0031 বয়স : 38 লিঙ্গ : পুরুষ	WSU1273812 ফটো উপলব্ধ	276 নাম : ফুচু মাঝি পিতার নাম: বরুন মাঝি বাড়ির নং : n0029 বয়স : 34 লিঙ্গ : পুরুষ	WSU1432327 ফটো উপলব্ধ
277 নাম : বাপন মাঝি পিতার নাম: বরুন মাঝি বাড়ির নং : n0029 বয়স : 39 লিঙ্গ : পুরুষ	FWC2310670 ফটো উপলব্ধ	278 নাম : পারুল মাঝি স্বামীর নাম: বরুন মাঝি বাড়ির নং : n0029 বয়স : 64 লিঙ্গ : মহিলা	WB/36/255/477234 ফটো উপলব্ধ	279 নাম : মুক্তি মাঝি স্বামীর নাম: তরনী মাঝি বাড়ির নং : n0027 বয়স : 55 লিঙ্গ : মহিলা	WB/36/255/477122 ফটো উপলব্ধ
280 নাম : তরনী মাঝি পিতার নাম: জয়দেব মাঝি বাড়ির নং : n0027 বয়স : 59 লিঙ্গ : পুরুষ	WB/36/255/477161 ফটো উপলব্ধ	281 নাম : খাঁদু মাঝি পিতার নাম: চারু মাঝি বাড়ির নং : n0026 বয়স : 72 লিঙ্গ : পুরুষ	WB/36/255/477009 ফটো উপলব্ধ	282 নাম : ভরত মাঝি পিতার নাম: বংশী মাঝি বাড়ির নং : n0070 বয়স : 38 লিঙ্গ : পুরুষ	WSU0672071 ফটো উপলব্ধ
283 নাম : লক্ষণ মাঝি পিতার নাম: বংশী মাঝি বাড়ির নং : n0070 বয়স : 40 লিঙ্গ : পুরুষ	WSU0672063 ফটো উপলব্ধ	284 নাম : প্রীতি মাঝি পিতার নাম: গোপাল ডোম বাড়ির নং : এন0019 বয়স : 27 লিঙ্গ : মহিলা	WSU1844679 ফটো উপলব্ধ	285 নাম : চম্পা মাঝি স্বামীর নাম: রবি মাঝি বাড়ির নং : n0036 বয়স : 46 লিঙ্গ : মহিলা	FWC1260728 ফটো উপলব্ধ
286 নাম : পৌর মাঝি পিতার নাম: হারু মাঝি বাড়ির নং : n0036 বয়স : 30 লিঙ্গ : পুরুষ	WSU1621598 ফটো উপলব্ধ	287 নাম : আরাধনা মাঝি স্বামীর নাম: কৌশিক মাঝি বাড়ির নং : n0036 বয়স : 29 লিঙ্গ : মহিলা	WSU1709732 ফটো উপলব্ধ	288 নাম : কৌশিক মাঝি পিতার নাম: হারু মাঝি বাড়ির নং : n0036 বয়স : 38 লিঙ্গ : পুরুষ	WSU0671180 ফটো উপলব্ধ
289 নাম : সীমা মাঝি স্বামীর নাম: হারু মাঝি বাড়ির নং : n0036 বয়স : 55 লিঙ্গ : মহিলা	WB/36/255/477217 ফটো উপলব্ধ	290 নাম : নয়ন মাঝি পিতার নাম: রমাই মাঝি বাড়ির নং : n0035 বয়স : 31 লিঙ্গ : পুরুষ	WSU1621606 ফটো উপলব্ধ	291 নাম : সাগর মাঝি স্বামীর নাম: রমাই মাঝি বাড়ির নং : n0035 বয়স : 56 লিঙ্গ : মহিলা	WB/36/255/477231 ফটো উপলব্ধ
292 নাম : রমাই মাঝি পিতার নাম: রাখহরি মাঝি বাড়ির নং : n0035 বয়স : 60 লিঙ্গ : পুরুষ	WB/36/255/477301 ফটো উপলব্ধ	293 নাম : লক্ষী মাঝি স্বামীর নাম: তপন মাঝি বাড়ির নং : n0034 বয়স : 31 লিঙ্গ : মহিলা	WSU1709641 ফটো উপলব্ধ	294 নাম : তপন মাঝি পিতার নাম: শিব মাঝি বাড়ির নং : n0034 বয়স : 49 লিঙ্গ : পুরুষ	WB/36/255/477503 ফটো উপলব্ধ
295 নাম : হরেন মাঝি পিতার নাম: তপন মাঝি বাড়ির নং : এন034 বয়স : 21 লিঙ্গ : পুরুষ	WSU2439040 ফটো উপলব্ধ	296 নাম : রবি মাঝি পিতার নাম: শিব মাঝি বাড়ির নং : n0033 বয়স : 56 লিঙ্গ : পুরুষ	WB/36/255/477045 ফটো উপলব্ধ	297 নাম : দোলন মাঝি পিতার নাম: বৃধন মাঝি বাড়ির নং : N0032 বয়স : 38 লিঙ্গ : পুরুষ	WSU1373794 ফটো উপলব্ধ
298 নাম : সাবিত্রী মাঝি স্বামীর নাম: গোলক মাঝি বাড়ির নং : n0032 বয়স : 43 লিঙ্গ : মহিলা	FWC2216117 ফটো উপলব্ধ	299 নাম : গোলক মাঝি পিতার নাম: বৃধন মাঝি বাড়ির নং : n0032 বয়স : 49 লিঙ্গ : পুরুষ	WB/36/255/477472 ফটো উপলব্ধ	300 নাম : দীপালি মাঝি স্বামীর নাম: তিলক মাঝি বাড়ির নং : n0032 বয়স : 44 লিঙ্গ : মহিলা	FWC2216109 ফটো উপলব্ধ

301 নাম : তিলক মাঝি পিতার নাম: বুধন মাঝি বাড়ির নং : n0032 বয়স : 54 লিঙ্গ : পুরুষ	WB/36/255/477501	ফটো উপলব্ধ	302 নাম : জ্যোৎস্না মাঝি স্বামীর নাম: মিতুন মাঝি বাড়ির নং : N0031 বয়স : 31 লিঙ্গ : মহিলা	WSU1709658	ফটো উপলব্ধ	303 নাম : প্রশান্ত মাঝি পিতার নাম: উত্তম মাঝি বাড়ির নং : n0104 বয়স : 39 লিঙ্গ : পুরুষ	FWC2418564	ফটো উপলব্ধ
304 নাম : শান্তি মাঝি পিতার নাম: উত্তম মাঝি বাড়ির নং : n0104 বয়স : 33 লিঙ্গ : পুরুষ	WSU1432376	ফটো উপলব্ধ	305 নাম : পদ্মা মাঝি পিতার নাম: কাঞ্চাল মাঝি বাড়ির নং : n0104 বয়স : 67 লিঙ্গ : মহিলা	WB/36/255/477275	ফটো উপলব্ধ	306 নাম : কনক মাঝি স্বামীর নাম: শিব মাঝি বাড়ির নং : n0105 বয়স : 63 লিঙ্গ : মহিলা	FWC2369957	ফটো উপলব্ধ
307 নাম : শ্যামল মাঝি পিতার নাম: শিব মাঝি বাড়ির নং : n0105 বয়স : 42 লিঙ্গ : পুরুষ	FWC2310654	ফটো উপলব্ধ	308 নাম : পূর্ণিমা মাঝি স্বামীর নাম: শ্যামল মাঝি বাড়ির নং : n0105 বয়স : 37 লিঙ্গ : মহিলা	WSU1432400	ফটো উপলব্ধ	309 নাম : পারুল মাঝি স্বামীর নাম: সাধন মাঝি বাড়ির নং : n0106 বয়স : 72 লিঙ্গ : মহিলা	WB/36/255/477429	ফটো উপলব্ধ
310 নাম : বাবলু মাঝি পিতার নাম: সাধন মাঝি বাড়ির নং : n0106 বয়স : 56 লিঙ্গ : পুরুষ	WB/36/255/477398	ফটো উপলব্ধ	311 নাম : মমতা মাঝি স্বামীর নাম: বাবলু মাঝি বাড়ির নং : n0106 বয়স : 50 লিঙ্গ : মহিলা	WB/36/255/477430	ফটো উপলব্ধ	312 নাম : অর্চনা মাঝি স্বামীর নাম: নাসি মাঝি বাড়ির নং : n0107 বয়স : 47 লিঙ্গ : মহিলা	FWC1511336	ফটো উপলব্ধ
313 নাম : সন্টু মাঝি পিতার নাম: বসন্ত মাঝি বাড়ির নং : n0051 বয়স : 47 লিঙ্গ : পুরুষ	WB/36/255/477345	ফটো উপলব্ধ	314 নাম : আশা মাঝি স্বামীর নাম: বসন্ত মাঝি বাড়ির নং : n0051 বয়স : 60 লিঙ্গ : মহিলা	WB/36/255/477117	ফটো উপলব্ধ	315 নাম : ছায়া মাঝি স্বামীর নাম: বাদল মাঝি বাড়ির নং : n0046 বয়স : 60 লিঙ্গ : মহিলা	WB/36/255/477235	ফটো উপলব্ধ
316 নাম : অজিত মাঝি পিতার নাম: যুগল মাঝি বাড়ির নং : n0110 বয়স : 70 লিঙ্গ : পুরুষ	WB/36/255/477098	ফটো উপলব্ধ	317 নাম : সন্ধ্যা মাঝি স্বামীর নাম: অজিত মাঝি বাড়ির নং : n0110 বয়স : 57 লিঙ্গ : মহিলা	WB/36/255/477197	ফটো উপলব্ধ	318 নাম : প্রসেনজিৎ মাঝি পিতার নাম: অজিত মাঝি বাড়ির নং : n0110 বয়স : 31 লিঙ্গ : পুরুষ	WSU1520824	ফটো উপলব্ধ
319 নাম : আর্দ্র মাঝি স্বামীর নাম: সুকুমার মাঝি বাড়ির নং : n0032 বয়স : 39 লিঙ্গ : মহিলা	WSU1432301	ফটো উপলব্ধ	320 নাম : সুকুমার মাঝি পিতার নাম: রাখহরী মাঝি বাড়ির নং : n0032 বয়স : 41 লিঙ্গ : পুরুষ	FWC2420131	ফটো উপলব্ধ	321 নাম : সারথি মাঝি স্বামীর নাম: দেবু মাঝি বাড়ির নং : n0043 বয়স : 58 লিঙ্গ : মহিলা	WB/36/255/477311	ফটো উপলব্ধ
322 নাম : আনি মাঝি স্বামীর নাম: অজিত মাঝি বাড়ির নং : n0039 বয়স : 57 লিঙ্গ : মহিলা	WB/36/255/477259	ফটো উপলব্ধ	323 নাম : কৃষ্ণ মাঝি পিতার নাম: ধীরেন মাঝি বাড়ির নং : n0038 বয়স : 31 লিঙ্গ : পুরুষ	WSU1709682	ফটো উপলব্ধ	324 নাম : চম্পা বান্দী স্বামীর নাম: তিনকড়ি বান্দী বাড়ির নং : n0100 বয়স : 33 লিঙ্গ : মহিলা	WSU1621473	ফটো উপলব্ধ
325 নাম : বেহুলা মাঝি স্বামীর নাম: বিভূতী মাঝি বাড়ির নং : n0100 বয়স : 56 লিঙ্গ : মহিলা	WB/36/255/477209	ফটো উপলব্ধ	326 নাম : বিভূতী মাঝি পিতার নাম: চণ্ডিচরন মাঝি বাড়ির নং : n0100 বয়স : 66 লিঙ্গ : পুরুষ	WB/36/255/477213	ফটো উপলব্ধ	327 নাম : রঞ্জন মাঝি পিতার নাম: লক্ষীচরন মাঝি বাড়ির নং : এন0077 বয়স : 21 লিঙ্গ : পুরুষ	WSU2439511	ফটো উপলব্ধ
328 নাম : গীতা মাঝি পিতার নাম: ক্ষুদিরাম মাঝি বাড়ির নং : n0076 বয়স : 61 লিঙ্গ : মহিলা	WB/36/255/477148	ফটো উপলব্ধ	329 নাম : তপন মাঝি পিতার নাম: তারাশ্রী মাঝি বাড়ির নং : n0076 বয়স : 38 লিঙ্গ : পুরুষ	FWC2455236	ফটো উপলব্ধ	330 নাম : দিপালী মাঝি স্বামীর নাম: দেবু মাঝি বাড়ির নং : n0076 বয়স : 33 লিঙ্গ : মহিলা	WSU1709625	ফটো উপলব্ধ



331 নাম : মায়ী মাঝি স্বামীর নাম: ধীরেন মাঝি বাড়ির নং : n0038 বয়স : 47 লিঙ্গ : মহিলা	WSU1190297 ফটো উপলব্ধ	332 নাম : শ্যামাপদ মাঝি পিতার নাম: শীতল মাঝি বাড়ির নং : n0101 বয়স : 47 লিঙ্গ : পুরুষ	FWC1260330 ফটো উপলব্ধ	333 নাম : শীতল মাঝি পিতার নাম: ভৈরব মাঝি বাড়ির নং : n0101 বয়স : 69 লিঙ্গ : পুরুষ	WB/36/255/477210 ফটো উপলব্ধ
334 নাম : দেবু মাঝি পিতার নাম: তারাপদ মাঝি বাড়ির নং : n0076 বয়স : 47 লিঙ্গ : পুরুষ	FWC1260371 ফটো উপলব্ধ	335 নাম : পশুপতি মাঝি পিতার নাম: বক্রেশ্বর মাঝি বাড়ির নং : n0075 বয়স : 70 লিঙ্গ : পুরুষ	WB/36/255/477007 ফটো উপলব্ধ	336 নাম : কার্তিক চন্দ্র সরকার পিতার নাম: পার্বতী চরন সরকার বাড়ির নং : n0075 বয়স : 71 লিঙ্গ : পুরুষ	WSU1520931 ফটো উপলব্ধ
337 নাম : গীতা মাঝি স্বামীর নাম: বিনোদ মাঝি বাড়ির নং : n0075 বয়স : 74 লিঙ্গ : মহিলা	WB/36/255/477448 ফটো উপলব্ধ	338 নাম : বর্না মাঝি স্বামীর নাম: বনমালী মাঝি বাড়ির নং : n0103 বয়স : 48 লিঙ্গ : মহিলা	FWC1260959 ফটো উপলব্ধ	339 নাম : বনমালী মাঝি পিতার নাম: কিংকর মাঝি বাড়ির নং : n0103 বয়স : 52 লিঙ্গ : পুরুষ	WB/36/255/477260 ফটো উপলব্ধ
340 নাম : মনিকা মাঝি স্বামীর নাম: সুজিত মাঝি বাড়ির নং : n0103 বয়স : 52 লিঙ্গ : মহিলা	WB/36/255/477286 ফটো উপলব্ধ	341 নাম : সুজিত মাঝি পিতার নাম: কিংকর মাঝি বাড়ির নং : n0103 বয়স : 54 লিঙ্গ : পুরুষ	WSU2305308 ফটো উপলব্ধ	342 নাম : তাপসী মাঝি স্বামীর নাম: নিমাই মাঝি বাড়ির নং : n0102 বয়স : 46 লিঙ্গ : মহিলা	FWC1510551 ফটো উপলব্ধ
343 নাম : নিমাই মাঝি পিতার নাম: কালিপদ মাঝি বাড়ির নং : n0102 বয়স : 56 লিঙ্গ : পুরুষ	WB/36/255/477362 ফটো উপলব্ধ	344 নাম : তাপস মাঝি পিতার নাম: বিনোদ মাঝি বাড়ির নং : N031 বয়স : 33 লিঙ্গ : পুরুষ	WSU1520840 ফটো উপলব্ধ	345 নাম : মনোজিৎ মাঝি পিতার নাম: অসিত মাঝি বাড়ির নং : এন0069 বয়স : 25 লিঙ্গ : পুরুষ	WSU1989904 ফটো উপলব্ধ
346 নাম : সুজয় মাঝি পিতার নাম: তারাপদ মাঝি বাড়ির নং : এন0137 বয়স : 26 লিঙ্গ : পুরুষ	WSU1989920 ফটো উপলব্ধ	347 নাম : ফুলটিস মাঝি স্বামীর নাম: পুনো মাঝি বাড়ির নং : এন0121 বয়স : 26 লিঙ্গ : মহিলা	WSU1989946 ফটো উপলব্ধ	348 নাম : প্রসেনজিৎ মাঝি পিতার নাম: মহাদেব মাঝি বাড়ির নং : এন036 বয়স : 26 লিঙ্গ : পুরুষ	WSU1989961 ফটো উপলব্ধ
349 নাম : হিরু মাঝি পিতার নাম: নিমাই মাঝি বাড়ির নং : এন0111 বয়স : 28 লিঙ্গ : পুরুষ	WSU1990027 ফটো উপলব্ধ	350 নাম : সুরোজিৎ মাঝি পিতার নাম: রাজু মাঝি বাড়ির নং : এন0122 বয়স : 25 লিঙ্গ : পুরুষ	WSU1989730 ফটো উপলব্ধ	351 নাম : সাবিত্রী মাঝি স্বামীর নাম: অসিত মাঝি বাড়ির নং : n0109 বয়স : 56 লিঙ্গ : মহিলা	WSU2132124 ফটো উপলব্ধ
352 নাম : মৌমিতা বাপ্দী পিতার নাম: ধনঞ্জয় বাপ্দী বাড়ির নং : N0042 বয়স : 24 লিঙ্গ : মহিলা	WSU2131936 ফটো উপলব্ধ	353 নাম : অয়ন মাঝি পিতার নাম: শ্যামল মাঝি বাড়ির নং : N0013 বয়স : 26 লিঙ্গ : পুরুষ	WSU2131498 ফটো উপলব্ধ	354 নাম : বাপ্পা মাঝি পিতার নাম: সন্তু মাঝি বাড়ির নং : N0051 বয়স : 24 লিঙ্গ : পুরুষ	WSU2131845 ফটো উপলব্ধ
355 নাম : পায়েল মাঝি স্বামীর নাম: হিরু মাঝি বাড়ির নং : N0111 বয়স : 26 লিঙ্গ : মহিলা	WSU2131811 ফটো উপলব্ধ	356 নাম : জয়ন্ত বাপ্দী মায়ের নাম: চম্পা বাপ্দী বাড়ির নং : N0100 বয়স : 24 লিঙ্গ : পুরুষ	WSU2131795 ফটো উপলব্ধ	357 নাম : সোমা মাঝি স্বামীর নাম: লালমোহন মাঝি বাড়ির নং : N0065 বয়স : 25 লিঙ্গ : মহিলা	WSU2132058 ফটো উপলব্ধ
358 নাম : অর্ক মাঝি পিতার নাম: শ্যামল মাঝি বাড়ির নং : N0013 বয়স : 24 লিঙ্গ : পুরুষ	WSU2131704 ফটো উপলব্ধ	359 নাম : বিশ্বরূপ মাঝি পিতার নাম: কানু মাঝি বাড়ির নং : N0071 বয়স : 24 লিঙ্গ : পুরুষ	WSU2131530 ফটো উপলব্ধ	360 নাম : গৌড় মাঝি পিতার নাম: জয়ন্ত মাঝি বাড়ির নং : N0063 বয়স : 27 লিঙ্গ : পুরুষ	WSU1848266 ফটো উপলব্ধ

361 নাম : পবিত্র মাঝি পিতার নাম: শ্যামাপদ মাঝি বাড়ির নং : N0018 বয়স : 27 লিঙ্গ : পুরুষ	WSU1848274 ফটো উপলব্ধ	362 নাম : সুজাতা মাঝি স্বামীর নাম: পোবিতরা মাঝি বাড়ির নং : এন018 বয়স : 20 লিঙ্গ : মহিলা	WSU2427367 ফটো উপলব্ধ	363 নাম : মৃত্যুঞ্জয় মাঝি পিতার নাম: শক্তিপদ মাঝি বাড়ির নং : n0061 বয়স : 51 লিঙ্গ : পুরুষ	WB/36/255/477478 ফটো উপলব্ধ
364 নাম : অপর্ণা মাঝি স্বামীর নাম: শ্রীকান্ত মাঝি বাড়ির নং : n0054 বয়স : 51 লিঙ্গ : মহিলা	WB/36/255/477439 ফটো উপলব্ধ	365 নাম : তুলসী মাঝি স্বামীর নাম: নেউল মাঝি বাড়ির নং : n0054 বয়স : 46 লিঙ্গ : মহিলা	FWC2418614 ফটো উপলব্ধ	366 নাম : মিনতী মাঝি স্বামীর নাম: রাধাশ্যাম মাঝি বাড়ির নং : n0059 বয়স : 48 লিঙ্গ : মহিলা	FWC1260892 ফটো উপলব্ধ
367 নাম : সরস্বতী মাঝি স্বামীর নাম: শ্যামল মাঝি বাড়ির নং : n0060 বয়স : 61 লিঙ্গ : মহিলা	WB/36/255/477417 ফটো উপলব্ধ	368 নাম : শ্যামল মাঝি পিতার নাম: বাদল মাঝি বাড়ির নং : N0060 বয়স : 36 লিঙ্গ : পুরুষ	WSU1373836 ফটো উপলব্ধ	369 নাম : ভগবতী মাঝি স্বামীর নাম: শক্তিপদ মাঝি বাড়ির নং : n0061 বয়স : 81 লিঙ্গ : মহিলা	WB/36/255/477418 ফটো উপলব্ধ
370 নাম : চাঁপা মাঝি স্বামীর নাম: মৃত্যুঞ্জয় মাঝি বাড়ির নং : n0061 বয়স : 49 লিঙ্গ : মহিলা	WB/36/255/477420 ফটো উপলব্ধ	371 নাম : ধনঞ্জয় মাঝি পিতার নাম: শক্তিপদ মাঝি বাড়ির নং : n0061 বয়স : 40 লিঙ্গ : পুরুষ	FWC2418648 ফটো উপলব্ধ	372 নাম : সুনীল মাঝি পিতার নাম: বিমল মাঝি বাড়ির নং : n0062 বয়স : 64 লিঙ্গ : পুরুষ	WB/36/255/477447 ফটো উপলব্ধ
373 নাম : মঙ্গলা মাঝি স্বামীর নাম: সুনীল মাঝি বাড়ির নং : n0062 বয়স : 57 লিঙ্গ : মহিলা	WB/36/255/477437 ফটো উপলব্ধ	374 নাম : কৃষ্ণ মাঝি পিতার নাম: সুনীল মাঝি বাড়ির নং : n0062 বয়স : 35 লিঙ্গ : পুরুষ	WSU1521186 ফটো উপলব্ধ	375 নাম : আরতি মাঝি স্বামীর নাম: কৃষ্ণপদ মাঝি বাড়ির নং : n0063 বয়স : 74 লিঙ্গ : মহিলা	FWC2216042 ফটো উপলব্ধ
376 নাম : জয়ন্ত মাঝি পিতার নাম: কৃষ্ণপদ মাঝি বাড়ির নং : n0063 বয়স : 49 লিঙ্গ : পুরুষ	FWC1510338 ফটো উপলব্ধ	377 নাম : বিজয় মাঝি পিতার নাম: কৃষ্ণপদ মাঝি বাড়ির নং : n0063 বয়স : 47 লিঙ্গ : পুরুষ	FWC1261262 ফটো উপলব্ধ	378 নাম : বন্দনা মাঝি স্বামীর নাম: বিজয় মাঝি বাড়ির নং : N0063 বয়স : 42 লিঙ্গ : মহিলা	WSU1373851 ফটো উপলব্ধ
379 নাম : সুজয় মাঝি পিতার নাম: কৃষ্ণপদ মাঝি বাড়ির নং : n0063 বয়স : 40 লিঙ্গ : পুরুষ	FWC2418572 ফটো উপলব্ধ	380 নাম : সুমিতা মাঝি স্বামীর নাম: জহন্ত মাঝি বাড়ির নং : n0063 বয়স : 47 লিঙ্গ : মহিলা	FWC1510320 ফটো উপলব্ধ	381 নাম : তরনী মাঝি পিতার নাম: কৃষ্ণপদ মাঝি বাড়ির নং : n0064 বয়স : 55 লিঙ্গ : পুরুষ	WB/36/255/477339 ফটো উপলব্ধ
382 নাম : দীপক মাঝি পিতার নাম: তরনী মাঝি বাড়ির নং : n0064 বয়স : 31 লিঙ্গ : পুরুষ	WSU1621481 ফটো উপলব্ধ	383 নাম : বিশ্বনাথ মাঝি পিতার নাম: গোকুল মাঝি বাড়ির নং : n0065 বয়স : 68 লিঙ্গ : পুরুষ	WB/36/255/477137 ফটো উপলব্ধ	384 নাম : অন্নপূর্ণা মাঝি স্বামীর নাম: বিশ্বনাথ মাঝি বাড়ির নং : n0065 বয়স : 66 লিঙ্গ : মহিলা	WB/36/255/477139 ফটো উপলব্ধ
385 নাম : ষষ্ঠীচরন মাঝি পিতার নাম: বিশ্বনাথ মাঝি বাড়ির নং : n0065 বয়স : 35 লিঙ্গ : পুরুষ	WSU1621531 ফটো উপলব্ধ	386 নাম : জয়ন্তী মাঝি পিতার নাম: ষষ্ঠীচরন মাঝি বাড়ির নং : n0065 বয়স : 31 লিঙ্গ : মহিলা	WSU1621549 ফটো উপলব্ধ	387 নাম : প্রশান্ত মাঝি পিতার নাম: গঙ্গাধর মাঝি বাড়ির নং : N0066 বয়স : 35 লিঙ্গ : পুরুষ	WSU1373869 ফটো উপলব্ধ
388 নাম : নমিতা মাঝি স্বামীর নাম: প্রশান্ত মাঝি বাড়ির নং : N0066 বয়স : 31 লিঙ্গ : মহিলা	WSU1621333 ফটো উপলব্ধ	389 নাম : নয়ন মাঝি স্বামীর নাম: বিভূতী মাঝি বাড়ির নং : n0069 বয়স : 64 লিঙ্গ : মহিলা	WB/36/255/477392 ফটো উপলব্ধ	390 নাম : অসিত মাঝি পিতার নাম: বিভূতী মাঝি বাড়ির নং : n0069 বয়স : 49 লিঙ্গ : পুরুষ	WB/36/255/477442 ফটো উপলব্ধ

391 নাম : মিনতি মাঝি স্বামীর নাম: অসিত মাঝি বাড়ির নং : n0069 বয়স : 35 লিঙ্গ : মহিলা	WSU1621325 ফটো উপলব্ধ	392 নাম : হিরু মাঝি পিতার নাম: বিভূতি মাঝি বাড়ির নং : n0069 বয়স : 46 লিঙ্গ : পুরুষ	FWC1261304 ফটো উপলব্ধ	393 নাম : সত্যজিৎ মাঝি পিতার নাম: অসিত মাঝি বাড়ির নং : এন069 বয়স : 21 লিঙ্গ : পুরুষ	WSU2427342 ফটো উপলব্ধ
394 নাম : হারু মাঝি পিতার নাম: যুগল মাঝি বাড়ির নং : n0110 বয়স : 40 লিঙ্গ : পুরুষ	FWC2418630 ফটো উপলব্ধ	395 নাম : কালাদাসী মাঝি স্বামীর নাম: গোপাল মাঝি বাড়ির নং : n0111 বয়স : 64 লিঙ্গ : মহিলা	WB/36/255/477017 ফটো উপলব্ধ	396 নাম : দিলীপ মাঝি পিতার নাম: গোপাল মাঝি বাড়ির নং : n0111 বয়স : 42 লিঙ্গ : পুরুষ	FWC2009033 ফটো উপলব্ধ
397 নাম : শ্যাম মাঝি পিতার নাম: ধীরেন মাঝি বাড়ির নং : n0115 বয়স : 31 লিঙ্গ : পুরুষ	WSU1621317 ফটো উপলব্ধ	398 নাম : রুমা মাঝি স্বামীর নাম: শ্যাম মাঝি বাড়ির নং : n0115 বয়স : 35 লিঙ্গ : মহিলা	WSU1621309 ফটো উপলব্ধ	399 নাম : গুরুপদ মাঝি পিতার নাম: কালিপদ মাঝি বাড়ির নং : n0115 বয়স : 50 লিঙ্গ : পুরুষ	WB/36/255/477278 ফটো উপলব্ধ
400 নাম : টগরী মাঝি স্বামীর নাম: গুরুপদ মাঝি বাড়ির নং : n0115 বয়স : 47 লিঙ্গ : মহিলা	FWC2008969 ফটো উপলব্ধ	401 নাম : সরমা মাঝি স্বামীর নাম: বাদল মাঝি বাড়ির নং : n0116 বয়স : 58 লিঙ্গ : মহিলা	FWC2369981 ফটো উপলব্ধ	402 নাম : অভিজিৎ মাঝি পিতার নাম: বাদল মাঝি বাড়ির নং : n0116 বয়স : 37 লিঙ্গ : পুরুষ	WSU1190289 ফটো উপলব্ধ
403 নাম : মিতা মাঝি স্বামীর নাম: অভিজিৎ মাঝি বাড়ির নং : n0116 বয়স : 32 লিঙ্গ : মহিলা	WSU1520865 ফটো উপলব্ধ	404 নাম : বীনাপানী মাঝি স্বামীর নাম: দুঃখীরাম মাঝি বাড়ির নং : n0117 বয়স : 64 লিঙ্গ : মহিলা	WB/36/255/477276 ফটো উপলব্ধ	405 নাম : নারান মাঝি পিতার নাম: জানকী মাঝি বাড়ির নং : n0118 বয়স : 73 লিঙ্গ : পুরুষ	WB/36/255/477178 ফটো উপলব্ধ
406 নাম : সরস্বতী মাঝি স্বামীর নাম: নারান মাঝি বাড়ির নং : n0118 বয়স : 62 লিঙ্গ : মহিলা	WB/36/255/477356 ফটো উপলব্ধ	407 নাম : পিন্টু মাঝি পিতার নাম: নারান মাঝি বাড়ির নং : n0118 বয়স : 36 লিঙ্গ : পুরুষ	WSU0672170 ফটো উপলব্ধ	408 নাম : টুম্পা মাঝি স্বামীর নাম: পিন্টু মাঝি বাড়ির নং : n0118 বয়স : 35 লিঙ্গ : মহিলা	WSU1621242 ফটো উপলব্ধ
409 নাম : রঞ্জন মাঝি পিতার নাম: জীবন মাঝি বাড়ির নং : n0119 বয়স : 70 লিঙ্গ : পুরুষ	WB/36/255/477468 ফটো উপলব্ধ	410 নাম : কার্তিক মাঝি পিতার নাম: লক্ষ্মীনারায়ন মাঝি বাড়ির নং : n0139 বয়স : 31 লিঙ্গ : পুরুষ	WSU1520808 ফটো উপলব্ধ	411 নাম : গনেশ মাঝি পিতার নাম: সৌভাগ্য মাঝি বাড়ির নং : n0138 বয়স : 31 লিঙ্গ : পুরুষ	WSU1520857 ফটো উপলব্ধ
412 নাম : তনুশ্রী মাঝি স্বামীর নাম: কার্তিক মাঝি বাড়ির নং : n0138 বয়স : 33 লিঙ্গ : মহিলা	WSU1521053 ফটো উপলব্ধ	413 নাম : কার্তিক মাঝি পিতার নাম: সৌভাগ্য মাঝি বাড়ির নং : n0138 বয়স : 39 লিঙ্গ : পুরুষ	WSU0671453 ফটো উপলব্ধ	414 নাম : সরস্বতী মাঝি স্বামীর নাম: সৌভাগ্য মাঝি বাড়ির নং : n0138 বয়স : 56 লিঙ্গ : মহিলা	WB/36/255/477454 ফটো উপলব্ধ
415 নাম : রিংকু বাপ্দী স্বামীর নাম: গোকুল বাপ্দী বাড়ির নং : n0030 বয়স : 33 লিঙ্গ : মহিলা	WSU1520782 ফটো উপলব্ধ	416 নাম : গোকুল বাপ্দী পিতার নাম: গনেশ বাপ্দী বাড়ির নং : n0030 বয়স : 41 লিঙ্গ : পুরুষ	WSU1190305 ফটো উপলব্ধ	417 নাম : মালতী মাঝি স্বামীর নাম: গনেশ মাঝি বাড়ির নং : n0030 বয়স : 60 লিঙ্গ : মহিলা	WB/36/255/477381 ফটো উপলব্ধ
418 নাম : গনেশ মাঝি পিতার নাম: জয়দেব মাঝি বাড়ির নং : n0030 বয়স : 68 লিঙ্গ : পুরুষ	WB/36/255/477365 ফটো উপলব্ধ	419 নাম : বর্না মাঝি স্বামীর নাম: দাসু মাঝি বাড়ির নং : n0006 বয়স : 57 লিঙ্গ : মহিলা	WB/36/255/477189 ফটো উপলব্ধ	420 নাম : কার্তিক মাঝি পিতার নাম: নিমাই মাঝি বাড়ির নং : n0001 বয়স : 32 লিঙ্গ : পুরুষ	WSU1709708 ফটো উপলব্ধ



421	WB/36/255/477354	ফটো উপলব্ধ	422	WSU2455178	ফটো উপলব্ধ	423	WB/36/255/477114	ফটো উপলব্ধ
নাম : বাসন্তী মাঝি স্বামীর নাম: হরিসাধন মাঝি বাড়ির নং : n0171 বয়স : 50 লিঙ্গ : মহিলা			নাম : নরেন মাঝি পিতার নাম: কালিপদ মাঝি বাড়ির নং : n0102 বয়স : 55 লিঙ্গ : পুরুষ			নাম : সন্ধ্যা মাঝি স্বামীর নাম: বাসুদেব মাঝি বাড়ির নং : n0102 বয়স : 57 লিঙ্গ : মহিলা		
424	WB/36/255/477343	ফটো উপলব্ধ	425	FWC2418580	ফটো উপলব্ধ	426	FWC2310712	ফটো উপলব্ধ
নাম : বাসুদেব মাঝি পিতার নাম: কালিপদ মাঝি বাড়ির নং : n0102 বয়স : 61 লিঙ্গ : পুরুষ			নাম : বকুল মাঝি স্বামীর নাম: অশোক মাঝি বাড়ির নং : n0101 বয়স : 39 লিঙ্গ : মহিলা			নাম : অশোক মাঝি পিতার নাম: ভূতনাথ মাঝি বাড়ির নং : n0101 বয়স : 40 লিঙ্গ : পুরুষ		
427	WB/36/255/477274	ফটো উপলব্ধ	428	WB/36/255/477293	ফটো উপলব্ধ	429	WB/36/255/477290	ফটো উপলব্ধ
নাম : সুমিত্রা মাঝি স্বামীর নাম: ভূতনাথ মাঝি বাড়ির নং : n0101 বয়স : 60 লিঙ্গ : মহিলা			নাম : মঙ্গল মাঝি পিতার নাম: ভৈরব মাঝি বাড়ির নং : n0101 বয়স : 63 লিঙ্গ : পুরুষ			নাম : ভূতনাথ মাঝি পিতার নাম: ভৈরব মাঝি বাড়ির নং : n0101 বয়স : 65 লিঙ্গ : পুরুষ		
430	WSU1621499	ফটো উপলব্ধ	431	FWC2310688	ফটো উপলব্ধ	432	WSU1520907	ফটো উপলব্ধ
নাম : বিনয় মাঝি পিতার নাম: চিত্ত মাঝি বাড়ির নং : n0101 বয়স : 30 লিঙ্গ : পুরুষ			নাম : নগরী মাঝি স্বামীর নাম: কার্তিক মাঝি বাড়ির নং : n0129 বয়স : 40 লিঙ্গ : মহিলা			নাম : নুপুর মাঝি স্বামীর নাম: রতন মাঝি বাড়ির নং : n0128 বয়স : 37 লিঙ্গ : মহিলা		
433	WB/36/255/477333	ফটো উপলব্ধ	434	WB/36/255/477252	ফটো উপলব্ধ	435	FWC2369973	ফটো উপলব্ধ
নাম : মোরে মাঝি পিতার নাম: বিজয় মাঝি বাড়ির নং : n0128 বয়স : 66 লিঙ্গ : পুরুষ			নাম : অপর্ণা মাঝি স্বামীর নাম: দুর্গাপদ মাঝি বাড়ির নং : N0004 বয়স : 50 লিঙ্গ : মহিলা			নাম : শেফালী মাঝি স্বামীর নাম: দোলন মাঝি বাড়ির নং : n0032 বয়স : 43 লিঙ্গ : মহিলা		
436	WSU0670968	ফটো উপলব্ধ	437	WSU1792142	ফটো উপলব্ধ	438	WSU1792159	ফটো উপলব্ধ
নাম : জ্যোৎস্না মাঝি স্বামীর নাম: শ্যামাপদ মাঝি বাড়ির নং : n0025 বয়স : 39 লিঙ্গ : মহিলা			নাম : শ্যামলী মাঝি স্বামীর নাম: সহদেব মাঝি বাড়ির নং : n0135 বয়স : 31 লিঙ্গ : মহিলা			নাম : সহদেব মাঝি পিতার নাম: আনন্দ মাঝি বাড়ির নং : n0135 বয়স : 28 লিঙ্গ : পুরুষ		
439	WSU1792167	ফটো উপলব্ধ	440	WSU1792175	ফটো উপলব্ধ	441	FWC1261213	ফটো উপলব্ধ
নাম : দীনু মাঝি পিতার নাম: তরনী মাঝি বাড়ির নং : n0064 বয়স : 29 লিঙ্গ : পুরুষ			নাম : মন্দিরা মাঝি স্বামীর নাম: দীপঙ্কর মাঝি বাড়ির নং : n0022 বয়স : 30 লিঙ্গ : মহিলা			নাম : আশা মাঝি স্বামীর নাম: তুলসী মাঝি বাড়ির নং : n0054 বয়স : 47 লিঙ্গ : মহিলা		
442	WB/36/255/477350	ফটো উপলব্ধ	443	WB/36/255/477419	ফটো উপলব্ধ	444	WSU0671487	ফটো উপলব্ধ
নাম : রবীন্দ্রনাথ মাঝি পিতার নাম: কালীপদ মাঝি বাড়ির নং : n0057 বয়স : 67 লিঙ্গ : পুরুষ			নাম : ভারতী মাঝি স্বামীর নাম: রবীন্দ্রনাথ মাঝি বাড়ির নং : n0057 বয়স : 57 লিঙ্গ : মহিলা			নাম : সুশান্ত মাঝি পিতার নাম: রবীন্দ্রনাথ মাঝি বাড়ির নং : n0057 বয়স : 37 লিঙ্গ : পুরুষ		
445	WSU1521020	ফটো উপলব্ধ	446	WB/36/255/477489	ফটো উপলব্ধ	447	FWC1260843	ফটো উপলব্ধ
নাম : কৃষ্ণা মাঝি স্বামীর নাম: সুশান্ত মাঝি বাড়ির নং : n0057 বয়স : 35 লিঙ্গ : মহিলা			নাম : লক্ষীচরন মাঝি পিতার নাম: বংশী মাঝি বাড়ির নং : n0058 বয়স : 58 লিঙ্গ : পুরুষ			নাম : লীলা মাঝি স্বামীর নাম: লক্ষীচরন মাঝি বাড়ির নং : n0058 বয়স : 49 লিঙ্গ : মহিলা		
448	FWC1510585	ফটো উপলব্ধ	449	WSU2299600	ফটো উপলব্ধ	450	WSU1621457	ফটো উপলব্ধ
নাম : রাধাশ্যাম মাঝি পিতার নাম: সন্তোষ মাঝি বাড়ির নং : n0059 বয়স : 49 লিঙ্গ : পুরুষ			নাম : প্রবীর মাঝি পিতার নাম: শ্যামাপদ মাঝি বাড়ির নং : এন0101 বয়স : 23 লিঙ্গ : পুরুষ			নাম : লক্ষী মাঝি স্বামীর নাম: গ্যাঁড়া মাঝি বাড়ির নং : n0073 বয়স : 33 লিঙ্গ : মহিলা		



451 নাম : রিম্পা মাঝি স্বামীর নাম: গৌর মাঝি বাড়ির নং : এন0036 বয়স : 26 লিঙ্গ : মহিলা	WSU1957208 ফটো উপলব্ধ	452 নাম : শর্মিলী রায় সাহানা স্বামীর নাম: স্বাধীন সাহানা বাড়ির নং : 144 বয়স : 26 লিঙ্গ : মহিলা	WSU1936335 ফটো উপলব্ধ	453 নাম : বিশ্বজিৎ মাঝি পিতার নাম: গোলক মাঝি বাড়ির নং : এন0032 বয়স : 22 লিঙ্গ : পুরুষ	WSU2348969 ফটো উপলব্ধ
454 নাম : মল্লিকা মাঝী স্বামীর নাম: আযান মাঝী বাড়ির নং : এন0013 বয়স : 27 লিঙ্গ : মহিলা	WSU1867217 ফটো উপলব্ধ	455 নাম : পার্বতী মাঝি স্বামীর নাম: অমর মাঝি বাড়ির নং : এন098 বয়স : 21 লিঙ্গ : মহিলা	WSU2349009 ফটো উপলব্ধ	456 নাম : সৃজয়া মাঝি স্বামীর নাম: কান্তিক মাঝি বাড়ির নং : এন040 বয়স : 23 লিঙ্গ : মহিলা	WSU2349058 ফটো উপলব্ধ
457 নাম : রিতা মাঝি স্বামীর নাম: উত্তম মাঝি বাড়ির নং : এন0005 বয়স : 22 লিঙ্গ : মহিলা	WSU2349074 ফটো উপলব্ধ	458 নাম : তারা মাঝি পিতার নাম: তরনী মাঝি বাড়ির নং : এন001 বয়স : 26 লিঙ্গ : মহিলা	WSU2348837 ফটো উপলব্ধ	459 নাম : বকুলপ্রিয়া বাপ্দী পিতার নাম: মনু বাপ্দী বাড়ির নং : এন0110 বয়স : 26 লিঙ্গ : মহিলা	WSU1959287 ফটো উপলব্ধ
460 নাম : সোনালী মাঝি স্বামীর নাম: চিরঞ্জিৎ মাঝি বাড়ির নং : এন0023 বয়স : 22 লিঙ্গ : মহিলা	WSU2348860 ফটো উপলব্ধ	461 নাম : মাধবী মাঝি স্বামীর নাম: সুশান্ত মাঝি বাড়ির নং : এন0134 বয়স : 21 লিঙ্গ : মহিলা	WSU2348894 ফটো উপলব্ধ	462 নাম : টুম্পা মাঝি স্বামীর নাম: বাপন মাঝি বাড়ির নং : এন0136 বয়স : 22 লিঙ্গ : মহিলা	WSU2348910 ফটো উপলব্ধ
463 নাম : মিনতি মাঝি পিতার নাম: ক্ষুদিরাম মাঝি বাড়ির নং : n0021 বয়স : 65 লিঙ্গ : মহিলা	WSU2382224 ফটো উপলব্ধ	464 নাম : ভানু মাঝি পিতার নাম: ক্ষুদিরাম মাঝি বাড়ির নং : n0076 বয়স : 55 লিঙ্গ : পুরুষ	WSU2382158 ফটো উপলব্ধ	465 নাম : আকাশ মাঝি পিতার নাম: দেবু মাঝি বাড়ির নং : এন0076 বয়স : 20 লিঙ্গ : পুরুষ	WSU2443141 ফটো উপলব্ধ
466 নাম : মৌমিতা দাস সরকার স্বামীর নাম: নিলয় সরকার বাড়ির নং : এন0126 বয়স : 39 লিঙ্গ : মহিলা	KJK2383156 ফটো উপলব্ধ	467 নাম : অঞ্জলি মাঝি স্বামীর নাম: অজিত মাঝি বাড়ির নং : n0108 বয়স : 60 লিঙ্গ : মহিলা	WB/36/255/477223 ফটো উপলব্ধ	468 নাম : নিলয় সরকার পিতার নাম: নির্মলেন্দু সরকার বাড়ির নং : এন0001 বয়স : 40 লিঙ্গ : পুরুষ	WSU2299188 ফটো উপলব্ধ
469 নাম : সুভঙ্কর মাঝি পিতার নাম: ধীরেন মাঝি বাড়ির নং : এন0038 বয়স : 24 লিঙ্গ : পুরুষ	WSU2249050 ফটো উপলব্ধ	470 নাম : বিশ্বজিৎ মাঝি পিতার নাম: সুজিত মাঝি বাড়ির নং : এন0103 বয়স : 26 লিঙ্গ : পুরুষ	WSU2299238 ফটো উপলব্ধ	471 নাম : সঞ্জয় মাঝি পিতার নাম: অসিত মাঝি বাড়ির নং : n0109 বয়স : 37 লিঙ্গ : পুরুষ	WSU1190255 ফটো উপলব্ধ
472 নাম : চন্দনা মাঝি স্বামীর নাম: মোরে মাঝি বাড়ির নং : n0128 বয়স : 63 লিঙ্গ : মহিলা	WSU2331619 ফটো উপলব্ধ	473 নাম : হারু মাঝি পিতার নাম: গুইরাম মাঝি বাড়ির নং : n0036 বয়স : 47 লিঙ্গ : পুরুষ	WSU2331577 ফটো উপলব্ধ	474 নাম : পৌতম মাঝি পিতার নাম: বাসুদেব মাঝি বাড়ির নং : n0102 বয়স : 35 লিঙ্গ : পুরুষ	WSU1190271 ফটো উপলব্ধ
475 নাম : চিত্তা মাঝি স্বামীর নাম: মিলন মাঝি বাড়ির নং : এন0120 বয়স : 26 লিঙ্গ : মহিলা	WSU2299634 ফটো উপলব্ধ	476 নাম : হারু মাঝি পিতার নাম: অজিত মাঝি বাড়ির নং : n0108 বয়স : 33 লিঙ্গ : পুরুষ	WSU1520832 ফটো উপলব্ধ	477 নাম : সুজাতা মাঝি স্বামীর নাম: পৌতম মাঝি বাড়ির নং : এন0102 বয়স : 25 লিঙ্গ : মহিলা	WSU2299683 ফটো উপলব্ধ
478 নাম : অর্পিতা মাঝি স্বামীর নাম: সুরোজিৎ মাঝি বাড়ির নং : এন0122 বয়স : 23 লিঙ্গ : মহিলা	WSU2299691 ফটো উপলব্ধ	479 নাম : মানব মালিক পিতার নাম: সনাতন মালিক বাড়ির নং : এন0185 বয়স : 23 লিঙ্গ : পুরুষ	WSU2249068 ফটো উপলব্ধ	480 নাম : প্রশান্ত মাঝি পিতার নাম: অজিত মাঝি বাড়ির নং : এন0134 বয়স : 25 লিঙ্গ : পুরুষ	WSU2248854 ফটো উপলব্ধ

481 নাম : সুশান্ত মাঝি মায়ের নাম: সুমিত্রা মাঝি বাড়ির নং : এন0134 বয়স : 22 লিঙ্গ : পুরুষ	WSU2434280 ফটো উপলব্ধ	482 নাম : সুরোজিৎ মাঝি পিতার নাম: মহাদেব মাঝি বাড়ির নং : এন036 বয়স : 24 লিঙ্গ : পুরুষ	WSU2249019 ফটো উপলব্ধ	483 নাম : সম্পা মাঝি স্বামীর নাম: কার্তিক মাঝি বাড়ির নং : এন0001 বয়স : 24 লিঙ্গ : মহিলা	WSU2248888 ফটো উপলব্ধ
484 নাম : বিষ্ণুপ্রিয়া মাঝি স্বামীর নাম: কৃষ্ণ মাঝি বাড়ির নং : এন0062 বয়স : 27 লিঙ্গ : মহিলা	YYS1820224 ফটো উপলব্ধ	485 নাম : সুরজ মাঝি পিতার নাম: শম্ভু মাঝি বাড়ির নং : এন0053 বয়স : 24 লিঙ্গ : পুরুষ	WSU2248839 ফটো উপলব্ধ	486 নাম : তপস মাঝি পিতার নাম: লক্ষীচরণ মাঝি বাড়ির নং : এন0057 বয়স : 25 লিঙ্গ : পুরুষ	WSU2248722 ফটো উপলব্ধ
487 নাম : কৃষ্ণা মাঝি পিতার নাম: রাধাশ্যাম মাঝি বাড়ির নং : এন0059 বয়স : 27 লিঙ্গ : পুরুষ	WSU2248938 ফটো উপলব্ধ	488 নাম : রাজীব মাঝি মায়ের নাম: নগরী মাঝি বাড়ির নং : এন0129 বয়স : 23 লিঙ্গ : পুরুষ	WSU2248995 ফটো উপলব্ধ	489 নাম : পারুল মাঝি স্বামীর নাম: গণেশ মাঝি বাড়ির নং : এন0138 বয়স : 23 লিঙ্গ : মহিলা	WSU2249100 ফটো উপলব্ধ
490 নাম : কার্তিক মাঝি পিতার নাম: স্বপন মাঝি বাড়ির নং : এন070 বয়স : 23 লিঙ্গ : পুরুষ	WSU2248896 ফটো উপলব্ধ	491 নাম : রাম মাঝি পিতার নাম: ধীরেন মাঝি বাড়ির নং : এন0038 বয়স : 28 লিঙ্গ : পুরুষ	WSU2248897 ফটো উপলব্ধ	492 নাম : সুরজিৎ মাঝি পিতার নাম: বিজয় মাঝি বাড়ির নং : এন0123 বয়স : 25 লিঙ্গ : পুরুষ	WSU2249001 ফটো উপলব্ধ
493 নাম : পূজা মাঝি স্বামীর নাম: তাপস মাঝি বাড়ির নং : এন0196 বয়স : 23 লিঙ্গ : মহিলা	WSU2248953 ফটো উপলব্ধ	494 নাম : সমর মাঝি পিতার নাম: কাঞ্চন মাঝি বাড়ির নং : এন074 বয়স : 25 লিঙ্গ : পুরুষ	WSU2248862 ফটো উপলব্ধ	495 নাম : শিল্পা মাঝি স্বামীর নাম: কৃষ্ণা মাঝি বাড়ির নং : এন0111 বয়স : 24 লিঙ্গ : মহিলা	WSU2248797 ফটো উপলব্ধ
496 নাম : কৃষ্ণা মাঝি স্বামীর নাম: রাজকুমার মাঝি বাড়ির নং : n0039 বয়স : 35 লিঙ্গ : মহিলা	WSU1792241 ফটো উপলব্ধ	497 নাম : সুমিত্রা মাঝি স্বামীর নাম: লক্ষন মাঝি বাড়ির নং : n0070 বয়স : 31 লিঙ্গ : মহিলা	WSU1792266 ফটো উপলব্ধ	498 নাম : দুর্গা মাঝি স্বামীর নাম: বদন মাঝি বাড়ির নং : n0071 বয়স : 28 লিঙ্গ : মহিলা	WSU1792290 ফটো উপলব্ধ
499 নাম : সাহেব মাঝি পিতার নাম: কৃষ্ণপদ মাঝি বাড়ির নং : n0053 বয়স : 29 লিঙ্গ : পুরুষ	WSU1792308 ফটো উপলব্ধ	500 নাম : কাজল মাঝি স্বামীর নাম: সঞ্জয় মাঝি বাড়ির নং : n0109 বয়স : 31 লিঙ্গ : মহিলা	WSU1792316 ফটো উপলব্ধ	501 নাম : অনিমা মাঝি স্বামীর নাম: লক্ষীনারায়ন মাঝি বাড়ির নং : n0126 বয়স : 35 লিঙ্গ : মহিলা	WSU1792332 ফটো উপলব্ধ
502 নাম : পাপিয়া মাঝি স্বামীর নাম: প্রতাপ মাঝি বাড়ির নং : n0058 বয়স : 32 লিঙ্গ : মহিলা	WSU1848001 ফটো উপলব্ধ	503 নাম : প্রিয়াঙ্কা মাঝি স্বামীর নাম: সঞ্জয় মাঝি বাড়ির নং : N0008 বয়স : 27 লিঙ্গ : মহিলা	WSU1848019 ফটো উপলব্ধ	504 নাম : মমতা মাঝি স্বামীর নাম: শ্রীকান্ত মাঝি বাড়ির নং : n0194 বয়স : 35 লিঙ্গ : মহিলা	WSU1176627 ফটো উপলব্ধ
505 নাম : লালমোহন মাঝি পিতার নাম: বিশ্বনাথ মাঝি বাড়ির নং : n0065 বয়স : 29 লিঙ্গ : পুরুষ	WSU1824721 ফটো উপলব্ধ	506 নাম : শ্রীকৃষ্ণ মাঝি পিতার নাম: শ্রীকান্ত মাঝি বাড়ির নং : n0054 বয়স : 31 লিঙ্গ : পুরুষ	WSU1792183 ফটো উপলব্ধ	507 নাম : রাধা মাঝি পিতার নাম: শ্রীকান্ত মাঝি বাড়ির নং : n0054 বয়স : 30 লিঙ্গ : পুরুষ	WSU1792191 ফটো উপলব্ধ
508 নাম : জয়ন্ত মাঝি পিতার নাম: তারাপদ মাঝি বাড়ির নং : n0137 বয়স : 28 লিঙ্গ : পুরুষ	WSU1792209 ফটো উপলব্ধ	509 নাম : বাপন মাঝি পিতার নাম: রাধারমন মাঝি বাড়ির নং : n0136 বয়স : 29 লিঙ্গ : পুরুষ	WSU1792217 ফটো উপলব্ধ	510 নাম : শীলা মাঝি স্বামীর নাম: নয়ন মাঝি বাড়ির নং : N0035 বয়স : 28 লিঙ্গ : মহিলা	WSU1943828 ফটো উপলব্ধ



511 নাম : রীতা মাঝি স্বামীর নাম: লক্ষেশ্বর মাঝি বাড়ির নং : N0071 বয়স : 28 লিঙ্গ : মহিলা	WSU1943836 ফটো উপলব্ধ	512 নাম : উত্তম মাঝি পিতার নাম: হরিপদ মাঝি বাড়ির নং : n0005 বয়স : 31 লিঙ্গ : পুরুষ	WSU1520790 ফটো উপলব্ধ	513 নাম : মামনি মাঝি স্বামীর নাম: তাপস মাঝি বাড়ির নং : N0072 বয়স : 27 লিঙ্গ : মহিলা	WSU1848134 ফটো উপলব্ধ
514 নাম : ছোটন মাঝি পিতার নাম: কৃষ্ণপদ মাঝি বাড়ির নং : N0053 বয়স : 28 লিঙ্গ : পুরুষ	WSU1848142 ফটো উপলব্ধ	515 নাম : অনুপা মাঝি স্বামীর নাম: সুজয় মাঝি বাড়ির নং : n0201 বয়স : 32 লিঙ্গ : মহিলা	WSU1909225 ফটো উপলব্ধ	516 নাম : সব্যসাচী রুইদাস পিতার নাম: প্রশান্ত রুইদাস বাড়ির নং : এন0025 বয়স : 22 লিঙ্গ : পুরুষ	WSU2414670 ফটো উপলব্ধ
517 নাম : মমতা মাঝি স্বামীর নাম: শ্রীকৃষ্ণ মাঝি বাড়ির নং : n0203 বয়স : 30 লিঙ্গ : মহিলা	WSU1909241 ফটো উপলব্ধ	518 নাম : অপরাজিতা মাঝি স্বামীর নাম: কার্তিক মাঝি বাড়ির নং : N0139 বয়স : 29 লিঙ্গ : মহিলা	WSU1848167 ফটো উপলব্ধ	519 নাম : অমিত মাঝি পিতার নাম: লক্ষীনারায়ন মাঝি বাড়ির নং : N0139 বয়স : 27 লিঙ্গ : পুরুষ	WSU1848175 ফটো উপলব্ধ
520 নাম : পূজা মাঝি স্বামীর নাম: প্রশান্ত মাঝি বাড়ির নং : N0104 বয়স : 27 লিঙ্গ : মহিলা	WSU1848183 ফটো উপলব্ধ	521 নাম : পবিত্র মাঝি পিতার নাম: নিতাই মাঝি বাড়ির নং : N0028 বয়স : 27 লিঙ্গ : পুরুষ	WSU1848225 ফটো উপলব্ধ	522 নাম : অন্নি মাঝি পিতার নাম: দাসু মাঝি বাড়ির নং : N006 বয়স : 28 লিঙ্গ : পুরুষ	WSU1848233 ফটো উপলব্ধ
523 নাম : রমেশ মাঝি পিতার নাম: নিমাই মাঝি বাড়ির নং : N001 বয়স : 27 লিঙ্গ : পুরুষ	WSU1848241 ফটো উপলব্ধ	524 নাম : নিশান মাঝি পিতার নাম: শ্রীকান্ত মাঝি বাড়ির নং : N0012 বয়স : 27 লিঙ্গ : পুরুষ	WSU1848258 ফটো উপলব্ধ	525 নাম : পায়েল মালিক স্বামীর নাম: দেবপ্রিয়া মালিক বাড়ির নং : এন0012 বয়স : 21 লিঙ্গ : মহিলা	WSU2438992 ফটো উপলব্ধ
526 নাম : রীতা মাঝি স্বামীর নাম: তরনী মাঝি বাড়ির নং : N064 বয়স : 50 লিঙ্গ : মহিলা	WB/36/255/477522 ফটো উপলব্ধ	527 নাম : তাপস মাঝি পিতার নাম: বনমালী মাঝি বাড়ির নং : n0196 বয়স : 33 লিঙ্গ : পুরুষ	WSU1848209 ফটো উপলব্ধ	528 নাম : অমিত মাঝি পিতার নাম: বানী মাঝি বাড়ির নং : n0170 বয়স : 27 লিঙ্গ : পুরুষ	WSU1848043 ফটো উপলব্ধ
529 নাম : সীমা মাঝি স্বামীর নাম: বাপন মাঝি বাড়ির নং : n0029 বয়স : 30 লিঙ্গ : মহিলা	WSU1848076 ফটো উপলব্ধ	530 নাম : প্রশান্ত মাঝি পিতার নাম: রবি মাঝি বাড়ির নং : n0036 বয়স : 28 লিঙ্গ : পুরুষ	WSU1848084 ফটো উপলব্ধ	531 নাম : প্রতাপ মাঝি পিতার নাম: লক্ষীচরন মাঝি বাড়ির নং : n0058 বয়স : 27 লিঙ্গ : পুরুষ	WSU1848092 ফটো উপলব্ধ
532 নাম : কৃষ্ণ মাঝি পিতার নাম: গোপাল মাঝি বাড়ির নং : N0111 বয়স : 27 লিঙ্গ : পুরুষ	WSU1848100 ফটো উপলব্ধ	533 নাম : সমীর মাঝি পিতার নাম: বাবলু মাঝি বাড়ির নং : N0106 বয়স : 27 লিঙ্গ : পুরুষ	WSU1848118 ফটো উপলব্ধ	534 নাম : প্রবীর মাঝি পিতার নাম: বাবলু মাঝি বাড়ির নং : এন0012 বয়স : 23 লিঙ্গ : পুরুষ	WSU2414704 ফটো উপলব্ধ
535 নাম : চম্পা মাঝি স্বামীর নাম: ফুচু মাঝি বাড়ির নং : N0029 বয়স : 32 লিঙ্গ : মহিলা	WSU1909209 ফটো উপলব্ধ	536 নাম : রিঙ্কু মাঝি স্বামীর নাম: মহাদেব মাঝি বাড়ির নং : N036 বয়স : 40 লিঙ্গ : মহিলা	FWC2418333 ফটো উপলব্ধ	537 নাম : মহাদেব মাঝি পিতার নাম: নবকুমার মাঝি বাড়ির নং : N036 বয়স : 46 লিঙ্গ : পুরুষ	FWC2418325 ফটো উপলব্ধ
538 নাম : রুপা মাঝি স্বামীর নাম: সাহেব মাঝি বাড়ির নং : N0024 বয়স : 32 লিঙ্গ : মহিলা	WSU1909183 ফটো উপলব্ধ	539 নাম : মামনি মাঝি স্বামীর নাম: তাপস মাঝি বাড়ির নং : এন0074 বয়স : 34 লিঙ্গ : মহিলা	WSU2025955 ফটো উপলব্ধ	540 নাম : মহেশ্বর মাঝি পিতার নাম: মুত্যাঞ্জয় মাঝি বাড়ির নং : এন0061 বয়স : 29 লিঙ্গ : পুরুষ	WSU1989870 ফটো উপলব্ধ

541 নাম : আকাশ মাঝি পিতার নাম: ধনঞ্জয় মাঝি বাড়ির নং : এন0061 বয়স : 21 লিঙ্গ : পুরুষ	WSU2434298 ফটো উপলব্ধ	542 নাম : অমর মাঝি পিতার নাম: কাঞ্চন মাঝি বাড়ির নং : N0074 বয়স : 24 লিঙ্গ : পুরুষ	WSU2131639 ফটো উপলব্ধ	543 নাম : অনুপ মাঝি পিতার নাম: অসিত মাঝি বাড়ির নং : এন0098 বয়স : 21 লিঙ্গ : পুরুষ	WSU2411205 ফটো উপলব্ধ
544 নাম : লতিকা মাঝি স্বামীর নাম: শ্যামল মাঝি বাড়ির নং : N0060 বয়স : 38 লিঙ্গ : মহিলা	WSU2131688 ফটো উপলব্ধ	545 নাম : দেবদাস মাঝি পিতার নাম: গোলক মাঝি বাড়ির নং : N0032 বয়স : 26 লিঙ্গ : পুরুষ	WSU2131407 ফটো উপলব্ধ	546 নাম : সুরজিৎ মাঝি পিতার নাম: দোলন মাঝি বাড়ির নং : এন032 বয়স : 20 লিঙ্গ : পুরুষ	WSU2439073 ফটো উপলব্ধ
547 নাম : পূর্ণিমা মাঝি স্বামীর নাম: শান্তি মাঝি বাড়ির নং : n0104 বয়স : 29 লিঙ্গ : মহিলা	WSU1792324 ফটো উপলব্ধ	548 নাম : সঞ্জু মাঝি স্বামীর নাম: প্রতীমা মাঝি বাড়ির নং : এন0114 বয়স : 22 লিঙ্গ : পুরুষ	WSU2299667 ফটো উপলব্ধ	549 নাম : পায়েল দে মাঝি স্বামীর নাম: মিলন মাঝি বাড়ির নং : N0004 বয়স : 26 লিঙ্গ : মহিলা	WSU1936798 ফটো উপলব্ধ
550 নাম : শান্তি মাঝি পিতার নাম: শ্যামাপদ মাঝি বাড়ির নং : এন0009 বয়স : 22 লিঙ্গ : পুরুষ	WSU2348936 ফটো উপলব্ধ	551 নাম : গৌরী রায় স্বামীর নাম: রাণা প্রসাদ রায় বাড়ির নং : এন0099 বয়স : 29 লিঙ্গ : মহিলা	WSU1990076 ফটো উপলব্ধ	552 নাম : বৈশাখী মালিক স্বামীর নাম: পলাশ মালিক বাড়ির নং : n0099 বয়স : 29 লিঙ্গ : মহিলা	WSU1847987 ফটো উপলব্ধ
553 নাম : ঝর্ণা মালিক স্বামীর নাম: গনেশ মালিক বাড়ির নং : n0099 বয়স : 32 লিঙ্গ : মহিলা	WSU1521129 ফটো উপলব্ধ	554 নাম : গনেশ মালিক পিতার নাম: হারু মালিক বাড়ির নং : n0099 বয়স : 38 লিঙ্গ : পুরুষ	WSU1190248 ফটো উপলব্ধ	555 নাম : কার্তিক মালিক পিতার নাম: হারু মালিক বাড়ির নং : n0099 বয়স : 41 লিঙ্গ : পুরুষ	WSU1190230 ফটো উপলব্ধ
556 নাম : সরস্বতী মালিক স্বামীর নাম: হারু মালিক বাড়ির নং : n0099 বয়স : 62 লিঙ্গ : মহিলা	WB/36/255/477289 ফটো উপলব্ধ	557 নাম : ঝর্ণা মাঝি স্বামীর নাম: অমর নাথ মাঝি বাড়ির নং : N0117 বয়স : 45 লিঙ্গ : মহিলা	WSU1274067 ফটো উপলব্ধ	558 নাম : ধীরেন মালিক পিতার নাম: পচাই মালিক বাড়ির নং : n0097 বয়স : 64 লিঙ্গ : পুরুষ	WB/36/255/477292 ফটো উপলব্ধ
559 নাম : রানাপ্রসাদ রায় পিতার নাম: লক্ষীনারান রায় বাড়ির নং : n0099 বয়স : 40 লিঙ্গ : পুরুষ	FWC2310753 ফটো উপলব্ধ	560 নাম : পূর্ণিমা মালিক স্বামীর নাম: ধীরেন মালিক বাড়ির নং : n0097 বয়স : 56 লিঙ্গ : মহিলা	WB/36/255/477287 ফটো উপলব্ধ	561 নাম : ধর্মদাস মালিক পিতার নাম: ধীরেন মালিক বাড়ির নং : n0097 বয়স : 42 লিঙ্গ : পুরুষ	FWC2418531 ফটো উপলব্ধ
562 নাম : টুঙ্গা মাঝি (মালিক) স্বামীর নাম: ধর্মদাস মালিক বাড়ির নং : n0097 বয়স : 38 লিঙ্গ : মহিলা	WSU1374032 ফটো উপলব্ধ	563 নাম : হারু মালিক পিতার নাম: পচাই মালিক বাড়ির নং : n0099 বয়স : 69 লিঙ্গ : পুরুষ	WB/36/255/477187 ফটো উপলব্ধ	564 নাম : বুল্টি মালিক স্বামীর নাম: কার্তিক মালিক বাড়ির নং : n0099 বয়স : 35 লিঙ্গ : মহিলা	WSU1521061 ফটো উপলব্ধ
565 নাম : পলাশ মালিক পিতার নাম: হারু মালিক বাড়ির নং : n0099 বয়স : 30 লিঙ্গ : পুরুষ	WSU1621507 ফটো উপলব্ধ	566 নাম : রাজা মিশ্র পিতার নাম: ষষ্ঠী চরণ মিশ্র বাড়ির নং : n0037 বয়স : 30 লিঙ্গ : পুরুষ	WSU1709591 ফটো উপলব্ধ	567 নাম : মিঠু মিশ্র স্বামীর নাম: ষষ্ঠী মিশ্র বাড়ির নং : n0037 বয়স : 46 লিঙ্গ : মহিলা	FWC1260967 ফটো উপলব্ধ
568 নাম : ষষ্ঠীচরণ মিশ্র পিতার নাম: রামজী মিশ্র বাড়ির নং : n0037 বয়স : 52 লিঙ্গ : পুরুষ	FWC2369999 ফটো উপলব্ধ	569 নাম : সোনালী মিশ্র স্বামীর নাম: রাজা মিশ্র বাড়ির নং : n0037 বয়স : 32 লিঙ্গ : মহিলা	WSU1848050 ফটো উপলব্ধ	570 নাম : তুফান মিশ্র পিতার নাম: ষষ্ঠীচরণ মিশ্র বাড়ির নং : N0037 বয়স : 26 লিঙ্গ : পুরুষ	WSU1943802 ফটো উপলব্ধ

571 নাম : রাহুল মেটে পিতার নাম: মোহন মেটে বাড়ির নং : এন0095 বয়স : 21 লিঙ্গ : পুরুষ	WSU2349017 ফটো উপলব্ধ	572 নাম : রাজা ধাড়া পিতার নাম: ভাগ্য ধাড়া বাড়ির নং : এন0095 বয়স : 21 লিঙ্গ : পুরুষ	WSU2349033 ফটো উপলব্ধ	573 নাম : ভাদু মেটে স্বামীর নাম: সন্তোষ মেটে বাড়ির নং : n0096 বয়স : 33 লিঙ্গ : মহিলা	WSU1621259 ফটো উপলব্ধ
574 নাম : শংকরী মেটে স্বামীর নাম: পাগল মেটে বাড়ির নং : n0095 বয়স : 74 লিঙ্গ : মহিলা	WB/36/255/477081 ফটো উপলব্ধ	575 নাম : মোহন মেটে পিতার নাম: পাগল মেটে বাড়ির নং : n0095 বয়স : 50 লিঙ্গ : পুরুষ	FWC2310720 ফটো উপলব্ধ	576 নাম : সীমা মেটে স্বামীর নাম: মোহন মেটে বাড়ির নং : n0095 বয়স : 37 লিঙ্গ : মহিলা	WSU1621390 ফটো উপলব্ধ
577 নাম : মদন মেটে পিতার নাম: পাগল মেটে বাড়ির নং : n0095 বয়স : 47 লিঙ্গ : মহিলা	FWC2310738 ফটো উপলব্ধ	578 নাম : চম্পা মেটে স্বামীর নাম: মদন মেটে বাড়ির নং : n0095 বয়স : 37 লিঙ্গ : মহিলা	WSU1621374 ফটো উপলব্ধ	579 নাম : মাধবী ধাড়া স্বামীর নাম: ভাগ্যধর ধাড়া বাড়ির নং : n0095 বয়স : 43 লিঙ্গ : মহিলা	WSU1621382 ফটো উপলব্ধ
580 নাম : ভাগ্যধর ধাড়া পিতার নাম: কার্তিক ধাড়া বাড়ির নং : n0095 বয়স : 38 লিঙ্গ : পুরুষ	FWC2310621 ফটো উপলব্ধ	581 নাম : বিশ্বনাথ মেটে পিতার নাম: দুর্লভ মেটে বাড়ির নং : n0096 বয়স : 65 লিঙ্গ : পুরুষ	WB/36/255/477334 ফটো উপলব্ধ	582 নাম : অঞ্জনা মেটে স্বামীর নাম: বিশ্বনাথ মেটে বাড়ির নং : n0096 বয়স : 65 লিঙ্গ : মহিলা	WB/36/255/477288 ফটো উপলব্ধ
583 নাম : সন্তোষ মেটে পিতার নাম: বিশ্বনাথ মেটে বাড়ির নং : n0096 বয়স : 41 লিঙ্গ : পুরুষ	WSU0673103 ফটো উপলব্ধ	584 নাম : সরস্বতী মোড়ল স্বামীর নাম: হরু মোড়ল বাড়ির নং : n0041 বয়স : 59 লিঙ্গ : মহিলা	WB/36/255/477310 ফটো উপলব্ধ	585 নাম : অর্পিতা মোড়ল পিতার নাম: হরু মোড়ল বাড়ির নং : n0041 বয়স : 29 লিঙ্গ : মহিলা	WSU1848068 ফটো উপলব্ধ
586 নাম : কুশ বাগ্দী পিতার নাম: উত্তম বাগ্দী বাড়ির নং : n0040 বয়স : 33 লিঙ্গ : পুরুষ	WSU1848027 ফটো উপলব্ধ	587 নাম : অমিত রুইদাস পিতার নাম: লাল্টু রুইদাস বাড়ির নং : n0161 বয়স : 28 লিঙ্গ : পুরুষ	WSU1824739 ফটো উপলব্ধ	588 নাম : বিজয় রুইদাস পিতার নাম: সাগর রুইদাস বাড়ির নং : n0143 বয়স : 28 লিঙ্গ : পুরুষ	WSU1824747 ফটো উপলব্ধ
589 নাম : কার্তিক রুইদাস পিতার নাম: মনু রুইদাস বাড়ির নং : n0146 বয়স : 44 লিঙ্গ : পুরুষ	FWC2009280 ফটো উপলব্ধ	590 নাম : টগরী রুইদাস স্বামীর নাম: কার্তিক রুইদাস বাড়ির নং : n0146 বয়স : 33 লিঙ্গ : মহিলা	WSU1520980 ফটো উপলব্ধ	591 নাম : শংকর রুইদাস পিতার নাম: নকুল রুইদাস বাড়ির নং : n0147 বয়স : 69 লিঙ্গ : পুরুষ	WB/36/255/477383 ফটো উপলব্ধ
592 নাম : অলোক রুইদাস পিতার নাম: শংকর রুইদাস বাড়ির নং : N0147 বয়স : 39 লিঙ্গ : পুরুষ	WSU1373943 ফটো উপলব্ধ	593 নাম : কাঞ্চন রুইদাস স্বামীর নাম: অলোক রুইদাস বাড়ির নং : N0147 বয়স : 36 লিঙ্গ : মহিলা	WSU1521111 ফটো উপলব্ধ	594 নাম : পূর্ণিমা রুইদাস স্বামীর নাম: নাড়গোপাল রুইদাস বাড়ির নং : n0147 বয়স : 36 লিঙ্গ : মহিলা	WSU1521103 ফটো উপলব্ধ
595 নাম : বাসুদেব রুইদাস পিতার নাম: গঙ্গা রুইদাস বাড়ির নং : n0148 বয়স : 44 লিঙ্গ : পুরুষ	FWC2009595 ফটো উপলব্ধ	596 নাম : কাকলী রুইদাস স্বামীর নাম: বাসুদেব রুইদাস বাড়ির নং : n0148 বয়স : 37 লিঙ্গ : মহিলা	FWC2455186 ফটো উপলব্ধ	597 নাম : পার্বতী রুইদাস স্বামীর নাম: বৃধন রুইদাস বাড়ির নং : n0141 বয়স : 67 লিঙ্গ : মহিলা	WB/36/255/477227 ফটো উপলব্ধ
598 নাম : তাপস রুইদাস পিতার নাম: বৃধন রুইদাস বাড়ির নং : n0141 বয়স : 39 লিঙ্গ : পুরুষ	FWC2418515 ফটো উপলব্ধ	599 নাম : মানিক রুইদাস পিতার নাম: লক্ষন রুইদাস বাড়ির নং : n0142 বয়স : 42 লিঙ্গ : পুরুষ	FWC2418523 ফটো উপলব্ধ	600 নাম : পরিতোষ রুইদাস পিতার নাম: মোহিত রুইদাস বাড়ির নং : n0142 বয়স : 67 লিঙ্গ : পুরুষ	FWC2370039 ফটো উপলব্ধ

601 নাম : ছবিরানী রুইদাস স্বামীর নাম: পরিতোষ রুইদাস বাড়ির নং : n0142 বয়স : 60 লিঙ্গ : মহিলা	WB/36/255/477427	ফটো উপলব্ধ	602 নাম : নাড়গোপাল রুইদাস পিতার নাম: পরিতোষ রুইদাস বাড়ির নং : n0142 বয়স : 38 লিঙ্গ : পুরুষ	WSU0673822	ফটো উপলব্ধ	603 নাম : মনিকা রুইদাস স্বামীর নাম: নাড়গোপাল রুইদাস বাড়ির নং : n0142 বয়স : 34 লিঙ্গ : মহিলা	WSU1521095	ফটো উপলব্ধ
604 নাম : সাগর রুইদাস পিতার নাম: কালীপদ রুইদাস বাড়ির নং : n0143 বয়স : 54 লিঙ্গ : পুরুষ	WB/36/255/477190	ফটো উপলব্ধ	605 নাম : রুপা রুইদাস স্বামীর নাম: গঙ্গা রুইদাস বাড়ির নং : n0143 বয়স : 50 লিঙ্গ : মহিলা	WB/36/255/477537	ফটো উপলব্ধ	606 নাম : লক্ষীনারায়ন রুইদাস পিতার নাম: কালীপদ রুইদাস বাড়ির নং : n0143 বয়স : 41 লিঙ্গ : পুরুষ	FWC2370021	ফটো উপলব্ধ
607 নাম : অর্চনা রুইদাস স্বামীর নাম: জয়ন্ত রুইদাস বাড়ির নং : N0144 বয়স : 38 লিঙ্গ : মহিলা	WSU1274117	ফটো উপলব্ধ	608 নাম : শ্যামলী রুইদাস স্বামীর নাম: সুখলাল রুইদাস বাড়ির নং : n0167 বয়স : 49 লিঙ্গ : মহিলা	WB/36/255/477526	ফটো উপলব্ধ	609 নাম : প্রশান্ত রুইদাস পিতার নাম: কালীপদ রুইদাস বাড়ির নং : n0168 বয়স : 49 লিঙ্গ : পুরুষ	WB/36/255/477523	ফটো উপলব্ধ
610 নাম : রিনা রুইদাস স্বামীর নাম: শ্রীকান্ত রুইদাস বাড়ির নং : n0169 বয়স : 50 লিঙ্গ : মহিলা	FWC2009256	ফটো উপলব্ধ	611 নাম : বাসুদেব রুইদাস পিতার নাম: অনিল রুইদাস বাড়ির নং : n0172 বয়স : 46 লিঙ্গ : পুরুষ	FWC2062750	ফটো উপলব্ধ	612 নাম : তুলসী রুইদাস স্বামীর নাম: বাসুদেব রুইদাস বাড়ির নং : N0190 বয়স : 34 লিঙ্গ : মহিলা	WSU1274224	ফটো উপলব্ধ
613 নাম : দীপঙ্কর মালিক পিতার নাম: নেপাল মালিক বাড়ির নং : N0190 বয়স : 32 লিঙ্গ : পুরুষ	WSU1520881	ফটো উপলব্ধ	614 নাম : তনোজিত রুইদাস পিতার নাম: অমূল্য রুইদাস বাড়ির নং : n0156 বয়স : 60 লিঙ্গ : পুরুষ	WB/36/255/477183	ফটো উপলব্ধ	615 নাম : সাগরিকা রুইদাস স্বামীর নাম: নেপাল রুইদাস বাড়ির নং : n0202 বয়স : 27 লিঙ্গ : মহিলা	WSU1909233	ফটো উপলব্ধ
616 নাম : হেমন্ত মাঝি পিতার নাম: সুদেব মাঝি বাড়ির নং : এন0023 বয়স : 24 লিঙ্গ : পুরুষ	WSU2434348	ফটো উপলব্ধ	617 নাম : বিষ্ণুপদ মাঝি পিতার নাম: বাসুদেব মাঝি বাড়ির নং : n0140 বয়স : 27 লিঙ্গ : পুরুষ	WSU1848217	ফটো উপলব্ধ	618 নাম : ছোট্ট রুইদাস পিতার নাম: সন্টু রুইদাস বাড়ির নং : N0146 বয়স : 38 লিঙ্গ : পুরুষ	WSU1190198	ফটো উপলব্ধ
619 নাম : প্রশান্ত রুইদাস পিতার নাম: ভৈরব রুইদাস বাড়ির নং : N0169 বয়স : 40 লিঙ্গ : পুরুষ	WSU1190313	ফটো উপলব্ধ	620 নাম : ঋতু রুইদাস স্বামীর নাম: লক্ষ্মী নারায়ণ রুইদাস বাড়ির নং : এন0143 বয়স : 24 লিঙ্গ : মহিলা	WSU2348803	ফটো উপলব্ধ	621 নাম : পুতুল রুইদাস স্বামীর নাম: তারাপদ রুইদাস বাড়ির নং : n0166 বয়স : 53 লিঙ্গ : মহিলা	WB/36/255/477248	ফটো উপলব্ধ
622 নাম : আশিষ রুইদাস পিতার নাম: জয়দেব রুইদাস বাড়ির নং : এন0152 বয়স : 21 লিঙ্গ : পুরুষ	WSU2348779	ফটো উপলব্ধ	623 নাম : সন্ধ্যা রুইদাস স্বামীর নাম: শংকর রুইদাস বাড়ির নং : n0147 বয়স : 75 লিঙ্গ : মহিলা	WSU2388379	ফটো উপলব্ধ	624 নাম : সন্টু রুইদাস পিতার নাম: রোহিত রুইদাস বাড়ির নং : n0145 বয়স : 72 লিঙ্গ : পুরুষ	WSU2388866	ফটো উপলব্ধ
625 নাম : শক্তিবাবা রুইদাস স্বামীর নাম: সন্টু রুইদাস বাড়ির নং : n0145 বয়স : 65 লিঙ্গ : মহিলা	WSU2388874	ফটো উপলব্ধ	626 নাম : পূর্ণিমা দাস রুইদাস স্বামীর নাম: উমাচরন রুইদাস বাড়ির নং : n0154 বয়স : 49 লিঙ্গ : মহিলা	WSU2387983	ফটো উপলব্ধ	627 নাম : কার্তিক রুইদাস পিতার নাম: সাগর রুইদাস বাড়ির নং : n0150 বয়স : 42 লিঙ্গ : পুরুষ	WSU1190321	ফটো উপলব্ধ
628 নাম : অপর্ণা রুইদাস স্বামীর নাম: কার্তিক রুইদাস বাড়ির নং : n0150 বয়স : 31 লিঙ্গ : মহিলা	WSU1520899	ফটো উপলব্ধ	629 নাম : শান্তি রুইদাস পিতার নাম: মনোজিৎ রুইদাস বাড়ির নং : এন151 বয়স : 43 লিঙ্গ : পুরুষ	FWC2009603	ফটো উপলব্ধ	630 নাম : দিলীপ রুইদাস পিতার নাম: শান্তি রুইদাস বাড়ির নং : এন151 বয়স : 22 লিঙ্গ : পুরুষ	WSU2299196	ফটো উপলব্ধ



631	WB/36/255/477483	নাম : লক্ষীচরন রুইদাস পিতার নাম: দুর্গখিরাম রুইদাস বাড়ির নং : n0152 বয়স : 67 লিঙ্গ : পুরুষ	ফটো উপলব্ধ	632	WB/36/255/477344	নাম : সখী রুইদাস স্বামীর নাম: লক্ষীচরন রুইদাস বাড়ির নং : n0152 বয়স : 60 লিঙ্গ : মহিলা	ফটো উপলব্ধ	633	WSU1521145	নাম : কৃষ্ণপদ রুইদাস পিতার নাম: রনজিত রুইদাস বাড়ির নং : n0151 বয়স : 34 লিঙ্গ : পুরুষ	ফটো উপলব্ধ
634	WSU2248961	নাম : পিংকি রুইদাস স্বামীর নাম: সন্ন্যাসী রুইদাস বাড়ির নং : এন0160 বয়স : 23 লিঙ্গ : মহিলা	ফটো উপলব্ধ	635	WSU2249035	নাম : সুদেশনা রুইদাস স্বামীর নাম: অমর রুইদাস বাড়ির নং : এন0125 বয়স : 25 লিঙ্গ : মহিলা	ফটো উপলব্ধ	636	WSU2327062	নাম : ফুলমণি রুইদাস স্বামীর নাম: কৃষ্ণপদ রুইদাস বাড়ির নং : এন0151 বয়স : 28 লিঙ্গ : মহিলা	ফটো উপলব্ধ
637	WSU2299576	নাম : জবারানী রুইদাস স্বামীর নাম: অরুণ রুইদাস বাড়ির নং : এন0140 বয়স : 22 লিঙ্গ : মহিলা	ফটো উপলব্ধ	638	WSU2331593	নাম : সরস্বতী রুইদাস স্বামীর নাম: মনোজিৎ রুইদাস বাড়ির নং : n0153 বয়স : 63 লিঙ্গ : মহিলা	ফটো উপলব্ধ	639	FWC2455152	নাম : মমতা রুইদাস স্বামীর নাম: জয়দেব রুইদাস বাড়ির নং : n0152 বয়স : 38 লিঙ্গ : মহিলা	ফটো উপলব্ধ
640	FWC2455145	নাম : বাবলু রুইদাস পিতার নাম: লক্ষী চরন রুইদাস বাড়ির নং : n0152 বয়স : 37 লিঙ্গ : পুরুষ	ফটো উপলব্ধ	641	WSU1432277	নাম : তাপস রুইদাস পিতার নাম: হারু রুইদাস বাড়ির নং : n0165 বয়স : 33 লিঙ্গ : পুরুষ	ফটো উপলব্ধ	642	WSU2248755	নাম : মনিকা রুইদাস স্বামীর নাম: মহাদেব রুইদাস বাড়ির নং : এন0147 বয়স : 25 লিঙ্গ : মহিলা	ফটো উপলব্ধ
643	FWC2009611	নাম : রাজু রুইদাস পিতার নাম: রনজিৎ রুইদাস বাড়ির নং : n0151 বয়স : 43 লিঙ্গ : পুরুষ	ফটো উপলব্ধ	644	WSU2249027	নাম : সজল রুইদাস পিতার নাম: সাগর রুইদাস বাড়ির নং : এন0012 বয়স : 26 লিঙ্গ : পুরুষ	ফটো উপলব্ধ	645	WSU1621465	নাম : মানসী রুইদাস স্বামীর নাম: রাজু রুইদাস বাড়ির নং : n0151 বয়স : 33 লিঙ্গ : মহিলা	ফটো উপলব্ধ
646	WB/36/255/477226	নাম : নমিতা রুইদাস স্বামীর নাম: হারু রুইদাস বাড়ির নং : n0165 বয়স : 56 লিঙ্গ : মহিলা	ফটো উপলব্ধ	647	WSU1274166	নাম : মঞ্জু রুইদাস স্বামীর নাম: শান্তি রুইদাস বাড়ির নং : N0151 বয়স : 40 লিঙ্গ : মহিলা	ফটো উপলব্ধ	648	WSU2248870	নাম : স্বর্ণ রুইদাস স্বামীর নাম: সাহেব রুইদাস বাড়ির নং : এন0157 বয়স : 27 লিঙ্গ : মহিলা	ফটো উপলব্ধ
649	WSU2249076	নাম : রিতা রুইদাস স্বামীর নাম: বিশ্বরূপ রুইদাস বাড়ির নং : এন0140 বয়স : 31 লিঙ্গ : মহিলা	ফটো উপলব্ধ	650	WSU2249126	নাম : টিনা রুইদাস স্বামীর নাম: রাজু রুইদাস বাড়ির নং : এন0163 বয়স : 28 লিঙ্গ : মহিলা	ফটো উপলব্ধ	651	WSU1989987	নাম : অজয় রুইদাস পিতার নাম: লল্টু রুইদাস বাড়ির নং : এন0161 বয়স : 25 লিঙ্গ : পুরুষ	ফটো উপলব্ধ
652	WSU1909191	নাম : মিতা রুইদাস স্বামীর নাম: বিকাশ রুইদাস বাড়ির নং : N0162 বয়স : 34 লিঙ্গ : মহিলা	ফটো উপলব্ধ	653	YAJ1518273	নাম : শেফালী রুইদাস স্বামীর নাম: ছোট্ট রুইদাস বাড়ির নং : এন0146 বয়স : 31 লিঙ্গ : মহিলা	ফটো উপলব্ধ	654	WSU2037208	নাম : সুমিতা রুইদাস স্বামীর নাম: শিবপ্রসাদ রুইদাস বাড়ির নং : এন0154 বয়স : 27 লিঙ্গ : মহিলা	ফটো উপলব্ধ
655	WSU2037240	নাম : রিতা রুইদাস স্বামীর নাম: সুকুমার রুইদাস বাড়ির নং : এন0140 বয়স : 26 লিঙ্গ : মহিলা	ফটো উপলব্ধ	656	WSU2037257	নাম : অমর রুইদাস পিতার নাম: শুকলাল রুইদাস বাড়ির নং : এন0125 বয়স : 26 লিঙ্গ : পুরুষ	ফটো উপলব্ধ	657	WSU2348811	নাম : বিশুজিৎ রুইদাস পিতার নাম: তাপস রুইদাস বাড়ির নং : এন0141 বয়স : 22 লিঙ্গ : পুরুষ	ফটো উপলব্ধ
658	FWC1261247	নাম : তপন রুইদাস পিতার নাম: নলীন রুইদাস বাড়ির নং : n0158 বয়স : 47 লিঙ্গ : পুরুষ	ফটো উপলব্ধ	659	WSU0673749	নাম : শবরী রুইদাস স্বামীর নাম: তপন রুইদাস বাড়ির নং : n0158 বয়স : 37 লিঙ্গ : মহিলা	ফটো উপলব্ধ	660	WB/36/255/477413	নাম : নিমাই রুইদাস পিতার নাম: পঞ্চানন রুইদাস বাড়ির নং : n0164 বয়স : 64 লিঙ্গ : পুরুষ	ফটো উপলব্ধ



661 নাম : পুষ্প রুইদাস স্বামীর নাম: নিমাই রুইদাস বাড়ির নং : n0164 বয়স : 58 লিঙ্গ : মহিলা	WB/36/255/477118	ফটো উপলব্ধ	662 নাম : সুভাষ রুইদাস পিতার নাম: নিমাই রুইদাস বাড়ির নং : n0164 বয়স : 44 লিঙ্গ : পুরুষ	FWC2455160	ফটো উপলব্ধ	663 নাম : জয়দেব রুইদাস পিতার নাম: লক্ষীচরন রুইদাস বাড়ির নং : n0152 বয়স : 44 লিঙ্গ : পুরুষ	FWC2216299	ফটো উপলব্ধ
664 নাম : দোলন রুইদাস স্বামীর নাম: দীপু রুইদাস বাড়ির নং : n0164 বয়স : 30 লিঙ্গ : মহিলা	WSU1621291	ফটো উপলব্ধ	665 নাম : তারাপদ রুইদাস পিতার নাম: কালিপদ রুইদাস বাড়ির নং : n0166 বয়স : 58 লিঙ্গ : পুরুষ	WB/36/255/477462	ফটো উপলব্ধ	666 নাম : বিকাশ রুইদাস পিতার নাম: হারু রুইদাস বাড়ির নং : N0162 বয়স : 38 লিঙ্গ : পুরুষ	WSU1274216	ফটো উপলব্ধ
667 নাম : বাচ্চু রুইদাস পিতার নাম: সন্তু রুইদাস বাড়ির নং : N0146 বয়স : 45 লিঙ্গ : পুরুষ	WSU1274125	ফটো উপলব্ধ	668 নাম : গীতা রুইদাস স্বামীর নাম: মনু রুইদাস বাড়ির নং : n0146 বয়স : 81 লিঙ্গ : মহিলা	WB/36/255/477075	ফটো উপলব্ধ	669 নাম : নাডু গোপাল রুইদাস পিতার নাম: শংকর রুইদাস বাড়ির নং : n0147 বয়স : 45 লিঙ্গ : পুরুষ	FWC2009629	ফটো উপলব্ধ
670 নাম : আনু রুইদাস স্বামীর নাম: গঙ্গারাম রুইদাস বাড়ির নং : n0148 বয়স : 53 লিঙ্গ : মহিলা	WB/36/255/477434	ফটো উপলব্ধ	671 নাম : নির্মল রুইদাস পিতার নাম: তরনী রুইদাস বাড়ির নং : n0157 বয়স : 37 লিঙ্গ : পুরুষ	WSU1190206	ফটো উপলব্ধ	672 নাম : সুকুমার রুইদাস পিতার নাম: পূর্ণ রুইদাস বাড়ির নং : n0140 বয়স : 41 লিঙ্গ : পুরুষ	WSU0673467	ফটো উপলব্ধ
673 নাম : অঞ্জলী রুইদাস স্বামীর নাম: নন্দ রুইদাস বাড়ির নং : n0140 বয়স : 54 লিঙ্গ : মহিলা	WB/36/255/477249	ফটো উপলব্ধ	674 নাম : সখিবালা রুইদাস স্বামীর নাম: পূর্ণ রুইদাস বাড়ির নং : n0140 বয়স : 62 লিঙ্গ : মহিলা	WB/36/255/477251	ফটো উপলব্ধ	675 নাম : স্বরূপ রুইদাস পিতার নাম: নন্দলাল রুইদাস বাড়ির নং : n0140 বয়স : 30 লিঙ্গ : পুরুষ	WSU1709724	ফটো উপলব্ধ
676 নাম : বিশ্বরূপ রুইদাস পিতার নাম: নন্দলাল রুইদাস বাড়ির নং : n0140 বয়স : 33 লিঙ্গ : পুরুষ	WSU1432293	ফটো উপলব্ধ	677 নাম : নন্দলাল রুইদাস পিতার নাম: বাদল রুইদাস বাড়ির নং : n0140 বয়স : 60 লিঙ্গ : পুরুষ	WB/36/255/477470	ফটো উপলব্ধ	678 নাম : অরূপ রুইদাস পিতার নাম: আনন্দ রুইদাস বাড়ির নং : N0140 বয়স : 40 লিঙ্গ : পুরুষ	WSU1373919	ফটো উপলব্ধ
679 নাম : অন্নবালা রুইদাস স্বামীর নাম: আনন্দ রুইদাস বাড়ির নং : n0140 বয়স : 57 লিঙ্গ : মহিলা	WB/36/255/477330	ফটো উপলব্ধ	680 নাম : আনন্দ রুইদাস পিতার নাম: বাদল রুইদাস বাড়ির নং : n0140 বয়স : 62 লিঙ্গ : পুরুষ	WB/36/255/477380	ফটো উপলব্ধ	681 নাম : পূর্ণ রুইদাস পিতার নাম: বাদল রুইদাস বাড়ির নং : n0140 বয়স : 67 লিঙ্গ : পুরুষ	WB/36/255/477359	ফটো উপলব্ধ
682 নাম : রবি রুইদাস পিতার নাম: মৃত্যুঞ্জয় রুইদাস বাড়ির নং : n0163 বয়স : 62 লিঙ্গ : পুরুষ	WB/36/255/477399	ফটো উপলব্ধ	683 নাম : রূপো রুইদাস পিতার নাম: দুর্গা রুইদাস বাড়ির নং : n0160 বয়স : 55 লিঙ্গ : পুরুষ	WB/36/255/477441	ফটো উপলব্ধ	684 নাম : অর্চনা রুইদাস স্বামীর নাম: সাগর রুইদাস বাড়ির নং : n0143 বয়স : 50 লিঙ্গ : মহিলা	WB/36/255/477525	ফটো উপলব্ধ
685 নাম : শংকরী রুইদাস স্বামীর নাম: খোকন রুইদাস বাড়ির নং : n0144 বয়স : 60 লিঙ্গ : মহিলা	WB/36/255/477428	ফটো উপলব্ধ	686 নাম : জয়ন্ত রুইদাস পিতার নাম: খোকন রুইদাস বাড়ির নং : n0144 বয়স : 39 লিঙ্গ : পুরুষ	FWC2420065	ফটো উপলব্ধ	687 নাম : রাহুল রুইদাস পিতার নাম: জয়ন্ত রুইদাস বাড়ির নং : এন0024 বয়স : 21 লিঙ্গ : পুরুষ	WSU2414688	ফটো উপলব্ধ
688 নাম : সাবিত্রী রুইদাস স্বামীর নাম: কালিপদ রুইদাস বাড়ির নং : n0143 বয়স : 81 লিঙ্গ : মহিলা	WB/36/255/477222	ফটো উপলব্ধ	689 নাম : গঙ্গাধর রুইদাস পিতার নাম: কালিপদ রুইদাস বাড়ির নং : n0143 বয়স : 58 লিঙ্গ : পুরুষ	WSU2504041	ফটো উপলব্ধ	690 নাম : কাতু রুইদাস স্বামীর নাম: লক্ষন রুইদাস বাড়ির নং : N0142 বয়স : 68 লিঙ্গ : মহিলা	WSU1373927	ফটো উপলব্ধ



691 নাম : সুসমা রুইদাস স্বামীর নাম: মানিক রুইদাস বাড়ির নং : N0142 বয়স : 35 লিঙ্গ : মহিলা	WSU1373935 ফটো উপলব্ধ	692 নাম : মহাদেব রুইদাস পিতার নাম: শংকর রুইদাস বাড়ির নং : N0147 বয়স : 38 লিঙ্গ : পুরুষ	WSU1373950 ফটো উপলব্ধ	693 নাম : চাঁপা রুইদাস স্বামীর নাম: বাচ্চু রুইদাস বাড়ির নং : N0146 বয়স : 30 লিঙ্গ : মহিলা	WSU1663996 ফটো উপলব্ধ
694 নাম : অসীম রুইদাস পিতার নাম: পূর্ণ রুইদাস বাড়ির নং : n0140 বয়স : 33 লিঙ্গ : পুরুষ	WSU1432251 ফটো উপলব্ধ	695 নাম : শিবপ্রসাদ রুইদাস পিতার নাম: উমাচরন রুইদাস বাড়ির নং : n0154 বয়স : 32 লিঙ্গ : পুরুষ	WSU1432269 ফটো উপলব্ধ	696 নাম : সন্ন্যাসী রুইদাস পিতার নাম: রুপো রুইদাস বাড়ির নং : n0160 বয়স : 33 লিঙ্গ : পুরুষ	WSU1432285 ফটো উপলব্ধ
697 নাম : মমতা রুইদাস স্বামীর নাম: সুশান্ত রুইদাস বাড়ির নং : n0169 বয়স : 46 লিঙ্গ : মহিলা	FWC2009249 ফটো উপলব্ধ	698 নাম : রীনা রুইদাস স্বামীর নাম: প্রশান্ত রুইদাস বাড়ির নং : n0169 বয়স : 34 লিঙ্গ : মহিলা	WSU1520998 ফটো উপলব্ধ	699 নাম : রনজিৎ রুইদাস পিতার নাম: অমল্য রুইদাস বাড়ির নং : n0151 বয়স : 72 লিঙ্গ : পুরুষ	WB/36/255/477255 ফটো উপলব্ধ
700 নাম : আরতি রুইদাস স্বামীর নাম: রনজিৎ রুইদাস বাড়ির নং : n0151 বয়স : 62 লিঙ্গ : মহিলা	WB/36/255/477308 ফটো উপলব্ধ	701 নাম : রাধিকা রুইদাস স্বামীর নাম: সাগর রুইদাস বাড়ির নং : n0150 বয়স : 62 লিঙ্গ : মহিলা	WB/36/255/477531 ফটো উপলব্ধ	702 নাম : ষষ্ঠী রুইদাস পিতার নাম: সাগর রুইদাস বাড়ির নং : n0150 বয়স : 43 লিঙ্গ : পুরুষ	FWC2062693 ফটো উপলব্ধ
703 নাম : মমতা রুইদাস স্বামীর নাম: তাপস রুইদাস বাড়ির নং : n0141 বয়স : 33 লিঙ্গ : মহিলা	WSU1709633 ফটো উপলব্ধ	704 নাম : পায়েল রুইদাস পিতার নাম: শান্তি রুইদাস বাড়ির নং : বৈকুণ্ঠ পুর বয়স : 20 লিঙ্গ : মহিলা	WSU2457836 ফটো উপলব্ধ	705 নাম : বন্দনা রুইদাস স্বামীর নাম: লক্ষন রুইদাস বাড়ির নং : n0162 বয়স : 57 লিঙ্গ : মহিলা	WB/36/255/477225 ফটো উপলব্ধ
706 নাম : পূর্ণিমা রুইদাস স্বামীর নাম: রবি রুইদাস বাড়ির নং : n0163 বয়স : 57 লিঙ্গ : মহিলা	WB/36/255/477220 ফটো উপলব্ধ	707 নাম : রাজু রুইদাস পিতার নাম: রবি রুইদাস বাড়ির নং : n0163 বয়স : 31 লিঙ্গ : পুরুষ	WSU1521152 ফটো উপলব্ধ	708 নাম : রবি রুইদাস স্বামীর নাম: রুপো রুইদাস বাড়ির নং : n0160 বয়স : 49 লিঙ্গ : মহিলা	WB/36/255/477368 ফটো উপলব্ধ
709 নাম : মিঠু রুইদাস স্বামীর নাম: প্রশান্ত রুইদাস বাড়ির নং : n0168 বয়স : 46 লিঙ্গ : মহিলা	FWC2009231 ফটো উপলব্ধ	710 নাম : সুপ্রিয়া রুইদাস স্বামীর নাম: বাবলু রুইদাস বাড়ির নং : N0152 বয়স : 26 লিঙ্গ : মহিলা	WSU2131308 ফটো উপলব্ধ	711 নাম : আদিত্য রুইদাস পিতার নাম: গোপাল রুইদাস বাড়ির নং : এন0152 বয়স : 20 লিঙ্গ : পুরুষ	WSU2427326 ফটো উপলব্ধ
712 নাম : লক্ষন রুইদাস পিতার নাম: রেনুপদ রুইদাস বাড়ির নং : n0162 বয়স : 62 লিঙ্গ : পুরুষ	WB/36/255/477477 ফটো উপলব্ধ	713 নাম : বিদ্যুৎ রুইদাস পিতার নাম: লক্ষন রুইদাস বাড়ির নং : N0162 বয়স : 25 লিঙ্গ : পুরুষ	WSU2131613 ফটো উপলব্ধ	714 নাম : লালু রুইদাস পিতার নাম: রোহিত রুইদাস বাড়ির নং : n0161 বয়স : 67 লিঙ্গ : পুরুষ	WB/36/255/477432 ফটো উপলব্ধ
715 নাম : কম্পনা রুইদাস স্বামীর নাম: লালু রুইদাস বাড়ির নং : n0161 বয়স : 50 লিঙ্গ : মহিলা	WB/36/255/477433 ফটো উপলব্ধ	716 নাম : শ্রীমন্ত রুইদাস পিতার নাম: লক্ষন রুইদাস বাড়ির নং : N0162 বয়স : 26 লিঙ্গ : পুরুষ	WSU2131571 ফটো উপলব্ধ	717 নাম : সোমা রুইদাস স্বামীর নাম: সুকুমার রুইদাস বাড়ির নং : N0153 বয়স : 25 লিঙ্গ : মহিলা	WSU2132033 ফটো উপলব্ধ
718 নাম : ছোটু রুইদাস পিতার নাম: রবি রুইদাস বাড়ির নং : n0163 বয়স : 31 লিঙ্গ : পুরুষ	WSU1521160 ফটো উপলব্ধ	719 নাম : দীপু রুইদাস পিতার নাম: নিমাই রুইদাস বাড়ির নং : n0164 বয়স : 41 লিঙ্গ : পুরুষ	FWC2418556 ফটো উপলব্ধ	720 নাম : চিত্রা রুইদাস স্বামীর নাম: সত্য রুইদাস বাড়ির নং : n0164 বয়স : 39 লিঙ্গ : মহিলা	FWC2418549 ফটো উপলব্ধ

721 নাম : বাপ্পা রুইদাস পিতার নাম: সুভাষ রুইদাস বাড়ির নং : এন0023 বয়স : 20 লিঙ্গ : পুরুষ	WSU2414712 ফটো উপলব্ধ	722 নাম : সন্ধ্যা রুইদাস স্বামীর নাম: তরনী রুইদাস বাড়ির নং : n0157 বয়স : 57 লিঙ্গ : মহিলা	WB/36/255/477384 ফটো উপলব্ধ	723 নাম : কাভুবালা রুইদাস স্বামীর নাম: ললীন রুইদাস বাড়ির নং : n0158 বয়স : 77 লিঙ্গ : মহিলা	WB/36/255/477385 ফটো উপলব্ধ
724 নাম : সুকুমার রুইদাস পিতার নাম: মনোজিত রুইদাস বাড়ির নং : N0153 বয়স : 34 লিঙ্গ : পুরুষ	WSU1373968 ফটো উপলব্ধ	725 নাম : সমর রুইদাস পিতার নাম: শুকলাল রুইদাস বাড়ির নং : এন0167 বয়স : 29 লিঙ্গ : পুরুষ	WSU1990001 ফটো উপলব্ধ	726 নাম : পদ্মা রুইদাস স্বামীর নাম: গোপাল রুইদাস বাড়ির নং : N0155 বয়স : 35 লিঙ্গ : মহিলা	WSU1373984 ফটো উপলব্ধ
727 নাম : অঞ্জলা রুইদাস স্বামীর নাম: তনোজিত রুইদাস বাড়ির নং : n0156 বয়স : 55 লিঙ্গ : মহিলা	WB/36/255/477331 ফটো উপলব্ধ	728 নাম : উমাচরণ রুইদাস পিতার নাম: দুর্গাধরাম রুইদাস বাড়ির নং : n0154 বয়স : 57 লিঙ্গ : পুরুষ	WB/36/255/477312 ফটো উপলব্ধ	729 নাম : ইন্দ্রজিৎ রুইদাস পিতার নাম: উমাচরণ রুইদাস বাড়ির নং : n0154 বয়স : 29 লিঙ্গ : পুরুষ	WSU1709740 ফটো উপলব্ধ
730 নাম : দেবাশিষ রুইদাস পিতার নাম: তপন রুইদাস বাড়ির নং : এন0154 বয়স : 22 লিঙ্গ : পুরুষ	WSU2443133 ফটো উপলব্ধ	731 নাম : নেপাল রুইদাস পিতার নাম: শান্ত রুইদাস বাড়ির নং : n0155 বয়স : 38 লিঙ্গ : পুরুষ	FWC2455137 ফটো উপলব্ধ	732 নাম : রঞ্জন রুইদাস পিতার নাম: শান্তনাথ রুইদাস বাড়ির নং : n0155 বয়স : 54 লিঙ্গ : পুরুষ	WB/36/255/477474 ফটো উপলব্ধ
733 নাম : মণিমালা রুইদাস মায়ের নাম: রুপা রুইদাস বাড়ির নং : এন0160 বয়স : 26 লিঙ্গ : মহিলা	WSU1989896 ফটো উপলব্ধ	734 নাম : সুমিত্রা রুইদাস স্বামীর নাম: রঞ্জন রুইদাস বাড়ির নং : n0155 বয়স : 43 লিঙ্গ : মহিলা	FWC2455178 ফটো উপলব্ধ	735 নাম : গোপাল রুইদাস পিতার নাম: শান্তনাথ রুইদাস বাড়ির নং : N0155 বয়স : 39 লিঙ্গ : পুরুষ	WSU1373976 ফটো উপলব্ধ
736 নাম : বন্দনা রুইদাস স্বামীর নাম: স্বপন রুইদাস বাড়ির নং : n0158 বয়স : 52 লিঙ্গ : মহিলা	WB/36/255/477451 ফটো উপলব্ধ	737 নাম : অঞ্জলি রুইদাস স্বামীর নাম: অনিল রুইদাস বাড়ির নং : n0159 বয়স : 62 লিঙ্গ : মহিলা	WB/36/255/477426 ফটো উপলব্ধ	738 নাম : বিশ্বনাথ রুইদাস পিতার নাম: অনিল রুইদাস বাড়ির নং : n0159 বয়স : 44 লিঙ্গ : পুরুষ	FWC1261122 ফটো উপলব্ধ
739 নাম : চন্দনা রুইদাস স্বামীর নাম: বিশ্বনাথ রুইদাস বাড়ির নং : n0159 বয়স : 40 লিঙ্গ : মহিলা	FWC2216265 ফটো উপলব্ধ	740 নাম : দেবজিৎ রায় পিতার নাম: বলদেব রায় বাড়ির নং : এন0055 বয়স : 25 লিঙ্গ : পুরুষ	WSU1989839 ফটো উপলব্ধ	741 নাম : শ্রাবন্তী রায় স্বামীর নাম: শ্যামাপ্রসাদ রায় বাড়ির নং : n0016 বয়স : 36 লিঙ্গ : মহিলা	WSU1621614 ফটো উপলব্ধ
742 নাম : মঞ্জুরী রায় স্বামীর নাম: বুদ্ধদেব রায় বাড়ির নং : n0055 বয়স : 59 লিঙ্গ : মহিলা	WB/36/255/477108 ফটো উপলব্ধ	743 নাম : কৌশিক রায় পিতার নাম: বুদ্ধদেব রায় বাড়ির নং : n0055 বয়স : 38 লিঙ্গ : পুরুষ	FWC2310746 ফটো উপলব্ধ	744 নাম : পূজা রায় স্বামীর নাম: কৌশিক রায় বাড়ির নং : n0055 বয়স : 30 লিঙ্গ : মহিলা	WSU1709609 ফটো উপলব্ধ
745 নাম : মানস কুমার রায় পিতার নাম: বুদ্ধদেব রায় বাড়ির নং : এন001 বয়স : 37 লিঙ্গ : পুরুষ	FWC2455228 ফটো উপলব্ধ	746 নাম : বাসুদেব রায় পিতার নাম: অজিত রায় বাড়ির নং : n0055 বয়স : 54 লিঙ্গ : পুরুষ	WB/36/255/477005 ফটো উপলব্ধ	747 নাম : বিশ্বদেব রায় পিতার নাম: অজিত রায় বাড়ির নং : n0055 বয়স : 49 লিঙ্গ : পুরুষ	WB/36/255/477008 ফটো উপলব্ধ
748 নাম : মমতা চক্রবর্তী স্বামীর নাম: সদানন্দ চক্রবর্তী বাড়ির নং : n0055 বয়স : 46 লিঙ্গ : মহিলা	WB/36/255/477269 ফটো উপলব্ধ	749 নাম : তোতন রায় স্বামীর নাম: বলদেব রায় বাড়ির নং : n0055 বয়স : 55 লিঙ্গ : মহিলা	FWC1260306 ফটো উপলব্ধ	750 নাম : রুপম রায় পিতার নাম: শিবশংকর রায় বাড়ির নং : এন0067 বয়স : 26 লিঙ্গ : পুরুষ	WSU1989854 ফটো উপলব্ধ

751	WSU2248789	নাম : অর্নিবান রায় পিতার নাম: বাসুদেব রায় বাড়ির নং : এন0055 বয়স : 23 লিঙ্গ : পুরুষ	ফটো উপলব্ধ	752	WSU2348985	নাম : রিতম রায় পিতার নাম: শিবশংকর রায় বাড়ির নং : এন0067 বয়স : 21 লিঙ্গ : পুরুষ	ফটো উপলব্ধ	753	WSU2299659	নাম : মেঘা চক্রবর্তী পিতার নাম: সদানন্দ চক্রবর্তী বাড়ির নং : এন0055 বয়স : 22 লিঙ্গ : মহিলা	ফটো উপলব্ধ
754	WSU2392868	নাম : জয়দীপ রায় মায়ের নাম: রীতা রায় বাড়ির নং : 85 বয়স : 23 লিঙ্গ : পুরুষ	ফটো উপলব্ধ	755	WSU2131662	নাম : শুভদীপ রায় মায়ের নাম: রীতা রায় বাড়ির নং : N0085 বয়স : 26 লিঙ্গ : পুরুষ	ফটো উপলব্ধ	756	WB/36/255/477132	নাম : সুকুমার রায় পিতার নাম: অনিল রায় বাড়ির নং : n0015 বয়স : 64 লিঙ্গ : পুরুষ	ফটো উপলব্ধ
757	WB/36/255/477156	নাম : যমুনা রায় স্বামীর নাম: সুকুমার রায় বাড়ির নং : n0015 বয়স : 59 লিঙ্গ : মহিলা	ফটো উপলব্ধ	758	WB/36/255/477155	নাম : আঙ্গুর রায় স্বামীর নাম: ভোলানাথ রায় বাড়ির নং : n0016 বয়স : 62 লিঙ্গ : মহিলা	ফটো উপলব্ধ	759	FWC2009207	নাম : শ্যামা প্রসাদ রায় পিতার নাম: ভোলানাথ রায় বাড়ির নং : n0016 বয়স : 42 লিঙ্গ : পুরুষ	ফটো উপলব্ধ
760	WSU0673251	নাম : রমাপ্রসাদ রায় পিতার নাম: ভোলানাথ রায় বাড়ির নং : n0016 বয়স : 36 লিঙ্গ : পুরুষ	ফটো উপলব্ধ	761	WB/36/255/477157	নাম : রেখা রায় স্বামীর নাম: লক্ষীনারান রায় বাড়ির নং : n0017 বয়স : 56 লিঙ্গ : মহিলা	ফটো উপলব্ধ	762	WB/36/255/477270	নাম : হীরা রায় স্বামীর নাম: নুসিংহ রায় বাড়ির নং : n0055 বয়স : 60 লিঙ্গ : মহিলা	ফটো উপলব্ধ
763	FWC2009181	নাম : জয়ন্তী রায় স্বামীর নাম: বাসুদেব রায় বাড়ির নং : n0055 বয়স : 42 লিঙ্গ : মহিলা	ফটো উপলব্ধ	764	FWC2310761	নাম : প্রীতিলতা রায় স্বামীর নাম: বিশ্বদেব রায় বাড়ির নং : n0055 বয়স : 38 লিঙ্গ : মহিলা	ফটো উপলব্ধ	765	WSU0673202	নাম : সদানন্দ চক্রবর্তী পিতার নাম: অভয়াপদ চক্রবর্তী বাড়ির নং : n0055 বয়স : 63 লিঙ্গ : পুরুষ	ফটো উপলব্ধ
766	WB/36/255/477492	নাম : শিবশংকর রায় পিতার নাম: রাধাগোবিন্দ রায় বাড়ির নং : n0067 বয়স : 65 লিঙ্গ : পুরুষ	ফটো উপলব্ধ	767	FWC2216257	নাম : সরস্বতী রায় স্বামীর নাম: শিবশংকর রায় বাড়ির নং : n0067 বয়স : 56 লিঙ্গ : মহিলা	ফটো উপলব্ধ	768	FWC1510882	নাম : রীতা রায় স্বামীর নাম: নবকুমার রায় বাড়ির নং : n0085 বয়স : 49 লিঙ্গ : মহিলা	ফটো উপলব্ধ
769	WB/36/255/477265	নাম : আশীষ সরকার পিতার নাম: মহাদেব সরকার বাড়ির নং : n0003 বয়স : 64 লিঙ্গ : পুরুষ	ফটো উপলব্ধ	770	WB/36/255/477271	নাম : সুমিত্রা সরকার স্বামীর নাম: আশীষ সরকার বাড়ির নং : n0003 বয়স : 54 লিঙ্গ : মহিলা	ফটো উপলব্ধ	771	WSU0674085	নাম : তাপস সরকার পিতার নাম: হরেন্দ্রনাথ সরকার বাড়ির নং : n0003 বয়স : 36 লিঙ্গ : পুরুষ	ফটো উপলব্ধ
772	WB/36/255/477042	নাম : সীমা সরকার স্বামীর নাম: রক্ষাপদ সরকার বাড়ির নং : n0048 বয়স : 63 লিঙ্গ : মহিলা	ফটো উপলব্ধ	773	WB/36/255/477028	নাম : কুপা সরকার স্বামীর নাম: বিশ্বনাথ সরকার বাড়ির নং : n0049 বয়স : 64 লিঙ্গ : মহিলা	ফটো উপলব্ধ	774	FWC1260769	নাম : পৌতম সরকার পিতার নাম: ভোলানাথ সরকার বাড়ির নং : n0050 বয়স : 45 লিঙ্গ : পুরুষ	ফটো উপলব্ধ
775	FWC2455194	নাম : প্রীতিলতা সরকার স্বামীর নাম: পৌতম সরকার বাড়ির নং : n0050 বয়স : 41 লিঙ্গ : মহিলা	ফটো উপলব্ধ	776	WB/36/255/477346	নাম : চন্দনা সরকার স্বামীর নাম: অক্ষয় সরকার বাড়ির নং : n0078 বয়স : 65 লিঙ্গ : মহিলা	ফটো উপলব্ধ	777	FWC1261338	নাম : অপূর্ব সরকার পিতার নাম: সুবীর সরকার বাড়ির নং : n0080 বয়স : 71 লিঙ্গ : পুরুষ	ফটো উপলব্ধ
778	FWC2009298	নাম : দিব্যেন্দু সরকার পিতার নাম: অপূর্ব সরকার বাড়ির নং : n0080 বয়স : 42 লিঙ্গ : পুরুষ	ফটো উপলব্ধ	779	WSU1432426	নাম : রুস্পা সরকার স্বামীর নাম: দিব্যেন্দু সরকার বাড়ির নং : n0080 বয়স : 34 লিঙ্গ : মহিলা	ফটো উপলব্ধ	780	WB/36/255/477348	নাম : মনিকা সরকার স্বামীর নাম: অপূর্ব সরকার বাড়ির নং : n0080 বয়স : 61 লিঙ্গ : মহিলা	ফটো উপলব্ধ

781	WSU0674150	নাম : কৃষ্ণেন্দু সরকার পিতার নাম: অপূর্ব সরকার বাড়ির নং : n0080 বয়স : 37 লিঙ্গ : পুরুষ	ফটো উপলব্ধ	782	FWC1260421	নাম : দীপ্তি সরকার স্বামীর নাম: মনোজ সরকার বাড়ির নং : n0081 বয়স : 46 লিঙ্গ : মহিলা	ফটো উপলব্ধ	783	WB/36/255/477396	নাম : চিত্তা সরকার স্বামীর নাম: প্রদ্যুৎ সরকার বাড়ির নং : n0083 বয়স : 56 লিঙ্গ : মহিলা	ফটো উপলব্ধ
784	WSU1621648	নাম : প্রলয় সরকার পিতার নাম: প্রদ্যুৎ সরকার বাড়ির নং : n0083 বয়স : 34 লিঙ্গ : পুরুষ	ফটো উপলব্ধ	785	WSU1621515	নাম : কার্তিক সরকার পিতার নাম: প্রদ্যুৎ সরকার বাড়ির নং : n0083 বয়স : 31 লিঙ্গ : পুরুষ	ফটো উপলব্ধ	786	FWC2216315	নাম : সোমনাথ সরকার পিতার নাম: দিবাকর সরকার বাড়ির নং : n0083 বয়স : 41 লিঙ্গ : পুরুষ	ফটো উপলব্ধ
787	WSU1792340	নাম : রানু সরকার স্বামীর নাম: তাপস সরকার বাড়ির নং : n0003 বয়স : 31 লিঙ্গ : মহিলা	ফটো উপলব্ধ	788	WSU1792282	নাম : রিয়া সরকার স্বামীর নাম: সোমনাথ সরকার বাড়ির নং : n0083 বয়স : 30 লিঙ্গ : মহিলা	ফটো উপলব্ধ	789	BZQ9567017	নাম : জয়া সরকার স্বামীর নাম: তুহিন সরকার বাড়ির নং : N0049 বয়স : 39 লিঙ্গ : মহিলা	ফটো উপলব্ধ
790	FWC2370054	নাম : মৃত্যুঞ্জয় সরকার পিতার নাম: সুধীর সরকার বাড়ির নং : N079 বয়স : 61 লিঙ্গ : পুরুষ	ফটো উপলব্ধ	791	WSU1943844	নাম : সমান্তি সরকার স্বামীর নাম: প্রসুন সরকার বাড়ির নং : N0091 বয়স : 33 লিঙ্গ : মহিলা	ফটো উপলব্ধ	792	FWC2009330	নাম : তুহিন সরকার পিতার নাম: বিশ্বনাথ সরকার বাড়ির নং : n0049 বয়স : 42 লিঙ্গ : পুরুষ	ফটো উপলব্ধ
793	WSU2392348	নাম : মনোজ সরকার পিতার নাম: সুধীর সরকার বাড়ির নং : n0081 বয়স : 57 লিঙ্গ : পুরুষ	ফটো উপলব্ধ	794	WB/36/255/477144	নাম : ভৈরব সরকার পিতার নাম: মহাদেব সরকার বাড়ির নং : n0086 বয়স : 68 লিঙ্গ : পুরুষ	ফটো উপলব্ধ	795	FWC1260710	নাম : কমলা সরকার স্বামীর নাম: ভৈরব সরকার বাড়ির নং : n0086 বয়স : 52 লিঙ্গ : মহিলা	ফটো উপলব্ধ
796	FWC2216331	নাম : অশোকা সরকার স্বামীর নাম: বিকাশ সরকার বাড়ির নং : n0089 বয়স : 58 লিঙ্গ : মহিলা	ফটো উপলব্ধ	797	WSU1520923	নাম : রিনা সরকার স্বামীর নাম: কার্তিক চন্দ্র সরকার বাড়ির নং : n0091 বয়স : 62 লিঙ্গ : মহিলা	ফটো উপলব্ধ	798	WSU2331569	নাম : রক্ষা পদ সরকার পিতার নাম: মদনমোহন সরকার বাড়ির নং : n0048 বয়স : 67 লিঙ্গ : পুরুষ	ফটো উপলব্ধ
799	WSU1792258	নাম : শ্রাবনী সরকার স্বামীর নাম: রাধা মাঝি বাড়ির নং : n0003 বয়স : 29 লিঙ্গ : মহিলা	ফটো উপলব্ধ	800	WSU2248912	নাম : প্রীতি সরকার পিতার নাম: মনোজ সরকার বাড়ির নং : এন0081 বয়স : 24 লিঙ্গ : মহিলা	ফটো উপলব্ধ	801	WSU1990043	নাম : কোয়েল সরকার স্বামীর নাম: কৃষ্ণেন্দু সরকার বাড়ির নং : এন0080 বয়স : 27 লিঙ্গ : মহিলা	ফটো উপলব্ধ
802	WSU1792357	নাম : বকুল সরকার স্বামীর নাম: শুভাশীষ সরকার বাড়ির নং : এন0090 বয়স : 28 লিঙ্গ : মহিলা	ফটো উপলব্ধ	803	WSU1374016	নাম : প্রসুন সরকার পিতার নাম: কার্তিক চন্দ্র সরকার বাড়ির নং : n0091 বয়স : 43 লিঙ্গ : পুরুষ	ফটো উপলব্ধ	804	WSU1273994	নাম : শুভাশীষ সরকার পিতার নাম: তপন সরকার বাড়ির নং : এন0090 বয়স : 34 লিঙ্গ : পুরুষ	ফটো উপলব্ধ
805	WSU2064590	নাম : শ্যামলী সরকার স্বামীর নাম: দিবাকর সরকার বাড়ির নং : n0083 বয়স : 75 লিঙ্গ : মহিলা	ফটো উপলব্ধ	806	WSU2064582	নাম : ছন্দা সরকার স্বামীর নাম: তপন সরকার বাড়ির নং : এন0090 বয়স : 58 লিঙ্গ : মহিলা	ফটো উপলব্ধ	807	WSU1943877	নাম : সর্বিতা সরকার স্বামীর নাম: দেবশিষ সরকার বাড়ির নং : এন0090 বয়স : 30 লিঙ্গ : মহিলা	ফটো উপলব্ধ
808	WSU1373992	নাম : তনুশ্রী সরকার স্বামীর নাম: অনুপ সরকার বাড়ির নং : N0083 বয়স : 46 লিঙ্গ : মহিলা	ফটো উপলব্ধ	809	FWC2455202	নাম : দেবশীষ সরকার পিতার নাম: তপন সরকার বাড়ির নং : এন0090 বয়স : 37 লিঙ্গ : পুরুষ	ফটো উপলব্ধ	810	WSU2064574	নাম : তপন সরকার পিতার নাম: রামচন্দ্র সরকার বাড়ির নং : এন0090 বয়স : 64 লিঙ্গ : পুরুষ	ফটো উপলব্ধ

811 WSU2064608 নাম : অনুপ সরকার পিতার নাম: দিবাকর সরকার বাড়ির নং : n0083 বয়স : 53 লিঙ্গ : পুরুষ ফটো উপলব্ধ	812 WSU1989797 নাম : অদিতি সহানা পিতার নাম: বীরেন্দ্রনাথ সহানা বাড়ির নং : এন0177 বয়স : 26 লিঙ্গ : মহিলা ফটো উপলব্ধ	813 WB/36/255/477243 নাম : সুমিতা সাঁতরা স্বামীর নাম: গনেশচন্দ্র সাঁতরা বাড়ির নং : n0040 বয়স : 62 লিঙ্গ : মহিলা ফটো উপলব্ধ
814 FWC2216356 নাম : কৃষ্ণপদ সাঁতরা পিতার নাম: জিতেন সাঁতরা বাড়ির নং : n0040 বয়স : 54 লিঙ্গ : পুরুষ ফটো উপলব্ধ	815 FWC2216364 নাম : চম্পা সাঁতরা স্বামীর নাম: কৃষ্ণপদ সাঁতরা বাড়ির নং : n0040 বয়স : 48 লিঙ্গ : মহিলা ফটো উপলব্ধ	816 WB/36/255/477317 নাম : বিষ্ণুপদ সাঁতরা পিতার নাম: জিতেন সাঁতরা বাড়ির নং : n0040 বয়স : 52 লিঙ্গ : পুরুষ ফটো উপলব্ধ
817 FWC1511492 নাম : ষষ্টি সাঁতরা স্বামীর নাম: বিষ্ণুপদ সাঁতরা বাড়ির নং : n0040 বয়স : 43 লিঙ্গ : মহিলা ফটো উপলব্ধ	818 WB/36/255/477242 নাম : কাজল সাঁতরা স্বামীর নাম: কার্তিক সাঁতরা বাড়ির নং : n0040 বয়স : 58 লিঙ্গ : মহিলা ফটো উপলব্ধ	819 WSU1374008 নাম : কবিতা মাঝি স্বামীর নাম: শম্ভু মাঝি বাড়ির নং : N0053 বয়স : 41 লিঙ্গ : মহিলা ফটো উপলব্ধ
820 WSU1621564 নাম : রাম কিশোর সাঁতরা পিতার নাম: গনেশ চন্দ্র সাঁতরা বাড়ির নং : n0040 বয়স : 33 লিঙ্গ : পুরুষ ফটো উপলব্ধ	821 WSU1943869 নাম : সনকা সাঁতরা স্বামীর নাম: রাম কিশোর সাঁতরা বাড়ির নং : N0040 বয়স : 31 লিঙ্গ : মহিলা ফটো উপলব্ধ	822 WSU2248813 নাম : অনিমেশ সাঁতরা পিতার নাম: কৃষ্ণপদ সাঁতরা বাড়ির নং : এন0040 বয়স : 24 লিঙ্গ : পুরুষ ফটো উপলব্ধ
823 WSU2248847 নাম : রামপ্রসাদ সাঁতরা পিতার নাম: বিষ্ণুপদ সাঁতরা বাড়ির নং : এন0040 বয়স : 23 লিঙ্গ : পুরুষ ফটো উপলব্ধ	824 WB/36/255/477504 নাম : গনেশ চন্দ্র সাঁতরা পিতার নাম: জিতেন্দ্র নাথ সাঁতরা বাড়ির নং : n0040 বয়স : 66 লিঙ্গ : পুরুষ ফটো উপলব্ধ	825 WSU1969724 নাম : প্রিয়াঙ্কা সাঁতরা পিতার নাম: কৃষ্ণপদ সাঁতরা বাড়ির নং : N0040 বয়স : 26 লিঙ্গ : মহিলা ফটো উপলব্ধ
826 WSU1792225 নাম : রাহুল সাঁতরা পিতার নাম: কৃষ্ণপদ সাঁতরা বাড়ির নং : n0040 বয়স : 29 লিঙ্গ : পুরুষ ফটো উপলব্ধ	827 WSU2131415 নাম : রামকমল সাঁতরা পিতার নাম: বিষ্ণুপদ সাঁতরা বাড়ির নং : N0040 বয়স : 24 লিঙ্গ : পুরুষ ফটো উপলব্ধ	828 WSU2299162 নাম : সৌমন্ত্রীপ সামন্ত পিতার নাম: দীপঙ্কর সামন্ত বাড়ির নং : এন174 বয়স : 22 লিঙ্গ : পুরুষ ফটো উপলব্ধ
829 WSU1943794 নাম : সধিত্তা সামন্ত স্বামীর নাম: দীপঙ্কর সামন্ত বাড়ির নং : N0174 বয়স : 45 লিঙ্গ : মহিলা ফটো উপলব্ধ	830 WSU2348852 নাম : অর্পণ সামন্ত পিতার নাম: লক্ষ্মী নারায়ন সামন্ত বাড়ির নং : গুরি পুশকরিণী বয়স : 21 লিঙ্গ : পুরুষ ফটো উপলব্ধ	831 WSU1989813 নাম : স্বাধীন সাহানা পিতার নাম: সুশান্ত সাহানা বাড়ির নং : এন0188 বয়স : 25 লিঙ্গ : পুরুষ ফটো উপলব্ধ
832 WSU1989763 নাম : শিবম সাহানা পিতার নাম: মলয় কান্তি সাহানা বাড়ির নং : এন0182 বয়স : 25 লিঙ্গ : পুরুষ ফটো উপলব্ধ	833 WSU2248805 নাম : পৌলমী সাহানা পিতার নাম: গোপীকৃষ্ণ সাহানা বাড়ির নং : এন0182 বয়স : 24 লিঙ্গ : মহিলা ফটো উপলব্ধ	834 WSU2248904 নাম : সৌরিন সাহানা পিতার নাম: গোবিন্দ সাহানা বাড়ির নং : এন0173 বয়স : 23 লিঙ্গ : পুরুষ ফটো উপলব্ধ
835 WSU2131753 নাম : প্রত্যয় সাহানা পিতার নাম: তপন সাহানা বাড়ির নং : N0176 বয়স : 24 লিঙ্গ : পুরুষ ফটো উপলব্ধ	836 WSU2132009 নাম : মেঘা সাহানা পিতার নাম: কার্তিক সাহানা বাড়ির নং : N0188 বয়স : 24 লিঙ্গ : মহিলা ফটো উপলব্ধ	837 WSU1709799 নাম : দেবপ্রিয় মালিক পিতার নাম: পিরুপদ মালিক বাড়ির নং : এন186 বয়স : 29 লিঙ্গ : পুরুষ ফটো উপলব্ধ
838 WSU2411221 নাম : রাকেদু মাঝি পিতার নাম: কানু মাঝি বাড়ির নং : এন0023 বয়স : 20 লিঙ্গ : পুরুষ ফটো উপলব্ধ	839 WSU2469153 নাম : মনসা মাঝি পিতার নাম: রতন মাঝি বাড়ির নং : হাউস নং - 128 বয়স : 20 লিঙ্গ : পুরুষ ফটো উপলব্ধ	840 WSU2465367 নাম : সোনালী বাপ্দী স্বামীর নাম: সুরজিৎ মাঝি বাড়ির নং : এন0025 বয়স : 21 লিঙ্গ : মহিলা ফটো উপলব্ধ



841	WSU2467603	নাম : পাপিয়া মাঝি স্বামীর নাম: বিষ্ণু পদ মাঝি বাড়ির নং : হাউস নং - নং140 বয়স : 20 লিঙ্গ : মহিলা	ফটো উপলব্ধ	842	WSU2467629	নাম : আকাশ রুইদাস পিতার নাম: গোপাল রুইদাস বাড়ির নং : হাউস নং -নং155 বয়স : 19 লিঙ্গ : পুরুষ	ফটো উপলব্ধ	843	WSU2467637	নাম : চন্দন রুইদাস পিতার নাম: নাড়ুগোপাল রুইদাস বাড়ির নং : হাউস নং -নং093 বয়স : 19 লিঙ্গ : পুরুষ	ফটো উপলব্ধ
844	WSU2467652	নাম : সৌমীলী সামন্ত পিতার নাম: শ্যামা প্রসাদ সামন্ত বাড়ির নং : হাউস নং -নং174 বয়স : 19 লিঙ্গ : মহিলা	ফটো উপলব্ধ	845	WSU2467660	নাম : অরুণ মাঝি পিতার নাম: প্রশান্ত মাঝি বাড়ির নং : হাউস নং -নং066 বয়স : 19 লিঙ্গ : পুরুষ	ফটো উপলব্ধ	846	WSU2467678	নাম : সৃজয় রুইদাস পিতার নাম: বাসুদেব রুইদাস বাড়ির নং : হাউস নং - নং148 বয়স : 20 লিঙ্গ : পুরুষ	ফটো উপলব্ধ
847	WSU2467694	নাম : অভিজিৎ পরামানিক পিতার নাম: জয়দেব পরামানিক বাড়ির নং : হাউস নং -নং093 বয়স : 20 লিঙ্গ : পুরুষ	ফটো উপলব্ধ	848	WSU2467744	নাম : বিশ্বজিৎ মাঝি পিতার নাম: মুধুসূদন মাঝি বাড়ির নং : হাউস নং -নং075 বয়স : 19 লিঙ্গ : পুরুষ	ফটো উপলব্ধ	849	WSU2467777	নাম : মঞ্জু মাঝি স্বামীর নাম: স্বপন মাঝি বাড়ির নং : হাউস নং -নং170 বয়স : 21 লিঙ্গ : মহিলা	ফটো উপলব্ধ
850	WSU2467785	নাম : অর্চনা মাঝি স্বামীর নাম: গৌড় মাঝি বাড়ির নং : হাউস নং -নং063 বয়স : 21 লিঙ্গ : মহিলা	ফটো উপলব্ধ	851	WSU2477818	নাম : শুভওজীত রুইদাস পিতার নাম: কার্তিক রুইদাস বাড়ির নং : এন0146 বয়স : 19 লিঙ্গ : পুরুষ	ফটো উপলব্ধ	852	WSU2477826	নাম : অরিজিৎ মাঝি পিতার নাম: ভানু মাঝি বাড়ির নং : এন0076 বয়স : 19 লিঙ্গ : পুরুষ	ফটো উপলব্ধ
853	WSU2477842	নাম : প্রদীপ রুইদাস মায়ের নাম: মমতা রুইদাস বাড়ির নং : এন0169 বয়স : 19 লিঙ্গ : পুরুষ	ফটো উপলব্ধ	854	WSU2477859	নাম : মানিক মালিক পিতার নাম: কার্তিক মালিক বাড়ির নং : এন0099 বয়স : 20 লিঙ্গ : পুরুষ	ফটো উপলব্ধ	855	WSU2477867	নাম : প্রীতম রায় পিতার নাম: বিশ্বদেব রায় বাড়ির নং : এন0055 বয়স : 19 লিঙ্গ : পুরুষ	ফটো উপলব্ধ
856	WSU2477875	নাম : রাজীব মাঝি পিতার নাম: অশোক মাঝি বাড়ির নং : এন0101 বয়স : 20 লিঙ্গ : পুরুষ	ফটো উপলব্ধ	857	WSU2477883	নাম : জ্যোতি রুইদাস পিতার নাম: বিশ্বনাথ রুইদাস বাড়ির নং : এন0159 বয়স : 19 লিঙ্গ : মহিলা	ফটো উপলব্ধ	858	WSU2507713	নাম : কেয়া রায় স্বামীর নাম: মানস কুমার রায় বাড়ির নং : এন001 বয়স : 20 লিঙ্গ : মহিলা	ফটো উপলব্ধ



859	WSU1621655	নাম : সঞ্জি কানার পিতার নাম: সুরত কান্তি কানার বাড়ির নং : n0175 বয়স : 30 লিঙ্গ : পুরুষ	ফটো উপলব্ধ	860	WSU0674416	নাম : শুভেন্দু কানার পিতার নাম: উরফন কান্তি কানার বাড়ির নং : n0175 বয়স : 37 লিঙ্গ : পুরুষ	ফটো উপলব্ধ	861	FWC2216372	নাম : অতিতা কানার স্বামীর নাম: উদয় কান্তি কানার বাড়ির নং : n0175 বয়স : 56 লিঙ্গ : মহিলা	ফটো উপলব্ধ
862	WB/36/255/477534	নাম : মঞ্জুলিকা কানার স্বামীর নাম: সুরত কান্তি কানার বাড়ির নং : n0175 বয়স : 50 লিঙ্গ : মহিলা	ফটো উপলব্ধ	863	WB/36/255/477039	নাম : সুরতকান্তি কানার পিতার নাম: নিরঞ্জন কানার বাড়ির নং : n0175 বয়স : 60 লিঙ্গ : পুরুষ	ফটো উপলব্ধ	864	WB/36/255/477424	নাম : সরস্বতী কানার স্বামীর নাম: তরফন কান্তি কানার বাড়ির নং : n0175 বয়স : 57 লিঙ্গ : মহিলা	ফটো উপলব্ধ
865	WSU2249084	নাম : পূজা কানার মন্ডল স্বামীর নাম: সঞ্জি কানার বাড়ির নং : এন0175 বয়স : 24 লিঙ্গ : মহিলা	ফটো উপলব্ধ	866	WSU2331585	নাম : তাপসী পাঁজা স্বামীর নাম: অসিত পাঁজা বাড়ির নং : n0180 বয়স : 63 লিঙ্গ : মহিলা	ফটো উপলব্ধ	867	WSU2064616	নাম : স্বপন পাঁজা পিতার নাম: কালিপদ পাঁজা বাড়ির নং : n0180 বয়স : 63 লিঙ্গ : পুরুষ	ফটো উপলব্ধ
868	WB/36/255/477021	নাম : অসিত পাঁজা পিতার নাম: কালিপদ পাঁজা বাড়ির নং : n0180 বয়স : 67 লিঙ্গ : পুরুষ	ফটো উপলব্ধ	869	WSU0674473	নাম : অসিত পাঁজা পিতার নাম: অসিত পাঁজা বাড়ির নং : n0180 বয়স : 37 লিঙ্গ : পুরুষ	ফটো উপলব্ধ	870	WSU2299675	নাম : সুমন মালিক পিতার নাম: সনাতন মালিক বাড়ির নং : এন0185 বয়স : 22 লিঙ্গ : পুরুষ	ফটো উপলব্ধ
871	WSU1848126	নাম : টিনা মালিক স্বামীর নাম: শ্যামাপদ মালিক বাড়ির নং : N0185 বয়স : 29 লিঙ্গ : মহিলা	ফটো উপলব্ধ	872	WSU1848035	নাম : মালা মালিক স্বামীর নাম: চঞ্চল মালিক বাড়ির নং : n0182 বয়স : 28 লিঙ্গ : মহিলা	ফটো উপলব্ধ	873	WSU1274281	নাম : মামনৌ সাট (মালিক) স্বামীর নাম: শ্রীকান্ত মালিক বাড়ির নং : N0183 বয়স : 35 লিঙ্গ : মহিলা	ফটো উপলব্ধ
874	WSU2299212	নাম : সঞ্জিতা মালিক স্বামীর নাম: দীপঙ্কর মালিক বাড়ির নং : এন0190 বয়স : 22 লিঙ্গ : মহিলা	ফটো উপলব্ধ	875	WB/36/255/477471	নাম : শংকর মালিক পিতার নাম: ভক্তিপদ মালিক বাড়ির নং : n0185 বয়স : 62 লিঙ্গ : পুরুষ	ফটো উপলব্ধ	876	WB/36/255/477152	নাম : সাগর মালিক স্বামীর নাম: শংকর মালিক বাড়ির নং : n0185 বয়স : 56 লিঙ্গ : মহিলা	ফটো উপলব্ধ
877	FWC2009397	নাম : বিশ্বজিৎ সাহানা পিতার নাম: রমেন্দ্রনাথ সাহানা বাড়ির নং : n0186 বয়স : 45 লিঙ্গ : পুরুষ	ফটো উপলব্ধ	878	FWC2420149	নাম : কুমা মালিক স্বামীর নাম: সনাতন মালিক বাড়ির নং : n0185 বয়স : 41 লিঙ্গ : মহিলা	ফটো উপলব্ধ	879	WB/36/255/477479	নাম : রামপ্রসাদ মালিক পিতার নাম: শক্তিপদ মালিক বাড়ির নং : n0186 বয়স : 57 লিঙ্গ : পুরুষ	ফটো উপলব্ধ
880	WB/36/255/477150	নাম : ছায়া মালিক স্বামীর নাম: রামপ্রসাদ মালিক বাড়ির নং : n0186 বয়স : 53 লিঙ্গ : মহিলা	ফটো উপলব্ধ	881	WB/36/255/477097	নাম : নেপাল মালিক পিতার নাম: ভক্তিপদ মালিক বাড়ির নং : n0185 বয়স : 56 লিঙ্গ : পুরুষ	ফটো উপলব্ধ	882	WB/36/255/477488	নাম : সনাতন মালিক পিতার নাম: ভক্তিপদ মালিক বাড়ির নং : n0185 বয়স : 52 লিঙ্গ : পুরুষ	ফটো উপলব্ধ
883	WSU1621697	নাম : রত্না সাহানা স্বামীর নাম: বিশ্বজিৎ সাহানা বাড়ির নং : n0186 বয়স : 35 লিঙ্গ : মহিলা	ফটো উপলব্ধ	884	WSU1274273	নাম : শ্রীকান্ত মালিক পিতার নাম: রাম প্রসাদ মালিক বাড়ির নং : N0183 বয়স : 39 লিঙ্গ : পুরুষ	ফটো উপলব্ধ	885	WB/36/255/477207	নাম : পারুল মালিক স্বামীর নাম: ভক্তিপদ মালিক বাড়ির নং : n0185 বয়স : 77 লিঙ্গ : মহিলা	ফটো উপলব্ধ
886	WB/36/255/477379	নাম : পিরু মালিক পিতার নাম: শক্তিপদ মালিক বাড়ির নং : n0186 বয়স : 54 লিঙ্গ : পুরুষ	ফটো উপলব্ধ	887	WB/36/255/477151	নাম : অর্চনা মালিক স্বামীর নাম: পিরু মালিক বাড়ির নং : n0186 বয়স : 51 লিঙ্গ : মহিলা	ফটো উপলব্ধ	888	FWC2216380	নাম : শ্যামাপদ মালিক পিতার নাম: শংকর মালিক বাড়ির নং : n0185 বয়স : 40 লিঙ্গ : পুরুষ	ফটো উপলব্ধ

889	WB/36/255/477154	নাম : কাজল মালিক স্বামীর নাম: নেপাল মালিক বাড়ির নং : n0185 বয়স : 53 লিঙ্গ : মহিলা	ফটো উপলব্ধ	890	WSU1274257	নাম : চঞ্চল মালিক পিতার নাম: নেপাল মালিক বাড়ির নং : N0182 বয়স : 38 লিঙ্গ : পুরুষ	ফটো উপলব্ধ	891	FWC1260512	নাম : গোপীকৃষ্ণ সাহানা পিতার নাম: অশোককুমার সাহানা বাড়ির নং : n0182 বয়স : 49 লিঙ্গ : পুরুষ	ফটো উপলব্ধ
892	FWC1260561	নাম : সুনন্দা সাহানা স্বামীর নাম: মলয় কুমার সাহানা বাড়ির নং : n0182 বয়স : 47 লিঙ্গ : মহিলা	ফটো উপলব্ধ	893	FWC2418697	নাম : বৈশাখী সাহানা স্বামীর নাম: গোপীকৃষ্ণ সাহানা বাড়ির নং : n0182 বয়স : 42 লিঙ্গ : মহিলা	ফটো উপলব্ধ	894	WB/36/255/477011	নাম : অসীমা সাহানা স্বামীর নাম: অশোক সাহানা বাড়ির নং : n0182 বয়স : 69 লিঙ্গ : মহিলা	ফটো উপলব্ধ
895	WSU2388841	নাম : অশোক সাহানা পিতার নাম: সরোজ সাহানা বাড়ির নং : n0182 বয়স : 80 লিঙ্গ : পুরুষ	ফটো উপলব্ধ	896	FWC1260264	নাম : জয়নারায়ণ সামন্ত পিতার নাম: অসিতকুমার সামন্ত বাড়ির নং : n0184 বয়স : 48 লিঙ্গ : পুরুষ	ফটো উপলব্ধ	897	WSU2064566	নাম : জয়ন্ত সামন্ত পিতার নাম: নরেন্দ্রনাথ সামন্ত বাড়ির নং : n0179 বয়স : 55 লিঙ্গ : পুরুষ	ফটো উপলব্ধ
898	WSU2185106	নাম : দীপংকর সামন্ত মায়ের নাম: মঞ্জু সামন্ত বাড়ির নং : 174 বয়স : 54 লিঙ্গ : পুরুষ	ফটো উপলব্ধ	899	FWC1260256	নাম : লক্ষীনারায়ণ সামন্ত পিতার নাম: অসিত সামন্ত বাড়ির নং : n0184 বয়স : 55 লিঙ্গ : পুরুষ	ফটো উপলব্ধ	900	WSU2064533	নাম : ধীরেন্দ্রনাথ সামন্ত পিতার নাম: শ্রীপতি সামন্ত বাড়ির নং : নং179 বয়স : 61 লিঙ্গ : পুরুষ	ফটো উপলব্ধ
901	WSU1943851	নাম : অর্জুন সামন্ত পিতার নাম: ধীরেন্দ্রনাথ সামন্ত বাড়ির নং : নং179 বয়স : 26 লিঙ্গ : পুরুষ	ফটো উপলব্ধ	902	WSU2064558	নাম : বীণা সামন্ত স্বামীর নাম: নরেন্দ্রনাথ সামন্ত বাড়ির নং : n0179 বয়স : 72 লিঙ্গ : মহিলা	ফটো উপলব্ধ	903	FWC2216455	নাম : পম্পা সামন্ত স্বামীর নাম: ধীরেন্দ্রনাথ সামন্ত বাড়ির নং : নং179 বয়স : 47 লিঙ্গ : মহিলা	ফটো উপলব্ধ
904	FWC2310787	নাম : বুল্লি সামন্ত স্বামীর নাম: লক্ষীনারায়ণ সামন্ত বাড়ির নং : n0184 বয়স : 40 লিঙ্গ : মহিলা	ফটো উপলব্ধ	905	WSU2398493	নাম : সত্যনারায়ণ সামন্ত পিতার নাম: অসিত সামন্ত বাড়ির নং : n0184 বয়স : 51 লিঙ্গ : পুরুষ	ফটো উপলব্ধ	906	FWC2418689	নাম : সোমা সামন্ত স্বামীর নাম: সত্যনারায়ণ সামন্ত বাড়ির নং : n0184 বয়স : 38 লিঙ্গ : মহিলা	ফটো উপলব্ধ
907	WSU1824754	নাম : রিম্পা সামন্ত স্বামীর নাম: জয়নারায়ণ সামন্ত বাড়ির নং : n0184 বয়স : 30 লিঙ্গ : মহিলা	ফটো উপলব্ধ	908	WB/36/255/477296	নাম : শ্যামা প্রসাদ সামন্ত পিতার নাম: শান্তি রাম সামন্ত বাড়ির নং : n0174 বয়স : 56 লিঙ্গ : পুরুষ	ফটো উপলব্ধ	909	FWC1510544	নাম : বকুল সামন্ত স্বামীর নাম: শ্যামাপ্রসাদ সামন্ত বাড়ির নং : n0174 বয়স : 45 লিঙ্গ : মহিলা	ফটো উপলব্ধ
910	WSU1432442	নাম : টিয়া সামন্ত স্বামীর নাম: সমিত সামন্ত বাড়ির নং : n0178 বয়স : 36 লিঙ্গ : মহিলা	ফটো উপলব্ধ	911	WB/36/255/477329	নাম : সমরেশ সামন্ত পিতার নাম: অজিত সামন্ত বাড়ির নং : n0183 বয়স : 59 লিঙ্গ : পুরুষ	ফটো উপলব্ধ	912	FWC1260579	নাম : কবিতা সামন্ত স্বামীর নাম: সমরেশ সামন্ত বাড়ির নং : n0183 বয়স : 47 লিঙ্গ : মহিলা	ফটো উপলব্ধ
913	WB/36/255/477500	নাম : অসিত সামন্ত পিতার নাম: সূর্য্য সামন্ত বাড়ির নং : n0184 বয়স : 81 লিঙ্গ : পুরুষ	ফটো উপলব্ধ	914	WB/36/255/477171	নাম : পূর্ণিমা সামন্ত স্বামীর নাম: অসিত সামন্ত বাড়ির নং : n0184 বয়স : 77 লিঙ্গ : মহিলা	ফটো উপলব্ধ	915	WSU2131910	নাম : অনুষ্ঠা সামন্ত পিতার নাম: জয়ন্ত সামন্ত বাড়ির নং : N0179 বয়স : 24 লিঙ্গ : মহিলা	ফটো উপলব্ধ
916	FWC2310779	নাম : মিত্ধা সামন্ত স্বামীর নাম: জয়ন্ত সামন্ত বাড়ির নং : n0179 বয়স : 45 লিঙ্গ : মহিলা	ফটো উপলব্ধ	917	FWC1511450	নাম : অমিত সামন্ত পিতার নাম: চন্দ্রনাথ সামন্ত বাড়ির নং : n0178 বয়স : 44 লিঙ্গ : পুরুষ	ফটো উপলব্ধ	918	WSU1621663	নাম : রুনা সামন্ত স্বামীর নাম: অমিত সামন্ত বাড়ির নং : n0178 বয়স : 32 লিঙ্গ : মহিলা	ফটো উপলব্ধ

919	WSU2064541	নাম : নরেন্দ্রনাথ সামন্ত পিতার নাম: শ্রীপতি সামন্ত বাড়ির নং : এন0179 বয়স : 83 লিঙ্গ : পুরুষ	ফটো উপলব্ধ	920	FWC1512128	নাম : সমিত সামন্ত পিতার নাম: চন্দ্র নাথ সামন্ত বাড়ির নং : n0178 বয়স : 45 লিঙ্গ : পুরুষ	ফটো উপলব্ধ	921	FWC2216430	নাম : নীরেন্দ্রনাথ সামন্ত পিতার নাম: শ্রীপতি সামন্ত বাড়ির নং : নং179 বয়স : 67 লিঙ্গ : পুরুষ	ফটো উপলব্ধ
922	WSU2259695	নাম : মঞ্জুশ্রী সামন্ত স্বামীর নাম: শান্তি সামন্ত বাড়ির নং : n0174 বয়স : 74 লিঙ্গ : মহিলা	ফটো উপলব্ধ	923	WSU2299121	নাম : অনিকেত সাহানা পিতার নাম: সমীর সাহানা বাড়ির নং : এন173 বয়স : 22 লিঙ্গ : পুরুষ	ফটো উপলব্ধ	924	FWC2370096	নাম : কৌশিক সাহানা পিতার নাম: রবীন্দ্রনাথ সাহানা বাড়ির নং : n0177 বয়স : 48 লিঙ্গ : পুরুষ	ফটো উপলব্ধ
925	WSU2348795	নাম : অহনা সাহানা পিতার নাম: বীরেন্দ্র নাথ সাহানা বাড়ির নং : এন0177 বয়স : 21 লিঙ্গ : মহিলা	ফটো উপলব্ধ	926	WSU2392330	নাম : সুশান্ত সাহানা পিতার নাম: সলিল সাহানা বাড়ির নং : n0188 বয়স : 55 লিঙ্গ : পুরুষ	ফটো উপলব্ধ	927	WSU2389567	নাম : গোবিন্দ সাহানা পিতার নাম: সুনীলচরণ সাহানা বাড়ির নং : n0173 বয়স : 62 লিঙ্গ : পুরুষ	ফটো উপলব্ধ
928	WB/36/255/477284	নাম : রমেন্দ্রনাথ সাহানা পিতার নাম: মোহিতকুমার সাহানা বাড়ির নং : n0187 বয়স : 70 লিঙ্গ : পুরুষ	ফটো উপলব্ধ	929	WB/36/255/477130	নাম : দিপালী সাহানা স্বামীর নাম: রমেন্দ্রনাথ সাহানা বাড়ির নং : n0187 বয়স : 67 লিঙ্গ : মহিলা	ফটো উপলব্ধ	930	WSU0675116	নাম : অভিজিত সাহানা পিতার নাম: রমেন্দ্রনাথ সাহানা বাড়ির নং : n0187 বয়স : 38 লিঙ্গ : পুরুষ	ফটো উপলব্ধ
931	WSU2046993	নাম : কার্তিকচন্দ্র সাহানা পিতার নাম: তিনকড়ি সাহানা বাড়ির নং : n0188 বয়স : 59 লিঙ্গ : পুরুষ	ফটো উপলব্ধ	932	WSU2047009	নাম : তুহিনা সাহানা স্বামীর নাম: কার্তিকচন্দ্র সাহানা বাড়ির নং : n0188 বয়স : 47 লিঙ্গ : মহিলা	ফটো উপলব্ধ	933	WB/36/255/477143	নাম : অন্নপূর্ণা সাহানা স্বামীর নাম: সলিলকুমার সাহানা বাড়ির নং : n0188 বয়স : 67 লিঙ্গ : মহিলা	ফটো উপলব্ধ
934	WSU2299253	নাম : সঞ্জীব সাহানা পিতার নাম: কালিপদ সাহানা বাড়ির নং : এন0181 বয়স : 22 লিঙ্গ : পুরুষ	ফটো উপলব্ধ	935	WB/36/255/477119	নাম : নন্দিতা সাহানা স্বামীর নাম: গোবিন্দ সাহানা বাড়ির নং : n0173 বয়স : 51 লিঙ্গ : মহিলা	ফটো উপলব্ধ	936	WSU2453488	নাম : সমীর সাহানা পিতার নাম: সুনীল বরণ সাহানা বাড়ির নং : n0173 বয়স : 59 লিঙ্গ : পুরুষ	ফটো উপলব্ধ
937	WB/36/255/477069	নাম : দিলীপ সাহানা পিতার নাম: অনাথবন্ধু সাহানা বাড়ির নং : n0176 বয়স : 73 লিঙ্গ : পুরুষ	ফটো উপলব্ধ	938	WB/36/255/477168	নাম : বীথিকা সাহানা স্বামীর নাম: দিলীপ সাহানা বাড়ির নং : n0176 বয়স : 69 লিঙ্গ : মহিলা	ফটো উপলব্ধ	939	WB/36/255/477199	নাম : স্বপন সাহানা পিতার নাম: অনাথবন্ধু সাহানা বাড়ির নং : n0176 বয়স : 64 লিঙ্গ : পুরুষ	ফটো উপলব্ধ
940	FWC2310795	নাম : ভারতী সাহানা স্বামীর নাম: তপন সাহানা বাড়ির নং : n0176 বয়স : 47 লিঙ্গ : মহিলা	ফটো উপলব্ধ	941	FWC2216463	নাম : মৃদুলা সাহানা স্বামীর নাম: স্বপন কুমার সাহানা বাড়ির নং : n0176 বয়স : 44 লিঙ্গ : মহিলা	ফটো উপলব্ধ	942	FWC2216471	নাম : নবনীতা সোম সাহানা স্বামীর নাম: শ্রীকান্ত সাহানা বাড়ির নং : n0189 বয়স : 45 লিঙ্গ : মহিলা	ফটো উপলব্ধ
943	WSU1943810	নাম : সৌম্যজিৎ সাহানা পিতার নাম: স্বপন কুমার সাহানা বাড়ির নং : N0176 বয়স : 26 লিঙ্গ : পুরুষ	ফটো উপলব্ধ	944	WSU1943786	নাম : স্বপ্নদীপ সাহানা পিতার নাম: উত্তম সাহানা বাড়ির নং : N0176 বয়স : 26 লিঙ্গ : পুরুষ	ফটো উপলব্ধ	945	IHM1956358	নাম : রীতারানী সাহানা স্বামীর নাম: সমরেন্দ্রনাথ সাহানা বাড়ির নং : N0177 বয়স : 66 লিঙ্গ : মহিলা	ফটো উপলব্ধ
946	WSU1848159	নাম : অনিতা সাহানা স্বামীর নাম: কিশোর কুমার সাহানা বাড়ির নং : N0177 বয়স : 32 লিঙ্গ : মহিলা	ফটো উপলব্ধ	947	WB/36/255/477092	নাম : শ্রীকান্ত সাহানা পিতার নাম: অনিল কুমার সাহানা বাড়ির নং : n0189 বয়স : 50 লিঙ্গ : পুরুষ	ফটো উপলব্ধ	948	YAJ1308840	নাম : চায়না সাহানা স্বামীর নাম: অভিজিৎ সাহানা বাড়ির নং : n0187 বয়স : 33 লিঙ্গ : মহিলা	ফটো উপলব্ধ

949	FWC2310837	নাম : শ্রাবনী সাহানা স্বামীর নাম: সুশান্ত সাহানা বাড়ির নং : n0188 বয়স : 49 লিঙ্গ : মহিলা	ফটো উপলব্ধ	950	WB/36/255/477177	নাম : নমিতা সাহানা স্বামীর নাম: অনিলকুমার সাহানা বাড়ির নং : n0189 বয়স : 72 লিঙ্গ : মহিলা	ফটো উপলব্ধ	951	WB/36/255/477111	নাম : বীরেন্দ্র সাহানা পিতার নাম: দীনবন্ধু সাহানা বাড়ির নং : n0177 বয়স : 60 লিঙ্গ : পুরুষ	ফটো উপলব্ধ
952	WB/36/255/477524	নাম : রানু সাহানা স্বামীর নাম: বীরেন্দ্র সাহানা বাড়ির নং : n0177 বয়স : 49 লিঙ্গ : মহিলা	ফটো উপলব্ধ	953	FWC2310845	নাম : কিশোর কুমার সাহানা পিতার নাম: সমরেন্দ্রনাথ সাহানা বাড়ির নং : n0177 বয়স : 43 লিঙ্গ : পুরুষ	ফটো উপলব্ধ	954	WSU1190354	নাম : রুমা সাহানা স্বামীর নাম: প্রেমজিৎ সাহানা বাড়ির নং : n0181 বয়স : 41 লিঙ্গ : মহিলা	ফটো উপলব্ধ
955	FWC2418671	নাম : শিউলি সাহানা স্বামীর নাম: কালীপদ সাহানা বাড়ির নং : n0181 বয়স : 40 লিঙ্গ : মহিলা	ফটো উপলব্ধ	956	FWC2216505	নাম : সুনীল চরন সাহানা পিতার নাম: অশ্বিনী সাহানা বাড়ির নং : n0173 বয়স : 88 লিঙ্গ : পুরুষ	ফটো উপলব্ধ	957	WSU2505584	নাম : তপন সাহানা পিতার নাম: অনাথবন্ধু সাহানা বাড়ির নং : n0176 বয়স : 57 লিঙ্গ : পুরুষ	ফটো উপলব্ধ
958	WB/36/255/477202	নাম : উত্তম সাহানা পিতার নাম: অনাথবন্ধু সাহানা বাড়ির নং : n0176 বয়স : 66 লিঙ্গ : পুরুষ	ফটো উপলব্ধ	959	WB/36/255/477167	নাম : তপতী সাহানা স্বামীর নাম: উত্তম সাহানা বাড়ির নং : n0176 বয়স : 59 লিঙ্গ : মহিলা	ফটো উপলব্ধ	960	WSU1274240	নাম : রিমা সাহানা স্বামীর নাম: সুরজিৎ সাহানা বাড়ির নং : N0174 বয়স : 34 লিঙ্গ : মহিলা	ফটো উপলব্ধ
961	WSU2047017	নাম : চন্দনা সাহানা স্বামীর নাম: রবীন্দ্রনাথ সাহানা বাড়ির নং : n0187 বয়স : 66 লিঙ্গ : মহিলা	ফটো উপলব্ধ	962	WSU1274232	নাম : মাধবী সামন্ত (সাহানা) স্বামীর নাম: কৌশিক সামন্ত (সাহানা) বাড়ির নং : N0174 বয়স : 43 লিঙ্গ : মহিলা	ফটো উপলব্ধ	963	WB/36/255/477475	নাম : রবীন্দ্রনাথ সাহানা পিতার নাম: দীনবন্ধু সাহানা বাড়ির নং : n0177 বয়স : 77 লিঙ্গ : পুরুষ	ফটো উপলব্ধ
964	WB/36/255/477164	নাম : মিনতী সাহানা স্বামীর নাম: রবীন্দ্রনাথ সাহানা বাড়ির নং : n0177 বয়স : 68 লিঙ্গ : মহিলা	ফটো উপলব্ধ	965	WB/36/255/477481	নাম : কালীপদ সাহানা পিতার নাম: অমিয়কুমার সাহানা বাড়ির নং : n0181 বয়স : 55 লিঙ্গ : পুরুষ	ফটো উপলব্ধ	966	WSU2400265	নাম : প্রেমজিৎ সাহানা পিতার নাম: অমিয় সাহানা বাড়ির নং : n0181 বয়স : 54 লিঙ্গ : পুরুষ	ফটো উপলব্ধ
967	WSU2427318	নাম : শ্রেয়া সাহানা পিতার নাম: প্রেমজিৎ সাহানা বাড়ির নং : এন0181 বয়স : 20 লিঙ্গ : মহিলা	ফটো উপলব্ধ	968	WSU1190339	নাম : পার্থপ্রতিম সোম পিতার নাম: সুশীল সোম বাড়ির নং : n0190 বয়স : 48 লিঙ্গ : পুরুষ	ফটো উপলব্ধ	969	WSU1190347	নাম : বেবী সোম স্বামীর নাম: পার্থপ্রতিম সোম বাড়ির নং : n0190 বয়স : 49 লিঙ্গ : মহিলা	ফটো উপলব্ধ
970	WB/36/255/477196	নাম : শেফালী সোম স্বামীর নাম: সুশীল সোম বাড়ির নং : n0190 বয়স : 70 লিঙ্গ : মহিলা	ফটো উপলব্ধ								



971	1	WSU2515286
নাম : পার্থ মাঝি পিতার নাম: মনু মাঝি বাড়ির নং : এন০০৫১ বয়স : 19 লিঙ্গ : পুরুষ		
ফটো উপলব্ধ		

972	1	WSU2530350
নাম : নবীন মাঝি পিতার নাম: সমীর মাঝি বাড়ির নং : এন০০৮৯ বয়স : 18 লিঙ্গ : পুরুষ		
ফটো উপলব্ধ		

973	1	WSU2530400
নাম : মঙ্গল মাঝি পিতার নাম: বিজয় মাঝি বাড়ির নং : এন০০৬৩ বয়স : 18 লিঙ্গ : পুরুষ		
ফটো উপলব্ধ		

974	1	WSU2532067
নাম : ইন্দ্রজিৎ মাঝি পিতার নাম: রাজু মাঝি বাড়ির নং : এন০১২২ বয়স : 20 লিঙ্গ : পুরুষ		
ফটো উপলব্ধ		



নির্বাচক সংখ্যার সারসংক্ষেপ :

A) নির্বাচকের সংখ্যা :

	নির্বাচক তালিকার প্রকৃতি	নির্বাচক তালিকার পরিচিতি :	নির্বাচকের সংখ্যা :				
			পুরুষ	মহিলা	তৃতীয় লিঙ্গ	মোট	
I	মূল তালিকা	মূল তালিকা	বিশেষ নিবিড় সংশোধন ২০২৬ এর চূড়ান্ত ভোটার তালিকার সহিত 06-04-2026 তারিখ অবধি সংশোধিত নির্বাচক তালিকা	505	465	0	970
II	1- সংযোজন তালিকা	সংযোজনী 1	বিশেষ সংক্ষিপ্ত সংশোধন 2026	4	0	0	4
		সংযোজনী 2	ধারাবাহিক সংশোধন 2026	0	0	0	0
		মোট		4	0	0	4
III	2- বিয়োজন তালিকা	সংযোজনী 1	বিশেষ সংক্ষিপ্ত সংশোধন 2026	0	0	0	0
		সংযোজনী 2	ধারাবাহিক সংশোধন 2026	0	0	0	0
		মোট		0	0	0	0
IV	'লিঙ্গ ক্ষেত্রের' পরিবর্তনের কারণে পার্থক্য			0	0	0	0
V	বিচারপ্রক্রিয়ার অধীনস্থ			0	0	0	0
VI	বিচার বিভাগীয় আধিকারিক কর্তৃক বিচারপূর্বক নিষ্পত্তির পর বিয়োজিত			1	0	0	1
নির্বাচকের মোট সংখ্যা (I+II-III+IV-V-VI)				508	465	0	973

B) ক্রটি সংশোধনের সংখ্যা :

নির্বাচক তালিকার প্রকৃতি	নির্বাচক তালিকার পরিচিতি :	ক্রটি সংশোধনের সংখ্যা :
সংযোজনী 1	বিশেষ সংক্ষিপ্ত সংশোধন 2026	2
সংযোজনী 2	ধারাবাহিক সংশোধন 2026	0
	মোট	2

নির্বাচক নিবন্ধন আধিকারিকের স্বাক্ষর

E-মৃত, S-স্থানান্তরিত, R-একাধিকবার অন্তর্ভুক্ত, M-নিখোঁজ, Q-যোগ্য নহে