



নির্বাচক তালিকা 2026 S25 পশ্চিমবঙ্গ

বিধানসভা নির্বাচনক্ষেত্রের নং, নাম ও সংরক্ষণের স্থিতি : 257 - ইন্দাস (তপশীলি জাতি)		অংশ নং : 202																			
বিধানসভা নির্বাচনক্ষেত্রটি যে লোকসভা নির্বাচনক্ষেত্রের / ক্ষেত্রসমূহের অন্তর্ভুক্ত তার নং, নাম ও সংরক্ষণ স্থিতি : 37 - বিষ্ণুপুর (তপশীলি জাতি)																					
1. সংশোধনের পূর্ণ বিবরণ																					
সংশোধনের বৎসর :	2026	নির্বাচক তালিকার পরিচিতি :																			
ভিত্তি তারিখ :	01-01-2026	বিশেষ নিবিড় সংশোধন ২০২৬ এর চূড়ান্ত ভোটার তালিকার সহিত 06-04-2026 তারিখ অবধি সংশোধিত নির্বাচক তালিকা																			
সংশোধনের প্রকৃতি :	ধারাবাহিক সংশোধন 2026																				
প্রকাশনার তারিখ :	06-04-2026																				
2. অংশ ও নির্বাচনী এলাকার পূর্ণ বিবরণ :																					
অংশের ভাগ নং ও নাম :																					
1-কেজেড়া, পোঃ-দীঘলগ্রাম		<table style="width: 100%; border-collapse: collapse;"> <tr> <td style="width: 50%;">প্রধান শহর/গ্রাম</td> <td style="width: 50%;">: কেজেড়া</td> </tr> <tr> <td>ওয়ার্ড</td> <td>:</td> </tr> <tr> <td>থানা</td> <td>: ইন্দাস</td> </tr> <tr> <td>গ্রাম পঞ্চায়েত</td> <td>: দীঘলগ্রাম</td> </tr> <tr> <td>ব্লক</td> <td>: ইন্দাস</td> </tr> <tr> <td>মহকুমা</td> <td>: বিষ্ণুপুর</td> </tr> <tr> <td>জেলা</td> <td>: বাঁকুড়া</td> </tr> <tr> <td>পিন</td> <td>: 722201</td> </tr> </table>				প্রধান শহর/গ্রাম	: কেজেড়া	ওয়ার্ড	:	থানা	: ইন্দাস	গ্রাম পঞ্চায়েত	: দীঘলগ্রাম	ব্লক	: ইন্দাস	মহকুমা	: বিষ্ণুপুর	জেলা	: বাঁকুড়া	পিন	: 722201
প্রধান শহর/গ্রাম	: কেজেড়া																				
ওয়ার্ড	:																				
থানা	: ইন্দাস																				
গ্রাম পঞ্চায়েত	: দীঘলগ্রাম																				
ব্লক	: ইন্দাস																				
মহকুমা	: বিষ্ণুপুর																				
জেলা	: বাঁকুড়া																				
পিন	: 722201																				
2-ছত্রখণ্ড, পোঃ-দীঘলগ্রাম																					
3. ভোট গ্রহন কেন্দ্রের পূর্ণ বিবরণ :																					
ভোট গ্রহন কেন্দ্রের নং, নাম :		ভোট গ্রহন কেন্দ্রের শ্রেণী :		গ্রামীণ																	
202 - ছত্রখণ্ড প্রাইমারি স্কুল		এই অংশে সহায়ক ভোটগ্রহন কেন্দ্রের সংখ্যা		0																	
ভোট গ্রহন কেন্দ্রের ঠিকানা :		:																			
ছত্রখণ্ড প্রাইমারি স্কুল, রুম-1, ছত্রখণ্ড																					
4. নির্বাচকের সংখ্যা :																					
প্রথম ক্রমিক নং	শেষ ক্রমিক নং	মোট সংখ্যা																			
		পুরুষ	মহিলা	তৃতীয় লিঙ্গ	মোট																
1	730	364	365	0	729																

নির্বাচক নিবন্ধন আধিকারিকের স্বাক্ষর

Nazri Naksha



Google Map View



Polling Station Building Front View



Polling Station Front View



Cad View

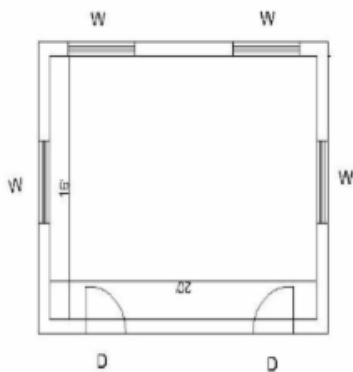

Key MAP View

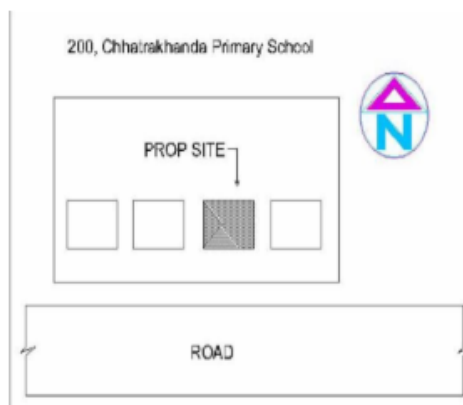



1	WB/36/255/552103	নাম : অখিল গুপ্ত পিতার নাম: হরিশংকর গুপ্ত বাড়ির নং : n0122 বয়স : 57 লিঙ্গ : পুরুষ	ফটো উপলব্ধ	2	FWC2244648	নাম : রীতা গুপ্ত স্বামীর নাম: অখিল গুপ্ত বাড়ির নং : n0123 বয়স : 48 লিঙ্গ : মহিলা	ফটো উপলব্ধ	3	WSU1992692	নাম : শম্ভুভেন্দু গুপ্ত পিতার নাম: হীরধান গুপ্ত বাড়ির নং : এন0118 বয়স : 25 লিঙ্গ : পুরুষ	ফটো উপলব্ধ
4	WB/36/255/585058	নাম : নমিতা ঘোষ স্বামীর নাম: অনিল ঘোষ বাড়ির নং : n0007 বয়স : 70 লিঙ্গ : মহিলা	ফটো উপলব্ধ	5	FWC2461804	নাম : ইতু ঘোষ স্বামীর নাম: প্রসেনজিত ঘোষ বাড়ির নং : n0007 বয়স : 37 লিঙ্গ : মহিলা	ফটো উপলব্ধ	6	FWC2254605	নাম : প্রসেনজিত ঘোষ পিতার নাম: অনিল ঘোষ বাড়ির নং : n0007 বয়স : 43 লিঙ্গ : পুরুষ	ফটো উপলব্ধ
7	WB/36/255/585026	নাম : ভারতী চট্টোপাধ্যায় স্বামীর নাম: মহাদেব চট্টোপাধ্যায় বাড়ির নং : n0030 বয়স : 60 লিঙ্গ : মহিলা	ফটো উপলব্ধ	8	FWC2426088	নাম : যমুনা চ্যাটাঙ্গী স্বামীর নাম: আবীর চ্যাটাঙ্গী বাড়ির নং : n0029 বয়স : 39 লিঙ্গ : মহিলা	ফটো উপলব্ধ	9	WB/36/255/585374	নাম : আবীর চট্টোপাধ্যায় পিতার নাম: বিশ্বনাথ চট্টোপাধ্যায় বাড়ির নং : n0029 বয়স : 53 লিঙ্গ : পুরুষ	ফটো উপলব্ধ
10	WB/36/255/585424	নাম : নমিতা চট্টোপাধ্যায় স্বামীর নাম: বিশ্বনাথ চট্টোপাধ্যায় বাড়ির নং : n0029 বয়স : 81 লিঙ্গ : মহিলা	ফটো উপলব্ধ	11	WSU1194950	নাম : সুপর্ণা চ্যাটাঙ্গী স্বামীর নাম: বরন চ্যাটাঙ্গী বাড়ির নং : n0024 বয়স : 41 লিঙ্গ : মহিলা	ফটো উপলব্ধ	12	WB/36/255/585038	নাম : শ্যামলী চট্টোপাধ্যায় স্বামীর নাম: দেবশীষ চট্টোপাধ্যায় বাড়ির নং : n0024 বয়স : 57 লিঙ্গ : মহিলা	ফটো উপলব্ধ
13	WSU1300219	নাম : সুব্রত চট্টোপাধ্যায় পিতার নাম: দিলীপ কুমার চট্টোপাধ্যায় বাড়ির নং : n0023 বয়স : 34 লিঙ্গ : পুরুষ	ফটো উপলব্ধ	14	FWC2382851	নাম : সুদীপা চট্টোপাধ্যায় স্বামীর নাম: শান্তিপ্রসাদ চট্টোপাধ্যায় বাড়ির নং : n0023 বয়স : 46 লিঙ্গ : মহিলা	ফটো উপলব্ধ	15	FWC2254647	নাম : চিত্তারানী চট্টোপাধ্যায় স্বামীর নাম: দিলীপ চট্টোপাধ্যায় বাড়ির নং : n0023 বয়স : 62 লিঙ্গ : মহিলা	ফটো উপলব্ধ
16	FWC2426104	নাম : শেখর চট্টোপাধ্যায় পিতার নাম: শ্যামাপ্রসাদ চট্টোপাধ্যায় বাড়ির নং : n0023 বয়স : 38 লিঙ্গ : পুরুষ	ফটো উপলব্ধ	17	WB/36/255/585102	নাম : আরতি চট্টোপাধ্যায় স্বামীর নাম: শ্যামাপ্রসাদ চট্টোপাধ্যায় বাড়ির নং : n0023 বয়স : 62 লিঙ্গ : মহিলা	ফটো উপলব্ধ	18	WB/36/255/585002	নাম : দিলীপকুমার চট্টোপাধ্যায় পিতার নাম: শক্তিরঞ্জন চট্টোপাধ্যায় বাড়ির নং : n0023 বয়স : 73 লিঙ্গ : পুরুষ	ফটো উপলব্ধ
19	WSU2389450	নাম : অশোক চট্টোপাধ্যায় পিতার নাম: সূর্যনারায়ন চট্টোপাধ্যায় বাড়ির নং : n0028 বয়স : 65 লিঙ্গ : পুরুষ	ফটো উপলব্ধ	20	WSU2247872	নাম : মনীষা চট্টোপাধ্যায় স্বামীর নাম: সুব্রত চট্টোপাধ্যায় বাড়ির নং : এন0023 বয়স : 23 লিঙ্গ : মহিলা	ফটো উপলব্ধ	21	WSU2217404	নাম : দেবশীষ চট্টোপাধ্যায় পিতার নাম: প্রভাত চট্টোপাধ্যায় বাড়ির নং : n0024 বয়স : 66 লিঙ্গ : পুরুষ	ফটো উপলব্ধ
22	WSU2319408	নাম : অঙ্কিতা চ্যাটাঙ্গী পিতার নাম: আবীর চ্যাটাঙ্গী বাড়ির নং : এন0029 বয়স : 22 লিঙ্গ : মহিলা	ফটো উপলব্ধ	23	WSU2330736	নাম : বিজলী চট্টোপাধ্যায় স্বামীর নাম: অশোক চট্টোপাধ্যায় বাড়ির নং : n0028 বয়স : 63 লিঙ্গ : মহিলা	ফটো উপলব্ধ	24	FWC2254639	নাম : পবিত্রা চট্টোপাধ্যায় পিতার নাম: শক্তিরঞ্জন চট্টোপাধ্যায় বাড়ির নং : n0023 বয়স : 59 লিঙ্গ : পুরুষ	ফটো উপলব্ধ
25	FWC1505684	নাম : বরন চ্যাটাঙ্গী পিতার নাম: দেবশীষ চ্যাটাঙ্গী বাড়ির নং : n0024 বয়স : 45 লিঙ্গ : পুরুষ	ফটো উপলব্ধ	26	IMW1232339	নাম : অভিষেক চ্যাটাঙ্গী পিতার নাম: মহাদেব চ্যাটাঙ্গী বাড়ির নং : N0030 বয়স : 35 লিঙ্গ : পুরুষ	ফটো উপলব্ধ	27	FWC2254613	নাম : শ্যামাপ্রসাদ চট্টোপাধ্যায় পিতার নাম: শক্তিরঞ্জন চট্টোপাধ্যায় বাড়ির নং : n0023 বয়স : 71 লিঙ্গ : পুরুষ	ফটো উপলব্ধ
28	WB/36/255/585018	নাম : শান্তি প্রসাদ চট্টোপাধ্যায় পিতার নাম: শক্তিরঞ্জন চট্টোপাধ্যায় বাড়ির নং : n0023 বয়স : 56 লিঙ্গ : পুরুষ	ফটো উপলব্ধ	29	WSU2457315	নাম : শ্রেয়সী চট্টোপাধ্যায় পিতার নাম: শান্তি প্রসাদ চট্টোপাধ্যায় বাড়ির নং : কেজেড়া বয়স : 23 লিঙ্গ : মহিলা	ফটো উপলব্ধ	30	UWX1460070	নাম : তুলিকা রক্ষিত চ্যাটাঙ্গী স্বামীর নাম: অভিষেক চ্যাটাঙ্গী বাড়ির নং : এন0030 বয়স : 33 লিঙ্গ : মহিলা	ফটো উপলব্ধ



31	WSU1992932	নাম : প্রিয়ঙ্কা দাস স্বামীর নাম: অভিজিৎ দাস বাড়ির নং : এন0084 বয়স : 26 লিঙ্গ : মহিলা	ফটো উপলব্ধ	32	FWC2425981	নাম : সোমা নিয়োগী স্বামীর নাম: উত্তম নিয়োগী বাড়ির নং : n0124 বয়স : 42 লিঙ্গ : মহিলা	ফটো উপলব্ধ	33	WSU1915750	নাম : শিল্পা পাএ স্বামীর নাম: সুশীল পাএ বাড়ির নং : N0059 বয়স : 28 লিঙ্গ : মহিলা	ফটো উপলব্ধ
34	WSU1444256	নাম : সৌভিক ব্যানার্জী পিতার নাম: জয়দেব ব্যানার্জী বাড়ির নং : n0032 বয়স : 34 লিঙ্গ : পুরুষ	ফটো উপলব্ধ	# 35	WSU2525608	নাম : রীতা ব্যানার্জী স্বামীর নাম: জয়দেব বন্দোপাধ্যায় বাড়ির নং : n0032 বয়স : 56 লিঙ্গ : মহিলা	ফটো উপলব্ধ	# 36	FWC1089234	নাম : জয়দেব ব্যানার্জী পিতার নাম: গোপাল বন্দোপাধ্যায় বাড়ির নং : n0032 বয়স : 60 লিঙ্গ : পুরুষ	ফটো উপলব্ধ
37	WB/36/255/585338	নাম : কনকলতা বসু স্বামীর নাম: শচীন্দ্রনাথ বসু বাড়ির নং : n0027 বয়স : 54 লিঙ্গ : মহিলা	ফটো উপলব্ধ	38	WB/36/255/585033	নাম : শচীন্দ্রনাথ বসু পিতার নাম: সমরেন্দ্র বসু বাড়ির নং : n0027 বয়স : 60 লিঙ্গ : পুরুষ	ফটো উপলব্ধ	39	FWC2321891	নাম : সুসেন বসু পিতার নাম: সমরেন্দ্রনাথ বসু বাড়ির নং : n0026 বয়স : 41 লিঙ্গ : পুরুষ	ফটো উপলব্ধ
40	WSU1382407	নাম : দীপিকা বসু স্বামীর নাম: সমরেন্দ্র নাথ বসু বাড়ির নং : n0026 বয়স : 35 লিঙ্গ : মহিলা	ফটো উপলব্ধ	41	FWC1478429	নাম : সমরেন্দ্র নাথ বসু পিতার নাম: সমরেন্দ্র নাথ বসু বাড়ির নং : n0026 বয়স : 45 লিঙ্গ : পুরুষ	ফটো উপলব্ধ	42	WB/36/255/585034	নাম : লক্ষ্মীরানী বসু স্বামীর নাম: সমরেন্দ্র বসু বাড়ির নং : n0026 বয়স : 84 লিঙ্গ : মহিলা	ফটো উপলব্ধ
43	WB/36/255/585081	নাম : ঝর্ণা বসু স্বামীর নাম: সুখেন বসু বাড়ির নং : n0025 বয়স : 50 লিঙ্গ : মহিলা	ফটো উপলব্ধ	44	WB/36/255/585105	নাম : সুখেন বসু পিতার নাম: সমরেন্দ্র বসু বাড়ির নং : n0025 বয়স : 54 লিঙ্গ : পুরুষ	ফটো উপলব্ধ	45	WSU1805878	নাম : শুভেন্দ্র বসু পিতার নাম: সুখেন বসু বাড়ির নং : n0025 বয়স : 27 লিঙ্গ : পুরুষ	ফটো উপলব্ধ
46	WSU2217081	নাম : কুমুদা বসু স্বামীর নাম: শুভেন্দ্র বসু বাড়ির নং : এন0025 বয়স : 23 লিঙ্গ : মহিলা	ফটো উপলব্ধ	47	FWC2426112	নাম : তাপসী মুখোপাধ্যায় স্বামীর নাম: মদন মোহন মুখোপাধ্যায় বাড়ির নং : n0033 বয়স : 38 লিঙ্গ : মহিলা	ফটো উপলব্ধ	48	FWC2254753	নাম : পম্পারানী মুখোপাধ্যায় স্বামীর নাম: দুর্গাদাস মুখোপাধ্যায় বাড়ির নং : n0033 বয়স : 43 লিঙ্গ : মহিলা	ফটো উপলব্ধ
49	WSU1540376	নাম : রূপাবতী মাঝি স্বামীর নাম: সুকুমার মাঝি বাড়ির নং : n0033 বয়স : 49 লিঙ্গ : মহিলা	ফটো উপলব্ধ	50	WB/36/255/585039	নাম : অচিন্ত্য মুখোপাধ্যায় পিতার নাম: কানাই মুখোপাধ্যায় বাড়ির নং : n0033 বয়স : 51 লিঙ্গ : পুরুষ	ফটো উপলব্ধ	51	WB/36/255/585024	নাম : মদন মুখোপাধ্যায় পিতার নাম: কানাই মুখোপাধ্যায় বাড়ির নং : n0033 বয়স : 54 লিঙ্গ : পুরুষ	ফটো উপলব্ধ
52	WB/36/255/585013	নাম : দুর্গাপ্রসাদ মুখোপাধ্যায় পিতার নাম: কানাই মুখোপাধ্যায় বাড়ির নং : n0033 বয়স : 56 লিঙ্গ : পুরুষ	ফটো উপলব্ধ	# 53	WSU1992734	নাম : ফাল্গুনী মুখোপাধ্যায় পিতার নাম: দুর্গা প্রসাদ মুখোপাধ্যায় বাড়ির নং : এন0025 বয়স : 25 লিঙ্গ : পুরুষ	ফটো উপলব্ধ	54	WSU2336162	নাম : বুবাই মুখার্জী পিতার নাম: মদন মোহন মুখার্জী বাড়ির নং : এম0033 বয়স : 21 লিঙ্গ : পুরুষ	ফটো উপলব্ধ
55	WSU2336246	নাম : গনেশ মন্ডল পিতার নাম: অশোক মন্ডল বাড়ির নং : এন0020 বয়স : 21 লিঙ্গ : পুরুষ	ফটো উপলব্ধ	56	WSU1805894	নাম : তৃপ্তি মন্ডল স্বামীর নাম: ধনঞ্জয় মন্ডল বাড়ির নং : n0020 বয়স : 28 লিঙ্গ : মহিলা	ফটো উপলব্ধ	57	WSU1300268	নাম : ফন্দী মন্ডল স্বামীর নাম: সনাতন মন্ডল বাড়ির নং : n0020 বয়স : 41 লিঙ্গ : মহিলা	ফটো উপলব্ধ
58	WSU1540384	নাম : ধনঞ্জয় মণ্ডল পিতার নাম: অনুকূল মণ্ডল বাড়ির নং : n0020 বয়স : 39 লিঙ্গ : পুরুষ	ফটো উপলব্ধ	59	FWC2040012	নাম : সনাতন মণ্ডল পিতার নাম: অনুকূল মণ্ডল বাড়ির নং : n0020 বয়স : 44 লিঙ্গ : পুরুষ	ফটো উপলব্ধ	60	FWC2040004	নাম : মিদুলা মণ্ডল স্বামীর নাম: অশোক মণ্ডল বাড়ির নং : n0020 বয়স : 44 লিঙ্গ : মহিলা	ফটো উপলব্ধ

61 নাম : অশোক মণ্ডল পিতার নাম: অনুকুল মণ্ডল বাড়ির নং : n0020 বয়স : 54 লিঙ্গ : পুরুষ	WB/36/255/585318	ফটো উপলব্ধ	62 নাম : নন্দরানী মণ্ডল স্বামীর নাম: অনুকুল মণ্ডল বাড়ির নং : n0020 বয়স : 79 লিঙ্গ : মহিলা	WB/36/255/585107	ফটো উপলব্ধ	63 নাম : মন্দিরা মণ্ডল পিতার নাম: সনাতন মণ্ডল বাড়ির নং : এন0020 বয়স : 20 লিঙ্গ : মহিলা	WSU2427128	ফটো উপলব্ধ
64 নাম : মলয় মুদি পিতার নাম: তারাপদ মুদি বাড়ির নং : N0048 বয়স : 25 লিঙ্গ : পুরুষ	WSU2128866	ফটো উপলব্ধ	65 নাম : বরণ মুদি পিতার নাম: তারাপদ মুদি বাড়ির নং : এন0048 বয়স : 25 লিঙ্গ : পুরুষ	WSU1992742	ফটো উপলব্ধ	66 নাম : রাহুল মুদি পিতার নাম: হারু মুদি বাড়ির নং : এন0044 বয়স : 23 লিঙ্গ : পুরুষ	WSU2217057	ফটো উপলব্ধ
67 নাম : বনুট মাঝি পিতার নাম: স্বপন মাঝি বাড়ির নং : n0012 বয়স : 45 লিঙ্গ : পুরুষ	FWC2255503	ফটো উপলব্ধ	68 নাম : আরতি মাঝি স্বামীর নাম: স্বপন মাঝি বাড়ির নং : n0012 বয়স : 64 লিঙ্গ : মহিলা	WB/36/255/585104	ফটো উপলব্ধ	69 নাম : খ্যাত্তালা মাঝি স্বামীর নাম: হারাধন মাঝি বাড়ির নং : n0022 বয়স : 64 লিঙ্গ : মহিলা	WB/36/255/585383	ফটো উপলব্ধ
70 নাম : প্রদীপ মাঝি মায়ের নাম: সুসমা মাঝি বাড়ির নং : n0019 বয়স : 35 লিঙ্গ : পুরুষ	WSU1540327	ফটো উপলব্ধ	71 নাম : বুল্টি মাঝি স্বামীর নাম: অষ্টম মাঝি বাড়ির নং : n0019 বয়স : 36 লিঙ্গ : মহিলা	WSU1300243	ফটো উপলব্ধ	72 নাম : রুপা মাঝি স্বামীর নাম: শান্তি গোপাল মাঝি বাড়ির নং : n0019 বয়স : 43 লিঙ্গ : মহিলা	FWC1507607	ফটো উপলব্ধ
73 নাম : অষ্টম মাঝি পিতার নাম: রতন মাঝি বাড়ির নং : n0019 বয়স : 44 লিঙ্গ : পুরুষ	FWC2426096	ফটো উপলব্ধ	74 নাম : শান্তিগোপাল মাঝি পিতার নাম: রতন মাঝি বাড়ির নং : n0019 বয়স : 53 লিঙ্গ : পুরুষ	WB/36/255/585320	ফটো উপলব্ধ	75 নাম : তোতা মাঝি স্বামীর নাম: মিতুন মাঝি বাড়ির নং : n0019 বয়স : 35 লিঙ্গ : মহিলা	WSU1540392	ফটো উপলব্ধ
76 নাম : মিতুন মাঝি পিতার নাম: অসিত মাঝি বাড়ির নং : n0019 বয়স : 34 লিঙ্গ : পুরুষ	WSU1540319	ফটো উপলব্ধ	77 নাম : প্রনব মাঝি পিতার নাম: অসিত মাঝি বাড়ির নং : n0019 বয়স : 37 লিঙ্গ : পুরুষ	WSU1194943	ফটো উপলব্ধ	78 নাম : চায়না মাঝি স্বামীর নাম: অসিত মাঝি বাড়ির নং : n0019 বয়স : 60 লিঙ্গ : মহিলা	WB/36/255/585109	ফটো উপলব্ধ
79 নাম : অসিত মাঝি পিতার নাম: রতন মাঝি বাড়ির নং : n0019 বয়স : 64 লিঙ্গ : পুরুষ	WB/36/255/585175	ফটো উপলব্ধ	80 নাম : সুসমা মাঝি স্বামীর নাম: রতন মাঝি বাড়ির নং : n0019 বয়স : 80 লিঙ্গ : মহিলা	WB/36/255/585370	ফটো উপলব্ধ	81 নাম : সুকুমার মাঝি পিতার নাম: লক্ষীনারায়ন মাঝি বাড়ির নং : n0018 বয়স : 50 লিঙ্গ : পুরুষ	WB/36/255/585437	ফটো উপলব্ধ
82 নাম : তাপস মাঝি পিতার নাম: মন্ট মাঝি বাড়ির নং : n0017 বয়স : 36 লিঙ্গ : পুরুষ	WSU1300227	ফটো উপলব্ধ	83 নাম : মাধবী মাঝি স্বামীর নাম: মন্টকুমার মাঝি বাড়ির নং : n0017 বয়স : 62 লিঙ্গ : মহিলা	WB/36/255/585108	ফটো উপলব্ধ	84 নাম : দোলন মাঝি স্বামীর নাম: মিলন মাঝি বাড়ির নং : n0016 বয়স : 33 লিঙ্গ : মহিলা	WSU1540293	ফটো উপলব্ধ
85 নাম : মিলন মাঝি পিতার নাম: শ্যামল মাঝি বাড়ির নং : n0016 বয়স : 34 লিঙ্গ : পুরুষ	WSU1540301	ফটো উপলব্ধ	86 নাম : রেখা মাঝি স্বামীর নাম: শ্যামল মাঝি বাড়ির নং : n0016 বয়স : 54 লিঙ্গ : মহিলা	WB/36/255/585045	ফটো উপলব্ধ	87 নাম : শ্যামল মাঝি পিতার নাম: অনিল মাঝি বাড়ির নং : n0016 বয়স : 60 লিঙ্গ : পুরুষ	WB/36/255/585083	ফটো উপলব্ধ
88 নাম : রাম প্রসাদ মাঝি পিতার নাম: বংশী মাঝি বাড়ির নং : n0015 বয়স : 31 লিঙ্গ : পুরুষ	WSU1720390	ফটো উপলব্ধ	89 নাম : মমতা মাঝি স্বামীর নাম: বংশীবদন মাঝি বাড়ির নং : n0015 বয়স : 58 লিঙ্গ : মহিলা	FWC1479203	ফটো উপলব্ধ	90 নাম : বংশীবদন মাঝি পিতার নাম: অনিল মাঝি বাড়ির নং : n0015 বয়স : 64 লিঙ্গ : পুরুষ	WB/36/255/585001	ফটো উপলব্ধ



91 নাম : কৃষ্ণ মাঝি পিতার নাম: উজ্জল মাঝি বাড়ির নং : n0014 বয়স : 31 লিঙ্গ : পুরুষ	WSU1720408 ফটো উপলব্ধ	92 নাম : স্বপন মাঝি পিতার নাম: শম্ভুনাথ মাঝি বাড়ির নং : n0012 বয়স : 71 লিঙ্গ : পুরুষ	WB/36/255/585111 ফটো উপলব্ধ	93 নাম : আদুরী মাঝি স্বামীর নাম: দিলীপ মাঝি বাড়ির নং : n0011 বয়স : 43 লিঙ্গ : মহিলা	FWC2254688 ফটো উপলব্ধ
94 নাম : চম্পা মাঝি স্বামীর নাম: গঙ্গা মাঝি বাড়ির নং : n0011 বয়স : 46 লিঙ্গ : মহিলা	FWC2254670 ফটো উপলব্ধ	95 নাম : দোলন মাঝি স্বামীর নাম: হাবল মাঝি বাড়ির নং : n0011 বয়স : 30 লিঙ্গ : মহিলা	WSU1640580 ফটো উপলব্ধ	96 নাম : হাবল মাঝি পিতার নাম: জয়দেব মাঝি বাড়ির নং : n0011 বয়স : 33 লিঙ্গ : পুরুষ	WSU1382415 ফটো উপলব্ধ
97 নাম : শ্যামলী মাঝি স্বামীর নাম: ভানু মাঝি বাড়ির নং : n0011 বয়স : 41 লিঙ্গ : মহিলা	FWC2321909 ফটো উপলব্ধ	98 নাম : ভানু মাঝি পিতার নাম: জয়দেব মাঝি বাড়ির নং : n0011 বয়স : 47 লিঙ্গ : মহিলা	FWC2254662 ফটো উপলব্ধ	99 নাম : দিলীপকুমার মাঝি পিতার নাম: জয়দেব মাঝি বাড়ির নং : n0011 বয়স : 50 লিঙ্গ : পুরুষ	WB/36/255/585319 ফটো উপলব্ধ
100 নাম : কম্পনা মাঝি স্বামীর নাম: জয়দেব মাঝি বাড়ির নং : n0011 বয়স : 67 লিঙ্গ : মহিলা	WB/36/255/585155 ফটো উপলব্ধ	101 নাম : জয়দেব মাঝি পিতার নাম: শম্ভুনাথ মাঝি বাড়ির নং : n0011 বয়স : 74 লিঙ্গ : পুরুষ	WB/36/255/585312 ফটো উপলব্ধ	102 নাম : তনুশ্রী মাঝি স্বামীর নাম: সুভাষ মাঝি বাড়ির নং : n0010 বয়স : 35 লিঙ্গ : মহিলা	WSU1540285 ফটো উপলব্ধ
103 নাম : সুভাষ মাঝি পিতার নাম: মহাদেব মাঝি বাড়ির নং : n0010 বয়স : 41 লিঙ্গ : পুরুষ	FWC2382844 ফটো উপলব্ধ	104 নাম : রাজীব মাঝি পিতার নাম: মহাদেব মাঝি বাড়ির নং : n0010 বয়স : 50 লিঙ্গ : পুরুষ	WB/36/255/585442 ফটো উপলব্ধ	105 নাম : প্রতিমা মাঝি স্বামীর নাম: মহাদেব মাঝি বাড়ির নং : n0010 বয়স : 66 লিঙ্গ : মহিলা	WB/36/255/585057 ফটো উপলব্ধ
106 নাম : মহাদেব মাঝি পিতার নাম: পাগল মাঝি বাড়ির নং : n0010 বয়স : 72 লিঙ্গ : পুরুষ	WB/36/255/585036 ফটো উপলব্ধ	107 নাম : সুমিত্রা মাঝি স্বামীর নাম: উজ্জল মাঝি বাড়ির নং : n0014 বয়স : 53 লিঙ্গ : মহিলা	FWC1479229 ফটো উপলব্ধ	108 নাম : উজ্জল মাঝি পিতার নাম: অনিল মাঝি বাড়ির নং : n0014 বয়স : 57 লিঙ্গ : পুরুষ	WB/36/255/585153 ফটো উপলব্ধ
109 নাম : তাপসী মাঝি স্বামীর নাম: ঝুলন মাঝি বাড়ির নং : n0013 বয়স : 35 লিঙ্গ : মহিলা	WSU1300250 ফটো উপলব্ধ	110 নাম : ঝুলন মাঝি পিতার নাম: বিভূতি মাঝি বাড়ির নং : n0013 বয়স : 43 লিঙ্গ : পুরুষ	FWC2040038 ফটো উপলব্ধ	111 নাম : আরতি মাঝি স্বামীর নাম: বিভূতি মাঝি বাড়ির নং : n0013 বয়স : 66 লিঙ্গ : মহিলা	WB/36/255/585215 ফটো উপলব্ধ
112 নাম : বিভূতি মাঝি পিতার নাম: অনিল মাঝি বাড়ির নং : n0013 বয়স : 73 লিঙ্গ : পুরুষ	WB/36/255/585234 ফটো উপলব্ধ	113 নাম : সুমিত্রা মাঝি স্বামীর নাম: বাসু মাঝি বাড়ির নং : n0012 বয়স : 35 লিঙ্গ : মহিলা	WSU1300235 ফটো উপলব্ধ	114 নাম : গঙ্গা মাঝি পিতার নাম: হারাধন মাঝি বাড়ির নং : n0022 বয়স : 50 লিঙ্গ : পুরুষ	WB/36/255/585191 ফটো উপলব্ধ
115 নাম : শান্তি মাঝি স্বামীর নাম: সুকুমার মাঝি বাড়ির নং : n0021 বয়স : 64 লিঙ্গ : মহিলা	WB/36/255/585117 ফটো উপলব্ধ	116 নাম : বিকাশ রায় পিতার নাম: সুকুমার রায় বাড়ির নং : n0021 বয়স : 39 লিঙ্গ : পুরুষ	FWC2321925 ফটো উপলব্ধ	117 নাম : সোনালী রায় স্বামীর নাম: বিকাশ রায় বাড়ির নং : n0021 বয়স : 32 লিঙ্গ : মহিলা	WSU1540343 ফটো উপলব্ধ
118 নাম : অমিত রায় পিতার নাম: সুকুমার রায় বাড়ির নং : n0021 বয়স : 37 লিঙ্গ : পুরুষ	WSU1540335 ফটো উপলব্ধ	119 নাম : সুব্রত মাঝি পিতার নাম: গঙ্গাধর মাঝি বাড়ির নং : এন0064 বয়স : 25 লিঙ্গ : পুরুষ	WSU1992502 ফটো উপলব্ধ	120 নাম : বুদ্ধদেব মাঝি পিতার নাম: কান্তিক মাঝি বাড়ির নং : এন0081 বয়স : 25 লিঙ্গ : পুরুষ	WSU1992528 ফটো উপলব্ধ

121	WSU1992643	নাম : বাদশা মাঝি পিতার নাম: মহাদেব মাঝি বাড়ির নং : এন0083 বয়স : 26 লিঙ্গ : পুরুষ	ফটো উপলব্ধ	122	WSU1992668	নাম : পূজা মাঝি স্বামীর নাম: সমীর মাঝি বাড়ির নং : এন0079 বয়স : 26 লিঙ্গ : মহিলা	ফটো উপলব্ধ	123	WSU1992809	নাম : শিল্পা মাঝি স্বামীর নাম: রাম প্রসাদ মাঝি বাড়ির নং : এন0015 বয়স : 26 লিঙ্গ : মহিলা	ফটো উপলব্ধ
124	WSU1992650	নাম : বিবেকা নন্দ মাঝি পিতার নাম: তপন মাঝি বাড়ির নং : এন0082 বয়স : 25 লিঙ্গ : পুরুষ	ফটো উপলব্ধ	125	WSU1992635	নাম : রাহুল মাঝি পিতার নাম: রাজীব মাঝি বাড়ির নং : এন0010 বয়স : 25 লিঙ্গ : পুরুষ	ফটো উপলব্ধ	126	WSU1992916	নাম : সুপর্ণা মাঝি স্বামীর নাম: কৃষ্ণ মাঝি বাড়ির নং : এন0014 বয়স : 37 লিঙ্গ : মহিলা	ফটো উপলব্ধ
127	WSU1992858	নাম : পরমা রয় স্বামীর নাম: অমিত রয় বাড়ির নং : এন0021 বয়স : 25 লিঙ্গ : মহিলা	ফটো উপলব্ধ	128	WSU2129146	নাম : শরৎ মাঝি পিতার নাম: প্রবীর মাঝি বাড়ির নং : N0070 বয়স : 25 লিঙ্গ : পুরুষ	ফটো উপলব্ধ	129	WSU2217099	নাম : বুলেট রায় পিতার নাম: রুপনারায়ণ রায় বাড়ির নং : এন0082 বয়স : 25 লিঙ্গ : পুরুষ	ফটো উপলব্ধ
130	WSU2319788	নাম : কৌশিক মাঝি পিতার নাম: সঞ্জয় মাঝি বাড়ির নং : এন0083 বয়স : 22 লিঙ্গ : পুরুষ	ফটো উপলব্ধ	131	WSU2336154	নাম : সন্দীপ মাঝি পিতার নাম: রাজীব মাঝি বাড়ির নং : এন0010 বয়স : 21 লিঙ্গ : পুরুষ	ফটো উপলব্ধ	132	WSU2336113	নাম : মহানন্দ মাঝি পিতার নাম: সনাতন মাঝি বাড়ির নং : এন0082 বয়স : 21 লিঙ্গ : পুরুষ	ফটো উপলব্ধ
133	WSU2336204	নাম : শুভজিৎ মাঝি পিতার নাম: ভানু মাঝি বাড়ির নং : এন0011 বয়স : 21 লিঙ্গ : পুরুষ	ফটো উপলব্ধ	134	WSU2336022	নাম : সুবীর মাঝি পিতার নাম: প্রবীর মাঝি বাড়ির নং : এন0070 বয়স : 21 লিঙ্গ : পুরুষ	ফটো উপলব্ধ	135	WSU1992619	নাম : বিশ্বজিৎ মাঝি পিতার নাম: গঙ্গা মাঝি বাড়ির নং : এন0022 বয়স : 26 লিঙ্গ : পুরুষ	ফটো উপলব্ধ
136	WSU2336006	নাম : প্রসেনজিৎ মাঝি পিতার নাম: গঙ্গা মাঝি বাড়ির নং : এন0022 বয়স : 23 লিঙ্গ : পুরুষ	ফটো উপলব্ধ	137	WB/36/255/585093	নাম : মন্টু মাঝি পিতার নাম: পাগল মাঝি বাড়ির নং : n0017 বয়স : 68 লিঙ্গ : পুরুষ	ফটো উপলব্ধ	138	WSU1912088	নাম : নমিতা মাঝি স্বামীর নাম: প্রদীপ মাঝি বাড়ির নং : N0019 বয়স : 27 লিঙ্গ : মহিলা	ফটো উপলব্ধ
139	WSU1915719	নাম : সদানন্দ মাঝি পিতার নাম: সনাতন মাঝি বাড়ির নং : N0082 বয়স : 26 লিঙ্গ : পুরুষ	ফটো উপলব্ধ	140	WSU1915727	নাম : কবিতা মাঝি স্বামীর নাম: সদানন্দ মাঝি বাড়ির নং : N0082 বয়স : 30 লিঙ্গ : মহিলা	ফটো উপলব্ধ	141	WSU1992718	নাম : বৈশাখী মালিক পিতার নাম: ধুবনারায়ণ মালিক বাড়ির নং : এন0040 বয়স : 26 লিঙ্গ : মহিলা	ফটো উপলব্ধ
142	WSU2319804	নাম : দীক্ষা মালিক স্বামীর নাম: বিল্টু মালিক বাড়ির নং : এন0038 বয়স : 22 লিঙ্গ : মহিলা	ফটো উপলব্ধ	143	WSU2336089	নাম : সুব্রত মালিক পিতার নাম: তপন মালিক বাড়ির নং : এন0037 বয়স : 22 লিঙ্গ : পুরুষ	ফটো উপলব্ধ	144	WSU1805886	নাম : সুজয় মালিক পিতার নাম: সুকুমার মালিক বাড়ির নং : n0035 বয়স : 28 লিঙ্গ : পুরুষ	ফটো উপলব্ধ
145	WSU1805852	নাম : সারদা মালিক পিতার নাম: রণজিত মালিক বাড়ির নং : n0036 বয়স : 28 লিঙ্গ : মহিলা	ফটো উপলব্ধ	146	FWC2254746	নাম : সন্ধ্যা মালিক স্বামীর নাম: ধুবনারায়ণ মালিক বাড়ির নং : n0040 বয়স : 47 লিঙ্গ : মহিলা	ফটো উপলব্ধ	147	WB/36/255/585373	নাম : ধুবনারায়ণ মালিক পিতার নাম: তীর্থ মালিক বাড়ির নং : n0040 বয়স : 54 লিঙ্গ : পুরুষ	ফটো উপলব্ধ
148	FWC2040111	নাম : আল্পনা মাঝি স্বামীর নাম: রাজীব মাঝি বাড়ির নং : n0039 বয়স : 44 লিঙ্গ : মহিলা	ফটো উপলব্ধ	149	FWC2040103	নাম : সবুজ মালিক পিতার নাম: বংশী মালিক বাড়ির নং : n0039 বয়স : 45 লিঙ্গ : পুরুষ	ফটো উপলব্ধ	150	FWC2254712	নাম : সান্তনা মালিক স্বামীর নাম: বুলবুল মালিক বাড়ির নং : n0039 বয়স : 42 লিঙ্গ : মহিলা	ফটো উপলব্ধ

151 নাম : বুলবুল মালিক পিতার নাম: তীর্থ মালিক বাড়ির নং : n0039 বয়স : 56 লিঙ্গ : পুরুষ	WB/36/255/585401	ফটো উপলব্ধ	152 নাম : বিল্টু মালিক পিতার নাম: সঞ্জীব মালিক বাড়ির নং : n0038 বয়স : 31 লিঙ্গ : পুরুষ	WSU1640549	ফটো উপলব্ধ	153 নাম : চন্দনা মালিক স্বামীর নাম: রনজিত মালিক বাড়ির নং : n0038 বয়স : 56 লিঙ্গ : মহিলা	WB/36/255/585263	ফটো উপলব্ধ
154 নাম : গায়ত্রী মালিক স্বামীর নাম: সঞ্জিব মালিক বাড়ির নং : n0038 বয়স : 54 লিঙ্গ : মহিলা	WB/36/255/585170	ফটো উপলব্ধ	155 নাম : সঞ্জিব মালিক পিতার নাম: তীর্থ মালিক বাড়ির নং : n0038 বয়স : 59 লিঙ্গ : পুরুষ	WB/36/255/585169	ফটো উপলব্ধ	156 নাম : সৌমেন মালিক পিতার নাম: তপন মালিক বাড়ির নং : n0037 বয়স : 30 লিঙ্গ : পুরুষ	WSU1640556	ফটো উপলব্ধ
157 নাম : শান্তনু মালিক পিতার নাম: তপন মালিক বাড়ির নং : n0037 বয়স : 32 লিঙ্গ : পুরুষ	WSU1540400	ফটো উপলব্ধ	158 নাম : কৃষ্ণা মালিক স্বামীর নাম: তপন মালিক বাড়ির নং : n0037 বয়স : 43 লিঙ্গ : মহিলা	FWC2254738	ফটো উপলব্ধ	159 নাম : তপন মালিক পিতার নাম: তীর্থ মালিক বাড়ির নং : n0037 বয়স : 61 লিঙ্গ : পুরুষ	WB/36/255/585135	ফটো উপলব্ধ
160 নাম : রাজেশ মালিক পিতার নাম: রনজিত মালিক বাড়ির নং : n0036 বয়স : 30 লিঙ্গ : পুরুষ	WSU1640564	ফটো উপলব্ধ	161 নাম : রনজিত মালিক পিতার নাম: তীর্থ মালিক বাড়ির নং : n0036 বয়স : 64 লিঙ্গ : পুরুষ	WB/36/255/585019	ফটো উপলব্ধ	162 নাম : শিখা মালিক স্বামীর নাম: নানু মালিক বাড়ির নং : n0035 বয়স : 29 লিঙ্গ : মহিলা	WSU1720432	ফটো উপলব্ধ
163 নাম : নানু মালিক পিতার নাম: কিংকর মালিক বাড়ির নং : n0035 বয়স : 51 লিঙ্গ : পুরুষ	WB/36/255/585368	ফটো উপলব্ধ	164 নাম : মিতা মালিক স্বামীর নাম: সুকুমার মালিক বাড়ির নং : n0035 বয়স : 50 লিঙ্গ : মহিলা	WB/36/255/585257	ফটো উপলব্ধ	165 নাম : সুকুমার মালিক পিতার নাম: কিংকর মালিক বাড়ির নং : n0035 বয়স : 56 লিঙ্গ : পুরুষ	WB/36/255/585361	ফটো উপলব্ধ
166 নাম : বাদলবালা মালিক স্বামীর নাম: কিংকর মালিক বাড়ির নং : n0035 বয়স : 77 লিঙ্গ : মহিলা	WB/36/255/585214	ফটো উপলব্ধ	167 নাম : সুদাস মালিক পিতার নাম: গনেশ মালিক বাড়ির নং : n0034 বয়স : 44 লিঙ্গ : পুরুষ	FWC1505692	ফটো উপলব্ধ	168 নাম : সরমা মালিক স্বামীর নাম: গনেশ মালিক বাড়ির নং : n0034 বয়স : 67 লিঙ্গ : মহিলা	WB/36/255/585256	ফটো উপলব্ধ
169 নাম : বিজয় মালিক পিতার নাম: সুকুমার মালিক বাড়ির নং : N0035 বয়স : 26 লিঙ্গ : পুরুষ	WSU1915735	ফটো উপলব্ধ	170 নাম : মুনমুন মালিক স্বামীর নাম: সুদাস মালিক বাড়ির নং : N0034 বয়স : 30 লিঙ্গ : মহিলা	WSU1915743	ফটো উপলব্ধ	171 নাম : শশিকান্ত মালিক পিতার নাম: মুক্তো মালিক বাড়ির নং : এন0096 বয়স : 23 লিঙ্গ : পুরুষ	WSU2319291	ফটো উপলব্ধ
172 নাম : মুনমুন মালিক পিতার নাম: রনজিত মালিক বাড়ির নং : এন0036 বয়স : 22 লিঙ্গ : মহিলা	WSU2319317	ফটো উপলব্ধ	173 নাম : বিষ্ণু মালিক পিতার নাম: ধ্রুব নারায়ন মালিক বাড়ির নং : এন0040 বয়স : 22 লিঙ্গ : পুরুষ	WSU2319333	ফটো উপলব্ধ	174 নাম : সুজাতা মালিক পিতার নাম: বুলবুল মালিক বাড়ির নং : এন0039 বয়স : 23 লিঙ্গ : মহিলা	WSU2336030	ফটো উপলব্ধ
175 নাম : রীতা মালিক স্বামীর নাম: সবুজ মালিক বাড়ির নং : N0039 বয়স : 35 লিঙ্গ : মহিলা	WSU1963669	ফটো উপলব্ধ	176 নাম : আকাশ মালিক পিতার নাম: বুলবুল মালিক বাড়ির নং : এন0001 বয়স : 20 লিঙ্গ : পুরুষ	WSU2427169	ফটো উপলব্ধ	177 নাম : শিউলী মালিক স্বামীর নাম: রাজেশ মালিক বাড়ির নং : এন0036 বয়স : 23 লিঙ্গ : মহিলা	NIO2284743	ফটো উপলব্ধ
178 নাম : রানু মালিক স্বামীর নাম: শান্তনু মালিক বাড়ির নং : N0037 বয়স : 25 লিঙ্গ : মহিলা	WSU2129021	ফটো উপলব্ধ	179 নাম : রিম্পা মেটে পিতার নাম: হীরামণিক মেটে বাড়ির নং : এন0035 বয়স : 25 লিঙ্গ : মহিলা	WSU2003408	ফটো উপলব্ধ	180 নাম : শ্রাবনী মিত্র স্বামীর নাম: চন্দন মিত্র বাড়ির নং : N0006 বয়স : 29 লিঙ্গ : মহিলা	WSU1859230	ফটো উপলব্ধ



181	WB/36/255/585443	নাম : চন্দন মিত্র পিতার নাম: অমরেন্দ্র মিত্র বাড়ির নং : n0006 বয়স : 48 লিঙ্গ : পুরুষ	ফটো উপলব্ধ	182	WB/36/255/585054	নাম : অনিমা মিত্র স্বামীর নাম: অমরেন্দ্র মিত্র বাড়ির নং : n0006 বয়স : 77 লিঙ্গ : মহিলা	ফটো উপলব্ধ	183	FWC1506658	নাম : শ্রাবনী মিত্র স্বামীর নাম: গোরচাঁদ মিত্র বাড়ির নং : n0005 বয়স : 44 লিঙ্গ : মহিলা	ফটো উপলব্ধ
184	FWC1506674	নাম : গোরচাঁদ মিত্র পিতার নাম: গোপীনাথ মিত্র বাড়ির নং : n0005 বয়স : 58 লিঙ্গ : পুরুষ	ফটো উপলব্ধ	185	WSU1300185	নাম : বর্নালি মিত্র স্বামীর নাম: তারচাঁদ মিত্র বাড়ির নং : n0005 বয়স : 45 লিঙ্গ : মহিলা	ফটো উপলব্ধ	186	FWC2461796	নাম : তারচাঁদ মিত্র পিতার নাম: সমীরেন্দ্রনাথ মিত্র বাড়ির নং : n0005 বয়স : 51 লিঙ্গ : পুরুষ	ফটো উপলব্ধ
187	WB/36/255/585060	নাম : রেখা মিত্র স্বামীর নাম: সমীরেন্দ্রনাথ মিত্র বাড়ির নং : n0005 বয়স : 71 লিঙ্গ : মহিলা	ফটো উপলব্ধ	188	WB/36/255/585076	নাম : সমীরেন্দ্রনাথ মিত্র পিতার নাম: গোপীনাথ মিত্র বাড়ির নং : n0005 বয়স : 83 লিঙ্গ : পুরুষ	ফটো উপলব্ধ	189	WSU1300193	নাম : তাপস পাল পিতার নাম: শম্ভুনাথ পাল বাড়ির নং : n0006 বয়স : 35 লিঙ্গ : পুরুষ	ফটো উপলব্ধ
190	WB/36/255/585004	নাম : অসীম কুমার মিত্র পিতার নাম: অমরেন্দ্র নাথ মিত্র বাড়ির নং : n0006 বয়স : 57 লিঙ্গ : পুরুষ	ফটো উপলব্ধ	191	WSU2336238	নাম : অভিনব মিত্র পিতার নাম: অসিম কুমার মিত্র বাড়ির নং : এন0006 বয়স : 21 লিঙ্গ : পুরুষ	ফটো উপলব্ধ	192	FWC2040616	নাম : মঞ্জু মিত্র স্বামীর নাম: অসীম কুমার মিত্র বাড়ির নং : n0005 বয়স : 43 লিঙ্গ : মহিলা	ফটো উপলব্ধ
193	WSU2427110	নাম : তন্ময় মিত্র পিতার নাম: গোরচাঁদ মিত্র বাড়ির নং : এন0001 বয়স : 20 লিঙ্গ : পুরুষ	ফটো উপলব্ধ	194	WSU2217131	নাম : সুরভ রং পিতার নাম: চাঁদ রং বাড়ির নং : এন0056 বয়স : 23 লিঙ্গ : পুরুষ	ফটো উপলব্ধ	195	WSU2336048	নাম : শম্পা রাণা পিতার নাম: শংকু রাণা বাড়ির নং : এন0041 বয়স : 22 লিঙ্গ : মহিলা	ফটো উপলব্ধ
196	WSU2336071	নাম : অজয় রানা পিতার নাম: শংকু রানা বাড়ির নং : এন 0041 বয়স : 21 লিঙ্গ : পুরুষ	ফটো উপলব্ধ	197	SNV1258177	নাম : আল্পনা রানা স্বামীর নাম: ধ্রুবনারায়ন রানা বাড়ির নং : N0041 বয়স : 36 লিঙ্গ : মহিলা	ফটো উপলব্ধ	198	FWC2254787	নাম : মিলা রানা স্বামীর নাম: শঙ্কু রানা বাড়ির নং : n0041 বয়স : 41 লিঙ্গ : মহিলা	ফটো উপলব্ধ
199	WSU1444223	নাম : অর্চনা রানা স্বামীর নাম: বাসুদেব রানা বাড়ির নং : n0041 বয়স : 38 লিঙ্গ : মহিলা	ফটো উপলব্ধ	200	FWC2254779	নাম : বাসুদেব রানা পিতার নাম: গুরুপদ রানা বাড়ির নং : n0041 বয়স : 41 লিঙ্গ : পুরুষ	ফটো উপলব্ধ	201	FWC2254761	নাম : ধ্রুবনারায়ন রানা পিতার নাম: গুরুপদ রানা বাড়ির নং : n0041 বয়স : 43 লিঙ্গ : পুরুষ	ফটো উপলব্ধ
202	WB/36/255/585299	নাম : শংকু রানা পিতার নাম: গুরুপদ রানা বাড়ির নং : n0041 বয়স : 51 লিঙ্গ : পুরুষ	ফটো উপলব্ধ	203	WB/36/255/585377	নাম : বৃন্দদেব রানা পিতার নাম: গুরুপদ রানা বাড়ির নং : n0041 বয়স : 54 লিঙ্গ : পুরুষ	ফটো উপলব্ধ	204	WB/36/255/585321	নাম : সাবিত্রী রানা স্বামীর নাম: গুরুপদ রানা বাড়ির নং : n0041 বয়স : 73 লিঙ্গ : মহিলা	ফটো উপলব্ধ
205	WB/36/255/585016	নাম : শৈলপ্রসাদ রায় পিতার নাম: অভয় রায় বাড়ির নং : n0009 বয়স : 82 লিঙ্গ : পুরুষ	ফটো উপলব্ধ	206	WSU1720416	নাম : অঙ্কন রায় পিতার নাম: দীপঙ্কর রায় বাড়ির নং : n0008 বয়স : 29 লিঙ্গ : পুরুষ	ফটো উপলব্ধ	207	FWC2254795	নাম : নির্মালা রায় স্বামীর নাম: চন্দন কুমার রায় বাড়ির নং : n0008 বয়স : 46 লিঙ্গ : মহিলা	ফটো উপলব্ধ
208	FWC2040178	নাম : কবিতা রায় স্বামীর নাম: দীপঙ্কর রায় বাড়ির নং : n0008 বয়স : 50 লিঙ্গ : মহিলা	ফটো উপলব্ধ	209	FWC2040152	নাম : কুমা রায় স্বামীর নাম: শুভাঙ্কর রায় বাড়ির নং : n0008 বয়স : 45 লিঙ্গ : মহিলা	ফটো উপলব্ধ	210	WB/36/255/585430	নাম : শুভাঙ্কর রায় পিতার নাম: শংকরীপ্রসাদ রায় বাড়ির নং : n0008 বয়স : 54 লিঙ্গ : পুরুষ	ফটো উপলব্ধ

211	WSU1444231	নাম : অর্ঘ্য রায় পিতার নাম: প্রেমাকুর রায় বাড়ির নং : n0008 বয়স : 33 লিঙ্গ : পুরুষ	ফটো উপলব্ধ	212	WB/36/255/585337	নাম : শ্যামলী রায় স্বামীর নাম: প্রেমাকুর রায় বাড়ির নং : n0008 বয়স : 54 লিঙ্গ : মহিলা	ফটো উপলব্ধ	213	WB/36/255/585359	নাম : প্রেমাকুর রায় পিতার নাম: শংকরীপ্রসাদ রায় বাড়ির নং : n0008 বয়স : 63 লিঙ্গ : পুরুষ	ফটো উপলব্ধ
214	WSU2509354	নাম : রেখারানী রায় স্বামীর নাম: শৈলপ্রসাদ রায় বাড়ির নং : n0009 বয়স : 71 লিঙ্গ : মহিলা	ফটো উপলব্ধ	215	FWC1478619	নাম : দেবদুলাল রায় পিতার নাম: শৈলপ্রসাদ রায় বাড়ির নং : n0009 বয়স : 50 লিঙ্গ : পুরুষ	ফটো উপলব্ধ	216	WSU1444215	নাম : মুনমুন রায় স্বামীর নাম: দেবদুলাল রায় বাড়ির নং : n0009 বয়স : 33 লিঙ্গ : মহিলা	ফটো উপলব্ধ
217	WSU1300201	নাম : শান্তিপ্রসন্ন রায় পিতার নাম: শিবপ্রসাদ রায় বাড়ির নং : n0031 বয়স : 34 লিঙ্গ : পুরুষ	ফটো উপলব্ধ	218	WB/36/255/585095	নাম : সমান্তি রায় পিতার নাম: সাতকড়ি প্রসাদ রায় বাড়ির নং : n0031 বয়স : 59 লিঙ্গ : মহিলা	ফটো উপলব্ধ	219	FWC1023589	নাম : দীনবন্ধু রায় পিতার নাম: ইন্দ্র রায় বাড়ির নং : n0120 বয়স : 53 লিঙ্গ : পুরুষ	ফটো উপলব্ধ
220	WB/36/255/546446	নাম : রুপা রায় স্বামীর নাম: দীনবন্ধু রায় বাড়ির নং : n0121 বয়স : 50 লিঙ্গ : মহিলা	ফটো উপলব্ধ	221	WSU1992676	নাম : দীপা রায় স্বামীর নাম: সুমন রায় বাড়ির নং : এন0042 বয়স : 25 লিঙ্গ : মহিলা	ফটো উপলব্ধ	222	WSU1992577	নাম : চন্দন রায় পিতার নাম: মৃত্যুঞ্জয় রায় বাড়ির নং : এন0058 বয়স : 25 লিঙ্গ : পুরুষ	ফটো উপলব্ধ
223	FWC2040160	নাম : দীপঙ্কর রায় পিতার নাম: শংকরী প্রসাদ রায় বাড়ির নং : n0008 বয়স : 60 লিঙ্গ : পুরুষ	ফটো উপলব্ধ	224	WSU2328649	নাম : আর্ঘ্য রয় পিতার নাম: শুভাকুর রায় বাড়ির নং : দিঘল গ্রাম বয়স : 23 লিঙ্গ : পুরুষ	ফটো উপলব্ধ	225	WSU2336170	নাম : অম্বেশা রায় পিতার নাম: চন্দন রায় বাড়ির নং : এন0008 বয়স : 21 লিঙ্গ : মহিলা	ফটো উপলব্ধ
226	WSU2336220	নাম : শ্বেতা রায় পিতার নাম: প্রেমাকুর রায় বাড়ির নং : এন0008 বয়স : 23 লিঙ্গ : মহিলা	ফটো উপলব্ধ	227	WSU2336253	নাম : অরিজিৎ রায় পিতার নাম: দীপঙ্কর রায় বাড়ির নং : এন0008 বয়স : 22 লিঙ্গ : পুরুষ	ফটো উপলব্ধ	228	WB/36/255/585012	নাম : চন্দন রায় পিতার নাম: শংকরীপ্রসাদ রায় বাড়ির নং : n0008 বয়স : 52 লিঙ্গ : পুরুষ	ফটো উপলব্ধ
229	WSU2217172	নাম : সদানন্দ রায় পিতার নাম: দীনবন্ধু রায় বাড়ির নং : এন0050 বয়স : 24 লিঙ্গ : পুরুষ	ফটো উপলব্ধ	230	ZNT1420587	নাম : মনিদীপা হাজরা রায় স্বামীর নাম: অর্ঘ্য রায় বাড়ির নং : এন0008 বয়স : 28 লিঙ্গ : মহিলা	ফটো উপলব্ধ	231	WB/36/255/585336	নাম : গীতা রায় স্বামীর নাম: শংকরীপ্রসাদ রায় বাড়ির নং : n0008 বয়স : 77 লিঙ্গ : মহিলা	ফটো উপলব্ধ
232	WSU2328276	নাম : শিবপ্রসাদ রায় পিতার নাম: সাতকড়ি প্রসাদ রায় বাড়ির নং : n0031 বয়স : 64 লিঙ্গ : পুরুষ	ফটো উপলব্ধ	233	WSU2217198	নাম : সুস্মিতা রায় স্বামীর নাম: শান্তি প্রসন্ন রায় বাড়ির নং : এন0031 বয়স : 33 লিঙ্গ : মহিলা	ফটো উপলব্ধ	234	FWC1508084	নাম : মুনাল কান্তি রায় পিতার নাম: শৈলপ্রসাদ রায় বাড়ির নং : n0009 বয়স : 40 লিঙ্গ : পুরুষ	ফটো উপলব্ধ
235	WSU2319358	নাম : অতনু সরকার পিতার নাম: সীতারাম সরকার বাড়ির নং : এন0002 বয়স : 23 লিঙ্গ : পুরুষ	ফটো উপলব্ধ	236	WSU1912104	নাম : সান্তনু সরকার পিতার নাম: উদয় সরকার বাড়ির নং : N0002 বয়স : 27 লিঙ্গ : পুরুষ	ফটো উপলব্ধ	237	WSU1992726	নাম : সুব্রত সরকার পিতার নাম: পার্থ সরকার বাড়ির নং : এন0001 বয়স : 25 লিঙ্গ : পুরুষ	ফটো উপলব্ধ
238	WB/36/255/585047	নাম : সুধীর সরকার পিতার নাম: গোবর্দ্ধন সরকার বাড়ির নং : n0001 বয়স : 77 লিঙ্গ : পুরুষ	ফটো উপলব্ধ	239	WB/36/255/585339	নাম : মঞ্জু সরকার স্বামীর নাম: সুধীর সরকার বাড়ির নং : n0001 বয়স : 66 লিঙ্গ : মহিলা	ফটো উপলব্ধ	240	WB/36/255/585130	নাম : পার্থ সরকার পিতার নাম: সুধীর সরকার বাড়ির নং : n0001 বয়স : 50 লিঙ্গ : পুরুষ	ফটো উপলব্ধ

<p>241</p> <p>FWC1506716</p> <p>নাম : চন্দনা সরকার স্বামীর নাম: পার্থ সরকার বাড়ির নং : n0001 বয়স : 48 লিঙ্গ : মহিলা</p> <p>ফটো উপলব্ধ</p>	<p>242</p> <p>FWC1506609</p> <p>নাম : সঞ্জীব সরকার পিতার নাম: সুধীর সরকার বাড়ির নং : n0001 বয়স : 44 লিঙ্গ : পুরুষ</p> <p>ফটো উপলব্ধ</p>	<p>243</p> <p>WSU1540350</p> <p>নাম : শ্রাবনী সরকার স্বামীর নাম: সঞ্জীব সরকার বাড়ির নং : n0001 বয়স : 31 লিঙ্গ : মহিলা</p> <p>ফটো উপলব্ধ</p>
<p>244</p> <p>WB/36/255/585103</p> <p>নাম : বেলা সরকার স্বামীর নাম: বিজয় সরকার বাড়ির নং : n0002 বয়স : 76 লিঙ্গ : মহিলা</p> <p>ফটো উপলব্ধ</p>	<p>245</p> <p>WB/36/255/585126</p> <p>নাম : উদয় সরকার পিতার নাম: বিজয় সরকার বাড়ির নং : n0002 বয়স : 50 লিঙ্গ : পুরুষ</p> <p>ফটো উপলব্ধ</p>	<p>246</p> <p>DWH1963933</p> <p>নাম : বাীধি সরকার স্বামীর নাম: উদয় সরকার বাড়ির নং : n0002 বয়স : 46 লিঙ্গ : মহিলা</p> <p>ফটো উপলব্ধ</p>
<p>247</p> <p>FWC1506708</p> <p>নাম : সীতারাম সরকার পিতার নাম: বিজয় সরকার বাড়ির নং : n0002 বয়স : 48 লিঙ্গ : পুরুষ</p> <p>ফটো উপলব্ধ</p>	<p>248</p> <p>WSU1540418</p> <p>নাম : মোসুমী সরকার স্বামীর নাম: সীতারাম সরকার বাড়ির নং : n0002 বয়স : 39 লিঙ্গ : মহিলা</p> <p>ফটো উপলব্ধ</p>	<p>249</p> <p>WB/36/255/585096</p> <p>নাম : আল্পনা সরকার স্বামীর নাম: নবীন সরকার বাড়ির নং : n0003 বয়স : 56 লিঙ্গ : মহিলা</p> <p>ফটো উপলব্ধ</p>
<p>250</p> <p>WSU1805860</p> <p>নাম : সুপ্রিয় সরকার পিতার নাম: পার্থ সরকার বাড়ির নং : n0001 বয়স : 28 লিঙ্গ : পুরুষ</p> <p>ফটো উপলব্ধ</p>	<p>251</p> <p>WSU1299304</p> <p>নাম : অশোক কুমার সাহানা পিতার নাম: পঞ্চানন সাহানা বাড়ির নং : n0125 বয়স : 65 লিঙ্গ : পুরুষ</p> <p>ফটো উপলব্ধ</p>	<p>252</p> <p>WSU2427144</p> <p>নাম : শুভদ্বীপ মাঝি পিতার নাম: দিলীপ কুমার মাঝি বাড়ির নং : এন0011 বয়স : 20 লিঙ্গ : পুরুষ</p> <p>ফটো উপলব্ধ</p>
<p>253</p> <p>WSU2410165</p> <p>নাম : বিউটি মাঝি স্বামীর নাম: কৌশিক মাঝি বাড়ির নং : এন0083 বয়স : 21 লিঙ্গ : মহিলা</p> <p>ফটো উপলব্ধ</p>	<p>254</p> <p>YAJ2133734</p> <p>নাম : স্নেহা দত্ত পিতার নাম: গঙ্গাধর দত্ত বাড়ির নং : এন0009 বয়স : 24 লিঙ্গ : মহিলা</p> <p>ফটো উপলব্ধ</p>	<p>255</p> <p>YAJ2283133</p> <p>নাম : বৃষ্টি ধাড়া পিতার নাম: হিমাংশু ধাড়া বাড়ির নং : এন0040 বয়স : 23 লিঙ্গ : মহিলা</p> <p>ফটো উপলব্ধ</p>
<p>256</p> <p>WSU2432359</p> <p>নাম : অনিতা মাঝি স্বামীর নাম: মহানন্দ মাঝি বাড়ির নং : এন0082 বয়স : 20 লিঙ্গ : মহিলা</p> <p>ফটো উপলব্ধ</p>	<p>257</p> <p>WSU2471019</p> <p>নাম : অন্তরা মালিক স্বামীর নাম: সৌমেন মালিক বাড়ির নং : এন0037 বয়স : 21 লিঙ্গ : মহিলা</p> <p>ফটো উপলব্ধ</p>	<p>258</p> <p>WSU2494011</p> <p>নাম : খুকু রায় স্বামীর নাম: বুলেট রায় বাড়ির নং : এন001 বয়স : 19 লিঙ্গ : মহিলা</p> <p>ফটো উপলব্ধ</p>



259 নাম : মামনি গুপ্ত স্বামীর নাম: নিত্যরঞ্জন গুপ্ত বাড়ির নং : n0112 বয়স : 41 লিঙ্গ : মহিলা	WSU1382423 ফটো উপলব্ধ	260 নাম : নিত্যরঞ্জন গুপ্ত পিতার নাম: বিশেশ্বর গুপ্ত বাড়ির নং : n0112 বয়স : 57 লিঙ্গ : পুরুষ	WB/36/255/585163 ফটো উপলব্ধ	261 নাম : তিতলী গুপ্ত পিতার নাম: নিত্যরঞ্জন গুপ্ত বাড়ির নং : এন0112 বয়স : 20 লিঙ্গ : মহিলা	WSU2423978 ফটো উপলব্ধ
262 নাম : মৌসুমী গুপ্ত স্বামীর নাম: রাজেন্দ্রপ্রসাদ গুপ্ত বাড়ির নং : n0111 বয়স : 35 লিঙ্গ : মহিলা	WSU1300284 ফটো উপলব্ধ	263 নাম : রাজেন্দ্র প্রসাদ গুপ্ত পিতার নাম: উদয়চাঁদ গুপ্ত বাড়ির নং : n0111 বয়স : 50 লিঙ্গ : পুরুষ	FWC2254852 ফটো উপলব্ধ	264 নাম : বর্ণা গুপ্ত স্বামীর নাম: উদয়চাঁদ গুপ্ত বাড়ির নং : n0111 বয়স : 67 লিঙ্গ : মহিলা	FWC1479443 ফটো উপলব্ধ
265 নাম : উদয়চাঁদ গুপ্ত পিতার নাম: মুরারীমোহন গুপ্ত বাড়ির নং : n0111 বয়স : 72 লিঙ্গ : পুরুষ	WSU2502185 ফটো উপলব্ধ	266 নাম : মালা রায় পিতার নাম: জয়দেব রায় বাড়ির নং : এন0096 বয়স : 22 লিঙ্গ : মহিলা	ZNT1960608 ফটো উপলব্ধ	267 নাম : হারাধন গুপ্ত পিতার নাম: জশোঞ্জয় গুপ্ত বাড়ির নং : n0118 বয়স : 50 লিঙ্গ : পুরুষ	WB/36/255/585070 ফটো উপলব্ধ
268 নাম : পম্পা গুপ্ত স্বামীর নাম: হারাধন গুপ্ত বাড়ির নং : n0118 বয়স : 45 লিঙ্গ : মহিলা	FWC2254829 ফটো উপলব্ধ	269 নাম : বংশীবদন গুপ্ত পিতার নাম: পোকুল গুপ্ত বাড়ির নং : n0118 বয়স : 71 লিঙ্গ : পুরুষ	WB/36/255/585131 ফটো উপলব্ধ	270 নাম : পরমা গুপ্ত স্বামীর নাম: বংশীবদন গুপ্ত বাড়ির নং : n0118 বয়স : 69 লিঙ্গ : মহিলা	WB/36/255/585132 ফটো উপলব্ধ
271 নাম : বাবলু গুপ্ত পিতার নাম: বংশীবদন গুপ্ত বাড়ির নং : n0118 বয়স : 52 লিঙ্গ : পুরুষ	WB/36/255/585404 ফটো উপলব্ধ	272 নাম : বেলা গুপ্ত স্বামীর নাম: বাবলু গুপ্ত বাড়ির নং : n0118 বয়স : 44 লিঙ্গ : মহিলা	FWC2254837 ফটো উপলব্ধ	273 নাম : আদিত্যকুমার গুপ্ত পিতার নাম: বংশীবদন গুপ্ত বাড়ির নং : n0118 বয়স : 50 লিঙ্গ : পুরুষ	FWC2254845 ফটো উপলব্ধ
274 নাম : অশোক গুপ্ত পিতার নাম: পোকুল গুপ্ত বাড়ির নং : n0118 বয়স : 68 লিঙ্গ : পুরুষ	WB/36/255/585068 ফটো উপলব্ধ	275 নাম : সন্ধ্যা গুপ্ত স্বামীর নাম: অশোক গুপ্ত বাড়ির নং : n0118 বয়স : 61 লিঙ্গ : মহিলা	WB/36/255/585400 ফটো উপলব্ধ	276 নাম : মনিকা গুপ্ত স্বামীর নাম: আদিত্য কুমার গুপ্ত বাড়ির নং : n0118 বয়স : 33 লিঙ্গ : মহিলা	WSU1640671 ফটো উপলব্ধ
277 নাম : গঙ্গারানী গুপ্ত স্বামীর নাম: নিমাই গুপ্ত বাড়ির নং : n0118 বয়স : 69 লিঙ্গ : মহিলা	WSU2398469 ফটো উপলব্ধ	278 নাম : অরবিন্দ গুপ্ত পিতার নাম: বাবলু গুপ্ত বাড়ির নং : এন0118 বয়স : 21 লিঙ্গ : পুরুষ	WSU2336097 ফটো উপলব্ধ	279 নাম : তুষারকান্তি গুপ্ত পিতার নাম: অশোক কুমার গুপ্ত বাড়ির নং : n0118 বয়স : 36 লিঙ্গ : পুরুষ	WSU1300276 ফটো উপলব্ধ
280 নাম : অয়ন গুপ্ত পিতার নাম: অখিল গুপ্ত বাড়ির নং : N0122 বয়স : 27 লিঙ্গ : পুরুষ	WSU1859305 ফটো উপলব্ধ	281 নাম : শান্ত চ্যাটার্জী পিতার নাম: নবকুমার চ্যাটার্জী বাড়ির নং : n0089 বয়স : 42 লিঙ্গ : পুরুষ	FWC2254928 ফটো উপলব্ধ	282 নাম : সাহেব চ্যাটার্জী পিতার নাম: কৃষ্ণময় চ্যাটার্জী বাড়ির নং : n0089 বয়স : 42 লিঙ্গ : পুরুষ	FWC2382703 ফটো উপলব্ধ
283 নাম : অনুপমা চ্যাটার্জী স্বামীর নাম: বিশ্বজিৎ চ্যাটার্জী বাড়ির নং : n0089 বয়স : 44 লিঙ্গ : মহিলা	FWC2254902 ফটো উপলব্ধ	284 নাম : রমা চ্যাটার্জী স্বামীর নাম: কৌশিক চ্যাটার্জী বাড়ির নং : n0089 বয়স : 47 লিঙ্গ : মহিলা	FWC2254894 ফটো উপলব্ধ	285 নাম : কুহেলী চট্টোপাধ্যায় স্বামীর নাম: বলরাম চট্টোপাধ্যায় বাড়ির নং : n0089 বয়স : 52 লিঙ্গ : মহিলা	WB/36/255/585402 ফটো উপলব্ধ
286 নাম : বলরাম চট্টোপাধ্যায় পিতার নাম: শিবনারায়ন চট্টোপাধ্যায় বাড়ির নং : n0089 বয়স : 58 লিঙ্গ : পুরুষ	WB/36/255/585192 ফটো উপলব্ধ	287 নাম : চন্দনা চট্টোপাধ্যায় স্বামীর নাম: কৃষ্ণময় চট্টোপাধ্যায় বাড়ির নং : n0089 বয়স : 56 লিঙ্গ : মহিলা	WB/36/255/585398 ফটো উপলব্ধ	288 নাম : কৃষ্ণময় চট্টোপাধ্যায় পিতার নাম: শিবনারায়ন চট্টোপাধ্যায় বাড়ির নং : n0089 বয়স : 65 লিঙ্গ : পুরুষ	WB/36/255/585136 ফটো উপলব্ধ

289	WSU1859198	ফটো উপলব্ধ	290	WB/36/255/585097	ফটো উপলব্ধ	291	WB/36/255/585273	ফটো উপলব্ধ
নাম : প্রিয়াঙ্কা চ্যাটার্জী স্বামীর নাম: শান্ত চ্যাটার্জী বাড়ির নং : N0089 বয়স : 27 লিঙ্গ : মহিলা			নাম : চিত্তারানী চট্টোপাধ্যায় স্বামীর নাম: রবীন্দ্রনাথ চট্টোপাধ্যায় বাড়ির নং : n0089 বয়স : 68 লিঙ্গ : মহিলা			নাম : কৌশিক চট্টোপাধ্যায় পিতার নাম: রবীন্দ্রনাথ চট্টোপাধ্যায় বাড়ির নং : n0089 বয়স : 52 লিঙ্গ : পুরুষ		
292	WB/36/255/585399	ফটো উপলব্ধ	293	WB/36/255/585098	ফটো উপলব্ধ	294	FWC2254886	ফটো উপলব্ধ
নাম : বিশ্বজিত চট্টোপাধ্যায় পিতার নাম: শিবনারায়ন চট্টোপাধ্যায় বাড়ির নং : n0089 বয়স : 50 লিঙ্গ : পুরুষ			নাম : মঞ্জুরানী চট্টোপাধ্যায় স্বামীর নাম: নবকুমার চট্টোপাধ্যায় বাড়ির নং : n0089 বয়স : 59 লিঙ্গ : মহিলা			নাম : রেজেশ চ্যাটার্জী পিতার নাম: নবকুমার চট্টোপাধ্যায় বাড়ির নং : n0089 বয়স : 43 লিঙ্গ : পুরুষ		
295	WSU2266583	ফটো উপলব্ধ	296	WSU1540624	ফটো উপলব্ধ	297	WSU2129328	ফটো উপলব্ধ
নাম : নব কুমার চ্যাটার্জী পিতার নাম: শিবনারায়ন চট্টোপাধ্যায় বাড়ির নং : n0089 বয়স : 67 লিঙ্গ : পুরুষ			নাম : মোহরা চ্যাটার্জী স্বামীর নাম: রাজেশ চট্টোপাধ্যায় বাড়ির নং : n0089 বয়স : 38 লিঙ্গ : মহিলা			নাম : পারুল চট্টোপাধ্যায় স্বামীর নাম: সুনীল চট্টোপাধ্যায় বাড়ির নং : n0090 বয়স : 72 লিঙ্গ : মহিলা		
298	WSU2319416	ফটো উপলব্ধ	299	WSU1640705	ফটো উপলব্ধ	300	WB/36/255/585296	ফটো উপলব্ধ
নাম : সৌভিক চ্যাটার্জী পিতার নাম: কৌশিক চ্যাটার্জী বাড়ির নং : এন0089 বয়স : 25 লিঙ্গ : পুরুষ			নাম : শম্পা মাঝি স্বামীর নাম: বাপন মাঝি বাড়ির নং : n0087 বয়স : 30 লিঙ্গ : মহিলা			নাম : জগন্নাথ ঢালী পিতার নাম: বাদল ঢালী বাড়ির নং : n0087 বয়স : 57 লিঙ্গ : পুরুষ		
301	WSU1720465	ফটো উপলব্ধ	302	WSU1720473	ফটো উপলব্ধ	303	WB/36/255/585147	ফটো উপলব্ধ
নাম : পারুল ঢালী স্বামীর নাম: বুলেট ঢালী বাড়ির নং : n0087 বয়স : 29 লিঙ্গ : মহিলা			নাম : বুলেট ঢালী পিতার নাম: সাগর ঢালী বাড়ির নং : n0087 বয়স : 29 লিঙ্গ : পুরুষ			নাম : নমিতা ঢালী স্বামীর নাম: সাগর ঢালী বাড়ির নং : n0087 বয়স : 56 লিঙ্গ : মহিলা		
304	WSU2396703	ফটো উপলব্ধ	305	WSU1720564	ফটো উপলব্ধ	306	WSU0902957	ফটো উপলব্ধ
নাম : সাগর ঢালী পিতার নাম: বাদল ঢালী বাড়ির নং : n0087 বয়স : 55 লিঙ্গ : পুরুষ			নাম : রীতা ঢালী স্বামীর নাম: রাজেশ্বর ঢালী বাড়ির নং : n0087 বয়স : 29 লিঙ্গ : মহিলা			নাম : রাজেশ্বর ঢালী পিতার নাম: গঙ্গারাম ঢালী বাড়ির নং : n0087 বয়স : 39 লিঙ্গ : পুরুষ		
307	WSU1540517	ফটো উপলব্ধ	308	WSU0902940	ফটো উপলব্ধ	309	WB/36/255/585146	ফটো উপলব্ধ
নাম : তাপসী ঢালী স্বামীর নাম: সিদ্ধেশ্বর ঢালী বাড়ির নং : n0087 বয়স : 31 লিঙ্গ : মহিলা			নাম : সিদ্ধেশ্বর ঢালী পিতার নাম: গঙ্গারাম ঢালী বাড়ির নং : n0087 বয়স : 41 লিঙ্গ : পুরুষ			নাম : কানন ঢালী স্বামীর নাম: গঙ্গারাম ঢালী বাড়ির নং : n0087 বয়স : 67 লিঙ্গ : মহিলা		
310	WSU1540558	ফটো উপলব্ধ	311	FWC2254936	ফটো উপলব্ধ	312	FWC1478478	ফটো উপলব্ধ
নাম : সঞ্জিতা দত্ত স্বামীর নাম: দীপক কুমার দত্ত বাড়ির নং : n0092 বয়স : 33 লিঙ্গ : মহিলা			নাম : রামমোহন দত্ত পিতার নাম: শৈলেন্দ্রনাথ দত্ত বাড়ির নং : n0092 বয়স : 48 লিঙ্গ : পুরুষ			নাম : কম্পনা দত্ত স্বামীর নাম: শৈলেন্দ্রনাথ দত্ত বাড়ির নং : n0092 বয়স : 73 লিঙ্গ : মহিলা		
313	FWC1478783	ফটো উপলব্ধ	314	WSU1859297	ফটো উপলব্ধ	315	WSU2453132	ফটো উপলব্ধ
নাম : দীপক কুমার দত্ত পিতার নাম: শৈলেন্দ্রনাথ দত্ত বাড়ির নং : n0092 বয়স : 51 লিঙ্গ : পুরুষ			নাম : রুপা দাস স্বামীর নাম: সুরজিৎ দাস বাড়ির নং : N0113 বয়স : 27 লিঙ্গ : মহিলা			নাম : শঙ্করী দাস স্বামীর নাম: গোবিন্দ দাস বাড়ির নং : n0103 বয়স : 81 লিঙ্গ : মহিলা		
316	FWC2254944	ফটো উপলব্ধ	317	WB/36/255/585236	ফটো উপলব্ধ	318	WB/36/255/585198	ফটো উপলব্ধ
নাম : লক্ষী দাস স্বামীর নাম: মৃত্যঞ্জয় দাস বাড়ির নং : n0102 বয়স : 43 লিঙ্গ : মহিলা			নাম : মৃত্যঞ্জয় দাস পিতার নাম: পাঁচগোপাল দাস বাড়ির নং : n0102 বয়স : 50 লিঙ্গ : পুরুষ			নাম : অঞ্জলী দাস স্বামীর নাম: পাঁচগোপাল দাস বাড়ির নং : n0102 বয়স : 68 লিঙ্গ : মহিলা		

319	WB/36/255/585350	নাম : পাঁচুগোপাল দাস পিতার নাম: সুধীর দাস বাড়ির নং : n0102 বয়স : 79 লিঙ্গ : পুরুষ	ফটো উপলব্ধ	320	WSU1640747	নাম : জবা দাস স্বামীর নাম: বিশ্বজিৎ দাস বাড়ির নং : n0101 বয়স : 33 লিঙ্গ : মহিলা	ফটো উপলব্ধ	321	WSU0902791	নাম : বিশ্বজিত দাস পিতার নাম: প্রশান্ত দাস বাড়ির নং : n0101 বয়স : 39 লিঙ্গ : পুরুষ	ফটো উপলব্ধ
322	WSU1540509	নাম : শান্তি দাস রুইদাস স্বামীর নাম: হরিসাধন দাস রুইদাস বাড়ির নং : n0114 বয়স : 58 লিঙ্গ : মহিলা	ফটো উপলব্ধ	323	WB/36/255/585118	নাম : লতিকা দাস স্বামীর নাম: হরিসাধন দাস বাড়ির নং : n0114 বয়স : 55 লিঙ্গ : মহিলা	ফটো উপলব্ধ	324	WB/36/255/585113	নাম : হরিসাধন দাস পিতার নাম: ভোলানাথ দাস বাড়ির নং : n0114 বয়স : 76 লিঙ্গ : পুরুষ	ফটো উপলব্ধ
325	WSU0903286	নাম : সুরজিৎ দাস পিতার নাম: হরিসাধন দাস বাড়ির নং : n0113 বয়স : 36 লিঙ্গ : পুরুষ	ফটো উপলব্ধ	326	WSU1540541	নাম : টুম্পা দাস স্বামীর নাম: চন্ডী দাস বাড়ির নং : n0106 বয়স : 33 লিঙ্গ : মহিলা	ফটো উপলব্ধ	327	WSU1540533	নাম : চন্ডী দাস পিতার নাম: জয়দেব দাস বাড়ির নং : n0106 বয়স : 38 লিঙ্গ : পুরুষ	ফটো উপলব্ধ
328	WB/36/255/585230	নাম : কাভুবালা দাস স্বামীর নাম: সবুজ দাস বাড়ির নং : n0106 বয়স : 57 লিঙ্গ : মহিলা	ফটো উপলব্ধ	329	WB/36/255/585254	নাম : সবুজ দাস পিতার নাম: অনিল দাস বাড়ির নং : n0106 বয়স : 69 লিঙ্গ : পুরুষ	ফটো উপলব্ধ	330	WSU1540673	নাম : টুম্পা দাস স্বামীর নাম: চন্ডী দাস বাড়ির নং : n0105 বয়স : 34 লিঙ্গ : মহিলা	ফটো উপলব্ধ
331	WB/36/255/585288	নাম : রবিরানী দাস স্বামীর নাম: কালোসনা দাস বাড়ির নং : n0105 বয়স : 53 লিঙ্গ : মহিলা	ফটো উপলব্ধ	332	FWC1090414	নাম : গায়ত্রী দাস স্বামীর নাম: অজিত দাস বাড়ির নং : n0105 বয়স : 70 লিঙ্গ : মহিলা	ফটো উপলব্ধ	333	WB/36/255/585229	নাম : অশোকা দাস স্বামীর নাম: প্রশান্ত দাস বাড়ির নং : n0104 বয়স : 53 লিঙ্গ : মহিলা	ফটো উপলব্ধ
334	WB/36/255/585237	নাম : প্রশান্ত দাস পিতার নাম: পঞ্চানন দাস বাড়ির নং : n0104 বয়স : 59 লিঙ্গ : পুরুষ	ফটো উপলব্ধ	335	WB/36/255/585426	নাম : রাধারানী দাস স্বামীর নাম: পঞ্চানন দাস বাড়ির নং : n0104 বয়স : 89 লিঙ্গ : মহিলা	ফটো উপলব্ধ	336	WSU1640663	নাম : মঞ্জু দাস স্বামীর নাম: মিঠুন দাস বাড়ির নং : n0103 বয়স : 34 লিঙ্গ : মহিলা	ফটো উপলব্ধ
337	WSU1300565	নাম : মিঠুন দাস মায়ের নাম: ময়না দাস বাড়ির নং : n0103 বয়স : 35 লিঙ্গ : পুরুষ	ফটো উপলব্ধ	338	WB/36/255/585225	নাম : রবীরানী দাস স্বামীর নাম: ময়না দাস বাড়ির নং : n0103 বয়স : 52 লিঙ্গ : মহিলা	ফটো উপলব্ধ	339	WSU1540665	নাম : চন্ডী দাস পিতার নাম: কালোসনা দাস বাড়ির নং : N0105 বয়স : 39 লিঙ্গ : পুরুষ	ফটো উপলব্ধ
340	WSU1805910	নাম : টুম্পা নিয়োগী স্বামীর নাম: পিন্টু নিয়োগী বাড়ির নং : n0084 বয়স : 34 লিঙ্গ : মহিলা	ফটো উপলব্ধ	341	WSU1640598	নাম : অভিজিৎ দাস পিতার নাম: হরিসাধন দাস বাড়ির নং : n0084 বয়স : 30 লিঙ্গ : পুরুষ	ফটো উপলব্ধ	342	WB/36/255/585253	নাম : হরিসাধন রুইদাস পিতার নাম: মনুথ রুইদাস বাড়ির নং : n0084 বয়স : 69 লিঙ্গ : পুরুষ	ফটো উপলব্ধ
343	WB/36/255/585115	নাম : পিন্টু নিয়োগী পিতার নাম: গুরুপদ নিয়োগী বাড়ির নং : n0084 বয়স : 51 লিঙ্গ : পুরুষ	ফটো উপলব্ধ	344	WB/36/255/585015	নাম : উত্তম নিয়োগী পিতার নাম: গুরুপদ নিয়োগী বাড়ির নং : n0084 বয়স : 56 লিঙ্গ : পুরুষ	ফটো উপলব্ধ	345	WB/36/255/585100	নাম : পরমা নিয়োগী স্বামীর নাম: গুরুপদ নিয়োগী বাড়ির নং : n0084 বয়স : 80 লিঙ্গ : মহিলা	ফটো উপলব্ধ
346	FWC2255511	নাম : শ্রাবনী নিয়োগী স্বামীর নাম: পার্থ নিয়োগী বাড়ির নং : n0084 বয়স : 41 লিঙ্গ : মহিলা	ফটো উপলব্ধ	347	WB/36/255/585158	নাম : পার্থ নিয়োগী পিতার নাম: মহাদেব নিয়োগী বাড়ির নং : n0084 বয়স : 51 লিঙ্গ : পুরুষ	ফটো উপলব্ধ	348	WB/36/255/585027	নাম : রেনুকা নিয়োগী স্বামীর নাম: মহাদেব নিয়োগী বাড়ির নং : n0084 বয়স : 73 লিঙ্গ : মহিলা	ফটো উপলব্ধ

349 নাম : মহাদেব নিয়োগী পিতার নাম: অমতলাল নিয়োগী বাড়ির নং : n0084 বয়স : 79 লিঙ্গ : পুরুষ	WSU2384154 ফটো উপলব্ধ	350 নাম : ইন্দ্রজিৎ কুমার নিয়োগী পিতার নাম: পার্থ নিয়োগী বাড়ির নং : এন0084 বয়স : 21 লিঙ্গ : পুরুষ	WSU2336261 ফটো উপলব্ধ	351 নাম : মাক্তু পাত্র স্বামীর নাম: বাপন পাত্র বাড়ির নং : N060 বয়স : 36 লিঙ্গ : মহিলা	WSU1540731 ফটো উপলব্ধ
352 নাম : প্রতিমা পাত্র স্বামীর নাম: মদন পাত্র বাড়ির নং : n0060 বয়স : 62 লিঙ্গ : মহিলা	WSU2388338 ফটো উপলব্ধ	353 নাম : লক্ষীবালা পাত্র স্বামীর নাম: বাদল পাত্র বাড়ির নং : n0059 বয়স : 81 লিঙ্গ : মহিলা	WB/36/255/585364 ফটো উপলব্ধ	354 নাম : গোপাল পাত্র পিতার নাম: বাদল পাত্র বাড়ির নং : n0059 বয়স : 68 লিঙ্গ : পুরুষ	WB/36/255/585240 ফটো উপলব্ধ
355 নাম : মঞ্জু পাত্র স্বামীর নাম: গোপাল পাত্র বাড়ির নং : n0059 বয়স : 59 লিঙ্গ : মহিলা	WB/36/255/585261 ফটো উপলব্ধ	356 নাম : নেপাল পাত্র পিতার নাম: বাদল পাত্র বাড়ির নং : n0059 বয়স : 59 লিঙ্গ : পুরুষ	WB/36/255/585353 ফটো উপলব্ধ	357 নাম : সুশীল পাত্র পিতার নাম: গোপাল পাত্র বাড়ির নং : n0059 বয়স : 29 লিঙ্গ : পুরুষ	WSU1805928 ফটো উপলব্ধ
358 নাম : সুনীল পাত্র পিতার নাম: নেপাল পাত্র বাড়ির নং : n0059 বয়স : 28 লিঙ্গ : পুরুষ	WSU1805985 ফটো উপলব্ধ	359 নাম : বাপন পাত্র পিতার নাম: সাধন পাত্র বাড়ির নং : বয়স : 36 লিঙ্গ : পুরুষ	WSU1300433 ফটো উপলব্ধ	360 নাম : ছবিরানী পাত্র স্বামীর নাম: সাধন পাত্র বাড়ির নং : n0060 বয়স : 66 লিঙ্গ : মহিলা	WB/36/255/585127 ফটো উপলব্ধ
361 নাম : সাধন পাত্র পিতার নাম: অতুল পাত্র বাড়ির নং : n0060 বয়স : 76 লিঙ্গ : পুরুষ	WB/36/255/585213 ফটো উপলব্ধ	362 নাম : কাকলি রং পাত্র স্বামীর নাম: সবুজ পাত্র বাড়ির নং : n0060 বয়স : 33 লিঙ্গ : মহিলা	WSU1540632 ফটো উপলব্ধ	363 নাম : আলো পাত্র স্বামীর নাম: নেপাল পাত্র বাড়ির নং : n0059 বয়স : 52 লিঙ্গ : মহিলা	WB/36/255/585366 ফটো উপলব্ধ
364 নাম : রনজিৎ বারুই পিতার নাম: জয়দেব বারুই বাড়ির নং : n0109 বয়স : 31 লিঙ্গ : পুরুষ	WSU1540467 ফটো উপলব্ধ	365 নাম : রেখারানী বাডুই স্বামীর নাম: জয়দেব বাডুই বাড়ির নং : n0109 বয়স : 63 লিঙ্গ : মহিলা	WB/36/255/585150 ফটো উপলব্ধ	366 নাম : জয়দেব বাডুই পিতার নাম: নবীন বাডুই বাড়ির নং : n0109 বয়স : 69 লিঙ্গ : পুরুষ	WB/36/255/585322 ফটো উপলব্ধ
367 নাম : মমতা রায় পিতার নাম: জয়দেব বারুই বাড়ির নং : N0109 বয়স : 44 লিঙ্গ : মহিলা	WSU1859248 ফটো উপলব্ধ	368 নাম : রূপা বারুই স্বামীর নাম: রনজিৎ বারুই বাড়ির নং : N0109 বয়স : 27 লিঙ্গ : মহিলা	WSU1859255 ফটো উপলব্ধ	# 369 নাম : শান্তি ভঞ্জন স্বামীর নাম: বিমল ভঞ্জ বাড়ির নং : n0063 বয়স : 69 লিঙ্গ : মহিলা	WSU2525798 ফটো উপলব্ধ
370 নাম : লক্ষী মুদি স্বামীর নাম: রূপচাঁদ মুদি বাড়ির নং : n0043 বয়স : 39 লিঙ্গ : মহিলা	FWC2255529 ফটো উপলব্ধ	371 নাম : কম্পনা মুদি স্বামীর নাম: মহাদেব মুদি বাড়ির নং : n0043 বয়স : 41 লিঙ্গ : মহিলা	WSU1300417 ফটো উপলব্ধ	372 নাম : মহাদেব মুদি পিতার নাম: গুরুপদ মুদি বাড়ির নং : n0043 বয়স : 40 লিঙ্গ : পুরুষ	WSU1300342 ফটো উপলব্ধ
373 নাম : রূপচাঁদ মুদি পিতার নাম: গুরুপদ মুদি বাড়ির নং : n0043 বয়স : 48 লিঙ্গ : পুরুষ	WSU1444264 ফটো উপলব্ধ	374 নাম : শ্রীমতি মুদি স্বামীর নাম: গুরুপদ মুদি বাড়ির নং : n0043 বয়স : 73 লিঙ্গ : মহিলা	WB/36/255/585327 ফটো উপলব্ধ	375 নাম : প্রসূন মুদি পিতার নাম: সুধীর মুদি বাড়ির নং : n0043 বয়স : 33 লিঙ্গ : পুরুষ	WSU1444272 ফটো উপলব্ধ
376 নাম : ডলি মুদি স্বামীর নাম: সুধীর মুদি বাড়ির নং : n0043 বয়স : 55 লিঙ্গ : মহিলা	WB/36/255/585205 ফটো উপলব্ধ	377 নাম : সুধীর মুদি পিতার নাম: গুরুপদ মুদি বাড়ির নং : n0043 বয়স : 74 লিঙ্গ : পুরুষ	WB/36/255/585347 ফটো উপলব্ধ	378 নাম : প্রিয়া মুদি স্বামীর নাম: বিকাশ মুদি বাড়ির নং : N0049 বয়স : 27 লিঙ্গ : মহিলা	ZNT1554690 ফটো উপলব্ধ



379 নাম : লক্ষী মুদি স্বামীর নাম: রনজিৎ মুদি বাড়ির নং : N0045 বয়স : 28 লিঙ্গ : মহিলা	WSU2129138 ফটো উপলব্ধ	380 নাম : মালা মুদি পিতার নাম: রুপচাঁদ মুদি বাড়ির নং : N0043 বয়স : 25 লিঙ্গ : মহিলা	WSU2129047 ফটো উপলব্ধ	381 নাম : মঞ্জু মুদি স্বামীর নাম: প্রসন্ন মুদি বাড়ির নং : n0043 বয়স : 30 লিঙ্গ : মহিলা	WSU1806017 ফটো উপলব্ধ
382 নাম : পরমেশ্বর রায় পিতার নাম: কমল রায় বাড়ির নং : n0046 বয়স : 28 লিঙ্গ : পুরুষ	WSU1806025 ফটো উপলব্ধ	383 নাম : শ্যামাপদ মুদি পিতার নাম: ভরত মুদি বাড়ির নং : n0047 বয়স : 58 লিঙ্গ : পুরুষ	WB/36/255/585311 ফটো উপলব্ধ	384 নাম : পুষ্প মুদি স্বামীর নাম: শ্যামাপদ মুদি বাড়ির নং : n0047 বয়স : 53 লিঙ্গ : মহিলা	WB/36/255/585174 ফটো উপলব্ধ
385 নাম : তারাপদ মুদি পিতার নাম: ভরত মুদি বাড়ির নং : n0048 বয়স : 56 লিঙ্গ : পুরুষ	WB/36/255/585344 ফটো উপলব্ধ	386 নাম : আরতি মুদি স্বামীর নাম: তারাপদ মুদি বাড়ির নং : n0048 বয়স : 53 লিঙ্গ : মহিলা	WB/36/255/585345 ফটো উপলব্ধ	387 নাম : সন্ধ্যা মুদি স্বামীর নাম: হরিপদ মুদি বাড়ির নং : n0049 বয়স : 68 লিঙ্গ : মহিলা	WB/36/255/585301 ফটো উপলব্ধ
388 নাম : গোরচাঁদ মুদি পিতার নাম: হরিপদ মুদি বাড়ির নং : n0049 বয়স : 52 লিঙ্গ : পুরুষ	WB/36/255/585341 ফটো উপলব্ধ	389 নাম : বিকাশ মুদি পিতার নাম: হরিপদ মুদি বাড়ির নং : n0049 বয়স : 37 লিঙ্গ : পুরুষ	FWC2426153 ফটো উপলব্ধ	390 নাম : রামপদ মুদি পিতার নাম: ভরত মুদি বাড়ির নং : n0046 বয়স : 65 লিঙ্গ : পুরুষ	FWC1478510 ফটো উপলব্ধ
391 নাম : রাজা মুদি পিতার নাম: জয়দেব মুদি বাড়ির নং : এন0044 বয়স : 21 লিঙ্গ : পুরুষ	WSU2336121 ফটো উপলব্ধ	392 নাম : পূজা রায় স্বামীর নাম: তাপস রায় বাড়ির নং : n0043 বয়স : 31 লিঙ্গ : মহিলা	WSU1540459 ফটো উপলব্ধ	393 নাম : হারু মুদি পিতার নাম: কালিপদ মুদি বাড়ির নং : এন0044 বয়স : 44 লিঙ্গ : পুরুষ	FWC2255552 ফটো উপলব্ধ
394 নাম : মালতী মুদি স্বামীর নাম: গোরচাঁদ মুদি বাড়ির নং : n0049 বয়স : 45 লিঙ্গ : মহিলা	FWC1507300 ফটো উপলব্ধ	395 নাম : ছায়া মুদি স্বামীর নাম: হারু মুদি বাড়ির নং : n0044 বয়স : 38 লিঙ্গ : মহিলা	WSU1300334 ফটো উপলব্ধ	396 নাম : জয়দেব মুদি পিতার নাম: কালিপদ মুদি বাড়ির নং : n0044 বয়স : 41 লিঙ্গ : পুরুষ	FWC2255537 ফটো উপলব্ধ
397 নাম : তাপসী মুদি স্বামীর নাম: জয়দেব মুদি বাড়ির নং : n0044 বয়স : 35 লিঙ্গ : মহিলা	WSU1382464 ফটো উপলব্ধ	398 নাম : সুকুমার মুদি পিতার নাম: কালিপদ মুদি বাড়ির নং : n0044 বয়স : 50 লিঙ্গ : পুরুষ	WB/36/255/585303 ফটো উপলব্ধ	399 নাম : যমুনা মুদি স্বামীর নাম: সুকুমার মুদি বাড়ির নং : n0044 বয়স : 46 লিঙ্গ : মহিলা	FWC1478536 ফটো উপলব্ধ
400 নাম : রনজিৎ মুদি পিতার নাম: দুর্গাপদ মুদি বাড়ির নং : n0045 বয়স : 32 লিঙ্গ : পুরুষ	WSU1540525 ফটো উপলব্ধ	401 নাম : সহদেব মুদি পিতার নাম: রামপদ মুদি বাড়ির নং : n0046 বয়স : 41 লিঙ্গ : পুরুষ	FWC2255545 ফটো উপলব্ধ	402 নাম : প্রতিমা মুদি স্বামীর নাম: জগবন্ধু মুদি বাড়ির নং : n0046 বয়স : 39 লিঙ্গ : মহিলা	WSU1194968 ফটো উপলব্ধ
403 নাম : পুতুল মুদি স্বামীর নাম: সহদেব মুদি বাড়ির নং : n0046 বয়স : 35 লিঙ্গ : মহিলা	WSU1540442 ফটো উপলব্ধ	404 নাম : জগবন্ধু মুদি পিতার নাম: রামপদ মুদি বাড়ির নং : n0046 বয়স : 45 লিঙ্গ : পুরুষ	FWC2426146 ফটো উপলব্ধ	405 নাম : বুড়ী মুদি স্বামীর নাম: রামপদ মুদি বাড়ির নং : n0046 বয়স : 61 লিঙ্গ : মহিলা	WSU2394146 ফটো উপলব্ধ
406 নাম : দীপা মুদি স্বামীর নাম: মলয় মুদি বাড়ির নং : এন0048 বয়স : 23 লিঙ্গ : মহিলা	WSU2319739 ফটো উপলব্ধ	407 নাম : তনুশ্রী মুদি পিতার নাম: গোরচাঁদ মুদি বাড়ির নং : এন0049 বয়স : 21 লিঙ্গ : মহিলা	WSU2336188 ফটো উপলব্ধ	408 নাম : গুরুপ্রসাদ মাজিলা পিতার নাম: গনেশ চন্দ্র মাজিলা বাড়ির নং : n0115 বয়স : 74 লিঙ্গ : পুরুষ	WSU1300326 ফটো উপলব্ধ

409	WSU1300482	নাম : নুপুর মাজিলা স্বামীর নাম: গুরুপদ মাজিলা বাড়ির নং : n0115 বয়স : 65 লিঙ্গ : মহিলা	ফটো উপলব্ধ	410	WB/36/255/585161	নাম : জয়ারানী মাঝি স্বামীর নাম: দোলগোবিন্দ মাঝি বাড়ির নং : n0054 বয়স : 74 লিঙ্গ : মহিলা	ফটো উপলব্ধ	411	WSU1720549	নাম : বাসন্তী মাঝি স্বামীর নাম: ভোলা মাঝি বাড়ির নং : n0052 বয়স : 30 লিঙ্গ : মহিলা	ফটো উপলব্ধ
412	WSU1720572	নাম : ভোলা মাঝি পিতার নাম: পরিতোষ মাঝি বাড়ির নং : n0052 বয়স : 33 লিঙ্গ : পুরুষ	ফটো উপলব্ধ	413	WSU1720580	নাম : লালু মাঝি পিতার নাম: পরিতোষ মাঝি বাড়ির নং : n0052 বয়স : 38 লিঙ্গ : পুরুষ	ফটো উপলব্ধ	414	FWC2255008	নাম : বন্দনা মাঝি স্বামীর নাম: মৃত্যু মাঝি বাড়ির নং : n0052 বয়স : 46 লিঙ্গ : মহিলা	ফটো উপলব্ধ
415	WSU2413011	নাম : বিশ্বজিৎ মাঝি পিতার নাম: মৃত্যুঞ্জয় মাঝি বাড়ির নং : এন0052 বয়স : 20 লিঙ্গ : পুরুষ	ফটো উপলব্ধ	416	WSU1806009	নাম : মন্দিরা মাঝি স্বামীর নাম: রাম প্রসাদ মাঝি বাড়ির নং : n0070 বয়স : 31 লিঙ্গ : মহিলা	ফটো উপলব্ধ	417	WSU1805977	নাম : শিউলি মাঝি স্বামীর নাম: বিপদতারন মাঝি বাড়ির নং : n0072 বয়স : 29 লিঙ্গ : মহিলা	ফটো উপলব্ধ
418	WSU1859206	নাম : মামনি মাঝি স্বামীর নাম: দীপঙ্কর মাঝি বাড়ির নং : N0108 বয়স : 27 লিঙ্গ : মহিলা	ফটো উপলব্ধ	419	WSU1859214	নাম : অপর্ণা মাঝি স্বামীর নাম: বিশ্বজিৎ মাঝি বাড়ির নং : N0083 বয়স : 27 লিঙ্গ : মহিলা	ফটো উপলব্ধ	420	WSU1805944	নাম : পূজা মাঝি স্বামীর নাম: আশিষ মাঝি বাড়ির নং : n0065 বয়স : 28 লিঙ্গ : মহিলা	ফটো উপলব্ধ
421	WB/36/255/585140	নাম : পিরুবালা মাঝি স্বামীর নাম: সূর্যনারায়ন মাঝি বাড়ির নং : n0095 বয়স : 76 লিঙ্গ : মহিলা	ফটো উপলব্ধ	422	FWC1506443	নাম : সুজতা মাঝি স্বামীর নাম: গনেশ মাঝি বাড়ির নং : n0095 বয়স : 47 লিঙ্গ : মহিলা	ফটো উপলব্ধ	423	WSU2396711	নাম : বসন্ত মাঝি পিতার নাম: সজনী মাঝি বাড়ির নং : n0095 বয়স : 73 লিঙ্গ : পুরুষ	ফটো উপলব্ধ
424	WSU1444322	নাম : বাপন মাঝি পিতার নাম: শংকর মাঝি বাড়ির নং : n0079 বয়স : 33 লিঙ্গ : পুরুষ	ফটো উপলব্ধ	425	WSU2502292	নাম : পিরুপদ মাঝি পিতার নাম: অনিল মাঝি বাড়ির নং : n0079 বয়স : 61 লিঙ্গ : পুরুষ	ফটো উপলব্ধ	426	WB/36/255/585441	নাম : পুতুল মাঝি স্বামীর নাম: পিরুপদ মাঝি বাড়ির নং : n0079 বয়স : 51 লিঙ্গ : মহিলা	ফটো উপলব্ধ
427	WSU1300458	নাম : সমীর মাঝি পিতার নাম: পিরুপদ মাঝি বাড়ির নং : n0079 বয়স : 35 লিঙ্গ : পুরুষ	ফটো উপলব্ধ	428	WSU1300581	নাম : বিকাশ মাঝি পিতার নাম: শঙ্কর মাঝি বাড়ির নং : n0079 বয়স : 36 লিঙ্গ : পুরুষ	ফটো উপলব্ধ	429	WSU1720606	নাম : টুম্পা মাঝি স্বামীর নাম: বিকাশ মাঝি বাড়ির নং : n0079 বয়স : 33 লিঙ্গ : মহিলা	ফটো উপলব্ধ
430	WB/36/255/585294	নাম : রঞ্জন মাঝি পিতার নাম: কালীপদ মাঝি বাড়ির নং : n0081 বয়স : 81 লিঙ্গ : পুরুষ	ফটো উপলব্ধ	431	WB/36/255/585272	নাম : শংকরী মাঝি স্বামীর নাম: রঞ্জন মাঝি বাড়ির নং : n0081 বয়স : 73 লিঙ্গ : মহিলা	ফটো উপলব্ধ	432	WB/36/255/585271	নাম : কান্তিক মাঝি পিতার নাম: রঞ্জন মাঝি বাড়ির নং : n0081 বয়স : 55 লিঙ্গ : পুরুষ	ফটো উপলব্ধ
433	FWC2040350	নাম : মিঠু মাঝি স্বামীর নাম: কার্তিক মাঝি বাড়ির নং : n0081 বয়স : 44 লিঙ্গ : মহিলা	ফটো উপলব্ধ	434	WB/36/255/585193	নাম : বাদলবালা মাঝি স্বামীর নাম: প্রফুল্ল মাঝি বাড়ির নং : n0083 বয়স : 80 লিঙ্গ : মহিলা	ফটো উপলব্ধ	435	WB/36/255/585265	নাম : সুকুমার মাঝি পিতার নাম: প্রফুল্ল মাঝি বাড়ির নং : n0083 বয়স : 58 লিঙ্গ : পুরুষ	ফটো উপলব্ধ
436	WB/36/255/585194	নাম : অর্চনা মাঝি স্বামীর নাম: সুকুমার মাঝি বাড়ির নং : n0083 বয়স : 53 লিঙ্গ : মহিলা	ফটো উপলব্ধ	437	WSU1640721	নাম : বিশ্বজিৎ মাঝি পিতার নাম: সুকুমার মাঝি বাড়ির নং : n0083 বয়স : 30 লিঙ্গ : পুরুষ	ফটো উপলব্ধ	438	WSU1300698	নাম : সুভাষ মাঝি পিতার নাম: প্রফুল্ল মাঝি বাড়ির নং : n0083 বয়স : 36 লিঙ্গ : পুরুষ	ফটো উপলব্ধ

439	WSU1720531	নাম : বাতাসী মাঝি স্বামীর নাম: সুভাষ মাঝি বাড়ির নং : n0083 বয়স : 31 লিঙ্গ : মহিলা	ফটো উপলব্ধ	440	WB/36/255/585138	নাম : মন্টু মাঝি পিতার নাম: ভক্তি মাঝি বাড়ির নং : n0086 বয়স : 68 লিঙ্গ : পুরুষ	ফটো উপলব্ধ	441	WB/36/255/585180	নাম : প্রমিলা মাঝি স্বামীর নাম: মন্টু মাঝি বাড়ির নং : n0086 বয়স : 63 লিঙ্গ : মহিলা	ফটো উপলব্ধ
442	WB/36/255/585380	নাম : ধনঞ্জয় মাঝি পিতার নাম: ভক্তি মাঝি বাড়ির নং : n0086 বয়স : 64 লিঙ্গ : পুরুষ	ফটো উপলব্ধ	443	WB/36/255/585227	নাম : বাসন্ত মাঝি স্বামীর নাম: ধনঞ্জয় মাঝি বাড়ির নং : n0086 বয়স : 54 লিঙ্গ : মহিলা	ফটো উপলব্ধ	444	WSU1640697	নাম : অভিলাষ মাঝি পিতার নাম: ধনঞ্জয় মাঝি বাড়ির নং : n0086 বয়স : 31 লিঙ্গ : পুরুষ	ফটো উপলব্ধ
445	WB/36/255/585151	নাম : বিপদতারণ মাঝি পিতার নাম: লক্ষন মাঝি বাড়ির নং : n0093 বয়স : 76 লিঙ্গ : পুরুষ	ফটো উপলব্ধ	446	WB/36/255/585179	নাম : ভবতারন মাঝি পিতার নাম: লক্ষন মাঝি বাড়ির নং : n0093 বয়স : 69 লিঙ্গ : পুরুষ	ফটো উপলব্ধ	447	WB/36/255/585182	নাম : সাবিত্রী মাঝি স্বামীর নাম: ভবতারন মাঝি বাড়ির নং : n0093 বয়স : 61 লিঙ্গ : মহিলা	ফটো উপলব্ধ
448	WSU1444330	নাম : শ্যামা মাঝি পিতার নাম: ভবতারন মাঝি বাড়ির নং : n0093 বয়স : 33 লিঙ্গ : পুরুষ	ফটো উপলব্ধ	449	WSU1540681	নাম : শবরী মাঝি স্বামীর নাম: শ্যামা মাঝি বাড়ির নং : n0093 বয়স : 33 লিঙ্গ : মহিলা	ফটো উপলব্ধ	450	WSU2450153	নাম : প্রশান্ত মাঝি পিতার নাম: বলাই মাঝি বাড়ির নং : n0094 বয়স : 64 লিঙ্গ : পুরুষ	ফটো উপলব্ধ
451	FWC1479336	নাম : অনিমা মাঝি স্বামীর নাম: প্রশান্ত মাঝি বাড়ির নং : n0094 বয়স : 56 লিঙ্গ : মহিলা	ফটো উপলব্ধ	452	WSU1992890	নাম : জুলিয়ারা মাঝি স্বামীর নাম: অভিলাষ মাঝি বাড়ির নং : এন0086 বয়স : 26 লিঙ্গ : মহিলা	ফটো উপলব্ধ	453	WSU1992775	নাম : লক্ষ্মী মাঝী পিতার নাম: শ্রীকান্ত মাঝী বাড়ির নং : এন0071 বয়স : 25 লিঙ্গ : মহিলা	ফটো উপলব্ধ
454	WSU0904185	নাম : লাল্টু মাঝি পিতার নাম: প্রশান্ত মাঝি বাড়ির নং : n0094 বয়স : 39 লিঙ্গ : পুরুষ	ফটো উপলব্ধ	455	WSU1300318	নাম : সীমা মাঝি স্বামীর নাম: লাল্টু মাঝি বাড়ির নং : n0094 বয়স : 35 লিঙ্গ : মহিলা	ফটো উপলব্ধ	456	WSU0904201	নাম : পল্টু মাঝি পিতার নাম: সুশান্ত মাঝি বাড়ির নং : n0094 বয়স : 37 লিঙ্গ : পুরুষ	ফটো উপলব্ধ
457	WSU1921105	নাম : শুভ্রা সরকার পিতার নাম: শিবসাধন সরকার বাড়ির নং : এন0074 বয়স : 27 লিঙ্গ : মহিলা	ফটো উপলব্ধ	458	FWC1479435	নাম : আদুরী মাঝি স্বামীর নাম: বসন্ত মাঝি বাড়ির নং : n0095 বয়স : 70 লিঙ্গ : মহিলা	ফটো উপলব্ধ	459	WSU2319671	নাম : হাসি মাঝি পিতার নাম: সুবল মাঝি বাড়ির নং : এন0072 বয়স : 22 লিঙ্গ : মহিলা	ফটো উপলব্ধ
460	WB/36/255/585139	নাম : অনহেলা মাঝি পিতার নাম: সজনী মাঝি বাড়ির নং : n0095 বয়স : 66 লিঙ্গ : মহিলা	ফটো উপলব্ধ	461	FWC2255032	নাম : লকু মাঝি পিতার নাম: বসন মাঝি বাড়ির নং : n0095 বয়স : 48 লিঙ্গ : পুরুষ	ফটো উপলব্ধ	462	FWC2255099	নাম : শান্তিরাম মাঝি পিতার নাম: বলাই মাঝি বাড়ির নং : n0094 বয়স : 51 লিঙ্গ : পুরুষ	ফটো উপলব্ধ
463	WB/36/255/585210	নাম : দুর্গাবালা মাঝি স্বামীর নাম: সুশান্ত মাঝি বাড়ির নং : n0094 বয়স : 58 লিঙ্গ : মহিলা	ফটো উপলব্ধ	464	WSU1640762	নাম : মনিমালা মাঝি স্বামীর নাম: পল্টু মাঝি বাড়ির নং : n0094 বয়স : 30 লিঙ্গ : মহিলা	ফটো উপলব্ধ	465	WSU1640739	নাম : উৎপল মাঝি পিতার নাম: সন্তোষ মাঝি বাড়ির নং : n0075 বয়স : 32 লিঙ্গ : পুরুষ	ফটো উপলব্ধ
466	FWC2040376	নাম : চন্দনা মাঝি স্বামীর নাম: শৈলেন মাঝি বাড়ির নং : n0119 বয়স : 49 লিঙ্গ : মহিলা	ফটো উপলব্ধ	467	WSU2319440	নাম : সঞ্জীব মাঝি পিতার নাম: ভানু মাঝি বাড়ির নং : এন0011 বয়স : 23 লিঙ্গ : পুরুষ	ফটো উপলব্ধ	468	WSU1300649	নাম : মীরা মাঝি স্বামীর নাম: লকু মাঝি বাড়ির নং : n0095 বয়স : 37 লিঙ্গ : মহিলা	ফটো উপলব্ধ

469 নাম : শম্পা মাঝি স্বামীর নাম: প্রহ্লাদ মাঝি বাড়ির নং : n0095 বয়স : 37 লিঙ্গ : মহিলা	WSU1300573 ফটো উপলব্ধ	470 নাম : প্রহ্লাদ মাঝি পিতার নাম: সূর্য মাঝি বাড়ির নং : n0095 বয়স : 36 লিঙ্গ : পুরুষ	WSU0903856 ফটো উপলব্ধ	471 নাম : সন্দীপ মাঝি পিতার নাম: ভূতনাথ মাঝি বাড়ির নং : এন0070 বয়স : 22 লিঙ্গ : পুরুষ	WSU2319572 ফটো উপলব্ধ
472 নাম : সনাতন মাঝি পিতার নাম: ফেলু মাঝি বাড়ির নং : n0100 বয়স : 55 লিঙ্গ : পুরুষ	WB/36/255/585073 ফটো উপলব্ধ	473 নাম : চন্দনা মাঝি স্বামীর নাম: সনাতন মাঝি বাড়ির নং : n0100 বয়স : 53 লিঙ্গ : মহিলা	WB/36/255/585056 ফটো উপলব্ধ	474 নাম : নিশিকান্ত মাঝি পিতার নাম: সনাতন মাঝি বাড়ির নং : n0100 বয়স : 30 লিঙ্গ : পুরুষ	WSU1640689 ফটো উপলব্ধ
475 নাম : মেনকা মাঝি স্বামীর নাম: নয়ন মাঝি বাড়ির নং : n0107 বয়স : 66 লিঙ্গ : মহিলা	FWC2382752 ফটো উপলব্ধ	476 নাম : সরস্বতী মাঝি স্বামীর নাম: উত্তম মাঝি বাড়ির নং : n0108 বয়স : 55 লিঙ্গ : মহিলা	WB/36/255/585195 ফটো উপলব্ধ	477 নাম : দীপঙ্কর মাঝি পিতার নাম: উত্তম মাঝি বাড়ির নং : n0108 বয়স : 30 লিঙ্গ : পুরুষ	WSU1640770 ফটো উপলব্ধ
478 নাম : গৌরী মাঝি স্বামীর নাম: আনন্দ মাঝি বাড়ির নং : n0077 বয়স : 66 লিঙ্গ : মহিলা	WB/36/255/585331 ফটো উপলব্ধ	479 নাম : মিলন মাঝি পিতার নাম: আনন্দ মাঝি বাড়ির নং : n0077 বয়স : 39 লিঙ্গ : পুরুষ	FWC2382869 ফটো উপলব্ধ	480 নাম : রাজা মাঝি পিতার নাম: মহাদেব মাঝি বাড়ির নং : এন0083 বয়স : 24 লিঙ্গ : পুরুষ	WSU2336212 ফটো উপলব্ধ
481 নাম : সুচাঁদ মাঝি পিতার নাম: মতিলাল মাঝি বাড়ির নং : n0076 বয়স : 77 লিঙ্গ : পুরুষ	WB/36/255/585250 ফটো উপলব্ধ	482 নাম : প্রতিমা মাঝি স্বামীর নাম: সুচাঁদ মাঝি বাড়ির নং : n0076 বয়স : 69 লিঙ্গ : মহিলা	WB/36/255/585223 ফটো উপলব্ধ	483 নাম : ভাদু মাঝি পিতার নাম: সুচাঁদ মাঝি বাড়ির নং : n0076 বয়স : 53 লিঙ্গ : পুরুষ	WB/36/255/585351 ফটো উপলব্ধ
484 নাম : আল্পনা মাঝি স্বামীর নাম: ভাদু মাঝি বাড়ির নং : n0076 বয়স : 43 লিঙ্গ : মহিলা	FWC1508191 ফটো উপলব্ধ	485 নাম : বুদ্ধদেব মাঝি পিতার নাম: সুচাঁদ মাঝি বাড়ির নং : n0076 বয়স : 43 লিঙ্গ : পুরুষ	FWC2040426 ফটো উপলব্ধ	486 নাম : কানন মাঝি স্বামীর নাম: বুদ্ধদেব মাঝি বাড়ির নং : n0076 বয়স : 33 লিঙ্গ : মহিলা	WSU1640630 ফটো উপলব্ধ
487 নাম : রীতু মালিক মাঝি স্বামীর নাম: মিলন মাঝি বাড়ির নং : n0077 বয়স : 32 লিঙ্গ : মহিলা	WSU1540426 ফটো উপলব্ধ	488 নাম : বুলন মাঝি পিতার নাম: আনন্দ মাঝি বাড়ির নং : n0077 বয়স : 36 লিঙ্গ : পুরুষ	WSU1300680 ফটো উপলব্ধ	489 নাম : সুলেখা মাঝি স্বামীর নাম: বুলন মাঝি বাড়ির নং : n0077 বয়স : 34 লিঙ্গ : মহিলা	WSU1540574 ফটো উপলব্ধ
490 নাম : শ্যামলী মাঝি স্বামীর নাম: কৃষ্ণময় মাঝি বাড়ির নং : n0077 বয়স : 54 লিঙ্গ : মহিলা	WB/36/255/585332 ফটো উপলব্ধ	491 নাম : দেবু মাঝি পিতার নাম: সুধীর মাঝি বাড়ির নং : n0078 বয়স : 51 লিঙ্গ : পুরুষ	WB/36/255/585435 ফটো উপলব্ধ	492 নাম : পদ্মা মাঝি স্বামীর নাম: দেবু মাঝি বাড়ির নং : n0078 বয়স : 42 লিঙ্গ : মহিলা	FWC2461812 ফটো উপলব্ধ
493 নাম : বিদ্যা মাঝি পিতার নাম: দেবু মাঝি বাড়ির নং : এন0078 বয়স : 20 লিঙ্গ : পুরুষ	WSU2432334 ফটো উপলব্ধ	494 নাম : রেখারানী মাঝি স্বামীর নাম: শংকর মাঝি বাড়ির নং : n0079 বয়স : 60 লিঙ্গ : মহিলা	FWC2040293 ফটো উপলব্ধ	495 নাম : সন্টু মাঝি পিতার নাম: বসন্ত মাঝি বাড়ির নং : n0071 বয়স : 52 লিঙ্গ : পুরুষ	WB/36/255/585419 ফটো উপলব্ধ
496 নাম : পুতুল মাঝি স্বামীর নাম: সন্টু মাঝি বাড়ির নং : n0071 বয়স : 42 লিঙ্গ : মহিলা	FWC2255057 ফটো উপলব্ধ	497 নাম : সন্তোষ মাঝি পিতার নাম: বসন্ত মাঝি বাড়ির নং : n0071 বয়স : 39 লিঙ্গ : পুরুষ	WSU1300623 ফটো উপলব্ধ	498 নাম : শ্রীকান্ত মাঝি পিতার নাম: বসন্ত মাঝি বাড়ির নং : n0071 বয়স : 33 লিঙ্গ : পুরুষ	WSU1444280 ফটো উপলব্ধ

499	FWC2255065	নাম : সঞ্জয় মাঝি পিতার নাম: নিতাই মাঝি বাড়ির নং : n0071 বয়স : 45 লিঙ্গ : পুরুষ	ফটো উপলব্ধ	500	WSU1300631	নাম : রীনা মাঝি স্বামীর নাম: সঞ্জয় মাঝি বাড়ির নং : n0071 বয়স : 42 লিঙ্গ : মহিলা	ফটো উপলব্ধ	501	WSU1540608	নাম : রিকু রায় মাঝি স্বামীর নাম: ধনঞ্জয় মাঝি বাড়ির নং : n0071 বয়স : 33 লিঙ্গ : মহিলা	ফটো উপলব্ধ
502	WB/36/255/585089	নাম : যষ্টীরাম মাঝি পিতার নাম: গোবিন্দ মাঝি বাড়ির নং : n0072 বয়স : 64 লিঙ্গ : পুরুষ	ফটো উপলব্ধ	503	WSU1444355	নাম : বিপদতারণ মাঝি পিতার নাম: যষ্টীরাম মাঝি বাড়ির নং : n0072 বয়স : 33 লিঙ্গ : পুরুষ	ফটো উপলব্ধ	504	WB/36/255/585293	নাম : সুবোল মাঝি পিতার নাম: গোবিন্দ মাঝি বাড়ির নং : n0072 বয়স : 58 লিঙ্গ : পুরুষ	ফটো উপলব্ধ
505	WB/36/255/585088	নাম : সুমিত্রা মাঝি স্বামীর নাম: যষ্টীরাম মাঝি বাড়ির নং : n0072 বয়স : 61 লিঙ্গ : মহিলা	ফটো উপলব্ধ	506	WSU1720515	নাম : রাজু মাঝি পিতার নাম: যষ্টী মাঝি বাড়ির নং : n0072 বয়স : 37 লিঙ্গ : পুরুষ	ফটো উপলব্ধ	507	WSU1720523	নাম : সবিতা মাঝি স্বামীর নাম: রাজু মাঝি বাড়ির নং : n0072 বয়স : 29 লিঙ্গ : মহিলা	ফটো উপলব্ধ
508	WB/36/255/585224	নাম : ক্ষুদিবালা মাঝি স্বামীর নাম: সাধন মাঝি বাড়ির নং : n0073 বয়স : 87 লিঙ্গ : মহিলা	ফটো উপলব্ধ	509	WB/36/255/585307	নাম : কেনারাম মাঝি পিতার নাম: সাধন মাঝি বাড়ির নং : n0073 বয়স : 56 লিঙ্গ : পুরুষ	ফটো উপলব্ধ	510	WB/36/255/585289	নাম : অসীমা মাঝি স্বামীর নাম: কেনারাম মাঝি বাড়ির নং : n0073 বয়স : 52 লিঙ্গ : মহিলা	ফটো উপলব্ধ
511	WSU1640648	নাম : অরুণ মাঝি পিতার নাম: কেনারাম মাঝি বাড়ির নং : n0073 বয়স : 30 লিঙ্গ : পুরুষ	ফটো উপলব্ধ	512	WSU1720499	নাম : কৃষ্ণা মাঝি স্বামীর নাম: অরুণ মাঝি বাড়ির নং : n0073 বয়স : 31 লিঙ্গ : মহিলা	ফটো উপলব্ধ	513	WB/36/255/585302	নাম : বেচারাম মাঝি পিতার নাম: সাধন মাঝি বাড়ির নং : n0073 বয়স : 54 লিঙ্গ : পুরুষ	ফটো উপলব্ধ
514	FWC1506393	নাম : শান্তনা মাঝি স্বামীর নাম: বেচারাম মাঝি বাড়ির নং : n0073 বয়স : 43 লিঙ্গ : মহিলা	ফটো উপলব্ধ	515	WB/36/255/585300	নাম : অঞ্জলী মাঝি স্বামীর নাম: শিবু মাঝি বাড়ির নং : n0074 বয়স : 87 লিঙ্গ : মহিলা	ফটো উপলব্ধ	516	WB/36/255/585315	নাম : চায়না মাঝি পিতার নাম: শিবু মাঝি বাড়ির নং : n0074 বয়স : 50 লিঙ্গ : মহিলা	ফটো উপলব্ধ
517	WB/36/255/585276	নাম : উম্মীলা মাঝি স্বামীর নাম: সন্তোষ মাঝি বাড়ির নং : n0074 বয়স : 60 লিঙ্গ : মহিলা	ফটো উপলব্ধ	518	WSU1382431	নাম : দেবাশিষ মাঝি পিতার নাম: সন্তোষ মাঝি বাড়ির নং : n0074 বয়স : 34 লিঙ্গ : পুরুষ	ফটো উপলব্ধ	519	WB/36/255/585310	নাম : মানসী মাঝি স্বামীর নাম: সুবোল মাঝি বাড়ির নং : n0074 বয়স : 52 লিঙ্গ : মহিলা	ফটো উপলব্ধ
# 520	WSU2536175	নাম : সন্তোষ মাঝি পিতার নাম: চরন মাঝি বাড়ির নং : n0075 বয়স : 51 লিঙ্গ : পুরুষ	ফটো উপলব্ধ	521	WB/36/255/585137	নাম : যমুনা মাঝি স্বামীর নাম: নিতাই মাঝি বাড়ির নং : n0057 বয়স : 62 লিঙ্গ : মহিলা	ফটো উপলব্ধ	522	WB/36/255/585144	নাম : হারাধন মাঝি পিতার নাম: পঞ্চানন মাঝি বাড়ির নং : n0061 বয়স : 64 লিঙ্গ : পুরুষ	ফটো উপলব্ধ
523	WB/36/255/585186	নাম : তোতাবালা মাঝি স্বামীর নাম: হারাধন মাঝি বাড়ির নং : n0061 বয়স : 57 লিঙ্গ : মহিলা	ফটো উপলব্ধ	524	FWC2255081	নাম : সঞ্জু মাঝি পিতার নাম: হারাধন মাঝি বাড়ির নং : n0061 বয়স : 47 লিঙ্গ : পুরুষ	ফটো উপলব্ধ	525	WSU1540566	নাম : স্বর্ণা মাঝি স্বামীর নাম: সঞ্জু মাঝি বাড়ির নং : n0061 বয়স : 35 লিঙ্গ : মহিলা	ফটো উপলব্ধ
526	WSU2460525	নাম : ভবানী মাঝি পিতার নাম: সুরেন্দ্রনাথ মাঝি বাড়ির নং : n0064 বয়স : 63 লিঙ্গ : পুরুষ	ফটো উপলব্ধ	527	FWC1506757	নাম : গঙ্গাধর মাঝি পিতার নাম: ভবানী মাঝি বাড়ির নং : n0064 বয়স : 47 লিঙ্গ : পুরুষ	ফটো উপলব্ধ	528	FWC1506724	নাম : বন্দনা মাঝি স্বামীর নাম: গঙ্গাধর মাঝি বাড়ির নং : n0064 বয়স : 46 লিঙ্গ : মহিলা	ফটো উপলব্ধ

529 নাম : মালতি মাঝি স্বামীর নাম: সন্তোষ মাঝি বাড়ির নং : n0065 বয়স : 55 লিঙ্গ : মহিলা	FWC2255107 ফটো উপলব্ধ	530 নাম : আশিষ মাঝি পিতার নাম: সন্তোষ মাঝি বাড়ির নং : n0065 বয়স : 32 লিঙ্গ : পুরুষ	WSU1540640 ফটো উপলব্ধ	531 নাম : আন্তোষ মাঝি পিতার নাম: সুরেন্দ্র মাঝি বাড়ির নং : n0066 বয়স : 56 লিঙ্গ : পুরুষ	WB/36/255/585202 ফটো উপলব্ধ
532 নাম : সুমিত্রা মাঝি স্বামীর নাম: আন্তোষ মাঝি বাড়ির নং : n0066 বয়স : 51 লিঙ্গ : মহিলা	WB/36/255/585325 ফটো উপলব্ধ	533 নাম : জ্যোৎস্না মাঝি পিতার নাম: অনাথ মাঝি বাড়ির নং : n0067 বয়স : 70 লিঙ্গ : পুরুষ	WB/36/255/585314 ফটো উপলব্ধ	534 নাম : গীতা মাঝি স্বামীর নাম: জ্যোৎস্না মাঝি বাড়ির নং : n0067 বয়স : 68 লিঙ্গ : মহিলা	WB/36/255/585280 ফটো উপলব্ধ
535 নাম : তারাপদ মাঝি পিতার নাম: জ্যোৎস্না মাঝি বাড়ির নং : n0067 বয়স : 39 লিঙ্গ : পুরুষ	WSU1444298 ফটো উপলব্ধ	536 নাম : মাত্তু মাঝি স্বামীর নাম: তারাপদ মাঝি বাড়ির নং : n0067 বয়স : 44 লিঙ্গ : মহিলা	WSU1540657 ফটো উপলব্ধ	537 নাম : জয়ন্ত মাঝি পিতার নাম: তারাপদ বাড়ির নং : এন0067 বয়স : 21 লিঙ্গ : পুরুষ	WSU2453009 ফটো উপলব্ধ
538 নাম : ভারতী মাঝি স্বামীর নাম: প্রফুল্ল মাঝি বাড়ির নং : n0069 বয়স : 81 লিঙ্গ : মহিলা	WB/36/255/585141 ফটো উপলব্ধ	539 নাম : রামপ্রসাদ মাঝি পিতার নাম: রবীন্দ্রনাথ মাঝি বাড়ির নং : n0070 বয়স : 36 লিঙ্গ : পুরুষ	WSU1300359 ফটো উপলব্ধ	540 নাম : প্রবীর মাঝি পিতার নাম: নারায়ন মাঝি বাড়ির নং : n0070 বয়স : 43 লিঙ্গ : পুরুষ	FWC1505825 ফটো উপলব্ধ
541 নাম : মলিনা মাঝি স্বামীর নাম: প্রবীর মাঝি বাড়ির নং : n0070 বয়স : 44 লিঙ্গ : মহিলা	WSU1300607 ফটো উপলব্ধ	542 নাম : শিশির মাঝি পিতার নাম: তারাপদ মাঝি বাড়ির নং : n0070 বয়স : 45 লিঙ্গ : পুরুষ	WSU1540590 ফটো উপলব্ধ	543 নাম : দোলন রায় মাঝি স্বামীর নাম: শিশির মাঝি বাড়ির নং : n0070 বয়স : 38 লিঙ্গ : মহিলা	WSU1540707 ফটো উপলব্ধ
544 নাম : ভূতনাথ মাঝি পিতার নাম: তারাপদ মাঝি বাড়ির নং : n0070 বয়স : 43 লিঙ্গ : পুরুষ	FWC2255073 ফটো উপলব্ধ	545 নাম : বেলা মাঝি স্বামীর নাম: ভূতনাথ মাঝি বাড়ির নং : n0070 বয়স : 35 লিঙ্গ : মহিলা	WSU1540475 ফটো উপলব্ধ	546 নাম : চন্ডী মাঝি স্বামীর নাম: বসন্ত মাঝি বাড়ির নং : n0071 বয়স : 55 লিঙ্গ : মহিলা	WSU1540483 ফটো উপলব্ধ
547 নাম : নান্টু মাঝি পিতার নাম: বসন্ত মাঝি বাড়ির নং : n0071 বয়স : 54 লিঙ্গ : পুরুষ	WB/36/255/585348 ফটো উপলব্ধ	548 নাম : রুপা মাঝি স্বামীর নাম: নান্টু মাঝি বাড়ির নং : n0071 বয়স : 43 লিঙ্গ : মহিলা	FWC1506385 ফটো উপলব্ধ	549 নাম : সুমন মাঝি পিতার নাম: বেচারাম মাঝি বাড়ির নং : এন 0073 বয়স : 21 লিঙ্গ : পুরুষ	WSU2336105 ফটো উপলব্ধ
550 নাম : সুস্মিতা মাঝি স্বামীর নাম: মনশা মাঝি বাড়ির নং : এন0100 বয়স : 22 লিঙ্গ : মহিলা	WSU2336196 ফটো উপলব্ধ	551 নাম : বাপা মাঝি পিতার নাম: সঞ্জয় মাঝি বাড়ির নং : এন0071 বয়স : 22 লিঙ্গ : পুরুষ	WSU2319382 ফটো উপলব্ধ	552 নাম : দেবনাথ মাঝি পিতার নাম: সন্ট মাঝি বাড়ির নং : এন0071 বয়স : 20 লিঙ্গ : পুরুষ	WSU2413003 ফটো উপলব্ধ
553 নাম : নন্দিতা মাঝি পিতার নাম: সঞ্জয় মাঝি বাড়ির নং : এন0071 বয়স : 20 লিঙ্গ : মহিলা	WSU2413045 ফটো উপলব্ধ	554 নাম : টুশি মাঝি স্বামীর নাম: সুব্রত মাঝি বাড়ির নং : এন0064 বয়স : 22 লিঙ্গ : মহিলা	WSU2319861 ফটো উপলব্ধ	555 নাম : সুরজিৎ মাঝি পিতার নাম: কার্তিক মাঝি বাড়ির নং : এন0081 বয়স : 24 লিঙ্গ : পুরুষ	WSU2319598 ফটো উপলব্ধ
556 নাম : শাবন্তী মাঝি স্বামীর নাম: বুদ্ধদেব মাঝি বাড়ির নং : এন0081 বয়স : 20 লিঙ্গ : মহিলা	WSU2432375 ফটো উপলব্ধ	557 নাম : জ্যোৎস্না মাঝি স্বামীর নাম: রবীন্দ্রনাথ মাঝি বাড়ির নং : এন0070 বয়স : 56 লিঙ্গ : মহিলা	WSU2391399 ফটো উপলব্ধ	558 নাম : রবীন্দ্রনাথ মাঝি পিতার নাম: নারায়ন মাঝি বাড়ির নং : এন0070 বয়স : 65 লিঙ্গ : পুরুষ	WSU2391407 ফটো উপলব্ধ

559 নাম : পুষ্প মাঝি স্বামীর নাম : নারায়ন মাঝি বাড়ির নং : n0070 বয়স : 79 লিঙ্গ : মহিলা	WB/36/255/585275	# 560 নাম : রনজিৎ মাঝি পিতার নাম : শিশির মাঝি বাড়ির নং : এন0070 বয়স : 20 লিঙ্গ : পুরুষ	WSU2413052	561 নাম : বৃন্দা মাঝি স্বামীর নাম : সাহেব মাঝি বাড়ির নং : n0065 বয়স : 39 লিঙ্গ : মহিলা	WSU1540434
562 নাম : কৃষ্ণ মাঝি পিতার নাম : সূধীর মাঝি বাড়ির নং : n0077 বয়স : 56 লিঙ্গ : পুরুষ	WB/36/255/585356	563 নাম : সিলুট মাঝি পিতার নাম : কৃষ্ণ মাঝি বাড়ির নং : N0077 বয়স : 27 লিঙ্গ : পুরুষ	WSU1912096	564 নাম : মনশা মাঝি পিতার নাম : সনাতন মাঝি বাড়ির নং : N0100 বয়স : 26 লিঙ্গ : পুরুষ	WSU1915669
565 নাম : সুচিত্রা মাঝি স্বামীর নাম : সূধীর মাঝি বাড়ির নং : এন0019 বয়স : 27 লিঙ্গ : মহিলা	WSU1992874	566 নাম : সাধী মাঝি পিতার নাম : অষ্টম মাঝি বাড়ির নং : এন0019 বয়স : 21 লিঙ্গ : মহিলা	WSU2427136	567 নাম : বুনা রং স্বামীর নাম : দেবু রং বাড়ির নং : এন0056 বয়স : 29 লিঙ্গ : মহিলা	WSU1992684
568 নাম : সধিতা রং স্বামীর নাম : সোমনাথ রং বাড়ির নং : এন0056 বয়স : 21 লিঙ্গ : মহিলা	WSU2336147	569 নাম : লক্ষীনারায়ন রং পিতার নাম : ভাস্কর রং বাড়ির নং : n0055 বয়স : 53 লিঙ্গ : পুরুষ	WB/36/255/585340	570 নাম : রীনা রং স্বামীর নাম : লক্ষীনারায়ন রং বাড়ির নং : n0055 বয়স : 50 লিঙ্গ : মহিলা	WB/36/255/585414
571 নাম : প্রতিমা রং স্বামীর নাম : ভাস্কর রং বাড়ির নং : n0055 বয়স : 69 লিঙ্গ : মহিলা	WB/36/255/585258	572 নাম : ভাস্কর রং পিতার নাম : চন্দন রং বাড়ির নং : n0055 বয়স : 73 লিঙ্গ : পুরুষ	WB/36/255/585413	573 নাম : সুমন রং পিতার নাম : জ্যোৎস্না রং বাড়ির নং : N0055 বয়স : 24 লিঙ্গ : পুরুষ	WSU2128981
574 নাম : নবকুমার রং পিতার নাম : ভাস্কর রং বাড়ির নং : n0055 বয়স : 51 লিঙ্গ : পুরুষ	WB/36/255/585287	Q 575 নাম : নমিতা রং স্বামীর নাম : নবকুমার রং বাড়ির নং : বয়স : 38 লিঙ্গ : মহিলা	WSU1300409	576 নাম : জ্যোত্স্না রং পিতার নাম : ভাস্কর রং বাড়ির নং : n0055 বয়স : 43 লিঙ্গ : পুরুষ	FWC2255123
577 নাম : ফাল্গুনী রং স্বামীর নাম : জ্যোৎস্না রং বাড়ির নং : n0055 বয়স : 39 লিঙ্গ : মহিলা	WSU1300292	578 নাম : অন্ন রং স্বামীর নাম : কানাই রং বাড়ির নং : n0056 বয়স : 69 লিঙ্গ : মহিলা	WB/36/255/585248	579 নাম : চাঁদ রং পিতার নাম : কানাই রং বাড়ির নং : n0056 বয়স : 49 লিঙ্গ : পুরুষ	FWC2040434
580 নাম : অপর্ণা রং স্বামীর নাম : চাঁদ রং বাড়ির নং : n0056 বয়স : 43 লিঙ্গ : মহিলা	FWC2255115	581 নাম : দেবু রং পিতার নাম : কানাই রং বাড়ির নং : n0056 বয়স : 33 লিঙ্গ : পুরুষ	WSU1640754	582 নাম : রীতা রং স্বামীর নাম : বলাই রং বাড়ির নং : n0056 বয়স : 53 লিঙ্গ : মহিলা	WB/36/255/585249
583 নাম : সোমনাথ রং পিতার নাম : বলাই রং বাড়ির নং : n0056 বয়স : 30 লিঙ্গ : পুরুষ	WSU1640713	584 নাম : লক্ষীনারায়ন রং পিতার নাম : পদ্যালোচন রং বাড়ির নং : n0056 বয়স : 59 লিঙ্গ : পুরুষ	FWC2040442	585 নাম : ষষ্ঠী রং স্বামীর নাম : লক্ষীনারায়ন রং বাড়ির নং : n0056 বয়স : 46 লিঙ্গ : মহিলা	FWC2040459
586 নাম : শক্ত রং পিতার নাম : বলাই রং বাড়ির নং : n0056 বয়স : 28 লিঙ্গ : পুরুষ	WSU1805936	587 নাম : বলাই রং পিতার নাম : পদ্যালোচন রং বাড়ির নং : n0056 বয়স : 55 লিঙ্গ : পুরুষ	WSU2394153	588 নাম : মধুশ্রী মাঝি স্বামীর নাম : নিশিকান্ত মাঝি বাড়ির নং : n0055 বয়স : 29 লিঙ্গ : মহিলা	WSU1720457



589 নাম : রিয়া রং স্বামীর নাম : শম্ভু রং বাড়ির নং : এন0056 বয়স : 22 লিঙ্গ : মহিলা	WSU2336055 ফটো উপলব্ধ	590 নাম : রনি রং পিতার নাম : জ্যোৎস্না রং বাড়ির নং : এন0055 বয়স : 22 লিঙ্গ : পুরুষ	WSU2336063 ফটো উপলব্ধ	591 নাম : অশ্বিনী রায় পিতার নাম : রতন রায় বাড়ির নং : n0088 বয়স : 57 লিঙ্গ : পুরুষ	WB/36/255/585305 ফটো উপলব্ধ
592 নাম : সফল রায় পিতার নাম : পাখিরাম রায় বাড়ির নং : n0042 বয়স : 81 লিঙ্গ : পুরুষ	WB/36/255/585231 ফটো উপলব্ধ	593 নাম : স্বপন রায় পিতার নাম : সফল রায় বাড়ির নং : n0042 বয়স : 57 লিঙ্গ : পুরুষ	WB/36/255/585244 ফটো উপলব্ধ	594 নাম : নূপুর রায় স্বামীর নাম : স্বপন রায় বাড়ির নং : n0042 বয়স : 51 লিঙ্গ : মহিলা	WB/36/255/585220 ফটো উপলব্ধ
595 নাম : তাপস রায় পিতার নাম : সুকুমার রায় বাড়ির নং : n0088 বয়স : 35 লিঙ্গ : পুরুষ	WSU1300425 ফটো উপলব্ধ	596 নাম : উত্তম রায় পিতার নাম : রতন রায় বাড়ির নং : n0088 বয়স : 59 লিঙ্গ : পুরুষ	WB/36/255/585166 ফটো উপলব্ধ	597 নাম : মিনতি রায় স্বামীর নাম : উত্তম রায় বাড়ির নং : n0088 বয়স : 55 লিঙ্গ : মহিলা	WB/36/255/585149 ফটো উপলব্ধ
598 নাম : শ্যামলী রায় স্বামীর নাম : অশ্বিনী রায় বাড়ির নং : n0088 বয়স : 41 লিঙ্গ : মহিলা	WSU1300508 ফটো উপলব্ধ	599 নাম : হারাধন রায় পিতার নাম : দোলগোবিন্দ রায় বাড়ির নং : n0096 বয়স : 97 লিঙ্গ : পুরুষ	WB/36/255/585168 ফটো উপলব্ধ	600 নাম : অসিত রায় পিতার নাম : হারাধন রায় বাড়ির নং : n0096 বয়স : 40 লিঙ্গ : পুরুষ	WSU1300524 ফটো উপলব্ধ
601 নাম : টগরী রায় স্বামীর নাম : অসিত রায় বাড়ির নং : n0096 বয়স : 38 লিঙ্গ : মহিলা	WSU1300532 ফটো উপলব্ধ	602 নাম : বন্দনা রায় স্বামীর নাম : হারাধন রায় বাড়ির নং : n0096 বয়স : 40 লিঙ্গ : মহিলা	WSU1300367 ফটো উপলব্ধ	603 নাম : শক্তিবালা রায় স্বামীর নাম : দোলগোবিন্দ রায় বাড়ির নং : n0096 বয়স : 81 লিঙ্গ : মহিলা	WB/36/255/585316 ফটো উপলব্ধ
604 নাম : শ্রীমন্ত রায় পিতার নাম : দোলগোবিন্দ রায় বাড়ির নং : n0096 বয়স : 65 লিঙ্গ : পুরুষ	FWC1478759 ফটো উপলব্ধ	605 নাম : সরস্বতী রায় স্বামীর নাম : শ্রীমন্ত রায় বাড়ির নং : n0096 বয়স : 59 লিঙ্গ : মহিলা	WB/36/255/585317 ফটো উপলব্ধ	606 নাম : বনমালী রায় পিতার নাম : দোলগোবিন্দ রায় বাড়ির নং : n0096 বয়স : 51 লিঙ্গ : পুরুষ	WB/36/255/585418 ফটো উপলব্ধ
607 নাম : মীরা রায় স্বামীর নাম : বনমালী রায় বাড়ির নং : n0096 বয়স : 44 লিঙ্গ : মহিলা	FWC1506955 ফটো উপলব্ধ	608 নাম : তারারানী রায় স্বামীর নাম : বিদ্যুৎ রায় বাড়ির নং : n0096 বয়স : 59 লিঙ্গ : মহিলা	FWC2040533 ফটো উপলব্ধ	609 নাম : স্বরূপ রায় পিতার নাম : বিদ্যুৎ রায় বাড়ির নং : n0096 বয়স : 34 লিঙ্গ : পুরুষ	WSU1640614 ফটো উপলব্ধ
610 নাম : জবা মাঝি স্বামীর নাম : মুক্ত মাঝি বাড়ির নং : n0096 বয়স : 35 লিঙ্গ : মহিলা	WSU1300474 ফটো উপলব্ধ	611 নাম : তপন রায় পিতার নাম : শম্ভু রায় বাড়ির নং : n0097 বয়স : 71 লিঙ্গ : পুরুষ	WSU2458362 ফটো উপলব্ধ	612 নাম : আরতি রায় স্বামীর নাম : তপন রায় বাড়ির নং : n0097 বয়স : 62 লিঙ্গ : মহিলা	WSU2458396 ফটো উপলব্ধ
613 নাম : আরতি রায় স্বামীর নাম : অজিত রায় বাড়ির নং : n0110 বয়স : 68 লিঙ্গ : মহিলা	WB/36/255/585226 ফটো উপলব্ধ	614 নাম : শিপ্রা রায় স্বামীর নাম : তাপস রায় বাড়ির নং : n0110 বয়স : 47 লিঙ্গ : মহিলা	FWC2040475 ফটো উপলব্ধ	615 নাম : চন্দনা রায় স্বামীর নাম : অজিত রায় বাড়ির নং : n0116 বয়স : 75 লিঙ্গ : মহিলা	FWC2382786 ফটো উপলব্ধ
616 নাম : কৃষ্ণপদ রায় পিতার নাম : অজিত রায় বাড়ির নং : n0116 বয়স : 57 লিঙ্গ : পুরুষ	WB/36/255/585393 ফটো উপলব্ধ	617 নাম : আন্তিক রায় পিতার নাম : অজিত রায় বাড়ির নং : n0116 বয়স : 49 লিঙ্গ : পুরুষ	WSU2448991 ফটো উপলব্ধ	618 নাম : প্রতিমা রায় স্বামীর নাম : আন্তিক রায় বাড়ির নং : n0116 বয়স : 46 লিঙ্গ : মহিলা	WSU2449007 ফটো উপলব্ধ

619 নাম : চম্পা রায় স্বামীর নাম: যাদব রায় বাড়ির নং : n0062 বয়স : 32 লিঙ্গ : মহিলা	WSU1540715 ফটো উপলব্ধ	620 নাম : উদয় রায় পিতার নাম: পাঁচু রায় বাড়ির নং : n0080 বয়স : 55 লিঙ্গ : পুরুষ	WB/36/255/585439 ফটো উপলব্ধ	621 নাম : চম্পা রায় স্বামীর নাম: উদয় রায় বাড়ির নং : n0080 বয়স : 33 লিঙ্গ : মহিলা	WSU1720507 ফটো উপলব্ধ
622 নাম : ছবিরানী রায় স্বামীর নাম: শিবু রায় বাড়ির নং : n0082 বয়স : 73 লিঙ্গ : মহিলা	WB/36/255/585218 ফটো উপলব্ধ	623 নাম : রুপনারায়ন রায় পিতার নাম: শিবু রায় বাড়ির নং : n0082 বয়স : 55 লিঙ্গ : পুরুষ	WB/36/255/585421 ফটো উপলব্ধ	624 নাম : চাঁদকুমার রায় পিতার নাম: শংকর রায় বাড়ির নং : n0082 বয়স : 55 লিঙ্গ : পুরুষ	WB/36/255/585349 ফটো উপলব্ধ
625 নাম : চাঁপারানী রায় স্বামীর নাম: চাঁদকুমার রায় বাড়ির নং : n0082 বয়স : 50 লিঙ্গ : মহিলা	WB/36/255/585269 ফটো উপলব্ধ	626 নাম : শংকরীবালা রায় স্বামীর নাম: কার্তিক রায় বাড়ির নং : n0082 বয়স : 62 লিঙ্গ : মহিলা	WB/36/255/585343 ফটো উপলব্ধ	627 নাম : রুপারানী রায় স্বামীর নাম: রুপনারায়ণ রায় বাড়ির নং : n0082 বয়স : 60 লিঙ্গ : মহিলা	WB/36/255/585219 ফটো উপলব্ধ
628 নাম : মিতা রায় স্বামীর নাম: স্বপন রায় বাড়ির নং : n0082 বয়স : 36 লিঙ্গ : মহিলা	WSU1300375 ফটো উপলব্ধ	629 নাম : সনাতন মাঝি পিতার নাম: শিবু মাঝি বাড়ির নং : n0082 বয়স : 48 লিঙ্গ : পুরুষ	FWC2255180 ফটো উপলব্ধ	630 নাম : আফ্পনা মাঝি স্বামীর নাম: সনাতন মাঝি বাড়ির নং : n0082 বয়স : 46 লিঙ্গ : মহিলা	FWC2040525 ফটো উপলব্ধ
631 নাম : তপন মাঝি পিতার নাম: শঙ্কর মাঝি বাড়ির নং : n0082 বয়স : 42 লিঙ্গ : পুরুষ	FWC2426138 ফটো উপলব্ধ	632 নাম : মীরা মাঝি স্বামীর নাম: তপন মাঝি বাড়ির নং : n0082 বয়স : 39 লিঙ্গ : মহিলা	WSU1640622 ফটো উপলব্ধ	633 নাম : খোকন মাঝি পিতার নাম: শঙ্কর মাঝি বাড়ির নং : n0082 বয়স : 39 লিঙ্গ : পুরুষ	FWC2426120 ফটো উপলব্ধ
634 নাম : সুকুমার রায় পিতার নাম: রতন রায় বাড়ির নং : n0088 বয়স : 64 লিঙ্গ : পুরুষ	WB/36/255/585251 ফটো উপলব্ধ	635 নাম : চন্দনা রায় স্বামীর নাম: সুকুমার রায় বাড়ির নং : n0088 বয়স : 57 লিঙ্গ : মহিলা	WB/36/255/585221 ফটো উপলব্ধ	636 নাম : গোপাল রায় পিতার নাম: সুকুমার রায় বাড়ির নং : n0088 বয়স : 37 লিঙ্গ : পুরুষ	WSU1300656 ফটো উপলব্ধ
637 নাম : মনিমালা রায় স্বামীর নাম: গোপাল রায় বাড়ির নং : n0088 বয়স : 33 লিঙ্গ : মহিলা	WSU1640606 ফটো উপলব্ধ	638 নাম : সুমন রায় পিতার নাম: স্বপন রায় বাড়ির নং : n0042 বয়স : 33 লিঙ্গ : পুরুষ	WSU1444348 ফটো উপলব্ধ	639 নাম : তপন রায় পিতার নাম: সুফল রায় বাড়ির নং : n0042 বয়স : 49 লিঙ্গ : পুরুষ	FWC1478593 ফটো উপলব্ধ
640 নাম : পুতুল রায় স্বামীর নাম: তপন রায় বাড়ির নং : n0042 বয়স : 46 লিঙ্গ : মহিলা	FWC1478601 ফটো উপলব্ধ	641 নাম : মহাদেব রায় পিতার নাম: সুফল রায় বাড়ির নং : n0042 বয়স : 38 লিঙ্গ : পুরুষ	WSU1300383 ফটো উপলব্ধ	642 নাম : মাধবী রায় স্বামীর নাম: মহাদেব রায় বাড়ির নং : n0042 বয়স : 35 লিঙ্গ : মহিলা	WSU1300490 ফটো উপলব্ধ
643 নাম : খোকন রায় পিতার নাম: সুফল রায় বাড়ির নং : n0042 বয়স : 37 লিঙ্গ : পুরুষ	WSU1382456 ফটো উপলব্ধ	644 নাম : প্রতিমা রায় স্বামীর নাম: খোকন রায় বাড়ির নং : n0042 বয়স : 39 লিঙ্গ : মহিলা	WSU1382449 ফটো উপলব্ধ	645 নাম : দেবীরানী রায় পিতার নাম: রামপদ রায় বাড়ির নং : n0051 বয়স : 67 লিঙ্গ : মহিলা	WB/36/255/585216 ফটো উপলব্ধ
646 নাম : কমল রায় পিতার নাম: রামপদ রায় বাড়ির নং : n0051 বয়স : 61 লিঙ্গ : পুরুষ	WB/36/255/585204 ফটো উপলব্ধ	647 নাম : শিখারানী রায় স্বামীর নাম: কমল রায় বাড়ির নং : n0051 বয়স : 54 লিঙ্গ : মহিলা	WB/36/255/585247 ফটো উপলব্ধ	648 নাম : আদুরী রায় স্বামীর নাম: সঞ্জয় রায় বাড়ির নং : n0051 বয়স : 38 লিঙ্গ : মহিলা	WSU1300672 ফটো উপলব্ধ

649	WB/36/255/585365	নাম : আনন্দ রায় পিতার নাম: ভেলা রায় বাড়ির নং : n0058 বয়স : 82 লিঙ্গ : পুরুষ	ফটো উপলব্ধ	650	WB/36/255/585367	নাম : পূর্ণিমা রায় স্বামীর নাম: আনন্দ রায় বাড়ির নং : n0058 বয়স : 74 লিঙ্গ : মহিলা	ফটো উপলব্ধ	651	WB/36/255/585378	নাম : মৃত্যুঞ্জয় রায় পিতার নাম: আনন্দ রায় বাড়ির নং : n0058 বয়স : 50 লিঙ্গ : পুরুষ	ফটো উপলব্ধ
652	FWC2255164	নাম : মৃষ্টি রায় স্বামীর নাম: মৃত্যুঞ্জয় রায় বাড়ির নং : n0058 বয়স : 46 লিঙ্গ : মহিলা	ফটো উপলব্ধ	653	WSU2460517	নাম : পুষ্পরানী রায় স্বামীর নাম: বিশ্বনাথ রায় বাড়ির নং : n0062 বয়স : 61 লিঙ্গ : মহিলা	ফটো উপলব্ধ	654	WSU1300599	নাম : মধুসূদন রায় পিতার নাম: বিশ্বনাথ রায় বাড়ির নং : n0062 বয়স : 40 লিঙ্গ : পুরুষ	ফটো উপলব্ধ
655	WSU2327336	নাম : অভিজিৎ রায় পিতার নাম: হারধন রায় বাড়ির নং : নং 096 বয়স : 22 লিঙ্গ : পুরুষ	ফটো উপলব্ধ	656	WSU2336287	নাম : নিলাঞ্জন রায় পিতার নাম: তাপস রায় বাড়ির নং : নং110 বয়স : 23 লিঙ্গ : পুরুষ	ফটো উপলব্ধ	657	WSU2387678	নাম : অজিত রায় পিতার নাম: মতিলাল রায় বাড়ির নং : n0110 বয়স : 68 লিঙ্গ : পুরুষ	ফটো উপলব্ধ
658	WSU2217339	নাম : পিরুবালা মাঝি স্বামীর নাম: শংকর রায় বাড়ির নং : n0082 বয়স : 67 লিঙ্গ : মহিলা	ফটো উপলব্ধ	659	WSU2336279	নাম : রাহুল রায় পিতার নাম: অশ্বিনী রায় বাড়ির নং : এন0088 বয়স : 21 লিঙ্গ : পুরুষ	ফটো উপলব্ধ	660	WSU2336139	নাম : সুরভ মাঝি পিতার নাম: তপন মাঝি বাড়ির নং : এন0082 বয়স : 21 লিঙ্গ : পুরুষ	ফটো উপলব্ধ
661	WSU1992833	নাম : সোমা মাঝি স্বামীর নাম: সূজন মাঝি বাড়ির নং : এন0082 বয়স : 25 লিঙ্গ : মহিলা	ফটো উপলব্ধ	662	WSU1859180	নাম : সন্দীপ রায় পিতার নাম: উত্তম রায় বাড়ির নং : N0088 বয়স : 27 লিঙ্গ : পুরুষ	ফটো উপলব্ধ	663	WSU2217362	নাম : শংকর মাঝি পিতার নাম: মেথর রায় বাড়ির নং : n0082 বয়স : 72 লিঙ্গ : পুরুষ	ফটো উপলব্ধ
664	WSU2184299	নাম : পূর্ণিমা রায় পিতার নাম: পাঁচু রায় বাড়ির নং : n0080 বয়স : 62 লিঙ্গ : মহিলা	ফটো উপলব্ধ	665	WSU2319762	নাম : শিখা রায় স্বামীর নাম: বিজয় রায় বাড়ির নং : এন0120 বয়স : 22 লিঙ্গ : মহিলা	ফটো উপলব্ধ	666	WSU1640804	নাম : গঙ্গা মাঝি স্বামীর নাম: খোকন মাঝি বাড়ির নং : n0082 বয়স : 37 লিঙ্গ : মহিলা	ফটো উপলব্ধ
667	WSU1859321	নাম : মনসা রায় পিতার নাম: দীনবন্ধু রায় বাড়ির নং : N0120 বয়স : 27 লিঙ্গ : পুরুষ	ফটো উপলব্ধ	668	WSU1915677	নাম : বিপুল রায় পিতার নাম: আস্তিক রায় বাড়ির নং : N0116 বয়স : 26 লিঙ্গ : পুরুষ	ফটো উপলব্ধ	669	WSU1915685	নাম : বাসন্তী রায় স্বামীর নাম: বিপুল রায় বাড়ির নং : N0116 বয়স : 27 লিঙ্গ : মহিলা	ফটো উপলব্ধ
670	WB/36/255/585197	নাম : পারুল রায় স্বামীর নাম: সুফল রায় বাড়ির নং : n0042 বয়স : 73 লিঙ্গ : মহিলা	ফটো উপলব্ধ	671	WSU2413037	নাম : খুকুমনি মাঝি স্বামীর নাম: বিশ্বজিৎ মাঝি বাড়ির নং : এন0042 বয়স : 23 লিঙ্গ : মহিলা	ফটো উপলব্ধ	672	WSU2413029	নাম : ধনু রায় পিতার নাম: খোকন রায় বাড়ির নং : এন0042 বয়স : 20 লিঙ্গ : পুরুষ	ফটো উপলব্ধ
673	WSU1859263	নাম : সূজন মাঝি পিতার নাম: চাঁদ মাঝি বাড়ির নং : N0082 বয়স : 28 লিঙ্গ : পুরুষ	ফটো উপলব্ধ	674	WSU2336014	নাম : প্রভাত রায় পিতার নাম: অসিত রায় বাড়ির নং : এন0096 বয়স : 21 লিঙ্গ : পুরুষ	ফটো উপলব্ধ	675	WSU2129088	নাম : সন্ন্যাসী রায় পিতার নাম: শ্রীমন্ত রায় বাড়ির নং : N0096 বয়স : 24 লিঙ্গ : পুরুষ	ফটো উপলব্ধ
676	WSU2319648	নাম : বিজয় মাঝি পিতার নাম: খোকন মাঝি বাড়ির নং : এন0082 বয়স : 22 লিঙ্গ : পুরুষ	ফটো উপলব্ধ	677	WSU2319556	নাম : টিয়া রায় স্বামীর নাম: মনসা রায় বাড়ির নং : এন0120 বয়স : 23 লিঙ্গ : মহিলা	ফটো উপলব্ধ	678	WSU1915651	নাম : তুফান রায় পিতার নাম: অশ্বিনী রায় বাড়ির নং : N0088 বয়স : 26 লিঙ্গ : পুরুষ	ফটো উপলব্ধ



679 WSU2319705 নাম : অরুণ রায় পিতার নাম: বিদ্যুৎ রায় বাড়ির নং : এন0096 বয়স : 27 লিঙ্গ : পুরুষ ফটো উপলব্ধ	680 WSU2410223 নাম : মাল্য রায় স্বামীর নাম: সন্ন্যাসী রায় বাড়ির নং : এন0096 বয়স : 22 লিঙ্গ : মহিলা ফটো উপলব্ধ	681 WSU1915701 নাম : বিজয় রায় পিতার নাম: দিনবন্ধু রায় বাড়ির নং : N0120 বয়স : 26 লিঙ্গ : পুরুষ ফটো উপলব্ধ
682 WSU1992593 নাম : সৌম্যদীপ সরকার পিতার নাম: নিখিল সরকার বাড়ির নং : এন0091 বয়স : 25 লিঙ্গ : পুরুষ ফটো উপলব্ধ	683 WB/36/255/585360 নাম : নিখিল সরকার পিতার নাম: গোপীনাথ সরকার বাড়ির নং : n0091 বয়স : 61 লিঙ্গ : পুরুষ ফটো উপলব্ধ	684 FWC2255222 নাম : অনিমা সরকার স্বামীর নাম: নিখিল সরকার বাড়ির নং : n0091 বয়স : 46 লিঙ্গ : মহিলা ফটো উপলব্ধ
685 WB/36/255/585069 নাম : হরিপদ সাহানা পিতার নাম: রামকিংকর সাহানা বাড়ির নং : n0098 বয়স : 73 লিঙ্গ : পুরুষ ফটো উপলব্ধ	686 WB/36/255/585086 নাম : চন্দনা সাহানা স্বামীর নাম: হরিপদ সাহানা বাড়ির নং : n0098 বয়স : 69 লিঙ্গ : মহিলা ফটো উপলব্ধ	687 WB/36/255/585090 নাম : পৌতম কুমার সাহানা পিতার নাম: হরিপদ সাহানা বাড়ির নং : n0098 বয়স : 51 লিঙ্গ : পুরুষ ফটো উপলব্ধ
688 WSU2412997 নাম : সৌম্যদীপ সাহানা পিতার নাম: পৌতম কুমার সাহানা বাড়ির নং : এন0028 বয়স : 20 লিঙ্গ : পুরুষ ফটো উপলব্ধ	689 FWC2255230 নাম : শ্যামলী সাহানা স্বামীর নাম: অশোক কুমার সাহানা বাড়ির নং : n0099 বয়স : 54 লিঙ্গ : মহিলা ফটো উপলব্ধ	690 WSU0905216 নাম : উমা সাহানা স্বামীর নাম: পৌতম কুমার সাহানা বাড়ির নং : n0126 বয়স : 37 লিঙ্গ : মহিলা ফটো উপলব্ধ
691 WSU1640796 নাম : সুদীপ্ত সাহানা পিতার নাম: অশোককুমার সাহানা বাড়ির নং : n0099 বয়স : 30 লিঙ্গ : পুরুষ ফটো উপলব্ধ	692 WSU1859222 নাম : তুফান রায় পিতার নাম: দিনবন্ধু রায় বাড়ির নং : N0050 বয়স : 27 লিঙ্গ : পুরুষ ফটো উপলব্ধ	693 WSU2391480 নাম : পারুল সেন স্বামীর নাম: রাজু সেন বাড়ির নং : n0053 বয়স : 53 লিঙ্গ : মহিলা ফটো উপলব্ধ
694 WSU1915693 নাম : বৃন্দ সেন পিতার নাম: গোপাল সেন বাড়ির নং : N0053 বয়স : 26 লিঙ্গ : পুরুষ ফটো উপলব্ধ	695 WSU1992700 নাম : লক্ষ্মী সেন স্বামীর নাম: বৃন্দ সেন বাড়ির নং : এন0053 বয়স : 25 লিঙ্গ : মহিলা ফটো উপলব্ধ	696 WSU2385102 নাম : ভাদু সেন পিতার নাম: বাদল সেন বাড়ির নং : n0050 বয়স : 63 লিঙ্গ : পুরুষ ফটো উপলব্ধ
697 WB/36/255/585022 নাম : মায়ারানী সেন স্বামীর নাম: বাদল সেন বাড়ির নং : n0050 বয়স : 89 লিঙ্গ : মহিলা ফটো উপলব্ধ	698 WSU1444314 নাম : সমীর সেন পিতার নাম: ভাদু সেন বাড়ির নং : n0050 বয়স : 33 লিঙ্গ : পুরুষ ফটো উপলব্ধ	699 WSU1444306 নাম : রুমা সেন স্বামীর নাম: সমীর সেন বাড়ির নং : n0050 বয়স : 33 লিঙ্গ : মহিলা ফটো উপলব্ধ
700 WSU0905075 নাম : জিতু সেন পিতার নাম: বাদল সেন বাড়ির নং : n0050 বয়স : 39 লিঙ্গ : পুরুষ ফটো উপলব্ধ	701 WSU1300391 নাম : অপর্ণা সেন স্বামীর নাম: জিতু সেন বাড়ির নং : n0050 বয়স : 37 লিঙ্গ : মহিলা ফটো উপলব্ধ	702 WB/36/255/585119 নাম : দিনবন্ধু রায় পিতার নাম: রঞ্জন রায় বাড়ির নং : n0050 বয়স : 53 লিঙ্গ : পুরুষ ফটো উপলব্ধ
703 WB/36/255/585246 নাম : মনিকা রায় স্বামীর নাম: দিনবন্ধু রায় বাড়ির নং : n0050 বয়স : 50 লিঙ্গ : মহিলা ফটো উপলব্ধ	704 WSU2427151 নাম : সৌরভ সেন পিতার নাম: জীতু সেন বাড়ির নং : এন0050 বয়স : 20 লিঙ্গ : পুরুষ ফটো উপলব্ধ	705 WSU2457943 নাম : রাজু সেন পিতার নাম: বাদল সেন বাড়ির নং : n0053 বয়স : 63 লিঙ্গ : পুরুষ ফটো উপলব্ধ
706 WSU1720556 নাম : নয়ন সেন পিতার নাম: রাজু সেন বাড়ির নং : n0053 বয়স : 29 লিঙ্গ : পুরুষ ফটো উপলব্ধ	707 WSU1640655 নাম : সরস্বতী সেন স্বামীর নাম: নয়ন সেন বাড়ির নং : n0053 বয়স : 31 লিঙ্গ : মহিলা ফটো উপলব্ধ	708 WB/36/255/585313 নাম : রুপা সেন স্বামীর নাম: গোপাল সেন বাড়ির নং : n0053 বয়স : 59 লিঙ্গ : মহিলা ফটো উপলব্ধ

709	WB/36/255/585342	ফটো উপলব্ধ
নাম : দিলীপ সেন পিতার নাম: বাদল সেন বাড়ির নং : n0053 বয়স : 50 লিঙ্গ : পুরুষ		

710	WSU1300714	ফটো উপলব্ধ
নাম : মমতা সেন স্বামীর নাম: দিলীপ সেন বাড়ির নং : n0053 বয়স : 41 লিঙ্গ : মহিলা		

711	FWC2382810	ফটো উপলব্ধ
নাম : মৃত্যন সেন পিতার নাম: বাদল সেন বাড়ির নং : n0053 বয়স : 48 লিঙ্গ : পুরুষ		

712	WB/36/255/585143	ফটো উপলব্ধ
নাম : বন্দনা সেন স্বামীর নাম: ভাদু সেন বাড়ির নং : n0053 বয়স : 59 লিঙ্গ : মহিলা		

713	WSU1805951	ফটো উপলব্ধ
নাম : সিদ্ধেশ্বর সেন পিতার নাম: গোপাল সেন বাড়ির নং : n0053 বয়স : 28 লিঙ্গ : পুরুষ		

714	WSU1805969	ফটো উপলব্ধ
নাম : পিংকী সেন স্বামীর নাম: সিদ্ধেশ্বর সেন বাড়ির নং : n0053 বয়স : 28 লিঙ্গ : মহিলা		

715	ZNT1897297	ফটো উপলব্ধ
নাম : মহাশ্বেতা রায় পিতার নাম: সঞ্জয় রায় বাড়ির নং : এন0058 বয়স : 22 লিঙ্গ : পুরুষ		

716	NIO1966084	ফটো উপলব্ধ
নাম : পারমিতা মণ্ডল পিতার নাম: তপন মণ্ডল বাড়ির নং : এন0118 বয়স : 26 লিঙ্গ : মহিলা		

717	WSU2463701	ফটো উপলব্ধ
নাম : আদিতা রায় পিতার নাম: হারাধন রায় বাড়ির নং : এন0096 বয়স : 19 লিঙ্গ : পুরুষ		

718	WSU2464204	ফটো উপলব্ধ
নাম : রীতা মাঝি স্বামীর নাম: রনজিৎ মাঝি বাড়ির নং : এন0046 বয়স : 20 লিঙ্গ : মহিলা		

719	WSU2475572	ফটো উপলব্ধ
নাম : পায়েল মাঝি পিতার নাম: প্রহ্লাদ মাঝি বাড়ির নং : এন0095 বয়স : 19 লিঙ্গ : মহিলা		

720	WSU2493591	ফটো উপলব্ধ
নাম : সুজিত মাঝি পিতার নাম: সঞ্জু মাঝি বাড়ির নং : এন001 বয়স : 19 লিঙ্গ : পুরুষ		

721	WSU2493609	ফটো উপলব্ধ
নাম : সৌরভ মাঝি পিতার নাম: বেচারাম মাঝি বাড়ির নং : এন001 বয়স : 19 লিঙ্গ : পুরুষ		

722	WSU2493674	ফটো উপলব্ধ
নাম : সুদীপ মাঝি পিতার নাম: ভুতনাথ মাঝি বাড়ির নং : এন001 বয়স : 19 লিঙ্গ : পুরুষ		

723	WSU2506475	ফটো উপলব্ধ
নাম : বর্ষা সেন পিতার নাম: মৃত্যন সেন বাড়ির নং : এন0053 বয়স : 19 লিঙ্গ : মহিলা		

724	WSU2511061	ফটো উপলব্ধ
নাম : গাঙ্গী চ্যাটার্জী পিতার নাম: কোশিক চ্যাটার্জী বাড়ির নং : এন0089 বয়স : 19 লিঙ্গ : মহিলা		



725	1	NRZ1926096
নাম : সমাপ্তি ঘোষ পিতার নাম: বিভাস ঘোষ বাড়ির নং : এন0001 বয়স : 27 লিঙ্গ : মহিলা		
ফটো উপলব্ধ		

726	2	WSU2530194
নাম : জ্যোতি মাঝি স্বামীর নাম: বিবেকানন্দ মাঝি বাড়ির নং : এন0082 বয়স : 18 লিঙ্গ : মহিলা		
ফটো উপলব্ধ		

727	2	WSU2530574
নাম : শান্তনু গুপ্ত পিতার নাম: রাজেন্দ্রপ্রসাদ গুপ্ত বাড়ির নং : এন0111 বয়স : 18 লিঙ্গ : পুরুষ		
ফটো উপলব্ধ		

728	2	WSU2530707
নাম : পদ্মা মাঝি স্বামীর নাম: বিদ্যুৎ মাঝি বাড়ির নং : এন0078 বয়স : 18 লিঙ্গ : মহিলা		
ফটো উপলব্ধ		

729	2	WSU2533644
নাম : রিয়াঙ্কা গুপ্ত পিতার নাম: হারাধন গুপ্ত বাড়ির নং : এন0118 বয়স : 18 লিঙ্গ : মহিলা		
ফটো উপলব্ধ		

730	1	WSU2534246
নাম : অর্ধ সরকার পিতার নাম: সীতারাম সরকার বাড়ির নং : এন0002 বয়স : 19 লিঙ্গ : পুরুষ		
ফটো উপলব্ধ		



নির্বাচক সংখ্যার সারসংক্ষেপ :

A) নির্বাচকের সংখ্যা :

	নির্বাচক তালিকার প্রকৃতি	নির্বাচক তালিকার পরিচিতি :	নির্বাচকের সংখ্যা :				
			পুরুষ	মহিলা	তৃতীয় লিঙ্গ	মোট	
I	মূল তালিকা	মূল তালিকা	বিশেষ নিবিড় সংশোধন ২০২৬ এর চূড়ান্ত ভোটার তালিকার সহিত 06-04-2026 তারিখ অবধি সংশোধিত নির্বাচক তালিকা	362	362	0	724
II	1- সংযোজন তালিকা	সংযোজনী 1	বিশেষ সংক্ষিপ্ত সংশোধন 2026	2	4	0	6
		সংযোজনী 2	ধারাবাহিক সংশোধন 2026	0	0	0	0
		মোট		2	4	0	6
III	2- বিয়োজন তালিকা	সংযোজনী 1	বিশেষ সংক্ষিপ্ত সংশোধন 2026	0	1	0	1
		সংযোজনী 2	ধারাবাহিক সংশোধন 2026	0	0	0	0
		মোট		0	1	0	1
IV	'লিঙ্গ ক্ষেত্রের' পরিবর্তনের কারণে পার্থক্য			0	0	0	0
V	বিচারপ্রক্রিয়ার অধীনস্থ			0	0	0	0
VI	বিচার বিভাগীয় আধিকারিক কর্তৃক বিচারপূর্বক নিষ্পত্তির পর বিয়োজিত			0	0	0	0
নির্বাচকের মোট সংখ্যা (I+II-III+IV-V-VI)				364	365	0	729

B) ক্রটি সংশোধনের সংখ্যা :

নির্বাচক তালিকার প্রকৃতি	নির্বাচক তালিকার পরিচিতি :	ক্রটি সংশোধনের সংখ্যা :
সংযোজনী 1	বিশেষ সংক্ষিপ্ত সংশোধন 2026	6
সংযোজনী 2	ধারাবাহিক সংশোধন 2026	0
	মোট	6

নির্বাচক নিবন্ধন আধিকারিকের স্বাক্ষর

E-মৃত, S-স্থানান্তরিত, R-একাধিকবার অন্তর্ভুক্ত, M-নিখোঁজ, Q-যোগ্য নহে