



নির্বাচক তালিকা 2026 S25 পশ্চিমবঙ্গ

বিধানসভা নির্বাচনক্ষেত্রের নং, নাম ও সংরক্ষণের স্থিতি : 257 - ইন্দাস (তপশীলি জাতি)		অংশ নং : 217																			
বিধানসভা নির্বাচনক্ষেত্রটি যে লোকসভা নির্বাচনক্ষেত্রের / ক্ষেত্রসমূহের অন্তর্ভুক্ত তার নং, নাম ও সংরক্ষণ স্থিতি : 37 - বিষ্ণুপুর (তপশীলি জাতি)																					
1. সংশোধনের পূর্ণ বিবরণ																					
সংশোধনের বৎসর :	2026	নির্বাচক তালিকার পরিচিতি : বিশেষ নিবিড় সংশোধন ২০২৬ এর চূড়ান্ত ভোটার তালিকার সহিত 06-04-2026 তারিখ অবধি সংশোধিত নির্বাচক তালিকা																			
ভিত্তি তারিখ :	01-01-2026																				
সংশোধনের প্রকৃতি :	ধারাবাহিক সংশোধন 2026																				
প্রকাশনার তারিখ :	06-04-2026																				
2. অংশ ও নির্বাচনী এলাকার পূর্ণ বিবরণ :																					
অংশের ভাগ নং ও নাম :																					
1-মঙ্গলপুর (আংশিক), পোঃ-মঙ্গলপুর		<table style="width: 100%; border-collapse: collapse;"> <tr> <td style="width: 60%;">প্রধান শহর/গ্রাম</td> <td>: মঙ্গলপুর</td> </tr> <tr> <td>ওয়ার্ড</td> <td>:</td> </tr> <tr> <td>থানা</td> <td>: ইন্দাস</td> </tr> <tr> <td>গ্রাম পঞ্চায়েত</td> <td>: মঙ্গলপুর</td> </tr> <tr> <td>ব্লক</td> <td>: ইন্দাস</td> </tr> <tr> <td>মহকুমা</td> <td>: বিষ্ণুপুর</td> </tr> <tr> <td>জেলা</td> <td>: বাঁকুড়া</td> </tr> <tr> <td>পিন</td> <td>: 722205</td> </tr> </table>				প্রধান শহর/গ্রাম	: মঙ্গলপুর	ওয়ার্ড	:	থানা	: ইন্দাস	গ্রাম পঞ্চায়েত	: মঙ্গলপুর	ব্লক	: ইন্দাস	মহকুমা	: বিষ্ণুপুর	জেলা	: বাঁকুড়া	পিন	: 722205
প্রধান শহর/গ্রাম	: মঙ্গলপুর																				
ওয়ার্ড	:																				
থানা	: ইন্দাস																				
গ্রাম পঞ্চায়েত	: মঙ্গলপুর																				
ব্লক	: ইন্দাস																				
মহকুমা	: বিষ্ণুপুর																				
জেলা	: বাঁকুড়া																				
পিন	: 722205																				
3. ভোট গ্রহন কেন্দ্রের পূর্ণ বিবরণ :																					
ভোট গ্রহন কেন্দ্রের নং, নাম :		ভোট গ্রহন কেন্দ্রের শ্রেণী :		গ্রামীণ																	
217 - মঙ্গলপুর প্রাথমিক বিদ্যালয়		এই অংশে সহায়ক ভোটগ্রহন কেন্দ্রের সংখ্যা :		0																	
ভোট গ্রহন কেন্দ্রের ঠিকানা :																					
মঙ্গলপুর প্রাথমিক বিদ্যালয়, রুম-2, মঙ্গলপুর																					
4. নির্বাচকের সংখ্যা :																					
প্রথম ক্রমিক নং	শেষ ক্রমিক নং	মোট সংখ্যা																			
		পুরুষ	মহিলা	তৃতীয় লিঙ্গ	মোট																
1	539	271	268	0	539																

নির্বাচক নিবন্ধন আধিকারিকের স্বাক্ষর

Nazri Naksha

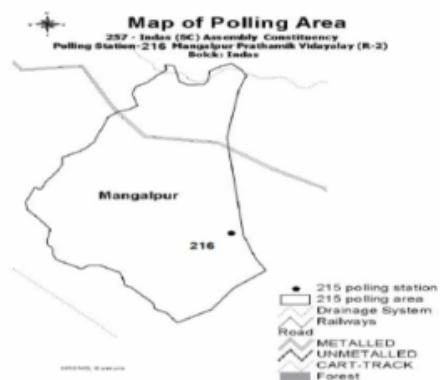

Google Map View



Polling Station Building Front View



Polling Station Front View



Cad View

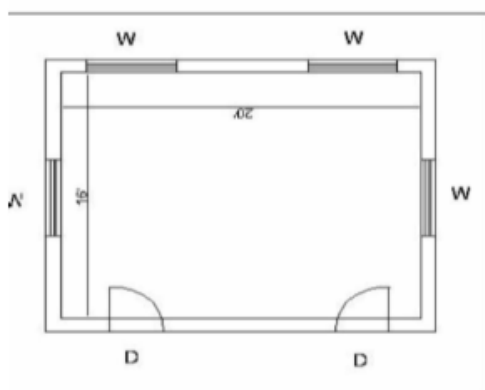

Key MAP View





1 নাম : স্বামী প্রশান্তানন্দ পিতার নাম: ফনীভয়ন চট্টোপাধ্যায় বাড়ির নং : n0103 বয়স : 65 লিঙ্গ : পুরুষ	WSU1646603 ফটো উপলব্ধ	2 নাম : পার্থ সরকার পিতার নাম: লক্ষণচন্দ্র সরকার বাড়ির নং : n0007 বয়স : 46 লিঙ্গ : পুরুষ	FWC1364751 ফটো উপলব্ধ	# 3 নাম : সুকন্যা মাজিলা স্বামীর নাম: সুমন্তরাজ কোন্ডার বাড়ির নং : রেজা পেরা বয়স : 30 লিঙ্গ : মহিলা	ZNT1238195 ফটো উপলব্ধ
4 নাম : উৎপল কোন্ডার পিতার নাম: জয়দেব কোন্ডার বাড়ির নং : n0031 বয়স : 50 লিঙ্গ : পুরুষ	FWC1363407 ফটো উপলব্ধ	5 নাম : সুমন্তরাজ কোন্ডার পিতার নাম: বিজয় চাঁদ কোন্ডার বাড়ির নং : n0036 বয়স : 32 লিঙ্গ : পুরুষ	WSU1810324 ফটো উপলব্ধ	6 নাম : অক্ষিতা কোন্ডার স্বামীর নাম: তনয় কোন্ডার বাড়ির নং : n0032 বয়স : 30 লিঙ্গ : মহিলা	ZNT1218700 ফটো উপলব্ধ
7 নাম : উজ্জল বরন কোন্ডার পিতার নাম: হারাধন কোন্ডার বাড়ির নং : n0047 বয়স : 45 লিঙ্গ : পুরুষ	WSU1862432 ফটো উপলব্ধ	8 নাম : সুভদ্রা কোন্ডার স্বামীর নাম: হারাধন কোন্ডার বাড়ির নং : n0047 বয়স : 66 লিঙ্গ : মহিলা	FWC0781369 ফটো উপলব্ধ	9 নাম : চিনু কোন্ডার স্বামীর নাম: স্বরূপ কুমার কোন্ডার বাড়ির নং : n0031 বয়স : 45 লিঙ্গ : মহিলা	WSU1307693 ফটো উপলব্ধ
10 নাম : প্রনব কোন্ডার পিতার নাম: শান্তিনাথ কোন্ডার বাড়ির নং : n0037 বয়স : 56 লিঙ্গ : পুরুষ	WSU2227395 ফটো উপলব্ধ	11 নাম : রাজলক্ষী কোন্ডার স্বামীর নাম: প্রনব কোন্ডার বাড়ির নং : n0037 বয়স : 43 লিঙ্গ : মহিলা	FWC2209641 ফটো উপলব্ধ	12 নাম : চিরঞ্জীব কোন্ডার পিতার নাম: হারাধন কোন্ডার বাড়ির নং : এন0047 বয়স : 44 লিঙ্গ : পুরুষ	WSU2226546 ফটো উপলব্ধ
13 নাম : মৌমি কোন্ডার পিতার নাম: সুব্রত কোন্ডার বাড়ির নং : এন0046 বয়স : 23 লিঙ্গ : মহিলা	WSU2226363 ফটো উপলব্ধ	14 নাম : উদয়চাঁদ কোন্ডার পিতার নাম: হরিপদ কোন্ডার বাড়ির নং : n0036 বয়স : 67 লিঙ্গ : পুরুষ	FWC1366426 ফটো উপলব্ধ	15 নাম : স্বরূপ কুমার কোন্ডার পিতার নাম: জয়দেব কোনার বাড়ির নং : n0031 বয়স : 55 লিঙ্গ : পুরুষ	WB/36/255/405093 ফটো উপলব্ধ
16 নাম : তনুশ্রী কোন্ডার স্বামীর নাম: অজয় কোন্ডার বাড়ির নং : n0036 বয়স : 42 লিঙ্গ : মহিলা	FWC2209534 ফটো উপলব্ধ	17 নাম : বিজয় চন্দ্র কোন্ডার পিতার নাম: হরিপদ কোন্ডার বাড়ির নং : n0036 বয়স : 63 লিঙ্গ : পুরুষ	FWC2209526 ফটো উপলব্ধ	18 নাম : সৌভিক কোন্ডার পিতার নাম: অজয় চাঁদ কোন্ডার বাড়ির নং : N0036 বয়স : 24 লিঙ্গ : পুরুষ	WSU2147874 ফটো উপলব্ধ
19 নাম : বিবেকানন্দ কোন্ডার পিতার নাম: রামচন্দ্র কোন্ডার বাড়ির নং : n0002 বয়স : 57 লিঙ্গ : পুরুষ	WSU2148211 ফটো উপলব্ধ	20 নাম : কৃষ্ণা কোন্ডার স্বামীর নাম: শ্যামা প্রসাদ কোন্ডার বাড়ির নং : n0030 বয়স : 63 লিঙ্গ : মহিলা	FWC2209609 ফটো উপলব্ধ	21 নাম : অসিতরঞ্জন কোন্ডার পিতার নাম: চন্দীচরণ কোন্ডার বাড়ির নং : n0032 বয়স : 64 লিঙ্গ : পুরুষ	WSU1307982 ফটো উপলব্ধ
22 নাম : তনয় কোন্ডার পিতার নাম: অসিতরঞ্জন কোন্ডার বাড়ির নং : n0032 বয়স : 35 লিঙ্গ : পুরুষ	WSU1385111 ফটো উপলব্ধ	23 নাম : চিত্তরঞ্জন কোন্ডার পিতার নাম: চন্দীচরণ কোন্ডার বাড়ির নং : n0033 বয়স : 81 লিঙ্গ : পুরুষ	WB/36/255/405175 ফটো উপলব্ধ	24 নাম : অচিত্ত কোন্ডার পিতার নাম: চিত্তরঞ্জন কোন্ডার বাড়ির নং : n0033 বয়স : 51 লিঙ্গ : পুরুষ	WB/36/255/405239 ফটো উপলব্ধ
25 নাম : শ্রীকান্ত কোন্ডার পিতার নাম: চিত্তরঞ্জন কোন্ডার বাড়ির নং : n0033 বয়স : 51 লিঙ্গ : পুরুষ	WB/36/255/405229 ফটো উপলব্ধ	26 নাম : সম্পা কোন্ডার স্বামীর নাম: শ্রীকান্ত কোন্ডার বাড়ির নং : n0033 বয়স : 43 লিঙ্গ : মহিলা	FWC2209658 ফটো উপলব্ধ	27 নাম : প্রতিমা কোন্ডার স্বামীর নাম: শান্তিনাথ কোন্ডার বাড়ির নং : n0037 বয়স : 81 লিঙ্গ : মহিলা	WSU2054716 ফটো উপলব্ধ
28 নাম : অনিমা কোন্ডার স্বামীর নাম: তারাপদ কোন্ডার বাড়ির নং : n0046 বয়স : 79 লিঙ্গ : মহিলা	WB/36/255/405189 ফটো উপলব্ধ	29 নাম : সুব্রত কোন্ডার পিতার নাম: তারা পদ কোন্ডার বাড়ির নং : n0046 বয়স : 57 লিঙ্গ : পুরুষ	WB/36/255/405201 ফটো উপলব্ধ	30 নাম : বার্ণা কোন্ডার স্বামীর নাম: কাশীনাথ কোন্ডার বাড়ির নং : n0011 বয়স : 82 লিঙ্গ : মহিলা	WB/36/255/405143 ফটো উপলব্ধ

31	FWC2209542	নাম : বিষ্ণুপ্রিয়া কোন্ডার স্বামীর নাম: বিজয় চন্দ্র কোন্ডার বাড়ির নং : n0036 বয়স : 52 লিঙ্গ : মহিলা	ফটো উপলব্ধ	32	WSU1912690	নাম : অরণ্যদেব কোন্ডার পিতার নাম: দীনবন্ধু কোন্ডার বাড়ির নং : N0002 বয়স : 27 লিঙ্গ : পুরুষ	ফটো উপলব্ধ	33	ZSG2026912	নাম : শিবপ্রসাদ কোন্ডার পিতার নাম: ফেলারাম কোন্ডার বাড়ির নং : এন0030 বয়স : 69 লিঙ্গ : পুরুষ	ফটো উপলব্ধ
34	WSU1307925	নাম : শর্মিষ্ঠা কোন্ডার স্বামীর নাম: উজ্জ্বল বরন কোন্ডার বাড়ির নং : n0047 বয়স : 39 লিঙ্গ : মহিলা	ফটো উপলব্ধ	35	FWC1986769	নাম : সবিতা কোন্ডার স্বামীর নাম: অসিত রঞ্জন কোন্ডার বাড়ির নং : n0032 বয়স : 51 লিঙ্গ : মহিলা	ফটো উপলব্ধ	36	FWC2209559	নাম : চাঁপা কোন্ডার স্বামীর নাম: অরুণ কোন্ডার বাড়ির নং : n0031 বয়স : 42 লিঙ্গ : মহিলা	ফটো উপলব্ধ
37	WB/36/255/405099	নাম : গুরুপ্রসাদ কোন্ডার পিতার নাম: ফেলারাম কোন্ডার বাড়ির নং : n0030 বয়স : 70 লিঙ্গ : পুরুষ	ফটো উপলব্ধ	38	WB/36/255/405162	নাম : অর্চনা কোন্ডার স্বামীর নাম: মনোরঞ্জন কোন্ডার বাড়ির নং : n0030 বয়স : 74 লিঙ্গ : মহিলা	ফটো উপলব্ধ	39	WB/36/255/405079	নাম : মনোরঞ্জন কোন্ডার পিতার নাম: ফেলারাম কোন্ডার বাড়ির নং : n0030 বয়স : 81 লিঙ্গ : পুরুষ	ফটো উপলব্ধ
40	WB/36/255/405172	নাম : শেফালী কোন্ডার স্বামীর নাম: উত্তম কোন্ডার বাড়ির নং : n0011 বয়স : 55 লিঙ্গ : মহিলা	ফটো উপলব্ধ	41	FWC2368389	নাম : উত্তম কোন্ডার পিতার নাম: কাশীনাথ কোন্ডার বাড়ির নং : n0011 বয়স : 60 লিঙ্গ : পুরুষ	ফটো উপলব্ধ	42	WB/36/255/405138	নাম : প্রতিমা কোন্ডার স্বামীর নাম: কিংকরচন্দ্র কোন্ডার বাড়ির নং : n0010 বয়স : 84 লিঙ্গ : মহিলা	ফটো উপলব্ধ
43	FWC2209666	নাম : বুমা কোন্ডার স্বামীর নাম: সদানন্দ কোন্ডার বাড়ির নং : n0003 বয়স : 48 লিঙ্গ : মহিলা	ফটো উপলব্ধ	44	FWC1364462	নাম : রীনা কোন্ডার স্বামীর নাম: দীনবন্ধু কোন্ডার বাড়ির নং : n0002 বয়স : 48 লিঙ্গ : মহিলা	ফটো উপলব্ধ	45	WB/36/255/405316	নাম : দীনবন্ধু কোন্ডার পিতার নাম: রমাচন্দ্র কোন্ডার বাড়ির নং : n0002 বয়স : 55 লিঙ্গ : পুরুষ	ফটো উপলব্ধ
46	WSU1545813	নাম : রাহুল কুমার কোন্ডার পিতার নাম: বিবেকানন্দ কোন্ডার বাড়ির নং : n0002 বয়স : 34 লিঙ্গ : পুরুষ	ফটো উপলব্ধ	47	WB/36/255/405102	নাম : কৃষ্ণা কোন্ডার স্বামীর নাম: বিবেকানন্দ কোন্ডার বাড়ির নং : n0002 বয়স : 54 লিঙ্গ : মহিলা	ফটো উপলব্ধ	48	FWC0781351	নাম : হারাধন কোন্ডার পিতার নাম: সুরেন্দ্র কোন্ডার বাড়ির নং : n0047 বয়স : 72 লিঙ্গ : পুরুষ	ফটো উপলব্ধ
49	FWC1363266	নাম : মধুমিতা কোন্ডার স্বামীর নাম: সুব্রত কোন্ডার বাড়ির নং : n0046 বয়স : 51 লিঙ্গ : মহিলা	ফটো উপলব্ধ	50	FWC2209518	নাম : কৃষ্ণা কোন্ডার স্বামীর নাম: উদয়চাঁদ কোন্ডার বাড়ির নং : n0036 বয়স : 72 লিঙ্গ : মহিলা	ফটো উপলব্ধ	51	WSU1307834	নাম : শম্পা কোন্ডার স্বামীর নাম: অচিন্ত্য কোন্ডার বাড়ির নং : n0033 বয়স : 36 লিঙ্গ : মহিলা	ফটো উপলব্ধ
52	WSU2462265	নাম : দেবরঞ্জন কোন্ডার পিতার নাম: চন্দ্রীচরন কোন্ডার বাড়ির নং : n0032 বয়স : 73 লিঙ্গ : পুরুষ	ফটো উপলব্ধ	53	WB/36/255/405117	নাম : অরুণ কোন্ডার পিতার নাম: জয়দেব কোন্ডার বাড়ির নং : n0031 বয়স : 55 লিঙ্গ : পুরুষ	ফটো উপলব্ধ	54	WB/36/255/405266	নাম : নমিতা কোন্ডার স্বামীর নাম: জয়দেব কোন্ডার বাড়ির নং : n0031 বয়স : 76 লিঙ্গ : মহিলা	ফটো উপলব্ধ
55	WB/36/255/405081	নাম : সুমিত্রা কোন্ডার স্বামীর নাম: শিবপ্রসাদ কোন্ডার বাড়ির নং : n0030 বয়স : 55 লিঙ্গ : মহিলা	ফটো উপলব্ধ	56	WSU1447820	নাম : সংযুক্তা কোন্ডার পিতার নাম: শ্যামাপ্রসাদ কোন্ডার বাড়ির নং : n0030 বয়স : 32 লিঙ্গ : মহিলা	ফটো উপলব্ধ	57	FWC2209591	নাম : শ্যামাপ্রসাদ কোন্ডার পিতার নাম: ফেলারাম কোন্ডার বাড়ির নং : n0030 বয়স : 66 লিঙ্গ : পুরুষ	ফটো উপলব্ধ
58	WB/36/255/4045163	নাম : সুমিত্রা কোন্ডার স্বামীর নাম: গুরুপ্রসাদ কোন্ডার বাড়ির নং : n0030 বয়স : 64 লিঙ্গ : মহিলা	ফটো উপলব্ধ	59	WSU1545904	নাম : সাথী কোন্ডার স্বামীর নাম: চিরঞ্জীব কোন্ডার বাড়ির নং : n0047 বয়স : 38 লিঙ্গ : মহিলা	ফটো উপলব্ধ	60	WSU2104560	নাম : অজয় চাঁদ কোন্ডার পিতার নাম: হরিপদ কোন্ডার বাড়ির নং : n0036 বয়স : 55 লিঙ্গ : পুরুষ	ফটো উপলব্ধ



61	WSU2314367	নাম : অর্নব কোনার পিতার নাম: অরুণ কোনার বাড়ির নং : এন0031 বয়স : 22 লিঙ্গ : পুরুষ	ফটো উপলব্ধ	62	WSU2333284	নাম : মন্দিরা কোন্ডার পিতার নাম: অচিন্তা কোন্ডার বাড়ির নং : এন0033 বয়স : 21 লিঙ্গ : মহিলা	ফটো উপলব্ধ	63	WSU1646587	নাম : পৌলমী চক্রবর্তী স্বামীর নাম: টোটন চক্রবর্তী বাড়ির নং : n0062 বয়স : 33 লিঙ্গ : মহিলা	ফটো উপলব্ধ
64	FWC2454155	নাম : টোটন চক্রবর্তী পিতার নাম: শ্রীকান্ত চক্রবর্তী বাড়ির নং : n0062 বয়স : 37 লিঙ্গ : পুরুষ	ফটো উপলব্ধ	65	WB/36/255/405286	নাম : গীতা চক্রবর্তী স্বামীর নাম: নিত্যাগোপাল চক্রবর্তী বাড়ির নং : n0062 বয়স : 54 লিঙ্গ : মহিলা	ফটো উপলব্ধ	66	WB/36/255/405223	নাম : নিত্যাগোপাল চক্রবর্তী পিতার নাম: কালীপদ চক্রবর্তী বাড়ির নং : n0062 বয়স : 62 লিঙ্গ : পুরুষ	ফটো উপলব্ধ
67	WB/36/255/405285	নাম : রেখা চক্রবর্তী স্বামীর নাম: শ্রীকান্ত চক্রবর্তী বাড়ির নং : n0062 বয়স : 64 লিঙ্গ : মহিলা	ফটো উপলব্ধ	68	FWC1365345	নাম : শ্রীকান্ত চক্রবর্তী পিতার নাম: কালীপদ চক্রবর্তী বাড়ির নং : n0062 বয়স : 70 লিঙ্গ : পুরুষ	ফটো উপলব্ধ	69	FWC1366459	নাম : মুনমুন দত্ত পিতার নাম: বংশীধর দত্ত বাড়ির নং : n0072 বয়স : 45 লিঙ্গ : মহিলা	ফটো উপলব্ধ
70	WSU1723907	নাম : জয়ন্ত দত্ত পিতার নাম: নির্মল কুমার দত্ত বাড়ির নং : n0061 বয়স : 30 লিঙ্গ : পুরুষ	ফটো উপলব্ধ	71	WB/36/255/405040	নাম : ঋর্ণা দত্ত স্বামীর নাম: নির্মল দত্ত বাড়ির নং : n0061 বয়স : 56 লিঙ্গ : মহিলা	ফটো উপলব্ধ	72	FWC1363365	নাম : নির্মলকুমার দত্ত পিতার নাম: রঞ্জন দত্ত বাড়ির নং : n0061 বয়স : 59 লিঙ্গ : পুরুষ	ফটো উপলব্ধ
73	FWC2210011	নাম : আনন্দময়ী দত্ত স্বামীর নাম: মৃত্যুঞ্জয় দত্ত বাড়ির নং : n0061 বয়স : 39 লিঙ্গ : মহিলা	ফটো উপলব্ধ	74	FWC2210003	নাম : মৃত্যুঞ্জয় দত্ত পিতার নাম: কমলকৃষ্ণ দত্ত বাড়ির নং : n0061 বয়স : 59 লিঙ্গ : পুরুষ	ফটো উপলব্ধ	75	WSU2314409	নাম : রীনা দত্ত স্বামীর নাম: প্রদীপ দত্ত বাড়ির নং : এন0069 বয়স : 23 লিঙ্গ : মহিলা	ফটো উপলব্ধ
76	WSU2147668	নাম : শিল্পা দত্ত পিতার নাম: মুনমুন দত্ত বাড়ির নং : N0072 বয়স : 24 লিঙ্গ : মহিলা	ফটো উপলব্ধ	77	WSU2333318	নাম : সায়ন দত্ত পিতার নাম: বুদ্ধদেব দত্ত বাড়ির নং : এন0070 বয়স : 21 লিঙ্গ : পুরুষ	ফটো উপলব্ধ	78	WSU2388965	নাম : বুদ্ধদেব দত্ত পিতার নাম: নিশাকর দত্ত বাড়ির নং : n0070 বয়স : 55 লিঙ্গ : পুরুষ	ফটো উপলব্ধ
79	WB/36/255/405329	নাম : অম্বিকা দত্ত স্বামীর নাম: অচিন্তা দত্ত বাড়ির নং : n0069 বয়স : 52 লিঙ্গ : মহিলা	ফটো উপলব্ধ	80	WSU1447796	নাম : প্রদীপ দত্ত পিতার নাম: অচিন্তা দত্ত বাড়ির নং : n0069 বয়স : 33 লিঙ্গ : পুরুষ	ফটো উপলব্ধ	81	FWC2419539	নাম : মধুমিতা দত্ত স্বামীর নাম: বুদ্ধদেব দত্ত বাড়ির নং : n0070 বয়স : 48 লিঙ্গ : মহিলা	ফটো উপলব্ধ
82	WB/36/255/405031	নাম : মুক্তকেশী দত্ত স্বামীর নাম: অজিত দত্ত বাড়ির নং : n0071 বয়স : 64 লিঙ্গ : মহিলা	ফটো উপলব্ধ	83	FWC2308559	নাম : তন্ময় যদু পিতার নাম: অজিত কুমার দত্ত বাড়ির নং : n0071 বয়স : 38 লিঙ্গ : পুরুষ	ফটো উপলব্ধ	84	WB/36/255/405085	নাম : লক্ষ্মীরানী দত্ত স্বামীর নাম: বংশীধর দত্ত বাড়ির নং : n0072 বয়স : 75 লিঙ্গ : মহিলা	ফটো উপলব্ধ
85	WB/36/255/405134	নাম : শেফালী দত্ত স্বামীর নাম: পঞ্চানন দত্ত বাড়ির নং : n0069 বয়স : 79 লিঙ্গ : মহিলা	ফটো উপলব্ধ	86	FWC1363415	নাম : অচিন্তা দত্ত পিতার নাম: পঞ্চানন দত্ত বাড়ির নং : n0069 বয়স : 58 লিঙ্গ : পুরুষ	ফটো উপলব্ধ	87	FWC2239184	নাম : আশোক দত্ত পিতার নাম: শশাঙ্ক দত্ত বাড়ির নং : মঙ্গলপুর বয়স : 46 লিঙ্গ : পুরুষ	ফটো উপলব্ধ
88	FWC2239192	নাম : শান্তনা দত্ত পিতার নাম: আশোক দত্ত বাড়ির নং : মঙ্গলপুর বয়স : 40 লিঙ্গ : মহিলা	ফটো উপলব্ধ	89	WSU1306810	নাম : মুন্না আত্ম স্বামীর নাম: কৌশিক দত্ত বাড়ির নং : N0069 বয়স : 35 লিঙ্গ : মহিলা	ফটো উপলব্ধ	90	FWC2453959	নাম : কৌশিক দত্ত পিতার নাম: অচিন্তা দত্ত বাড়ির নং : n0069 বয়স : 36 লিঙ্গ : পুরুষ	ফটো উপলব্ধ



91	WSU1985720	নাম : সুকান্ত দত্ত পিতার নাম: নির্মল কুমার দত্ত বাড়ির নং : এন0061 বয়স : 27 লিঙ্গ : পুরুষ	ফটো উপলব্ধ	92	YYS1220730	নাম : স্বাগতা দত্ত স্বামীর নাম: তনয় দত্ত বাড়ির নং : n0071 বয়স : 34 লিঙ্গ : মহিলা	ফটো উপলব্ধ	93	WSU1545953	নাম : শ্রীমন্ত দাস পিতার নাম: অসিত দাস বাড়ির নং : n0068 বয়স : 32 লিঙ্গ : পুরুষ	ফটো উপলব্ধ
94	WSU1810365	নাম : শোভন নন্দী পিতার নাম: মনোরঞ্জন নন্দী বাড়ির নং : n0068 বয়স : 29 লিঙ্গ : পুরুষ	ফটো উপলব্ধ	95	WB/36/255/405089	নাম : নমিতা দাস স্বামীর নাম: অসিত দাস বাড়ির নং : n0068 বয়স : 53 লিঙ্গ : মহিলা	ফটো উপলব্ধ	96	WB/36/255/405216	নাম : অসিত দাস পিতার নাম: রনজিৎ দাস বাড়ির নং : n0068 বয়স : 58 লিঙ্গ : মহিলা	ফটো উপলব্ধ
97	WB/36/255/405187	নাম : মীরারানী দাস স্বামীর নাম: রনজিৎ দাস বাড়ির নং : n0068 বয়স : 76 লিঙ্গ : মহিলা	ফটো উপলব্ধ	98	UNU1802669	নাম : সর্বানী রায় পিতার নাম: লক্ষ্মীকান্ত দিগার বাড়ির নং : 1 বয়স : 25 লিঙ্গ : মহিলা	ফটো উপলব্ধ	99	WB/36/255/405060	নাম : পুষ্পরানী নন্দী স্বামীর নাম: বিশ্বনাথ নন্দী বাড়ির নং : n0076 বয়স : 79 লিঙ্গ : মহিলা	ফটো উপলব্ধ
100	WB/36/255/405310	নাম : তাপস নন্দী পিতার নাম: বিশ্বনাথ নন্দী বাড়ির নং : n0076 বয়স : 53 লিঙ্গ : পুরুষ	ফটো উপলব্ধ	101	WSU1646637	নাম : সীমা নন্দী স্বামীর নাম: তাপস নন্দী বাড়ির নং : n0076 বয়স : 44 লিঙ্গ : মহিলা	ফটো উপলব্ধ	102	WSU1545938	নাম : মঞ্জুরানী নন্দী স্বামীর নাম: মনোরঞ্জন নন্দী বাড়ির নং : n0076 বয়স : 31 লিঙ্গ : মহিলা	ফটো উপলব্ধ
103	WB/36/255/405063	নাম : বীণাপানী নন্দী স্বামীর নাম: কাশিনাথ নন্দী বাড়ির নং : n0077 বয়স : 79 লিঙ্গ : মহিলা	ফটো উপলব্ধ	104	FWC2368538	নাম : শশাংক নন্দী পিতার নাম: কাশিনাথ নন্দী বাড়ির নং : n0077 বয়স : 55 লিঙ্গ : পুরুষ	ফটো উপলব্ধ	105	FWC2210193	নাম : কৃষ্ণা নন্দী স্বামীর নাম: শশাংক নন্দী বাড়ির নং : n0077 বয়স : 46 লিঙ্গ : মহিলা	ফটো উপলব্ধ
106	WSU1985738	নাম : রাজকুমার নন্দী পিতার নাম: শশাংক নন্দী বাড়ির নং : এন0077 বয়স : 25 লিঙ্গ : পুরুষ	ফটো উপলব্ধ	107	WSU1985712	নাম : সৈকত নন্দী পিতার নাম: তাপস নন্দী বাড়ির নং : এন0076 বয়স : 26 লিঙ্গ : মহিলা	ফটো উপলব্ধ	108	WSU2226611	নাম : রিঙ্কু নন্দী পিতার নাম: তাপস নন্দী বাড়ির নং : এন0076 বয়স : 24 লিঙ্গ : মহিলা	ফটো উপলব্ধ
109	WSU2226595	নাম : অর্নব বেজ পিতার নাম: উদয় চাঁদ বেজ বাড়ির নং : এন0067 বয়স : 23 লিঙ্গ : পুরুষ	ফটো উপলব্ধ	110	WSU1810308	নাম : বিধান চন্দ্র বেজ পিতার নাম: তাপস কুমার বেজ বাড়ির নং : n0063 বয়স : 27 লিঙ্গ : পুরুষ	ফটো উপলব্ধ	111	FWC2210268	নাম : গঙ্গাধর বেজ পিতার নাম: উমাপতি বেজ বাড়ির নং : n0063 বয়স : 48 লিঙ্গ : পুরুষ	ফটো উপলব্ধ
112	WSU1943117	নাম : শত্ৰু নাথ বেজ পিতার নাম: শুভঙ্কর বেজ বাড়ির নং : N0064 বয়স : 26 লিঙ্গ : পুরুষ	ফটো উপলব্ধ	113	WSU1810274	নাম : অতীক চন্দ্র বেজ পিতার নাম: জগন্নাথ বেজ বাড়ির নং : n0063 বয়স : 28 লিঙ্গ : পুরুষ	ফটো উপলব্ধ	114	WSU1810290	নাম : দেবিকা বেজ স্বামীর নাম: গঙ্গাধর বেজ বাড়ির নং : n0063 বয়স : 33 লিঙ্গ : মহিলা	ফটো উপলব্ধ
115	WB/36/255/405234	নাম : রমাপতি বেজ পিতার নাম: রামসরন বেজ বাড়ির নং : n0063 বয়স : 77 লিঙ্গ : পুরুষ	ফটো উপলব্ধ	116	FWC1365808	নাম : বিজলী বেজ স্বামীর নাম: রমাপতি বেজ বাড়ির নং : n0063 বয়স : 74 লিঙ্গ : মহিলা	ফটো উপলব্ধ	117	FWC2210243	নাম : তাপস কুমার বেজ পিতার নাম: রমাপতি বেজ বাড়ির নং : n0063 বয়স : 55 লিঙ্গ : পুরুষ	ফটো উপলব্ধ
118	WB/36/255/405137	নাম : তনয় কুমার বেজ পিতার নাম: রমাপতি বেজ বাড়ির নং : n0063 বয়স : 53 লিঙ্গ : পুরুষ	ফটো উপলব্ধ	119	WSU1646611	নাম : রিঙ্কু বেজ প্রমানিক স্বামীর নাম: তনয় কুমার বেজ বাড়ির নং : n0063 বয়স : 35 লিঙ্গ : মহিলা	ফটো উপলব্ধ	120	WB/36/255/405307	নাম : তরনকান্তী বেজ পিতার নাম: রমাপতি বেজ বাড়ির নং : n0063 বয়স : 53 লিঙ্গ : পুরুষ	ফটো উপলব্ধ



121	WB/36/255/405294	নাম : শিবানী বেজ স্বামীর নাম: উমাপতি বেজ বাড়ির নং : n0063 বয়স : 72 লিঙ্গ : মহিলা	ফটো উপলব্ধ	122	FWC2210276	নাম : প্রশান্ত বেজ পিতার নাম: উমাপতি বেজ বাড়ির নং : n0063 বয়স : 42 লিঙ্গ : পুরুষ	ফটো উপলব্ধ	123	WSU1307685	নাম : আগমনি বেজ স্বামীর নাম: প্রশান্ত বেজ বাড়ির নং : n0063 বয়স : 35 লিঙ্গ : মহিলা	ফটো উপলব্ধ
124	FWC1365709	নাম : জগন্নাথ বেজ পিতার নাম: রামসরন বেজ বাড়ির নং : n0063 বয়স : 60 লিঙ্গ : পুরুষ	ফটো উপলব্ধ	125	WB/36/255/405291	নাম : প্রতিমা বেজ স্বামীর নাম: জগন্নাথ বেজ বাড়ির নং : n0063 বয়স : 55 লিঙ্গ : মহিলা	ফটো উপলব্ধ	126	FWC2210250	নাম : বানী বেজ স্বামীর নাম: তাপস বেজ বাড়ির নং : n0063 বয়স : 43 লিঙ্গ : মহিলা	ফটো উপলব্ধ
127	WSU1307677	নাম : অসিমা বেজ স্বামীর নাম: তরুন কান্তি বেজ বাড়ির নং : n0063 বয়স : 38 লিঙ্গ : মহিলা	ফটো উপলব্ধ	128	FWC2210284	নাম : সুশান্ত বেজ পিতার নাম: শিবশংকর বেজ বাড়ির নং : n0064 বয়স : 46 লিঙ্গ : পুরুষ	ফটো উপলব্ধ	129	WB/36/255/405009	নাম : শুভংকর বেজ পিতার নাম: রামশরন বেজ বাড়ির নং : n0064 বয়স : 59 লিঙ্গ : পুরুষ	ফটো উপলব্ধ
130	FWC2210292	নাম : শ্যামলী বেজ স্বামীর নাম: শিরশংকর বেজ বাড়ির নং : n0064 বয়স : 65 লিঙ্গ : মহিলা	ফটো উপলব্ধ	131	WB/36/255/405037	নাম : তপনকুমার বেজ পিতার নাম: মানিকলাল বেজ বাড়ির নং : n0065 বয়স : 75 লিঙ্গ : পুরুষ	ফটো উপলব্ধ	132	WB/36/255/405252	নাম : তুষারকান্তি বেজ পিতার নাম: বিশ্বনাথ বেজ বাড়ির নং : n0067 বয়স : 67 লিঙ্গ : পুরুষ	ফটো উপলব্ধ
133	FWC2368546	নাম : রুপারানী বেজ স্বামীর নাম: তুষারকান্তি বেজ বাড়ির নং : n0067 বয়স : 55 লিঙ্গ : মহিলা	ফটো উপলব্ধ	134	WB/36/255/405176	নাম : উদয়চাঁদ বেজ পিতার নাম: বিশ্বনাথ বেজ বাড়ির নং : n0067 বয়স : 55 লিঙ্গ : পুরুষ	ফটো উপলব্ধ	135	WB/36/255/405225	নাম : অঞ্জলী বেজ স্বামীর নাম: তপন বেজ বাড়ির নং : n0065 বয়স : 67 লিঙ্গ : মহিলা	ফটো উপলব্ধ
136	WB/36/255/405318	নাম : সঞ্জীব বেজ পিতার নাম: রতন বেজ বাড়ির নং : n0066 বয়স : 58 লিঙ্গ : পুরুষ	ফটো উপলব্ধ	137	WB/36/255/405227	নাম : রীতা বেজ স্বামীর নাম: সঞ্জীব বেজ বাড়ির নং : n0066 বয়স : 54 লিঙ্গ : মহিলা	ফটো উপলব্ধ	138	WB/36/255/405100	নাম : অশোককুমার বেজ পিতার নাম: বিশ্বনাথ বেজ বাড়ির নং : n0067 বয়স : 75 লিঙ্গ : পুরুষ	ফটো উপলব্ধ
139	WSU1912674	নাম : বর্ষা রেজা স্বামীর নাম: পার্থ সারথী রেজা বাড়ির নং : N0018 বয়স : 28 লিঙ্গ : মহিলা	ফটো উপলব্ধ	140	WSU2333300	নাম : ক্ষমা বেজ পিতার নাম: তপন কুমার বেজ বাড়ির নং : এন0065 বয়স : 38 লিঙ্গ : মহিলা	ফটো উপলব্ধ	141	WB/36/255/405088	নাম : ডলি বেজ স্বামীর নাম: লক্ষীনারায়ন বেজ বাড়ির নং : n0067 বয়স : 54 লিঙ্গ : মহিলা	ফটো উপলব্ধ
142	WSU1810340	নাম : রিস্পা বেজ স্বামীর নাম: পার্থ বেজ বাড়ির নং : n0067 বয়স : 32 লিঙ্গ : মহিলা	ফটো উপলব্ধ	143	WSU1810266	নাম : অমর বেজ পিতার নাম: তুষার কান্তি বেজ বাড়ির নং : n0067 বয়স : 30 লিঙ্গ : পুরুষ	ফটো উপলব্ধ	144	WB/36/255/405024	নাম : শিখারানী বেজ স্বামীর নাম: সুশীল কুমার বেজ বাড়ির নং : n0067 বয়স : 58 লিঙ্গ : মহিলা	ফটো উপলব্ধ
145	WSU1862507	নাম : শান্তনু বেজ পিতার নাম: লক্ষীনারায়ন বেজ বাড়ির নং : N0067 বয়স : 27 লিঙ্গ : পুরুষ	ফটো উপলব্ধ	146	WB/36/255/405290	নাম : মুক্তা বেজ স্বামীর নাম: শুভংকর বেজ বাড়ির নং : n0064 বয়স : 50 লিঙ্গ : মহিলা	ফটো উপলব্ধ	147	FWC2417202	নাম : পার্থ বেজ পিতার নাম: সুশীল কুমার বেজ বাড়ির নং : n0067 বয়স : 37 লিঙ্গ : পুরুষ	ফটো উপলব্ধ
148	WB/36/255/405211	নাম : সুশীল কুমার বেজ পিতার নাম: বিশ্বনাথ বেজ বাড়ির নং : n0067 বয়স : 70 লিঙ্গ : পুরুষ	ফটো উপলব্ধ	149	FWC2210235	নাম : অপূর্ব বেজ পিতার নাম: অশোক বেজ বাড়ির নং : n0067 বয়স : 42 লিঙ্গ : পুরুষ	ফটো উপলব্ধ	150	FWC2210227	নাম : অভিজিত বেজ পিতার নাম: অশোক বেজ বাড়ির নং : n0067 বয়স : 45 লিঙ্গ : পুরুষ	ফটো উপলব্ধ



151	WB/36/255/405025	নাম : রেখারানী বেজ স্বামীর নাম: অশোক বেজ বাড়ির নং : n0067 বয়স : 67 লিঙ্গ : মহিলা	ফটো উপলব্ধ	152	WSU1646512	নাম : স্বরূপ বেজ পিতার নাম: লক্ষীনারায়ন বেজ বাড়ির নং : n0067 বয়স : 31 লিঙ্গ : পুরুষ	ফটো উপলব্ধ	153	WSU1646561	নাম : অরিন্দম বেজ পিতার নাম: তুষারকান্তি বেজ বাড়ির নং : n0067 বয়স : 30 লিঙ্গ : পুরুষ	ফটো উপলব্ধ
154	WSU1394592	নাম : সৃজাতা বেজ স্বামীর নাম: অভিজিৎ বেজ বাড়ির নং : মঙ্গলপুর বয়স : 39 লিঙ্গ : মহিলা	ফটো উপলব্ধ	155	FWC2454072	নাম : তনুশ্রী বেজ স্বামীর নাম: উদয় চাঁদ বেজ বাড়ির নং : n0067 বয়স : 41 লিঙ্গ : মহিলা	ফটো উপলব্ধ	156	WSU2452191	নাম : সৌম্যজিৎ বেজ পিতার নাম: অভিজিৎ বেজ বাড়ির নং : মংগলপুর বয়স : 20 লিঙ্গ : পুরুষ	ফটো উপলব্ধ
157	FWC1987684	নাম : বিলাসী মাঝি স্বামীর নাম: সাধন মাঝি বাড়ির নং : n0089 বয়স : 52 লিঙ্গ : মহিলা	ফটো উপলব্ধ	158	FWC1987676	নাম : সাধন মাঝি পিতার নাম: কালিপদ মাঝি বাড়ির নং : n0089 বয়স : 56 লিঙ্গ : পুরুষ	ফটো উপলব্ধ	159	WB/36/255/405203	নাম : পিরু রুইদাস পিতার নাম: সত্যকিংকর রুইদাস বাড়ির নং : n0095 বয়স : 65 লিঙ্গ : পুরুষ	ফটো উপলব্ধ
160	WSU1545862	নাম : পূর্ণিমা রুইদাস স্বামীর নাম: তাপস রুইদাস বাড়ির নং : n0094 বয়স : 31 লিঙ্গ : মহিলা	ফটো উপলব্ধ	161	FWC2210383	নাম : পার্ণা রুইদাস পিতার নাম: গোপাল রুইদাস বাড়ির নং : n0098 বয়স : 45 লিঙ্গ : পুরুষ	ফটো উপলব্ধ	162	WB/36/255/405292	নাম : ভাদু রুইদাস স্বামীর নাম: গোপাল রুইদাস বাড়ির নং : n0098 বয়স : 64 লিঙ্গ : মহিলা	ফটো উপলব্ধ
163	WSU1308113	নাম : শ্রীকান্ত রুইদাস পিতার নাম: হারাধন রুইদাস বাড়ির নং : n0096 বয়স : 36 লিঙ্গ : পুরুষ	ফটো উপলব্ধ	164	WB/36/255/405192	নাম : মালতী রুইদাস স্বামীর নাম: কানাই রুইদাস বাড়ির নং : n0093 বয়স : 66 লিঙ্গ : মহিলা	ফটো উপলব্ধ	165	WB/36/255/405200	নাম : কম্পনা রুইদাস স্বামীর নাম: বাবলু রুইদাস বাড়ির নং : n0092 বয়স : 53 লিঙ্গ : মহিলা	ফটো উপলব্ধ
166	FWC1365048	নাম : বাবলু রুইদাস পিতার নাম: পচাই রুইদাস বাড়ির নং : n0092 বয়স : 57 লিঙ্গ : পুরুষ	ফটো উপলব্ধ	167	FWC1366186	নাম : মিনতী রুইদাস স্বামীর নাম: তারাপদ রুইদাস বাড়ির নং : n0091 বয়স : 63 লিঙ্গ : মহিলা	ফটো উপলব্ধ	168	WB/36/255/405336	নাম : তারাপদ রুইদাস পিতার নাম: পচাই রুইদাস বাড়ির নং : n0091 বয়স : 66 লিঙ্গ : পুরুষ	ফটো উপলব্ধ
169	WB/36/255/405045	নাম : লক্ষী রুইদাস স্বামীর নাম: বিশ্বনাথ রুইদাস বাড়ির নং : n0090 বয়স : 71 লিঙ্গ : মহিলা	ফটো উপলব্ধ	170	JJL2443885	নাম : মিতা রুইদাস স্বামীর নাম: মদন মোহন রুইদাস বাড়ির নং : n0088 বয়স : 43 লিঙ্গ : মহিলা	ফটো উপলব্ধ	171	WSU1723873	নাম : রেবা রুইদাস স্বামীর নাম: দুলাল চন্দ্র রুইদাস বাড়ির নং : n0088 বয়স : 31 লিঙ্গ : মহিলা	ফটো উপলব্ধ
172	FWC1363712	নাম : দুলাল চন্দ্র রুইদাস পিতার নাম: শঙ্কর চন্দ্র রুইদাস বাড়ির নং : n0088 বয়স : 47 লিঙ্গ : পুরুষ	ফটো উপলব্ধ	173	WB/36/255/405249	নাম : মদনমোহন রুইদাস পিতার নাম: শংকর রুইদাস বাড়ির নং : n0088 বয়স : 62 লিঙ্গ : পুরুষ	ফটো উপলব্ধ	174	WB/36/255/405296	নাম : পীরু রুইদাস স্বামীর নাম: শংকর রুইদাস বাড়ির নং : n0088 বয়স : 73 লিঙ্গ : মহিলা	ফটো উপলব্ধ
175	WB/36/255/405308	নাম : শংকরচন্দ্র রুইদাস পিতার নাম: ফকির রুইদাস বাড়ির নং : n0088 বয়স : 78 লিঙ্গ : পুরুষ	ফটো উপলব্ধ	176	YAJ2136638	নাম : সীমা রুইদাস পিতার নাম: সাধন রুইদাস বাড়ির নং : এন0008 বয়স : 24 লিঙ্গ : মহিলা	ফটো উপলব্ধ	177	FWC1364512	নাম : রেখা রুইদাস স্বামীর নাম: কার্তিক রুইদাস বাড়ির নং : n0086 বয়স : 50 লিঙ্গ : মহিলা	ফটো উপলব্ধ
178	WB/36/255/405295	নাম : নন্দরানী রুইদাস স্বামীর নাম: অনিল রুইদাস বাড়ির নং : n0086 বয়স : 76 লিঙ্গ : মহিলা	ফটো উপলব্ধ	179	WSU1545870	নাম : দীপা রুইদাস স্বামীর নাম: শ্যামল বরন রুইদাস বাড়ির নং : n0085 বয়স : 32 লিঙ্গ : মহিলা	ফটো উপলব্ধ	180	WB/36/255/405284	নাম : পুতুল রুইদাস স্বামীর নাম: নন্দলাল রুইদাস বাড়ির নং : n0085 বয়স : 51 লিঙ্গ : মহিলা	ফটো উপলব্ধ



181 নাম : নন্দলাল রুইদাস পিতার নাম: বিষ্ণুপদ রুইদাস বাড়ির নং : n0085 বয়স : 54 লিঙ্গ : পুরুষ	FWC1363969 ফটো উপলব্ধ	182 নাম : টুম্পা রুইদাস স্বামীর নাম: বিমল রুইদাস বাড়ির নং : n0085 বয়স : 34 লিঙ্গ : মহিলা	WSU1646579 ফটো উপলব্ধ	183 নাম : বিমল রুইদাস পিতার নাম: নেপাল রুইদাস বাড়ির নং : n0085 বয়স : 40 লিঙ্গ : পুরুষ	WSU1307826 ফটো উপলব্ধ
184 নাম : কাঞ্চন রুইদাস স্বামীর নাম: নেপাল রুইদাস বাড়ির নং : n0085 বয়স : 66 লিঙ্গ : মহিলা	WB/36/255/405204 ফটো উপলব্ধ	185 নাম : দীপকর রুইদাস পিতার নাম: শম্ভুনাথ রুইদাস বাড়ির নং : n0084 বয়স : 36 লিঙ্গ : পুরুষ	WSU1307644 ফটো উপলব্ধ	186 নাম : আঙ্গুর রুইদাস স্বামীর নাম: শম্ভুনাথ রুইদাস বাড়ির নং : n0084 বয়স : 60 লিঙ্গ : মহিলা	WB/36/255/405106 ফটো উপলব্ধ
187 নাম : প্রতিমা রুইদাস স্বামীর নাম: রবীন্দ্রনাথ রুইদাস বাড়ির নং : n0083 বয়স : 61 লিঙ্গ : মহিলা	WB/36/255/405077 ফটো উপলব্ধ	188 নাম : রবীন্দ্রনাথ রুইদাস পিতার নাম: গনেশ রুইদাস বাড়ির নং : n0083 বয়স : 64 লিঙ্গ : পুরুষ	WB/36/255/405247 ফটো উপলব্ধ	189 নাম : ছায়া রুইদাস স্বামীর নাম: বুধোন রুইদাস বাড়ির নং : n0082 বয়স : 61 লিঙ্গ : মহিলা	WB/36/255/405214 ফটো উপলব্ধ
190 নাম : দুর্গাপ্রসাদ রুইদাস পিতার নাম: পাচকড়ি রুইদাস বাড়ির নং : n0082 বয়স : 64 লিঙ্গ : পুরুষ	WSU2395663 ফটো উপলব্ধ	191 নাম : মমতা রুইদাস স্বামীর নাম: মৃত্যুঞ্জয় রুইদাস বাড়ির নং : n0081 বয়স : 43 লিঙ্গ : মহিলা	FWC2210375 ফটো উপলব্ধ	192 নাম : সারথী রুইদাস স্বামীর নাম: কার্তিক রুইদাস বাড়ির নং : n0081 বয়স : 70 লিঙ্গ : মহিলা	WB/36/255/405043 ফটো উপলব্ধ
193 নাম : চম্পা রুইদাস স্বামীর নাম: বিজয় রুইদাস বাড়ির নং : n0080 বয়স : 46 লিঙ্গ : মহিলা	FWC1365998 ফটো উপলব্ধ	194 নাম : বিজয় চাঁদ রুইদাস পিতার নাম: সুধিরচন্দ্র রুইদাস বাড়ির নং : n0080 বয়স : 51 লিঙ্গ : পুরুষ	WSU2311595 ফটো উপলব্ধ	195 নাম : ময়না রুইদাস স্বামীর নাম: দেবু রুইদাস বাড়ির নং : n0079 বয়স : 56 লিঙ্গ : মহিলা	FWC1364389 ফটো উপলব্ধ
196 নাম : দেবু রুইদাস পিতার নাম: বিষ্ণুপদ রুইদাস বাড়ির নং : n0079 বয়স : 64 লিঙ্গ : পুরুষ	WB/36/255/405238 ফটো উপলব্ধ	197 নাম : ভৈরব রুইদাস পিতার নাম: রামকৃষ্ণ রুইদাস বাড়ির নং : n0078 বয়স : 34 লিঙ্গ : পুরুষ	WSU1307966 ফটো উপলব্ধ	198 নাম : ছায়া রুইদাস স্বামীর নাম: রামকৃষ্ণ রুইদাস বাড়ির নং : n0078 বয়স : 66 লিঙ্গ : মহিলা	WB/36/255/405178 ফটো উপলব্ধ
199 নাম : রামকৃষ্ণ রুইদাস পিতার নাম: যুগোল রুইদাস বাড়ির নং : n0078 বয়স : 67 লিঙ্গ : পুরুষ	WB/36/255/405298 ফটো উপলব্ধ	200 নাম : শ্রীকান্ত রুইদাস পিতার নাম: কানাই রুইদাস বাড়ির নং : n0093 বয়স : 40 লিঙ্গ : পুরুষ	FWC2210367 ফটো উপলব্ধ	201 নাম : সনাতন রুইদাস পিতার নাম: রামপ্রসাদ রুইদাস বাড়ির নং : n0100 বয়স : 33 লিঙ্গ : পুরুষ	WSU1810241 ফটো উপলব্ধ
202 নাম : মামনি রুইদাস স্বামীর নাম: শ্রীমন্ত রুইদাস বাড়ির নং : n0100 বয়স : 29 লিঙ্গ : মহিলা	WSU1810233 ফটো উপলব্ধ	203 নাম : রাজ কুমার রুইদাস পিতার নাম: দুর্গাপদ রুইদাস বাড়ির নং : n0082 বয়স : 33 লিঙ্গ : পুরুষ	WSU1810332 ফটো উপলব্ধ	204 নাম : শাশ্বত রুইদাস পিতার নাম: বিজয় চাঁদ রুইদাস বাড়ির নং : এন0080 বয়স : 21 লিঙ্গ : পুরুষ	WSU2333250 ফটো উপলব্ধ
205 নাম : শকুন্তলা দাস পিতার নাম: মৃত্যুঞ্জয় দাস বাড়ির নং : এন0100 বয়স : 23 লিঙ্গ : মহিলা	WSU2217024 ফটো উপলব্ধ	206 নাম : সনাতন রুইদাস পিতার নাম: পচাই রুইদাস বাড়ির নং : n0092 বয়স : 51 লিঙ্গ : পুরুষ	WB/36/255/4054301 ফটো উপলব্ধ	207 নাম : ছায়া রুইদাস স্বামীর নাম: সনাতন রুইদাস বাড়ির নং : n0092 বয়স : 49 লিঙ্গ : মহিলা	WB/36/255/405053 ফটো উপলব্ধ
208 নাম : পরিমল রুইদাস পিতার নাম: সনাতন রুইদাস বাড়ির নং : N0092 বয়স : 26 লিঙ্গ : পুরুষ	WSU1943067 ফটো উপলব্ধ	209 নাম : আদুরী রুইদাস স্বামীর নাম: মোহন রুইদাস বাড়ির নং : n0094 বয়স : 43 লিঙ্গ : মহিলা	FWC2210433 ফটো উপলব্ধ	210 নাম : তাপস রুইদাস পিতার নাম: পিঙ্ক রুইদাস বাড়ির নং : n0095 বয়স : 32 লিঙ্গ : পুরুষ	WSU1646629 ফটো উপলব্ধ



211	WB/36/255/405194	নাম : অঞ্জলী রুইদাস স্বামীর নাম: রবীন্দ্রনাথ রুইদাস বাড়ির নং : n0095 বয়স : 60 লিঙ্গ : মহিলা	ফটো উপলব্ধ	212	WB/36/255/405299	নাম : হারাধন রুইদাস পিতার নাম: ধর্মদাস রুইদাস বাড়ির নং : n0096 বয়স : 68 লিঙ্গ : পুরুষ	ফটো উপলব্ধ	213	WB/36/255/405170	নাম : পূর্ণিমা রুইদাস স্বামীর নাম: হারাধন রুইদাস বাড়ির নং : n0096 বয়স : 64 লিঙ্গ : মহিলা	ফটো উপলব্ধ
214	FWC2210391	নাম : দীনবন্ধু রুইদাস পিতার নাম: হারাধন রুইদাস বাড়ির নং : n0096 বয়স : 46 লিঙ্গ : পুরুষ	ফটো উপলব্ধ	215	WB/36/255/405251	নাম : রবীন্দ্রনাথ রুইদাস পিতার নাম: ধর্মদাস রুইদাস বাড়ির নং : n0096 বয়স : 64 লিঙ্গ : পুরুষ	ফটো উপলব্ধ	216	WSU1308097	নাম : মধুমিতা রুইদাস স্বামীর নাম: জগবন্ধু রুইদাস বাড়ির নং : n0096 বয়স : 35 লিঙ্গ : মহিলা	ফটো উপলব্ধ
217	WB/36/255/405277	নাম : চন্দনা রুইদাস স্বামীর নাম: অবিলাস রুইদাস বাড়ির নং : n0097 বয়স : 58 লিঙ্গ : মহিলা	ফটো উপলব্ধ	218	WB/36/255/405035	নাম : গোপাল রুইদাস পিতার নাম: গুইরাম রুইদাস বাড়ির নং : n0098 বয়স : 68 লিঙ্গ : পুরুষ	ফটো উপলব্ধ	219	WSU1307750	নাম : বন্দনা রুইদাস স্বামীর নাম: পার্থ রুইদাস বাড়ির নং : n0098 বয়স : 39 লিঙ্গ : মহিলা	ফটো উপলব্ধ
220	WSU1646652	নাম : সৌমেন রুইদাস পিতার নাম: গোপাল রুইদাস বাড়ির নং : n0098 বয়স : 30 লিঙ্গ : পুরুষ	ফটো উপলব্ধ	221	WB/36/255/405354	নাম : বিশ্বনাথ রুইদাস পিতার নাম: গুইরাম রুইদাস বাড়ির নং : n0098 বয়স : 64 লিঙ্গ : পুরুষ	ফটো উপলব্ধ	222	WB/36/255/405303	নাম : মালতী রুইদাস স্বামীর নাম: বিশ্বনাথ রুইদাস বাড়ির নং : n0098 বয়স : 62 লিঙ্গ : মহিলা	ফটো উপলব্ধ
223	WSU1307800	নাম : বাপন রুইদাস পিতার নাম: বিশ্বনাথ রুইদাস বাড়ির নং : n0098 বয়স : 35 লিঙ্গ : পুরুষ	ফটো উপলব্ধ	224	WB/36/255/405287	নাম : রামপ্রসাদ রুইদাস পিতার নাম: গনেশ রুইদাস বাড়ির নং : n0100 বয়স : 68 লিঙ্গ : পুরুষ	ফটো উপলব্ধ	225	WB/36/255/405139	নাম : বার্ণা রুইদাস স্বামীর নাম: রামপ্রসাদ রুইদাস বাড়ির নং : n0100 বয়স : 64 লিঙ্গ : মহিলা	ফটো উপলব্ধ
226	WSU1307768	নাম : শ্রীমন্ত রুইদাস পিতার নাম: রামপ্রসাদ রুইদাস বাড়ির নং : n0100 বয়স : 35 লিঙ্গ : পুরুষ	ফটো উপলব্ধ	227	WB/36/255/405288	নাম : শিদ্দালা রুইদাস স্বামীর নাম: পাঁচকড়ি রুইদাস বাড়ির নং : n0101 বয়স : 88 লিঙ্গ : মহিলা	ফটো উপলব্ধ	228	WB/36/255/405276	নাম : অমৃত রুইদাস পিতার নাম: পাঁচকড়ি রুইদাস বাড়ির নং : n0101 বয়স : 56 লিঙ্গ : পুরুষ	ফটো উপলব্ধ
229	WB/36/255/405289	নাম : নমিতা রুইদাস স্বামীর নাম: অমৃত রুইদাস বাড়ির নং : n0101 বয়স : 52 লিঙ্গ : মহিলা	ফটো উপলব্ধ	230	WB/36/255/405160	নাম : শিব রুইদাস পিতার নাম: পাঁচকড়ি রুইদাস বাড়ির নং : n0102 বয়স : 66 লিঙ্গ : পুরুষ	ফটো উপলব্ধ	231	FWC2210417	নাম : চন্দনা রুইদাস স্বামীর নাম: শিব রুইদাস বাড়ির নং : n0102 বয়স : 44 লিঙ্গ : মহিলা	ফটো উপলব্ধ
232	WSU1862515	নাম : মিতা রুইদাস স্বামীর নাম: সৌমেন রুইদাস বাড়ির নং : N0098 বয়স : 27 লিঙ্গ : মহিলা	ফটো উপলব্ধ	233	WSU1943125	নাম : মুনায় রুইদাস পিতার নাম: মোহন রুইদাস বাড়ির নং : N0094 বয়স : 26 লিঙ্গ : পুরুষ	ফটো উপলব্ধ	234	FWC2210409	নাম : জগবন্ধু রুইদাস পিতার নাম: হারাধন রুইদাস বাড়ির নং : n0096 বয়স : 41 লিঙ্গ : পুরুষ	ফটো উপলব্ধ
235	WSU1862465	নাম : শ্যামল বরন রুইদাস পিতার নাম: নেপাল চন্দ্র রুইদাস বাড়ির নং : n085 বয়স : 44 লিঙ্গ : পুরুষ	ফটো উপলব্ধ	236	WSU1307941	নাম : প্রসেনজিৎ রুইদাস পিতার নাম: শিব রুইদাস বাড়ির নং : n0102 বয়স : 34 লিঙ্গ : পুরুষ	ফটো উপলব্ধ	237	WSU1862333	নাম : চন্দী রুইদাস পিতার নাম: দেব রুইদাস বাড়ির নং : N0079 বয়স : 27 লিঙ্গ : পুরুষ	ফটো উপলব্ধ
238	WSU1810183	নাম : মিতা রুইদাস স্বামীর নাম: শ্রীকান্ত রুইদাস বাড়ির নং : n0093 বয়স : 33 লিঙ্গ : মহিলা	ফটো উপলব্ধ	239	WSU1810191	নাম : অম্বিকা রুইদাস পিতার নাম: নন্দলাল রুইদাস বাড়ির নং : n0085 বয়স : 28 লিঙ্গ : পুরুষ	ফটো উপলব্ধ	240	WSU1810209	নাম : টুম্পা রুইদাস স্বামীর নাম: দীনবন্ধু রুইদাস বাড়ির নং : n0096 বয়স : 38 লিঙ্গ : মহিলা	ফটো উপলব্ধ



241	WSU2440584	নাম : মনিকা রুইদাস স্বামীর নাম: শ্রীকান্ত রুইদাস বাড়ির নং : এন0096 বয়স : 30 লিঙ্গ : মহিলা	ফটো উপলব্ধ	242	WSU1985647	নাম : অশোক রুইদাস পিতার নাম: অমত রুইদাস বাড়ির নং : এন0101 বয়স : 25 লিঙ্গ : পুরুষ	ফটো উপলব্ধ	243	WSU2147643	নাম : পায়োল রুইদাস স্বামীর নাম: ভৈরব রুইদাস বাড়ির নং : N0078 বয়স : 25 লিঙ্গ : মহিলা	ফটো উপলব্ধ
244	YAJ1755040	নাম : শিল্পা রুইদাস স্বামীর নাম: দীপঙ্কর রুইদাস বাড়ির নং : N0084 বয়স : 27 লিঙ্গ : মহিলা	ফটো উপলব্ধ	245	WSU1713635	নাম : মীনা রুইদাস স্বামীর নাম: তাপস রুইদাস বাড়ির নং : N0095 বয়স : 29 লিঙ্গ : মহিলা	ফটো উপলব্ধ	246	WSU2226470	নাম : অভিজিৎ রুইদাস পিতার নাম: শিবু রুইদাস বাড়ির নং : এন0102 বয়স : 24 লিঙ্গ : পুরুষ	ফটো উপলব্ধ
247	FWC2417152	নাম : তাপস রুইদাস পিতার নাম: শিবু রুইদাস বাড়ির নং : n0094 বয়স : 38 লিঙ্গ : পুরুষ	ফটো উপলব্ধ	248	NIO2152809	নাম : পূজা রুইদাস পিতার নাম: বিদ্যুত রুইদাস বাড়ির নং : মঙ্গলপুর বয়স : 24 লিঙ্গ : মহিলা	ফটো উপলব্ধ	249	WSU2226553	নাম : শুক্লা রুইদাস স্বামীর নাম: প্রসেনজিৎ রুইদাস বাড়ির নং : এন0102 বয়স : 27 লিঙ্গ : মহিলা	ফটো উপলব্ধ
250	WSU2148278	নাম : বিষয়া রুইদাস স্বামীর নাম: পিরু রুইদাস বাড়ির নং : n0095 বয়স : 60 লিঙ্গ : মহিলা	ফটো উপলব্ধ	251	WSU2226496	নাম : পায়োল রুইদাস পিতার নাম: সনাতন রুইদাস বাড়ির নং : এন0092 বয়স : 23 লিঙ্গ : মহিলা	ফটো উপলব্ধ	252	WSU1810217	নাম : দীপা রুইদাস স্বামীর নাম: বাপন রুইদাস বাড়ির নং : n0098 বয়স : 30 লিঙ্গ : মহিলা	ফটো উপলব্ধ
253	WSU2314458	নাম : ফাল্গুনী রুইদাস স্বামীর নাম: অশোক রুইদাস বাড়ির নং : এন0101 বয়স : 22 লিঙ্গ : মহিলা	ফটো উপলব্ধ	254	MFV2729911	নাম : বিবেকানন্দ হাটী পিতার নাম: লক্ষ্মী নারায়ণ হাটী বাড়ির নং : 72 বয়স : 61 লিঙ্গ : পুরুষ	ফটো উপলব্ধ	255	WSU2333268	নাম : রিম্পা রুইদাস পিতার নাম: বাবলু রুইদাস বাড়ির নং : এন0092 বয়স : 21 লিঙ্গ : মহিলা	ফটো উপলব্ধ
256	WSU2333276	নাম : রেখা রুইদাস পিতার নাম: পার্থ রুইদাস বাড়ির নং : এন0098 বয়স : 21 লিঙ্গ : মহিলা	ফটো উপলব্ধ	257	WSU2147601	নাম : অর্পণ রানা পিতার নাম: হারাধন রানা বাড়ির নং : N0040 বয়স : 24 লিঙ্গ : পুরুষ	ফটো উপলব্ধ	258	FWC1987080	নাম : হারাধন রানা পিতার নাম: গোকুল রানা বাড়ির নং : n0040 বয়স : 44 লিঙ্গ : পুরুষ	ফটো উপলব্ধ
259	FWC1987692	নাম : পুতল রানা স্বামীর নাম: হারাধন রানা বাড়ির নং : n0040 বয়স : 44 লিঙ্গ : মহিলা	ফটো উপলব্ধ	260	WB/36/255/405147	নাম : মালতী রায় স্বামীর নাম: ভাস্কর রায় বাড়ির নং : n0042 বয়স : 69 লিঙ্গ : মহিলা	ফটো উপলব্ধ	261	FWC1363951	নাম : লক্ষ্মীনারায়ণ রায় পিতার নাম: ভাস্কর রায় বাড়ির নং : n0042 বয়স : 48 লিঙ্গ : পুরুষ	ফটো উপলব্ধ
262	FWC1363944	নাম : সন্ধ্যা রায় স্বামীর নাম: লক্ষ্মীনারায়ণ রায় বাড়ির নং : n0042 বয়স : 46 লিঙ্গ : মহিলা	ফটো উপলব্ধ	263	WB/36/255/405146	নাম : প্রতিমা রায় স্বামীর নাম: শঙ্কর রায় বাড়ির নং : n0043 বয়স : 67 লিঙ্গ : মহিলা	ফটো উপলব্ধ	264	WB/36/255/405186	নাম : লক্ষ্মী রায় পিতার নাম: ধীরেন রায় বাড়ির নং : n0044 বয়স : 66 লিঙ্গ : পুরুষ	ফটো উপলব্ধ
265	FWC1503424	নাম : বাসুদেব রায় পিতার নাম: লক্ষ্মী রায় বাড়ির নং : n0044 বয়স : 43 লিঙ্গ : পুরুষ	ফটো উপলব্ধ	266	WSU1741214	নাম : শ্রীমন্ত রায় পিতার নাম: কামিনীনাথ রায় বাড়ির নং : n0044 বয়স : 35 লিঙ্গ : পুরুষ	ফটো উপলব্ধ	267	WSU2147775	নাম : সোমা রায় স্বামীর নাম: শ্রীমন্ত রায় বাড়ির নং : N0044 বয়স : 30 লিঙ্গ : মহিলা	ফটো উপলব্ধ
268	WSU1985662	নাম : খোকণ রায় পিতার নাম: ধীরেন রায় বাড়ির নং : এন0043 বয়স : 51 লিঙ্গ : পুরুষ	ফটো উপলব্ধ	269	WSU2226447	নাম : দেবীপ্রসাদ রায় পিতার নাম: লক্ষ্মীনারায়ণ রায় বাড়ির নং : এন0042 বয়স : 23 লিঙ্গ : পুরুষ	ফটো উপলব্ধ	270	WSU1862416	নাম : ময়না রায় স্বামীর নাম: বাসুদেব রায় বাড়ির নং : n0044 বয়স : 35 লিঙ্গ : মহিলা	ফটো উপলব্ধ

271	WSU1985688	নাম : ঝর্ণা রায় স্বামীর নাম: খোকণ রায় বাড়ির নং : এন0088 বয়স : 47 লিঙ্গ : মহিলা	ফটো উপলব্ধ	272	WSU233326	নাম : বন্দনা রায় স্বামীর নাম: দেবীপ্রসাদ রায় বাড়ির নং : এন0042 বয়স : 22 লিঙ্গ : মহিলা	ফটো উপলব্ধ	273	WSU2389831	নাম : প্রদীপ রায় পিতার নাম: বাসুদেব রায় বাড়ির নং : 1 বয়স : 23 লিঙ্গ : পুরুষ	ফটো উপলব্ধ
274	WB/36/255/405262	নাম : সরস্বতী রায় স্বামীর নাম: কাশীনাথ রায় বাড়ির নং : n0045 বয়স : 61 লিঙ্গ : মহিলা	ফটো উপলব্ধ	275	WSU1545912	নাম : যমুনা রায় স্বামীর নাম: প্রশান্ত রায় বাড়ির নং : n0044 বয়স : 31 লিঙ্গ : মহিলা	ফটো উপলব্ধ	276	WSU1545920	নাম : প্রশান্ত রায় পিতার নাম: খোকন রায় বাড়ির নং : n0044 বয়স : 33 লিঙ্গ : পুরুষ	ফটো উপলব্ধ
277	WB/36/255/405145	নাম : সরস্বতী রায় স্বামীর নাম: লক্ষণ রায় বাড়ির নং : n0044 বয়স : 63 লিঙ্গ : মহিলা	ফটো উপলব্ধ	278	WSU2287761	নাম : মধুমিতা রুইদাস পিতার নাম: সুমন্ত রুইদাস বাড়ির নং : এন0085 বয়স : 22 লিঙ্গ : মহিলা	ফটো উপলব্ধ	279	WSU2451185	নাম : পূর্ণিমা বাগ্দী পিতার নাম: বাসুদেব রায় বাড়ির নং : এন0044 বয়স : 21 লিঙ্গ : মহিলা	ফটো উপলব্ধ
280	WSU1985670	নাম : কাশিনাথ রায় পিতার নাম: তারাপাদ রায় বাড়ির নং : এন0045 বয়স : 69 লিঙ্গ : পুরুষ	ফটো উপলব্ধ	281	FWC1363704	নাম : শংকর রায় পিতার নাম: ধীরেন রায় বাড়ির নং : n0043 বয়স : 71 লিঙ্গ : পুরুষ	ফটো উপলব্ধ	282	WSU2333292	নাম : সৌগত রেজা পিতার নাম: সৌতম রেজা বাড়ির নং : এন0038 বয়স : 21 লিঙ্গ : পুরুষ	ফটো উপলব্ধ
283	FWC2417129	নাম : চন্দন রেজা পিতার নাম: ধর্মদলাল রেজা বাড়ির নং : n0016 বয়স : 39 লিঙ্গ : পুরুষ	ফটো উপলব্ধ	284	FWC2210458	নাম : সোমা রেজা স্বামীর নাম: অনিমেস রেজা বাড়ির নং : n0015 বয়স : 43 লিঙ্গ : মহিলা	ফটো উপলব্ধ	285	WSU1723899	নাম : তিস্তা রেজা পিতার নাম: পূর্ণেন্দু বিকাশ রেজা বাড়ির নং : n0014 বয়স : 29 লিঙ্গ : মহিলা	ফটো উপলব্ধ
286	WSU2054708	নাম : মনিকা রেজা স্বামীর নাম: পূর্ণেন্দু বিকাশ রেজা বাড়ির নং : n0014 বয়স : 52 লিঙ্গ : মহিলা	ফটো উপলব্ধ	287	FWC1366335	নাম : পূর্ণেন্দু বিকাশ রেজা পিতার নাম: নন্দলাল রেজা বাড়ির নং : n0014 বয়স : 59 লিঙ্গ : পুরুষ	ফটো উপলব্ধ	288	FWC2210508	নাম : তন্দ্রা রেজা স্বামীর নাম: শরৎচন্দ্র রেজা বাড়ির নং : n0012 বয়স : 42 লিঙ্গ : মহিলা	ফটো উপলব্ধ
289	FWC2210490	নাম : বৈশাখী রেজা স্বামীর নাম: নির্মলেন্দু রেজা বাড়ির নং : n0012 বয়স : 43 লিঙ্গ : মহিলা	ফটো উপলব্ধ	290	WB/36/255/405149	নাম : নির্মলেন্দু রেজা পিতার নাম: কানাইলাল রেজা বাড়ির নং : n0012 বয়স : 56 লিঙ্গ : পুরুষ	ফটো উপলব্ধ	291	WB/36/255/405105	নাম : শরৎচন্দ্র রেজা পিতার নাম: কানাইলাল রেজা বাড়ির নং : n0012 বয়স : 58 লিঙ্গ : পুরুষ	ফটো উপলব্ধ
292	WB/36/255/405272	নাম : স্বপন রেজা পিতার নাম: দুর্গাপদ রেজা বাড়ির নং : বয়স : 66 লিঙ্গ : পুরুষ	ফটো উপলব্ধ	293	WSU1307917	নাম : অনুশ্রী রেজা স্বামীর নাম: সঞ্জয় রেজা বাড়ির নং : n0001 বয়স : 36 লিঙ্গ : মহিলা	ফটো উপলব্ধ	294	WSU1964360	নাম : সায়ন রেজা পিতার নাম: শরৎচন্দ্র রেজা বাড়ির নং : N0012 বয়স : 26 লিঙ্গ : পুরুষ	ফটো উপলব্ধ
295	WB/36/255/405327	নাম : ধর্মদলাল রেজা পিতার নাম: সৌরমোহন রেজা বাড়ির নং : n0016 বয়স : 66 লিঙ্গ : পুরুষ	ফটো উপলব্ধ	296	WSU1943158	নাম : মুনাল কান্তী রেজা পিতার নাম: নিরঞ্জন রেজা বাড়ির নং : N0023 বয়স : 44 লিঙ্গ : পুরুষ	ফটো উপলব্ধ	297	WSU1943141	নাম : হিরণ্যায় রেজা পিতার নাম: পূর্ণেন্দু বিকাশ রেজা বাড়ির নং : N0014 বয়স : 26 লিঙ্গ : পুরুষ	ফটো উপলব্ধ
298	WSU1810118	নাম : রিম্পা রেজা স্বামীর নাম: কৌশিক রেজা বাড়ির নং : N0018 বয়স : 28 লিঙ্গ : মহিলা	ফটো উপলব্ধ	299	FWC2210482	নাম : পার্শ্বসারথী রেজা পিতার নাম: সুনীল বরন রেজা বাড়ির নং : n0018 বয়স : 42 লিঙ্গ : পুরুষ	ফটো উপলব্ধ	300	WB/36/255/405345	নাম : বিদ্যুৎ কুমার রেজা পিতার নাম: সৌরমোহন রেজা বাড়ির নং : n0016 বয়স : 59 লিঙ্গ : পুরুষ	ফটো উপলব্ধ



301	WB/36/255/405132	নাম : অজিতা রেজা স্বামীর নাম: মহাদেব রেজা বাড়ির নং : n0018 বয়স : 63 লিঙ্গ : মহিলা	ফটো উপলব্ধ	302	FWC2210532	নাম : রীনারানী রেজা স্বামীর নাম: সুকুমার রেজা বাড়ির নং : n0017 বয়স : 62 লিঙ্গ : মহিলা	ফটো উপলব্ধ	303	WSU1447846	নাম : রাকেশ রেজা পিতার নাম: কার্তিক রেজা বাড়ির নং : n0039 বয়স : 32 লিঙ্গ : পুরুষ	ফটো উপলব্ধ
304	WB/36/255/405029	নাম : কার্তিক রেজা পিতার নাম: সত্যকিংকর রেজা বাড়ির নং : n0039 বয়স : 65 লিঙ্গ : পুরুষ	ফটো উপলব্ধ	305	FWC2368579	নাম : চঞ্চল কুমার রেজা পিতার নাম: অমলেন্দু রেজা বাড়ির নং : n0039 বয়স : 45 লিঙ্গ : পুরুষ	ফটো উপলব্ধ	306	FWC2368587	নাম : সুকুমার রেজা পিতার নাম: কৃষ্ণমোহন রেজা বাড়ির নং : n0017 বয়স : 66 লিঙ্গ : পুরুষ	ফটো উপলব্ধ
307	WSU1385202	নাম : শ্যামল রেজা পিতার নাম: নবকুমার রেজা বাড়ির নং : n0017 বয়স : 34 লিঙ্গ : পুরুষ	ফটো উপলব্ধ	308	WB/36/255/405313	নাম : নবকুমার রেজা পিতার নাম: কৃষ্ণমোহন রেজা বাড়ির নং : n0017 বয়স : 66 লিঙ্গ : পুরুষ	ফটো উপলব্ধ	309	FWC2210516	নাম : শ্রীকান্ত রেজা পিতার নাম: তারাপদ রেজা বাড়ির নং : n0017 বয়স : 44 লিঙ্গ : পুরুষ	ফটো উপলব্ধ
310	WB/36/255/405054	নাম : মৃদুলা রেজা স্বামীর নাম: স্বপন রেজা বাড়ির নং : n0016 বয়স : 52 লিঙ্গ : মহিলা	ফটো উপলব্ধ	311	WSU1985746	নাম : বৃন্দা রেজা স্বামীর নাম: চন্দন রেজা বাড়ির নং : এন0016 বয়স : 30 লিঙ্গ : মহিলা	ফটো উপলব্ধ	312	WSU1308063	নাম : বিটু রেজা পিতার নাম: বিমলেন্দু রেজা বাড়ির নং : n0038 বয়স : 36 লিঙ্গ : মহিলা	ফটো উপলব্ধ
313	WB/36/255/405199	নাম : স্বপন রেজা পিতার নাম: গৌরমোহন রেজা বাড়ির নং : n0016 বয়স : 63 লিঙ্গ : পুরুষ	ফটো উপলব্ধ	314	FWC2210474	নাম : অসিত বরন রেজা পিতার নাম: মনীন্দ্র নাথ রেজা বাড়ির নং : n0018 বয়স : 75 লিঙ্গ : পুরুষ	ফটো উপলব্ধ	315	WB/36/255/405022	নাম : সুনীলবরন রেজা পিতার নাম: মনীন্দ্রনাথ রেজা বাড়ির নং : n0018 বয়স : 73 লিঙ্গ : পুরুষ	ফটো উপলব্ধ
316	WB/36/255/405278	নাম : মহাদেব রেজা পিতার নাম: মনীন্দ্র রেজা বাড়ির নং : n0018 বয়স : 68 লিঙ্গ : পুরুষ	ফটো উপলব্ধ	317	WSU0973792	নাম : মানস রেজা পিতার নাম: মহাদেব রেজা বাড়ির নং : n0018 বয়স : 38 লিঙ্গ : পুরুষ	ফটো উপলব্ধ	318	FWC2417228	নাম : কৌশিক রেজা পিতার নাম: সুনীল বরন রেজা বাড়ির নং : n0018 বয়স : 39 লিঙ্গ : পুরুষ	ফটো উপলব্ধ
319	FWC2210607	নাম : ছবিতা রেজা স্বামীর নাম: মদনমোহন রেজা বাড়ির নং : n0019 বয়স : 81 লিঙ্গ : মহিলা	ফটো উপলব্ধ	320	FWC1987346	নাম : মামনী রেজা স্বামীর নাম: সমীরন রেজা বাড়ির নং : n0019 বয়স : 48 লিঙ্গ : মহিলা	ফটো উপলব্ধ	321	WB/36/255/405305	নাম : তরুনকান্তি রেজা পিতার নাম: মদনমোহন রেজা বাড়ির নং : n0019 বয়স : 55 লিঙ্গ : পুরুষ	ফটো উপলব্ধ
322	WSU1646645	নাম : তনুশ্রী রেজা স্বামীর নাম: তরুনকান্তি রেজা বাড়ির নং : n0019 বয়স : 36 লিঙ্গ : মহিলা	ফটো উপলব্ধ	323	WSU1943174	নাম : সঞ্জীব কুমার রেজা পিতার নাম: অমলেন্দু রেজা বাড়ির নং : N0039 বয়স : 49 লিঙ্গ : পুরুষ	ফটো উপলব্ধ	324	WB/36/255/405127	নাম : জ্যোত্স্না রেজা স্বামীর নাম: ধর্মদুলাল রেজা বাড়ির নং : n0016 বয়স : 62 লিঙ্গ : মহিলা	ফটো উপলব্ধ
325	FWC2210557	নাম : রুমা রেজা স্বামীর নাম: বিদ্যুৎ কুমার রেজা বাড়ির নং : n0016 বয়স : 42 লিঙ্গ : মহিলা	ফটো উপলব্ধ	326	WB/36/255/405130	নাম : পদ্মাবতী রেজা স্বামীর নাম: সুনীল বরন রেজা বাড়ির নং : n0018 বয়স : 58 লিঙ্গ : মহিলা	ফটো উপলব্ধ	327	WSU1943109	নাম : সুতপা রেজা স্বামীর নাম: শ্রীকান্ত রেজা বাড়ির নং : N0017 বয়স : 28 লিঙ্গ : মহিলা	ফটো উপলব্ধ
328	WSU1810316	নাম : সরস্বতী রেজা স্বামীর নাম: মুনাল কান্তি রেজা বাড়ির নং : n0023 বয়স : 34 লিঙ্গ : মহিলা	ফটো উপলব্ধ	329	WSU1810282	নাম : সুকান্ত রেজা পিতার নাম: নবকুমার রেজা বাড়ির নং : n0022 বয়স : 28 লিঙ্গ : পুরুষ	ফটো উপলব্ধ	330	FWC2210540	নাম : সঞ্জয় রেজা পিতার নাম: সুভাষ রেজা বাড়ির নং : n0001 বয়স : 45 লিঙ্গ : পুরুষ	ফটো উপলব্ধ



331	FWC2210599	নাম : মালতী রেজা স্বামীর নাম: নিরঞ্জন রেজা বাড়ির নং : n0013 বয়স : 64 লিঙ্গ : মহিলা	ফটো উপলব্ধ	332	WSU1308055	নাম : মধুমিতা রেজা স্বামীর নাম: অরুণ রেজা বাড়ির নং : n0038 বয়স : 44 লিঙ্গ : মহিলা	ফটো উপলব্ধ	333	WSU1985654	নাম : সুবর্ণ রেজা পিতার নাম: সমীরন রেজা বাড়ির নং : এন0019 বয়স : 25 লিঙ্গ : মহিলা	ফটো উপলব্ধ
334	WSU1825397	নাম : তনিতা রেজা স্বামীর নাম: শ্যামল রেজা বাড়ির নং : এন0017 বয়স : 29 লিঙ্গ : মহিলা	ফটো উপলব্ধ	335	WSU1787712	নাম : মমতা রেজা স্বামীর নাম: রাহুল রেজা বাড়ির নং : N0016 বয়স : 29 লিঙ্গ : মহিলা	ফটো উপলব্ধ	336	WSU2147742	নাম : অনুপম রেজা পিতার নাম: অনিমেশ রেজা বাড়ির নং : N0015 বয়স : 24 লিঙ্গ : পুরুষ	ফটো উপলব্ধ
337	WSU2092013	নাম : রীতারানী রেজা স্বামীর নাম: সুভাষ রেজা বাড়ির নং : n0001 বয়স : 61 লিঙ্গ : মহিলা	ফটো উপলব্ধ	338	WSU2104222	নাম : শুভ্রেন্দু বিকাশ রেজা পিতার নাম: কানাইলাল রেজা বাড়ির নং : n0012 বয়স : 63 লিঙ্গ : পুরুষ	ফটো উপলব্ধ	339	ZNT1470772	নাম : আঁধি রেজা স্বামীর নাম: অর্ঘ্য বরণ রেজা বাড়ির নং : n0012 বয়স : 27 লিঙ্গ : মহিলা	ফটো উপলব্ধ
340	WSU1308030	নাম : অর্ঘ্য বরণ রেজা পিতার নাম: শুভ্রেন্দু বিকাশ রেজা বাড়ির নং : n0012 বয়স : 35 লিঙ্গ : পুরুষ	ফটো উপলব্ধ	341	FWC2210565	নাম : নিরঞ্জন রেজা পিতার নাম: রামমোহন রেজা বাড়ির নং : n0023 বয়স : 70 লিঙ্গ : পুরুষ	ফটো উপলব্ধ	342	WSU2226348	নাম : অর্পণ রেজা পিতার নাম: নির্মলেন্দু রেজা বাড়ির নং : এন0012 বয়স : 23 লিঙ্গ : পুরুষ	ফটো উপলব্ধ
343	WB/36/255/405055	নাম : মীরারানী রেজা স্বামীর নাম: স্বপন রেজা বাড়ির নং : n0001 বয়স : 62 লিঙ্গ : মহিলা	ফটো উপলব্ধ	344	WB/36/255/405273	নাম : তপনকুমার রেজা পিতার নাম: দুর্গাপদ রেজা বাড়ির নং : n0001 বয়স : 61 লিঙ্গ : পুরুষ	ফটো উপলব্ধ	345	WB/36/255/405058	নাম : পদ্মারানী রেজা স্বামীর নাম: তপন রেজা বাড়ির নং : n0001 বয়স : 57 লিঙ্গ : মহিলা	ফটো উপলব্ধ
346	WSU1385145	নাম : কাঞ্চন কুমার রেজা পিতার নাম: তপন কুমার রেজা বাড়ির নং : n0001 বয়স : 41 লিঙ্গ : পুরুষ	ফটো উপলব্ধ	347	WB/36/255/405188	নাম : মীরারানী রেজা স্বামীর নাম: কানাইলাল রেজা বাড়ির নং : n0012 বয়স : 79 লিঙ্গ : মহিলা	ফটো উপলব্ধ	348	WSU2045805	নাম : কয়াধু রেজা স্বামীর নাম: শুভ্রেন্দু বিকাশ রেজা বাড়ির নং : n0012 বয়স : 57 লিঙ্গ : মহিলা	ফটো উপলব্ধ
349	WB/36/255/405021	নাম : অনিমেষ রেজা পিতার নাম: পাচকড়ি রেজা বাড়ির নং : n0015 বয়স : 51 লিঙ্গ : পুরুষ	ফটো উপলব্ধ	# 350	WSU1545821	নাম : রাহুল রেজা পিতার নাম: স্বপন রেজা বাড়ির নং : n0016 বয়স : 34 লিঙ্গ : পুরুষ	ফটো উপলব্ধ	351	WB/36/255/405153	নাম : রামপ্রসাদ রেজা পিতার নাম: কৃষ্ণমোহন রেজা বাড়ির নং : n0017 বয়স : 78 লিঙ্গ : পুরুষ	ফটো উপলব্ধ
352	WB/36/255/405184	নাম : সুচিত্রা রেজা স্বামীর নাম: রামপ্রসাদ রেজা বাড়ির নং : n0017 বয়স : 73 লিঙ্গ : মহিলা	ফটো উপলব্ধ	353	WB/36/255/405312	নাম : সুশান্ত রেজা পিতার নাম: রামপ্রসাদ রেজা বাড়ির নং : n0017 বয়স : 51 লিঙ্গ : পুরুষ	ফটো উপলব্ধ	354	WSU1196211	নাম : চায়না রেজা স্বামীর নাম: সুশান্ত রেজা বাড়ির নং : n0017 বয়স : 41 লিঙ্গ : মহিলা	ফটো উপলব্ধ
355	WB/36/255/405282	নাম : মাধবী রেজা স্বামীর নাম: নবকুমার রেজা বাড়ির নং : n0017 বয়স : 59 লিঙ্গ : মহিলা	ফটো উপলব্ধ	356	WSU2414449	নাম : তিথি রেজা পিতার নাম: সুশান্ত রেজা বাড়ির নং : এন0017 বয়স : 20 লিঙ্গ : মহিলা	ফটো উপলব্ধ	357	WSU1943075	নাম : পূজা রেজা স্বামীর নাম: মানস রেজা বাড়ির নং : N0018 বয়স : 29 লিঙ্গ : মহিলা	ফটো উপলব্ধ
358	WB/36/255/405118	নাম : সুকুমার রেজা পিতার নাম: জানকীনাথ রেজা বাড়ির নং : n0022 বয়স : 63 লিঙ্গ : পুরুষ	ফটো উপলব্ধ	359	WB/36/255/405121	নাম : বন্দনা রেজা স্বামীর নাম: সুকুমার রেজা বাড়ির নং : n0022 বয়স : 56 লিঙ্গ : মহিলা	ফটো উপলব্ধ	360	WSU2447787	নাম : নবকুমার রেজা পিতার নাম: জানকীনাথ রেজা বাড়ির নং : n0022 বয়স : 57 লিঙ্গ : পুরুষ	ফটো উপলব্ধ



361	WB/36/255/405119	ফটো উপলব্ধ	362	FWC2210573	ফটো উপলব্ধ	363	WSU1646553	ফটো উপলব্ধ
নাম : সুমিত্রা রেজা স্বামীর নাম: নবকুমার রেজা বাড়ির নং : n0022 বয়স : 53 লিঙ্গ : মহিলা			নাম : তপনকুমার রেজা পিতার নাম: রামমোহন রেজা বাড়ির নং : n0023 বয়স : 61 লিঙ্গ : পুরুষ			নাম : মিঠু রেজা স্বামীর নাম: গৌতম রেজা বাড়ির নং : n0023 বয়স : 37 লিঙ্গ : মহিলা		
364	WB/36/255/405068	ফটো উপলব্ধ	365	WB/36/255/405237	ফটো উপলব্ধ	366	FWC1987270	ফটো উপলব্ধ
নাম : বিমলেন্দু রেজা পিতার নাম: সত্যকিংকর রেজা বাড়ির নং : n0038 বয়স : 71 লিঙ্গ : পুরুষ			নাম : গনেশ রেজা পিতার নাম: সত্যকিংকর রেজা বাড়ির নং : n0038 বয়স : 62 লিঙ্গ : পুরুষ			নাম : পদ্মা রেজা স্বামীর নাম: গনেশ রেজা বাড়ির নং : n0038 বয়স : 42 লিঙ্গ : মহিলা		
367	WB/36/255/405241	ফটো উপলব্ধ	368	WSU2409233	ফটো উপলব্ধ	369	WB/36/255/405005	ফটো উপলব্ধ
নাম : অরুণ কুমার রেজা পিতার নাম: সত্যকিংকর রেজা বাড়ির নং : n0038 বয়স : 52 লিঙ্গ : পুরুষ			নাম : সৌমেন রেজা পিতার নাম: অরুণ কুমার রেজা বাড়ির নং : এন0038 বয়স : 20 লিঙ্গ : পুরুষ			নাম : অমলেন্দু রেজা পিতার নাম: সত্যকিংকর রেজা বাড়ির নং : n0039 বয়স : 76 লিঙ্গ : পুরুষ		
370	WB/36/255/405107	ফটো উপলব্ধ	371	WSU1646595	ফটো উপলব্ধ	372	WSU2450849	ফটো উপলব্ধ
নাম : কৃষ্ণা রেজা স্বামীর নাম: কার্তিক রেজা বাড়ির নং : n0039 বয়স : 60 লিঙ্গ : মহিলা			নাম : বনশ্রী রেজা স্বামীর নাম: সঞ্জীব কুমার রেজা বাড়ির নং : n0039 বয়স : 37 লিঙ্গ : মহিলা			নাম : দিলীপ কুমার লাহা পিতার নাম: রাধিকা প্রসাদ লাহা বাড়ির নং : n0073 বয়স : 65 লিঙ্গ : পুরুষ		
373	WB/36/255/405185	ফটো উপলব্ধ	374	WB/36/255/405315	ফটো উপলব্ধ	375	WSU1723881	ফটো উপলব্ধ
নাম : ছবিতা লাহা স্বামীর নাম: কিরীটিভূষণ লাহা বাড়ির নং : n0074 বয়স : 75 লিঙ্গ : মহিলা			নাম : কিরীটিভূষণ লাহা পিতার নাম: রাধিকা প্রসাদ লাহা বাড়ির নং : n0074 বয়স : 79 লিঙ্গ : পুরুষ			নাম : বুমা লাহা স্বামীর নাম: কার্তিক চন্দ্র লাহা বাড়ির নং : n0073 বয়স : 34 লিঙ্গ : মহিলা		
376	FWC2210615	ফটো উপলব্ধ	377	WSU2311579	ফটো উপলব্ধ	378	WSU1723840	ফটো উপলব্ধ
নাম : ছায়া লাহা স্বামীর নাম: অসিত বরন লাহা বাড়ির নং : n0073 বয়স : 47 লিঙ্গ : মহিলা			নাম : কার্তিক চন্দ্র লাহা পিতার নাম: রাধিকা লাহা বাড়ির নং : n0073 বয়স : 52 লিঙ্গ : পুরুষ			নাম : উৎপল লাহা পিতার নাম: অসিত লাহা বাড়ির নং : n0073 বয়স : 29 লিঙ্গ : পুরুষ		
379	WB/36/255/405086	ফটো উপলব্ধ	380	FWC2211266	ফটো উপলব্ধ	381	WSU1447879	ফটো উপলব্ধ
নাম : মালতী লাহা স্বামীর নাম: দিলীপ লাহা বাড়ির নং : n0073 বয়স : 67 লিঙ্গ : মহিলা			নাম : বাপ্পাদিত্য শীল পিতার নাম: স্বপন কুমার শীল বাড়ির নং : n0075 বয়স : 39 লিঙ্গ : পুরুষ			নাম : ফাল্গুনী শীল পিতার নাম: উত্তম শীল বাড়ির নং : n0075 বয়স : 32 লিঙ্গ : মহিলা		
382	FWC1366376	ফটো উপলব্ধ	383	WB/36/255/405167	ফটো উপলব্ধ	384	FWC1365840	ফটো উপলব্ধ
নাম : নমিতা শীল স্বামীর নাম: উত্তম শীল বাড়ির নং : n0075 বয়স : 52 লিঙ্গ : মহিলা			নাম : রাসমনি শীল স্বামীর নাম: স্বপন শীল বাড়ির নং : n0075 বয়স : 62 লিঙ্গ : মহিলা			নাম : বিভা শীল স্বামীর নাম: রবীন্দ্রনাথ শীল বাড়ির নং : n0075 বয়স : 61 লিঙ্গ : মহিলা		
385	FWC1364025	ফটো উপলব্ধ	386	WB/36/255/405059	ফটো উপলব্ধ	387	WSU1723865	ফটো উপলব্ধ
নাম : রবীন্দ্রনাথ শীল পিতার নাম: ধর্মদাস শীল বাড়ির নং : n0075 বয়স : 55 লিঙ্গ : পুরুষ			নাম : স্বপনকুমার শীল পিতার নাম: ধর্মদাস শীল বাড়ির নং : n0075 বয়স : 65 লিঙ্গ : পুরুষ			নাম : যদু নারায়ন শীল পিতার নাম: উত্তম শীল বাড়ির নং : n0075 বয়স : 30 লিঙ্গ : পুরুষ		
388	WSU1862358	ফটো উপলব্ধ	389	WSU1810225	ফটো উপলব্ধ	390	WSU2226686	ফটো উপলব্ধ
নাম : রাধারানী শীল পিতার নাম: উত্তম কুমার শীল বাড়ির নং : N0075 বয়স : 27 লিঙ্গ : মহিলা			নাম : গিরিধারী শীল পিতার নাম: স্বপন কুমার শীল বাড়ির নং : N0075 বয়স : 30 লিঙ্গ : পুরুষ			নাম : শিপ্রা শীল স্বামীর নাম: বাপ্পাদিত্য শীল বাড়ির নং : এন0075 বয়স : 32 লিঙ্গ : মহিলা		



391	WSU2148104	নাম : উত্তমকুমার শীল পিতার নাম: ধর্মদাস শীল বাড়ির নং : n0075 বয়স : 63 লিঙ্গ : পুরুষ	ফটো উপলব্ধ	392	WSU2226512	নাম : প্রিয়াঙ্কা সরকার স্বামীর নাম: নির্মল সরকার বাড়ির নং : এন0008 বয়স : 29 লিঙ্গ : মহিলা	ফটো উপলব্ধ	393	WSU1985753	নাম : সুতপা সরকার স্বামীর নাম: সুকান্ত সরকার বাড়ির নং : এন0004 বয়স : 35 লিঙ্গ : মহিলা	ফটো উপলব্ধ
394	WSU2264489	নাম : শিশির সরকার পিতার নাম: কুলদাস সরকার বাড়ির নং : n0027 বয়স : 69 লিঙ্গ : পুরুষ	ফটো উপলব্ধ	395	WSU2314383	নাম : সৌমিলি সরকার পিতার নাম: সুনীল সরকার বাড়ির নং : এন0005 বয়স : 22 লিঙ্গ : মহিলা	ফটো উপলব্ধ	396	WSU2259224	নাম : সিখা সরকার স্বামীর নাম: শিশির সরকার বাড়ির নং : n0027 বয়স : 61 লিঙ্গ : মহিলা	ফটো উপলব্ধ
397	WSU1447739	নাম : লেবোনী সরকার স্বামীর নাম: বিধান সরকার বাড়ির নং : n0024 বয়স : 35 লিঙ্গ : মহিলা	ফটো উপলব্ধ	398	FWC2006013	নাম : পারুল সরকার স্বামীর নাম: উজ্জল কুমার সরকার বাড়ির নং : এন0028 বয়স : 44 লিঙ্গ : মহিলা	ফটো উপলব্ধ	399	WSU1985761	নাম : রমেন্দ্রনাথ সরকার পিতার নাম: প্রবীর সরকার বাড়ির নং : এন0005 বয়স : 25 লিঙ্গ : পুরুষ	ফটো উপলব্ধ
400	WSU2045813	নাম : সুপ্রিয়া সরকার স্বামীর নাম: হিরেন্দ্রলাল সরকার বাড়ির নং : n0009 বয়স : 66 লিঙ্গ : মহিলা	ফটো উপলব্ধ	401	WSU1862481	নাম : বিধান চন্দ্র সরকার পিতার নাম: দিলীপ কুমার সরকার বাড়ির নং : n0024 বয়স : 44 লিঙ্গ : পুরুষ	ফটো উপলব্ধ	402	FWC1366244	নাম : অশোক কুমার সরকার পিতার নাম: জয়দেব সরকার বাড়ির নং : n0024 বয়স : 65 লিঙ্গ : পুরুষ	ফটো উপলব্ধ
403	FWC2454023	নাম : উজ্জল কুমার সরকার পিতার নাম: কান্তিক চন্দ্র সরকার বাড়ির নং : n0028 বয়স : 41 লিঙ্গ : পুরুষ	ফটো উপলব্ধ	404	WB/36/255/405224	নাম : বিকাশ সরকার পিতার নাম: সূর্যকুমার সরকার বাড়ির নং : n0029 বয়স : 65 লিঙ্গ : পুরুষ	ফটো উপলব্ধ	405	WSU1447663	নাম : অসিত কুমার সরকার পিতার নাম: সূর্যকুমার সরকার বাড়ির নং : n0029 বয়স : 64 লিঙ্গ : পুরুষ	ফটো উপলব্ধ
406	WB/36/255/405209	নাম : সুশান্ত সরকার পিতার নাম: সূর্যকুমার সরকার বাড়ির নং : n0029 বয়স : 62 লিঙ্গ : পুরুষ	ফটো উপলব্ধ	407	FWC1365147	নাম : রীনা সরকার স্বামীর নাম: অশোক সরকার বাড়ির নং : n0024 বয়স : 60 লিঙ্গ : মহিলা	ফটো উপলব্ধ	408	WSU2045797	নাম : পরেশনাথ সরকার পিতার নাম: জয়দেব সরকার বাড়ির নং : n0024 বয়স : 59 লিঙ্গ : পুরুষ	ফটো উপলব্ধ
409	WSU2045862	নাম : সারদা সরকার স্বামীর নাম: পরেশনাথ সরকার বাড়ির নং : n0024 বয়স : 53 লিঙ্গ : মহিলা	ফটো উপলব্ধ	410	WSU1545839	নাম : বিশুজিৎ সরকার পিতার নাম: পরেশনাথ সরকার বাড়ির নং : n0024 বয়স : 32 লিঙ্গ : পুরুষ	ফটো উপলব্ধ	411	FWC1366582	নাম : প্রশান্ত সরকার পিতার নাম: মৃত্যুঞ্জয় সরকার বাড়ির নং : n0025 বয়স : 73 লিঙ্গ : পুরুষ	ফটো উপলব্ধ
412	WB/36/255/405267	নাম : কল্পনা সরকার স্বামীর নাম: প্রশান্ত সরকার বাড়ির নং : n0025 বয়স : 69 লিঙ্গ : মহিলা	ফটো উপলব্ধ	413	WSU1385244	নাম : পৌরাজ সরকার পিতার নাম: শিশির সরকার বাড়ির নং : n0027 বয়স : 33 লিঙ্গ : পুরুষ	ফটো উপলব্ধ	414	WSU2448686	নাম : সৌমী সরকার স্বামীর নাম: গৌরাজ সরকার বাড়ির নং : 60, রেজাপারা, মঙ্গলপুর বয়স : 24 লিঙ্গ : মহিলা	ফটো উপলব্ধ
415	WB/36/255/405179	নাম : কান্তিকচন্দ্র সরকার পিতার নাম: অজিতকুমার সরকার বাড়ির নং : n0028 বয়স : 72 লিঙ্গ : পুরুষ	ফটো উপলব্ধ	416	WSU1646132	নাম : টিনা সরকার স্বামীর নাম: পরিমল সরকার বাড়ির নং : এন0009 বয়স : 30 লিঙ্গ : মহিলা	ফটো উপলব্ধ	417	WSU1723832	নাম : চন্দন রুইদাস পিতার নাম: কান্তিক রুইদাস বাড়ির নং : n0008 বয়স : 29 লিঙ্গ : পুরুষ	ফটো উপলব্ধ
418	WB/36/255/405320	নাম : মৃত্যুঞ্জয় রুইদাস পিতার নাম: কান্তিক রুইদাস বাড়ির নং : n0008 বয়স : 52 লিঙ্গ : পুরুষ	ফটো উপলব্ধ	419	WSU1307990	নাম : সুদর্শন সরকার পিতার নাম: উৎপল সরকার বাড়ির নং : n0028 বয়স : 36 লিঙ্গ : পুরুষ	ফটো উপলব্ধ	420	WB/36/255/405158	নাম : মিনতী সরকার স্বামীর নাম: উৎপল সরকার বাড়ির নং : n0028 বয়স : 55 লিঙ্গ : মহিলা	ফটো উপলব্ধ

421	WB/36/255/405114	নাম : উৎপল কান্তি সরকার পিতার নাম: অজিত সরকার বাড়ির নং : n0028 বয়স : 60 লিঙ্গ : পুরুষ	ফটো উপলব্ধ	422	WB/36/255/405157	নাম : গায়ত্রী সরকার স্বামীর নাম: কান্তিক সরকার বাড়ির নং : n0028 বয়স : 68 লিঙ্গ : মহিলা	ফটো উপলব্ধ	423	FWC2210672	নাম : বিষ্ণুপ্রিয়া সরকার স্বামীর নাম: দিলীপ সরকার বাড়ির নং : n0024 বয়স : 63 লিঙ্গ : মহিলা	ফটো উপলব্ধ
424	FWC2210664	নাম : দিলীপ সরকার পিতার নাম: জয়দেব সরকার বাড়ির নং : n0024 বয়স : 66 লিঙ্গ : পুরুষ	ফটো উপলব্ধ	425	FWC2368827	নাম : পরিমল সরকার পিতার নাম: দ্বিজেন্দ্র লাল সরকার বাড়ির নং : n0009 বয়স : 41 লিঙ্গ : পুরুষ	ফটো উপলব্ধ	426	FWC2210706	নাম : দ্বিজেন্দ্রলাল সরকার পিতার নাম: দুর্লভ সরকার বাড়ির নং : n0009 বয়স : 72 লিঙ্গ : পুরুষ	ফটো উপলব্ধ
427	FWC2210714	নাম : কৃষ্ণ সেবিকা সরকার স্বামীর নাম: মহাদেব সরকার বাড়ির নং : n0006 বয়স : 80 লিঙ্গ : মহিলা	ফটো উপলব্ধ	428	WSU0974667	নাম : কাকলী সরকার স্বামীর নাম: সুনীল সরকার বাড়ির নং : n0005 বয়স : 43 লিঙ্গ : মহিলা	ফটো উপলব্ধ	429	WSU0974659	নাম : সুনীল সরকার পিতার নাম: বাসুদেব সরকার বাড়ির নং : n0005 বয়স : 55 লিঙ্গ : পুরুষ	ফটো উপলব্ধ
430	FWC2210748	নাম : স্বর্গা সরকার স্বামীর নাম: প্রবীর সরকার বাড়ির নং : n0005 বয়স : 42 লিঙ্গ : মহিলা	ফটো উপলব্ধ	431	WB/36/255/405207	নাম : প্রবীর সরকার পিতার নাম: বাসুদেব সরকার বাড়ির নং : n0005 বয়স : 58 লিঙ্গ : পুরুষ	ফটো উপলব্ধ	432	WSU0974717	নাম : সুকান্ত সরকার পিতার নাম: শান্তিনাথ সরকার বাড়ির নং : n0004 বয়স : 38 লিঙ্গ : পুরুষ	ফটো উপলব্ধ
433	FWC2368801	নাম : রাধাকান্ত সরকার পিতার নাম: শান্তিনাথ সরকার বাড়ির নং : n0004 বয়স : 39 লিঙ্গ : পুরুষ	ফটো উপলব্ধ	434	FWC2210771	নাম : মেনকা সরকার স্বামীর নাম: শান্তিনাথ সরকার বাড়ির নং : n0004 বয়স : 61 লিঙ্গ : মহিলা	ফটো উপলব্ধ	435	FWC1364637	নাম : কবিতা সরকার স্বামীর নাম: অসিত সরকার বাড়ির নং : n0029 বয়স : 56 লিঙ্গ : মহিলা	ফটো উপলব্ধ
436	WSU1943166	নাম : প্রণব রুইদাস পিতার নাম: কার্তিক রুইদাস বাড়ির নং : N008 বয়স : 26 লিঙ্গ : পুরুষ	ফটো উপলব্ধ	437	WB/36/255/405246	নাম : কার্তিক রুইদাস পিতার নাম: অনিল রুইদাস বাড়ির নং : n0008 বয়স : 53 লিঙ্গ : পুরুষ	ফটো উপলব্ধ	438	WSU1385152	নাম : নির্মল সরকার পিতার নাম: দেবনারায়ন সরকার বাড়ির নং : n0008 বয়স : 40 লিঙ্গ : পুরুষ	ফটো উপলব্ধ
439	WB/36/255/405231	নাম : অপরািজিতা সরকার স্বামীর নাম: দেবনারায়ন সরকার বাড়ির নং : n0008 বয়স : 73 লিঙ্গ : মহিলা	ফটো উপলব্ধ	440	WB/36/255/405003	নাম : দেবনারায়ন সরকার পিতার নাম: দুর্লভ সরকার বাড়ির নং : n0008 বয়স : 78 লিঙ্গ : পুরুষ	ফটো উপলব্ধ	441	WSU2226645	নাম : সাইফুল সেখ পিতার নাম: কুরবান সেখ বাড়ির নং : এন0052 বয়স : 25 লিঙ্গ : পুরুষ	ফটো উপলব্ধ
442	WSU1741230	নাম : গিয়াসুদ্দিন সেখ পিতার নাম: বাপি সেখ বাড়ির নং : n0048 বয়স : 32 লিঙ্গ : পুরুষ	ফটো উপলব্ধ	443	WB/36/255/405124	নাম : বাপী সেখ পিতার নাম: খুদু সেখ বাড়ির নং : n0048 বয়স : 54 লিঙ্গ : পুরুষ	ফটো উপলব্ধ	444	WB/36/255/405048	নাম : হোসিনাবিবি সেখ স্বামীর নাম: খুদু সেখ বাড়ির নং : n0048 বয়স : 85 লিঙ্গ : মহিলা	ফটো উপলব্ধ
445	FWC1364744	নাম : মুরসেদ সেখ পিতার নাম: রয়সন সেখ বাড়ির নং : n0105 বয়স : 47 লিঙ্গ : পুরুষ	ফটো উপলব্ধ	446	WB/36/255/405317	নাম : আকবর সেখ পিতার নাম: সয়িদ সেখ বাড়ির নং : n0051 বয়স : 69 লিঙ্গ : পুরুষ	ফটো উপলব্ধ	447	WSU1545854	নাম : লালন সেখ পিতার নাম: রবীলাল সেখ বাড়ির নং : n0052 বয়স : 36 লিঙ্গ : পুরুষ	ফটো উপলব্ধ
448	WSU1862499	নাম : হাসনাতারা বেগম স্বামীর নাম: সেখ সফিকুল বাড়ির নং : N0060 বয়স : 28 লিঙ্গ : মহিলা	ফটো উপলব্ধ	449	WSU1664812	নাম : শ্রীকান্ত সোম পিতার নাম: বলরাম সোম বাড়ির নং : n0057 বয়স : 52 লিঙ্গ : পুরুষ	ফটো উপলব্ধ	450	FWC1503937	নাম : রফিক সেখ পিতার নাম: মোক্তার সেখ বাড়ির নং : n0060 বয়স : 44 লিঙ্গ : পুরুষ	ফটো উপলব্ধ



451	WB/36/255/405096	নাম : সামসুরাবিবি সেখ স্বামীর নাম: মুক্তার সেখ বাড়ির নং : n0060 বয়স : 72 লিঙ্গ : মহিলা	ফটো উপলব্ধ	452	WB/36/255/405243	নাম : মুক্তার সেখ পিতার নাম: আঃ সোমেদ সেখ বাড়ির নং : n0060 বয়স : 75 লিঙ্গ : পুরুষ	ফটো উপলব্ধ	453	WSU1646546	নাম : সেখ সামিম পিতার নাম: সেখ সিরাজুল ইসলাম বাড়ির নং : n0059 বয়স : 30 লিঙ্গ : পুরুষ	ফটো উপলব্ধ
454	FWC2368694	নাম : নাজমা বিবি সেখ স্বামীর নাম: সিরাজুল ইসলাম সেখ বাড়ির নং : n0059 বয়স : 62 লিঙ্গ : মহিলা	ফটো উপলব্ধ	455	FWC2368686	নাম : রসলা বিবি সেখ স্বামীর নাম: জয়নাল সেখ বাড়ির নং : n0059 বয়স : 68 লিঙ্গ : মহিলা	ফটো উপলব্ধ	456	WB/36/255/405070	নাম : জয়নাল সেখ পিতার নাম: দাদান সেখ বাড়ির নং : n0059 বয়স : 73 লিঙ্গ : পুরুষ	ফটো উপলব্ধ
457	WSU1545888	নাম : মিলন সেখ পিতার নাম: আনিসুর সেখ বাড়ির নং : n0058 বয়স : 34 লিঙ্গ : পুরুষ	ফটো উপলব্ধ	458	FWC1503531	নাম : আবেজা বেগম সেখ মায়ের নাম: খাদিজা বিবি সেখ বাড়ির নং : n0058 বয়স : 44 লিঙ্গ : মহিলা	ফটো উপলব্ধ	459	WSU1447770	নাম : আমিনা বেগম স্বামীর নাম: উজির সেখ বাড়ির নং : n0057 বয়স : 38 লিঙ্গ : মহিলা	ফটো উপলব্ধ
460	FWC1365105	নাম : সাবিনা বেগম সেখ স্বামীর নাম: বাদশা সেখ বাড়ির নং : n0057 বয়স : 46 লিঙ্গ : মহিলা	ফটো উপলব্ধ	461	FWC1365071	নাম : বাদশা সেখ পিতার নাম: হোসেন সেখ বাড়ির নং : n0057 বয়স : 47 লিঙ্গ : পুরুষ	ফটো উপলব্ধ	462	WB/36/255/405098	নাম : আনিসা বিবি সেখ স্বামীর নাম: হোসেন সেখ বাড়ির নং : n0057 বয়স : 67 লিঙ্গ : মহিলা	ফটো উপলব্ধ
463	WB/36/255/405274	নাম : হোসেন সেখ পিতার নাম: জাকির সেখ বাড়ির নং : n0057 বয়স : 74 লিঙ্গ : পুরুষ	ফটো উপলব্ধ	464	FWC1503366	নাম : লায়লা বেগম সেখ স্বামীর নাম: রাজু সেখ বাড়ির নং : n0054 বয়স : 43 লিঙ্গ : মহিলা	ফটো উপলব্ধ	465	WSU1862408	নাম : রসনা বেগম স্বামীর নাম: সেখ টুটুল বাড়ির নং : n0051 বয়স : 28 লিঙ্গ : মহিলা	ফটো উপলব্ধ
466	WSU1862390	নাম : মোস্তাফা মল্লিক পিতার নাম: জমাদার মল্লিক বাড়ির নং : n0049 বয়স : 27 লিঙ্গ : পুরুষ	ফটো উপলব্ধ	467	WSU1862382	নাম : খুকুমনি বেগম স্বামীর নাম: সেখ মইনুদ্দিন বাড়ির নং : n0048 বয়স : 29 লিঙ্গ : মহিলা	ফটো উপলব্ধ	468	WSU1862374	নাম : সেখ সাহেব পিতার নাম: সেখ বাদশা বাড়ির নং : N0057 বয়স : 27 লিঙ্গ : পুরুষ	ফটো উপলব্ধ
469	FWC1366160	নাম : সালেহা বিবি সেখ স্বামীর নাম: আকবর সেখ বাড়ির নং : n0051 বয়স : 64 লিঙ্গ : মহিলা	ফটো উপলব্ধ	470	FWC2308674	নাম : সেখ টুটুল পিতার নাম: সেখ আকবর বাড়ির নং : n0051 বয়স : 41 লিঙ্গ : পুরুষ	ফটো উপলব্ধ	471	FWC2368702	নাম : রবিয়াল সেখ পিতার নাম: রমজান সেখ বাড়ির নং : n0052 বয়স : 72 লিঙ্গ : পুরুষ	ফটো উপলব্ধ
472	WB/36/255/405047	নাম : ফিরোজা বেগম সেখ স্বামীর নাম: রবিয়াল সেখ বাড়ির নং : n0052 বয়স : 63 লিঙ্গ : মহিলা	ফটো উপলব্ধ	473	FWC2368710	নাম : কুরবান সেখ পিতার নাম: রমজান সেখ বাড়ির নং : n0052 বয়স : 55 লিঙ্গ : পুরুষ	ফটো উপলব্ধ	474	WSU2326973	নাম : মমতা বিবি সেখ স্বামীর নাম: কুরবান সেখ বাড়ির নং : n0052 বয়স : 51 লিঙ্গ : মহিলা	ফটো উপলব্ধ
475	WSU1545896	নাম : রেহেনা বেগম সেখ স্বামীর নাম: হিরন হোসেন সেখ বাড়ির নং : n0052 বয়স : 35 লিঙ্গ : মহিলা	ফটো উপলব্ধ	476	FWC1365170	নাম : বাবরআলি সেখ পিতার নাম: মাহুল শেখ বাড়ির নং : n0053 বয়স : 63 লিঙ্গ : পুরুষ	ফটো উপলব্ধ	477	FWC1363308	নাম : ইউনাস সেখ পিতার নাম: ইলিয়াস সেখ বাড়ির নং : n0053 বয়স : 45 লিঙ্গ : পুরুষ	ফটো উপলব্ধ
478	WSU1545979	নাম : আশা বেগম স্বামীর নাম: ইউনাস সেখ বাড়ির নং : n0053 বয়স : 34 লিঙ্গ : মহিলা	ফটো উপলব্ধ	479	WB/36/255/405197	নাম : আবদুলমহিত সেখ পিতার নাম: জাকির সেখ বাড়ির নং : n0054 বয়স : 83 লিঙ্গ : পুরুষ	ফটো উপলব্ধ	480	FWC1364710	নাম : রাজু সেখ পিতার নাম: আবদুল সেখ বাড়ির নং : n0054 বয়স : 61 লিঙ্গ : পুরুষ	ফটো উপলব্ধ



481	WSU1943083	নাম : সেখ মিরাজ মায়ের নাম: আবেজা বেগম সেখ বাড়ির নং : N0058 বয়স : 26 লিঙ্গ : পুরুষ	ফটো উপলব্ধ	482	WB/36/255/405330	নাম : আক্তার সেখ পিতার নাম: সাফ সেখ বাড়ির নং : n0049 বয়স : 76 লিঙ্গ : পুরুষ	ফটো উপলব্ধ	483	WB/36/255/405066	নাম : তরুণাবিবি সেখ স্বামীর নাম: আক্তার সেখ বাড়ির নং : n0049 বয়স : 65 লিঙ্গ : মহিলা	ফটো উপলব্ধ
484	WB/36/255/405309	নাম : গোরাই সেখ পিতার নাম: রমজান সেখ বাড়ির নং : n0049 বয়স : 67 লিঙ্গ : পুরুষ	ফটো উপলব্ধ	485	WB/36/255/405270	নাম : পারুলবিবি সেখ স্বামীর নাম: গোরাই সেখ বাড়ির নং : n0049 বয়স : 60 লিঙ্গ : মহিলা	ফটো উপলব্ধ	486	WSU1435809	নাম : কেয়া রেজা স্বামীর নাম: চঞ্চল কুমার রেজা বাড়ির নং : n0105 বয়স : 33 লিঙ্গ : মহিলা	ফটো উপলব্ধ
487	WSU1862523	নাম : সেখ মইনুদ্দিন পিতার নাম: বাপি সেখ বাড়ির নং : N0048 বয়স : 29 লিঙ্গ : পুরুষ	ফটো উপলব্ধ	488	WSU1862531	নাম : টুঙ্গা বেগম স্বামীর নাম: মোস্তাফা মল্লিক বাড়ির নং : N0049 বয়স : 27 লিঙ্গ : মহিলা	ফটো উপলব্ধ	489	WSU1912682	নাম : সামিনা বেগম স্বামীর নাম: সেখ মিলন বাড়ির নং : N0058 বয়স : 28 লিঙ্গ : মহিলা	ফটো উপলব্ধ
490	WSU1985696	নাম : সেখ উজ্জ্বল পিতার নাম: সেখ হোসেন বাড়ির নং : এন0057 বয়স : 38 লিঙ্গ : পুরুষ	ফটো উপলব্ধ	491	WSU1862424	নাম : সেখ নাসিম পিতার নাম: সেখ সিরাজুল বাড়ির নং : n0059 বয়স : 27 লিঙ্গ : পুরুষ	ফটো উপলব্ধ	492	FWC1363647	নাম : আলেম সেখ পিতার নাম: মহসিন সেখ বাড়ির নং : n0055 বয়স : 53 লিঙ্গ : পুরুষ	ফটো উপলব্ধ
493	WB/36/255/405034	নাম : রীনা বিবি সেখ স্বামীর নাম: আলেম সেখ বাড়ির নং : n0055 বয়স : 51 লিঙ্গ : মহিলা	ফটো উপলব্ধ	494	FWC1366152	নাম : সামিনা বেগম সেখ স্বামীর নাম: মোরসেদ সেখ বাড়ির নং : n0056 বয়স : 47 লিঙ্গ : মহিলা	ফটো উপলব্ধ	495	FWC1503457	নাম : সেখ হিরন পিতার নাম: সেখ রবিয়াল বাড়ির নং : n0052 বয়স : 43 লিঙ্গ : পুরুষ	ফটো উপলব্ধ
496	WSU2147841	নাম : অক্ষীরা বেগম স্বামীর নাম: সেখ লালন বাড়ির নং : N0052 বয়স : 26 লিঙ্গ : মহিলা	ফটো উপলব্ধ	497	WSU1545847	নাম : সফিকুল সেখ পিতার নাম: বাবর আলি সেখ বাড়ির নং : n0060 বয়স : 31 লিঙ্গ : পুরুষ	ফটো উপলব্ধ	498	WSU2148161	নাম : ফিরোজাবিবি সেখ স্বামীর নাম: বাবরআলী সেখ বাড়ির নং : n0053 বয়স : 60 লিঙ্গ : মহিলা	ফটো উপলব্ধ
# 499	WSU2414415	নাম : সেখ ইসমাইল পিতার নাম: সেখ ইউনাস বাড়ির নং : এন0053 বয়স : 20 লিঙ্গ : পুরুষ	ফটো উপলব্ধ	# 500	WSU2147585	নাম : সেখ ইজাজুল পিতার নাম: সেখ আলেম বাড়ির নং : N0055 বয়স : 25 লিঙ্গ : পুরুষ	ফটো উপলব্ধ	501	WSU2147536	নাম : শর্মিলা খাতুন পিতার নাম: সেখ বাদশা বাড়ির নং : N0057 বয়স : 24 লিঙ্গ : মহিলা	ফটো উপলব্ধ
502	WSU2433241	নাম : গিয়াসুদ্দিন সেখ পিতার নাম: উজির সেখ বাড়ির নং : এন0057 বয়স : 20 লিঙ্গ : পুরুষ	ফটো উপলব্ধ	503	WSU2054690	নাম : সেখ সিরাজুল ইসলাম পিতার নাম: দাদন সেখ বাড়ির নং : n0059 বয়স : 65 লিঙ্গ : পুরুষ	ফটো উপলব্ধ	504	WSU2226751	নাম : সাগরী খাতুন পিতার নাম: গোরাই সেখ বাড়ির নং : এন0049 বয়স : 32 লিঙ্গ : মহিলা	ফটো উপলব্ধ
505	WSU1862473	নাম : সুকান্ত সোম পিতার নাম: নিত্যানন্দ সোম বাড়ির নং : n0035 বয়স : 27 লিঙ্গ : পুরুষ	ফটো উপলব্ধ	506	WB/36/255/405038	নাম : নিত্যানন্দ সোম পিতার নাম: সত্যকিন্দর সোম বাড়ির নং : n0035 বয়স : 66 লিঙ্গ : পুরুষ	ফটো উপলব্ধ	507	FWC2211134	নাম : তন্দ্রা সোম স্বামীর নাম: নিত্যানন্দ সোম বাড়ির নং : n0035 বয়স : 44 লিঙ্গ : মহিলা	ফটো উপলব্ধ
508	WB/36/255/405091	নাম : সন্ধ্যারানী সোম স্বামীর নাম: বলরাম সোম বাড়ির নং : n0034 বয়স : 73 লিঙ্গ : মহিলা	ফটো উপলব্ধ	509	WSU1723857	নাম : শিবানী হাজরা স্বামীর নাম: শক্ত নাথ হাজরা বাড়ির নং : n0041 বয়স : 35 লিঙ্গ : মহিলা	ফটো উপলব্ধ	510	FWC1505353	নাম : শক্তনাথ হাজরা পিতার নাম: কার্তিক হাজরা বাড়ির নং : n0041 বয়স : 43 লিঙ্গ : পুরুষ	ফটো উপলব্ধ

511	FWC1364884	ফটো উপলব্ধ	নাম : কালিপদ হাজরা পিতার নাম: বন্ধিম হাজরা বাড়ির নং : n0041 বয়স : 48 লিঙ্গ : পুরুষ	512	FWC1365949	ফটো উপলব্ধ	নাম : সরযু হাজরা স্বামীর নাম: বন্ধিম হাজরা বাড়ির নং : n0041 বয়স : 71 লিঙ্গ : মহিলা	513	WSU1862341	ফটো উপলব্ধ	নাম : পূজা হাজরা স্বামীর নাম: কালীপদ হাজরা বাড়ির নং : n0041 বয়স : 41 লিঙ্গ : মহিলা
514	WB/36/255/405092	ফটো উপলব্ধ	নাম : সুষমা হাটী স্বামীর নাম: রামনারায়ন হাটী বাড়ির নং : n0021 বয়স : 78 লিঙ্গ : মহিলা	515	WSU1985704	ফটো উপলব্ধ	নাম : সৌগত হাটী পিতার নাম: গৌতম হাটী বাড়ির নং : এন0021 বয়স : 25 লিঙ্গ : পুরুষ	516	WSU2263473	ফটো উপলব্ধ	নাম : পৌরী হাটী স্বামীর নাম: লক্ষীনারায়ন হাটী বাড়ির নং : n0020 বয়স : 74 লিঙ্গ : মহিলা
517	FWC2211209	ফটো উপলব্ধ	নাম : মধুমিতা হাটী স্বামীর নাম: গৌতম হাটী বাড়ির নং : n0021 বয়স : 44 লিঙ্গ : মহিলা	518	FWC2211183	ফটো উপলব্ধ	নাম : সদানন্দ হাটী পিতার নাম: লক্ষীনারায়ন হাটী বাড়ির নং : n0020 বয়স : 57 লিঙ্গ : পুরুষ	# 519	NRZ1893130	ফটো উপলব্ধ	নাম : রৌসনা খাতুন স্বামীর নাম: সেখ সামিম বাড়ির নং : এন0059 বয়স : 27 লিঙ্গ : মহিলা
520	UHM1827518	ফটো উপলব্ধ	নাম : দুর্গা প্রসাদ কোণ্ডার পিতার নাম: ফেলারাম কোণ্ডার বাড়ির নং : এন0030 বয়স : 61 লিঙ্গ : পুরুষ	521	ZZE1839588	ফটো উপলব্ধ	নাম : মৌমিতা শীল স্বামীর নাম: গিরিধারী শীল বাড়ির নং : এন0075 বয়স : 25 লিঙ্গ : মহিলা	522	WSU2317485	ফটো উপলব্ধ	নাম : চৈতালী রায় পিতার নাম: রবীন্দ্রনাথ রায় বাড়ির নং : এন0166 বয়স : 22 লিঙ্গ : মহিলা
523	WSU2482511	ফটো উপলব্ধ	নাম : রিকু কোনার পিতার নাম: স্বরূপ কুমার কোনার বাড়ির নং : এন0031 বয়স : 19 লিঙ্গ : মহিলা	524	WSU2477396	ফটো উপলব্ধ	নাম : রিম্পা দাস স্বামীর নাম: শ্রীমন্ত দাস বাড়ির নং : এন0068 বয়স : 19 লিঙ্গ : মহিলা	525	WSU2502300	ফটো উপলব্ধ	নাম : সৌরদীপ বেজ পিতার নাম: তরুন কান্তি বেজ বাড়ির নং : মঙ্গলপুর বয়স : 19 লিঙ্গ : পুরুষ
526	WSU2505212	ফটো উপলব্ধ	নাম : সঞ্জয় রুইদাস পিতার নাম: দীনবন্ধু রুইদাস বাড়ির নং : মঙ্গলপুর বয়স : 20 লিঙ্গ : পুরুষ	527	WSU2507556	ফটো উপলব্ধ	নাম : সুমিত বেজ পিতার নাম: সুশান্ত বেজ বাড়ির নং : এন0064 বয়স : 19 লিঙ্গ : পুরুষ	528	WSU2507739	ফটো উপলব্ধ	নাম : সম্পদ বেজ পিতার নাম: সঞ্জীব বেজ বাড়ির নং : এন0066 বয়স : 19 লিঙ্গ : পুরুষ

529	1	WSU2522811	ফটো উপলব্ধ
নাম : বাপ্পা হাজরা পিতার নাম: শফুনাথ হাজরা বাড়ির নং : এন0041 বয়স : 18 লিঙ্গ : পুরুষ			

530	1	WSU2524262	ফটো উপলব্ধ
নাম : মৌমিতা বেজ পিতার নাম: তাপস কুমার বেজ বাড়ির নং : মঙ্গলপুর বয়স : 21 লিঙ্গ : মহিলা			

531	1	SNV2349108	ফটো উপলব্ধ
নাম : ভোরা হাটী পিতার নাম: বিশ্বরূপ হাটী বাড়ির নং : এন0002 বয়স : 23 লিঙ্গ : মহিলা			

532	1	WSU2161362	ফটো উপলব্ধ
নাম : অয়ন্তী রেজা স্বামীর নাম: সুকান্তা রেজা বাড়ির নং : এন0022 বয়স : 24 লিঙ্গ : মহিলা			

533	1	WSU2530061	ফটো উপলব্ধ
নাম : সোমনাথ দত্ত পিতার নাম: মৃত্যঞ্জয় দত্ত বাড়ির নং : এন0061 বয়স : 18 লিঙ্গ : পুরুষ			

534	1	WSU2532349	ফটো উপলব্ধ
নাম : মিনতি রানা স্বামীর নাম: অর্ধব রানা বাড়ির নং : এন0040 বয়স : 19 লিঙ্গ : মহিলা			

535	1	WSU2533214	ফটো উপলব্ধ
নাম : শুভা দত্ত পিতার নাম: বুদ্ধদেব দত্ত বাড়ির নং : এন0070 বয়স : 18 লিঙ্গ : মহিলা			

536	1	WSU2533537	ফটো উপলব্ধ
নাম : সানিয়া খাতুন স্বামীর নাম: সেখ ইজাজুল বাড়ির নং : এন0055 বয়স : 18 লিঙ্গ : মহিলা			

537	1	WSU2533800	ফটো উপলব্ধ
নাম : অনিমা রেজা স্বামীর নাম: সায়েন রেজা বাড়ির নং : নিরানকই বয়স : 18 লিঙ্গ : মহিলা			

538	1	WSU2533941	ফটো উপলব্ধ
নাম : সোনালি মন্ডল স্বামীর নাম: সেখ সাহেব বাড়ির নং : এন0057 বয়স : 20 লিঙ্গ : মহিলা			

539	1	WSU2534147	ফটো উপলব্ধ
নাম : সেখ আকাসুদ্দিন পিতার নাম: সেখ হিরন বাড়ির নং : মঙ্গলপুর বয়স : 18 লিঙ্গ : পুরুষ			



নির্বাচক সংখ্যার সারসংক্ষেপ :

A) নির্বাচকের সংখ্যা :

	নির্বাচক তালিকার প্রকৃতি	নির্বাচক তালিকার পরিচিতি :	নির্বাচকের সংখ্যা :				
			পুরুষ	মহিলা	তৃতীয় লিঙ্গ	মোট	
I	মূল তালিকা	মূল তালিকা	বিশেষ নিবিড় সংশোধন ২০২৬ এর চূড়ান্ত ভোটার তালিকার সহিত 06-04-2026 তারিখ অবধি সংশোধিত নির্বাচক তালিকা	268	260	0	528
II	1- সংযোজন তালিকা	সংযোজনী 1	বিশেষ সংক্ষিপ্ত সংশোধন 2026	3	8	0	11
		সংযোজনী 2	ধারাবাহিক সংশোধন 2026	0	0	0	0
		মোট		3	8	0	11
III	2- বিয়োজন তালিকা	সংযোজনী 1	বিশেষ সংক্ষিপ্ত সংশোধন 2026	0	0	0	0
		সংযোজনী 2	ধারাবাহিক সংশোধন 2026	0	0	0	0
		মোট		0	0	0	0
IV	'লিঙ্গ ক্ষেত্রের' পরিবর্তনের কারণে পার্থক্য			0	0	0	0
V	বিচারপ্রক্রিয়ার অধীনস্থ			0	0	0	0
VI	বিচার বিভাগীয় আধিকারিক কর্তৃক বিচারপূর্বক নিষ্পত্তির পর বিয়োজিত			0	0	0	0
নির্বাচকের মোট সংখ্যা (I+II-III+IV-V-VI)				271	268	0	539

B) ক্রটি সংশোধনের সংখ্যা :

নির্বাচক তালিকার প্রকৃতি	নির্বাচক তালিকার পরিচিতি :	ক্রটি সংশোধনের সংখ্যা :
সংযোজনী 1	বিশেষ সংক্ষিপ্ত সংশোধন 2026	5
সংযোজনী 2	ধারাবাহিক সংশোধন 2026	0
	মোট	5

নির্বাচক নিবন্ধন আধিকারিকের স্বাক্ষর

E-মৃত, S-স্থানান্তরিত, R-একাধিকবার অন্তর্ভুক্ত, M-নিখোঁজ, Q-যোগ্য নহে