



নির্বাচক তালিকা 2026 S25 পশ্চিমবঙ্গ

বিধানসভা নির্বাচনক্ষেত্রের নং, নাম ও সংরক্ষণের স্থিতি : 257 - ইন্দাস (তপশীলি জাতি)		অংশ নং : 218																			
বিধানসভা নির্বাচনক্ষেত্রটি যে লোকসভা নির্বাচনক্ষেত্রের / ক্ষেত্রসমূহের অন্তর্ভুক্ত তার নং, নাম ও সংরক্ষণ স্থিতি : 37 - বিষ্ণুপুর (তপশীলি জাতি)																					
1. সংশোধনের পূর্ণ বিবরণ																					
সংশোধনের বৎসর :	2026	নির্বাচক তালিকার পরিচিতি : বিশেষ নিবিড় সংশোধন ২০২৬ এর চূড়ান্ত ভোটার তালিকার সহিত 06-04-2026 তারিখ অবধি সংশোধিত নির্বাচক তালিকা																			
ভিত্তি তারিখ :	01-01-2026																				
সংশোধনের প্রকৃতি :	ধারাবাহিক সংশোধন 2026																				
প্রকাশনার তারিখ :	06-04-2026																				
2. অংশ ও নির্বাচনী এলাকার পূর্ণ বিবরণ :																					
অংশের ভাগ নং ও নাম :																					
1-বগাজল,মনোহরপুর,পোঃ-মঙ্গলপুর,বাবলা,পোঃ-কুশমুড়ি		<table style="width: 100%; border-collapse: collapse;"> <tr><td>প্রধান শহর/গ্রাম</td><td>: বগাজল</td></tr> <tr><td>ওয়ার্ড</td><td>:</td></tr> <tr><td>থানা</td><td>: ইন্দাস</td></tr> <tr><td>গ্রাম পঞ্চায়েত</td><td>: মঙ্গলপুর</td></tr> <tr><td>ব্লক</td><td>: ইন্দাস</td></tr> <tr><td>মহকুমা</td><td>: বিষ্ণুপুর</td></tr> <tr><td>জেলা</td><td>: বাঁকুড়া</td></tr> <tr><td>পিন</td><td>: 722205</td></tr> </table>				প্রধান শহর/গ্রাম	: বগাজল	ওয়ার্ড	:	থানা	: ইন্দাস	গ্রাম পঞ্চায়েত	: মঙ্গলপুর	ব্লক	: ইন্দাস	মহকুমা	: বিষ্ণুপুর	জেলা	: বাঁকুড়া	পিন	: 722205
প্রধান শহর/গ্রাম	: বগাজল																				
ওয়ার্ড	:																				
থানা	: ইন্দাস																				
গ্রাম পঞ্চায়েত	: মঙ্গলপুর																				
ব্লক	: ইন্দাস																				
মহকুমা	: বিষ্ণুপুর																				
জেলা	: বাঁকুড়া																				
পিন	: 722205																				
2-মহেশপুর,পোঃ-মঙ্গলপুর,গ্রাম পঞ্চায়েতের নাম-মঙ্গলপুর,থানা-ইন্দাস,পিন-722205																					
3. ভোট গ্রহন কেন্দ্রের পূর্ণ বিবরণ :																					
ভোট গ্রহন কেন্দ্রের নং, নাম :		ভোট গ্রহন কেন্দ্রের শ্রেণী :		গ্রামীণ																	
218 - বগাজল প্রাঃ বিদ্যালয়		এই অংশে সহায়ক ভোটগ্রহন কেন্দ্রের সংখ্যা :		0																	
ভোট গ্রহন কেন্দ্রের ঠিকানা :																					
বগাজল প্রাঃ বিদ্যালয়, রুম-1, বগাজল																					
4. নির্বাচকের সংখ্যা :																					
প্রথম ক্রমিক নং	শেষ ক্রমিক নং	মোট সংখ্যা																			
		পুরুষ	মহিলা	তৃতীয় লিঙ্গ	মোট																
1	987	504	482	0	986																

নির্বাচক নিবন্ধন আধিকারিকের স্বাক্ষর

Nazri Naksha

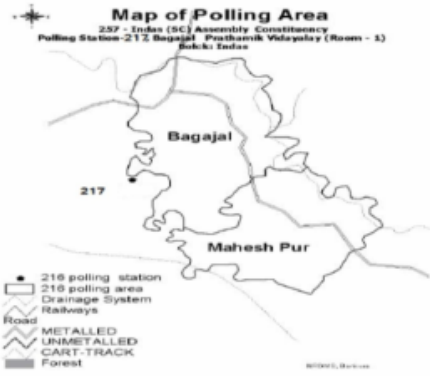

Google Map View



Polling Station Building Front View



Polling Station Front View



Cad View

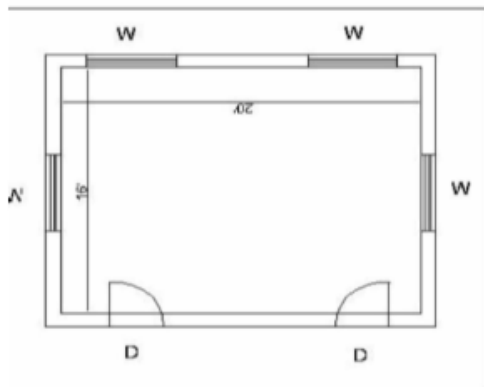

Key MAP View

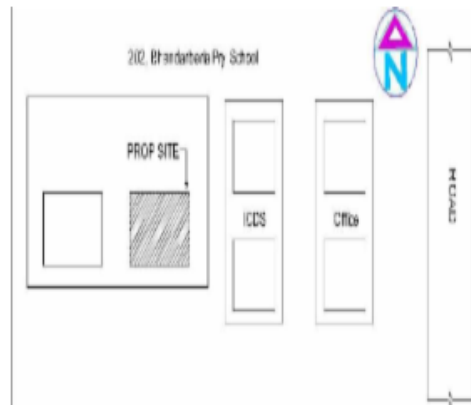



বিধানসভা নির্বাচনক্ষেত্রের নং, নাম : 257-ইন্দাস
ভাগ নং, নাম : 1-বগাজল,মনোহরপুর,পোঃ-মঙ্গলপুর,বাবলা,পোঃ-কুমুড়ি

1 নাম : সেখ সফিকুল পিতার নাম: সেখ আবু হোসেন বাড়ির নং : n0124 বয়স : 64 লিঙ্গ : পুরুষ	WSU1385319	ফটো উপলব্ধ	2 নাম : ফুলসুমা বেগম স্বামীর নাম: সফিকুল সেখ বাড়ির নং : n0124 বয়স : 45 লিঙ্গ : মহিলা	WSU1546183	ফটো উপলব্ধ	3 নাম : সেখ ইসরাদুল ইসলাম পিতার নাম: সেখ আশরাফ হোসেন বাড়ির নং : N0163 বয়স : 24 লিঙ্গ : পুরুষ	WSU2148518	ফটো উপলব্ধ
4 নাম : সেখ আজিজুল রহমান মায়ের নাম: আনসুরা বেগম বাড়ির নং : N0142 বয়স : 24 লিঙ্গ : পুরুষ	WSU2148492	ফটো উপলব্ধ	5 নাম : সাহিনা ফিরদৌসি পিতার নাম: সেখ সামসুদ্দিন বাড়ির নং : এন0171 বয়স : 26 লিঙ্গ : মহিলা	WSU1949338	ফটো উপলব্ধ	6 নাম : নসিরুদ্দিন সেখ পিতার নাম: সফিকুল সেখ বাড়ির নং : এন0124 বয়স : 26 লিঙ্গ : পুরুষ	WSU1985340	ফটো উপলব্ধ
7 নাম : আরজিনা খাতুন স্বামীর নাম: সেখ রেজাউল হক বাড়ির নং : এন0071 বয়স : 44 লিঙ্গ : মহিলা	FWC2148450	ফটো উপলব্ধ	8 নাম : নারগিস খাতুন পিতার নাম: মেহের আলম সেখ বাড়ির নং : এন0168 বয়স : 30 লিঙ্গ : মহিলা	WSU1710672	ফটো উপলব্ধ	9 নাম : সেখ গোলাম ফারুক পিতার নাম: সেখ নূরউদ্দিন বাড়ির নং : এন0171 বয়স : 23 লিঙ্গ : পুরুষ	WSU2228526	ফটো উপলব্ধ
10 নাম : সেখ আজিজুল ইসলাম পিতার নাম: সেখ নজরুল ইসলাম বাড়ির নং : এন0134 বয়স : 24 লিঙ্গ : পুরুষ	WSU2228328	ফটো উপলব্ধ	11 নাম : সেখ মফিজুল ইসলাম পিতার নাম: সেখ নজরুল ইসলাম বাড়ির নং : N0134 বয়স : 27 লিঙ্গ : পুরুষ	WSU1949346	ফটো উপলব্ধ	12 নাম : করুণা কিস্কু স্বামীর নাম: বাদল কিস্কু বাড়ির নং : n0001 বয়স : 34 লিঙ্গ : মহিলা	WSU1546035	ফটো উপলব্ধ
13 নাম : বাদল কিস্কু পিতার নাম: পটল কিস্কু বাড়ির নং : n0001 বয়স : 39 লিঙ্গ : পুরুষ	FWC2454189	ফটো উপলব্ধ	14 নাম : সুকুমার কিস্কু পিতার নাম: পটল কিস্কু বাড়ির নং : n0001 বয়স : 30 লিঙ্গ : পুরুষ	WSU1724145	ফটো উপলব্ধ	15 নাম : পূর্বতী সরেন(কিস্কু) স্বামীর নাম: সুকুমার কিস্কু বাড়ির নং : N0001 বয়স : 30 লিঙ্গ : মহিলা	WSU1917335	ফটো উপলব্ধ
16 নাম : সুচিত্রা কিস্কু স্বামীর নাম: লক্ষীকান্ত কিস্কু বাড়ির নং : n0001 বয়স : 32 লিঙ্গ : মহিলা	WSU1646777	ফটো উপলব্ধ	17 নাম : পটল কিস্কু পিতার নাম: বাবুলাল কিস্কু বাড়ির নং : n0001 বয়স : 66 লিঙ্গ : পুরুষ	WB/36/255/414197	ফটো উপলব্ধ	18 নাম : সরস্বতী কিস্কু স্বামীর নাম: পটল কিস্কু বাড়ির নং : n0001 বয়স : 61 লিঙ্গ : মহিলা	FWC1464239	ফটো উপলব্ধ
19 নাম : চপলা খাঁ স্বামীর নাম: জয়ন্ত খা বাড়ির নং : n0035 বয়স : 46 লিঙ্গ : মহিলা	FWC2211290	ফটো উপলব্ধ	20 নাম : নীরাপদ খাঁ পিতার নাম: প্রভাকর খাঁ বাড়ির নং : n0034 বয়স : 67 লিঙ্গ : পুরুষ	WB/36/255/414431	ফটো উপলব্ধ	21 নাম : মালতী খাঁ স্বামীর নাম: কৃষ্ণ খাঁ বাড়ির নং : 39 বয়স : 67 লিঙ্গ : মহিলা	FWC0795955	ফটো উপলব্ধ
22 নাম : অরুণা খাঁ পিতার নাম: কৃষ্ণ খাঁ বাড়ির নং : n0034 বয়স : 49 লিঙ্গ : পুরুষ	WB/36/255/414175	ফটো উপলব্ধ	23 নাম : সর্বানী খাঁ স্বামীর নাম: অরুণা খাঁ বাড়ির নং : n0034 বয়স : 38 লিঙ্গ : মহিলা	FWC2417384	ফটো উপলব্ধ	24 নাম : চম্পা খাঁ স্বামীর নাম: নিরাপদ খাঁ বাড়ির নং : n0034 বয়স : 63 লিঙ্গ : মহিলা	WB/36/255/414515	ফটো উপলব্ধ
25 নাম : অমিতা খাঁ পিতার নাম: নিরাপদ খাঁ বাড়ির নং : 39 বয়স : 42 লিঙ্গ : পুরুষ	FWC2368835	ফটো উপলব্ধ	26 নাম : শিপ্রা খান স্বামীর নাম: অমিতা খাঁ বাড়ির নং : 39 বয়স : 42 লিঙ্গ : মহিলা	WSU1385335	ফটো উপলব্ধ	27 নাম : মায়্যা খাঁ স্বামীর নাম: মানিক খাঁ বাড়ির নং : n0036 বয়স : 72 লিঙ্গ : মহিলা	WB/36/255/414211	ফটো উপলব্ধ
28 নাম : পরেশা খাঁ পিতার নাম: মানিক খাঁ বাড়ির নং : n0036 বয়স : 56 লিঙ্গ : পুরুষ	WB/36/255/414152	ফটো উপলব্ধ	29 নাম : মধুমিতা খাঁ স্বামীর নাম: পরেশা খাঁ বাড়ির নং : n0036 বয়স : 47 লিঙ্গ : মহিলা	FWC2211340	ফটো উপলব্ধ	30 নাম : হারুধন খাঁ পিতার নাম: বিপ্রদাস খাঁ বাড়ির নং : n0037 বয়স : 52 লিঙ্গ : পুরুষ	WB/36/255/414134	ফটো উপলব্ধ



বিধানসভা নির্বাচনক্ষেত্রের নং, নাম : 257-ইন্দাস
ভাগ নং, নাম : 1-বগাজল,মনোহরপুর,পোঃ-মঙ্গলপুর,বাবলা,পোঃ-কুমুড়ি

31 নাম : তনুশ্রী খাঁ স্বামীর নাম: হারুধন খাঁ বাড়ির নং : n0037 বয়স : 49 লিঙ্গ : মহিলা	WB/36/255/414546	ফটো উপলব্ধ	32 নাম : সুধাকর খাঁ পিতার নাম: চারু খাঁ বাড়ির নং : n0049 বয়স : 86 লিঙ্গ : পুরুষ	WB/36/255/414186	ফটো উপলব্ধ	33 নাম : নমিতা খাঁ স্বামীর নাম: সুধাকর খাঁ বাড়ির নং : n0049 বয়স : 76 লিঙ্গ : মহিলা	WB/36/255/414457	ফটো উপলব্ধ
34 নাম : অংশুমান খাঁ পিতার নাম: সুধাকর খাঁ বাড়ির নং : n0049 বয়স : 60 লিঙ্গ : পুরুষ	WB/36/255/414111	ফটো উপলব্ধ	35 নাম : দিপালী খাঁ স্বামীর নাম: অংশুমান খাঁ বাড়ির নং : 54 বয়স : 55 লিঙ্গ : মহিলা	FWC0795864	ফটো উপলব্ধ	36 নাম : পল্লব খাঁ পিতার নাম: অংশুমান খাঁ বাড়ির নং : n0049 বয়স : 30 লিঙ্গ : পুরুষ	WSU1646686	ফটো উপলব্ধ
37 নাম : রীনা খাঁ স্বামীর নাম: সমাণ্ডমান খাঁ বাড়ির নং : n0049 বয়স : 49 লিঙ্গ : মহিলা	WB/36/255/414565	ফটো উপলব্ধ	38 নাম : নিশাকর খাঁ পিতার নাম: চারুচন্দর খাঁ বাড়ির নং : n0049 বয়স : 71 লিঙ্গ : পুরুষ	WSU2054294	ফটো উপলব্ধ	39 নাম : পদ্মা খাঁ স্বামীর নাম: নিশাকর খাঁ বাড়ির নং : n0049 বয়স : 63 লিঙ্গ : মহিলা	WSU2054328	ফটো উপলব্ধ
40 নাম : তরুল কুমার খাঁ পিতার নাম: হরিহর খাঁ বাড়ির নং : n0050 বয়স : 48 লিঙ্গ : পুরুষ	FWC1990266	ফটো উপলব্ধ	41 নাম : রেনুকা খাঁ স্বামীর নাম: দিলীপ খাঁ বাড়ির নং : n0053 বয়স : 50 লিঙ্গ : মহিলা	FWC2368843	ফটো উপলব্ধ	42 নাম : দেবজিৎ খাঁ পিতার নাম: দিলীপ খাঁ বাড়ির নং : n0053 বয়স : 29 লিঙ্গ : পুরুষ	WSU1723972	ফটো উপলব্ধ
43 নাম : জয়ন্ত কুমার খাঁ পিতার নাম: প্রভাকর খাঁ বাড়ির নং : n0034 বয়স : 53 লিঙ্গ : পুরুষ	WB/36/255/414131	ফটো উপলব্ধ	44 নাম : কৃষ্ণপদ খাঁ পিতার নাম: প্রভাকর খাঁ বাড়ির নং : 39 বয়স : 73 লিঙ্গ : পুরুষ	FWC0795922	ফটো উপলব্ধ	45 নাম : দিলীপ খাঁ পিতার নাম: শোভাকর খাঁ বাড়ির নং : n0053 বয়স : 59 লিঙ্গ : পুরুষ	WB/36/255/414133	ফটো উপলব্ধ
46 নাম : অর্চনা খাঁ স্বামীর নাম: অশোক খাঁ বাড়ির নং : n0052 বয়স : 64 লিঙ্গ : মহিলা	FWC2211316	ফটো উপলব্ধ	47 নাম : মালতী খাঁ স্বামীর নাম: বিষ্ণু খাঁ বাড়ির নং : n0051 বয়স : 69 লিঙ্গ : মহিলা	WB/36/255/414234	ফটো উপলব্ধ	48 নাম : বিষ্ণুপদ খাঁ পিতার নাম: শোভাকর খাঁ বাড়ির নং : n0051 বয়স : 75 লিঙ্গ : পুরুষ	WB/36/255/414096	ফটো উপলব্ধ
49 নাম : কাঞ্চন খাঁ স্বামীর নাম: হরিহর খাঁ বাড়ির নং : n0050 বয়স : 63 লিঙ্গ : মহিলা	WB/36/255/414235	ফটো উপলব্ধ	50 নাম : তুহিনা খাঁ পিতার নাম: পরেশ নাথ খাঁ বাড়ির নং : N0036 বয়স : 24 লিঙ্গ : মহিলা	WSU2148542	ফটো উপলব্ধ	51 নাম : সমাণ্ডমান খাঁ পিতার নাম: সুধাকর খাঁ বাড়ির নং : n0049 বয়স : 56 লিঙ্গ : পুরুষ	WSU2067114	ফটো উপলব্ধ
52 নাম : প্রিয়াঙ্কা খাঁ স্বামীর নাম: বিশ্বজিত খাঁ বাড়ির নং : N0052 বয়স : 28 লিঙ্গ : মহিলা	WSU1862846	ফটো উপলব্ধ	53 নাম : বিশ্বজিৎ খাঁ পিতার নাম: অশোক খাঁ বাড়ির নং : N0052 বয়স : 35 লিঙ্গ : পুরুষ	WSU1196260	ফটো উপলব্ধ	54 নাম : দেবশীষ খাঁ পিতার নাম: জয়ন্ত খাঁ বাড়ির নং : এন0034 বয়স : 23 লিঙ্গ : পুরুষ	WSU2229128	ফটো উপলব্ধ
55 নাম : সোনালী খাঁ পিতার নাম: অরুণ খাঁ বাড়ির নং : এন0034 বয়স : 20 লিঙ্গ : মহিলা	WSU2458875	ফটো উপলব্ধ	56 নাম : বর্নালী খাঁ পিতার নাম: অংশুমান খাঁ বাড়ির নং : N0049 বয়স : 24 লিঙ্গ : মহিলা	WSU2149391	ফটো উপলব্ধ	57 নাম : রীতম খাঁ পিতার নাম: সমাণ্ডমান খাঁ বাড়ির নং : এন0049 বয়স : 23 লিঙ্গ : পুরুষ	WSU2228492	ফটো উপলব্ধ
58 নাম : লক্ষীকান্ত খাঁ পিতার নাম: হারুধন খাঁ বাড়ির নং : n0037 বয়স : 28 লিঙ্গ : পুরুষ	WSU1810407	ফটো উপলব্ধ	59 নাম : শ্রীকান্ত খাঁ পিতার নাম: হারুধন খাঁ বাড়ির নং : এন0037 বয়স : 25 লিঙ্গ : পুরুষ	WSU1985290	ফটো উপলব্ধ	60 নাম : অভিজিত খাঁ পিতার নাম: দিলীপ খাঁ বাড়ির নং : এন0053 বয়স : 22 লিঙ্গ : পুরুষ	WSU2313732	ফটো উপলব্ধ



61	IMW2061448	নাম : কেয়া খাতুন স্বামীর নাম: আয়ুব নবি সেখ বাড়ির নং : এন0161 বয়স : 27 লিঙ্গ : মহিলা	ফটো উপলব্ধ	62	WSU1985381	নাম : নুরজাহান খাতুন পিতার নাম: সবুর আলি সেখ বাড়ির নং : এন0170 বয়স : 25 লিঙ্গ : মহিলা	ফটো উপলব্ধ	63	WSU1985068	নাম : সাহানারা খাতুন পিতার নাম: নুর আলম মল্লিক বাড়ির নং : এন0156 বয়স : 27 লিঙ্গ : মহিলা	ফটো উপলব্ধ
64	WSU1917319	নাম : সেখ আব্দুল ফারুক পিতার নাম: সেখ আজেমল হক বাড়ির নং : এন0147 বয়স : 26 লিঙ্গ : পুরুষ	ফটো উপলব্ধ	65	WSU1905462	নাম : নাজমা খাতুন পিতার নাম: আয়নাল মল্লিক বাড়ির নং : এন0159 বয়স : 27 লিঙ্গ : মহিলা	ফটো উপলব্ধ	66	WSU2229490	নাম : সামিমা বেগম স্বামীর নাম: সেখ নূরনবী বাড়ির নং : এন0161 বয়স : 24 লিঙ্গ : মহিলা	ফটো উপলব্ধ
67	WSU2148609	নাম : সেখ আসিফ আলি পিতার নাম: সেখ ওমর আলি বাড়ির নং : N0167 বয়স : 24 লিঙ্গ : পুরুষ	ফটো উপলব্ধ	68	WSU1917350	নাম : সেখ নিজামউদ্দিন পিতার নাম: সেখ ইমাম হোসেন বাড়ির নং : N0164 বয়স : 26 লিঙ্গ : পুরুষ	ফটো উপলব্ধ	69	WSU1943190	নাম : ফরিদা খাতুন স্বামীর নাম: ইমাম হোসেন সেখ বাড়ির নং : N0164 বয়স : 29 লিঙ্গ : মহিলা	ফটো উপলব্ধ
70	WB/36/255/414016	নাম : দুর্গা দাস দত্ত পিতার নাম: সন্তোষ কুমার দত্ত বাড়ির নং : n0081 বয়স : 68 লিঙ্গ : পুরুষ	ফটো উপলব্ধ	71	WB/36/255/414020	নাম : মণিকা দত্ত স্বামীর নাম: দুর্গাদাস দত্ত বাড়ির নং : n0081 বয়স : 67 লিঙ্গ : মহিলা	ফটো উপলব্ধ	72	WSU2148849	নাম : অভিষেক দত্ত পিতার নাম: উত্তম কুমার দত্ত বাড়ির নং : N0074 বয়স : 24 লিঙ্গ : পুরুষ	ফটো উপলব্ধ
73	WSU2149235	নাম : সৌমেন দত্ত পিতার নাম: দেবব্রত দত্ত বাড়ির নং : N0072 বয়স : 24 লিঙ্গ : পুরুষ	ফটো উপলব্ধ	74	WB/36/255/414053	নাম : দিলীপ দত্ত পিতার নাম: কৃষ্ণচন্দ্র দত্ত বাড়ির নং : n0085 বয়স : 63 লিঙ্গ : পুরুষ	ফটো উপলব্ধ	75	WSU2107639	নাম : সমরেন্দ্রনাথ দত্ত পিতার নাম: রাধাগোবিন্দ দত্ত বাড়ির নং : n0086 বয়স : 74 লিঙ্গ : পুরুষ	ফটো উপলব্ধ
76	WSU1308345	নাম : সোমা দত্ত স্বামীর নাম: সুভাষ দত্ত বাড়ির নং : n0089 বয়স : 36 লিঙ্গ : মহিলা	ফটো উপলব্ধ	77	FWC1466044	নাম : সুভাষ দত্ত পিতার নাম: চিত্তরঞ্জন দত্ত বাড়ির নং : n0089 বয়স : 47 লিঙ্গ : পুরুষ	ফটো উপলব্ধ	78	WB/36/255/414076	নাম : জয়ারাণী দত্ত স্বামীর নাম: চিত্তরঞ্জন দত্ত বাড়ির নং : n0089 বয়স : 71 লিঙ্গ : মহিলা	ফটো উপলব্ধ
79	FWC2454221	নাম : চিত্তরঞ্জন দত্ত পিতার নাম: শঙ্কর দত্ত বাড়ির নং : n0089 বয়স : 78 লিঙ্গ : পুরুষ	ফটো উপলব্ধ	80	WB/36/255/414363	নাম : মহিমা দত্ত পিতার নাম: শংকর দত্ত বাড়ির নং : n0088 বয়স : 73 লিঙ্গ : পুরুষ	ফটো উপলব্ধ	81	FWC2419570	নাম : শিপ্রা দত্ত স্বামীর নাম: ইন্দ্রজিৎ দত্ত বাড়ির নং : 90 বয়স : 51 লিঙ্গ : মহিলা	ফটো উপলব্ধ
82	WB/36/255/414052	নাম : ইন্দ্রজিত দত্ত পিতার নাম: কৃষ্ণচন্দ্র দত্ত বাড়ির নং : n0085 বয়স : 59 লিঙ্গ : পুরুষ	ফটো উপলব্ধ	83	WSU1646678	নাম : বৃন্দদেব দত্ত পিতার নাম: দিলীপ দত্ত বাড়ির নং : n0085 বয়স : 32 লিঙ্গ : পুরুষ	ফটো উপলব্ধ	84	FWC2454197	নাম : দিপালী দত্ত স্বামীর নাম: মুকুল বরন দত্ত বাড়ির নং : n0069 বয়স : 38 লিঙ্গ : মহিলা	ফটো উপলব্ধ
85	FWC0796425	নাম : মুকুল বরন দত্ত পিতার নাম: স্বপন কুমার দত্ত বাড়ির নং : 74 বয়স : 50 লিঙ্গ : পুরুষ	ফটো উপলব্ধ	86	FWC2368876	নাম : মালতী দত্ত স্বামীর নাম: সমরেন্দ্র নাথ দত্ত বাড়ির নং : n0086 বয়স : 70 লিঙ্গ : মহিলা	ফটো উপলব্ধ	87	WSU1862820	নাম : শ্যামাপ্রসাদ দত্ত মায়ের নাম: মনিকা দত্ত বাড়ির নং : N0071 বয়স : 48 লিঙ্গ : পুরুষ	ফটো উপলব্ধ
88	WB/36/255/414429	নাম : অসিত বরন দত্ত পিতার নাম: তপন কুমার দত্ত বাড়ির নং : n0070 বয়স : 48 লিঙ্গ : পুরুষ	ফটো উপলব্ধ	89	WB/36/255/414022	নাম : তপনকুমার দত্ত পিতার নাম: বিনোদ দত্ত বাড়ির নং : n0070 বয়স : 83 লিঙ্গ : পুরুষ	ফটো উপলব্ধ	90	WB/36/255/414298	নাম : শেফালী দত্ত স্বামীর নাম: তপন দত্ত বাড়ির নং : n0070 বয়স : 73 লিঙ্গ : মহিলা	ফটো উপলব্ধ



বিধানসভা নির্বাচনক্ষেত্রের নং, নাম : 257-ইন্দাস
ভাগ নং, নাম : 1-বগাজল,মনোহরপুর,পোঃ-মঙ্গলপুর,বাবলা,পোঃ-কুমুড়ি

91	FWC2417343	নাম : অর্চিতা দত্ত স্বামীর নাম: অসিতবরন দত্ত বাড়ির নং : n0070 বয়স : 37 লিঙ্গ : মহিলা	ফটো উপলব্ধ	92	WSU2454569	নাম : অশ্বেষা দত্ত পিতার নাম: অসিত বরন দত্ত বাড়ির নং : এন001 বয়স : 20 লিঙ্গ : মহিলা	ফটো উপলব্ধ	93	FWC2211373	নাম : সোম্যা দত্ত স্বামীর নাম: শ্যামাপ্রসাদ দত্ত বাড়ির নং : n0071 বয়স : 40 লিঙ্গ : মহিলা	ফটো উপলব্ধ
94	FWC1504612	নাম : প্রতিমা দত্ত স্বামীর নাম: দেবব্রত দত্ত বাড়ির নং : n0072 বয়স : 47 লিঙ্গ : মহিলা	ফটো উপলব্ধ	95	WB/36/255/414536	নাম : সুরভ দত্ত পিতার নাম: জয়রাম দত্ত বাড়ির নং : n0072 বয়স : 53 লিঙ্গ : পুরুষ	ফটো উপলব্ধ	96	FWC2462570	নাম : সাধনা দত্ত স্বামীর নাম: সুরভ দত্ত বাড়ির নং : n0072 বয়স : 51 লিঙ্গ : মহিলা	ফটো উপলব্ধ
97	WB/36/255/414174	নাম : উত্তম দত্ত পিতার নাম: রবীন্দ্র দত্ত বাড়ির নং : n0074 বয়স : 59 লিঙ্গ : পুরুষ	ফটো উপলব্ধ	98	WB/36/255/414471	নাম : রীনা দত্ত স্বামীর নাম: দিলীপ দত্ত বাড়ির নং : n0085 বয়স : 56 লিঙ্গ : মহিলা	ফটো উপলব্ধ	99	WB/36/255/414195	নাম : গৌতম কুমার দত্ত পিতার নাম: রবীন্দ্র নাথ দত্ত বাড়ির নং : n0074 বয়স : 51 লিঙ্গ : পুরুষ	ফটো উপলব্ধ
100	WSU1664820	নাম : সুমনা মহন্ত(দত্ত) স্বামীর নাম: গৌতম কুমার দত্ত বাড়ির নং : n0074 বয়স : 31 লিঙ্গ : মহিলা	ফটো উপলব্ধ	101	FWC1503432	নাম : মিঠুরানী দত্ত স্বামীর নাম: উত্তমকুমার দত্ত বাড়ির নং : n0074 বয়স : 44 লিঙ্গ : মহিলা	ফটো উপলব্ধ	102	WSU2458081	নাম : কোয়েল দত্ত পিতার নাম: উত্তম কুমার দত্ত বাড়ির নং : এন0074 বয়স : 20 লিঙ্গ : মহিলা	ফটো উপলব্ধ
103	FWC2211365	নাম : সাধন দত্ত পিতার নাম: চন্ডীচরণ দত্ত বাড়ির নং : n0075 বয়স : 62 লিঙ্গ : পুরুষ	ফটো উপলব্ধ	104	WB/36/255/414150	নাম : রত্না দত্ত স্বামীর নাম: সাধন দত্ত বাড়ির নং : n0075 বয়স : 61 লিঙ্গ : মহিলা	ফটো উপলব্ধ	105	FWC1990290	নাম : অরুণ দত্ত পিতার নাম: সাধন দত্ত বাড়ির নং : n0075 বয়স : 47 লিঙ্গ : পুরুষ	ফটো উপলব্ধ
106	WB/36/255/414119	নাম : ভজন দত্ত পিতার নাম: চন্ডীচরণ দত্ত বাড়ির নং : n0075 বয়স : 58 লিঙ্গ : পুরুষ	ফটো উপলব্ধ	107	WB/36/255/414567	নাম : কাকলী দত্ত স্বামীর নাম: ভজন দত্ত বাড়ির নং : n0075 বয়স : 50 লিঙ্গ : মহিলা	ফটো উপলব্ধ	108	WSU1546068	নাম : কুমকুম রায় দত্ত স্বামীর নাম: অরুণ দত্ত বাড়ির নং : n0075 বয়স : 31 লিঙ্গ : মহিলা	ফটো উপলব্ধ
109	FWC1464833	নাম : দেশবন্ধু দত্ত পিতার নাম: পরিতোষ দত্ত বাড়ির নং : n0080 বয়স : 69 লিঙ্গ : পুরুষ	ফটো উপলব্ধ	110	WB/36/255/414283	নাম : কালোবরন দত্ত পিতার নাম: পরিতোষ দত্ত বাড়ির নং : n0080 বয়স : 63 লিঙ্গ : পুরুষ	ফটো উপলব্ধ	111	WSU1546118	নাম : সন্তু দত্ত পিতার নাম: কালোবরন দত্ত বাড়ির নং : n0080 বয়স : 31 লিঙ্গ : পুরুষ	ফটো উপলব্ধ
112	WB/36/255/414087	নাম : বন্দনা দত্ত স্বামীর নাম: দীনবন্ধু দত্ত বাড়ির নং : n0080 বয়স : 66 লিঙ্গ : মহিলা	ফটো উপলব্ধ	113	WB/36/255/414033	নাম : কম্পনা দত্ত স্বামীর নাম: নিখিল দত্ত বাড়ির নং : n0082 বয়স : 55 লিঙ্গ : মহিলা	ফটো উপলব্ধ	114	FWC2417319	নাম : প্রভাস দত্ত পিতার নাম: নিখিল দত্ত বাড়ির নং : n0082 বয়স : 37 লিঙ্গ : পুরুষ	ফটো উপলব্ধ
115	WB/36/255/414295	নাম : বনলতা দত্ত স্বামীর নাম: বিশ্বনাথ দত্ত বাড়ির নং : n0068 বয়স : 56 লিঙ্গ : মহিলা	ফটো উপলব্ধ	116	WSU1724020	নাম : মাধুরী দত্ত স্বামীর নাম: অনিমেষ্ দত্ত বাড়ির নং : n0068 বয়স : 31 লিঙ্গ : মহিলা	ফটো উপলব্ধ	117	WB/36/255/414272	নাম : বিশ্বনাথ দত্ত পিতার নাম: বিনোদ দত্ত বাড়ির নং : n0068 বয়স : 63 লিঙ্গ : পুরুষ	ফটো উপলব্ধ
118	FWC2454171	নাম : অনিমেষ্ দত্ত পিতার নাম: বিশ্বনাথ দত্ত বাড়ির নং : n0068 বয়স : 36 লিঙ্গ : পুরুষ	ফটো উপলব্ধ	# 119	FWC2419646	নাম : পাপিয়া দত্ত স্বামীর নাম: উৎপল দত্ত বাড়ির নং : n0080 বয়স : 43 লিঙ্গ : মহিলা	ফটো উপলব্ধ	120	WSU2449981	নাম : উত্পল দত্ত পিতার নাম: দীনবন্ধু দত্ত বাড়ির নং : n0080 বয়স : 49 লিঙ্গ : পুরুষ	ফটো উপলব্ধ



বিধানসভা নির্বাচনক্ষেত্রের নং, নাম : 257-ইন্দাস
ভাগ নং, নাম : 1-বগাজল,মনোহরপুর,পোঃ-মঙ্গলপুর,বাবলা,পোঃ-কুমুড়ি

121	WB/36/255/414018	WSU2228468	122	WSU2228468	123	WSU1949353
নাম : অঞ্জনা দত্ত স্বামীর নাম: কালোবরন দত্ত বাড়ির নং : n0080 বয়স : 56 লিঙ্গ : মহিলা	ফটো উপলব্ধ	ফটো উপলব্ধ	নাম : সুশোভন দত্ত পিতার নাম: সুরত দত্ত বাড়ির নং : এন0072 বয়স : 23 লিঙ্গ : পুরুষ	ফটো উপলব্ধ	নাম : সুমিত্রা দাস(দত্ত) স্বামীর নাম: বৃন্দেব দত্ত বাড়ির নং : N0085 বয়স : 27 লিঙ্গ : মহিলা	ফটো উপলব্ধ
124	WSU1985043	WSU1724103	125	WSU1724103	126	WSU2228559
নাম : শুভেন্দু দত্ত পিতার নাম: কালোবরন দত্ত বাড়ির নং : এন0080 বয়স : 25 লিঙ্গ : পুরুষ	ফটো উপলব্ধ	ফটো উপলব্ধ	নাম : টুম্পা দত্ত স্বামীর নাম: প্রভাস দত্ত বাড়ির নং : n0082 বয়স : 37 লিঙ্গ : মহিলা	ফটো উপলব্ধ	নাম : অনন্যা দত্ত পিতার নাম: ইন্দ্রজিৎ দত্ত বাড়ির নং : এন0085 বয়স : 23 লিঙ্গ : মহিলা	ফটো উপলব্ধ
127	WSU2333185	FWC2308807	128	FWC2308807	129	WSU2333177
নাম : তনয় দত্ত পিতার নাম: ইন্দ্রজিৎ দত্ত বাড়ির নং : এন0085 বয়স : 21 লিঙ্গ : পুরুষ	ফটো উপলব্ধ	ফটো উপলব্ধ	নাম : কল্যাণ কুমার দত্ত পিতার নাম: দুর্গাদাস দত্ত বাড়ির নং : n0081 বয়স : 42 লিঙ্গ : পুরুষ	ফটো উপলব্ধ	নাম : শ্যামসুন্দর দত্ত পিতার নাম: শ্যামাপ্রসাদ দত্ত বাড়ির নং : এন0071 বয়স : 21 লিঙ্গ : পুরুষ	ফটো উপলব্ধ
130	FWC1504620	WSU1723980	131	WSU1723980	132	FWC1503440
নাম : দেবব্রত দত্ত পিতার নাম: জয়রাম দত্ত বাড়ির নং : n0072 বয়স : 53 লিঙ্গ : পুরুষ	ফটো উপলব্ধ	ফটো উপলব্ধ	নাম : বৃন্দেব দাস পিতার নাম: গোবিন্দ দাস বাড়ির নং : n0099 বয়স : 29 লিঙ্গ : পুরুষ	ফটো উপলব্ধ	নাম : মমতা দাস স্বামীর নাম: গোবিন্দ দাস বাড়ির নং : n0099 বয়স : 47 লিঙ্গ : মহিলা	ফটো উপলব্ধ
133	FWC2454213	WSU0977298	134	WSU0977298	135	FWC1463942
নাম : সুজয় দিগের পিতার নাম: লক্ষীনারায়ন দিগের বাড়ির নং : n0108 বয়স : 37 লিঙ্গ : পুরুষ	ফটো উপলব্ধ	ফটো উপলব্ধ	নাম : সুখমা দিগের স্বামীর নাম: সুচাদ দিগের বাড়ির নং : n0108 বয়স : 36 লিঙ্গ : মহিলা	ফটো উপলব্ধ	নাম : সুচাদ দিগের পিতার নাম: লক্ষীনারায়ন দিগের বাড়ির নং : n0108 বয়স : 49 লিঙ্গ : পুরুষ	ফটো উপলব্ধ
136	FWC1465749	WSU2397842	137	WSU2397842	138	WB/36/255/414035
নাম : অজয়কুমার দিগের পিতার নাম: লক্ষীনারায়ন দিগের বাড়ির নং : n0108 বয়স : 52 লিঙ্গ : পুরুষ	ফটো উপলব্ধ	ফটো উপলব্ধ	নাম : সরস্বতী দিগের স্বামীর নাম: লক্ষীনারায়ন দিগের বাড়ির নং : n0108 বয়স : 65 লিঙ্গ : মহিলা	ফটো উপলব্ধ	নাম : লক্ষীনারায়ন দিগের পিতার নাম: পশুপতি দিগের বাড়ির নং : n0108 বয়স : 66 লিঙ্গ : পুরুষ	ফটো উপলব্ধ
139	WB/36/255/414061	WB/36/255/414069	140	WB/36/255/414069	141	FWC1504075
নাম : অন্নপূর্ণা দিগের স্বামীর নাম: সুকুমার দিগের বাড়ির নং : n0095 বয়স : 56 লিঙ্গ : মহিলা	ফটো উপলব্ধ	ফটো উপলব্ধ	নাম : সুকুমার দিগের পিতার নাম: পশুপতি দিগের বাড়ির নং : n0095 বয়স : 61 লিঙ্গ : পুরুষ	ফটো উপলব্ধ	নাম : রুপা দিগের স্বামীর নাম: উমাপদ দিগের বাড়ির নং : n0094 বয়স : 44 লিঙ্গ : মহিলা	ফটো উপলব্ধ
142	WB/36/255/414325	WB/36/255/414161	143	WB/36/255/414161	144	WB/36/255/414543
নাম : উমাপদ দিগের পিতার নাম: কালীপদ দিগের বাড়ির নং : n0094 বয়স : 49 লিঙ্গ : পুরুষ	ফটো উপলব্ধ	ফটো উপলব্ধ	নাম : মেনকা দিগের স্বামীর নাম: শ্যামাপদ দিগের বাড়ির নং : n0094 বয়স : 59 লিঙ্গ : মহিলা	ফটো উপলব্ধ	নাম : শ্যামাপদ দিগের পিতার নাম: কালীপদ দিগের বাড়ির নং : n0094 বয়স : 63 লিঙ্গ : পুরুষ	ফটো উপলব্ধ
145	FWC2308682	WSU1810415	146	WSU1810415	147	WB/36/255/414436
নাম : বুলিটারী দিগের স্বামীর নাম: অজয় কুমার দিগের বাড়ির নং : n0108 বয়স : 38 লিঙ্গ : মহিলা	ফটো উপলব্ধ	ফটো উপলব্ধ	নাম : সুজিত দিগের পিতার নাম: সুকুমার দিগের বাড়ির নং : n0095 বয়স : 29 লিঙ্গ : পুরুষ	ফটো উপলব্ধ	নাম : উদয়ভানু দিগের পিতার নাম: পশুপতি দিগের বাড়ির নং : n0109 বয়স : 63 লিঙ্গ : পুরুষ	ফটো উপলব্ধ
148	WB/36/255/414050	FWC1990324	149	FWC1990324	150	WSU1546134
নাম : বেলা দিগের স্বামীর নাম: উদয়ভানু দিগের বাড়ির নং : n0109 বয়স : 59 লিঙ্গ : মহিলা	ফটো উপলব্ধ	ফটো উপলব্ধ	নাম : মোসাম্মত লুতফা বেগম সেখ স্বামীর নাম: সাবেদ আলি সেখ বাড়ির নং : n0109 বয়স : 47 লিঙ্গ : মহিলা	ফটো উপলব্ধ	নাম : মধুসূদন দিগের পিতার নাম: উদয় ভানু দিগের বাড়ির নং : n0109 বয়স : 31 লিঙ্গ : পুরুষ	ফটো উপলব্ধ

151 নাম : সুদীপ দিগের পিতার নাম: উমাপদ দিগের বাড়ির নং : এন0094 বয়স : 22 লিঙ্গ : পুরুষ	WSU2313823 ফটো উপলব্ধ	152 নাম : রিতা দিগের স্বামীর নাম: সুজয় দিগের বাড়ির নং : এন0108 বয়স : 28 লিঙ্গ : মহিলা	WSU1985407 ফটো উপলব্ধ	153 নাম : শিল্পা দিগের পিতার নাম: অজয় কুমার দিগের বাড়ির নং : এন0108 বয়স : 20 লিঙ্গ : মহিলা	WSU2412922 ফটো উপলব্ধ
154 নাম : প্রিয়ঙ্কা দিগের স্বামীর নাম: মধুসূদন দিগের বাড়ির নং : এন0109 বয়স : 26 লিঙ্গ : মহিলা	WSU1985563 ফটো উপলব্ধ	155 নাম : শোভন দে পিতার নাম: নারায়ণ চন্দ্র দে বাড়ির নং : এন0114 বয়স : 23 লিঙ্গ : পুরুষ	WSU2229102 ফটো উপলব্ধ	156 নাম : পাপিয়া কর্মকার দে স্বামীর নাম: মুগাল কান্তি দে বাড়ির নং : এন0113 বয়স : 24 লিঙ্গ : মহিলা	WSU2229417 ফটো উপলব্ধ
157 নাম : শুভজিৎ দে পিতার নাম: উজ্জ্বল দে বাড়ির নং : N0038 বয়স : 24 লিঙ্গ : পুরুষ	WSU2148716 ফটো উপলব্ধ	158 নাম : মিলন দে পিতার নাম: সমীরন দে বাড়ির নং : n0114 বয়স : 30 লিঙ্গ : পুরুষ	WSU1646736 ফটো উপলব্ধ	159 নাম : সুখমা দে স্বামীর নাম: দীনবন্ধু দে বাড়ির নং : এন0112 বয়স : 58 লিঙ্গ : মহিলা	WSU2152890 ফটো উপলব্ধ
160 নাম : সঞ্জয় কুমার দে পিতার নাম: বাসুদেব দে বাড়ির নং : n0054 বয়স : 43 লিঙ্গ : পুরুষ	FWC2308690 ফটো উপলব্ধ	161 নাম : রাই দে স্বামীর নাম: শংকর দে বাড়ির নং : n0038 বয়স : 80 লিঙ্গ : মহিলা	WB/36/255/414212 ফটো উপলব্ধ	162 নাম : অসিত দে পিতার নাম: শংকর দে বাড়ির নং : n0038 বয়স : 69 লিঙ্গ : পুরুষ	WB/36/255/414169 ফটো উপলব্ধ
163 নাম : পৌরী দে স্বামীর নাম: অসিত দে বাড়ির নং : n0038 বয়স : 61 লিঙ্গ : মহিলা	FWC2368884 ফটো উপলব্ধ	164 নাম : শান্তনু দে পিতার নাম: অসিত দে বাড়ির নং : n0038 বয়স : 40 লিঙ্গ : পুরুষ	FWC2211415 ফটো উপলব্ধ	165 নাম : মৌসুমী দে স্বামীর নাম: শান্তনু দে বাড়ির নং : n0038 বয়স : 31 লিঙ্গ : মহিলা	WSU1546050 ফটো উপলব্ধ
166 নাম : সুনীল দে পিতার নাম: দীনবন্ধু দে বাড়ির নং : 139 বয়স : 40 লিঙ্গ : পুরুষ	FWC2369023 ফটো উপলব্ধ	167 নাম : রনজিত দে পিতার নাম: গৌর দে বাড়ির নং : n0113 বয়স : 66 লিঙ্গ : পুরুষ	WB/36/255/414162 ফটো উপলব্ধ	168 নাম : সুমতি দে স্বামীর নাম: রনজিৎ দে বাড়ির নং : n0113 বয়স : 62 লিঙ্গ : মহিলা	WB/36/255/414183 ফটো উপলব্ধ
169 নাম : তুষার কান্তি দে পিতার নাম: রনজিত দে বাড়ির নং : n0113 বয়স : 35 লিঙ্গ : পুরুষ	WSU1308451 ফটো উপলব্ধ	170 নাম : মুগালকান্তি দে পিতার নাম: রণজিৎ দে বাড়ির নং : n0113 বয়স : 36 লিঙ্গ : পুরুষ	WSU0977512 ফটো উপলব্ধ	171 নাম : লাল্টু দে পিতার নাম: দীনবন্ধু দে বাড়ির নং : 139 বয়স : 42 লিঙ্গ : পুরুষ	FWC2369031 ফটো উপলব্ধ
172 নাম : মৌসুমী কুন্ড (দে) স্বামীর নাম: সঞ্জয় কুমার দে বাড়ির নং : n0054 বয়স : 35 লিঙ্গ : মহিলা	WSU1308352 ফটো উপলব্ধ	173 নাম : রবি দে স্বামীর নাম: বাসুদেব দে বাড়ির নং : n0054 বয়স : 63 লিঙ্গ : মহিলা	FWC2211456 ফটো উপলব্ধ	174 নাম : বাসুদেব দে পিতার নাম: পঞ্চানন দে বাড়ির নং : n0054 বয়স : 65 লিঙ্গ : পুরুষ	FWC2211449 ফটো উপলব্ধ
175 নাম : সোনামনি দে স্বামীর নাম: উজ্জ্বল দে বাড়ির নং : n0038 বয়স : 41 লিঙ্গ : মহিলা	FWC2211423 ফটো উপলব্ধ	# 176 নাম : উজ্জ্বল দে পিতার নাম: শংকর দে বাড়ির নং : এন0038 বয়স : 51 লিঙ্গ : পুরুষ	WSU2525947 ফটো উপলব্ধ	177 নাম : নারায়ন চন্দ্র দে পিতার নাম: পৌরী শঙ্কর দে বাড়ির নং : n0114 বয়স : 56 লিঙ্গ : পুরুষ	WB/36/255/414358 ফটো উপলব্ধ
178 নাম : মিনতি দে স্বামীর নাম: সমীরন দে বাড়ির নং : n0114 বয়স : 58 লিঙ্গ : মহিলা	WB/36/255/414266 ফটো উপলব্ধ	179 নাম : রেবা দে স্বামীর নাম: নারায়ন দে বাড়ির নং : n0114 বয়স : 44 লিঙ্গ : মহিলা	FWC1990332 ফটো উপলব্ধ	180 নাম : দীনবন্ধু দে পিতার নাম: গোপাল চন্দ্র দে বাড়ির নং : n0112 বয়স : 69 লিঙ্গ : পুরুষ	WB/36/255/414182 ফটো উপলব্ধ



বিধানসভা নির্বাচনক্ষেত্রের নং, নাম : 257-ইন্দাস
ভাগ নং, নাম : 1-বগাজল,মনোহরপুর,পোঃ-মঙ্গলপুর,বাবলা,পোঃ-কুমুড়ি

181 নাম : সত্যভামা নন্দী স্বামীর নাম: তারক নন্দী বাড়ির নং : n0055 বয়স : 52 লিঙ্গ : মহিলা	WB/36/255/414092 ফটো উপলব্ধ	182 নাম : তারক নন্দী পিতার নাম: লক্ষী নারায়ন নন্দী বাড়ির নং : n0055 বয়স : 56 লিঙ্গ : পুরুষ	WB/36/255/414093 ফটো উপলব্ধ	183 নাম : তপতী নন্দী পিতার নাম: তারক নন্দী বাড়ির নং : n0055 বয়স : 29 লিঙ্গ : মহিলা	WSU1723931 ফটো উপলব্ধ
184 নাম : নেপাল চন্দ্র নন্দী পিতার নাম: লক্ষী নারায়ন নন্দী বাড়ির নং : n0055 বয়স : 55 লিঙ্গ : পুরুষ	FWC0796763 ফটো উপলব্ধ	185 নাম : ফাল্গুনী দে (নন্দী) স্বামীর নাম: নেপাল চন্দ্র নন্দী বাড়ির নং : n0055 বয়স : 51 লিঙ্গ : মহিলা	FWC2368900 ফটো উপলব্ধ	186 নাম : স্বদেশ নন্দী পিতার নাম: নেপাল চন্দ্র নন্দী বাড়ির নং : এন0055 বয়স : 22 লিঙ্গ : পুরুষ	WSU2313864 ফটো উপলব্ধ
187 নাম : প্রতিভা নন্দী পিতার নাম: তারক নন্দী বাড়ির নং : এন0055 বয়স : 23 লিঙ্গ : মহিলা	WSU2228427 ফটো উপলব্ধ	188 নাম : বিজয় পাঁজা পিতার নাম: সঞ্জয় পাঁজা বাড়ির নং : এন0157 বয়স : 23 লিঙ্গ : পুরুষ	WSU2228401 ফটো উপলব্ধ	189 নাম : শিল্পা পাঁজা স্বামীর নাম: প্রকাশ পাঁজা বাড়ির নং : এন0062 বয়স : 26 লিঙ্গ : মহিলা	WSU1958016 ফটো উপলব্ধ
190 নাম : কৌস্তভ পাঁজা পিতার নাম: বিষ্ণুপদ পাঁজা বাড়ির নং : 0178 বয়স : 30 লিঙ্গ : পুরুষ	WSU1646660 ফটো উপলব্ধ	191 নাম : কোয়েল পাঁজা স্বামীর নাম: অজয় পাঁজা বাড়ির নং : এন0057 বয়স : 31 লিঙ্গ : মহিলা	WSU1985514 ফটো উপলব্ধ	192 নাম : সহেলী পাঁজা পিতার নাম: হেমন্ত পাঁজা বাড়ির নং : এন0058 বয়স : 23 লিঙ্গ : মহিলা	WSU2229292 ফটো উপলব্ধ
193 নাম : প্রদীপ পাঁজা পিতার নাম: উজ্জ্বল পাঁজা বাড়ির নং : এন0059 বয়স : 25 লিঙ্গ : পুরুষ	WSU1985266 ফটো উপলব্ধ	194 নাম : মিতা পাঁজা স্বামীর নাম: সন্দীপ পাঁজা বাড়ির নং : n0057 বয়স : 52 লিঙ্গ : মহিলা	WB/36/255/414189 ফটো উপলব্ধ	195 নাম : তনুশ্রী দে (পাঁজা) স্বামীর নাম: পার্থ পাঁজা বাড়ির নং : n0058 বয়স : 32 লিঙ্গ : মহিলা	WSU1448364 ফটো উপলব্ধ
196 নাম : সম্পা পাঁজা স্বামীর নাম: বলরাম পাঁজা বাড়ির নং : 61 বয়স : 42 লিঙ্গ : মহিলা	JFB2311652 ফটো উপলব্ধ	197 নাম : অলিক পাঁজা পিতার নাম: অভিজিৎ পাঁজা বাড়ির নং : এন0060 বয়স : 22 লিঙ্গ : পুরুষ	WSU2321487 ফটো উপলব্ধ	198 নাম : রাম চন্দ্র পাঁজা পিতার নাম: বসন্ত কুমার পাঁজা বাড়ির নং : n0067 বয়স : 70 লিঙ্গ : পুরুষ	WSU2329845 ফটো উপলব্ধ
199 নাম : কল্পনা পাঁজা স্বামীর নাম: রাম পাঁজা বাড়ির নং : n0067 বয়স : 67 লিঙ্গ : মহিলা	WSU2329852 ফটো উপলব্ধ	200 নাম : আম্পি পাঁজা পিতার নাম: ধনঞ্জয় পাঁজা বাড়ির নং : এন0066 বয়স : 22 লিঙ্গ : মহিলা	WSU2333235 ফটো উপলব্ধ	201 নাম : তমালী পাঁজা পিতার নাম: নির্মল পাঁজা বাড়ির নং : এন0059 বয়স : 22 লিঙ্গ : মহিলা	WSU2313773 ফটো উপলব্ধ
202 নাম : সম্পা রানী দে (পাঁজা) স্বামীর নাম: অখিল দে বাড়ির নং : 61 বয়স : 44 লিঙ্গ : মহিলা	JJL1693142 ফটো উপলব্ধ	203 নাম : অর্চনা পাঁজা স্বামীর নাম: শিবপ্রসাদ পাঁজা বাড়ির নং : n0057 বয়স : 76 লিঙ্গ : মহিলা	WB/36/255/414190 ফটো উপলব্ধ	204 নাম : অজয় পাঁজা পিতার নাম: সন্দীপ পাঁজা বাড়ির নং : n0057 বয়স : 32 লিঙ্গ : পুরুষ	WSU1546001 ফটো উপলব্ধ
205 নাম : যুথিকা পাঁজা স্বামীর নাম: অমরেন্দ্র পাঁজা বাড়ির নং : n0058 বয়স : 49 লিঙ্গ : মহিলা	WB/36/255/414521 ফটো উপলব্ধ	206 নাম : সধিতা পাঁজা স্বামীর নাম: হেমন্ত পাঁজা বাড়ির নং : n0058 বয়স : 42 লিঙ্গ : মহিলা	FWC2211506 ফটো উপলব্ধ	207 নাম : সুকুমার পাঁজা পিতার নাম: সতীশ পাঁজা বাড়ির নং : n0058 বয়স : 81 লিঙ্গ : পুরুষ	WB/36/255/414517 ফটো উপলব্ধ
208 নাম : সুশান্ত পাঁজা পিতার নাম: সুকুমার পাঁজা বাড়ির নং : n0058 বয়স : 48 লিঙ্গ : পুরুষ	FWC1465327 ফটো উপলব্ধ	209 নাম : নবকুমার পাঁজা পিতার নাম: সতীশ পাঁজা বাড়ির নং : n0058 বয়স : 75 লিঙ্গ : পুরুষ	WB/36/255/414379 ফটো উপলব্ধ	210 নাম : উমারানী পাঁজা স্বামীর নাম: নবকুমার পাঁজা বাড়ির নং : n0058 বয়স : 67 লিঙ্গ : মহিলা	WB/36/255/414238 ফটো উপলব্ধ



বিধানসভা নির্বাচনক্ষেত্রের নং, নাম : 257-ইন্দাস
ভাগ নং, নাম : 1-বগাজল,মনোহরপুর,পোঃ-মঙ্গলপুর,বাবলা,পোঃ-কুমুড়ি

211 নাম : নমিতা পাঁজা স্বামীর নাম: নন্দ পাঁজা বাড়ির নং : n0058 বয়স : 79 লিঙ্গ : মহিলা	WB/36/255/414241	ফটো উপলব্ধ	212 নাম : সমরেন্দ্র পাঁজা পিতার নাম: নন্দ পাঁজা বাড়ির নং : n0058 বয়স : 66 লিঙ্গ : পুরুষ	FWC1465863	ফটো উপলব্ধ	213 নাম : শুভ্রা পাঁজা স্বামীর নাম: সমরেন্দ্র পাঁজা বাড়ির নং : n0058 বয়স : 56 লিঙ্গ : মহিলা	WB/36/255/414240	ফটো উপলব্ধ
214 নাম : পার্থ পাঁজা পিতার নাম: সমরেন্দ্র পাঁজা বাড়ির নং : n0058 বয়স : 33 লিঙ্গ : পুরুষ	WSU1545987	ফটো উপলব্ধ	215 নাম : অমরেন্দ্র পাঁজা পিতার নাম: নন্দ পাঁজা বাড়ির নং : n0058 বয়স : 63 লিঙ্গ : পুরুষ	WB/36/255/414466	ফটো উপলব্ধ	216 নাম : কাজল পাঁজা স্বামীর নাম: কৃষ্ণ চন্দ্র পাঁজা বাড়ির নং : n0061 বয়স : 66 লিঙ্গ : মহিলা	WB/36/255/414105	ফটো উপলব্ধ
217 নাম : মহুয়া পাঁজা স্বামীর নাম: বিকাশ চন্দ্র পাঁজা বাড়ির নং : n0061 বয়স : 35 লিঙ্গ : মহিলা	WSU1308386	ফটো উপলব্ধ	218 নাম : প্রকাশ পাঁজা পিতার নাম: কৃষ্ণচন্দ্র পাঁজা বাড়ির নং : n0062 বয়স : 37 লিঙ্গ : পুরুষ	FWC2454247	ফটো উপলব্ধ	219 নাম : কাজল কুমার পাঁজা পিতার নাম: কার্তিক পাঁজা বাড়ির নং : n0059 বয়স : 59 লিঙ্গ : পুরুষ	WSU2054559	ফটো উপলব্ধ
220 নাম : মিতালী পাঁজা স্বামীর নাম: কাজল পাঁজা বাড়ির নং : n0059 বয়স : 55 লিঙ্গ : মহিলা	WB/36/255/414173	ফটো উপলব্ধ	221 নাম : উজ্জ্বল পাঁজা পিতার নাম: কার্তিক পাঁজা বাড়ির নং : n0059 বয়স : 56 লিঙ্গ : পুরুষ	WB/36/255/414006	ফটো উপলব্ধ	222 নাম : উৎপল পাঁজা পিতার নাম: কার্তিক পাঁজা বাড়ির নং : n0059 বয়স : 49 লিঙ্গ : পুরুষ	WB/36/255/414062	ফটো উপলব্ধ
223 নাম : নির্মল পাঁজা পিতার নাম: কার্তিকচন্দ্র পাঁজা বাড়ির নং : n0059 বয়স : 52 লিঙ্গ : পুরুষ	FWC1504554	ফটো উপলব্ধ	224 নাম : কৃষ্ণা পাঁজা স্বামীর নাম: নির্মল পাঁজা বাড়ির নং : n0059 বয়স : 45 লিঙ্গ : মহিলা	FWC1990399	ফটো উপলব্ধ	225 নাম : শ্যামলী পাঁজা স্বামীর নাম: বনমালী পাঁজা বাড়ির নং : n0060 বয়স : 70 লিঙ্গ : মহিলা	WSU2446995	ফটো উপলব্ধ
226 নাম : অভিজীৎ পাঁজা পিতার নাম: বনমালী পাঁজা বাড়ির নং : এন058 বয়স : 51 লিঙ্গ : পুরুষ	FWC2211464	ফটো উপলব্ধ	227 নাম : প্রীতিকনা পাঁজা স্বামীর নাম: অভিজীৎ পাঁজা বাড়ির নং : n0060 বয়স : 42 লিঙ্গ : মহিলা	FWC2211472	ফটো উপলব্ধ	228 নাম : অনুপম পাঁজা পিতার নাম: বনমালী পাঁজা বাড়ির নং : n0060 বয়স : 51 লিঙ্গ : পুরুষ	WB/36/255/414064	ফটো উপলব্ধ
229 নাম : কৃষ্ণা পাঁজা (নন্দী) স্বামীর নাম: অনুপম পাঁজা বাড়ির নং : n0060 বয়স : 37 লিঙ্গ : মহিলা	FWC2454205	ফটো উপলব্ধ	230 নাম : বংশীধর পাঁজা পিতার নাম: ভবতারন পাঁজা বাড়ির নং : n0060 বয়স : 75 লিঙ্গ : পুরুষ	WB/36/255/414060	ফটো উপলব্ধ	231 নাম : লক্ষী পাঁজা স্বামীর নাম: বংশীধর পাঁজা বাড়ির নং : n0060 বয়স : 70 লিঙ্গ : মহিলা	WB/36/255/414172	ফটো উপলব্ধ
232 নাম : অরিন্দম পাঁজা পিতার নাম: বংশীধর পাঁজা বাড়ির নং : n0060 বয়স : 41 লিঙ্গ : পুরুষ	FWC2211480	ফটো উপলব্ধ	233 নাম : পূজা মণ্ডল(পাঁজা) স্বামীর নাম: অরিন্দম পাঁজা বাড়ির নং : n0060 বয়স : 31 লিঙ্গ : মহিলা	WSU1723956	ফটো উপলব্ধ	234 নাম : বিশ্বনাথ পাঁজা পিতার নাম: বসন্ত পাঁজা বাড়ির নং : n0063 বয়স : 60 লিঙ্গ : পুরুষ	WB/36/255/414307	ফটো উপলব্ধ
235 নাম : কাজল পাঁজা স্বামীর নাম: সিদ্ধেশ্বর পাঁজা বাড়ির নং : n0064 বয়স : 53 লিঙ্গ : মহিলা	WB/36/255/414104	ফটো উপলব্ধ	236 নাম : অর্নব পাঁজা পিতার নাম: সিদ্ধেশ্বর পাঁজা বাড়ির নং : বাবলা বয়স : 33 লিঙ্গ : পুরুষ	WSU1447887	ফটো উপলব্ধ	237 নাম : বিষ্ণুপদ পাঁজা পিতার নাম: বসন্ত কুমার পাঁজা বাড়ির নং : 0178 বয়স : 63 লিঙ্গ : পুরুষ	WSU2054187	ফটো উপলব্ধ
238 নাম : রীতা পাঁজা স্বামীর নাম: বিষ্ণুপদ পাঁজা বাড়ির নং : n0065 বয়স : 63 লিঙ্গ : মহিলা	WB/36/255/414101	ফটো উপলব্ধ	239 নাম : ছবি পাঁজা স্বামীর নাম: উমাশংকর পাঁজা বাড়ির নং : n0066 বয়স : 71 লিঙ্গ : মহিলা	WB/36/255/414254	ফটো উপলব্ধ	240 নাম : মধুমিতা পাঁজা স্বামীর নাম: ধনঞ্জয় পাঁজা বাড়ির নং : n0066 বয়স : 44 লিঙ্গ : মহিলা	FWC1504257	ফটো উপলব্ধ



বিধানসভা নির্বাচনক্ষেত্রের নং, নাম : 257-ইন্দাস
ভাগ নং, নাম : 1-বগাজল,মনোহরপুর,পোঃ-মঙ্গলপুর,বাবলা,পোঃ-কুমুড়ি

241 নাম : অরিজিৎ পাঁজা পিতার নাম: সন্দীপ পাঁজা বাড়ির নং : n0057 বয়স : 29 লিঙ্গ : পুরুষ	WSU1723964 ফটো উপলব্ধ	242 নাম : শিবপ্রসাদ পাঁজা পিতার নাম: ভৃষণ পাঁজা বাড়ির নং : n0057 বয়স : 76 লিঙ্গ : পুরুষ	WB/36/255/414097 ফটো উপলব্ধ	243 নাম : বলরাম পাঁজা পিতার নাম: দুর্গাপদ পাঁজা বাড়ির নং : n0056 বয়স : 49 লিঙ্গ : পুরুষ	FWC1465277 ফটো উপলব্ধ
244 নাম : জ্যোৎস্না পাঁজা স্বামীর নাম: তপন পাঁজা বাড়ির নং : n0058 বয়স : 71 লিঙ্গ : মহিলা	WB/36/255/414524 ফটো উপলব্ধ	245 নাম : তপনকুমার পাঁজা পিতার নাম: সতীশ পাঁজা বাড়ির নং : n0058 বয়স : 66 লিঙ্গ : পুরুষ	WB/36/255/414458 ফটো উপলব্ধ	246 নাম : দীপান্বিতা পাঁজা স্বামীর নাম: শ্রীকান্ত পাঁজা বাড়ির নং : n0058 বয়স : 40 লিঙ্গ : মহিলা	WSU0977744 ফটো উপলব্ধ
247 নাম : আভারানী পাঁজা স্বামীর নাম: সুকুমার পাঁজা বাড়ির নং : n0058 বয়স : 71 লিঙ্গ : মহিলা	WB/36/255/414239 ফটো উপলব্ধ	# 248 নাম : ধনঞ্জয় পাঁজা পিতার নাম: উমাশংকর পাঁজা বাড়ির নং : n0066 বয়স : 56 লিঙ্গ : পুরুষ	WSU2525830 ফটো উপলব্ধ	249 নাম : সিদ্ধেশ্বর পাঁজা পিতার নাম: বসন্ত পাঁজা বাড়ির নং : n0064 বয়স : 63 লিঙ্গ : পুরুষ	WB/36/255/414305 ফটো উপলব্ধ
250 নাম : রুপা বাখারী স্বামীর নাম: শম্ভু বাখারী বাড়ির নং : n0060 বয়স : 44 লিঙ্গ : মহিলা	FWC1990415 ফটো উপলব্ধ	251 নাম : মল্লিকা পাঁজা (দেওয়ানী) স্বামীর নাম: উৎপল পাঁজা বাড়ির নং : n0059 বয়স : 34 লিঙ্গ : মহিলা	WSU1308378 ফটো উপলব্ধ	252 নাম : সধিতা পাঁজা স্বামীর নাম: উজ্জল পাঁজা বাড়ির নং : n0059 বয়স : 45 লিঙ্গ : মহিলা	FWC1504562 ফটো উপলব্ধ
253 নাম : বিকাশ চন্দ্র পাঁজা পিতার নাম: কৃষ্ণ চন্দ্র পাঁজা বাড়ির নং : n0061 বয়স : 42 লিঙ্গ : পুরুষ	FWC2211522 ফটো উপলব্ধ	254 নাম : অভীক পাঁজা পিতার নাম: বিশ্বনাথ পাঁজা বাড়ির নং : N063 বয়স : 29 লিঙ্গ : পুরুষ	WSU1724004 ফটো উপলব্ধ	255 নাম : হেমন্ত পাঁজা পিতার নাম: সুকুমার পাঁজা বাড়ির নং : N0058 বয়স : 54 লিঙ্গ : পুরুষ	WB/36/255/414154 ফটো উপলব্ধ
256 নাম : স্বাগতা পাঁজা স্বামীর নাম: সুশান্ত পাঁজা বাড়ির নং : N0058 বয়স : 39 লিঙ্গ : মহিলা	WSU0977652 ফটো উপলব্ধ	257 নাম : রুপলেখা পাঁজা স্বামীর নাম: বিশ্বনাথ পাঁজা বাড়ির নং : N063 বয়স : 51 লিঙ্গ : মহিলা	WB/36/255/414100 ফটো উপলব্ধ	258 নাম : সন্দীপ পাঁজা পিতার নাম: শিবপ্রসাদ পাঁজা বাড়ির নং : n0057 বয়স : 56 লিঙ্গ : পুরুষ	WB/36/255/414410 ফটো উপলব্ধ
259 নাম : সঞ্জয় কুমার পাঁজা পিতার নাম: শিবপ্রসাদ পাঁজা বাড়ির নং : N0157 বয়স : 53 লিঙ্গ : পুরুষ	WB/36/255/414155 ফটো উপলব্ধ	260 নাম : পদ্মারানী পাঁজা স্বামীর নাম: সঞ্জয় পাঁজা বাড়ির নং : n0057 বয়স : 49 লিঙ্গ : মহিলা	FWC1504687 ফটো উপলব্ধ	261 নাম : মিনতি পাঁজা স্বামীর নাম: দুর্গাপদ পাঁজা বাড়ির নং : N0056 বয়স : 68 লিঙ্গ : মহিলা	WB/36/255/414191 ফটো উপলব্ধ
262 নাম : প্রীতম দে পিতার নাম: অখিল দে বাড়ির নং : N0056 বয়স : 24 লিঙ্গ : পুরুষ	WSU2148617 ফটো উপলব্ধ	263 নাম : রিয়া পাঁজা স্বামীর নাম: অর্নব পাঁজা বাড়ির নং : এন0064 বয়স : 24 লিঙ্গ : মহিলা	WSU2159812 ফটো উপলব্ধ	264 নাম : সারথী (গরাই) পাত্র স্বামীর নাম: পঞ্চানন পাত্র বাড়ির নং : n0117 বয়স : 44 লিঙ্গ : মহিলা	JFB2174472 ফটো উপলব্ধ
265 নাম : পঞ্চানন পাত্র পিতার নাম: মদন পাত্র বাড়ির নং : n0117 বয়স : 58 লিঙ্গ : পুরুষ	WB/36/255/414269 ফটো উপলব্ধ	266 নাম : সুসমা পাত্র স্বামীর নাম: হারাধন পাত্র বাড়ির নং : n0096 বয়স : 56 লিঙ্গ : মহিলা	WB/36/255/414213 ফটো উপলব্ধ	267 নাম : হারাধন পাত্র পিতার নাম: হাবু পাত্র বাড়ির নং : n0096 বয়স : 61 লিঙ্গ : পুরুষ	WB/36/255/414353 ফটো উপলব্ধ
268 নাম : ফকির পাত্র পিতার নাম: হাবু পাত্র বাড়ির নং : n0093 বয়স : 66 লিঙ্গ : পুরুষ	WB/36/255/414304 ফটো উপলব্ধ	269 নাম : তুফান পাত্র পিতার নাম: ফকির পাত্র বাড়ির নং : n0093 বয়স : 39 লিঙ্গ : পুরুষ	FWC2417376 ফটো উপলব্ধ	270 নাম : বিমান পাত্র পিতার নাম: ফকির পাত্র বাড়ির নং : n0093 বয়স : 36 লিঙ্গ : পুরুষ	FWC2454163 ফটো উপলব্ধ



বিধানসভা নির্বাচনক্ষেত্রের নং, নাম : 257-ইন্দাস
ভাগ নং, নাম : 1-বগাজল,মনোহরপুর,পোঃ-মঙ্গলপুর,বাবলা,পোঃ-কুমুড়ি

271	WB/36/255/414250	ফটো উপলব্ধ	272	WB/36/255/414552	ফটো উপলব্ধ	273	FWC0020263	ফটো উপলব্ধ
নাম : সদানন্দ পাত্র পিতার নাম: মদন পাত্র বাড়ির নং : n0117 বয়স : 53 লিঙ্গ : পুরুষ			নাম : হারাধন পাত্র পিতার নাম: মদন পাত্র বাড়ির নং : n0117 বয়স : 49 লিঙ্গ : পুরুষ			নাম : অর্চনা পাত্র স্বামীর নাম: কৃষ্ণ পাত্র বাড়ির নং : 152 বয়স : 56 লিঙ্গ : মহিলা		
274	WSU2152734	ফটো উপলব্ধ	275	WSU1985621	ফটো উপলব্ধ	276	FWC2311611	ফটো উপলব্ধ
নাম : কৃষ্ণ কুমার পাত্র পিতার নাম: মদন পাত্র বাড়ির নং : মহেশপুর বয়স : 51 লিঙ্গ : পুরুষ			নাম : অপর্ণা পাত্র স্বামীর নাম: তুফান পাত্র বাড়ির নং : এন0093 বয়স : 28 লিঙ্গ : মহিলা			নাম : সমান্তি পাল (খাঁ) স্বামীর নাম: তরুন কুমার খাঁ বাড়ির নং : n0123 বয়স : 38 লিঙ্গ : মহিলা		
277	FWC2428472	ফটো উপলব্ধ	278	WSU2333144	ফটো উপলব্ধ	279	WB/36/255/414542	ফটো উপলব্ধ
নাম : নূপুর পাল(রায়) স্বামীর নাম: শিলাদিত্য রায় বাড়ির নং : n0187 বয়স : 36 লিঙ্গ : মহিলা			নাম : অর্ধ্য ব্যানাজ্জী পিতার নাম: অজয় ব্যানাজ্জী বাড়ির নং : এন0111 বয়স : 21 লিঙ্গ : পুরুষ			নাম : মদন মোহন বন্দ্যোপাধ্যায় পিতার নাম: বিভূতি বন্দ্যোপাধ্যায় বাড়ির নং : n0111 বয়স : 73 লিঙ্গ : পুরুষ		
280	WB/36/255/414029	ফটো উপলব্ধ	281	WB/36/255/414043	ফটো উপলব্ধ	282	FWC2308732	ফটো উপলব্ধ
নাম : আভারণী বন্দ্যোপাধ্যায় স্বামীর নাম: মদন মোহন বন্দ্যোপাধ্যায় বাড়ির নং : n0111 বয়স : 66 লিঙ্গ : মহিলা			নাম : অজয় বন্দ্যোপাধ্যায় পিতার নাম: মদন বন্দ্যোপাধ্যায় বাড়ির নং : n0111 বয়স : 51 লিঙ্গ : পুরুষ			নাম : আদুরী বন্দ্যোপাধ্যায় স্বামীর নাম: অজয় বন্দ্যোপাধ্যায় বাড়ির নং : n0111 বয়স : 39 লিঙ্গ : মহিলা		
283	FWC1503200	ফটো উপলব্ধ	284	FWC2212041	ফটো উপলব্ধ	285	WSU1646785	ফটো উপলব্ধ
নাম : সুজয় বন্দ্যোপাধ্যায় পিতার নাম: মদনমোহন বন্দ্যোপাধ্যায় বাড়ির নং : n0111 বয়স : 44 লিঙ্গ : পুরুষ			নাম : আরাধনা ব্যানাজ্জী স্বামীর নাম: কাঞ্চন ব্যানাজ্জী বাড়ির নং : n0111 বয়স : 40 লিঙ্গ : মহিলা			নাম : পূর্ণিমা মাঝি স্বামীর নাম: রঞ্জন মাঝি বাড়ির নং : n0111 বয়স : 34 লিঙ্গ : মহিলা		
286	WSU1546100	ফটো উপলব্ধ	287	FWC1990456	ফটো উপলব্ধ	288	WB/36/255/414142	ফটো উপলব্ধ
নাম : ঝর্না ব্যানাজ্জী স্বামীর নাম: সুজয় ব্যানাজ্জী বাড়ির নং : n0111 বয়স : 31 লিঙ্গ : মহিলা			নাম : কালীপদ বসু পিতার নাম: নন্দ লাল বসু বাড়ির নং : n0115 বয়স : 70 লিঙ্গ : পুরুষ			নাম : আরতি বসু স্বামীর নাম: মহাদেব বসু বাড়ির নং : n0087 বয়স : 58 লিঙ্গ : মহিলা		
289	WB/36/255/414290	ফটো উপলব্ধ	290	FWC2417400	ফটো উপলব্ধ	291	FWC2308724	ফটো উপলব্ধ
নাম : মনিমালা বসু স্বামীর নাম: কালীপদ বসু বাড়ির নং : n0115 বয়স : 59 লিঙ্গ : মহিলা			নাম : রাজ বসু পিতার নাম: কালীপদ বসু বাড়ির নং : n0115 বয়স : 41 লিঙ্গ : পুরুষ			নাম : কৃষ্ণ চন্দ্র বসু পিতার নাম: নন্দলাল বসু বাড়ির নং : n0115 বয়স : 61 লিঙ্গ : পুরুষ		
292	WSU2311637	ফটো উপলব্ধ	293	WB/39/272/204174	ফটো উপলব্ধ	294	WSU2149193	ফটো উপলব্ধ
নাম : জয়শ্রী বসু স্বামীর নাম: শ্যামল বসু বাড়ির নং : n0121 বয়স : 55 লিঙ্গ : মহিলা			নাম : তুষ্টি বসু স্বামীর নাম: কৃষ্ণ চন্দ্র বসু বাড়ির নং : n0115 বয়স : 50 লিঙ্গ : মহিলা			নাম : প্রীতিকনা বসু স্বামীর নাম: রাজ বসু বাড়ির নং : N0115 বয়স : 30 লিঙ্গ : মহিলা		
295	WSU2149474	ফটো উপলব্ধ	296	WSU2329597	ফটো উপলব্ধ	297	WSU1196252	ফটো উপলব্ধ
নাম : গুন্ডা বসু স্বামীর নাম: গণেশ বসু বাড়ির নং : N0087 বয়স : 24 লিঙ্গ : মহিলা			নাম : শ্যামল বসু পিতার নাম: রামচন্দ্র বসু বাড়ির নং : n0121 বয়স : 63 লিঙ্গ : পুরুষ			নাম : দেবলীনা বসু পিতার নাম: শ্যামল বসু বাড়ির নং : 357 বয়স : 36 লিঙ্গ : মহিলা		
298	WSU1308295	ফটো উপলব্ধ	299	WSU1308311	ফটো উপলব্ধ	300	WSU1546480	ফটো উপলব্ধ
নাম : গনেশ বসু পিতার নাম: মহাদেব বসু বাড়ির নং : n0087 বয়স : 35 লিঙ্গ : পুরুষ			নাম : কার্তিক বসু পিতার নাম: মহাদেব বসু বাড়ির নং : n0087 বয়স : 35 লিঙ্গ : পুরুষ			নাম : দোলন মাঝি বাখারী স্বামীর নাম: সঞ্জয় বাখারী বাড়ির নং : N0097 বয়স : 31 লিঙ্গ : মহিলা		



বিধানসভা নির্বাচনকেন্দ্রের নং, নাম : 257-ইন্দাস
ভাগ নং, নাম : 1-বগাজল,মনোহরপুর,পোঃ-মঙ্গলপুর,বাবলা,পোঃ-কুমুড়ি

301 নাম : শুভজিৎ বাখারী পিতার নাম: শতুনাথ বাখারী বাড়ির নং : এন0097 বয়স : 23 লিঙ্গ : পুরুষ	WSU2228443 ফটো উপলব্ধ	302 নাম : পিয়ালি বাখারী মন্ডল স্বামীর নাম: প্রবীর বাখারী বাড়ির নং : এন0098 বয়স : 25 লিঙ্গ : মহিলা	WSU2322592 ফটো উপলব্ধ	303 নাম : মন্দিরা বাখারি বাঁসুরী স্বামীর নাম: প্রশান্ত বাখারি বাড়ির নং : এন0100 বয়স : 25 লিঙ্গ : মহিলা	WSU1990811 ফটো উপলব্ধ
304 নাম : শ্রীমন্ত বাখারী পিতার নাম: জীবন বাখারী বাড়ির নং : n0100 বয়স : 35 লিঙ্গ : পুরুষ	WSU1196286 ফটো উপলব্ধ	305 নাম : প্রশান্ত বাখারী পিতার নাম: জীবন বাখারী বাড়ির নং : n0100 বয়স : 31 লিঙ্গ : পুরুষ	WSU1546159 ফটো উপলব্ধ	306 নাম : প্রবীর বাখারী পিতার নাম: স্বপন বাখারী বাড়ির নং : n0098 বয়স : 31 লিঙ্গ : পুরুষ	WSU1646751 ফটো উপলব্ধ
307 নাম : সঞ্জয় বাখারী পিতার নাম: নেপাল বাখারী বাড়ির নং : n0097 বয়স : 36 লিঙ্গ : পুরুষ	WSU1196294 ফটো উপলব্ধ	308 নাম : গঙ্গা বাখারী স্বামীর নাম: নেপাল বাখারী বাড়ির নং : n0097 বয়স : 76 লিঙ্গ : মহিলা	WB/36/255/414541 ফটো উপলব্ধ	309 নাম : জয়শ্রী বাখারী(মালিক) স্বামীর নাম: রাজু বাখারী বাড়ির নং : n0090 বয়স : 32 লিঙ্গ : মহিলা	WSU1724160 ফটো উপলব্ধ
310 নাম : রাজু বাখারী পিতার নাম: পবন বাখারী বাড়ির নং : n0090 বয়স : 37 লিঙ্গ : পুরুষ	FWC2417392 ফটো উপলব্ধ	311 নাম : পবন বাখারী পিতার নাম: গোকুল বাখারী বাড়ির নং : n0090 বয়স : 69 লিঙ্গ : পুরুষ	WB/36/255/414280 ফটো উপলব্ধ	312 নাম : পূর্ণিমা বাখারী স্বামীর নাম: পবন বাখারী বাড়ির নং : n0090 বয়স : 66 লিঙ্গ : মহিলা	WB/36/255/414535 ফটো উপলব্ধ
313 নাম : সুকুমার বাখারী পিতার নাম: পবন বাখারী বাড়ির নং : n0090 বয়স : 47 লিঙ্গ : পুরুষ	FWC1463934 ফটো উপলব্ধ	314 নাম : বনশ্রী বাখারী(মালিক) স্বামীর নাম: সুকুমার বাখারী(মালিক) বাড়ির নং : n0090 বয়স : 37 লিঙ্গ : মহিলা	WSU1724152 ফটো উপলব্ধ	315 নাম : শতু বাখারী পিতার নাম: নেপাল বাখারী বাড়ির নং : n0097 বয়স : 49 লিঙ্গ : পুরুষ	WB/36/255/414349 ফটো উপলব্ধ
316 নাম : রনজিত বাখারী পিতার নাম: শতু নাথ বাখারী বাড়ির নং : এন0097 বয়স : 20 লিঙ্গ : পুরুষ	WSU2412898 ফটো উপলব্ধ	317 নাম : রেখা বাখারী স্বামীর নাম: স্বপন বাখারী বাড়ির নং : n0098 বয়স : 56 লিঙ্গ : মহিলা	WB/36/255/414331 ফটো উপলব্ধ	318 নাম : জীবন বাখারী পিতার নাম: গোকুল বাখারী বাড়ির নং : n0100 বয়স : 61 লিঙ্গ : পুরুষ	WB/36/255/414176 ফটো উপলব্ধ
319 নাম : কনক বাখারী স্বামীর নাম: জীবন বাখারী বাড়ির নং : n0100 বয়স : 56 লিঙ্গ : মহিলা	WB/36/255/414527 ফটো উপলব্ধ	320 নাম : বৃষ্টি বাখারী স্বামীর নাম: শ্রীমন্ত বাখারী বাড়ির নং : n0100 বয়স : 32 লিঙ্গ : মহিলা	WSU1546142 ফটো উপলব্ধ	321 নাম : নইমা বেগম স্বামীর নাম: সেখ সফিকুল ইসলাম বাড়ির নং : এন0133 বয়স : 30 লিঙ্গ : মহিলা	WSU1985241 ফটো উপলব্ধ
322 নাম : সেখ আজহার উদ্দিন পিতার নাম: সেখ জামাল উদ্দিন বাড়ির নং : N01333 বয়স : 26 লিঙ্গ : পুরুষ	WSU2148484 ফটো উপলব্ধ	323 নাম : মনিহার বেগম স্বামীর নাম: সেখ আজহার উদ্দিন বাড়ির নং : N0133 বয়স : 26 লিঙ্গ : মহিলা	WSU2148468 ফটো উপলব্ধ	324 নাম : সিদ্ধ মুরমু স্বামীর নাম: লক্ষীনারায়ন মুরমু বাড়ির নং : n0004 বয়স : 54 লিঙ্গ : মহিলা	WSU1741248 ফটো উপলব্ধ
325 নাম : ময়না মুরমু স্বামীর নাম: পরেশ মুরমু বাড়ির নং : N0002 বয়স : 33 লিঙ্গ : মহিলা	WSU1862739 ফটো উপলব্ধ	326 নাম : মনিকা মুরমু স্বামীর নাম: দীর্শ্বর মুরমু বাড়ির নং : n0002 বয়স : 38 লিঙ্গ : মহিলা	WSU1308204 ফটো উপলব্ধ	327 নাম : অসিত মুরমু পিতার নাম: গণেশ মুরমু বাড়ির নং : n0002 বয়স : 33 লিঙ্গ : পুরুষ	WSU1646769 ফটো উপলব্ধ
328 নাম : পার্বতী মুরমু স্বামীর নাম: মঙ্গল মুরমু বাড়ির নং : n0002 বয়স : 30 লিঙ্গ : মহিলা	WSU1724129 ফটো উপলব্ধ	329 নাম : মঙ্গল মুরমু পিতার নাম: গণেশ মুরমু বাড়ির নং : n0002 বয়স : 30 লিঙ্গ : পুরুষ	WSU1723949 ফটো উপলব্ধ	330 নাম : পুতুল মুরমু স্বামীর নাম: নিরোদ মুরমু বাড়ির নং : n0003 বয়স : 66 লিঙ্গ : মহিলা	WB/36/255/414389 ফটো উপলব্ধ

331 নাম : অচিত্ত মুর্মু পিতার নাম: নিরোদ মুর্মু বাড়ির নং : n0003 বয়স : 39 লিঙ্গ : পুরুষ	FWC2417301 ফটো উপলব্ধ	332 নাম : বালিকা মুর্মু (বেসরা) স্বামীর নাম: অচিত্ত মুর্মু বাড়ির নং : n0003 বয়স : 38 লিঙ্গ : মহিলা	WSU1308303 ফটো উপলব্ধ	333 নাম : বুমা সরেন(মুর্মু) স্বামীর নাম: অসিত মুর্মু বাড়ির নং : n0002 বয়স : 36 লিঙ্গ : মহিলা	WSU1724186 ফটো উপলব্ধ
334 নাম : পরেশ মুর্মু পিতার নাম: শিব মুর্মু বাড়ির নং : n0002 বয়স : 40 লিঙ্গ : পুরুষ	FWC2211654 ফটো উপলব্ধ	335 নাম : সুজয় মুর্মু পিতার নাম: গণেশ মুর্মু বাড়ির নং : এন002 বয়স : 20 লিঙ্গ : পুরুষ	WSU2410264 ফটো উপলব্ধ	336 নাম : সুকমনি মুর্মু স্বামীর নাম: শ্রীমন্ত মুর্মু বাড়ির নং : n0003 বয়স : 41 লিঙ্গ : মহিলা	FWC2211639 ফটো উপলব্ধ
337 নাম : শ্রীমন্ত মুর্মু পিতার নাম: নিরোদ মুর্মু বাড়ির নং : n0003 বয়স : 43 লিঙ্গ : পুরুষ	FWC1504281 ফটো উপলব্ধ	338 নাম : মলয় মুর্মু পিতার নাম: হরিপদ মুর্মু বাড়ির নং : এন0003 বয়স : 42 লিঙ্গ : পুরুষ	FSL2610111 ফটো উপলব্ধ	339 নাম : পার্বতী মুর্মু স্বামীর নাম: মলয় মুর্মু বাড়ির নং : এন0003 বয়স : 32 লিঙ্গ : মহিলা	NVP1407162 ফটো উপলব্ধ
340 নাম : শচীন মুর্মু পিতার নাম: শ্রীমন্ত মুর্মু বাড়ির নং : এন0003 বয়স : 22 লিঙ্গ : পুরুষ	WSU2313781 ফটো উপলব্ধ	341 নাম : নাসরিন মল্লিক স্বামীর নাম: আসরাফুল মল্লিক বাড়ির নং : এন0154 বয়স : 24 লিঙ্গ : মহিলা	WSU2229201 ফটো উপলব্ধ	342 নাম : রীতা দাস(মাঝি) স্বামীর নাম: তরুন মাঝি বাড়ির নং : N0043 বয়স : 30 লিঙ্গ : মহিলা	WSU1917343 ফটো উপলব্ধ
343 নাম : দমেশ্বর মাজি পিতার নাম: প্রভাকর মাজি বাড়ির নং : n0043 বয়স : 53 লিঙ্গ : পুরুষ	WB/36/255/414332 ফটো উপলব্ধ	344 নাম : বিশ্বেশ্বর মাজি পিতার নাম: প্রভাকর মাজি বাড়ির নং : n0043 বয়স : 49 লিঙ্গ : পুরুষ	WB/36/255/414508 ফটো উপলব্ধ	345 নাম : টুম্পা মাঝি স্বামীর নাম: বরুন মাঝি বাড়ির নং : এন0043 বয়স : 30 লিঙ্গ : মহিলা	WSU1646744 ফটো উপলব্ধ
346 নাম : তরুন মাঝি পিতার নাম: প্রভাকর মাজি বাড়ির নং : n0043 বয়স : 31 লিঙ্গ : পুরুষ	WSU1546126 ফটো উপলব্ধ	347 নাম : বরুন মাঝি পিতার নাম: প্রভাকর মাজি বাড়ির নং : n0043 বয়স : 39 লিঙ্গ : পুরুষ	FWC2212058 ফটো উপলব্ধ	348 নাম : রুপা মাঝি স্বামীর নাম: বিশ্বেশ্বর মাজি বাড়ির নং : n0043 বয়স : 31 লিঙ্গ : মহিলা	WSU1810431 ফটো উপলব্ধ
349 নাম : কল্পনা মাঝি স্বামীর নাম: দেবেন্দ্র মাঝি বাড়ির নং : n0042 বয়স : 69 লিঙ্গ : মহিলা	WB/36/255/414260 ফটো উপলব্ধ	350 নাম : আমল মাঝি পিতার নাম: শংকর মাঝি বাড়ির নং : এন0046 বয়স : 25 লিঙ্গ : পুরুষ	WSU1985274 ফটো উপলব্ধ	351 নাম : শম্পা মাঝি পিতার নাম: পাগল মাঝি বাড়ির নং : এন0045 বয়স : 37 লিঙ্গ : মহিলা	WSU1985357 ফটো উপলব্ধ
352 নাম : সাহেব মাঝি পিতার নাম: সুকুমার মাঝি বাড়ির নং : এন0016 বয়স : 26 লিঙ্গ : পুরুষ	WSU1985324 ফটো উপলব্ধ	# 353 নাম : প্রিয়তমা মাঝি স্বামীর নাম: সমীর মাঝি বাড়ির নং : এন0017 বয়স : 26 লিঙ্গ : মহিলা	WSU1984780 ফটো উপলব্ধ	354 নাম : সুজাতা মাঝি পিতার নাম: সুকুমার মাঝি বাড়ির নং : এন0032 বয়স : 26 লিঙ্গ : মহিলা	WSU1985027 ফটো উপলব্ধ
355 নাম : গণেশ মাঝি পিতার নাম: কানাই মাঝি বাড়ির নং : এন0020 বয়স : 25 লিঙ্গ : পুরুষ	WSU1985019 ফটো উপলব্ধ	356 নাম : অচিন্ত্য মাঝি পিতার নাম: দুখীরাম মাঝি বাড়ির নং : এন0028 বয়স : 26 লিঙ্গ : পুরুষ	WSU1985001 ফটো উপলব্ধ	357 নাম : সুজয় মাঝি পিতার নাম: পিরুপদ মাঝি বাড়ির নং : এন0044 বয়স : 25 লিঙ্গ : পুরুষ	WSU1985258 ফটো উপলব্ধ
358 নাম : রাহুল মাঝী পিতার নাম: হীরল্লাল মাঝী বাড়ির নং : বাবলা বয়স : 25 লিঙ্গ : পুরুষ	WSU2024651 ফটো উপলব্ধ	359 নাম : অতনু মাঝি পিতার নাম: নিশকর মাঝি বাড়ির নং : এন0014 বয়স : 25 লিঙ্গ : পুরুষ	WSU1985050 ফটো উপলব্ধ	360 নাম : কল্পনা মাঝি স্বামীর নাম: কার্তিক চন্দ্র মাঝি বাড়ির নং : এন0045 বয়স : 24 লিঙ্গ : মহিলা	WSU2229326 ফটো উপলব্ধ

361 নাম : লাল্টু মাঝি পিতার নাম: মদন মাঝি বাড়ির নং : এন0019 বয়স : 24 লিঙ্গ : পুরুষ	WSU2228369 ফটো উপলব্ধ	362 নাম : সমীর মাঝি পিতার নাম: সুশীল মাঝি বাড়ির নং : এন0021 বয়স : 23 লিঙ্গ : পুরুষ	WSU2229003 ফটো উপলব্ধ	363 নাম : সুরত মাঝি পিতার নাম: তাপস মাঝি বাড়ির নং : এন0013 বয়স : 24 লিঙ্গ : পুরুষ	WSU2228773 ফটো উপলব্ধ
364 নাম : বিকাশ মাঝি পিতার নাম: হারু মাঝি বাড়ির নং : এন0017 বয়স : 24 লিঙ্গ : পুরুষ	WSU2228914 ফটো উপলব্ধ	365 নাম : প্রিয়াঙ্কা মাঝি স্বামীর নাম: সুজয় মাঝি বাড়ির নং : এন0044 বয়স : 23 লিঙ্গ : মহিলা	WSU2229474 ফটো উপলব্ধ	366 নাম : কাঞ্চন মাঝি পিতার নাম: বাসুদেব মাঝি বাড়ির নং : এন0023 বয়স : 23 লিঙ্গ : পুরুষ	WSU2228666 ফটো উপলব্ধ
367 নাম : সুপ্রিয়া মাজি স্বামীর নাম: তুফান মাজি বাড়ির নং : এন0019 বয়স : 26 লিঙ্গ : মহিলা	WSU1985449 ফটো উপলব্ধ	368 নাম : সূতপা মাঝি স্বামীর নাম: সুশান্ত মাঝি বাড়ির নং : এন0029 বয়স : 28 লিঙ্গ : মহিলা	WSU1985498 ফটো উপলব্ধ	369 নাম : প্রতিমা মাঝি স্বামীর নাম: সন্তোষ মাঝি বাড়ির নং : এন0018 বয়স : 28 লিঙ্গ : মহিলা	WSU1985506 ফটো উপলব্ধ
# 370 নাম : মধুমিতা মাঝি স্বামীর নাম: বিলাশ মাঝি বাড়ির নং : এন0020 বয়স : 25 লিঙ্গ : মহিলা	WSU1985555 ফটো উপলব্ধ	371 নাম : জয়ন্ত মাঝি পিতার নাম: তপন মাঝি বাড়ির নং : এন0029 বয়স : 23 লিঙ্গ : পুরুষ	WSU2228849 ফটো উপলব্ধ	372 নাম : পূর্ণিমা মাঝি স্বামীর নাম: অমল মাঝি বাড়ির নং : এন0046 বয়স : 23 লিঙ্গ : মহিলা	WSU2228963 ফটো উপলব্ধ
373 নাম : সুকুমার মাঝি পিতার নাম: প্রহ্লাদ মাঝি বাড়ির নং : n0028 বয়স : 66 লিঙ্গ : পুরুষ	WB/36/255/414426 ফটো উপলব্ধ	374 নাম : মিটু মাঝি স্বামীর নাম: দুঃখীরাম মাঝি বাড়ির নং : n0028 বয়স : 46 লিঙ্গ : মহিলা	FWC1463744 ফটো উপলব্ধ	375 নাম : তপন মাঝি পিতার নাম: নন্দ মাঝি বাড়ির নং : এন0029 বয়স : 60 লিঙ্গ : পুরুষ	WB/36/255/414226 ফটো উপলব্ধ
376 নাম : বিজয় মাঝি পিতার নাম: সন্ন্যাসী মাঝি বাড়ির নং : n0026 বয়স : 38 লিঙ্গ : পুরুষ	WSU1308212 ফটো উপলব্ধ	377 নাম : মীরা মাঝি স্বামীর নাম: ঘাট মাঝি বাড়ির নং : n0026 বয়স : 49 লিঙ্গ : মহিলা	WB/36/255/414539 ফটো উপলব্ধ	378 নাম : উত্তম মাঝি পিতার নাম: শ্রীপতি মাঝি বাড়ির নং : n0027 বয়স : 50 লিঙ্গ : পুরুষ	WB/36/255/414566 ফটো উপলব্ধ
379 নাম : মমতা মাঝি স্বামীর নাম: উত্তম মাঝি বাড়ির নং : n0027 বয়স : 42 লিঙ্গ : মহিলা	FWC1991025 ফটো উপলব্ধ	380 নাম : মিন্তন মাঝি পিতার নাম: শ্রীপতি মাঝি বাড়ির নং : n0027 বয়স : 46 লিঙ্গ : পুরুষ	FWC1504141 ফটো উপলব্ধ	381 নাম : প্রতিমা মাঝি স্বামীর নাম: ষষ্ঠী মাঝি বাড়ির নং : n0021 বয়স : 37 লিঙ্গ : মহিলা	WSU1447929 ফটো উপলব্ধ
382 নাম : তুন্তি মাজি পিতার নাম: হীরুলাল মাজি বাড়ির নং : এন0045 বয়স : 21 লিঙ্গ : মহিলা	WSU2333243 ফটো উপলব্ধ	383 নাম : রাখী পাঁজা স্বামীর নাম: অরিজিৎ পাঁজা বাড়ির নং : এন0057 বয়স : 25 লিঙ্গ : মহিলা	WSU2014371 ফটো উপলব্ধ	384 নাম : সুরজিৎ মাঝি পিতার নাম: মিন্তন মাঝি বাড়ির নং : এন0027 বয়স : 22 লিঙ্গ : পুরুষ	WSU2313740 ফটো উপলব্ধ
385 নাম : রাহুল মাঝি পিতার নাম: উত্তম মাঝি বাড়ির নং : এন0027 বয়স : 22 লিঙ্গ : পুরুষ	WSU2313880 ফটো উপলব্ধ	386 নাম : আকাশ মাঝি পিতার নাম: উত্তম মাঝি বাড়ির নং : এন0031 বয়স : 21 লিঙ্গ : পুরুষ	WSU2333219 ফটো উপলব্ধ	387 নাম : ষষ্ঠী মাঝি পিতার নাম: কৃষ্ণপদ মাঝি বাড়ির নং : n0021 বয়স : 49 লিঙ্গ : পুরুষ	WSU2329316 ফটো উপলব্ধ
388 নাম : তাপসী মন্ডল খাণ্ড স্বামীর নাম: বরুণ কুমার খাণ্ড বাড়ির নং : N0189 বয়স : 35 লিঙ্গ : মহিলা	TVZ1187749 ফটো উপলব্ধ	389 নাম : সুধা মাঝি স্বামীর নাম: অরুণ মাঝি বাড়ির নং : n0042 বয়স : 36 লিঙ্গ : মহিলা	WSU1447937 ফটো উপলব্ধ	390 নাম : রাখাল মাঝি পিতার নাম: দেবেন্দ্র মাঝি বাড়ির নং : এন0042 বয়স : 57 লিঙ্গ : পুরুষ	WB/36/255/414079 ফটো উপলব্ধ



বিধানসভা নির্বাচনকেন্দ্রের নং, নাম : 257-ইন্দাস
ভাগ নং, নাম : 1-বগাজল,মনোহরপুর,পোঃ-মঙ্গলপুর,বাবলা,পোঃ-কুমুড়ি

391 নাম : অসীম মাঝি পিতার নাম: বঙ্কিম মাঝি বাড়ির নং : n0042 বয়স : 33 লিঙ্গ : পুরুষ	WSU1546175 ফটো উপলব্ধ	392 নাম : সুমিত্রা মাঝি স্বামীর নাম: সুকুমার মাঝি বাড়ির নং : n0028 বয়স : 63 লিঙ্গ : মহিলা	WB/36/255/414179 ফটো উপলব্ধ	393 নাম : দুঃখীরাম মাঝি পিতার নাম: প্রহ্লাদ মাঝি বাড়ির নং : n0028 বয়স : 56 লিঙ্গ : পুরুষ	WB/36/255/414423 ফটো উপলব্ধ
394 নাম : শ্রীকান্ত মাঝি পিতার নাম: দুঃখীরাম মাঝি বাড়ির নং : এন0028 বয়স : 24 লিঙ্গ : পুরুষ	WSU2422772 ফটো উপলব্ধ	395 নাম : অনূপ মাঝি পিতার নাম: বঙ্কিম মাঝি বাড়ির নং : n0042 বয়স : 35 লিঙ্গ : পুরুষ	WSU1196278 ফটো উপলব্ধ	396 নাম : সীমা মাঝি স্বামীর নাম: হীরুলাল মাঝি বাড়ির নং : n0041 বয়স : 49 লিঙ্গ : মহিলা	FWC1466028 ফটো উপলব্ধ
397 নাম : কাজল মাঝি স্বামীর নাম: মিন্তন মাঝি বাড়ির নং : n0027 বয়স : 43 লিঙ্গ : মহিলা	FWC2308757 ফটো উপলব্ধ	398 নাম : উৎপল মাঝি পিতার নাম: শ্রীপতি মাঝি বাড়ির নং : n0027 বয়স : 43 লিঙ্গ : পুরুষ	FWC1990498 ফটো উপলব্ধ	399 নাম : ময়না মাঝি স্বামীর নাম: উৎপল মাঝি বাড়ির নং : n0027 বয়স : 39 লিঙ্গ : মহিলা	FWC2308740 ফটো উপলব্ধ
400 নাম : বরুণ কুমার খাঁ পিতার নাম: হরিহর খাঁ বাড়ির নং : n0027 বয়স : 44 লিঙ্গ : পুরুষ	FWC1990506 ফটো উপলব্ধ	401 নাম : মল্লিকা মাঝি স্বামীর নাম: তপন মাঝি বাড়ির নং : n0029 বয়স : 57 লিঙ্গ : মহিলা	WB/36/255/414530 ফটো উপলব্ধ	402 নাম : প্রশান্ত মাঝি পিতার নাম: তপন মাঝি বাড়ির নং : n0029 বয়স : 30 লিঙ্গ : পুরুষ	WSU1646702 ফটো উপলব্ধ
403 নাম : সন্দ্যারানী মাঝি স্বামীর নাম: হরিহর মাঝি বাড়ির নং : n0030 বয়স : 76 লিঙ্গ : মহিলা	WB/36/255/414244 ফটো উপলব্ধ	404 নাম : নন্দদুলাল মাঝি পিতার নাম: মোহন মাঝি বাড়ির নং : n0031 বয়স : 71 লিঙ্গ : পুরুষ	WB/36/255/414192 ফটো উপলব্ধ	405 নাম : মৃত্যুঞ্জয় মাঝি পিতার নাম: নন্দদুলাল মাঝি বাড়ির নং : n0031 বয়স : 44 লিঙ্গ : পুরুষ	FWC1990563 ফটো উপলব্ধ
406 নাম : অমৃত মাঝি পিতার নাম: মোহন মাঝি বাড়ির নং : n0033 বয়স : 63 লিঙ্গ : পুরুষ	WB/36/255/414338 ফটো উপলব্ধ	407 নাম : উমা মাঝি স্বামীর নাম: সুকুমার মাঝি বাড়ির নং : n0032 বয়স : 62 লিঙ্গ : মহিলা	WB/36/255/414221 ফটো উপলব্ধ	408 নাম : সুকুমার মাঝি পিতার নাম: মোহন মাঝি বাড়ির নং : n0032 বয়স : 68 লিঙ্গ : পুরুষ	WB/36/255/414151 ফটো উপলব্ধ
409 নাম : হীরুলাল মাঝি পিতার নাম: গোকুল মাঝি বাড়ির নং : n0041 বয়স : 58 লিঙ্গ : পুরুষ	WB/36/255/414113 ফটো উপলব্ধ	410 নাম : সোনারানী মাঝি স্বামীর নাম: কালীপদ মাঝি বাড়ির নং : n0040 বয়স : 73 লিঙ্গ : মহিলা	WB/36/255/414261 ফটো উপলব্ধ	411 নাম : পীরুপদ মাঝি পিতার নাম: গোকুল মাঝি বাড়ির নং : n0044 বয়স : 66 লিঙ্গ : পুরুষ	WB/36/255/414405 ফটো উপলব্ধ
412 নাম : সেতুরানী মাঝি স্বামীর নাম: পীরুপদ মাঝি বাড়ির নং : n0044 বয়স : 60 লিঙ্গ : মহিলা	WB/36/255/414512 ফটো উপলব্ধ	413 নাম : মোহন মাঝি পিতার নাম: শিবু মাঝি বাড়ির নং : n0044 বয়স : 61 লিঙ্গ : পুরুষ	WB/36/255/414375 ফটো উপলব্ধ	414 নাম : বাদল মাঝি পিতার নাম: শক্তি মাঝি বাড়ির নং : n0045 বয়স : 76 লিঙ্গ : পুরুষ	WB/36/255/414248 ফটো উপলব্ধ
415 নাম : কাঞ্চন মাঝি স্বামীর নাম: বাদল মাঝি বাড়ির নং : n0045 বয়স : 66 লিঙ্গ : মহিলা	WB/36/255/414245 ফটো উপলব্ধ	416 নাম : রীতা মাঝি স্বামীর নাম: মৃত্যুঞ্জয় মাঝি বাড়ির নং : n0031 বয়স : 39 লিঙ্গ : মহিলা	WSU1308428 ফটো উপলব্ধ	417 নাম : সরস্বতী মাঝি স্বামীর নাম: নন্দ দুলাল মাঝি বাড়ির নং : n0031 বয়স : 66 লিঙ্গ : মহিলা	WB/36/255/414220 ফটো উপলব্ধ
418 নাম : রীনা মাঝি স্বামীর নাম: উত্তম মাঝি বাড়ির নং : n0031 বয়স : 36 লিঙ্গ : মহিলা	WSU1308410 ফটো উপলব্ধ	419 নাম : কুসুম মাঝি পিতার নাম: উত্তম মাঝি বাড়ির নং : এন0031 বয়স : 20 লিঙ্গ : মহিলা	WSU2458826 ফটো উপলব্ধ	420 নাম : কাকলি মাঝি স্বামীর নাম: অমৃত মাঝি বাড়ির নং : 38 বয়স : 54 লিঙ্গ : মহিলা	FWC0797910 ফটো উপলব্ধ



বিধানসভা নির্বাচনক্ষেত্রের নং, নাম : 257-ইন্দাস
ভাগ নং, নাম : 1-বগাজল,মনোহরপুর,পোঃ-মঙ্গলপুর,বাবলা,পোঃ-কুমুড়ি

421 নাম : রনিত মাঝি পিতার নাম: অমৃত মাঝি বাড়ির নং : এন0033 বয়স : 20 লিঙ্গ : পুরুষ	WSU2442150 ফটো উপলব্ধ	422 নাম : কাঞ্চন মাঝি স্বামীর নাম: বন্ধিম মাঝি বাড়ির নং : n0042 বয়স : 61 লিঙ্গ : মহিলা	FWC2368918 ফটো উপলব্ধ	423 নাম : অরুণ মাঝি পিতার নাম: দেবেন্দ্র মাঝি বাড়ির নং : n0042 বয়স : 42 লিঙ্গ : পুরুষ	FWC1991041 ফটো উপলব্ধ
424 নাম : গঙ্গা মাঝি স্বামীর নাম: শীতল মাঝি বাড়ির নং : n0012 বয়স : 81 লিঙ্গ : মহিলা	WB/36/255/414559 ফটো উপলব্ধ	425 নাম : পাপিয়া মাঝি পিতার নাম: নিমাই মাঝি বাড়ির নং : এন0042 বয়স : 27 লিঙ্গ : মহিলা	WSU1930858 ফটো উপলব্ধ	426 নাম : অসিত মাঝি পিতার নাম: অরুণ মাঝি বাড়ির নং : এন0042 বয়স : 20 লিঙ্গ : পুরুষ	WSU2458040 ফটো উপলব্ধ
427 নাম : অমিত মাঝি পিতার নাম: রাখাল মাঝি বাড়ির নং : এন0042 বয়স : 20 লিঙ্গ : পুরুষ	WSU2410280 ফটো উপলব্ধ	428 নাম : পূর্ণিমা মাজি(বেসরা) স্বামীর নাম: শৈলেন্দ্রনাথ মাজি বাড়ির নং : N0045 বয়স : 31 লিঙ্গ : মহিলা	WSU1862648 ফটো উপলব্ধ	429 নাম : কাকলি মাঝি স্বামীর নাম: গোপাল মাঝি বাড়ির নং : N0015 বয়স : 33 লিঙ্গ : মহিলা	WSU1862655 ফটো উপলব্ধ
430 নাম : খুকুমনি মাঝি স্বামীর নাম: বিশ্বনাথ মাঝি বাড়ির নং : N0013 বয়স : 32 লিঙ্গ : মহিলা	WSU1862663 ফটো উপলব্ধ	431 নাম : রুপা মাঝি স্বামীর নাম: পরিমল মাঝি বাড়ির নং : n0048 বয়স : 31 লিঙ্গ : মহিলা	WSU1724194 ফটো উপলব্ধ	432 নাম : প্রমিলা মাঝি স্বামীর নাম: বৃন্দন মাঝি বাড়ির নং : n0048 বয়স : 63 লিঙ্গ : মহিলা	WB/36/255/414218 ফটো উপলব্ধ
433 নাম : উৎপল মাঝি পিতার নাম: বৃন্দন মাঝি বাড়ির নং : n0048 বয়স : 47 লিঙ্গ : পুরুষ	FWC1465491 ফটো উপলব্ধ	434 নাম : অনহেলা মাঝি স্বামীর নাম: উৎপল মাঝি বাড়ির নং : n0048 বয়স : 50 লিঙ্গ : মহিলা	WSU1447952 ফটো উপলব্ধ	435 নাম : উজ্জ্বল মাঝি পিতার নাম: বৃন্দন মাঝি বাড়ির নং : n0048 বয়স : 42 লিঙ্গ : পুরুষ	FWC1991066 ফটো উপলব্ধ
436 নাম : লাল্টু মাঝি পিতার নাম: সুধন মাঝি বাড়ির নং : n0048 বয়স : 45 লিঙ্গ : পুরুষ	FWC1465483 ফটো উপলব্ধ	437 নাম : ময়না মাঝি পিতার নাম: পাগল মাঝি বাড়ির নং : n0046 বয়স : 46 লিঙ্গ : পুরুষ	FWC1466002 ফটো উপলব্ধ	438 নাম : সুধাংশু মাঝি পিতার নাম: গঙ্গানারান মাঝি বাড়ির নং : n0048 বয়স : 63 লিঙ্গ : পুরুষ	WB/36/255/414222 ফটো উপলব্ধ
439 নাম : কাঞ্চনী মাঝি স্বামীর নাম: সুধাংশু মাঝি বাড়ির নং : n0048 বয়স : 61 লিঙ্গ : মহিলা	WB/36/255/414217 ফটো উপলব্ধ	440 নাম : চন্দনা মাঝি স্বামীর নাম: পাগল মাঝি বাড়ির নং : n0045 বয়স : 62 লিঙ্গ : মহিলা	FWC1465038 ফটো উপলব্ধ	441 নাম : রিদ্ধ মাঝি স্বামীর নাম: রাজু মাঝি বাড়ির নং : n0045 বয়স : 37 লিঙ্গ : মহিলা	WSU1308402 ফটো উপলব্ধ
442 নাম : কার্তিক চন্দ্র মাঝি পিতার নাম: পাগল চন্দ্র মাঝি বাড়ির নং : n0045 বয়স : 41 লিঙ্গ : পুরুষ	FWC2211563 ফটো উপলব্ধ	443 নাম : প্রসেনজিৎ মাঝি পিতার নাম: হারাধন মাঝি বাড়ির নং : n0025 বয়স : 36 লিঙ্গ : পুরুষ	WSU1308220 ফটো উপলব্ধ	444 নাম : কম্পনা মাঝি স্বামীর নাম: হারাধন মাঝি বাড়ির নং : n0025 বয়স : 61 লিঙ্গ : মহিলা	WB/36/255/414180 ফটো উপলব্ধ
445 নাম : নয়নমনি মাঝি স্বামীর নাম: উজ্জ্বল মাঝি বাড়ির নং : n0048 বয়স : 31 লিঙ্গ : মহিলা	WSU1646728 ফটো উপলব্ধ	446 নাম : শ্যামলী মাঝি স্বামীর নাম: লাল্টু মাঝি বাড়ির নং : n0048 বয়স : 34 লিঙ্গ : মহিলা	WSU1447945 ফটো উপলব্ধ	447 নাম : কাকন মাঝি স্বামীর নাম: বংশী মাঝি বাড়ির নং : n0012 বয়স : 49 লিঙ্গ : মহিলা	WB/36/255/414520 ফটো উপলব্ধ
448 নাম : বংশী মাঝি পিতার নাম: শীতল মাঝি বাড়ির নং : n0012 বয়স : 56 লিঙ্গ : পুরুষ	WB/36/255/414090 ফটো উপলব্ধ	449 নাম : গীতা মাঝি স্বামীর নাম: অজিত মাঝি বাড়ির নং : n0013 বয়স : 66 লিঙ্গ : মহিলা	WB/36/255/414418 ফটো উপলব্ধ	450 নাম : রঞ্জন মাঝি পিতার নাম: শীতল মাঝি বাড়ির নং : n0012 বয়স : 52 লিঙ্গ : পুরুষ	WB/36/255/414483 ফটো উপলব্ধ



বিধানসভা নির্বাচনকেন্দ্রের নং, নাম : 257-ইন্দাস
ভাগ নং, নাম : 1-বগাজল,মনোহরপুর,পোঃ-মঙ্গলপুর,বাবলা,পোঃ-কুমুড়ি

451 নাম : রীতা মাঝি স্বামীর নাম: স্বপন মাঝি বাড়ির নং : n0024 বয়স : 56 লিঙ্গ : মহিলা	WB/36/255/414470	ফটো উপলব্ধ	452 নাম : স্বপন মাঝি পিতার নাম: নারান মাঝি বাড়ির নং : n0024 বয়স : 61 লিঙ্গ : পুরুষ	FWC2368942	ফটো উপলব্ধ	453 নাম : সাগরিকা মাঝি স্বামীর নাম: রুমাই মাঝি বাড়ির নং : n0023 বয়স : 43 লিঙ্গ : মহিলা	FWC1503739	ফটো উপলব্ধ
454 নাম : উর্মিলা মাঝি স্বামীর নাম: জয়দেব মাঝি বাড়ির নং : n0023 বয়স : 42 লিঙ্গ : মহিলা	FWC1991033	ফটো উপলব্ধ	455 নাম : জয়দেব মাঝি পিতার নাম: রবীন্দ্রনাথ মাঝি বাড়ির নং : n0023 বয়স : 44 লিঙ্গ : পুরুষ	FWC1503960	ফটো উপলব্ধ	456 নাম : সুমিত্রা মাঝি স্বামীর নাম: বাসুদেব মাঝি বাড়ির নং : n0023 বয়স : 42 লিঙ্গ : মহিলা	FWC1991058	ফটো উপলব্ধ
457 নাম : বাসুদেব মাঝি পিতার নাম: রবীন্দ্রনাথ মাঝি বাড়ির নং : n0023 বয়স : 56 লিঙ্গ : পুরুষ	WB/36/255/414448	ফটো উপলব্ধ	458 নাম : পূর্ণিমা মাঝি স্বামীর নাম: রবীন্দ্র মাঝি বাড়ির নং : n0023 বয়স : 73 লিঙ্গ : মহিলা	WB/36/255/414417	ফটো উপলব্ধ	459 নাম : শিখা মাঝি স্বামীর নাম: গনেশ মাঝি বাড়ির নং : n0022 বয়স : 37 লিঙ্গ : মহিলা	WSU1385368	ফটো উপলব্ধ
460 নাম : গনেশ মাঝি পিতার নাম: নিমাই মাঝি বাড়ির নং : n0022 বয়স : 50 লিঙ্গ : পুরুষ	WB/36/255/414228	ফটো উপলব্ধ	461 নাম : দুর্গারানী মাঝি স্বামীর নাম: নিমাই মাঝি বাড়ির নং : n0022 বয়স : 70 লিঙ্গ : মহিলা	WB/36/255/414219	ফটো উপলব্ধ	462 নাম : করুণা মাঝি স্বামীর নাম: সুশীল মাঝি বাড়ির নং : n0021 বয়স : 42 লিঙ্গ : মহিলা	FWC1991074	ফটো উপলব্ধ
463 নাম : সুশীল মাঝি পিতার নাম: কৃষ্ণপদ মাঝি বাড়ির নং : n0021 বয়স : 53 লিঙ্গ : পুরুষ	WB/36/255/414422	ফটো উপলব্ধ	464 নাম : মিনতি মাঝি স্বামীর নাম: প্রশান্ত মাঝি বাড়ির নং : এন0029 বয়স : 29 লিঙ্গ : মহিলা	WSU1724061	ফটো উপলব্ধ	465 নাম : পারুল মাঝি স্বামীর নাম: কৃষ্ণপদ মাঝি বাড়ির নং : n0021 বয়স : 71 লিঙ্গ : মহিলা	WB/36/255/414166	ফটো উপলব্ধ
466 নাম : রাজু মাঝি পিতার নাম: ষষ্ঠী মাঝি বাড়ির নং : এন0021 বয়স : 21 লিঙ্গ : পুরুষ	WSU2429090	ফটো উপলব্ধ	467 নাম : তাপস মাঝি পিতার নাম: কানাই মাঝি বাড়ির নং : n0020 বয়স : 29 লিঙ্গ : পুরুষ	WSU1724079	ফটো উপলব্ধ	468 নাম : টিয়া মাঝি পিতার নাম: কানাই মাঝি বাড়ির নং : n0020 বয়স : 34 লিঙ্গ : মহিলা	WSU1724087	ফটো উপলব্ধ
469 নাম : আলপনা মাঝি স্বামীর নাম: কানাই মাঝি বাড়ির নং : n0020 বয়স : 56 লিঙ্গ : মহিলা	WB/36/255/414319	ফটো উপলব্ধ	470 নাম : শ্রীকান্ত মাঝি পিতার নাম: উমাপদ মাঝি বাড়ির নং : N0046 বয়স : 24 লিঙ্গ : পুরুষ	WSU2149094	ফটো উপলব্ধ	471 নাম : দীপ্তি মাজি পিতার নাম: হীরুলাল মাজি বাড়ির নং : N0045 বয়স : 24 লিঙ্গ : মহিলা	WSU2149284	ফটো উপলব্ধ
472 নাম : মল্লিকা মাঝি স্বামীর নাম: ময়না মাঝি বাড়ির নং : N0046 বয়স : 27 লিঙ্গ : মহিলা	WSU1862788	ফটো উপলব্ধ	473 নাম : চাঁপা মাঝি স্বামীর নাম: বিজয় মাঝি বাড়ির নং : N0026 বয়স : 35 লিঙ্গ : মহিলা	WSU1862838	ফটো উপলব্ধ	474 নাম : শঙ্করী মাঝি স্বামীর নাম: প্রসেনজিত মাঝি বাড়ির নং : N0025 বয়স : 34 লিঙ্গ : মহিলা	WSU1862804	ফটো উপলব্ধ
475 নাম : বিলাস মাঝি পিতার নাম: বলাই মাঝি বাড়ির নং : N0020 বয়স : 28 লিঙ্গ : পুরুষ	WSU1862580	ফটো উপলব্ধ	476 নাম : সুশান্ত মাঝি পিতার নাম: তপন মাঝি বাড়ির নং : N0029 বয়স : 28 লিঙ্গ : পুরুষ	WSU1862572	ফটো উপলব্ধ	477 নাম : প্রতাপ মাঝি পিতার নাম: হারাধন মাঝি বাড়ির নং : N0025 বয়স : 28 লিঙ্গ : পুরুষ	WSU1862564	ফটো উপলব্ধ
478 নাম : প্রশান্ত মাঝি পিতার নাম: সাধন মাঝি বাড়ির নং : N0018 বয়স : 28 লিঙ্গ : পুরুষ	WSU1862556	ফটো উপলব্ধ	479 নাম : অমর মাঝি পিতার নাম: সুকুমার মাঝি বাড়ির নং : N0016 বয়স : 28 লিঙ্গ : পুরুষ	WSU1862549	ফটো উপলব্ধ	480 নাম : পরিমল মাঝি পিতার নাম: সুধাংশু মাঝি বাড়ির নং : n0048 বয়স : 34 লিঙ্গ : পুরুষ	WSU1447895	ফটো উপলব্ধ

481 নাম : কৃষ্ণা মাঝি স্বামীর নাম: উমাপদ মাঝি বাড়ির নং : n0046 বয়স : 46 লিঙ্গ : মহিলা	FWC1990514 ফটো উপলব্ধ	482 নাম : উমাপদ মাঝি পিতার নাম: পাগল মাঝি বাড়ির নং : n0046 বয়স : 56 লিঙ্গ : পুরুষ	WB/36/255/414247 ফটো উপলব্ধ	483 নাম : অনল মাঝি পিতার নাম: শংকর মাঝি বাড়ির নং : n0046 বয়স : 32 লিঙ্গ : পুরুষ	WSU1546167 ফটো উপলব্ধ
484 নাম : অসীমা মাঝি স্বামীর নাম: দুলাল মাঝি বাড়ির নং : n0046 বয়স : 31 লিঙ্গ : মহিলা	WSU1546092 ফটো উপলব্ধ	485 নাম : দুলাল মাঝি পিতার নাম: শংকর মাঝি বাড়ির নং : n0046 বয়স : 36 লিঙ্গ : পুরুষ	WSU1308394 ফটো উপলব্ধ	486 নাম : মমতা মাঝি স্বামীর নাম: শংকর মাঝি বাড়ির নং : n0046 বয়স : 72 লিঙ্গ : মহিলা	WSU2395721 ফটো উপলব্ধ
487 নাম : গীতা মাঝি স্বামীর নাম: পাগল মাঝি বাড়ির নং : n0046 বয়স : 86 লিঙ্গ : মহিলা	WB/36/255/414285 ফটো উপলব্ধ	488 নাম : শৈলেন্দ্রনাথ মাজি পিতার নাম: বাদলচন্দ্র মাজি বাড়ির নং : n0045 বয়স : 43 লিঙ্গ : পুরুষ	FWC1990530 ফটো উপলব্ধ	489 নাম : রানু মাজি (মওল) স্বামীর নাম: হীরলাল মাজি বাড়ির নং : n0045 বয়স : 47 লিঙ্গ : মহিলা	FWC1465020 ফটো উপলব্ধ
490 নাম : হীরলাল মাজি পিতার নাম: বাদলচন্দ্র মাজি বাড়ির নং : n0045 বয়স : 53 লিঙ্গ : পুরুষ	WB/36/255/414461 ফটো উপলব্ধ	491 নাম : পাগল মাঝি পিতার নাম: শক্তি মাঝি বাড়ির নং : n0045 বয়স : 67 লিঙ্গ : পুরুষ	WB/36/255/414139 ফটো উপলব্ধ	492 নাম : শম্পা মাঝি স্বামীর নাম: হারু মাঝি বাড়ির নং : n0017 বয়স : 49 লিঙ্গ : মহিলা	WB/36/255/414525 ফটো উপলব্ধ
493 নাম : হারু মাঝি পিতার নাম: ভক্তি মাঝি বাড়ির নং : n0017 বয়স : 52 লিঙ্গ : পুরুষ	WB/36/255/414384 ফটো উপলব্ধ	494 নাম : মদন মাঝি পিতার নাম: ভক্তি মাঝি বাড়ির নং : n0019 বয়স : 69 লিঙ্গ : পুরুষ	WB/36/255/414406 ফটো উপলব্ধ	495 নাম : কমলা মাঝি স্বামীর নাম: ভক্তি মাঝি বাড়ির নং : n0019 বয়স : 88 লিঙ্গ : মহিলা	WB/36/255/414158 ফটো উপলব্ধ
496 নাম : সন্তোষ মাঝি পিতার নাম: সাধন মাঝি বাড়ির নং : n0018 বয়স : 37 লিঙ্গ : পুরুষ	WSU1308246 ফটো উপলব্ধ	497 নাম : কানন মাঝি স্বামীর নাম: সাধন মাঝি বাড়ির নং : n0018 বয়স : 56 লিঙ্গ : মহিলা	WB/36/255/414416 ফটো উপলব্ধ	498 নাম : মঙ্গলা মাঝি স্বামীর নাম: সুকুমার মাঝি বাড়ির নং : n0016 বয়স : 46 লিঙ্গ : মহিলা	FWC1463793 ফটো উপলব্ধ
499 নাম : সুকুমার মাঝি পিতার নাম: শিবু মাঝি বাড়ির নং : n0016 বয়স : 55 লিঙ্গ : পুরুষ	WB/36/255/414339 ফটো উপলব্ধ	500 নাম : ভারতি মাঝি স্বামীর নাম: মোহন মাঝি বাড়ির নং : n0015 বয়স : 56 লিঙ্গ : মহিলা	WB/36/255/414167 ফটো উপলব্ধ	501 নাম : ছবি মাঝি স্বামীর নাম: রজন মাঝি বাড়ির নং : n0015 বয়স : 64 লিঙ্গ : মহিলা	WB/36/255/414385 ফটো উপলব্ধ
502 নাম : গোপাল মাঝি পিতার নাম: শিবু মাঝি বাড়ির নং : n0015 বয়স : 46 লিঙ্গ : পুরুষ	FWC1465475 ফটো উপলব্ধ	503 নাম : সুমন্ত মাঝি পিতার নাম: নিশাকর মাঝি বাড়ির নং : n0014 বয়স : 29 লিঙ্গ : পুরুষ	WSU1723998 ফটো উপলব্ধ	504 নাম : সন্ধ্যা মাঝি স্বামীর নাম: নিশাকর মাঝি বাড়ির নং : n0014 বয়স : 56 লিঙ্গ : মহিলা	WB/36/255/414159 ফটো উপলব্ধ
505 নাম : নিশাকর মাঝি পিতার নাম: মহাদেব মাঝি বাড়ির নং : n0014 বয়স : 59 লিঙ্গ : পুরুষ	WB/36/255/414421 ফটো উপলব্ধ	506 নাম : বিশ্বনাথ মাঝি পিতার নাম: অজিত কুমার মাঝি বাড়ির নং : n0013 বয়স : 37 লিঙ্গ : পুরুষ	WSU1308436 ফটো উপলব্ধ	507 নাম : তাপস মাঝি পিতার নাম: অজিত মাঝি বাড়ির নং : n0013 বয়স : 50 লিঙ্গ : পুরুষ	WB/36/255/414547 ফটো উপলব্ধ
508 নাম : সঞ্জয় মাঝি পিতার নাম: সুকুমার মাঝি বাড়ির নং : N0032 বয়স : 27 লিঙ্গ : পুরুষ	WSU1862606 ফটো উপলব্ধ	509 নাম : হীরা মাঝি স্বামীর নাম: সন্ন্যাসী মাঝি বাড়ির নং : n0026 বয়স : 63 লিঙ্গ : মহিলা	WB/36/255/414373 ফটো উপলব্ধ	510 নাম : সন্ন্যাসী মাঝি পিতার নাম: গোবরধন মাঝি বাড়ির নং : n0026 বয়স : 66 লিঙ্গ : পুরুষ	WB/36/255/414369 ফটো উপলব্ধ



বিধানসভা নির্বাচনক্ষেত্রের নং, নাম : 257-ইন্দাস
ভাগ নং, নাম : 1-বগাজল,মনোহরপুর,পোঃ-মঙ্গলপুর,বাবলা,পোঃ-কুমুড়ি

511 নাম : কানাই মাঝি পিতার নাম: রতন মাঝি বাড়ির নং : n0020 বয়স : 62 লিঙ্গ : পুরুষ	FWC2368934 ফটো উপলব্ধ	512 নাম : পলাশ মাঝি পিতার নাম: বলাই মাঝি বাড়ির নং : n0020 বয়স : 34 লিঙ্গ : পুরুষ	WSU1308253 ফটো উপলব্ধ	513 নাম : বলাই মাঝি পিতার নাম: রতন মাঝি বাড়ির নং : n0020 বয়স : 69 লিঙ্গ : পুরুষ	WB/36/255/414251 ফটো উপলব্ধ
514 নাম : তুফান মাঝি পিতার নাম: মদন মাঝি বাড়ির নং : n0019 বয়স : 29 লিঙ্গ : পুরুষ	WSU1724038 ফটো উপলব্ধ	515 নাম : বন্দনা মাঝি স্বামীর নাম: মদন মাঝি বাড়ির নং : n0019 বয়স : 60 লিঙ্গ : মহিলা	WB/36/255/414321 ফটো উপলব্ধ	516 নাম : সুকুমার মালিক পিতার নাম: ধর্মদাস মালিক বাড়ির নং : n0101 বয়স : 61 লিঙ্গ : পুরুষ	WB/36/255/414354 ফটো উপলব্ধ
517 নাম : সন্দীপ মালিক পিতার নাম: বংশী মালিক বাড়ির নং : n0092 বয়স : 37 লিঙ্গ : পুরুষ	WSU1308287 ফটো উপলব্ধ	518 নাম : মালতী মালিক স্বামীর নাম: বংশী মালিক বাড়ির নং : n0092 বয়স : 66 লিঙ্গ : মহিলা	WB/36/255/414165 ফটো উপলব্ধ	Q 519 নাম : মেঘনাদ মালিক পিতার নাম: গঙ্গাধর মালিক বাড়ির নং : বয়স : 47 লিঙ্গ : পুরুষ	FWC2417368 ফটো উপলব্ধ
520 নাম : বংশীধর মালিক পিতার নাম: গঙ্গাধর মালিক বাড়ির নং : n0092 বয়স : 69 লিঙ্গ : পুরুষ	WB/36/255/414446 ফটো উপলব্ধ	521 নাম : প্রদীপ মালিক পিতার নাম: মুরারী মালিক বাড়ির নং : n0091 বয়স : 38 লিঙ্গ : পুরুষ	WSU1308279 ফটো উপলব্ধ	522 নাম : তারাপদ মালিক পিতার নাম: সুকুমার মালিক বাড়ির নং : n0101 বয়স : 38 লিঙ্গ : পুরুষ	FWC2417335 ফটো উপলব্ধ
523 নাম : অলকা মালিক স্বামীর নাম: সুকুমার মালিক বাড়ির নং : n0101 বয়স : 59 লিঙ্গ : মহিলা	WB/36/255/414264 ফটো উপলব্ধ	524 নাম : বাসুদেব মালিক পিতার নাম: মদন মালিক বাড়ির নং : n0104 বয়স : 39 লিঙ্গ : পুরুষ	FWC2308765 ফটো উপলব্ধ	525 নাম : কম্পনা মালিক স্বামীর নাম: মদন মালিক বাড়ির নং : n0104 বয়স : 59 লিঙ্গ : মহিলা	WB/36/255/414049 ফটো উপলব্ধ
526 নাম : মন্টু মালিক পিতার নাম: নব কুমার মালিক বাড়ির নং : n0103 বয়স : 35 লিঙ্গ : পুরুষ	WSU1308444 ফটো উপলব্ধ	527 নাম : সারথি মালিক স্বামীর নাম: নবকুমার মালিক বাড়ির নং : n0103 বয়স : 55 লিঙ্গ : মহিলা	WB/36/255/414265 ফটো উপলব্ধ	528 নাম : নবকুমার মালিক পিতার নাম: ধর্মদাস মালিক বাড়ির নং : n0103 বয়স : 57 লিঙ্গ : পুরুষ	WB/36/255/414398 ফটো উপলব্ধ
529 নাম : প্রদীপ মালিক পিতার নাম: গনেশ মালিক বাড়ির নং : n0102 বয়স : 38 লিঙ্গ : পুরুষ	FWC2417327 ফটো উপলব্ধ	530 নাম : বৃষ্টি মালিক (মেটে) স্বামীর নাম: নয়ন মালিক বাড়ির নং : n0102 বয়স : 37 লিঙ্গ : মহিলা	WSU0979161 ফটো উপলব্ধ	531 নাম : নয়ন মালিক পিতার নাম: গনেশ মালিক বাড়ির নং : n0102 বয়স : 44 লিঙ্গ : পুরুষ	FWC1465665 ফটো উপলব্ধ
532 নাম : কল্যাণী মালিক স্বামীর নাম: গনেশ মালিক বাড়ির নং : n0102 বয়স : 63 লিঙ্গ : মহিলা	WB/36/255/414081 ফটো উপলব্ধ	533 নাম : নন্টু মালিক পিতার নাম: সুকুমার মালিক বাড়ির নং : n0101 বয়স : 36 লিঙ্গ : পুরুষ	WSU0979336 ফটো উপলব্ধ	534 নাম : গুরুপদ মালিক পিতার নাম: চিন্ময় মালিক বাড়ির নং : n0118 বয়স : 47 লিঙ্গ : পুরুষ	FWC1465657 ফটো উপলব্ধ
535 নাম : শক্তিপদ মালিক পিতার নাম: চিন্ময় মালিক বাড়ির নং : n0118 বয়স : 39 লিঙ্গ : পুরুষ	FWC2212066 ফটো উপলব্ধ	536 নাম : গৌর মালিক পিতার নাম: শংকর মালিক বাড়ির নং : n0119 বয়স : 71 লিঙ্গ : পুরুষ	WB/36/255/414447 ফটো উপলব্ধ	537 নাম : ভারতি মালিক স্বামীর নাম: গৌর মালিক বাড়ির নং : n0119 বয়স : 61 লিঙ্গ : মহিলা	FWC1465772 ফটো উপলব্ধ
538 নাম : ঝর্ণা মালিক স্বামীর নাম: প্রদীপ মালিক বাড়ির নং : N0091 বয়স : 28 লিঙ্গ : মহিলা	WSU1862697 ফটো উপলব্ধ	539 নাম : অনিতা মালিক স্বামীর নাম: শ্রীকান্ত মালিক বাড়ির নং : n0119 বয়স : 31 লিঙ্গ : মহিলা	WSU1724178 ফটো উপলব্ধ	540 নাম : নিতাই মালিক পিতার নাম: শংকর মালিক বাড়ির নং : n0119 বয়স : 61 লিঙ্গ : পুরুষ	WB/36/255/414362 ফটো উপলব্ধ

541 নাম : মামনি মালিক স্বামীর নাম : সন্দীপ মালিক বাড়ির নং : N0092 বয়স : 31 লিঙ্গ : মহিলা	WSU2149342 ফটো উপলব্ধ	542 নাম : চন্দনা পাত্র মালিক স্বামীর নাম : মন্টু মালিক বাড়ির নং : n0103 বয়স : 29 লিঙ্গ : মহিলা	WSU1985571 ফটো উপলব্ধ	543 নাম : মুরারী মালিক পিতার নাম : গঙ্গা মালিক বাড়ির নং : n0091 বয়স : 66 লিঙ্গ : পুরুষ	WB/36/255/414229 ফটো উপলব্ধ
544 নাম : রাহুল মালিক পিতার নাম : শ্যামাপদ মালিক বাড়ির নং : N0107 বয়স : 26 লিঙ্গ : পুরুষ	WSU1943182 ফটো উপলব্ধ	545 নাম : শেফালী মালিক স্বামীর নাম : মুরারী মালিক বাড়ির নং : n0091 বয়স : 63 লিঙ্গ : মহিলা	WB/36/255/414164 ফটো উপলব্ধ	546 নাম : রীতা মালিক স্বামীর নাম : শ্রীমন্ত মালিক বাড়ির নং : n0119 বয়স : 28 লিঙ্গ : মহিলা	WSU1810456 ফটো উপলব্ধ
547 নাম : পুতুল মালিক স্বামীর নাম : তারাপদ মালিক বাড়ির নং : n0101 বয়স : 32 লিঙ্গ : মহিলা	WSU1810472 ফটো উপলব্ধ	548 নাম : নমিতা মালিক স্বামীর নাম : নিতাই মালিক বাড়ির নং : n0119 বয়স : 56 লিঙ্গ : মহিলা	WB/36/255/414347 ফটো উপলব্ধ	549 নাম : শ্রীমন্ত মালিক পিতার নাম : নিতাই মালিক বাড়ির নং : n0119 বয়স : 38 লিঙ্গ : পুরুষ	WSU1385301 ফটো উপলব্ধ
550 নাম : ফুলমণী মালিক পাত্র স্বামীর নাম : প্রদীপ মালিক বাড়ির নং : এন0102 বয়স : 20 লিঙ্গ : মহিলা	WSU2389872 ফটো উপলব্ধ	551 নাম : পূজা সান্তরা মালিক স্বামীর নাম : নট্টু মালিক বাড়ির নং : n0191 বয়স : 29 লিঙ্গ : মহিলা	WSU1712108 ফটো উপলব্ধ	552 নাম : অমিত মাঝি পিতার নাম : সুশীল মাঝি বাড়ির নং : এন0021 বয়স : 21 লিঙ্গ : পুরুষ	WSU2426963 ফটো উপলব্ধ
553 নাম : কাকলি মালিক স্বামীর নাম : গুরুপদ মালিক বাড়ির নং : n0122 বয়স : 41 লিঙ্গ : মহিলা	FWC2211613 ফটো উপলব্ধ	554 নাম : সুদেব মালিক পিতার নাম : মদন মালিক বাড়ির নং : n0104 বয়স : 33 লিঙ্গ : পুরুষ	WSU1385343 ফটো উপলব্ধ	555 নাম : বৃন্দা মালিক স্বামীর নাম : বংশী মালিক বাড়ির নং : n0105 বয়স : 62 লিঙ্গ : মহিলা	WSU2396018 ফটো উপলব্ধ
556 নাম : শ্যামাপদ মালিক পিতার নাম : ধর্মদাস মালিক বাড়ির নং : n0107 বয়স : 55 লিঙ্গ : পুরুষ	WB/36/255/414201 ফটো উপলব্ধ	557 নাম : আল্পনা মালিক স্বামীর নাম : শ্যামাপদ মালিক বাড়ির নং : n0107 বয়স : 46 লিঙ্গ : মহিলা	FWC1464668 ফটো উপলব্ধ	558 নাম : কনক মালিক স্বামীর নাম : চিন্ময় মালিক বাড়ির নং : n0118 বয়স : 61 লিঙ্গ : মহিলা	WB/36/255/414562 ফটো উপলব্ধ
559 নাম : শ্রীকান্ত মালিক পিতার নাম : গৌর মালিক বাড়ির নং : n0119 বয়স : 38 লিঙ্গ : পুরুষ	WSU1385293 ফটো উপলব্ধ	560 নাম : পিন্ধি মালিক স্বামীর নাম : শক্তিপদ মালিক বাড়ির নং : এন01118 বয়স : 27 লিঙ্গ : মহিলা	WSU1985530 ফটো উপলব্ধ	561 নাম : পীযুষকান্তি মালিক পিতার নাম : গুরুপদ মালিক বাড়ির নং : এন0118 বয়স : 23 লিঙ্গ : পুরুষ	WSU2228583 ফটো উপলব্ধ
562 নাম : অশ্বেষা মালিক পিতার নাম : গুরুপদ মালিক বাড়ির নং : এন0118 বয়স : 20 লিঙ্গ : মহিলা	WSU2413250 ফটো উপলব্ধ	563 নাম : দেবাশিস রায় পিতার নাম : শিশির কুমার রায় বাড়ির নং : এন0084 বয়স : 59 লিঙ্গ : পুরুষ	WSU1985605 ফটো উপলব্ধ	564 নাম : রানু রায় স্বামীর নাম : শম্ভু নাথ রায় বাড়ির নং : n0073 বয়স : 50 লিঙ্গ : মহিলা	FWC0798694 ফটো উপলব্ধ
565 নাম : সুস্মিতা রায় সরকার স্বামীর নাম : বাপ্পাদিত্য রায় বাড়ির নং : n0083 বয়স : 33 লিঙ্গ : মহিলা	WSU1646694 ফটো উপলব্ধ	566 নাম : আদিত্য রায় পিতার নাম : অরবিন্দ রায় বাড়ির নং : n0083 বয়স : 34 লিঙ্গ : পুরুষ	WSU1447903 ফটো উপলব্ধ	567 নাম : দেবব্রত রায় পিতার নাম : বিজয় রায় বাড়ির নং : n0083 বয়স : 67 লিঙ্গ : পুরুষ	WB/36/255/414023 ফটো উপলব্ধ
568 নাম : মৌসুমী রায় স্বামীর নাম : দেবব্রত রায় বাড়ির নং : n0083 বয়স : 60 লিঙ্গ : মহিলা	WB/36/255/414040 ফটো উপলব্ধ	569 নাম : শুভাশীষ রায় পিতার নাম : শিশির রায় বাড়ির নং : n0084 বয়স : 56 লিঙ্গ : পুরুষ	FWC2308773 ফটো উপলব্ধ	570 নাম : মৌসুমী রায় স্বামীর নাম : বিশুজিত রায় বাড়ির নং : n0116 বয়স : 46 লিঙ্গ : মহিলা	FWC1990670 ফটো উপলব্ধ



571 নাম : অয়ন রায় পিতার নাম: বিশ্বজিৎ রায় বাড়ির নং : এন0116 বয়স : 22 লিঙ্গ : পুরুষ	WSU2313765 ফটো উপলব্ধ	572 নাম : নহতা রয় স্বামীর নাম: পার্থ রয় বাড়ির নং : এন0077 বয়স : 28 লিঙ্গ : মহিলা	ZNT1375880 ফটো উপলব্ধ	573 নাম : মাধবী রায় স্বামীর নাম: উদয়শঙ্কর রায় বাড়ির নং : 78 বয়স : 43 লিঙ্গ : মহিলা	WSU1385350 ফটো উপলব্ধ
574 নাম : অনুপ রায় পিতার নাম: হরিসাধন রায় বাড়ির নং : n0076 বয়স : 50 লিঙ্গ : পুরুষ	WB/36/255/414135 ফটো উপলব্ধ	575 নাম : নবনীতা রায় স্বামীর নাম: অনুপ রায় বাড়ির নং : n0076 বয়স : 44 লিঙ্গ : মহিলা	FWC2211670 ফটো উপলব্ধ	576 নাম : অমিত কুমার রায় পিতার নাম: হরিসাধন রায় বাড়ির নং : n0076 বয়স : 47 লিঙ্গ : পুরুষ	FWC2368959 ফটো উপলব্ধ
577 নাম : চৈতালী রায় স্বামীর নাম: অমিত রায় বাড়ির নং : n0076 বয়স : 32 লিঙ্গ : মহিলা	WSU1546076 ফটো উপলব্ধ	578 নাম : বাসুদেব রায় পিতার নাম: অমরনাথ রায় বাড়ির নং : n0077 বয়স : 68 লিঙ্গ : পুরুষ	WB/36/255/414382 ফটো উপলব্ধ	579 নাম : বানী রায় স্বামীর নাম: বাসুদেব রায় বাড়ির নং : n0077 বয়স : 63 লিঙ্গ : মহিলা	WB/36/255/414538 ফটো উপলব্ধ
580 নাম : সরস্বতী রায় স্বামীর নাম: শিবসাধন রায় বাড়ির নং : n0078 বয়স : 71 লিঙ্গ : মহিলা	WB/36/255/414072 ফটো উপলব্ধ	581 নাম : পারুলবালা রায় স্বামীর নাম: বিজয় রায় বাড়ির নং : n0083 বয়স : 91 লিঙ্গ : মহিলা	WB/36/255/414038 ফটো উপলব্ধ	582 নাম : অরবিন্দ রায় পিতার নাম: বিজয় রায় বাড়ির নং : n0083 বয়স : 73 লিঙ্গ : পুরুষ	WB/36/255/414011 ফটো উপলব্ধ
583 নাম : কমলা রায় স্বামীর নাম: অরবিন্দ রায় বাড়ির নং : n0083 বয়স : 59 লিঙ্গ : মহিলা	WB/36/255/414039 ফটো উপলব্ধ	584 নাম : বাপ্পাদিত্য রায় পিতার নাম: অরবিন্দ রায় বাড়ির নং : n0083 বয়স : 42 লিঙ্গ : পুরুষ	FWC2211696 ফটো উপলব্ধ	585 নাম : উদয়শঙ্কর রায় পিতার নাম: সুশীল রায় বাড়ির নং : 78 বয়স : 52 লিঙ্গ : পুরুষ	FWC0798702 ফটো উপলব্ধ
586 নাম : শম্ভু নাথ রায় পিতার নাম: সুশীল কুমার রায় বাড়ির নং : n0073 বয়স : 57 লিঙ্গ : পুরুষ	FWC1990605 ফটো উপলব্ধ	587 নাম : রবিশঙ্কর রায় পিতার নাম: সুশীল কুমার রায় বাড়ির নং : n0073 বয়স : 55 লিঙ্গ : পুরুষ	FWC1990613 ফটো উপলব্ধ	588 নাম : শিলাদিত্য রায় পিতার নাম: অরবিন্দ রায় বাড়ির নং : n0083 বয়স : 39 লিঙ্গ : পুরুষ	WSU1724012 ফটো উপলব্ধ
589 নাম : তারারানী রায় স্বামীর নাম: শশাঙ্ক রায় বাড়ির নং : n0116 বয়স : 76 লিঙ্গ : মহিলা	WB/36/255/414026 ফটো উপলব্ধ	590 নাম : বিশ্বজিৎ রায় পিতার নাম: শশাঙ্ক শেখর রায় বাড়ির নং : n0116 বয়স : 52 লিঙ্গ : পুরুষ	FWC1990662 ফটো উপলব্ধ	591 নাম : মেহাশীষ রায় পিতার নাম: দেবাশিষ রায় বাড়ির নং : 257 বয়স : 35 লিঙ্গ : পুরুষ	WSU1912724 ফটো উপলব্ধ
592 নাম : সুশ্রী (বসু)রায় স্বামীর নাম: মেহাশিষ রায় বাড়ির নং : n0084 বয়স : 27 লিঙ্গ : মহিলা	WSU1912732 ফটো উপলব্ধ	593 নাম : শ্রাবন্তী রায় স্বামীর নাম: রবিশঙ্কর রায় বাড়ির নং : n0073 বয়স : 41 লিঙ্গ : মহিলা	FWC2211662 ফটো উপলব্ধ	594 নাম : সুব্রত রায় পিতার নাম: দেবাশিষ রায় বাড়ির নং : এন0084 বয়স : 33 লিঙ্গ : পুরুষ	WSU2037679 ফটো উপলব্ধ
595 নাম : প্রভাতী রায় স্বামীর নাম: দেবাশিষ রায় বাড়ির নং : এন0084 বয়স : 48 লিঙ্গ : মহিলা	WSU1985613 ফটো উপলব্ধ	596 নাম : আরতি রায় স্বামীর নাম: সুশীল কুমার রায় বাড়ির নং : n0073 বয়স : 76 লিঙ্গ : মহিলা	WSU2152775 ফটো উপলব্ধ	597 নাম : সৌরদীপ রায় পিতার নাম: রবি শঙ্কর রায় বাড়ির নং : এন0073 বয়স : 20 লিঙ্গ : পুরুষ	WSU2446599 ফটো উপলব্ধ
598 নাম : রামপ্রসাদ সরকার পিতার নাম: শিবশঙ্কর সরকার বাড়ির নং : n0079 বয়স : 52 লিঙ্গ : পুরুষ	WSU1308329 ফটো উপলব্ধ	599 নাম : নারায়ণ সরকার পিতার নাম: অচ্যুতানন্দ সরকার বাড়ির নং : n0120 বয়স : 46 লিঙ্গ : পুরুষ	WSU0979641 ফটো উপলব্ধ	600 নাম : মিঠু সরকার স্বামীর নাম: নারায়ণ সরকার বাড়ির নং : এন0120 বয়স : 42 লিঙ্গ : মহিলা	YYS1402411 ফটো উপলব্ধ



বিধানসভা নির্বাচনক্ষেত্রের নং, নাম : 257-ইন্দাস
ভাগ নং, নাম : 1-বগাজল,মনোহরপুর,পোঃ-মঙ্গলপুর,বাবলা,পোঃ-কুমুড়ি

601 নাম : মৌসুমী দে (সরকার) স্বামীর নাম: রামপ্রসাদ সরকার বাড়ির নং : n0079 বয়স : 39 লিঙ্গ : মহিলা	WSU1810399 ফটো উপলব্ধ	602 নাম : বিপ্লব সরেন পিতার নাম: বন্ধিনাথ সরেন বাড়ির নং : এন0006 বয়স : 25 লিঙ্গ : পুরুষ	WSU1985233 ফটো উপলব্ধ	603 নাম : সুনীল সরেন পিতার নাম: সনাতন সরেন বাড়ির নং : এন0005 বয়স : 25 লিঙ্গ : পুরুষ	WSU1984988 ফটো উপলব্ধ
604 নাম : সুদেব সরেন মায়ের নাম: সনাতন সরেন বাড়ির নং : এন0005 বয়স : 26 লিঙ্গ : পুরুষ	WSU1985365 ফটো উপলব্ধ	605 নাম : সুপর্ণা সরেন স্বামীর নাম: কৃষ্ণ সরেন বাড়ির নং : এন0009 বয়স : 24 লিঙ্গ : মহিলা	WSU2229193 ফটো উপলব্ধ	606 নাম : সুকুমনি সরেন স্বামীর নাম: পলাশ সরেন বাড়ির নং : এন006 বয়স : 25 লিঙ্গ : মহিলা	WSU1985597 ফটো উপলব্ধ
607 নাম : বিজয় সরেন পিতার নাম: বিমল সরেন বাড়ির নং : এন0011 বয়স : 28 লিঙ্গ : পুরুষ	WSU1985423 ফটো উপলব্ধ	608 নাম : কৃষ্ণা সরেন পিতার নাম: পঞ্চানন সরেন বাড়ির নং : এন0009 বয়স : 26 লিঙ্গ : পুরুষ	WSU1985522 ফটো উপলব্ধ	609 নাম : দিলীপ সরেন পিতার নাম: রবি সরেন বাড়ির নং : এন0006 বয়স : 23 লিঙ্গ : পুরুষ	WSU2229169 ফটো উপলব্ধ
610 নাম : লক্ষী সরেন স্বামীর নাম: সনাতন সরেন বাড়ির নং : n0005 বয়স : 70 লিঙ্গ : মহিলা	WB/36/255/414336 ফটো উপলব্ধ	611 নাম : সুকুমার সরেন পিতার নাম: সনাতন সরেন বাড়ির নং : n0005 বয়স : 50 লিঙ্গ : পুরুষ	WB/36/255/414342 ফটো উপলব্ধ	612 নাম : শ্যামলী সরেন স্বামীর নাম: সুকুমার সরেন বাড়ির নং : n0005 বয়স : 42 লিঙ্গ : মহিলা	FWC2060879 ফটো উপলব্ধ
613 নাম : লিপিকা সরেন স্বামীর নাম: বিপ্লব সরেন বাড়ির নং : এন0006 বয়স : 21 লিঙ্গ : মহিলা	WSU2333151 ফটো উপলব্ধ	614 নাম : শান্তনা সরেন স্বামীর নাম: সুনীল সরেন বাড়ির নং : N005 বয়স : 22 লিঙ্গ : মহিলা	WSU2322394 ফটো উপলব্ধ	615 নাম : পূর্ণিমা সরেন স্বামীর নাম: বিক্রম সরেন বাড়ির নং : এন0127 বয়স : 23 লিঙ্গ : মহিলা	WSU2333136 ফটো উপলব্ধ
616 নাম : সুমিতা সরেন স্বামীর নাম: লক্ষীরাম সরেন বাড়ির নং : n0008 বয়স : 49 লিঙ্গ : মহিলা	FWC2211738 ফটো উপলব্ধ	617 নাম : ছবি সরেন স্বামীর নাম: শীতল সরেন বাড়ির নং : n0010 বয়স : 67 লিঙ্গ : মহিলা	WB/36/255/414334 ফটো উপলব্ধ	618 নাম : বাদনী সরেন স্বামীর নাম: পঞ্চানন সরেন বাড়ির নং : n0009 বয়স : 56 লিঙ্গ : মহিলা	WB/36/255/414335 ফটো উপলব্ধ
619 নাম : মালতী সরেন স্বামীর নাম: রবি সরেন বাড়ির নং : n0006 বয়স : 66 লিঙ্গ : মহিলা	WB/36/255/414323 ফটো উপলব্ধ	620 নাম : পলাশ সরেন পিতার নাম: রবি সরেন বাড়ির নং : n0006 বয়স : 32 লিঙ্গ : পুরুষ	WSU1546019 ফটো উপলব্ধ	621 নাম : লক্ষীরাম সরেন পিতার নাম: চুনুরাম সরেন বাড়ির নং : n0008 বয়স : 56 লিঙ্গ : পুরুষ	WB/36/255/414344 ফটো উপলব্ধ
622 নাম : সুধমা সরেন স্বামীর নাম: বন্ধিনাথ সরেন বাড়ির নং : n0008 বয়স : 56 লিঙ্গ : মহিলা	FWC1464080 ফটো উপলব্ধ	623 নাম : শেফালি সরেন পিতার নাম: লক্ষীরাম সরেন বাড়ির নং : এন0008 বয়স : 21 লিঙ্গ : মহিলা	WSU2458057 ফটো উপলব্ধ	624 নাম : পঞ্চানন সরেন পিতার নাম: শুকলাল সরেন বাড়ির নং : n0009 বয়স : 61 লিঙ্গ : পুরুষ	FWC1464247 ফটো উপলব্ধ
625 নাম : কৃষ্ণেন্দু সোরেন পিতার নাম: পঞ্চানন সোরেন বাড়ির নং : এন0009 বয়স : 20 লিঙ্গ : পুরুষ	WSU2408433 ফটো উপলব্ধ	626 নাম : বাবলু সরেন পিতার নাম: শীতল সরেন বাড়ির নং : n0010 বয়স : 43 লিঙ্গ : পুরুষ	FWC1504919 ফটো উপলব্ধ	627 নাম : চাঁদমনি সরেন স্বামীর নাম: বাবলু সরেন বাড়ির নং : n0010 বয়স : 39 লিঙ্গ : মহিলা	FWC2417293 ফটো উপলব্ধ
628 নাম : রাজু সরেন পিতার নাম: শীতল সরেন বাড়ির নং : n0010 বয়স : 33 লিঙ্গ : পুরুষ	WSU1546027 ফটো উপলব্ধ	629 নাম : বিপিন সরেন পিতার নাম: সমাই সরেন বাড়ির নং : n0005 বয়স : 32 লিঙ্গ : পুরুষ	WSU1545995 ফটো উপলব্ধ	630 নাম : মামনি সরেন(মুর্হ) স্বামীর নাম: দুর্গা সরেন বাড়ির নং : n0005 বয়স : 30 লিঙ্গ : মহিলা	WSU1724111 ফটো উপলব্ধ



বিধানসভা নির্বাচনক্ষেত্রের নং, নাম : 257-ইন্দাস
ভাগ নং, নাম : 1-বগাজল,মনোহরপুর,পোঃ-মঙ্গলপুর,বাবলা,পোঃ-কুমুড়ি

631 নাম : রঞ্জিত সরেন পিতার নাম: সুকুমার সরেন বাড়ির নং : N0005 বয়স : 24 লিঙ্গ : পুরুষ	WSU2149789 ফটো উপলব্ধ	632 নাম : সেখ মোমোতাজ বেগম স্বামীর নাম: সেখ সৈরফ, আলি বাড়ির নং : n0005 বয়স : 42 লিঙ্গ : মহিলা	FWC2308799 ফটো উপলব্ধ	633 নাম : সৌরভী কিছু(সরেন) স্বামীর নাম: রাজু সরেন বাড়ির নং : N0010 বয়স : 29 লিঙ্গ : মহিলা	WSU1917327 ফটো উপলব্ধ
634 নাম : পানমনি সরেন পিতার নাম: খাঁন্দ সরেন বাড়ির নং : এন0011 বয়স : 30 লিঙ্গ : মহিলা	WSU1652478 ফটো উপলব্ধ	635 নাম : বিক্রম সরেন পিতার নাম: বদিনাথ সরেন বাড়ির নং : N0127 বয়স : 29 লিঙ্গ : পুরুষ	WSU1862689 ফটো উপলব্ধ	636 নাম : দুর্গা সরেন পিতার নাম: সনাতন সরেন বাড়ির নং : N0005 বয়স : 28 লিঙ্গ : পুরুষ	WSU1862796 ফটো উপলব্ধ
637 নাম : শিবানী সরেন স্বামীর নাম: বিপিন সরেন বাড়ির নং : N0005 বয়স : 30 লিঙ্গ : মহিলা	WSU1862614 ফটো উপলব্ধ	638 নাম : সেখ সাহাবুদ্দিন পিতার নাম: সেখ আলাউদ্দিন বাড়ির নং : এন0145 বয়স : 23 লিঙ্গ : পুরুষ	WSU2228708 ফটো উপলব্ধ	639 নাম : জাকির হোসেন সেখ পিতার নাম: মনিরুল হক সেখ বাড়ির নং : এন0160 বয়স : 27 লিঙ্গ : পুরুষ	WSU1985332 ফটো উপলব্ধ
640 নাম : সেখ সাহাদত আলি পিতার নাম: আসগর আলি সেখ বাড়ির নং : এন173 বয়স : 26 লিঙ্গ : পুরুষ	WSU1985399 ফটো উপলব্ধ	641 নাম : হাফিজুল হক সেখ পিতার নাম: সাইফুল সেখ বাড়ির নং : এন0136 বয়স : 27 লিঙ্গ : পুরুষ	WSU1985316 ফটো উপলব্ধ	642 নাম : সুনন্দা রায় হাজরা স্বামীর নাম: স্বপন হাজরা বাড়ির নং : এন0175 বয়স : 24 লিঙ্গ : মহিলা	WSU2228880 ফটো উপলব্ধ
643 নাম : পূজা হাজরা স্বামীর নাম: বিজয় হাজরা বাড়ির নং : এন0177 বয়স : 29 লিঙ্গ : মহিলা	WSU1985589 ফটো উপলব্ধ	644 নাম : স্বপন হাজরা পিতার নাম: রঞ্জন হাজরা বাড়ির নং : N0175 বয়স : 27 লিঙ্গ : পুরুষ	WSU1917301 ফটো উপলব্ধ	645 নাম : বিশ্বজিৎ হাঁসদা পিতার নাম: মুকুন্দ হাঁসদা বাড়ির নং : এন0125 বয়স : 22 লিঙ্গ : পুরুষ	WSU2391217 ফটো উপলব্ধ
646 নাম : চাঁদমনি হাঁসদা স্বামীর নাম: সঞ্জয় হাঁসদা বাড়ির নং : N0083 বয়স : 23 লিঙ্গ : মহিলা	WSU2322402 ফটো উপলব্ধ	647 নাম : সঞ্জয় হাঁসদা পিতার নাম: শঙ্কর হাঁসদা বাড়ির নং : এন0183 বয়স : 25 লিঙ্গ : পুরুষ	WSU2229037 ফটো উপলব্ধ	648 নাম : প্রতীক হাঁসদা পিতার নাম: বুধন হাঁসদা বাড়ির নং : এন0127 বয়স : 23 লিঙ্গ : পুরুষ	WSU2229243 ফটো উপলব্ধ
649 নাম : লক্ষ্মী প্রতিমা হাঁসদা স্বামীর নাম: বিকাশ হাঁসদা বাড়ির নং : এন0127 বয়স : 26 লিঙ্গ : মহিলা	NIO2040996 ফটো উপলব্ধ	650 নাম : শঙ্কর হাঁসদা পিতার নাম: রবি হাঁসদা বাড়ির নং : n0183 বয়স : 44 লিঙ্গ : পুরুষ	WSU1546043 ফটো উপলব্ধ	651 নাম : সূচিত্রা হাঁসদা স্বামীর নাম: রামেশ্বর হাঁসদা বাড়ির নং : N0126 বয়স : 46 লিঙ্গ : মহিলা	JVP2149144 ফটো উপলব্ধ
652 নাম : সঞ্জিৎ হাঁসদা পিতার নাম: বৈদনাথ হাঁসদা বাড়ির নং : N0125 বয়স : 24 লিঙ্গ : পুরুষ	WSU2149110 ফটো উপলব্ধ	653 নাম : মিলন হাঁসদা পিতার নাম: বদিনাথ হাঁসদা বাড়ির নং : N0125 বয়স : 29 লিঙ্গ : পুরুষ	WSU2149748 ফটো উপলব্ধ	654 নাম : রুপা সরেন পিতার নাম: শঙ্কর হাঁসদা বাড়ির নং : N0183 বয়স : 35 লিঙ্গ : মহিলা	RPB1371780 ফটো উপলব্ধ
655 নাম : পবিত্র হাঁসদা পিতার নাম: মুকুন্দ হাঁসদা বাড়ির নং : N0125 বয়স : 24 লিঙ্গ : পুরুষ	WSU2148534 ফটো উপলব্ধ	656 নাম : বিকাশ হাঁসদা পিতার নাম: বুধন হাঁসদা বাড়ির নং : N0127 বয়স : 27 লিঙ্গ : পুরুষ	WSU1862747 ফটো উপলব্ধ	657 নাম : সেখ কিতাবুল হোসেন পিতার নাম: সেখ আলি হোসেন বাড়ির নং : n0165 বয়স : 25 লিঙ্গ : পুরুষ	WSU1985415 ফটো উপলব্ধ
658 নাম : রাজেন্দ্র নাথ মাঝি পিতার নাম: রাজু মাঝি বাড়ির নং : এন0045 বয়স : 20 লিঙ্গ : পুরুষ	WSU2413235 ফটো উপলব্ধ	659 নাম : হাবিবা খাতুন পিতার নাম: সেখ হায়দার আলি বাড়ির নং : এন0174 বয়স : 21 লিঙ্গ : মহিলা	WSU2429157 ফটো উপলব্ধ	660 নাম : রুনা হাঁসদা স্বামীর নাম: মিলন হাঁসদা বাড়ির নং : এন0125 বয়স : 21 লিঙ্গ : মহিলা	WSU2410322 ফটো উপলব্ধ

661 নাম : সৌরভ মুর্মু পিতার নাম: অচিন্ত মুর্মু বাড়ির নং : এন0003 বয়স : 19 লিঙ্গ : পুরুষ	WSU2461275 ফটো উপলব্ধ	662 নাম : হাসিবা খাতুন স্বামীর নাম: সেখ সাহাবুদ্দিন বাড়ির নং : এন0145 বয়স : 20 লিঙ্গ : মহিলা	WSU2461317 ফটো উপলব্ধ	663 নাম : মামনি মালিক দিগের স্বামীর নাম: সুদেব মালিক বাড়ির নং : এন0155 বয়স : 29 লিঙ্গ : মহিলা	WSU2466498 ফটো উপলব্ধ
664 নাম : দীপ হাঁসদা পিতার নাম: বৃন্দন হাঁসদা বাড়ির নং : এন0127 বয়স : 19 লিঙ্গ : পুরুষ	WSU2469906 ফটো উপলব্ধ	665 নাম : পায়েল দত্ত পিতার নাম: মুকুল বরণ দত্ত বাড়ির নং : 74 বয়স : 19 লিঙ্গ : মহিলা	WSU2471449 ফটো উপলব্ধ	666 নাম : মধুমিতা মাঝি পিতার নাম: বাসুদেব মাঝি বাড়ির নং : এন0023 বয়স : 19 লিঙ্গ : মহিলা	WSU2478329 ফটো উপলব্ধ
667 নাম : পরমা মাঝি পিতার নাম: রঞ্জন মাঝি বাড়ির নং : এন0012 বয়স : 19 লিঙ্গ : মহিলা	WSU2478360 ফটো উপলব্ধ	668 নাম : অনন্ত মাঝি পিতার নাম: স্বপন মাঝি বাড়ির নং : এন0024 বয়স : 19 লিঙ্গ : পুরুষ	WSU2490324 ফটো উপলব্ধ	669 নাম : সায়ন পাঁজা পিতার নাম: সুশান্ত পাঁজা বাড়ির নং : এন0058 বয়স : 19 লিঙ্গ : পুরুষ	WSU2491215 ফটো উপলব্ধ
670 নাম : বন্দন দে পিতার নাম: নারায়ণ চন্দ্র দে বাড়ির নং : এন0114 বয়স : 19 লিঙ্গ : পুরুষ	WSU2495299 ফটো উপলব্ধ	671 নাম : নন্দিতা কিস্কু পিতার নাম: বাদল কিস্কু বাড়ির নং : এন0001 বয়স : 19 লিঙ্গ : মহিলা	WSU2495307 ফটো উপলব্ধ		



বিধানসভা নির্বাচনক্ষেত্রের নং, নাম : 257-ইন্দাস
ভাগ নং, নাম : 2-মহেশপুর,পোঃ-মঙ্গলপুর,গ্রাম পঞ্চায়েতের নাম-মঙ্গলপুর,থানা-ইন্দাস,পিন-722205

672	YYS1896281	নাম : আয়েশা খাতুন পিতার নাম: সেখ নাদেব বাড়ির নং : এন0136 বয়স : 26 লিঙ্গ : মহিলা	ফটো উপলব্ধ	673	WB/36/255/414355	নাম : সেখ খোসনবী পিতার নাম: রসিদ সেখ বাড়ির নং : n0160 বয়স : 81 লিঙ্গ : পুরুষ	ফটো উপলব্ধ	674	WB/36/255/414513	নাম : শামসুরা সেখ স্বামীর নাম: খোসনবী সেখ বাড়ির নং : n0160 বয়স : 79 লিঙ্গ : মহিলা	ফটো উপলব্ধ
675	FWC1990878	নাম : জুব্বা বেগম সেখ স্বামীর নাম: মনিরুল সেখ বাড়ির নং : n0160 বয়স : 47 লিঙ্গ : মহিলা	ফটো উপলব্ধ	676	WSU2054278	নাম : সাহানার বেগম স্বামীর নাম: ইনামুল সেখ বাড়ির নং : n0160 বয়স : 50 লিঙ্গ : মহিলা	ফটো উপলব্ধ	677	WSU2092286	নাম : সেখ নইমা বেগম স্বামীর নাম: সেখ আক্তার হোসেন বাড়ির নং : n0129 বয়স : 80 লিঙ্গ : মহিলা	ফটো উপলব্ধ
678	WSU1810589	নাম : আসরিনা বেগম সেখ স্বামীর নাম: মহিউদ্দিন হক সেখ বাড়ির নং : n0129 বয়স : 28 লিঙ্গ : মহিলা	ফটো উপলব্ধ	679	FWC2417426	নাম : সেখ মহিউদ্দিন হক পিতার নাম: সেখ আক্তার হোসেন বাড়ির নং : n0129 বয়স : 44 লিঙ্গ : পুরুষ	ফটো উপলব্ধ	680	WSU1810530	নাম : সেখ জসিমুদ্দিন পিতার নাম: সেখ সামসুদ্দিন বাড়ির নং : n0160 বয়স : 28 লিঙ্গ : পুরুষ	ফটো উপলব্ধ
681	WSU2149987	নাম : সেখ লুতফাবিবি স্বামীর নাম: সেখ সামসুদ্দিন বাড়ির নং : n0160 বয়স : 52 লিঙ্গ : মহিলা	ফটো উপলব্ধ	682	WSU2149961	নাম : সেখ সামসুদ্দিন পিতার নাম: সেখ খোন্দাব বাড়ির নং : n0160 বয়স : 56 লিঙ্গ : পুরুষ	ফটো উপলব্ধ	683	WSU2054260	নাম : সেখ ইনামুল হক পিতার নাম: খোসনবী সেখ বাড়ির নং : n0160 বয়স : 53 লিঙ্গ : পুরুষ	ফটো উপলব্ধ
684	FWC2211951	নাম : মনিরুল সেখ পিতার নাম: খোসনবী সেখ বাড়ির নং : n0160 বয়স : 52 লিঙ্গ : পুরুষ	ফটো উপলব্ধ	685	WB/36/255/414445	নাম : সেখ রফিকুল হক পিতার নাম: সেখ আক্তার হোসেন বাড়ির নং : n0129 বয়স : 53 লিঙ্গ : পুরুষ	ফটো উপলব্ধ	686	WB/36/255/414404	নাম : সেখ সিরাজুল হক পিতার নাম: সেখ আক্তার হোসেন বাড়ির নং : n0129 বয়স : 49 লিঙ্গ : পুরুষ	ফটো উপলব্ধ
687	WB/36/255/414407	নাম : বংশী মালিক পিতার নাম: চন্ডী মালিক বাড়ির নং : n0129 বয়স : 63 লিঙ্গ : পুরুষ	ফটো উপলব্ধ	688	FWC2211845	নাম : ফিরোজা বেগম সেখ স্বামীর নাম: রফিকুল হক সেখ বাড়ির নং : n0129 বয়স : 47 লিঙ্গ : মহিলা	ফটো উপলব্ধ	689	FWC2417418	নাম : ফিরোজা বেগম সেখ স্বামীর নাম: সিরাজুল হক সেখ বাড়ির নং : n0129 বয়স : 39 লিঙ্গ : মহিলা	ফটো উপলব্ধ
690	FWC2211837	নাম : লুৎফুল্লাহ বেগম সেখ স্বামীর নাম: সেখ নজরুল হক বাড়ির নং : n0129 বয়স : 55 লিঙ্গ : মহিলা	ফটো উপলব্ধ	691	WSU2333227	নাম : জাম্বোতা খাতুন স্বামীর নাম: সেখ জাকির হোসেন বাড়ির নং : এন0160 বয়স : 24 লিঙ্গ : মহিলা	ফটো উপলব্ধ	692	WSU2426898	নাম : সেখ সাকির পিতার নাম: সেখ মনিরুল হক বাড়ির নং : এন0160 বয়স : 22 লিঙ্গ : পুরুষ	ফটো উপলব্ধ
693	WSU1308568	নাম : সেখ শাহাজান পিতার নাম: সেখ মুসাননবী বাড়ির নং : N0128 বয়স : 35 লিঙ্গ : পুরুষ	ফটো উপলব্ধ	694	WSU1385376	নাম : সেখ আসরাফুল হক পিতার নাম: সেখ আসফিয়া বাড়ির নং : n0169 বয়স : 35 লিঙ্গ : পুরুষ	ফটো উপলব্ধ	695	FWC2211753	নাম : সেখ আব্বাসউদ্দিন পিতার নাম: সেখ মুসাননবী বাড়ির নং : n0128 বয়স : 41 লিঙ্গ : পুরুষ	ফটো উপলব্ধ
696	SNV1711050	নাম : সাইফুরা খাতুন স্বামীর নাম: সেখ রফিকুল ইসলাম বাড়ির নং : এন0169 বয়স : 29 লিঙ্গ : মহিলা	ফটো উপলব্ধ	697	WSU2333128	নাম : সেখ আব্দুর রকিব পিতার নাম: সেখ সামসুদ্দিন বাড়ির নং : এন0171 বয়স : 21 লিঙ্গ : পুরুষ	ফটো উপলব্ধ	698	WSU2057727	নাম : সেখ গিয়াসউদ্দিন পিতার নাম: সেখ গোলাম আহিয়া বাড়ির নং : n0171 বয়স : 60 লিঙ্গ : পুরুষ	ফটো উপলব্ধ
699	WSU2054393	নাম : সেখ মনিরুদ্দিন পিতার নাম: সেখ গোলাম আহিয়া বাড়ির নং : n0171 বয়স : 57 লিঙ্গ : পুরুষ	ফটো উপলব্ধ	700	WSU2054534	নাম : সেখ মুসান নবী পিতার নাম: আব্দুল রসিদ সেখ বাড়ির নং : n0128 বয়স : 69 লিঙ্গ : পুরুষ	ফটো উপলব্ধ	701	FWC1503895	নাম : সেখ আব্দুল আলিম পিতার নাম: সেখ মুসান নবী বাড়ির নং : n0128 বয়স : 40 লিঙ্গ : পুরুষ	ফটো উপলব্ধ



বিধানসভা নির্বাচনকেন্দ্রের নং, নাম : 257-ইন্দাস
ভাগ নং, নাম : 2-মহেশপুর,পোঃ-মঙ্গলপুর,গ্রাম পঞ্চায়েতের নাম-মঙ্গলপুর,থানা-ইন্দাস,পিন-722205

702	WSU1308576	ফটো উপলব্ধ	703	WSU2054641	ফটো উপলব্ধ	704	WB/36/255/414370	ফটো উপলব্ধ
নাম : সারিকা বেগম স্বামীর নাম: আব্বাস উদ্দিন বাড়ির নং : n0128 বয়স : 36 লিঙ্গ : মহিলা			নাম : সেখ আসফিয়া পিতার নাম: গোলামতহর সেখ বাড়ির নং : n0169 বয়স : 66 লিঙ্গ : পুরুষ			নাম : আরজিনাবেগম সেখ স্বামীর নাম: আসফিয়া সেখ বাড়ির নং : n0169 বয়স : 61 লিঙ্গ : মহিলা		
705	FWC1465616	ফটো উপলব্ধ	706	WSU2152866	ফটো উপলব্ধ	707	WSU1196369	ফটো উপলব্ধ
নাম : সেখ মোশারফ আলি পিতার নাম: সেখ গোলাম তহর বাড়ির নং : n0169 বয়স : 57 লিঙ্গ : পুরুষ			নাম : সেখ আসরফ হোসেন পিতার নাম: সেখ গোলাম তহর হোসেন বাড়ির নং : n0169 বয়স : 56 লিঙ্গ : পুরুষ			নাম : রাবিয়া বেগম স্বামীর নাম: সেখ জিয়াউল হক বাড়ির নং : n0171 বয়স : 47 লিঙ্গ : মহিলা		
708	WSU2152817	ফটো উপলব্ধ	709	WSU2149375	ফটো উপলব্ধ	710	WSU2057750	ফটো উপলব্ধ
নাম : সেখ আসলেমা বেগম স্বামীর নাম: সেখ আসরফ হোসেন বাড়ির নং : n0169 বয়স : 54 লিঙ্গ : মহিলা			নাম : সর্মিনা বেগম স্বামীর নাম: সেখ আসরাফুল হক বাড়ির নং : N0169 বয়স : 26 লিঙ্গ : মহিলা			নাম : আনোয়ারা বেগম সেখ স্বামীর নাম: সেখ গোলাম আহিয়া বাড়ির নং : n0171 বয়স : 82 লিঙ্গ : মহিলা		
711	WSU2057743	ফটো উপলব্ধ	712	WSU2057735	ফটো উপলব্ধ	713	FWC1464551	ফটো উপলব্ধ
নাম : সেখ রেজাউল হক পিতার নাম: সেখ গোলাম আহিয়া বাড়ির নং : n0171 বয়স : 50 লিঙ্গ : পুরুষ			নাম : গুলবাহার বেগম সেখ স্বামীর নাম: সেখ গিয়াসউদ্দিন বাড়ির নং : n0171 বয়স : 50 লিঙ্গ : মহিলা			নাম : রীনা বেগম সেখ স্বামীর নাম: সেখ সামসুদ্দিন বাড়ির নং : n0171 বয়স : 46 লিঙ্গ : মহিলা		
714	FWC1464544	ফটো উপলব্ধ	715	FWC1990845	ফটো উপলব্ধ	716	WSU1546266	ফটো উপলব্ধ
নাম : নুরজাহান খাতুন সেখ স্বামীর নাম: সেখ মনিরুদ্দিন বাড়ির নং : n0171 বয়স : 48 লিঙ্গ : মহিলা			নাম : আফরোজা বেগম সেখ স্বামীর নাম: মোসারফ আলি সেখ বাড়ির নং : n0169 বয়স : 44 লিঙ্গ : মহিলা			নাম : সেখ রফিকুল ইসলাম পিতার নাম: সেখ আশরফ হোসেন বাড়ির নং : n0169 বয়স : 31 লিঙ্গ : পুরুষ		
# 717	WSU1385426	ফটো উপলব্ধ	718	FWC1464569	ফটো উপলব্ধ	719	WSU2054377	ফটো উপলব্ধ
নাম : সেখ মোতাহার হোসেন পিতার নাম: সেখ মোতামিনুর রসিদ বাড়ির নং : n0171 বয়স : 34 লিঙ্গ : পুরুষ			নাম : সেখ জিয়াউল হক পিতার নাম: সেখ গোলাম আহিয়া বাড়ির নং : n0171 বয়স : 49 লিঙ্গ : পুরুষ			নাম : সেখ সামসুদ্দিন পিতার নাম: সেখ গোলাম আহিয়া বাড়ির নং : n0171 বয়স : 54 লিঙ্গ : পুরুষ		
720	WSU2054237	ফটো উপলব্ধ	721	WSU2054229	ফটো উপলব্ধ	722	WSU1862622	ফটো উপলব্ধ
নাম : স্নেহারা বেগম সেখ স্বামীর নাম: সেখ নুরউদ্দিন বাড়ির নং : n0171 বয়স : 51 লিঙ্গ : মহিলা			নাম : সেখ নুরউদ্দিন পিতার নাম: সেখ গোলাম আহিয়া বাড়ির নং : n0171 বয়স : 55 লিঙ্গ : পুরুষ			নাম : সেখ বাসিরুল হাসান পিতার নাম: সেখ গিয়াস উদ্দিন বাড়ির নং : N0171 বয়স : 27 লিঙ্গ : পুরুষ		
723	WSU2107696	ফটো উপলব্ধ	724	WSU0980730	ফটো উপলব্ধ	725	FWC2368983	ফটো উপলব্ধ
নাম : সেখ সোমসের আলম পিতার নাম: সেখ সৌকত আলি বাড়ির নং : n0142 বয়স : 73 লিঙ্গ : পুরুষ			নাম : আনসুরা বেগম সেখ স্বামীর নাম: বদন সেখ বাড়ির নং : n0142 বয়স : 38 লিঙ্গ : মহিলা			নাম : মাহিলাবিবি সেখ স্বামীর নাম: আব্দুলগেনী সেখ বাড়ির নং : n0140 বয়স : 59 লিঙ্গ : মহিলা		
726	FWC2368975	ফটো উপলব্ধ	727	WSU1810563	ফটো উপলব্ধ	728	WSU2053940	ফটো উপলব্ধ
নাম : সেখ মহম্মদ ইদরিশ পিতার নাম: সেখ আব্দুল গনি বাড়ির নং : n0140 বয়স : 67 লিঙ্গ : পুরুষ			নাম : সেখ মফিজুল হক পিতার নাম: সেখ মহম্মদ সিদ্দিক বাড়ির নং : n0140 বয়স : 28 লিঙ্গ : পুরুষ			নাম : সেখ মহম্মদ সিদ্দিক পিতার নাম: সেখ আব্দুল গনি বাড়ির নং : n0140 বয়স : 63 লিঙ্গ : পুরুষ		
729	WSU1385434	ফটো উপলব্ধ	730	WSU2262780	ফটো উপলব্ধ	731	WSU2054617	ফটো উপলব্ধ
নাম : সেখ হাফিজুল হক পিতার নাম: সেখ মহম্মদ ইদরিশ বাড়ির নং : n0140 বয়স : 33 লিঙ্গ : পুরুষ			নাম : রাজিয়া বেগম স্বামীর নাম: সেখ মহম্মদ সিদ্দিক বাড়ির নং : n0140 বয়স : 58 লিঙ্গ : মহিলা			নাম : সেখ নজরুল ইসলাম পিতার নাম: সেখ হোসেন আলি বাড়ির নং : এন0134 বয়স : 57 লিঙ্গ : পুরুষ		



বিধানসভা নির্বাচনকেন্দ্রের নং, নাম : 257-ইন্দাস
ভাগ নং, নাম : 2-মহেশপুর,পোঃ-মঙ্গলপুর,গ্রাম পঞ্চায়েতের নাম-মঙ্গলপুর,থানা-ইন্দাস,পিন-722205

732	WB/36/255/414395	নাম : সফুরাবেগম সেখ স্বামীর নাম: নজরুল সেখ বাড়ির নং : n0134 বয়স : 50 লিঙ্গ : মহিলা	ফটো উপলব্ধ	733	WSU1724269	নাম : সফিকুল ইসলাম সেখ পিতার নাম: নজরুল ইসলাম সেখ বাড়ির নং : n0134 বয়স : 29 লিঙ্গ : পুরুষ	ফটো উপলব্ধ	734	WSU1985639	নাম : রুম্মা পাত্র স্বামীর নাম: সদানন্দ পাত্র বাড়ির নং : এন0117 বয়স : 36 লিঙ্গ : মহিলা	ফটো উপলব্ধ
735	WSU1974708	নাম : রেহেনা খাতুন স্বামীর নাম: সেখ বাসিকুল হাসান বাড়ির নং : এন0171 বয়স : 27 লিঙ্গ : মহিলা	ফটো উপলব্ধ	736	WSU2403913	নাম : প্রিয়া পাত্র পিতার নাম: কৃষ্ণ কুমার পাত্র বাড়ির নং : এন0117 বয়স : 20 লিঙ্গ : মহিলা	ফটো উপলব্ধ	737	WSU2049567	নাম : সেখ জামালউদ্দিন পিতার নাম: সেখ সমসের আলম বাড়ির নং : n0146 বয়স : 51 লিঙ্গ : পুরুষ	ফটো উপলব্ধ
738	WB/36/255/414519	নাম : আসমীরা বেগম সেখ স্বামীর নাম: জামালউদ্দিন সেখ বাড়ির নং : n0146 বয়স : 49 লিঙ্গ : মহিলা	ফটো উপলব্ধ	739	WB/36/255/414516	নাম : স্বপন বাখারী পিতার নাম: নেপাল বাখারী বাড়ির নং : n0146 বয়স : 59 লিঙ্গ : পুরুষ	ফটো উপলব্ধ	740	WSU1385400	নাম : মিলন বাখারী পিতার নাম: স্বপন বাখারী বাড়ির নং : এন0098 বয়স : 33 লিঙ্গ : পুরুষ	ফটো উপলব্ধ
741	WSU1862861	নাম : সেখ এজার উদ্দিন পিতার নাম: সেখ জামাল উদ্দিন বাড়ির নং : N0146 বয়স : 27 লিঙ্গ : পুরুষ	ফটো উপলব্ধ	742	WSU1862630	নাম : সেখ আমিরুল হক পিতার নাম: সেখ আহম্মদ আলি বাড়ির নং : N0173 বয়স : 27 লিঙ্গ : পুরুষ	ফটো উপলব্ধ	743	FWC1503903	নাম : আহম্মদ আলি সেখ পিতার নাম: আব্দুল হেলিম সেখ বাড়ির নং : n0173 বয়স : 67 লিঙ্গ : পুরুষ	ফটো উপলব্ধ
744	FWC1465178	নাম : আসরফআলি সেখ পিতার নাম: হেলিম সেখ বাড়ির নং : n0173 বয়স : 53 লিঙ্গ : পুরুষ	ফটো উপলব্ধ	745	WB/36/255/414383	নাম : আসগরআলী সেখ পিতার নাম: হেলিম সেখ বাড়ির নং : n0173 বয়স : 56 লিঙ্গ : পুরুষ	ফটো উপলব্ধ	746	WSU1385509	নাম : আমিরুলমুশা খাতুন পিতার নাম: সেখ আহম্মদ আলি বাড়ির নং : n0173 বয়স : 33 লিঙ্গ : মহিলা	ফটো উপলব্ধ
747	WSU1385467	নাম : নাজমিন নেশা বেগম (খাতুন) স্বামীর নাম: সেখ আজফার আলি বাড়ির নং : n0173 বয়স : 34 লিঙ্গ : মহিলা	ফটো উপলব্ধ	748	FWC1990811	নাম : মোসাম্মত শাবিলা বেগম সেখ স্বামীর নাম: আসগর আলি সেখ বাড়ির নং : n0173 বয়স : 47 লিঙ্গ : মহিলা	ফটো উপলব্ধ	749	FWC1465954	নাম : আজফর আলী সেখ পিতার নাম: আবদুল হেলিম সেখ বাড়ির নং : n0173 বয়স : 48 লিঙ্গ : পুরুষ	ফটো উপলব্ধ
750	WSU1308550	নাম : ফরিদা বেগম সেখ স্বামীর নাম: সেখ আসরফ আলি বাড়ির নং : n0173 বয়স : 52 লিঙ্গ : মহিলা	ফটো উপলব্ধ	751	WB/36/255/414141	নাম : ফরিদাবেগম সেখ স্বামীর নাম: আহম্মদ সেখ বাড়ির নং : n0173 বয়স : 55 লিঙ্গ : মহিলা	ফটো উপলব্ধ	752	WSU1862853	নাম : সেখ সাগর আলি পিতার নাম: সেখ আসগর আলি বাড়ির নং : N0173 বয়স : 27 লিঙ্গ : পুরুষ	ফটো উপলব্ধ
753	FWC2211878	নাম : সৈরফ আলি সেখ পিতার নাম: আব্দুল হেলিম সেখ বাড়ির নং : n0173 বয়স : 46 লিঙ্গ : পুরুষ	ফটো উপলব্ধ	754	WSU2333201	নাম : মনিরা খাতুন পিতার নাম: সেখ আসরফ আলি বাড়ির নং : এন0173 বয়স : 23 লিঙ্গ : মহিলা	ফটো উপলব্ধ	755	WSU2333193	নাম : অমিরা খাতুন পিতার নাম: সেখ আসরফ আলি বাড়ির নং : এন0173 বয়স : 23 লিঙ্গ : মহিলা	ফটো উপলব্ধ
756	WSU2054484	নাম : নুরনেহার বেগম স্বামীর নাম: ইলিয়াস সেখ বাড়ির নং : n0131 বয়স : 68 লিঙ্গ : মহিলা	ফটো উপলব্ধ	757	FWC1991017	নাম : আসমিনা বেগম মল্লিক স্বামীর নাম: সৈয়দ রহমান মল্লিক বাড়ির নং : n0151 বয়স : 57 লিঙ্গ : মহিলা	ফটো উপলব্ধ	758	WSU2262863	নাম : সৈয়দ রহমান মল্লিক পিতার নাম: আন্নারাখা মল্লিক বাড়ির নং : n0151 বয়স : 63 লিঙ্গ : পুরুষ	ফটো উপলব্ধ
759	FWC2454270	নাম : আব্দুল হালিম মল্লিক পিতার নাম: মতিয়ার রহমান মল্লিক বাড়ির নং : n0153 বয়স : 37 লিঙ্গ : পুরুষ	ফটো উপলব্ধ	760	WSU2148583	নাম : শাহাজাহান মল্লিক পিতার নাম: সৈয়দ রহমান মল্লিক বাড়ির নং : মহেশপুর বয়স : 24 লিঙ্গ : পুরুষ	ফটো উপলব্ধ	761	WSU1949361	নাম : জাহাঙ্গির আলম মল্লিক পিতার নাম: বাদশা আলম মল্লিক বাড়ির নং : N0155 বয়স : 26 লিঙ্গ : পুরুষ	ফটো উপলব্ধ



বিধানসভা নির্বাচনক্ষেত্রের নং, নাম : 257-ইন্দাস
ভাগ নং, নাম : 2-মহেশপুর,পোঃ-মঙ্গলপুর,গ্রাম পঞ্চায়েতের নাম-মঙ্গলপুর,থানা-ইন্দাস,পিন-722205

762	WB/36/255/414187	নাম : মতিয়াররহমান মল্লিক পিতার নাম: আল্লারাখা মল্লিক বাড়ির নং : n0153 বয়স : 66 লিঙ্গ : পুরুষ	ফটো উপলব্ধ	763	WB/36/255/414318	নাম : হালিমাবিবি মল্লিক স্বামীর নাম: মতিয়ার মল্লিক বাড়ির নং : n0153 বয়স : 61 লিঙ্গ : মহিলা	ফটো উপলব্ধ	764	WB/36/255/414327	নাম : বাদশাআলাম মল্লিক পিতার নাম: আয়েল মল্লিক বাড়ির নং : n0155 বয়স : 56 লিঙ্গ : পুরুষ	ফটো উপলব্ধ
765	WB/36/255/414425	নাম : শাহআলাম মল্লিক পিতার নাম: আয়েল মল্লিক বাড়ির নং : n0155 বয়স : 52 লিঙ্গ : পুরুষ	ফটো উপলব্ধ	766	WSU1308519	নাম : তাজিলা বেগম স্বামীর নাম: শাহ আলম মল্লিক বাড়ির নং : n0155 বয়স : 46 লিঙ্গ : মহিলা	ফটো উপলব্ধ	767	FWC1990464	নাম : রসেনা বেগম মল্লিক স্বামীর নাম: বাদশা আলম মল্লিক বাড়ির নং : n0155 বয়স : 44 লিঙ্গ : মহিলা	ফটো উপলব্ধ
768	WB/36/255/414492	নাম : নুরআলাম মল্লিক পিতার নাম: আয়েল মল্লিক বাড়ির নং : n0156 বয়স : 63 লিঙ্গ : পুরুষ	ফটো উপলব্ধ	769	WB/36/255/414315	নাম : হাসিনাবেগম মল্লিক স্বামীর নাম: নুরআলাম মল্লিক বাড়ির নং : n0156 বয়স : 54 লিঙ্গ : মহিলা	ফটো উপলব্ধ	770	WB/36/255/414377	নাম : সহিলা মল্লিক স্বামীর নাম: নুরবাহার মল্লিক বাড়ির নং : n0157 বয়স : 62 লিঙ্গ : মহিলা	ফটো উপলব্ধ
771	WSU1308485	নাম : আবিগ হোসেন মল্লিক পিতার নাম: নুরবাহার মল্লিক বাড়ির নং : n0157 বয়স : 39 লিঙ্গ : পুরুষ	ফটো উপলব্ধ	772	WSU1646843	নাম : মফিজ উদ্দিন মল্লিক পিতার নাম: নুর মহম্মদ মল্লিক বাড়ির নং : n0159 বয়স : 30 লিঙ্গ : পুরুষ	ফটো উপলব্ধ	773	WSU1810548	নাম : ফতেমা বেগম মল্লিক স্বামীর নাম: আবিগ হোসেন মল্লিক বাড়ির নং : n0157 বয়স : 28 লিঙ্গ : মহিলা	ফটো উপলব্ধ
774	WSU2107613	নাম : জয়নাব বেগম মল্লিক স্বামীর নাম: নুরমহম্মদ মল্লিক বাড়ির নং : n0159 বয়স : 50 লিঙ্গ : মহিলা	ফটো উপলব্ধ	775	WB/36/255/414314	নাম : হাসিনাবিবি মল্লিক স্বামীর নাম: হবিবর মল্লিক বাড়ির নং : n0152 বয়স : 69 লিঙ্গ : মহিলা	ফটো উপলব্ধ	776	WSU1546258	নাম : হামিদা খাতুন বেগম স্বামীর নাম: আব্দুল হালিম মল্লিক বাড়ির নং : n0153 বয়স : 31 লিঙ্গ : মহিলা	ফটো উপলব্ধ
777	WB/36/255/414316	নাম : সাবিলা মল্লিক স্বামীর নাম: নুরনবী মল্লিক বাড়ির নং : n0154 বয়স : 66 লিঙ্গ : মহিলা	ফটো উপলব্ধ	778	WSU1308543	নাম : আসরাফুল মল্লিক পিতার নাম: নুরনবী মল্লিক বাড়ির নং : n0154 বয়স : 35 লিঙ্গ : পুরুষ	ফটো উপলব্ধ	779	WSU2054401	নাম : নুরমহম্মদ মল্লিক পিতার নাম: আয়েল হক মল্লিক বাড়ির নং : n0159 বয়স : 63 লিঙ্গ : পুরুষ	ফটো উপলব্ধ
780	WSU1810613	নাম : সফিজ উদ্দিন মল্লিক পিতার নাম: নুর মহম্মদ মল্লিক বাড়ির নং : n0159 বয়স : 28 লিঙ্গ : পুরুষ	ফটো উপলব্ধ	781	WSU1985480	নাম : রিয়া মাঝি স্বামীর নাম: প্রতাপ মাঝি বাড়ির নং : এন0025 বয়স : 25 লিঙ্গ : মহিলা	ফটো উপলব্ধ	782	WSU2229433	নাম : বুবুল মালিক পিতার নাম: শ্যামাপদ মালিক বাড়ির নং : এন0107 বয়স : 23 লিঙ্গ : পুরুষ	ফটো উপলব্ধ
783	WSU2383842	নাম : সেখ রাজিবুল হাসান পিতার নাম: সেখ আবুবক্কার সিদ্দিক বাড়ির নং : এন0001 বয়স : 21 লিঙ্গ : পুরুষ	ফটো উপলব্ধ	784	FWC1464411	নাম : সেখ আবুবক্কার সিদ্দিক পিতার নাম: সেখ মনোয়ার হোসেন বাড়ির নং : N0167 বয়স : 63 লিঙ্গ : পুরুষ	ফটো উপলব্ধ	785	WSU2313757	নাম : সেখ ওয়াসিম হক পিতার নাম: সেখ সিরাজুল হক বাড়ির নং : এন0135 বয়স : 23 লিঙ্গ : পুরুষ	ফটো উপলব্ধ
786	WSU2259208	নাম : আনিসুর রহমান পিতার নাম: মনোয়ার হোসেন বাড়ির নং : n0167 বয়স : 49 লিঙ্গ : পুরুষ	ফটো উপলব্ধ	787	WSU2152932	নাম : শেখ ওমার আলি পিতার নাম: সেখ মনোয়ার হোসেন বাড়ির নং : n0167 বয়স : 52 লিঙ্গ : পুরুষ	ফটো উপলব্ধ	788	WSU2327609	নাম : সেরীফা সুলতানা স্বামীর নাম: শেখ নিজাম উদ্দিন বাড়ির নং : মহেশপুর বয়স : 24 লিঙ্গ : মহিলা	ফটো উপলব্ধ
789	WSU2333169	নাম : সেখ ইব্বাদুর রহমান পিতার নাম: সেখ ইউনাস বাড়ির নং : এন0158 বয়স : 27 লিঙ্গ : পুরুষ	ফটো উপলব্ধ	790	WSU1385491	নাম : সেখ সাহাবুদ্দিন হক পিতার নাম: সেখ ইনামুল হক বাড়ির নং : এন0160 বয়স : 33 লিঙ্গ : পুরুষ	ফটো উপলব্ধ	791	WSU1810522	নাম : সেখ ইসমাইল হক পিতার নাম: সেখ নজরুল হক বাড়ির নং : এন0139 বয়স : 28 লিঙ্গ : পুরুষ	ফটো উপলব্ধ



792 নাম : সেখ আজফারউদ্দিন পিতার নাম: সেখ জামালউদ্দিন বাড়ির নং : n0133 বয়স : 28 লিঙ্গ : পুরুষ	WSU1810555 ফটো উপলব্ধ	793 নাম : সাবিনা খাতুন স্বামীর নাম: সেখ আরিফ বাড়ির নং : n0135 বয়স : 31 লিঙ্গ : মহিলা	WSU1646876 ফটো উপলব্ধ	794 নাম : নিলুফা ইয়াসমিন সেখ স্বামীর নাম: সেখ আমিনুর রহমান বাড়ির নং : N0181 বয়স : 39 লিঙ্গ : মহিলা	WSU1912708 ফটো উপলব্ধ
795 নাম : সেখ ইয়াসিন হক পিতার নাম: সেখ মনোয়ার হোসেন বাড়ির নং : n0172 বয়স : 45 লিঙ্গ : পুরুষ	FWC2308948 ফটো উপলব্ধ	796 নাম : মর্জিনা সেখ স্বামীর নাম: মজঃফর সেখ বাড়ির নং : n0168 বয়স : 77 লিঙ্গ : মহিলা	WB/36/255/414196 ফটো উপলব্ধ	797 নাম : সেখ সাহাদাত মন্ডল পিতার নাম: মজঃফর মন্ডল বাড়ির নং : n0168 বয়স : 31 লিঙ্গ : মহিলা	WSU1646884 ফটো উপলব্ধ
798 নাম : আজমীরা বেগম স্বামীর নাম: জিল্লুল ইসলাম সেখ বাড়ির নং : n0133 বয়স : 55 লিঙ্গ : মহিলা	WB/36/255/414267 ফটো উপলব্ধ	799 নাম : আলেয়াবেগম সেখ স্বামীর নাম: আমিনুর সেখ বাড়ির নং : n0181 বয়স : 66 লিঙ্গ : মহিলা	WB/36/255/414310 ফটো উপলব্ধ	800 নাম : সেখ আনিসুর রহমান পিতার নাম: সেখ আমিনুর রসিদ বাড়ির নং : n0181 বয়স : 40 লিঙ্গ : পুরুষ	FWC2308831 ফটো উপলব্ধ
801 নাম : শৈলভূম্মেসা বেগম স্বামীর নাম: আনোয়ারুল হক বাড়ির নং : n0130 বয়স : 50 লিঙ্গ : মহিলা	WSU2054054 ফটো উপলব্ধ	802 নাম : গোলামকিবরিয়া সেখ পিতার নাম: কাসেম সেখ বাড়ির নং : n0133 বয়স : 63 লিঙ্গ : পুরুষ	FWC2211811 ফটো উপলব্ধ	803 নাম : আঙ্গুরাবেগম সেখ স্বামীর নাম: মনোয়ার সেখ বাড়ির নং : n0172 বয়স : 83 লিঙ্গ : মহিলা	WB/36/255/414103 ফটো উপলব্ধ
804 নাম : সেখ হায়দার আলি পিতার নাম: সেখ ইসুব নবি বাড়ির নং : n0174 বয়স : 42 লিঙ্গ : পুরুষ	FWC2211936 ফটো উপলব্ধ	805 নাম : বদরুনন্নেসা বেগম স্বামীর নাম: সেখ হায়দার আলি বাড়ির নং : n0174 বয়স : 38 লিঙ্গ : মহিলা	WSU1308535 ফটো উপলব্ধ	806 নাম : পারসিয়াবেগম সেখ স্বামীর নাম: আবসার সেখ বাড়ির নং : n0180 বয়স : 76 লিঙ্গ : মহিলা	WB/36/255/414312 ফটো উপলব্ধ
807 নাম : আজেমলহক সেখ পিতার নাম: রসিদ সেখ বাড়ির নং : n0182 বয়স : 63 লিঙ্গ : পুরুষ	WB/36/255/414343 ফটো উপলব্ধ	808 নাম : ঝড়িয়াবেগম সেখ স্বামীর নাম: আজেমল সেখ বাড়ির নং : n0182 বয়স : 59 লিঙ্গ : মহিলা	WB/36/255/414499 ফটো উপলব্ধ	809 নাম : মহিবুল হক সেখ পিতার নাম: আজেমল হক সেখ বাড়ির নং : n0182 বয়স : 36 লিঙ্গ : পুরুষ	WSU0980839 ফটো উপলব্ধ
810 নাম : আয়ুবনবী সেখ পিতার নাম: আবুল সেখ বাড়ির নং : n0162 বয়স : 65 লিঙ্গ : পুরুষ	FWC1464619 ফটো উপলব্ধ	811 নাম : মনিয়ারাবেগম সেখ স্বামীর নাম: আয়ুবনবী সেখ বাড়ির নং : n0162 বয়স : 60 লিঙ্গ : মহিলা	WB/36/255/414210 ফটো উপলব্ধ	812 নাম : ইমাম হোসেন সেখ পিতার নাম: আবুল সেখ বাড়ির নং : n0164 বয়স : 41 লিঙ্গ : পুরুষ	FWC2211795 ফটো উপলব্ধ
813 নাম : সেখ হাসিবুল হোসেন পিতার নাম: সেখ মহবুল হোসেন বাড়ির নং : n0164 বয়স : 33 লিঙ্গ : পুরুষ	WSU1447986 ফটো উপলব্ধ	814 নাম : পাপিয়া খাতুন পিতার নাম: মহবুল হোসেন সেখ বাড়ির নং : n0164 বয়স : 29 লিঙ্গ : মহিলা	WSU1724210 ফটো উপলব্ধ	815 নাম : আলিহোসেন সেখ পিতার নাম: আবুল সেখ বাড়ির নং : n0165 বয়স : 56 লিঙ্গ : পুরুষ	WB/36/255/414270 ফটো উপলব্ধ
816 নাম : সেখ সিরাজুল হক পিতার নাম: সেখ আব্দুল রউফ বাড়ির নং : n0139 বয়স : 60 লিঙ্গ : পুরুষ	WSU2183127 ফটো উপলব্ধ	817 নাম : আনোয়ারুল হক পিতার নাম: সেখ নুরুল হক বাড়ির নং : n0130 বয়স : 59 লিঙ্গ : পুরুষ	WSU2054070 ফটো উপলব্ধ	818 নাম : সেখ জাহাঙ্গীর হক পিতার নাম: সেখ সিরাজুল হক বাড়ির নং : n0139 বয়স : 36 লিঙ্গ : পুরুষ	WSU0980185 ফটো উপলব্ধ
819 নাম : অজেনা বেগম শেখ স্বামীর নাম: তজেমল সেখ বাড়ির নং : n0133 বয়স : 54 লিঙ্গ : মহিলা	WSU2185361 ফটো উপলব্ধ	820 নাম : সেখ নূরনীশা বেগম স্বামীর নাম: সেখ জাহাঙ্গীর হক বাড়ির নং : n0139 বয়স : 34 লিঙ্গ : মহিলা	WSU1279884 ফটো উপলব্ধ	821 নাম : আলোমা বিবি স্বামীর নাম: ইউসুফনবী সেখ বাড়ির নং : n0174 বয়স : 67 লিঙ্গ : মহিলা	WSU2186054 ফটো উপলব্ধ



বিধানসভা নির্বাচনক্ষেত্রের নং, নাম : 257-ইন্দাস
ভাগ নং, নাম : 2-মহেশপুর,পোঃ-মঙ্গলপুর,গ্রাম পঞ্চায়েতের নাম-মঙ্গলপুর,থানা-ইন্দাস,পিন-722205

822	WSU2148872	নাম : সেখ মহিউদ্দিন পিতার নাম: সেখ বদরে আলম বাড়ির নং : n0183 বয়স : 24 লিঙ্গ : পুরুষ	ফটো উপলব্ধ	823	WSU2149920	নাম : সেখ নজরুল হক পিতার নাম: সেখ আক্তার হোসেন বাড়ির নং : n0139 বয়স : 55 লিঙ্গ : পুরুষ	ফটো উপলব্ধ	824	WSU2152676	নাম : সেখ সইদুল হক পিতার নাম: সেখ আক্তার হোসেন বাড়ির নং : n0149 বয়স : 51 লিঙ্গ : পুরুষ	ফটো উপলব্ধ
825	WSU1862754	নাম : সেখ মেহেরুন্নেসা বেগম স্বামীর নাম: সেখ মহিবুল হক বাড়ির নং : N0182 বয়স : 28 লিঙ্গ : মহিলা	ফটো উপলব্ধ	826	WB/36/255/414017	নাম : তজমেলহক সেখ পিতার নাম: কাসেম সেখ বাড়ির নং : n0133 বয়স : 58 লিঙ্গ : পুরুষ	ফটো উপলব্ধ	827	FWC2211829	নাম : আজমিরা বেগম স্বামীর নাম: জামালউদ্দিন সেখ বাড়ির নং : n0133 বয়স : 42 লিঙ্গ : মহিলা	ফটো উপলব্ধ
828	FWC2308872	নাম : সেখ আজম হোসেন পিতার নাম: সেখ গোলাম কিবরিয়া বাড়ির নং : n0133 বয়স : 46 লিঙ্গ : পুরুষ	ফটো উপলব্ধ	829	FWC2308856	নাম : সেখ গোলাম এহিয়া পিতার নাম: সেখ গোলাম কিবরিয়া বাড়ির নং : n0133 বয়স : 41 লিঙ্গ : পুরুষ	ফটো উপলব্ধ	830	WSU1308584	নাম : সেখ সফিকুল ইসলাম পিতার নাম: সেখ জিল্লুল ইসলাম বাড়ির নং : n0133 বয়স : 34 লিঙ্গ : পুরুষ	ফটো উপলব্ধ
831	WSU2460533	নাম : সেখ সিরাজুল হক পিতার নাম: সেখ আজিজ বাড়ির নং : n0148 বয়স : 61 লিঙ্গ : পুরুষ	ফটো উপলব্ধ	832	FWC2308880	নাম : সেখ সাবির আলি পিতার নাম: সেখ সিরাজুল হক বাড়ির নং : n0148 বয়স : 41 লিঙ্গ : পুরুষ	ফটো উপলব্ধ	833	WSU1724251	নাম : সাবিনা ইয়াসমিন সেখ স্বামীর নাম: সেখ সাবির আলি বাড়ির নং : n0148 বয়স : 35 লিঙ্গ : মহিলা	ফটো উপলব্ধ
834	WB/36/255/414194	নাম : মহম্মদ জিকরিয়া সেখ পিতার নাম: গফুর সেখ বাড়ির নং : n0149 বয়স : 83 লিঙ্গ : পুরুষ	ফটো উপলব্ধ	835	WB/36/255/414098	নাম : নুরনেহারবেগম সেখ স্বামীর নাম: জিকরিয়া সেখ বাড়ির নং : n0149 বয়স : 71 লিঙ্গ : মহিলা	ফটো উপলব্ধ	836	WSU0980284	নাম : জিন্নাতারা বেগম সেখ স্বামীর নাম: সইদুল হক সেখ বাড়ির নং : n0149 বয়স : 46 লিঙ্গ : মহিলা	ফটো উপলব্ধ
837	WSU2426880	নাম : সাহিনা খাতুন পিতার নাম: সেখ সইদুল হক বাড়ির নং : এন0149 বয়স : 21 লিঙ্গ : মহিলা	ফটো উপলব্ধ	838	WSU1546233	নাম : তজমল হক সেখ পিতার নাম: মহম্মদ ইদরীশ সেখ বাড়ির নং : n0158 বয়স : 41 লিঙ্গ : পুরুষ	ফটো উপলব্ধ	839	WB/36/255/414125	নাম : দোলহারাবেগম সেখ স্বামীর নাম: ইদরীশ সেখ বাড়ির নং : n0158 বয়স : 73 লিঙ্গ : মহিলা	ফটো উপলব্ধ
840	WB/36/255/414308	নাম : ইউনাশ সেখ পিতার নাম: ইদরীশ সেখ বাড়ির নং : n0158 বয়স : 56 লিঙ্গ : পুরুষ	ফটো উপলব্ধ	841	WB/36/255/414478	নাম : সারিয়া বেগম সেখ স্বামীর নাম: ইউনাশ সেখ বাড়ির নং : n0158 বয়স : 53 লিঙ্গ : মহিলা	ফটো উপলব্ধ	842	WB/36/255/414181	নাম : ইনামুল সেখ পিতার নাম: ইদরীশ সেখ বাড়ির নং : n0158 বয়স : 53 লিঙ্গ : পুরুষ	ফটো উপলব্ধ
843	WB/36/255/414477	নাম : নিয়ামুল সেখ পিতার নাম: ইদরীশ সেখ বাড়ির নং : n0158 বয়স : 51 লিঙ্গ : পুরুষ	ফটো উপলব্ধ	844	FWC0799965	নাম : নাজমল সেখ পিতার নাম: ইদরীশ সেখ বাড়ির নং : n0158 বয়স : 49 লিঙ্গ : পুরুষ	ফটো উপলব্ধ	845	WSU0980714	নাম : মর্জিনা বেগম সেখ স্বামীর নাম: তোজেমল হক সেখ বাড়ির নং : n0158 বয়স : 44 লিঙ্গ : মহিলা	ফটো উপলব্ধ
846	WSU1308493	নাম : সাব্বিরা বেগম স্বামীর নাম: সেখ নিয়ামুল বাড়ির নং : n0158 বয়স : 38 লিঙ্গ : মহিলা	ফটো উপলব্ধ	847	WSU1308477	নাম : নরনেহার বেগম স্বামীর নাম: সেখ নাজমল বেগম বাড়ির নং : n0158 বয়স : 39 লিঙ্গ : মহিলা	ফটো উপলব্ধ	848	WSU1308501	নাম : নুরজাহান বেগম স্বামীর নাম: সেখ ইনামুল বাড়ির নং : n0158 বয়স : 38 লিঙ্গ : মহিলা	ফটো উপলব্ধ
849	WB/36/255/414453	নাম : জিল্লুল ইসলাম সেখ পিতার নাম: কাসেম আলি সেখ বাড়ির নং : n0133 বয়স : 59 লিঙ্গ : পুরুষ	ফটো উপলব্ধ	850	WSU2508075	নাম : সিরাজুলহক সেখ পিতার নাম: ইসরাইল সেখ বাড়ির নং : n0135 বয়স : 61 লিঙ্গ : পুরুষ	ফটো উপলব্ধ	851	WB/36/255/414129	নাম : সুরাইয়াবেগম সেখ স্বামীর নাম: সিরাজুল সেখ বাড়ির নং : n0135 বয়স : 56 লিঙ্গ : মহিলা	ফটো উপলব্ধ



852	WB/36/255/414545	নাম : সাহাবুল সেখ পিতার নাম: জব্বার সেখ বাড়ির নং : n0136 বয়স : 64 লিঙ্গ : পুরুষ	ফটো উপলব্ধ	853	WB/36/255/414742	নাম : মনোহারাবেগম সেখ স্বামীর নাম: সাহাবুল সেখ বাড়ির নং : n0136 বয়স : 56 লিঙ্গ : মহিলা	ফটো উপলব্ধ	854	FWC0799213	নাম : সাইফুল সেখ পিতার নাম: জব্বার সেখ বাড়ির নং : n0136 বয়স : 55 লিঙ্গ : পুরুষ	ফটো উপলব্ধ
855	WSU1724228	নাম : মফিজুল হক সেখ পিতার নাম: সাইফুল সেখ বাড়ির নং : n0136 বয়স : 30 লিঙ্গ : পুরুষ	ফটো উপলব্ধ	856	FWC0799221	নাম : আজহার সেখ পিতার নাম: জব্বার সেখ বাড়ির নং : 123 বয়স : 49 লিঙ্গ : পুরুষ	ফটো উপলব্ধ	857	WB/36/255/414401	নাম : কোহিনুরবেগম সেখ স্বামীর নাম: সাইফুল সেখ বাড়ির নং : n0136 বয়স : 50 লিঙ্গ : মহিলা	ফটো উপলব্ধ
858	FWC2211779	নাম : সেখ আজফর হোসেন পিতার নাম: সেখ সাহাবুল হোসেন বাড়ির নং : n0136 বয়স : 46 লিঙ্গ : পুরুষ	ফটো উপলব্ধ	859	FWC2211761	নাম : লুতফুন্নেসা বেগম সেখ স্বামীর নাম: আজহার সেখ বাড়ির নং : n0136 বয়স : 42 লিঙ্গ : মহিলা	ফটো উপলব্ধ	860	FWC2308922	নাম : সেখ জীবন হোসেন পিতার নাম: সেখ সাহাবুল হোসেন বাড়ির নং : n0136 বয়স : 41 লিঙ্গ : পুরুষ	ফটো উপলব্ধ
861	WB/36/255/414510	নাম : সাবেদআলি সেখ পিতার নাম: সাদেক সেখ বাড়ির নং : n0137 বয়স : 51 লিঙ্গ : পুরুষ	ফটো উপলব্ধ	862	WB/36/255/414487	নাম : ময়নাবেগম সেখ স্বামীর নাম: আসফিয়া সেখ বাড়ির নং : n0139 বয়স : 58 লিঙ্গ : মহিলা	ফটো উপলব্ধ	863	FWC2308849	নাম : সেখ গোলাম মুস্তাফা পিতার নাম: গোলাম আসপিয়া বাড়ির নং : n0139 বয়স : 44 লিঙ্গ : পুরুষ	ফটো উপলব্ধ
864	WB/36/255/414428	নাম : বদরেআলম সেখ পিতার নাম: সওকত সেখ বাড়ির নং : n0143 বয়স : 67 লিঙ্গ : পুরুষ	ফটো উপলব্ধ	865	WB/36/255/414564	নাম : মহিমা বেগম স্বামীর নাম: বদরে সেখ বাড়ির নং : n0143 বয়স : 61 লিঙ্গ : মহিলা	ফটো উপলব্ধ	866	WB/36/255/414056	নাম : মজামোল হক সেখ পিতার নাম: আজিদ সেখ বাড়ির নং : n0144 বয়স : 71 লিঙ্গ : পুরুষ	ফটো উপলব্ধ
867	FWC2454254	নাম : নাজরুল হক সেখ পিতার নাম: মজামোল হক সেখ বাড়ির নং : n0144 বয়স : 38 লিঙ্গ : পুরুষ	ফটো উপলব্ধ	868	WB/36/255/414057	নাম : হালিমা বেগম স্বামীর নাম: মজামোল বাড়ির নং : n0144 বয়স : 56 লিঙ্গ : মহিলা	ফটো উপলব্ধ	869	FWC1990761	নাম : সেখ আনারুল হক পিতার নাম: মজামোল সেখ বাড়ির নং : n0144 বয়স : 44 লিঙ্গ : পুরুষ	ফটো উপলব্ধ
870	FWC2308864	নাম : সেখ আমিরুল হক পিতার নাম: সেখ মজামোল বাড়ির নং : n0144 বয়স : 41 লিঙ্গ : পুরুষ	ফটো উপলব্ধ	871	WSU1724244	নাম : ফরিদা বেগম(সেখ) স্বামীর নাম: সেখ আনারুল হক বাড়ির নং : n0144 বয়স : 34 লিঙ্গ : মহিলা	ফটো উপলব্ধ	872	WB/36/255/414271	নাম : আলাউদ্দিন সেখ পিতার নাম: সমসের সেখ বাড়ির নং : n0145 বয়স : 61 লিঙ্গ : পুরুষ	ফটো উপলব্ধ
873	WB/36/255/414465	নাম : হাসনাতারা বেগম স্বামীর নাম: আলাউদ্দিন বেগম বাড়ির নং : n0145 বয়স : 53 লিঙ্গ : মহিলা	ফটো উপলব্ধ	874	FWC2308815	নাম : পার্থ রায় পিতার নাম: বাসুদেব রায় বাড়ির নং : n0145 বয়স : 39 লিঙ্গ : পুরুষ	ফটো উপলব্ধ	875	WB/36/255/414509	নাম : দাউদ নবী সেখ পিতার নাম: রসিদ সেখ বাড়ির নং : n0161 বয়স : 69 লিঙ্গ : পুরুষ	ফটো উপলব্ধ
876	WSU0980888	নাম : মইনুদ্দিন সেখ পিতার নাম: আয়ুবনবী সেখ বাড়ির নং : n0162 বয়স : 38 লিঙ্গ : পুরুষ	ফটো উপলব্ধ	877	FWC1501410	নাম : বদন সেখ পিতার নাম: মুক্তার সেখ বাড়ির নং : n0184 বয়স : 43 লিঙ্গ : পুরুষ	ফটো উপলব্ধ	878	WSU1646868	নাম : সেখ সফিউল হক পিতার নাম: সেখ আজমেল হক বাড়ির নং : n0182 বয়স : 34 লিঙ্গ : পুরুষ	ফটো উপলব্ধ
879	WSU1826155	নাম : সেখ সহিদুর রহমান পিতার নাম: সেখ ইউনাস বাড়ির নং : n0158 বয়স : 30 লিঙ্গ : পুরুষ	ফটো উপলব্ধ	880	WSU1810514	নাম : নূরনবী সেখ পিতার নাম: দাউদনবী সেখ বাড়ির নং : n0161 বয়স : 28 লিঙ্গ : পুরুষ	ফটো উপলব্ধ	881	WSU1292309	নাম : কামিরুন্নেসা বেগম সেখ স্বামীর নাম: জীবন হোসেন সেখ বাড়ির নং : n0188 বয়স : 34 লিঙ্গ : মহিলা	ফটো উপলব্ধ

882	WSU2054427	নাম : নাজেমা বেগম সেখ স্বামীর নাম: আবুবক্কর সিদ্দীক সেখ বাড়ির নং : n0167 বয়স : 52 লিঙ্গ : মহিলা	ফটো উপলব্ধ	883	WSU1196351	নাম : নিলুফা বেগম স্বামীর নাম: আনিসুর রহমান সেখ বাড়ির নং : n0167 বয়স : 46 লিঙ্গ : মহিলা	ফটো উপলব্ধ	884	WSU1810506	নাম : কাশমীরা বেগম সেখ স্বামীর নাম: গোলাম এহিয়া সেখ বাড়ির নং : n0133 বয়স : 30 লিঙ্গ : মহিলা	ফটো উপলব্ধ
885	WSU1810605	নাম : আসমা বেগম সেখ স্বামীর নাম: আজেম হোসেন সেখ বাড়ির নং : n0133 বয়স : 34 লিঙ্গ : মহিলা	ফটো উপলব্ধ	886	WSU1810498	নাম : সখিনা বেগম সেখ স্বামীর নাম: মইনুদ্দিন সেখ বাড়ির নং : n0162 বয়স : 28 লিঙ্গ : মহিলা	ফটো উপলব্ধ	887	WB/36/255/414438	নাম : রাবিয়া বেগম স্বামীর নাম: সিরাজুল সেখ বাড়ির নং : n0135 বয়স : 55 লিঙ্গ : মহিলা	ফটো উপলব্ধ
888	WSU1862705	নাম : নাসিমা বেগম স্বামীর নাম: সেখ নজরুল হক বাড়ির নং : N0144 বয়স : 30 লিঙ্গ : মহিলা	ফটো উপলব্ধ	889	FWC2212074	নাম : আর্বিলা বেগম স্বামীর নাম: ওমর আলি সেখ বাড়ির নং : n0167 বয়স : 45 লিঙ্গ : মহিলা	ফটো উপলব্ধ	890	WSU2454577	নাম : সেখ ওসমান আলি পিতার নাম: সেখ ওমর আলি বাড়ির নং : এন001 বয়স : 20 লিঙ্গ : পুরুষ	ফটো উপলব্ধ
891	WSU2107753	নাম : মমতাজ বেগম সেখ স্বামীর নাম: সেখ মহবুল হোসেন বাড়ির নং : n0164 বয়স : 51 লিঙ্গ : মহিলা	ফটো উপলব্ধ	892	FWC2308914	নাম : সেখ ইয়াসিন হক পিতার নাম: সেখ সিরাজুল হক বাড়ির নং : n0138 বয়স : 44 লিঙ্গ : পুরুষ	ফটো উপলব্ধ	893	WSU2107621	নাম : সেখ মহবুল হোসেন সেখ পিতার নাম: সেখ আবুল বাড়ির নং : n0164 বয়স : 60 লিঙ্গ : পুরুষ	ফটো উপলব্ধ
894	WSU2149698	নাম : মর্জিনা বেগম স্বামীর নাম: সেখ আলিহোসেন বাড়ির নং : N0165 বয়স : 33 লিঙ্গ : মহিলা	ফটো উপলব্ধ	895	WSU2042620	নাম : মনিরুন্নেসা খাতুন পিতার নাম: আনোয়ারুল হক বাড়ির নং : এন0130 বয়স : 29 লিঙ্গ : মহিলা	ফটো উপলব্ধ	896	WSU2092153	নাম : সেখ জামাল উদ্দিন পিতার নাম: সেখ কাসেম আলি বাড়ির নং : n0133 বয়স : 55 লিঙ্গ : পুরুষ	ফটো উপলব্ধ
897	WSU2149219	নাম : আসমিনা খাতুন পিতার নাম: সেখ সাহিফুল হোসেন বাড়ির নং : N0136 বয়স : 24 লিঙ্গ : মহিলা	ফটো উপলব্ধ	898	WSU2149631	নাম : সেখ নিজামউদ্দিন পিতার নাম: সেখ নিয়ামুল বাড়ির নং : N0158 বয়স : 25 লিঙ্গ : পুরুষ	ফটো উপলব্ধ	899	WSU2440170	নাম : নাজিরা খাতুন পিতার নাম: সেখ নাজেমুল বাড়ির নং : এন0158 বয়স : 20 লিঙ্গ : মহিলা	ফটো উপলব্ধ
900	WSU2443208	নাম : নাসিমা খাতুন পিতার নাম: সেখ নিয়ামুল বাড়ির নং : এন0158 বয়স : 20 লিঙ্গ : মহিলা	ফটো উপলব্ধ	901	YAJ1611342	নাম : সেরিনা বেগম স্বামীর নাম: সেখ আক্ষর হোসেন বাড়ির নং : N0136 বয়স : 41 লিঙ্গ : মহিলা	ফটো উপলব্ধ	902	WSU2445492	নাম : সেখ মোতাহার হোসেন পিতার নাম: সেখ আজহার বাড়ির নং : 123 বয়স : 21 লিঙ্গ : পুরুষ	ফটো উপলব্ধ
903	WSU2413169	নাম : মান্নি খাতুন পিতার নাম: সেখ আজহার বাড়ির নং : এন0123 বয়স : 20 লিঙ্গ : মহিলা	ফটো উপলব্ধ	904	WSU2149797	নাম : নুরতাজ খাতুন পিতার নাম: সেখ সাবেদ আলি বাড়ির নং : N0137 বয়স : 24 লিঙ্গ : মহিলা	ফটো উপলব্ধ	905	WSU1810571	নাম : নুরজাহান বেগম সেখ স্বামীর নাম: গোলাম মোস্তাফা সেখ বাড়ির নং : n0139 বয়স : 34 লিঙ্গ : মহিলা	ফটো উপলব্ধ
906	WB/36/255/414391	নাম : মনোয়ারা সেখ স্বামীর নাম: দাউদনবী সেখ বাড়ির নং : n0161 বয়স : 63 লিঙ্গ : মহিলা	ফটো উপলব্ধ	907	WSU1546217	নাম : আয়ুব নবী সেখ পিতার নাম: দাউদ নবী সেখ বাড়ির নং : n0161 বয়স : 31 লিঙ্গ : পুরুষ	ফটো উপলব্ধ	908	WB/36/255/414364	নাম : নুরনবী সেখ পিতার নাম: আবুল সেখ বাড়ির নং : n0163 বয়স : 61 লিঙ্গ : পুরুষ	ফটো উপলব্ধ
909	WB/36/255/414205	নাম : আনয়ারাবেগম সেখ স্বামীর নাম: নুরনবী সেখ বাড়ির নং : n0163 বয়স : 57 লিঙ্গ : মহিলা	ফটো উপলব্ধ	910	WB/36/255/414537	নাম : আজিজুল হক পিতার নাম: সিরাজুল হক বাড়ির নং : n0138 বয়স : 49 লিঙ্গ : পুরুষ	ফটো উপলব্ধ	911	HXN1293877	নাম : সেখ রেহিমা বেগম স্বামীর নাম: আজিজুল হক বাড়ির নং : n0138 বয়স : 46 লিঙ্গ : মহিলা	ফটো উপলব্ধ



বিধানসভা নির্বাচনকেন্দ্রের নং, নাম : 257-ইন্দাস
ভাগ নং, নাম : 2-মহেশপুর,পোঃ-মঙ্গলপুর,গ্রাম পঞ্চায়েতের নাম-মঙ্গলপুর,থানা-ইন্দাস,পিন-722205

912	WB/36/255/414124	WSU1448018	# 914	FWC2308955	
নাম : রেমিশাবিবি সেখ স্বামীর নাম: সিরাজুল সেখ বাড়ির নং : n0138 বয়স : 61 লিঙ্গ : মহিলা	ফটো উপলব্ধ	নাম : সেখ পাখিলা বেগম স্বামীর নাম: সেখ ইয়াসিন হক বাড়ির নং : n0138 বয়স : 35 লিঙ্গ : মহিলা	ফটো উপলব্ধ	নাম : সেখ সামসুদ্দিন হক পিতার নাম: সেখ সিরাজুল হক বাড়ির নং : n0138 বয়স : 38 লিঙ্গ : পুরুষ	ফটো উপলব্ধ
915	WSU1646850	WSU1826163	917	WSU1862671	
নাম : জ্যোৎস্না বেগম স্বামীর নাম: সেখ সামসুদ্দিন হক বাড়ির নং : n0138 বয়স : 34 লিঙ্গ : মহিলা	ফটো উপলব্ধ	নাম : ফজলুল হক পিতার নাম: আনোয়ারুল হক বাড়ির নং : n0130 বয়স : 28 লিঙ্গ : পুরুষ	ফটো উপলব্ধ	নাম : সেখ হাসান আলী পিতার নাম: সেখ আজিমুল হক বাড়ির নং : N0147 বয়স : 27 লিঙ্গ : পুরুষ	ফটো উপলব্ধ
918	WSU1810597	919	WB/36/255/414330	920	FWC1990753
নাম : নাসরিন বেগম সেখ স্বামীর নাম: সাহেব আলি সেখ বাড়ির নং : n0147 বয়স : 29 লিঙ্গ : মহিলা	ফটো উপলব্ধ	নাম : নিয়ামুলহক সেখ পিতার নাম: আজিজ সেখ বাড়ির নং : n0147 বয়স : 52 লিঙ্গ : পুরুষ	ফটো উপলব্ধ	নাম : জাহানারা বেগম সেখ স্বামীর নাম: নিয়ামুলহক সেখ বাড়ির নং : n0147 বয়স : 49 লিঙ্গ : মহিলা	ফটো উপলব্ধ
921	WB/36/255/414123	922	WSU1385475	923	WSU1385459
নাম : ফরিদাবেগম সেখ স্বামীর নাম: আজেমল সেখ বাড়ির নং : n0147 বয়স : 55 লিঙ্গ : মহিলা	ফটো উপলব্ধ	নাম : সেখ সাহেব আলি পিতার নাম: সেখ সিরাজুল হক বাড়ির নং : n0147 বয়স : 34 লিঙ্গ : পুরুষ	ফটো উপলব্ধ	নাম : সেখ আসরাফুল হক পিতার নাম: আজিমুল হক সেখ বাড়ির নং : n0147 বয়স : 33 লিঙ্গ : পুরুষ	ফটো উপলব্ধ
924	WSU2261154	925	WSU2263085	926	WSU2313807
নাম : সেখ আজিমুল হক পিতার নাম: সেখ আবদুল আজিজ বাড়ির নং : n0147 বয়স : 55 লিঙ্গ : পুরুষ	ফটো উপলব্ধ	নাম : কাতু হাজরা স্বামীর নাম: কানাই হাজরা বাড়ির নং : n0179 বয়স : 61 লিঙ্গ : মহিলা	ফটো উপলব্ধ	নাম : কুসুম হাজরা স্বামীর নাম: তাপস হাজরা বাড়ির নং : এন0176 বয়স : 23 লিঙ্গ : মহিলা	ফটো উপলব্ধ
927	WSU1810639	928	WSU1308469	929	WSU2092245
নাম : পূজা হাজরা স্বামীর নাম: গনেশ হাজরা বাড়ির নং : n0175 বয়স : 29 লিঙ্গ : মহিলা	ফটো উপলব্ধ	নাম : সূচিত্রা মন্ডল(হাজরা) স্বামীর নাম: সুকুমার হাজরা বাড়ির নং : N0105 বয়স : 38 লিঙ্গ : মহিলা	ফটো উপলব্ধ	নাম : রঞ্জন হাজরা পিতার নাম: মহানন্দ হাজরা বাড়ির নং : হাউস নং 175 বয়স : 62 লিঙ্গ : পুরুষ	ফটো উপলব্ধ
930	WB/36/255/414393	931	FWC1464627	932	WSU1308527
নাম : কনক হাজরা স্বামীর নাম: মহানন্দ হাজরা বাড়ির নং : n0175 বয়স : 81 লিঙ্গ : মহিলা	ফটো উপলব্ধ	নাম : সুকুমার হাজরা পিতার নাম: মহানন্দা হাজরা বাড়ির নং : n0175 বয়স : 41 লিঙ্গ : পুরুষ	ফটো উপলব্ধ	নাম : গনেশ হাজরা পিতার নাম: রঞ্জন হাজরা বাড়ির নং : n0175 বয়স : 34 লিঙ্গ : পুরুষ	ফটো উপলব্ধ
933	WSU1862721	934	WSU2121424	935	WSU2149599
নাম : সীমা হাজরা স্বামীর নাম: লক্ষীনারায়ন হাজরা বাড়ির নং : N0178 বয়স : 29 লিঙ্গ : মহিলা	ফটো উপলব্ধ	নাম : আসমিনা খাতুন পিতার নাম: সেখ আজার আলি বাড়ির নং : এন0177 বয়স : 24 লিঙ্গ : মহিলা	ফটো উপলব্ধ	নাম : সুমন হাজরা পিতার নাম: রঞ্জন হাজরা বাড়ির নং : N00175 বয়স : 24 লিঙ্গ : পুরুষ	ফটো উপলব্ধ
936	WSU1546225	937	WB/36/255/414444	938	WSU1385418
নাম : তাপস হাজরা পিতার নাম: বাদল হাজরা বাড়ির নং : n0176 বয়স : 31 লিঙ্গ : পুরুষ	ফটো উপলব্ধ	নাম : আদল হাজরা পিতার নাম: গোবিন্দ হাজরা বাড়ির নং : n0177 বয়স : 61 লিঙ্গ : পুরুষ	ফটো উপলব্ধ	নাম : সুজাতা হাজরা স্বামীর নাম: আদল হাজরা বাড়ির নং : n0177 বয়স : 36 লিঙ্গ : মহিলা	ফটো উপলব্ধ
939	WSU1385392	940	WB/36/255/414387	941	WSU1546241
নাম : লক্ষীনারায়ন হাজরা পিতার নাম: মদন মোহন হাজরা বাড়ির নং : n0178 বয়স : 35 লিঙ্গ : পুরুষ	ফটো উপলব্ধ	নাম : আরতি হাজরা স্বামীর নাম: মদন হাজরা বাড়ির নং : n0178 বয়স : 71 লিঙ্গ : মহিলা	ফটো উপলব্ধ	নাম : বিজয় হাজরা পিতার নাম: আদল হাজরা বাড়ির নং : n0177 বয়স : 31 লিঙ্গ : পুরুষ	ফটো উপলব্ধ



942	WSU2053981	নাম : লক্ষী হাজরা স্বামীর নাম: বাদল হাজরা বাড়ির নং : n0176 বয়স : 62 লিঙ্গ : মহিলা	ফটো উপলব্ধ	943	FWC1465111	নাম : বাদল হাজরা পিতার নাম: গোবিন্দ হাজরা বাড়ির নং : n0176 বয়স : 71 লিঙ্গ : পুরুষ	ফটো উপলব্ধ	944	WSU1196344	নাম : সাবিনা বেগম স্বামীর নাম: সবুর আলি সেখ বাড়ির নং : n0170 বয়স : 47 লিঙ্গ : মহিলা	ফটো উপলব্ধ
945	WB/36/255/414497	নাম : সবুরআলি সেখ পিতার নাম: নুরুলইসলাম সেখ বাড়ির নং : n0170 বয়স : 52 লিঙ্গ : পুরুষ	ফটো উপলব্ধ	946	FWC1466119	নাম : মসমাৎ জয়ঞ্জলোসা স্বামীর নাম: সেখ মহম্মদ হানিফ বাড়ির নং : n0170 বয়স : 55 লিঙ্গ : মহিলা	ফটো উপলব্ধ	947	WSU2047462	নাম : সেখ মহম্মদ হানিফ পিতার নাম: সেখ নরুল ইসলাম বাড়ির নং : n0170 বয়স : 61 লিঙ্গ : পুরুষ	ফটো উপলব্ধ
948	WSU1447960	নাম : সেখ আরিফ পিতার নাম: সেখ মহম্মদ হানিফ বাড়ির নং : n0170 বয়স : 32 লিঙ্গ : পুরুষ	ফটো উপলব্ধ	949	ZZE1572528	নাম : লুসিফা খাতুন স্বামীর নাম: সেখ আসরাফুল হক বাড়ির নং : 00 বয়স : 28 লিঙ্গ : মহিলা	ফটো উপলব্ধ	950	WSU2445518	নাম : নুরবাহার খাতুন পিতার নাম: সেখ সবুর আলি বাড়ির নং : এন0170 বয়স : 23 লিঙ্গ : মহিলা	ফটো উপলব্ধ
951	WB/36/255/414439	নাম : মুকুন্দ হাঁসদা পিতার নাম: যাদু হাঁসদা বাড়ির নং : n0125 বয়স : 52 লিঙ্গ : পুরুষ	ফটো উপলব্ধ	952	FWC2308823	নাম : লক্ষীরানী হাঁসদা স্বামীর নাম: পরমেশ্বর হাঁসদা বাড়ির নং : n0126 বয়স : 47 লিঙ্গ : মহিলা	ফটো উপলব্ধ	953	WSU1724236	নাম : রামেশ্বর হাঁসদা পিতার নাম: মহেন্দ্র হাঁসদা বাড়ির নং : n0126 বয়স : 32 লিঙ্গ : পুরুষ	ফটো উপলব্ধ
954	WB/36/255/414440	নাম : বৈদ্যনাথ হাঁসদা পিতার নাম: যাদু হাঁসদা বাড়ির নং : n0125 বয়স : 57 লিঙ্গ : পুরুষ	ফটো উপলব্ধ	955	WB/36/255/414300	নাম : রাসমনি হাঁসদা স্বামীর নাম: বৈদ্যনাথ হাঁসদা বাড়ির নং : n0125 বয়স : 52 লিঙ্গ : মহিলা	ফটো উপলব্ধ	956	FWC1504315	নাম : গিরন হাঁসদা স্বামীর নাম: মুকুন্দ হাঁসদা বাড়ির নং : এন0125 বয়স : 59 লিঙ্গ : মহিলা	ফটো উপলব্ধ
957	FWC2211993	নাম : পরমেশ্বর হাঁসদা পিতার নাম: মহেন্দ্র হাঁসদা বাড়ির নং : n0126 বয়স : 41 লিঙ্গ : পুরুষ	ফটো উপলব্ধ	958	WB/36/255/414340	নাম : বৃধন হাঁসদা পিতার নাম: মহেন্দ্র হাঁসদা বাড়ির নং : n0127 বয়স : 56 লিঙ্গ : পুরুষ	ফটো উপলব্ধ	959	FWC1505213	নাম : ফুলমনি হাঁসদা স্বামীর নাম: বৃধন হাঁসদা বাড়ির নং : n0127 বয়স : 50 লিঙ্গ : মহিলা	ফটো উপলব্ধ
960	WSU1448000	নাম : রাসমনি খাতুন পিতার নাম: সেখ মতিন হোসেন বাড়ির নং : n0141 বয়স : 35 লিঙ্গ : মহিলা	ফটো উপলব্ধ	961	WSU2152700	নাম : সেখ মোতিন হোসেন পিতার নাম: সেখ মোক্তার হোসেন বাড়ির নং : n0141 বয়স : 77 লিঙ্গ : পুরুষ	ফটো উপলব্ধ	962	WSU1447994	নাম : সেখ নাজিম আলি পিতার নাম: সেখ মতিন হোসেন বাড়ির নং : n0141 বয়স : 32 লিঙ্গ : পুরুষ	ফটো উপলব্ধ
963	WB/36/255/414122	নাম : নিসিবা বেগম স্বামীর নাম: মতিন সেখ বাড়ির নং : n0141 বয়স : 71 লিঙ্গ : মহিলা	ফটো উপলব্ধ	964	FWC1991108	নাম : ইমরান আলি সেখ পিতার নাম: মতিন হোসেন সেখ বাড়ির নং : n0141 বয়স : 43 লিঙ্গ : পুরুষ	ফটো উপলব্ধ	965	WSU1646892	নাম : সেখ কাকলি বেগম স্বামীর নাম: সেখ ইমরান আলি বাড়ির নং : n0141 বয়স : 33 লিঙ্গ : মহিলা	ফটো উপলব্ধ
966	WSU2455996	নাম : মোস্তুরা বেগম স্বামীর নাম: মোশারফ সেখ বাড়ির নং : n0166 বয়স : 68 লিঙ্গ : মহিলা	ফটো উপলব্ধ	967	WSU2152650	নাম : সেখ মোতামিনুর রসিদ পিতার নাম: সেখ আব্দুর রসিদ বাড়ির নং : n0166 বয়স : 71 লিঙ্গ : পুরুষ	ফটো উপলব্ধ	968	FWC2308906	নাম : সেখ মুবারক হোসেন পিতার নাম: সেখ মোশারফ হোসেন বাড়ির নং : NO166 বয়স : 42 লিঙ্গ : পুরুষ	ফটো উপলব্ধ
969	WSU2054088	নাম : সেখ মোশারফ হোসেন পিতার নাম: সেখ আব্দুল রশিদ বাড়ির নং : এন0166 বয়স : 71 লিঙ্গ : পুরুষ	ফটো উপলব্ধ	970	WSU2050524	নাম : সেখ আব্দুরা বেগম স্বামীর নাম: সেখ মোতামিনুর রসিদ বাড়ির নং : n0166 বয়স : 60 লিঙ্গ : মহিলা	ফটো উপলব্ধ	971	WSU2413219	নাম : স্বপা ইয়াসমিন পিতার নাম: সেখ মোশারফ আলি বাড়ির নং : এন0169 বয়স : 20 লিঙ্গ : মহিলা	ফটো উপলব্ধ



972	WSU2480077	ফটো উপলব্ধ
নাম : মেহেগিস পারভিন পিতার নাম: সেখ সিরাজুল হক বাড়ির নং : এন0129 বয়স : 19 লিঙ্গ : মহিলা		

973	WSU2489052	ফটো উপলব্ধ
নাম : নাদিরা খাতুন পিতার নাম: সেখ সৈয়ফ আলি বাড়ির নং : এন0173 বয়স : 19 লিঙ্গ : মহিলা		

974	WSU2493849	ফটো উপলব্ধ
নাম : অন্তরা হাজরা পিতার নাম: সুকুমার হাজরা বাড়ির নং : এন0175 বয়স : 19 লিঙ্গ : মহিলা		

975	TKS1869627	ফটো উপলব্ধ
নাম : রাফেয়া খাতুন স্বামীর নাম: সেখ সহিদুর রহমান বাড়ির নং : এন0158 বয়স : 25 লিঙ্গ : মহিলা		

# 976	NRZ2528297	ফটো উপলব্ধ
নাম : স্মৃতি কোটাল স্বামীর নাম: প্রশান্ত মাঝি বাড়ির নং : এন0075 বয়স : 20 লিঙ্গ : মহিলা		

977	WSU2509982	ফটো উপলব্ধ
নাম : সেক অসাদুল হক পিতার নাম: শেখ তাজেমেল হক বাড়ির নং : এন 0133 বয়স : 20 লিঙ্গ : পুরুষ		

978	WSU2511897	ফটো উপলব্ধ
নাম : নারগিস খাতুন স্বামীর নাম: সেখ সাহাবুদ্দিন হক বাড়ির নং : এন0160 বয়স : 27 লিঙ্গ : মহিলা		



979	2	WSU2514982	নাম : সালমা খাতুন পিতার নাম: সেখ আজফর আলি বাড়ির নং : মহেশপুর বয়স : 18 লিঙ্গ : মহিলা	ফটো উপলব্ধ	980	1	WSU2522654	নাম : সঙ্গীতা মালিক স্বামীর নাম: বুবুল মালিক বাড়ির নং : এন0107 বয়স : 19 লিঙ্গ : মহিলা	ফটো উপলব্ধ	981	1	WSU2522670	নাম : টুয়া মাঝি স্বামীর নাম: সাহেব মাঝি বাড়ির নং : এন0016 বয়স : 20 লিঙ্গ : মহিলা	ফটো উপলব্ধ
982	1	WSU2522787	নাম : তাপসী মালিক স্বামীর নাম: মেঘনাদ মালিক বাড়ির নং : এন0092 বয়স : 34 লিঙ্গ : মহিলা	ফটো উপলব্ধ	983	1	WSU2527653	নাম : কাকলি মাঝি স্বামীর নাম: সুব্রত মাঝি বাড়ির নং : এন0013 বয়স : 20 লিঙ্গ : মহিলা	ফটো উপলব্ধ	984	2	WSU2528818	নাম : প্রিয়া খাতুন স্বামীর নাম: সেখ সফিউল হক বাড়ির নং : এন0182 বয়স : 23 লিঙ্গ : মহিলা	ফটো উপলব্ধ
985	2	WSU2533818	নাম : সেখ ইনতাজ পিতার নাম: সেখ সফিকুল বাড়ির নং : এন0124 বয়স : 22 লিঙ্গ : পুরুষ	ফটো উপলব্ধ	986	2	WSU2533826	নাম : সেখ হায়দর পিতার নাম: সেখ সফিকুল বাড়ির নং : এন0124 বয়স : 19 লিঙ্গ : পুরুষ	ফটো উপলব্ধ	987	1	WSU2533834	নাম : রিমিতা দে স্বামীর নাম: সুনীল দে বাড়ির নং : 139 বয়স : 29 লিঙ্গ : মহিলা	ফটো উপলব্ধ



নির্বাচক সংখ্যার সারসংক্ষেপ :

A) নির্বাচকের সংখ্যা :

	নির্বাচক তালিকার প্রকৃতি	নির্বাচক তালিকার পরিচিতি :	নির্বাচকের সংখ্যা :				
			পুরুষ	মহিলা	তৃতীয় লিঙ্গ	মোট	
I	মূল তালিকা	মূল তালিকা	বিশেষ নিবিড় সংশোধন ২০২৬ এর চূড়ান্ত ভোটার তালিকার সহিত 06-04-2026 তারিখ অবধি সংশোধিত নির্বাচক তালিকা	503	475	0	978
II	1- সংযোজন তালিকা	সংযোজনী 1	বিশেষ সংক্ষিপ্ত সংশোধন 2026	2	7	0	9
		সংযোজনী 2	ধারাবাহিক সংশোধন 2026	0	0	0	0
		মোট		2	7	0	9
III	2- বিয়োজন তালিকা	সংযোজনী 1	বিশেষ সংক্ষিপ্ত সংশোধন 2026	1	0	0	1
		সংযোজনী 2	ধারাবাহিক সংশোধন 2026	0	0	0	0
		মোট		1	0	0	1
IV	'লিঙ্গ ক্ষেত্রের' পরিবর্তনের কারণে পার্থক্য			0	0	0	0
V	বিচারপ্রক্রিয়ার অধীনস্থ			0	0	0	0
VI	বিচার বিভাগীয় আধিকারিক কর্তৃক বিচারপূর্বক নিষ্পত্তির পর বিয়োজিত			0	0	0	0
নির্বাচকের মোট সংখ্যা (I+II-III+IV-V-VI)				504	482	0	986

B) ক্রটি সংশোধনের সংখ্যা :

নির্বাচক তালিকার প্রকৃতি	নির্বাচক তালিকার পরিচিতি :	ক্রটি সংশোধনের সংখ্যা :
সংযোজনী 1	বিশেষ সংক্ষিপ্ত সংশোধন 2026	8
সংযোজনী 2	ধারাবাহিক সংশোধন 2026	0
	মোট	8

নির্বাচক নিবন্ধন আধিকারিকের স্বাক্ষর

E-মৃত, S-স্থানান্তরিত, R-একাধিকবার অন্তর্ভুক্ত, M-নিখোঁজ, Q-যোগ্য নহে