



নির্বাচক তালিকা 2026 S25 পশ্চিমবঙ্গ

বিধানসভা নির্বাচনক্ষেত্রের নং, নাম ও সংরক্ষণের স্থিতি : 257 - ইন্দাস (তপশীলি জাতি)		অংশ নং : 219																			
বিধানসভা নির্বাচনক্ষেত্রটি যে লোকসভা নির্বাচনক্ষেত্রের / ক্ষেত্রসমূহের অন্তর্ভুক্ত তার নং, নাম ও সংরক্ষণ স্থিতি : 37 - বিষ্ণুপুর (তপশীলি জাতি)																					
1. সংশোধনের পূর্ণ বিবরণ																					
সংশোধনের বৎসর :	2026	নির্বাচক তালিকার পরিচিতি : বিশেষ নিবিড় সংশোধন ২০২৬ এর চূড়ান্ত ভোটার তালিকার সহিত 06-04-2026 তারিখ অবধি সংশোধিত নির্বাচক তালিকা																			
ভিত্তি তারিখ :	01-01-2026																				
সংশোধনের প্রকৃতি :	ধারাবাহিক সংশোধন 2026																				
প্রকাশনার তারিখ :	06-04-2026																				
2. অংশ ও নির্বাচনী এলাকার পূর্ণ বিবরণ :																					
অংশের ভাগ নং ও নাম :																					
1-যশদিঘী, পোঃ-বেহার		<table style="width: 100%; border-collapse: collapse;"> <tr> <td style="width: 50%;">প্রধান শহর/গ্রাম</td> <td style="width: 50%;">: যশদিঘী</td> </tr> <tr> <td>ওয়ার্ড</td> <td>:</td> </tr> <tr> <td>থানা</td> <td>: ইন্দাস</td> </tr> <tr> <td>গ্রাম পঞ্চায়েত</td> <td>: মঙ্গলপুর</td> </tr> <tr> <td>ব্লক</td> <td>: ইন্দাস</td> </tr> <tr> <td>মহকুমা</td> <td>: বিষ্ণুপুর</td> </tr> <tr> <td>জেলা</td> <td>: বাঁকুড়া</td> </tr> <tr> <td>পিন</td> <td>: 722205</td> </tr> </table>				প্রধান শহর/গ্রাম	: যশদিঘী	ওয়ার্ড	:	থানা	: ইন্দাস	গ্রাম পঞ্চায়েত	: মঙ্গলপুর	ব্লক	: ইন্দাস	মহকুমা	: বিষ্ণুপুর	জেলা	: বাঁকুড়া	পিন	: 722205
প্রধান শহর/গ্রাম	: যশদিঘী																				
ওয়ার্ড	:																				
থানা	: ইন্দাস																				
গ্রাম পঞ্চায়েত	: মঙ্গলপুর																				
ব্লক	: ইন্দাস																				
মহকুমা	: বিষ্ণুপুর																				
জেলা	: বাঁকুড়া																				
পিন	: 722205																				
2-শ্যামপুর, পোঃ-বেহার																					
3. ভোট গ্রহন কেন্দ্রের পূর্ণ বিবরণ :																					
ভোট গ্রহন কেন্দ্রের নং, নাম :		ভোট গ্রহন কেন্দ্রের শ্রেণী :		গ্রামীণ																	
219 - যশদিঘী প্রাঃ বিদ্যালয়		এই অংশে সহায়ক ভোটগ্রহন কেন্দ্রের সংখ্যা :		0																	
ভোট গ্রহন কেন্দ্রের ঠিকানা :																					
যশদিঘী প্রাঃ বিদ্যালয়, রুম-1, যশদিঘী																					
4. নির্বাচকের সংখ্যা :																					
প্রথম ক্রমিক নং	শেষ ক্রমিক নং	মোট সংখ্যা																			
		পুরুষ	মহিলা	তৃতীয় লিঙ্গ	মোট																
1	1131	574	555	0	1129																

নির্বাচক নিবন্ধন আধিকারিকের স্বাক্ষর

Nazri Naksha



Google Map View



Polling Station Building Front View



Polling Station Front View



Cad View

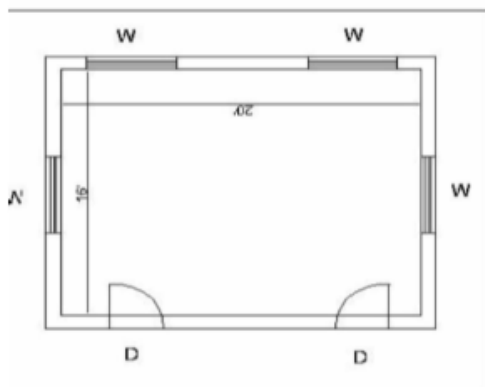

Key MAP View



1 নাম : মঞ্জু মাঝি স্বামীর নাম: পলাশ মাঝি বাড়ির নং : n0133 বয়স : 41 লিঙ্গ : মহিলা	FWC1989383 ফটো উপলব্ধ	2 নাম : দীপা গোস্বামী স্বামীর নাম: নির্মলেন্দু গোস্বামী বাড়ির নং : N0039 বয়স : 26 লিঙ্গ : মহিলা	NRZ1957224 ফটো উপলব্ধ	3 নাম : সুনীতা গোস্বামী পিতার নাম: নবকুমার গোস্বামী বাড়ির নং : N0010 বয়স : 27 লিঙ্গ : মহিলা	WSU1912757 ফটো উপলব্ধ
4 নাম : সুভাষ চন্দ্র গোস্বামী পিতার নাম: ত্রিপুরারী গোস্বামী বাড়ির নং : n0015 বয়স : 73 লিঙ্গ : পুরুষ	WSU2154300 ফটো উপলব্ধ	5 নাম : সৌম্য রঞ্জন গোস্বামী পিতার নাম: প্রিয় রঞ্জন গোস্বামী বাড়ির নং : N0032 বয়স : 25 লিঙ্গ : পুরুষ	WSU1984897 ফটো উপলব্ধ	6 নাম : রীনা গোস্বামী স্বামীর নাম: বিপ্রদাস গোস্বামী বাড়ির নং : n0012 বয়স : 55 লিঙ্গ : মহিলা	WSU2182483 ফটো উপলব্ধ
7 নাম : বিপ্রদাস গোস্বামী পিতার নাম: কৃষ্ণকিংকর গোস্বামী বাড়ির নং : n0012 বয়স : 62 লিঙ্গ : পুরুষ	WSU2182525 ফটো উপলব্ধ	8 নাম : অনন্যা গোস্বামী স্বামীর নাম: পিনাকী রঞ্জন গোস্বামী বাড়ির নং : এন0038 বয়স : 33 লিঙ্গ : মহিলা	NRZ1468438 ফটো উপলব্ধ	9 নাম : অর্চনা চক্রবর্তী (গোস্বামী) স্বামীর নাম: কুশরঞ্জন গোস্বামী বাড়ির নং : n0049 বয়স : 60 লিঙ্গ : মহিলা	WB/36/255/411002 ফটো উপলব্ধ
10 নাম : প্রিয়রঞ্জন গোস্বামী পিতার নাম: চিত্তরঞ্জন গোস্বামী বাড়ির নং : n0032 বয়স : 53 লিঙ্গ : পুরুষ	WB/36/255/411128 ফটো উপলব্ধ	11 নাম : কুশরঞ্জন গোস্বামী পিতার নাম: নারায়ণ গোস্বামী বাড়ির নং : n0049 বয়স : 65 লিঙ্গ : পুরুষ	WSU2329175 ফটো উপলব্ধ	12 নাম : ঋতু মাঝি স্বামীর নাম: মোহন মাঝি বাড়ির নং : n0032 বয়স : 35 লিঙ্গ : মহিলা	WSU1724517 ফটো উপলব্ধ
13 নাম : বিটু গোস্বামী পিতার নাম: প্রণব কুমার গোস্বামী বাড়ির নং : N0018 বয়স : 25 লিঙ্গ : পুরুষ	WSU1985100 ফটো উপলব্ধ	14 নাম : দীপ্তিমান গোস্বামী পিতার নাম: নবকুমার গোস্বামী বাড়ির নং : এন0010 বয়স : 21 লিঙ্গ : পুরুষ	WSU2333086 ফটো উপলব্ধ	15 নাম : দ্বিজদাস গোস্বামী পিতার নাম: সতীশচন্দ্র গোস্বামী বাড়ির নং : n0012 বয়স : 61 লিঙ্গ : পুরুষ	WSU2330538 ফটো উপলব্ধ
16 নাম : সুনীল কুমার গোস্বামী পিতার নাম: ত্রিপুরারী গোস্বামী বাড়ির নং : এন001 বয়স : 67 লিঙ্গ : পুরুষ	WSU2330520 ফটো উপলব্ধ	17 নাম : শুভ গোস্বামী পিতার নাম: সুনীল গোস্বামী বাড়ির নং : n0017 বয়স : 28 লিঙ্গ : পুরুষ	WSU1810670 ফটো উপলব্ধ	18 নাম : নিরঞ্জন গোস্বামী পিতার নাম: নারায়ণ গোস্বামী বাড়ির নং : n0038 বয়স : 66 লিঙ্গ : পুরুষ	WB/36/255/411012 ফটো উপলব্ধ
19 নাম : সুজাতা গোস্বামী স্বামীর নাম: সুশীল গোস্বামী বাড়ির নং : n0016 বয়স : 60 লিঙ্গ : মহিলা	WB/36/255/411044 ফটো উপলব্ধ	20 নাম : রিয়া অধিকারী(পাঁজা) স্বামীর নাম: নবকুমার পাঁজা বাড়ির নং : n0010 বয়স : 46 লিঙ্গ : মহিলা	WSU1308980 ফটো উপলব্ধ	21 নাম : নবকুমার গোস্বামী পিতার নাম: ত্রিপুরারী গোস্বামী বাড়ির নং : n0010 বয়স : 65 লিঙ্গ : পুরুষ	WB/36/255/411118 ফটো উপলব্ধ
22 নাম : মীনা মেদ্রা (পাঁজা) স্বামীর নাম: অভিজিৎ পাঁজা বাড়ির নং : n0010 বয়স : 38 লিঙ্গ : মহিলা	WSU1308972 ফটো উপলব্ধ	23 নাম : সুমনা গোস্বামী স্বামীর নাম: নবকুমার গোস্বামী বাড়ির নং : n0014 বয়স : 46 লিঙ্গ : মহিলা	FWC1504869 ফটো উপলব্ধ	24 নাম : কৃষ্ণকিংকর গোস্বামী পিতার নাম: নিবারণ গোস্বামী বাড়ির নং : n0012 বয়স : 87 লিঙ্গ : পুরুষ	WB/36/255/411009 ফটো উপলব্ধ
25 নাম : চয়ন গোস্বামী পিতার নাম: বিপ্রদাস গোস্বামী বাড়ির নং : n0012 বয়স : 30 লিঙ্গ : পুরুষ	WSU1647056 ফটো উপলব্ধ	26 নাম : মীতারণী গোস্বামী স্বামীর নাম: দেবদাস গোস্বামী বাড়ির নং : n0012 বয়স : 59 লিঙ্গ : মহিলা	WB/36/255/411829 ফটো উপলব্ধ	27 নাম : মানস গোস্বামী পিতার নাম: দেবদাস গোস্বামী বাড়ির নং : n0012 বয়স : 36 লিঙ্গ : পুরুষ	WSU1196492 ফটো উপলব্ধ
28 নাম : সাথী গোস্বামী স্বামীর নাম: মানস গোস্বামী বাড়ির নং : এন0012 বয়স : 22 লিঙ্গ : মহিলা	WSU2418002 ফটো উপলব্ধ	29 নাম : সোহাগী গোস্বামী স্বামীর নাম: সুভাষ গোস্বামী বাড়ির নং : এন0015 বয়স : 61 লিঙ্গ : মহিলা	WB/36/255/411011 ফটো উপলব্ধ	30 নাম : তুষারকান্তী গোস্বামী পিতার নাম: সুভাষ চন্দ্র গোস্বামী বাড়ির নং : n0015 বয়স : 35 লিঙ্গ : পুরুষ	WSU1308733 ফটো উপলব্ধ



31	WSU1647072	নাম : অরিন্দম গোস্বামী পিতার নাম: সুশীল গোস্বামী বাড়ির নং : n0016 বয়স : 30 লিঙ্গ : পুরুষ	ফটো উপলব্ধ	32	FWC1504851	নাম : কৃষ্ণা গোস্বামী স্বামীর নাম: সুনীল গোস্বামী বাড়ির নং : n0017 বয়স : 46 লিঙ্গ : মহিলা	ফটো উপলব্ধ	33	WB/36/255/411150	নাম : প্রনব কুমার গোস্বামী পিতার নাম: ত্রিপুরারী গোস্বামী বাড়ির নং : n0018 বয়স : 61 লিঙ্গ : পুরুষ	ফটো উপলব্ধ
34	FWC2212124	নাম : মুকুল গোস্বামী স্বামীর নাম: প্রনব কুমার গোস্বামী বাড়ির নং : n0018 বয়স : 44 লিঙ্গ : মহিলা	ফটো উপলব্ধ	35	WB/36/255/411117	নাম : চিত্তরঞ্জন গোস্বামী পিতার নাম: নারায়ণ গোস্বামী বাড়ির নং : n0032 বয়স : 78 লিঙ্গ : পুরুষ	ফটো উপলব্ধ	36	WB/36/255/411133	নাম : বন্দনা গোস্বামী স্বামীর নাম: চিত্তরঞ্জন গোস্বামী বাড়ির নং : n0032 বয়স : 69 লিঙ্গ : মহিলা	ফটো উপলব্ধ
37	FWC1989433	নাম : রীমা গোস্বামী স্বামীর নাম: প্রিয়রঞ্জন গোস্বামী বাড়ির নং : n0032 বয়স : 44 লিঙ্গ : মহিলা	ফটো উপলব্ধ	38	WSU2395523	নাম : সন্ধ্যা গোস্বামী স্বামীর নাম: নিরঞ্জন গোস্বামী বাড়ির নং : n0038 বয়স : 62 লিঙ্গ : মহিলা	ফটো উপলব্ধ	39	FWC2308971	নাম : পিনাকী রঞ্জন গোস্বামী পিতার নাম: নিরঞ্জন গোস্বামী বাড়ির নং : n0038 বয়স : 38 লিঙ্গ : পুরুষ	ফটো উপলব্ধ
40	WB/36/255/411421	নাম : জশোঞ্জয় গোস্বামী পিতার নাম: দুর্গাপদ গোস্বামী বাড়ির নং : n0039 বয়স : 65 লিঙ্গ : পুরুষ	ফটো উপলব্ধ	41	WB/36/255/411149	নাম : মাধবী গোস্বামী স্বামীর নাম: জশোঞ্জয় গোস্বামী বাড়ির নং : n0039 বয়স : 60 লিঙ্গ : মহিলা	ফটো উপলব্ধ	42	FWC1464700	নাম : সৌমেন্দ্র নাথ গোস্বামী পিতার নাম: জশোঞ্জয় গোস্বামী বাড়ির নং : n0039 বয়স : 49 লিঙ্গ : পুরুষ	ফটো উপলব্ধ
43	WSU1448133	নাম : মমতা গোস্বামী স্বামীর নাম: সৌমেন্দ্র নাথ গোস্বামী বাড়ির নং : n0039 বয়স : 32 লিঙ্গ : মহিলা	ফটো উপলব্ধ	44	FWC2417608	নাম : নির্মলেন্দু গোস্বামী পিতার নাম: জশোঞ্জয় গোস্বামী বাড়ির নং : n0039 বয়স : 37 লিঙ্গ : পুরুষ	ফটো উপলব্ধ	45	WSU1724442	নাম : বিকাশ রঞ্জন গোস্বামী পিতার নাম: কুশরঞ্জন গোস্বামী বাড়ির নং : n0049 বয়স : 29 লিঙ্গ : পুরুষ	ফটো উপলব্ধ
46	WSQ1633643	নাম : শিউলি ঘোষ স্বামীর নাম: সুভাষ চন্দ্র ঘোষ বাড়ির নং : নং-44 বয়স : 35 লিঙ্গ : মহিলা	ফটো উপলব্ধ	47	WSU1985092	নাম : অস্মিতা ঘোষ পিতার নাম: অসিত কুমার ঘোষ বাড়ির নং : এন0176 বয়স : 25 লিঙ্গ : মহিলা	ফটো উপলব্ধ	48	NRZ1764000	নাম : রিয়া ঘোষ স্বামীর নাম: রাজীব ঘোষ বাড়ির নং : এন0219 বয়স : 29 লিঙ্গ : মহিলা	ফটো উপলব্ধ
49	WSU2229722	নাম : মিলন কুমার চক্রবর্তী পিতার নাম: চন্দন কুমার চক্রবর্তী বাড়ির নং : এন0042 বয়স : 23 লিঙ্গ : পুরুষ	ফটো উপলব্ধ	50	FWC2417483	নাম : উমেশ চক্রবর্তী পিতার নাম: প্রশান্ত কুমার চক্রবর্তী বাড়ির নং : N0043 বয়স : 37 লিঙ্গ : পুরুষ	ফটো উপলব্ধ	51	WSU1984970	নাম : শুক্লা চক্রবর্তী স্বামীর নাম: জয়ন্ত চক্রবর্তী বাড়ির নং : এন0080 বয়স : 33 লিঙ্গ : মহিলা	ফটো উপলব্ধ
52	WSU2387363	নাম : অলোক চক্রবর্তী পিতার নাম: শ্যামসুন্দর চক্রবর্তী বাড়ির নং : n0041 বয়স : 50 লিঙ্গ : পুরুষ	ফটো উপলব্ধ	53	YAJ1379015	নাম : বর্ণালী চক্রবর্তী স্বামীর নাম: অনাদি চক্রবর্তী বাড়ির নং : N0043 বয়স : 32 লিঙ্গ : মহিলা	ফটো উপলব্ধ	54	WB/36/255/411112	নাম : কাকলি চক্রবর্তী স্বামীর নাম: অশোক চক্রবর্তী বাড়ির নং : n0013 বয়স : 63 লিঙ্গ : মহিলা	ফটো উপলব্ধ
55	WSU2333003	নাম : প্রিয়ব্রত চক্রবর্তী পিতার নাম: শ্রীকান্ত চক্রবর্তী বাড়ির নং : এন0080 বয়স : 21 লিঙ্গ : পুরুষ	ফটো উপলব্ধ	56	WSU1985134	নাম : দেবব্রত চক্রবর্তী পিতার নাম: শ্রীকান্ত চক্রবর্তী বাড়ির নং : এন0080 বয়স : 26 লিঙ্গ : পুরুষ	ফটো উপলব্ধ	57	FWC1989458	নাম : চন্দন কুমার চক্রবর্তী পিতার নাম: রামপ্রসাদ চক্রবর্তী বাড়ির নং : n0042 বয়স : 45 লিঙ্গ : পুরুষ	ফটো উপলব্ধ
58	WB/36/255/411307	নাম : নমিতা চক্রবর্তী স্বামীর নাম: রামপ্রসাদ চক্রবর্তী বাড়ির নং : n0042 বয়স : 61 লিঙ্গ : মহিলা	ফটো উপলব্ধ	59	WB/36/255/411046	নাম : রামপ্রসাদ চক্রবর্তী পিতার নাম: অজিত চক্রবর্তী বাড়ির নং : n0042 বয়স : 65 লিঙ্গ : পুরুষ	ফটো উপলব্ধ	60	FWC2417509	নাম : কাকুলী চক্রবর্তী স্বামীর নাম: অলোক চক্রবর্তী বাড়ির নং : n0041 বয়স : 38 লিঙ্গ : মহিলা	ফটো উপলব্ধ

61	WB/36/255/411457	নাম : জয়ন্ত চক্রবর্তী পিতার নাম: অঞ্জন চক্রবর্তী বাড়ির নং : n0040 বয়স : 50 লিঙ্গ : পুরুষ	ফটো উপলব্ধ	62	FWC1505338	নাম : পিয়ালী চক্রবর্তী স্বামীর নাম: শ্রীকান্ত চক্রবর্তী বাড়ির নং : n0040 বয়স : 41 লিঙ্গ : মহিলা	ফটো উপলব্ধ	63	WSU1862994	নাম : স্বর্ণা চক্রবর্তী স্বামীর নাম: উমেশ চক্রবর্তী বাড়ির নং : N0043 বয়স : 33 লিঙ্গ : মহিলা	ফটো উপলব্ধ
64	FWC2417491	নাম : সমান্তি চক্রবর্তী স্বামীর নাম: চন্দন কুমার চক্রবর্তী বাড়ির নং : n0042 বয়স : 38 লিঙ্গ : মহিলা	ফটো উপলব্ধ	65	WB/36/255/411420	নাম : জগদীশ চক্রবর্তী পিতার নাম: অজিত চক্রবর্তী বাড়ির নং : n0050 বয়স : 68 লিঙ্গ : পুরুষ	ফটো উপলব্ধ	66	WSU1448067	নাম : অনাদি চক্রবর্তী পিতার নাম: প্রশান্ত চক্রবর্তী বাড়ির নং : n0043 বয়স : 33 লিঙ্গ : পুরুষ	ফটো উপলব্ধ
67	WB/36/255/411308	নাম : ছবিরানী চক্রবর্তী স্বামীর নাম: অঞ্জন চক্রবর্তী বাড়ির নং : n0043 বয়স : 57 লিঙ্গ : মহিলা	ফটো উপলব্ধ	68	WB/36/255/411045	নাম : অশোক চক্রবর্তী পিতার নাম: কৃষ্ণপদ চক্রবর্তী বাড়ির নং : n0013 বয়স : 69 লিঙ্গ : পুরুষ	ফটো উপলব্ধ	69	WSU1546415	নাম : অনুপ চক্রবর্তী পিতার নাম: অশোক চক্রবর্তী বাড়ির নং : n0013 বয়স : 32 লিঙ্গ : পুরুষ	ফটো উপলব্ধ
70	WSU1196435	নাম : মিতুন চক্রবর্তী পিতার নাম: অশোক কুমার চক্রবর্তী বাড়ির নং : n0013 বয়স : 36 লিঙ্গ : পুরুষ	ফটো উপলব্ধ	71	WB/36/255/411019	নাম : শ্রীকান্ত চক্রবর্তী পিতার নাম: অঞ্জন চক্রবর্তী বাড়ির নং : n0040 বয়স : 54 লিঙ্গ : পুরুষ	ফটো উপলব্ধ	72	WB/36/255/411148	নাম : মীরারানী চক্রবর্তী স্বামীর নাম: সুশান্ত চক্রবর্তী বাড়ির নং : n0040 বয়স : 57 লিঙ্গ : মহিলা	ফটো উপলব্ধ
73	WSU1448059	নাম : সুব্রত চক্রবর্তী পিতার নাম: সুশান্ত কুমার চক্রবর্তী বাড়ির নং : n0040 বয়স : 33 লিঙ্গ : পুরুষ	ফটো উপলব্ধ	74	WB/36/255/411127	নাম : শ্যামসুন্দর চক্রবর্তী পিতার নাম: অজিত চক্রবর্তী বাড়ির নং : n0041 বয়স : 74 লিঙ্গ : পুরুষ	ফটো উপলব্ধ	75	WB/36/255/411306	নাম : ছায়ারানী চক্রবর্তী স্বামীর নাম: শ্যামসুন্দর চক্রবর্তী বাড়ির নং : n0041 বয়স : 65 লিঙ্গ : মহিলা	ফটো উপলব্ধ
76	WSU1511138	নাম : শিপ্রা চক্রবর্তী স্বামীর নাম: মিতুন চক্রবর্তী বাড়ির নং : N0013 বয়স : 31 লিঙ্গ : মহিলা	ফটো উপলব্ধ	77	WSU2313401	নাম : কিরণাদিত্য চ্যাটার্জী পিতার নাম: নাদের চাঁদ চ্যাটার্জী বাড়ির নং : এন0044 বয়স : 23 লিঙ্গ : পুরুষ	ফটো উপলব্ধ	78	FWC1505320	নাম : কুমকুম চট্টোপাধ্যায় স্বামীর নাম: নদের চাঁদ চট্টোপাধ্যায় বাড়ির নং : n0044 বয়স : 44 লিঙ্গ : মহিলা	ফটো উপলব্ধ
79	WSU1196450	নাম : টুম্পা চ্যাটার্জী স্বামীর নাম: সোনারচাঁদ চ্যাটার্জী বাড়ির নং : n0044 বয়স : 39 লিঙ্গ : মহিলা	ফটো উপলব্ধ	80	FWC2308997	নাম : বাপ্পাদিত্য চ্যাটার্জী পিতার নাম: অরুণ চ্যাটার্জী বাড়ির নং : n0044 বয়স : 38 লিঙ্গ : পুরুষ	ফটো উপলব্ধ	81	WB/36/255/411037	নাম : শ্যামলী রায় স্বামীর নাম: দিলীপ রায় বাড়ির নং : n0044 বয়স : 56 লিঙ্গ : মহিলা	ফটো উপলব্ধ
82	WB/36/255/411036	নাম : মুক্তি চ্যাটার্জী স্বামীর নাম: অরুণ কুমার চ্যাটার্জী বাড়ির নং : n0044 বয়স : 58 লিঙ্গ : মহিলা	ফটো উপলব্ধ	83	WB/36/255/411081	নাম : নদেরচাঁদ চট্টোপাধ্যায় পিতার নাম: গঙ্গারাম চট্টোপাধ্যায় বাড়ির নং : n0044 বয়স : 50 লিঙ্গ : পুরুষ	ফটো উপলব্ধ	84	WB/36/255/411109	নাম : মমতা চট্টোপাধ্যায় স্বামীর নাম: গঙ্গারাম চট্টোপাধ্যায় বাড়ির নং : n0044 বয়স : 83 লিঙ্গ : মহিলা	ফটো উপলব্ধ
85	WSU1949569	নাম : রুপালী চ্যাটার্জী স্বামীর নাম: বাপ্পাদিত্য চ্যাটার্জী বাড়ির নং : N0044 বয়স : 26 লিঙ্গ : মহিলা	ফটো উপলব্ধ	86	WB/36/255/411653	নাম : সোনার চাঁদ চ্যাটার্জী পিতার নাম: গঙ্গারাম চ্যাটার্জী বাড়ির নং : n0044 বয়স : 48 লিঙ্গ : পুরুষ	ফটো উপলব্ধ	87	WB/36/255/411090	নাম : অরুণ কুমার চ্যাটার্জী পিতার নাম: গঙ্গারাম চ্যাটার্জী বাড়ির নং : n0226 বয়স : 67 লিঙ্গ : পুরুষ	ফটো উপলব্ধ
88	WSU1308774	নাম : সঞ্জয় মাঝি পিতার নাম: ইন্দ্রনাথ মাঝি বাড়ির নং : n0226 বয়স : 37 লিঙ্গ : পুরুষ	ফটো উপলব্ধ	89	FWC2417442	নাম : প্রসেনজিৎ মন্ডল পিতার নাম: বাসুদেব মন্ডল বাড়ির নং : n0226 বয়স : 37 লিঙ্গ : পুরুষ	ফটো উপলব্ধ	90	WSU2313526	নাম : রেবা মন্ডল স্বামীর নাম: প্রসেনজিৎ মন্ডল বাড়ির নং : এন0008 বয়স : 22 লিঙ্গ : মহিলা	ফটো উপলব্ধ

91 নাম : সুব্রত দুয়ারী পিতার নাম: ফেলুরাম দুয়ারী বাড়ির নং : এন0103 বয়স : 25 লিঙ্গ : পুরুষ	WSU1984954 ফটো উপলব্ধ	92 নাম : চায়না মিদ্যা দুয়ারী স্বামীর নাম: চন্দ্র কান্ত দুয়ারী বাড়ির নং : এন0106 বয়স : 31 লিঙ্গ : মহিলা	WSU2333110 ফটো উপলব্ধ	93 নাম : কমলা দুয়ারী স্বামীর নাম: ফেলুরাম দুয়ারী বাড়ির নং : n0103 বয়স : 53 লিঙ্গ : মহিলা	WB/36/255/411315 ফটো উপলব্ধ
94 নাম : চন্দ্র কান্ত দুয়ারী পিতার নাম: মুক্ত দুয়ারী বাড়ির নং : n0106 বয়স : 30 লিঙ্গ : পুরুষ	WSU1724327 ফটো উপলব্ধ	95 নাম : সোমা দুয়ারী স্বামীর নাম: নীলকান্ত দুয়ারী বাড়ির নং : n0106 বয়স : 30 লিঙ্গ : মহিলা	WSU1724392 ফটো উপলব্ধ	96 নাম : ফেলুরাম দুয়ারী পিতার নাম: ভোলানাথ দুয়ারী বাড়ির নং : n0103 বয়স : 59 লিঙ্গ : পুরুষ	WB/36/255/411224 ফটো উপলব্ধ
97 নাম : নীলকান্ত দুয়ারী পিতার নাম: মুক্ত দুয়ারী বাড়ির নং : n0106 বয়স : 33 লিঙ্গ : পুরুষ	WSU1546845 ফটো উপলব্ধ	98 নাম : পূর্ণিমা দুয়ারী স্বামীর নাম: মুক্ত দুয়ারী বাড়ির নং : n0106 বয়স : 57 লিঙ্গ : মহিলা	WB/36/255/411461 ফটো উপলব্ধ	99 নাম : মুক্ত দুয়ারী পিতার নাম: ভুতনাথ দুয়ারী বাড়ির নং : n0106 বয়স : 61 লিঙ্গ : পুরুষ	WB/36/255/411367 ফটো উপলব্ধ
100 নাম : তুফান দিগের পিতার নাম: মধু স্বপন দিগের বাড়ির নং : n0036 বয়স : 28 লিঙ্গ : পুরুষ	WSU1810837 ফটো উপলব্ধ	101 নাম : প্রশান্ত মাঝি পিতার নাম: রামপ্রসাদ মাঝি বাড়ির নং : n0036 বয়স : 28 লিঙ্গ : পুরুষ	WSU1826189 ফটো উপলব্ধ	102 নাম : তাপস দিগের পিতার নাম: মধু স্বপন দিগের বাড়ির নং : n0036 বয়স : 28 লিঙ্গ : পুরুষ	WSU1826197 ফটো উপলব্ধ
103 নাম : রেখা দিগের স্বামীর নাম: সনৎ দিগের বাড়ির নং : n0036 বয়স : 36 লিঙ্গ : মহিলা	WSU1546647 ফটো উপলব্ধ	104 নাম : ময়না দিগের স্বামীর নাম: লালমোহন দিগের বাড়ির নং : n0034 বয়স : 47 লিঙ্গ : মহিলা	FWC1464981 ফটো উপলব্ধ	105 নাম : লালমোহন দিগের পিতার নাম: সুবল দিগের বাড়ির নং : n0034 বয়স : 50 লিঙ্গ : পুরুষ	WB/36/255/411393 ফটো উপলব্ধ
106 নাম : মিনতি দিগের স্বামীর নাম: সাধন দিগের বাড়ির নং : n0034 বয়স : 60 লিঙ্গ : মহিলা	WSU2395622 ফটো উপলব্ধ	107 নাম : মামনি দিগের স্বামীর নাম: নিতাই দিগের বাড়ির নং : n0034 বয়স : 31 লিঙ্গ : মহিলা	WSU1724426 ফটো উপলব্ধ	108 নাম : নিতাই দিগের পিতার নাম: সুবল দিগের বাড়ির নং : n0034 বয়স : 38 লিঙ্গ : পুরুষ	FWC2417467 ফটো উপলব্ধ
109 নাম : নিমাই দিগের পিতার নাম: সুবল দিগের বাড়ির নং : n0034 বয়স : 39 লিঙ্গ : পুরুষ	FWC2417475 ফটো উপলব্ধ	110 নাম : রানু দিগের স্বামীর নাম: অসীম দিগের বাড়ির নং : n0036 বয়স : 33 লিঙ্গ : মহিলা	WSU1546654 ফটো উপলব্ধ	111 নাম : অসীম দিগের পিতার নাম: যুগল দিগের বাড়ির নং : n0036 বয়স : 38 লিঙ্গ : পুরুষ	WSU1196419 ফটো উপলব্ধ
112 নাম : সনত দিগের পিতার নাম: যুগল দিগের বাড়ির নং : n0036 বয়স : 46 লিঙ্গ : পুরুষ	FWC1465434 ফটো উপলব্ধ	113 নাম : কৃষ্ণা রানী দিগের স্বামীর নাম: সমর দিগের বাড়ির নং : n0036 বয়স : 42 লিঙ্গ : মহিলা	FWC1990100 ফটো উপলব্ধ	114 নাম : সমর দিগের পিতার নাম: যুগল দিগের বাড়ির নং : n0036 বয়স : 49 লিঙ্গ : পুরুষ	WB/36/255/411535 ফটো উপলব্ধ
115 নাম : রীনা দিগের স্বামীর নাম: মধুস্বপন দিগের বাড়ির নং : n0036 বয়স : 47 লিঙ্গ : মহিলা	FWC1465384 ফটো উপলব্ধ	116 নাম : তাপস মাঝি পিতার নাম: সাধন মাঝি বাড়ির নং : এন0034 বয়স : 31 লিঙ্গ : পুরুষ	WSU1647064 ফটো উপলব্ধ	117 নাম : রীনা মাঝি দিগের স্বামীর নাম: নিমাই দিগের বাড়ির নং : n0034 বয়স : 38 লিঙ্গ : মহিলা	WSU1308782 ফটো উপলব্ধ
118 নাম : ঝর্ণা মাঝি দিগের স্বামীর নাম: রাম প্রসাদ মাঝি বাড়ির নং : n0036 বয়স : 46 লিঙ্গ : মহিলা	WSU1196484 ফটো উপলব্ধ	119 নাম : রানা দিগের পিতার নাম: সনৎ দিগের বাড়ির নং : এন0036 বয়স : 24 লিঙ্গ : পুরুষ	WSU2229862 ফটো উপলব্ধ	120 নাম : সৌমী পাঁজা স্বামীর নাম: অরিজিৎ পাঁজা বাড়ির নং : নং-34 বয়স : 27 লিঙ্গ : মহিলা	YAJ1773431 ফটো উপলব্ধ

121	WSU2229680	নাম : কার্তিক দিগের পিতার নাম: সমর দিগের বাড়ির নং : এন0036 বয়স : 23 লিঙ্গ : পুরুষ	ফটো উপলব্ধ	122	WSU2433936	নাম : জ্যোৎস্না দিগের স্বামীর নাম: তুফান দিগের বাড়ির নং : এন0036 বয়স : 20 লিঙ্গ : মহিলা	ফটো উপলব্ধ	123	WSU2427060	নাম : দোয়েল মাঝি স্বামীর নাম: প্রশান্ত মাঝি বাড়ির নং : নং - 15 বয়স : 20 লিঙ্গ : মহিলা	ফটো উপলব্ধ
124	WSU2229607	নাম : সৌরভ দে পিতার নাম: নিরঞ্জন দে বাড়ির নং : এন0004 বয়স : 23 লিঙ্গ : পুরুষ	ফটো উপলব্ধ	125	WSU1810753	নাম : প্রভাত কুমার দে পিতার নাম: হারু দে বাড়ির নং : n0131 বয়স : 29 লিঙ্গ : পুরুষ	ফটো উপলব্ধ	126	WSU2389781	নাম : প্রতিমা দে স্বামীর নাম: বচন দে বাড়ির নং : এন0107 বয়স : 22 লিঙ্গ : মহিলা	ফটো উপলব্ধ
127	WSU1810803	নাম : নিরঞ্জন দে পিতার নাম: সত্য কিংকর দে বাড়ির নং : n0004 বয়স : 56 লিঙ্গ : পুরুষ	ফটো উপলব্ধ	128	FWC2212405	নাম : পম্পা দে স্বামীর নাম: সরোজ দে বাড়ির নং : n0004 বয়স : 46 লিঙ্গ : মহিলা	ফটো উপলব্ধ	129	FWC1465392	নাম : সরোজ দে পিতার নাম: সাধন দে বাড়ির নং : n0004 বয়স : 46 লিঙ্গ : পুরুষ	ফটো উপলব্ধ
130	WB/36/255/411193	নাম : বন্দনা দে স্বামীর নাম: সাধন দে বাড়ির নং : n0004 বয়স : 61 লিঙ্গ : মহিলা	ফটো উপলব্ধ	131	WB/36/255/411589	নাম : সাধন দে পিতার নাম: সত্যকিংকর দে বাড়ির নং : n0004 বয়স : 66 লিঙ্গ : পুরুষ	ফটো উপলব্ধ	132	WSU2323020	নাম : টগর দে স্বামীর নাম: বুদ্ধদেব দে বাড়ির নং : n0003 বয়স : 56 লিঙ্গ : মহিলা	ফটো উপলব্ধ
133	WSU1308592	নাম : সুরজিৎ দে পিতার নাম: সুকুমার দে বাড়ির নং : n0003 বয়স : 35 লিঙ্গ : পুরুষ	ফটো উপলব্ধ	134	WB/36/255/411240	নাম : সুকুমার দে পিতার নাম: সুধীর দে বাড়ির নং : n0003 বয়স : 66 লিঙ্গ : পুরুষ	ফটো উপলব্ধ	135	WSU0982157	নাম : অমিতা দে স্বামীর নাম: সুপ্রভাত দে বাড়ির নং : n0003 বয়স : 36 লিঙ্গ : মহিলা	ফটো উপলব্ধ
136	FWC0791004	নাম : সুপ্রভাত দে পিতার নাম: মানিকচন্দ্র দে বাড়ির নং : n0003 বয়স : 48 লিঙ্গ : পুরুষ	ফটো উপলব্ধ	137	WB/36/255/411191	নাম : অঞ্জলী দে স্বামীর নাম: মানিকচন্দ্র দে বাড়ির নং : n0003 বয়স : 67 লিঙ্গ : মহিলা	ফটো উপলব্ধ	138	WB/36/255/411591	নাম : মানিকচন্দ্র দে পিতার নাম: সুধীর দে বাড়ির নং : n0003 বয়স : 72 লিঙ্গ : পুরুষ	ফটো উপলব্ধ
139	WB/36/255/411301	নাম : ধীরেন্দ্রনাথ দে পিতার নাম: নিরাপদ দে বাড়ির নং : n0131 বয়স : 50 লিঙ্গ : পুরুষ	ফটো উপলব্ধ	140	WB/36/255/411336	নাম : পবিত্রানী দে স্বামীর নাম: নিরাপদ দে বাড়ির নং : n0131 বয়স : 73 লিঙ্গ : মহিলা	ফটো উপলব্ধ	141	WB/36/255/411018	নাম : নিরাপদ দে পিতার নাম: দুর্লভ দে বাড়ির নং : n0131 বয়স : 80 লিঙ্গ : পুরুষ	ফটো উপলব্ধ
142	WB/36/255/411314	নাম : গীতারানী দে স্বামীর নাম: শক্তিপদ দে বাড়ির নং : n0108 বয়স : 81 লিঙ্গ : মহিলা	ফটো উপলব্ধ	143	WSU1308758	নাম : মীঠন দে পিতার নাম: পিরুপদ দে বাড়ির নং : n0107 বয়স : 35 লিঙ্গ : পুরুষ	ফটো উপলব্ধ	144	FWC2454338	নাম : বচন দে পিতার নাম: পিরুপদ দে বাড়ির নং : n0107 বয়স : 37 লিঙ্গ : পুরুষ	ফটো উপলব্ধ
145	FWC2454346	নাম : কাকলি দে স্বামীর নাম: রাজকুমার দে বাড়ির নং : n0107 বয়স : 40 লিঙ্গ : মহিলা	ফটো উপলব্ধ	146	FWC2454353	নাম : রাজকুমার দে পিতার নাম: পিরুপদ দে বাড়ির নং : n0107 বয়স : 41 লিঙ্গ : পুরুষ	ফটো উপলব্ধ	147	WB/36/255/411333	নাম : সুন্দরী দে স্বামীর নাম: পিরুপদ দে বাড়ির নং : n0107 বয়স : 57 লিঙ্গ : মহিলা	ফটো উপলব্ধ
148	WB/36/255/411207	নাম : পিরুপদ দে পিতার নাম: চিত্তামনি দে বাড়ির নং : n0107 বয়স : 63 লিঙ্গ : পুরুষ	ফটো উপলব্ধ	149	WSU1546274	নাম : ঝুমা রানী দাস(দে) স্বামীর নাম: বাবলু কুমার দে বাড়ির নং : n0104 বয়স : 37 লিঙ্গ : মহিলা	ফটো উপলব্ধ	150	FWC2309003	নাম : বাবলু কুমার দে পিতার নাম: উমাপদ দে বাড়ির নং : বলরামপুর বয়স : 40 লিঙ্গ : পুরুষ	ফটো উপলব্ধ

151 নাম : সন্ধ্যারানী দে স্বামীর নাম: উমাপদ দে বাড়ির নং : n0104 বয়স : 75 লিঙ্গ : মহিলা ফটো উপলব্ধ	WB/36/255/411316	152 নাম : উমাপদ দে পিতার নাম: বঙ্কিম দে বাড়ির নং : n0104 বয়স : 83 লিঙ্গ : পুরুষ ফটো উপলব্ধ	WB/36/255/411172	153 নাম : কবিতারানী দে স্বামীর নাম: নিরঞ্জন দে বাড়ির নং : n0004 বয়স : 48 লিঙ্গ : মহিলা ফটো উপলব্ধ	FWC0790907
154 নাম : বুদ্ধদেব দে পিতার নাম: সুধীর দে বাড়ির নং : n0003 বয়স : 60 লিঙ্গ : পুরুষ ফটো উপলব্ধ	WSU1810811	155 নাম : আদিত্য দে পিতার নাম: নিরঞ্জন দে বাড়ির নং : n0004 বয়স : 28 লিঙ্গ : পুরুষ ফটো উপলব্ধ	WSU1810829	156 নাম : প্রিয়াঙ্কা দে পিতার নাম: রাজকুমার দে বাড়ির নং : এন0107 বয়স : 20 লিঙ্গ : মহিলা ফটো উপলব্ধ	WSU2451177
157 নাম : সুরত দে পিতার নাম: বুদ্ধদেব দে বাড়ির নং : n0003 বয়স : 31 লিঙ্গ : পুরুষ ফটো উপলব্ধ	WSU1546605	158 নাম : সুশান্ত পন্ডিত পিতার নাম: দিলীপ পন্ডিত বাড়ির নং : n0116 বয়স : 28 লিঙ্গ : পুরুষ ফটো উপলব্ধ	WSU1810845	159 নাম : অশোক পন্ডিত পিতার নাম: অনিল পন্ডিত বাড়ির নং : n0111 বয়স : 52 লিঙ্গ : পুরুষ ফটো উপলব্ধ	WB/36/255/411460
160 নাম : দিলীপ পন্ডিত পিতার নাম: রনজিত পন্ডিত বাড়ির নং : n0116 বয়স : 51 লিঙ্গ : পুরুষ ফটো উপলব্ধ	WB/36/255/411547	161 নাম : প্রশান্ত পন্ডিত পিতার নাম: দিলীপ পন্ডিত বাড়ির নং : n0116 বয়স : 33 লিঙ্গ : পুরুষ ফটো উপলব্ধ	WSU1647031	162 নাম : বিশ্বনাথ পন্ডিত মায়ের নাম: আরতি পন্ডিত বাড়ির নং : n0114 বয়স : 34 লিঙ্গ : পুরুষ ফটো উপলব্ধ	WSU1647015
163 নাম : বিল্টু পন্ডিত পিতার নাম: রনজিত পন্ডিত বাড়ির নং : n0114 বয়স : 38 লিঙ্গ : পুরুষ ফটো উপলব্ধ	FWC2309011	164 নাম : পিুষ্য কান্তি ঘোষ পিতার নাম: ভুবন চন্দ্র ঘোষ বাড়ির নং : n0118 বয়স : 39 লিঙ্গ : পুরুষ ফটো উপলব্ধ	FWC2309094	165 নাম : অর্চনা পন্ডিত স্বামীর নাম: ধনঞ্জয় পন্ডিত বাড়ির নং : n0118 বয়স : 44 লিঙ্গ : মহিলা ফটো উপলব্ধ	FWC2212173
166 নাম : ধনঞ্জয় পন্ডিত পিতার নাম: বংশী পন্ডিত বাড়ির নং : n0118 বয়স : 46 লিঙ্গ : পুরুষ ফটো উপলব্ধ	FWC1463991	167 নাম : সুরা পন্ডিত স্বামীর নাম: লাল্টু পন্ডিত বাড়ির নং : n0115 বয়স : 46 লিঙ্গ : মহিলা ফটো উপলব্ধ	FWC1465707	168 নাম : লাল্টু পন্ডিত পিতার নাম: রনজিত পন্ডিত বাড়ির নং : n0115 বয়স : 57 লিঙ্গ : পুরুষ ফটো উপলব্ধ	WB/36/255/411317
169 নাম : অর্চনা পন্ডিত স্বামীর নাম: তপন পন্ডিত বাড়ির নং : n0111 বয়স : 51 লিঙ্গ : মহিলা ফটো উপলব্ধ	WB/36/255/411594	170 নাম : তপন পন্ডিত পিতার নাম: অনিল পন্ডিত বাড়ির নং : n0111 বয়স : 59 লিঙ্গ : পুরুষ ফটো উপলব্ধ	WB/36/255/411607	171 নাম : মিঠু পন্ডিত স্বামীর নাম: দিলীপ পন্ডিত বাড়ির নং : n0116 বয়স : 47 লিঙ্গ : মহিলা ফটো উপলব্ধ	FWC1989565
172 নাম : কুমা পন্ডিত স্বামীর নাম: প্রশান্ত পন্ডিত বাড়ির নং : এন0116 বয়স : 27 লিঙ্গ : মহিলা ফটো উপলব্ধ	WSU1985167	173 নাম : পূর্ণিমা পন্ডিত স্বামীর নাম: তিলক পন্ডিত বাড়ির নং : n0120 বয়স : 45 লিঙ্গ : মহিলা ফটো উপলব্ধ	WSU1546738	174 নাম : টগরী পন্ডিত স্বামীর নাম: নিরঞ্জন পন্ডিত বাড়ির নং : n0118 বয়স : 38 লিঙ্গ : মহিলা ফটো উপলব্ধ	WSU1308642
175 নাম : নিরঞ্জন পন্ডিত পিতার নাম: বংশীধর পন্ডিত বাড়ির নং : n0118 বয়স : 35 লিঙ্গ : পুরুষ ফটো উপলব্ধ	WSU1309061	176 নাম : প্রিয়ানু পন্ডিত স্বামীর নাম: রাকেশ পন্ডিত বাড়ির নং : এন0155 বয়স : 23 লিঙ্গ : মহিলা ফটো উপলব্ধ	WSU2229698	177 নাম : কার্তিক পন্ডিত পিতার নাম: লাল্টু পন্ডিত বাড়ির নং : N0115 বয়স : 25 লিঙ্গ : পুরুষ ফটো উপলব্ধ	WSU2153179
178 নাম : আশালতা দাস পন্ডিত স্বামীর নাম: বিল্টু পন্ডিত বাড়ির নং : N0114 বয়স : 31 লিঙ্গ : মহিলা ফটো উপলব্ধ	WSU1726488	179 নাম : গণেশ পন্ডিত পিতার নাম: লাল্টু পন্ডিত বাড়ির নং : এন0115 বয়স : 23 লিঙ্গ : পুরুষ ফটো উপলব্ধ	WSU2229649	180 নাম : তুলসী পন্ডিত স্বামীর নাম: গণেশ পন্ডিত বাড়ির নং : এন0115 বয়স : 25 লিঙ্গ : মহিলা ফটো উপলব্ধ	WSU2313658

181 নাম : অপু পণ্ডিত পিতার নাম: তপন পণ্ডিত বাড়ির নং : N0111 বয়স : 26 লিঙ্গ : পুরুষ	WSU1949551 ফটো উপলব্ধ	182 নাম : তিলক পণ্ডিত পিতার নাম: অজিত পণ্ডিত বাড়ির নং : n0120 বয়স : 56 লিঙ্গ : পুরুষ	WB/36/255/411091 ফটো উপলব্ধ	183 নাম : মনোরঞ্জন পণ্ডিত পিতার নাম: ধনঞ্জয় পণ্ডিত বাড়ির নং : এন0118 বয়স : 25 লিঙ্গ : পুরুষ	WSU1984921 ফটো উপলব্ধ
184 নাম : সমীর পণ্ডিত পিতার নাম: তিলক পণ্ডিত বাড়ির নং : N0120 বয়স : 26 লিঙ্গ : পুরুষ	WSU1949536 ফটো উপলব্ধ	185 নাম : সুপ্রিয়া পণ্ডিত স্বামীর নাম: সমীর পণ্ডিত বাড়ির নং : এন0120 বয়স : 22 লিঙ্গ : মহিলা	WSU2424406 ফটো উপলব্ধ	186 নাম : আরতি পণ্ডিত স্বামীর নাম: রনজিত পণ্ডিত বাড়ির নং : n0114 বয়স : 57 লিঙ্গ : মহিলা	FWC1465699 ফটো উপলব্ধ
187 নাম : শচী নন্দন পাঁজা পিতার নাম: পশুপতি পাঁজা বাড়ির নং : n0060 বয়স : 77 লিঙ্গ : পুরুষ	WSU2390243 ফটো উপলব্ধ	188 নাম : সুকান্ত পাঁজা পিতার নাম: রবিসাধন পাঁজা বাড়ির নং : n0037 বয়স : 36 লিঙ্গ : পুরুষ	FWC2309029 ফটো উপলব্ধ	189 নাম : জয়ন্ত পাঁজা পিতার নাম: রবিসাধন পাঁজা বাড়ির নং : n0037 বয়স : 47 লিঙ্গ : পুরুষ	WSU2390334 ফটো উপলব্ধ
190 নাম : পূর্ণিমা পাঁজা স্বামীর নাম: রবিসাধন পাঁজা বাড়ির নং : n0037 বয়স : 55 লিঙ্গ : মহিলা	WSU2390342 ফটো উপলব্ধ	191 নাম : প্রীতিলতা পাঁজা স্বামীর নাম: জয়ন্ত পাঁজা বাড়ির নং : n0037 বয়স : 36 লিঙ্গ : মহিলা	WSU1546787 ফটো উপলব্ধ	192 নাম : অরিন্দম পাঁজা পিতার নাম: সনৎ কুমার পাঁজা বাড়ির নং : এস/ও-সনৎ কুমার পাঁজা বয়স : 31 লিঙ্গ : পুরুষ	WSU1546506 ফটো উপলব্ধ
193 নাম : অলোক পাঁজা পিতার নাম: কালিপদ পাঁজা বাড়ির নং : n0001 বয়স : 54 লিঙ্গ : পুরুষ	WSU2387355 ফটো উপলব্ধ	194 নাম : সায়ন পাঁজা পিতার নাম: অরুণ কুমার পাঁজা বাড়ির নং : এন0009 বয়স : 23 লিঙ্গ : পুরুষ	WSU2229557 ফটো উপলব্ধ	195 নাম : জয়িতা পাঁজা স্বামীর নাম: তনুয় পাঁজা বাড়ির নং : N0061 বয়স : 28 লিঙ্গ : মহিলা	ZNT1365360 ফটো উপলব্ধ
196 নাম : রাখী পাঁজা স্বামীর নাম: অনুপ কুমার পাঁজা বাড়ির নং : N0009 বয়স : 27 লিঙ্গ : মহিলা	WSU2153393 ফটো উপলব্ধ	197 নাম : অবেশা পাঁজা পিতার নাম: অচিত পাঁজা বাড়ির নং : এন0006 বয়স : 25 লিঙ্গ : মহিলা	WSU2185528 ফটো উপলব্ধ	198 নাম : চন্দনা পাঁজা স্বামীর নাম: সাধনকুমার পাঁজা বাড়ির নং : n0061 বয়স : 62 লিঙ্গ : মহিলা	WB/36/255/411398 ফটো উপলব্ধ
199 নাম : মনোজ পাঁজা পিতার নাম: পশুপতি পাঁজা বাড়ির নং : n0011 বয়স : 76 লিঙ্গ : পুরুষ	WB/36/255/411605 ফটো উপলব্ধ	200 নাম : অনুপ কুমার পাঁজা পিতার নাম: সনৎ কুমার পাঁজা বাড়ির নং : n0009 বয়স : 38 লিঙ্গ : পুরুষ	FWC2309037 ফটো উপলব্ধ	201 নাম : সনৎ কুমার পাঁজা পিতার নাম: কৃষ্ণচন্দ্র পাঁজা বাড়ির নং : n0009 বয়স : 61 লিঙ্গ : পুরুষ	WSU2399830 ফটো উপলব্ধ
202 নাম : সোমারানী পাঁজা স্বামীর নাম: তাপস কুমার পাঁজা বাড়ির নং : n0007 বয়স : 31 লিঙ্গ : মহিলা	WSU1546746 ফটো উপলব্ধ	203 নাম : তাপস পাঁজা পিতার নাম: মোহিনী পাঁজা বাড়ির নং : n0007 বয়স : 51 লিঙ্গ : পুরুষ	FWC2369080 ফটো উপলব্ধ	204 নাম : সীমারানী পাঁজা স্বামীর নাম: অরুণ পাঁজা বাড়ির নং : n0007 বয়স : 44 লিঙ্গ : মহিলা	FWC1504133 ফটো উপলব্ধ
205 নাম : তনুয় পাঁজা পিতার নাম: সাধন পাঁজা বাড়ির নং : n0061 বয়স : 35 লিঙ্গ : পুরুষ	WSU1385541 ফটো উপলব্ধ	206 নাম : অরিন্জিত পাঁজা পিতার নাম: তপন কুমার পাঁজা বাড়ির নং : n0061 বয়স : 30 লিঙ্গ : পুরুষ	WSU1646934 ফটো উপলব্ধ	207 নাম : জয়ন্তী পাঁজা স্বামীর নাম: শচীনন্দন পাঁজা বাড়ির নং : n0060 বয়স : 72 লিঙ্গ : মহিলা	WB/36/255/411032 ফটো উপলব্ধ
208 নাম : রবিসাধন পাঁজা পিতার নাম: দিকপতি পাঁজা বাড়ির নং : n0037 বয়স : 71 লিঙ্গ : পুরুষ	WSU2396950 ফটো উপলব্ধ	209 নাম : সোমা পাঁজা স্বামীর নাম: রাজ কুমার পাঁজা বাড়ির নং : n0011 বয়স : 43 লিঙ্গ : মহিলা	WSU1385574 ফটো উপলব্ধ	210 নাম : ভারতী পাঁজা স্বামীর নাম: মনোজ পাঁজা বাড়ির নং : n0011 বয়স : 68 লিঙ্গ : মহিলা	WSU1546779 ফটো উপলব্ধ



211	WB/36/255/411592	নাম : রাজকুমার পাঁজা পিতার নাম: মনোজ পাঁজা বাড়ির নং : n0011 বয়স : 49 লিঙ্গ : পুরুষ	ফটো উপলব্ধ	212	WB/36/255/411065	নাম : অরুণ পাঁজা পিতার নাম: মোহিনী পাঁজা বাড়ির নং : n0007 বয়স : 55 লিঙ্গ : পুরুষ	ফটো উপলব্ধ	213	WB/36/255/411152	নাম : মায়ারানী পাঁজা স্বামীর নাম: মোহিনী পাঁজা বাড়ির নং : n0007 বয়স : 74 লিঙ্গ : মহিলা	ফটো উপলব্ধ
214	WB/36/255/411066	নাম : মোহিনী পাঁজা পিতার নাম: পশুপতী পাঁজা বাড়ির নং : n0007 বয়স : 81 লিঙ্গ : পুরুষ	ফটো উপলব্ধ	215	WSU1448125	নাম : পার্থ প্রতীম পাঁজা পিতার নাম: কাজল কুমার পাঁজা বাড়ির নং : n0006 বয়স : 33 লিঙ্গ : পুরুষ	ফটো উপলব্ধ	216	FWC1464759	নাম : মধুমিতা পাঁজা স্বামীর নাম: অচিন্ত্য কুমার পাঁজা বাড়ির নং : n0006 বয়স : 46 লিঙ্গ : মহিলা	ফটো উপলব্ধ
217	WB/36/255/411266	নাম : অচিন্ত্যকুমার পাঁজা পিতার নাম: যামিনী পাঁজা বাড়ির নং : n0006 বয়স : 56 লিঙ্গ : পুরুষ	ফটো উপলব্ধ	218	WB/36/255/411486	নাম : মলিনা পাঁজা স্বামীর নাম: কাজলকুমার পাঁজা বাড়ির নং : n0006 বয়স : 52 লিঙ্গ : মহিলা	ফটো উপলব্ধ	219	WB/36/255/411265	নাম : কাজলকুমার পাঁজা পিতার নাম: যামিনী পাঁজা বাড়ির নং : n0006 বয়স : 58 লিঙ্গ : পুরুষ	ফটো উপলব্ধ
220	WB/36/255/411487	নাম : গায়ত্রী পাঁজা স্বামীর নাম: যামিনী পাঁজা বাড়ির নং : n0006 বয়স : 77 লিঙ্গ : মহিলা	ফটো উপলব্ধ	221	WSU1308998	নাম : নন্দিতা কোনার(পাঁজা) স্বামীর নাম: তমাল তনু পাঁজা বাড়ির নং : n0002 বয়স : 36 লিঙ্গ : মহিলা	ফটো উপলব্ধ	222	WSU1647023	নাম : মধুশ্রী পাঁজা স্বামীর নাম: শান্তনু পাঁজা বাড়ির নং : n0002 বয়স : 30 লিঙ্গ : মহিলা	ফটো উপলব্ধ
223	FWC1503341	নাম : শান্তনু পাঁজা পিতার নাম: সুনীল কুমার পাঁজা বাড়ির নং : n0002 বয়স : 43 লিঙ্গ : পুরুষ	ফটো উপলব্ধ	224	FWC1989615	নাম : তমালতনু পাঁজা পিতার নাম: সুনীল পাঁজা বাড়ির নং : n0002 বয়স : 43 লিঙ্গ : পুরুষ	ফটো উপলব্ধ	225	FWC1989607	নাম : শক্তিরূপা পাঁজা স্বামীর নাম: সুনীল পাঁজা বাড়ির নং : n0002 বয়স : 64 লিঙ্গ : মহিলা	ফটো উপলব্ধ
226	WB/36/255/411151	নাম : মাধবী পাঁজা স্বামীর নাম: কালিপদ পাঁজা বাড়ির নং : n0001 বয়স : 73 লিঙ্গ : মহিলা	ফটো উপলব্ধ	227	WSU2399848	নাম : সুভদ্রা পাঁজা স্বামীর নাম: সনৎকুমার পাঁজা বাড়ির নং : n0009 বয়স : 53 লিঙ্গ : মহিলা	ফটো উপলব্ধ	228	WSU2439693	নাম : মেঘা পাঁজা স্বামীর নাম: অরিন্দম পাঁজা বাড়ির নং : nং-134 বয়স : 20 লিঙ্গ : মহিলা	ফটো উপলব্ধ
229	WSU1546795	নাম : মৈত্রী ঘোষ(পাঁজা) স্বামীর নাম: সুকান্ত পাঁজা বাড়ির নং : n0037 বয়স : 32 লিঙ্গ : মহিলা	ফটো উপলব্ধ	230	WSU2396752	নাম : তপন কুমার পাঁজা পিতার নাম: বাসুদেব পাঁজা বাড়ির নং : n0061 বয়স : 60 লিঙ্গ : পুরুষ	ফটো উপলব্ধ	231	WSU2396778	নাম : মাধবীরানী পাঁজা স্বামীর নাম: তপনকুমার পাঁজা বাড়ির নং : n0061 বয়স : 55 লিঙ্গ : মহিলা	ফটো উপলব্ধ
232	WSU1862986	নাম : সমান্তী পাঁজা স্বামীর নাম: অলোক কুমার পাঁজা বাড়ির নং : N0001 বয়স : 36 লিঙ্গ : মহিলা	ফটো উপলব্ধ	233	WSU1741271	নাম : সুকান্ত বাখারী পিতার নাম: দশরথ বাখারী বাড়ির নং : n0045 বয়স : 32 লিঙ্গ : পুরুষ	ফটো উপলব্ধ	234	WB/36/255/411102	নাম : বেলারানী বাখারী স্বামীর নাম: দশরথ বাখারী বাড়ির নং : n0045 বয়স : 57 লিঙ্গ : মহিলা	ফটো উপলব্ধ
235	WSU1741289	নাম : শ্রীমন্ত বাখারী পিতার নাম: দশরথ বাখারী বাড়ির নং : n0045 বয়স : 31 লিঙ্গ : পুরুষ	ফটো উপলব্ধ	236	WB/36/255/411374	নাম : রামপদ বাখারী পিতার নাম: বিজয় বাখারী বাড়ির নং : n0051 বয়স : 52 লিঙ্গ : পুরুষ	ফটো উপলব্ধ	237	FWC1466218	নাম : দীপা বাখারী স্বামীর নাম: রামপ্রসাদ বাখারী বাড়ির নং : n0051 বয়স : 46 লিঙ্গ : মহিলা	ফটো উপলব্ধ
238	WSU0982637	নাম : শ্রীমন্ত বাখারী পিতার নাম: বিজয় বাখারী বাড়ির নং : n0051 বয়স : 40 লিঙ্গ : পুরুষ	ফটো উপলব্ধ	239	WSU1308899	নাম : বর্না মন্নি(বাখারী) স্বামীর নাম: শ্রীমন্ত বাখারী বাড়ির নং : n0051 বয়স : 37 লিঙ্গ : মহিলা	ফটো উপলব্ধ	240	FWC1466226	নাম : রীনা বাখারী স্বামীর নাম: শ্যামাপদ বাখারী বাড়ির নং : n0051 বয়স : 47 লিঙ্গ : মহিলা	ফটো উপলব্ধ

241	WB/36/255/411299	নাম : শ্যামাপদ বাখারী পিতার নাম: বিজয় বাখারী বাড়ির নং : n0051 বয়স : 49 লিঙ্গ : পুরুষ	ফটো উপলব্ধ	242	WB/36/255/411298	নাম : শিবানী বাখারী স্বামীর নাম: বিজয় বাখারী বাড়ির নং : n0051 বয়স : 69 লিঙ্গ : মহিলা	ফটো উপলব্ধ	243	WSU1862887	নাম : চন্ডী বাখারী পিতার নাম: রামপদ বাখারী বাড়ির নং : N0051 বয়স : 27 লিঙ্গ : পুরুষ	ফটো উপলব্ধ
244	WSU1810720	নাম : নারান বাখারী পিতার নাম: শ্যামাপদ বাখারী বাড়ির নং : n0051 বয়স : 28 লিঙ্গ : পুরুষ	ফটো উপলব্ধ	245	WSU2229664	নাম : পিন্টু বাখারী পিতার নাম: রামপদ বাখারী বাড়ির নং : এন0051 বয়স : 24 লিঙ্গ : পুরুষ	ফটো উপলব্ধ	246	WSU2229656	নাম : বিমল বাখারী পিতার নাম: শ্যামা পদ বাখারী বাড়ির নং : এন0051 বয়স : 24 লিঙ্গ : পুরুষ	ফটো উপলব্ধ
247	WSU2313641	নাম : মহামায়া বাখারি স্বামীর নাম: নারান বাখারি বাড়ির নং : এন0051 বয়স : 24 লিঙ্গ : মহিলা	ফটো উপলব্ধ	248	WB/36/255/414287	নাম : ছবি বাগ স্বামীর নাম: হরেকৃষ্ণ বাগ বাড়ির নং : n0139 বয়স : 59 লিঙ্গ : মহিলা	ফটো উপলব্ধ	249	WSU1985118	নাম : মোসুমী বাপ্দী মাঝি স্বামীর নাম: নিখিল কুমার মাঝি বাড়ির নং : এন0200 বয়স : 29 লিঙ্গ : মহিলা	ফটো উপলব্ধ
250	WSU1810738	নাম : বানী মন্ডল স্বামীর নাম: সঞ্জয় কুমার মন্ডল বাড়ির নং : n0019 বয়স : 32 লিঙ্গ : মহিলা	ফটো উপলব্ধ	251	WSU1810746	নাম : সুব্রত মন্ডল স্বামীর নাম: বেদনা মন্ডল বাড়ির নং : n0019 বয়স : 28 লিঙ্গ : পুরুষ	ফটো উপলব্ধ	252	WSU2153922	নাম : পায়েল মন্ডল স্বামীর নাম: মৃগায় মন্ডল বাড়ির নং : N0008 বয়স : 24 লিঙ্গ : মহিলা	ফটো উপলব্ধ
253	SNV1848324	নাম : জয়শ্রী দে পিতার নাম: দুলাল দে বাড়ির নং : N0019 বয়স : 29 লিঙ্গ : মহিলা	ফটো উপলব্ধ	254	WB/36/255/411641	নাম : চন্দনা মণ্ডল স্বামীর নাম: কাজল কুমার মণ্ডল বাড়ির নং : n0008 বয়স : 58 লিঙ্গ : মহিলা	ফটো উপলব্ধ	255	WB/36/255/411263	নাম : কাজল কুমার মণ্ডল পিতার নাম: নটু মণ্ডল বাড়ির নং : n0008 বয়স : 65 লিঙ্গ : পুরুষ	ফটো উপলব্ধ
256	WSU1546514	নাম : অমিত মণ্ডল পিতার নাম: সুকুমার মণ্ডল বাড়ির নং : n0008 বয়স : 31 লিঙ্গ : পুরুষ	ফটো উপলব্ধ	257	FWC1989623	নাম : বন্দনা মণ্ডল স্বামীর নাম: সুকুমার মণ্ডল বাড়ির নং : n0008 বয়স : 46 লিঙ্গ : মহিলা	ফটো উপলব্ধ	258	WB/36/255/411403	নাম : সুকুমার মণ্ডল পিতার নাম: ভীষ্মদেব মণ্ডল বাড়ির নং : n0008 বয়স : 58 লিঙ্গ : পুরুষ	ফটো উপলব্ধ
259	FWC0791707	নাম : বেদানা মন্ডল স্বামীর নাম: সন্তোষ মন্ডল বাড়ির নং : n0019 বয়স : 48 লিঙ্গ : মহিলা	ফটো উপলব্ধ	260	WSU0982736	নাম : শিউলী মণ্ডল স্বামীর নাম: সমর মণ্ডল বাড়ির নং : n0019 বয়স : 36 লিঙ্গ : মহিলা	ফটো উপলব্ধ	261	WSU1724384	নাম : জ্যোৎস্না মাঝি(কোটাল) স্বামীর নাম: সাগর মাঝি বাড়ির নং : n0019 বয়স : 30 লিঙ্গ : মহিলা	ফটো উপলব্ধ
262	WB/36/255/411386	নাম : বাসুদেব মণ্ডল পিতার নাম: ভীষ্মদেব মণ্ডল বাড়ির নং : n0008 বয়স : 63 লিঙ্গ : পুরুষ	ফটো উপলব্ধ	263	WB/36/255/411216	নাম : জয়ন্তী মণ্ডল স্বামীর নাম: বাসুদেব মণ্ডল বাড়ির নং : n0008 বয়স : 57 লিঙ্গ : মহিলা	ফটো উপলব্ধ	264	WB/36/255/411387	নাম : সাধন মণ্ডল পিতার নাম: ভীষ্মদেব মণ্ডল বাড়ির নং : n0008 বয়স : 60 লিঙ্গ : পুরুষ	ফটো উপলব্ধ
265	WB/36/255/411077	নাম : হীরারানী মণ্ডল স্বামীর নাম: সাধন মণ্ডল বাড়ির নং : n0008 বয়স : 56 লিঙ্গ : মহিলা	ফটো উপলব্ধ	266	FWC2454361	নাম : অভিজিত মন্ডল পিতার নাম: কাজল কুমার মন্ডল বাড়ির নং : n0008 বয়স : 37 লিঙ্গ : পুরুষ	ফটো উপলব্ধ	267	WSU1448158	নাম : মৃগায় মন্ডল পিতার নাম: কাজল কুমার মন্ডল বাড়ির নং : n0008 বয়স : 34 লিঙ্গ : পুরুষ	ফটো উপলব্ধ
268	WSU1546431	নাম : মামনি মণ্ডল স্বামীর নাম: অভিজিৎ মণ্ডল বাড়ির নং : n0008 বয়স : 31 লিঙ্গ : মহিলা	ফটো উপলব্ধ	269	WB/36/255/411505	নাম : পরিতোষ মণ্ডল পিতার নাম: মতীলাল মণ্ডল বাড়ির নং : n0019 বয়স : 74 লিঙ্গ : পুরুষ	ফটো উপলব্ধ	270	WB/36/255/411048	নাম : শান্তি মণ্ডল স্বামীর নাম: বিদ্যুৎ মণ্ডল বাড়ির নং : n0019 বয়স : 55 লিঙ্গ : মহিলা	ফটো উপলব্ধ



271	FWC1989631	নাম : সমর মন্ডল পিতার নাম: পরিতোষ মন্ডল বাড়ির নং : n0019 বয়স : 48 লিঙ্গ : পুরুষ	ফটো উপলব্ধ	272	FWC1989649	নাম : সঞ্জয় কুমার মন্ডল পিতার নাম: পরিতোষ মন্ডল বাড়ির নং : n0019 বয়স : 42 লিঙ্গ : পুরুষ	ফটো উপলব্ধ	273	WB/36/255/411215	নাম : লক্ষীরানী মণ্ডল স্বামীর নাম: পরিতোষ মণ্ডল বাড়ির নং : n0019 বয়স : 60 লিঙ্গ : মহিলা	ফটো উপলব্ধ
274	WSU1546290	নাম : সুমন্ত মণ্ডল পিতার নাম: সাগর মণ্ডল বাড়ির নং : n0019 বয়স : 31 লিঙ্গ : পুরুষ	ফটো উপলব্ধ	275	WB/36/255/411217	নাম : পুষ্পরানী মণ্ডল স্বামীর নাম: সাগর মণ্ডল বাড়ির নং : n0019 বয়স : 54 লিঙ্গ : মহিলা	ফটো উপলব্ধ	276	WSU1912815	নাম : শিল্পা মন্ডল বেজ স্বামীর নাম: সৌমেন মণ্ডল বাড়ির নং : N0137 বয়স : 27 লিঙ্গ : মহিলা	ফটো উপলব্ধ
277	WSU1308618	নাম : সৌমেন মণ্ডল পিতার নাম: মদন মোহন মন্ডল বাড়ির নং : n0137 বয়স : 35 লিঙ্গ : পুরুষ	ফটো উপলব্ধ	278	WSU2267318	নাম : বীণাপাণি মন্ডল স্বামীর নাম: মদন মোহন মন্ডল বাড়ির নং : n0137 বয়স : 55 লিঙ্গ : মহিলা	ফটো উপলব্ধ	279	WB/36/255/411536	নাম : ধনঞ্জয় মাজি পিতার নাম: সনাতন মাজি বাড়ির নং : n0005 বয়স : 57 লিঙ্গ : পুরুষ	ফটো উপলব্ধ
280	WSU1741305	নাম : তাপস মাঝি পিতার নাম: ধনঞ্জয় মাঝি বাড়ির নং : n0005 বয়স : 31 লিঙ্গ : পুরুষ	ফটো উপলব্ধ	281	WSU2393031	নাম : মিঠুরানী মাঝি স্বামীর নাম: ধনঞ্জয় মাঝি বাড়ির নং : n0005 বয়স : 51 লিঙ্গ : মহিলা	ফটো উপলব্ধ	282	WSU2393130	নাম : তাপস মাঝি পিতার নাম: ধীরেন মাঝি বাড়ির নং : n0097 বয়স : 52 লিঙ্গ : পুরুষ	ফটো উপলব্ধ
283	WSU1912781	নাম : দোলন মাঝি স্বামীর নাম: অমর মাঝি বাড়ির নং : N0031 বয়স : 36 লিঙ্গ : মহিলা	ফটো উপলব্ধ	284	WSU1308923	নাম : বুল্লি মাঝি স্বামীর নাম: সনাতন মাঝি বাড়ির নং : n0062 বয়স : 40 লিঙ্গ : মহিলা	ফটো উপলব্ধ	285	WSU1724566	নাম : মল্লিকা মাঝি স্বামীর নাম: গৌতম মাঝি বাড়ির নং : n0024 বয়স : 36 লিঙ্গ : মহিলা	ফটো উপলব্ধ
286	WSU2394088	নাম : রীনারানী মাঝি স্বামীর নাম: ভানু মাঝি বাড়ির নং : n0052 বয়স : 48 লিঙ্গ : মহিলা	ফটো উপলব্ধ	287	WSU2394096	নাম : ভানু মাঝি পিতার নাম: বলাই মাঝি বাড়ির নং : n0052 বয়স : 54 লিঙ্গ : পুরুষ	ফটো উপলব্ধ	288	FWC1990159	নাম : গৌতম মাঝি পিতার নাম: শঙ্কর মাঝি বাড়ির নং : n0024 বয়স : 44 লিঙ্গ : পুরুষ	ফটো উপলব্ধ
Q 289	WSU2313708	নাম : অভিজিৎ মাঝি পিতার নাম: আনন্দ মাঝি বাড়ির নং : এন0020 বয়স : 22 লিঙ্গ : পুরুষ	ফটো উপলব্ধ	290	FWC1464882	নাম : লালমোহন মাঝি পিতার নাম: ভোলা নাথ মাঝি বাড়ির নং : n0056 বয়স : 61 লিঙ্গ : পুরুষ	ফটো উপলব্ধ	291	WSU1385566	নাম : শান্তনু মাঝি পিতার নাম: নাড়গোপাল মাঝি বাড়ির নং : n0033 বয়স : 34 লিঙ্গ : পুরুষ	ফটো উপলব্ধ
292	WB/36/255/411477	নাম : পিরুপদ মাঝি পিতার নাম: বাদল মাঝি বাড়ির নং : n0046 বয়স : 68 লিঙ্গ : পুরুষ	ফটো উপলব্ধ	293	WSU2391266	নাম : মোহন মাঝি পিতার নাম: বলাই মাঝি বাড়ির নং : n0025 বয়স : 46 লিঙ্গ : পুরুষ	ফটো উপলব্ধ	294	WSU2391290	নাম : তিলক মাঝি স্বামীর নাম: শোভাকর মাঝি বাড়ির নং : n0062 বয়স : 60 লিঙ্গ : মহিলা	ফটো উপলব্ধ
295	WSU2391308	নাম : শোভাকর মাঝি পিতার নাম: বাদল মাঝি বাড়ির নং : n0062 বয়স : 66 লিঙ্গ : পুরুষ	ফটো উপলব্ধ	296	WSU1949510	নাম : যমুনা মাঝি স্বামীর নাম: মোহন মাঝি বাড়ির নং : n0033 বয়স : 27 লিঙ্গ : মহিলা	ফটো উপলব্ধ	297	WSU2390235	নাম : আনন্দ মাঝি পিতার নাম: সনাতন মাঝি বাড়ির নং : n0020 বয়স : 51 লিঙ্গ : পুরুষ	ফটো উপলব্ধ
298	WSU2313575	নাম : রীতা মাঝি পিতার নাম: ভবতারন মাঝি বাড়ির নং : এন0081 বয়স : 41 লিঙ্গ : মহিলা	ফটো উপলব্ধ	299	WSU2387447	নাম : স্বপন মাঝি পিতার নাম: কৃষ্ণ পদ মাঝি বাড়ির নং : n0028 বয়স : 40 লিঙ্গ : পুরুষ	ফটো উপলব্ধ	300	WSU1786284	নাম : টিকু মাঝি পিতার নাম: খোকন মাঝি বাড়ির নং : এন0028 বয়স : 31 লিঙ্গ : মহিলা	ফটো উপলব্ধ



301 নাম : শিল্পা মাঝি স্বামীর নাম: কার্তিক মাঝি বাড়ির নং : এন0024 বয়স : 25 লিঙ্গ : মহিলা	WSU2173417 ফটো উপলব্ধ	302 নাম : ভৈরব মাঝি পিতার নাম: পিরুপদ মাঝি বাড়ির নং : N0130 বয়স : 24 লিঙ্গ : পুরুষ	WSU2153468 ফটো উপলব্ধ	303 নাম : সীমা মাঝি স্বামীর নাম: সফ্ট মাঝি বাড়ির নং : n0092 বয়স : 32 লিঙ্গ : মহিলা	WSU1546423 ফটো উপলব্ধ
304 নাম : সফ্ট মাঝি পিতার নাম: মানিক চন্দ্র মাঝি বাড়ির নং : n0092 বয়স : 38 লিঙ্গ : পুরুষ	WSU1196443 ফটো উপলব্ধ	305 নাম : ষষ্টিরানী মাঝি স্বামীর নাম: নিরোদ মাঝি বাড়ির নং : n0058 বয়স : 82 লিঙ্গ : মহিলা	WSU2154276 ফটো উপলব্ধ	306 নাম : শোভা মাঝি স্বামীর নাম: রাজু মাঝি বাড়ির নং : এন0022 বয়স : 26 লিঙ্গ : মহিলা	WSU2031185 ফটো উপলব্ধ
307 নাম : মানব মাঝি মায়ের নাম: সুভদ্রা মাঝি বাড়ির নং : এন0156 বয়স : 23 লিঙ্গ : পুরুষ	WSU2229631 ফটো উপলব্ধ	308 নাম : কবিতা মাঝি পিতার নাম: সাধন মাঝি বাড়ির নং : এন0063 বয়স : 23 লিঙ্গ : মহিলা	WSU2229599 ফটো উপলব্ধ	309 নাম : প্রদীপ মাঝি পিতার নাম: কাজল মাঝি বাড়ির নং : এন0076 বয়স : 23 লিঙ্গ : পুরুষ	WSU2229672 ফটো উপলব্ধ
310 নাম : পাখি মাঝি স্বামীর নাম: কৃষ্ণ মাঝি বাড়ির নং : এন0046 বয়স : 23 লিঙ্গ : মহিলা	WSU2229870 ফটো উপলব্ধ	311 নাম : কুম্পা মাঝি স্বামীর নাম: সাহেব মাঝি বাড়ির নং : এন0069 বয়স : 25 লিঙ্গ : মহিলা	WSU2229912 ফটো উপলব্ধ	312 নাম : প্রতাপ মাঝি পিতার নাম: পৌতম মাঝি বাড়ির নং : এন0024 বয়স : 23 লিঙ্গ : পুরুষ	WSU2229938 ফটো উপলব্ধ
313 নাম : লক্ষ্মী মাঝি স্বামীর নাম: মিলন মাঝি বাড়ির নং : এন0207 বয়স : 23 লিঙ্গ : মহিলা	WSU2229706 ফটো উপলব্ধ	314 নাম : মানব মাঝি পিতার নাম: লক্ষ্মীনারায়ন মাঝি বাড়ির নং : এন0072 বয়স : 24 লিঙ্গ : পুরুষ	WSU2229797 ফটো উপলব্ধ	315 নাম : বিমল মাঝি পিতার নাম: লালমোহন মাঝি বাড়ির নং : এন0047 বয়স : 24 লিঙ্গ : পুরুষ	WSU2229573 ফটো উপলব্ধ
316 নাম : সুরজ মাঝি পিতার নাম: অরুণ মাঝি বাড়ির নং : এন0097 বয়স : 25 লিঙ্গ : পুরুষ	WSU2229771 ফটো উপলব্ধ	317 নাম : ভৈরব মাঝি পিতার নাম: পলাশ মাঝি বাড়ির নং : এন0067 বয়স : 23 লিঙ্গ : পুরুষ	WSU2229615 ফটো উপলব্ধ	318 নাম : সুপ্রিয়া মাঝি স্বামীর নাম: অভিজিৎ মাঝি বাড়ির নং : এন0068 বয়স : 22 লিঙ্গ : মহিলা	WSU2313682 ফটো উপলব্ধ
319 নাম : রাহুল মাঝি পিতার নাম: বিল্টু মাঝি বাড়ির নং : এন0022 বয়স : 23 লিঙ্গ : পুরুষ	WSU2313716 ফটো উপলব্ধ	320 নাম : সবুজ মাঝি পিতার নাম: স্বপন মাঝি বাড়ির নং : এন0030 বয়স : 22 লিঙ্গ : পুরুষ	WSU2313500 ফটো উপলব্ধ	321 নাম : কৌশিক মাঝি পিতার নাম: বিপদতারন মাঝি বাড়ির নং : এন0078 বয়স : 25 লিঙ্গ : পুরুষ	WSU2313518 ফটো উপলব্ধ
322 নাম : রাজা মাঝি মায়ের নাম: রেখা রানী মাঝি বাড়ির নং : এন0077 বয়স : 23 লিঙ্গ : পুরুষ	WSU2313534 ফটো উপলব্ধ	323 নাম : রানা মাঝি পিতার নাম: তপন মাঝি বাড়ির নং : এন0087 বয়স : 22 লিঙ্গ : পুরুষ	WSU2313559 ফটো উপলব্ধ	324 নাম : চন্দন মাঝি মায়ের নাম: মধুমিতা মাঝি বাড়ির নং : এন0154 বয়স : 22 লিঙ্গ : পুরুষ	WSU2313625 ফটো উপলব্ধ
325 নাম : সুজাতা মাঝি স্বামীর নাম: বিষ্ণু মাঝি বাড়ির নং : এন0027 বয়স : 24 লিঙ্গ : মহিলা	WSU2313633 ফটো উপলব্ধ	326 নাম : মহুয়া মাঝি স্বামীর নাম: কার্তিক চন্দ্র মাঝি বাড়ির নং : n0065 বয়স : 30 লিঙ্গ : মহিলা	WSU1546373 ফটো উপলব্ধ	327 নাম : জবা মাঝি পিতার নাম: ফকিরচন্দ্র মাঝি বাড়ির নং : N0099 বয়স : 31 লিঙ্গ : মহিলা	WSU1912773 ফটো উপলব্ধ
328 নাম : প্রিয়াঙ্কা মাঝি স্বামীর নাম: শ্রীমন্ত মাঝি বাড়ির নং : N0062 বয়স : 27 লিঙ্গ : মহিলা	WSU1912799 ফটো উপলব্ধ	329 নাম : মঙ্গলা মাঝি স্বামীর নাম: বিদ্যুত মাঝি বাড়ির নং : n0124 বয়স : 49 লিঙ্গ : মহিলা	FWC1989680 ফটো উপলব্ধ	330 নাম : গনেশ মাঝি পিতার নাম: অশোক মাঝি বাড়ির নং : N0080 বয়স : 27 লিঙ্গ : পুরুষ	WSU1912831 ফটো উপলব্ধ

331 নাম : গঙ্গা মাঝি পিতার নাম: রঞ্জন মাঝি বাড়ির নং : N0024 বয়স : 39 লিঙ্গ : পুরুষ	WSU1912849 ফটো উপলব্ধ	332 নাম : গীতা মাঝি স্বামীর নাম: পিরুপদ মাঝি বাড়ির নং : n0130 বয়স : 43 লিঙ্গ : মহিলা	FWC1989722 ফটো উপলব্ধ	333 নাম : বর্ণা মাঝী স্বামীর নাম: সাহেব মাঝী বাড়ির নং : এন0091 বয়স : 26 লিঙ্গ : মহিলা	WSU1985225 ফটো উপলব্ধ
334 নাম : রমেশ মাঝী পিতার নাম: তরনী মাঝী বাড়ির নং : এন0055 বয়স : 25 লিঙ্গ : পুরুষ	WSU1985217 ফটো উপলব্ধ	335 নাম : রুপা মাঝি স্বামীর নাম: শ্রীমন্ত মাঝি বাড়ির নং : n0109 বয়স : 39 লিঙ্গ : মহিলা	FWC2454304 ফটো উপলব্ধ	336 নাম : প্রিয়াঙ্কা মাঝী পিতার নাম: বাবুল মাঝী বাড়ির নং : এন00112 বয়স : 26 লিঙ্গ : মহিলা	WSU1985191 ফটো উপলব্ধ
337 নাম : প্রিয়াঙ্কা মাঝী স্বামীর নাম: প্রদীপ মাঝী বাড়ির নং : এন0110 বয়স : 28 লিঙ্গ : মহিলা	WSU1985183 ফটো উপলব্ধ	338 নাম : বুল্টি মাঝি স্বামীর নাম: স্বপন মাঝি বাড়ির নং : n0083 বয়স : 39 লিঙ্গ : মহিলা	WSU1308709 ফটো উপলব্ধ	339 নাম : তপন মাঝি পিতার নাম: হীরু মাঝি বাড়ির নং : n0083 বয়স : 47 লিঙ্গ : পুরুষ	FWC1465723 ফটো উপলব্ধ
340 নাম : মনিকা মাঝি স্বামীর নাম: তপন মাঝি বাড়ির নং : n0083 বয়স : 30 লিঙ্গ : মহিলা	WSU1646991 ফটো উপলব্ধ	341 নাম : অর্পনারানী মাঝি স্বামীর নাম: তরনী মাঝি বাড়ির নং : n0084 বয়স : 48 লিঙ্গ : মহিলা	FWC1989656 ফটো উপলব্ধ	342 নাম : মিঠু আড়ি পিতার নাম: রামচন্দ্র আড়ি বাড়ির নং : এন009 বয়স : 27 লিঙ্গ : মহিলা	NRZ1949080 ফটো উপলব্ধ
343 নাম : পূর্ণিমা মাঝি স্বামীর নাম: কার্তিক মাঝি বাড়ির নং : n0085 বয়স : 51 লিঙ্গ : মহিলা	WB/36/255/411340 ফটো উপলব্ধ	344 নাম : কাজল মাঝি পিতার নাম: শঙ্কর মাঝি বাড়ির নং : n0086 বয়স : 56 লিঙ্গ : পুরুষ	WSU2462240 ফটো উপলব্ধ	345 নাম : বিমল মাঝি পিতার নাম: সন্ন্যাসী মাঝি বাড়ির নং : n0082 বয়স : 34 লিঙ্গ : পুরুষ	WSU1646975 ফটো উপলব্ধ
346 নাম : টিকু মাঝি স্বামীর নাম: কৃষ্ণ মাঝি বাড়ির নং : n0082 বয়স : 38 লিঙ্গ : মহিলা	WSU1646967 ফটো উপলব্ধ	347 নাম : হীরু মাঝি পিতার নাম: কমল মাঝি বাড়ির নং : n0083 বয়স : 78 লিঙ্গ : পুরুষ	WB/36/255/411448 ফটো উপলব্ধ	348 নাম : ভারতী মাঝি স্বামীর নাম: হীরু মাঝি বাড়ির নং : n0083 বয়স : 69 লিঙ্গ : মহিলা	WB/36/255/411187 ফটো উপলব্ধ
349 নাম : তারু মাঝি পিতার নাম: গাজন মাঝি বাড়ির নং : n0130 বয়স : 31 লিঙ্গ : পুরুষ	WSU1810761 ফটো উপলব্ধ	350 নাম : সজয় মাঝি পিতার নাম: পিরুপ মাঝি বাড়ির নং : n0088 বয়স : 40 লিঙ্গ : পুরুষ	WSU0984054 ফটো উপলব্ধ	351 নাম : বুল্টি মাঝি পিতার নাম: অশোক মাঝি বাড়ির নং : N0089 বয়স : 44 লিঙ্গ : মহিলা	WSU2154086 ফটো উপলব্ধ
352 নাম : শিল্পা মাঝি স্বামীর নাম: শ্রীমন্ত মাঝি বাড়ির নং : N0097 বয়স : 24 লিঙ্গ : মহিলা	WSU2153641 ফটো উপলব্ধ	353 নাম : সমীর মাঝি পিতার নাম: শ্যামসুন্দর মাঝি বাড়ির নং : N0142 বয়স : 24 লিঙ্গ : পুরুষ	WSU2153294 ফটো উপলব্ধ	354 নাম : কদম মাঝি স্বামীর নাম: সাহেব মাঝি বাড়ির নং : N0079 বয়স : 27 লিঙ্গ : মহিলা	WSU2153849 ফটো উপলব্ধ
355 নাম : অর্চনা মাঝি স্বামীর নাম: বরুণ মাঝি বাড়ির নং : এন0161 বয়স : 27 লিঙ্গ : মহিলা	WSU1985084 ফটো উপলব্ধ	356 নাম : রাহুল মাঝি পিতার নাম: শ্রীমন্ত মাঝি বাড়ির নং : এন109 বয়স : 25 লিঙ্গ : পুরুষ	WSU1985142 ফটো উপলব্ধ	357 নাম : অমর মাঝি পিতার নাম: বিমল মাঝি বাড়ির নং : n0031 বয়স : 51 লিঙ্গ : পুরুষ	WB/36/255/411593 ফটো উপলব্ধ
358 নাম : বন্টু কুমার মাঝি পিতার নাম: শিশির কুমার মাঝি বাড়ির নং : n0057 বয়স : 38 লিঙ্গ : পুরুষ	FWC2309086 ফটো উপলব্ধ	359 নাম : মহুয়া মাঝি স্বামীর নাম: বন্টু কুমার মাঝি বাড়ির নং : n0057 বয়স : 29 লিঙ্গ : মহিলা	WSU1810662 ফটো উপলব্ধ	360 নাম : পঞ্চমী মাঝি স্বামীর নাম: বিক্রম মাঝি বাড়ির নং : এন0070 বয়স : 25 লিঙ্গ : মহিলা	WSU1984962 ফটো উপলব্ধ

361 নাম : তাপস মাঝি পিতার নাম: বিদ্যুৎ মাঝি বাড়ির নং : এন0124 বয়স : 25 লিঙ্গ : পুরুষ	WSU1984889 ফটো উপলব্ধ	362 নাম : জীবন মাঝি পিতার নাম: শক্তিপদ মাঝি বাড়ির নং : এন0024 বয়স : 25 লিঙ্গ : পুরুষ	WSU1984939 ফটো উপলব্ধ	363 নাম : চন্দনা মাঝি স্বামীর নাম: উদয় মাঝি বাড়ির নং : n0121 বয়স : 40 লিঙ্গ : মহিলা	WSU1448117 ফটো উপলব্ধ
364 নাম : পৌর মাঝি পিতার নাম: বাবুল মাঝি বাড়ির নং : n0112 বয়স : 29 লিঙ্গ : পুরুষ	WSU1810688 ফটো উপলব্ধ	365 নাম : রুপা রানী মাঝি স্বামীর নাম: গনেশ চন্দ্র মাঝি বাড়ির নং : n0065 বয়স : 29 লিঙ্গ : মহিলা	WSU1810704 ফটো উপলব্ধ	366 নাম : প্রদীপ মাঝি পিতার নাম: জয়দেব মাঝি বাড়ির নং : n0121 বয়স : 28 লিঙ্গ : পুরুষ	WSU1810712 ফটো উপলব্ধ
367 নাম : কার্তিক চন্দ্র মাঝি পিতার নাম: মানিক মাঝি বাড়ির নং : N0065 বয়স : 34 লিঙ্গ : পুরুষ	WSU1308790 ফটো উপলব্ধ	368 নাম : ভৈরব মাঝি পিতার নাম: ফকির চন্দ্র মাঝি বাড়ির নং : N0099 বয়স : 27 লিঙ্গ : পুরুষ	WSU1912823 ফটো উপলব্ধ	369 নাম : রুপা মাঝি স্বামীর নাম: কাঞ্চিক মাঝি বাড়ির নং : এন0040 বয়স : 27 লিঙ্গ : মহিলা	WSU1985126 ফটো উপলব্ধ
370 নাম : পূজা মাঝী স্বামীর নাম: তারু মাঝী বাড়ির নং : এন0130 বয়স : 27 লিঙ্গ : মহিলা	WSU1985175 ফটো উপলব্ধ	371 নাম : ক্ষুদিরাম মাঝি পিতার নাম: মোহন মাঝি বাড়ির নং : n0121 বয়স : 35 লিঙ্গ : পুরুষ	WSU1308741 ফটো উপলব্ধ	372 নাম : মিঠু মাঝি স্বামীর নাম: বাবু মাঝি বাড়ির নং : n0023 বয়স : 34 লিঙ্গ : মহিলা	WSU1448141 ফটো উপলব্ধ
373 নাম : কানন মাঝি স্বামীর নাম: সাধন মাঝি বাড়ির নং : n0026 বয়স : 52 লিঙ্গ : মহিলা	WSU2391431 ফটো উপলব্ধ	374 নাম : সন্দীপ মাঝি পিতার নাম: উত্তম মাঝি বাড়ির নং : n0110 বয়স : 32 লিঙ্গ : পুরুষ	WSU1546753 ফটো উপলব্ধ	375 নাম : তাপস মাঝি পিতার নাম: ত্রিলোচন মাঝি বাড়ির নং : n0123 বয়স : 34 লিঙ্গ : পুরুষ	WSU1646942 ফটো উপলব্ধ
376 নাম : প্রদীপ মাঝি পিতার নাম: উত্তম মাঝি বাড়ির নং : n0110 বয়স : 30 লিঙ্গ : পুরুষ	WSU1724368 ফটো উপলব্ধ	377 নাম : জবা মাঝি স্বামীর নাম: রাজু মাঝি বাড়ির নং : n0117 বয়স : 30 লিঙ্গ : মহিলা	WSU1741297 ফটো উপলব্ধ	378 নাম : সুদীপ মাঝি পিতার নাম: জয়দেব মাঝি বাড়ির নং : n0121 বয়স : 28 লিঙ্গ : পুরুষ	WSU1810647 ফটো উপলব্ধ
379 নাম : মানিক মাঝি মায়ের নাম: হীরু মাঝি বাড়ির নং : n0113 বয়স : 35 লিঙ্গ : পুরুষ	WSU1546613 ফটো উপলব্ধ	380 নাম : কদম মাঝি স্বামীর নাম: মানিক মাঝি বাড়ির নং : n0113 বয়স : 33 লিঙ্গ : মহিলা	WSU1546621 ফটো উপলব্ধ	381 নাম : চাঁপা মাঝি স্বামীর নাম: শ্রীকান্ত মাঝি বাড়ির নং : n0110 বয়স : 33 লিঙ্গ : মহিলা	WSU1546662 ফটো উপলব্ধ
382 নাম : অনিমা মাঝি স্বামীর নাম: স্বপন মাঝি বাড়ির নং : N0028 বয়স : 33 লিঙ্গ : মহিলা	WSU1647890 ফটো উপলব্ধ	383 নাম : চায়না মাঝি স্বামীর নাম: বাণ্টু মাঝি বাড়ির নং : এন0199 বয়স : 33 লিঙ্গ : মহিলা	WSU1912765 ফটো উপলব্ধ	384 নাম : হরি মাঝি স্বামীর নাম: আনন্দ মাজি বাড়ির নং : n0020 বয়স : 45 লিঙ্গ : মহিলা	WSU2397313 ফটো উপলব্ধ
385 নাম : কৃষ্ণ মাঝি পিতার নাম: পরেশ মাঝি বাড়ির নং : এন0288 বয়স : 37 লিঙ্গ : পুরুষ	WSU1308915 ফটো উপলব্ধ	386 নাম : বিজয় মাঝি পিতার নাম: সুনীল মাঝি বাড়ির নং : এন0127 বয়স : 25 লিঙ্গ : পুরুষ	WSU1984913 ফটো উপলব্ধ	387 নাম : রাকেশ মাঝি পিতার নাম: শিশির মাঝি বাড়ির নং : এন0209 বয়স : 25 লিঙ্গ : পুরুষ	WSU1984905 ফটো উপলব্ধ
388 নাম : অরুণ মাঝি পিতার নাম: ভপন মাঝি বাড়ির নং : N0087 বয়স : 24 লিঙ্গ : পুরুষ	WSU2153518 ফটো উপলব্ধ	389 নাম : সন্দীপ মাঝি পিতার নাম: লালমোহন মাঝি বাড়ির নং : এন0047 বয়স : 23 লিঙ্গ : পুরুষ	WSU2313724 ফটো উপলব্ধ	390 নাম : অমিত মাঝি পিতার নাম: সুজয় মাঝি বাড়ির নং : এন0088 বয়স : 23 লিঙ্গ : পুরুষ	WSU2229623 ফটো উপলব্ধ

391 নাম : রেনুকা মাঝি স্বামীর নাম: তাপস মাঝি বাড়ির নং : n0123 বয়স : 32 লিঙ্গ : মহিলা	WSU1810852 ফটো উপলব্ধ	392 নাম : সীমা মাঝি স্বামীর নাম: তারাপদ মাঝি বাড়ির নং : n0075 বয়স : 31 লিঙ্গ : মহিলা	WSU1810779 ফটো উপলব্ধ	393 নাম : শিবু মাঝি পিতার নাম: লক্ষন চন্দ্র মাঝি বাড়ির নং : n0075 বয়স : 29 লিঙ্গ : পুরুষ	WSU1810787 ফটো উপলব্ধ
394 নাম : রীতা মাঝি স্বামীর নাম: ক্ষুদিরাম মাঝি বাড়ির নং : n0121 বয়স : 30 লিঙ্গ : মহিলা	WSU1810795 ফটো উপলব্ধ	395 নাম : রাসমনি মাঝি স্বামীর নাম: বাপন মাঝি বাড়ির নং : N0127 বয়স : 33 লিঙ্গ : মহিলা	WSU1863018 ফটো উপলব্ধ	396 নাম : কার্তিক মাঝি পিতার নাম: অশোক মাঝি বাড়ির নং : N0080 বয়স : 29 লিঙ্গ : পুরুষ	WSU1863026 ফটো উপলব্ধ
397 নাম : পুতুল মাঝি পিতার নাম: মদন মাঝি বাড়ির নং : N0064 বয়স : 28 লিঙ্গ : মহিলা	WSU1949585 ফটো উপলব্ধ	398 নাম : সুমিত্রা মাঝি স্বামীর নাম: রাজু মাঝি বাড়ির নং : N0068 বয়স : 31 লিঙ্গ : মহিলা	WSU1863042 ফটো উপলব্ধ	399 নাম : লালু মাঝি পিতার নাম: হরিবোল মাঝি বাড়ির নং : n0129 বয়স : 61 লিঙ্গ : পুরুষ	WB/36/255/411155 ফটো উপলব্ধ
400 নাম : চিত্তা মাঝি স্বামীর নাম: গাজন মাঝি বাড়ির নং : n0130 বয়স : 53 লিঙ্গ : মহিলা	WB/36/255/411382 ফটো উপলব্ধ	401 নাম : রুপারানী মাঝি স্বামীর নাম: লাল্টু মাঝি বাড়ির নং : n0129 বয়স : 53 লিঙ্গ : মহিলা	WB/36/255/411394 ফটো উপলব্ধ	402 নাম : উত্তম মাঝি পিতার নাম: বৃন্দাবন মাঝি বাড়ির নং : n0110 বয়স : 64 লিঙ্গ : পুরুষ	WB/36/255/411407 ফটো উপলব্ধ
403 নাম : পরিতোষ মাঝি পিতার নাম: গোলক মাঝি বাড়ির নং : n0022 বয়স : 75 লিঙ্গ : পুরুষ	WB/36/255/411523 ফটো উপলব্ধ	404 নাম : পারুলবালা মাঝি স্বামীর নাম: পরিতোষ মাঝি বাড়ির নং : n0022 বয়স : 71 লিঙ্গ : মহিলা	WB/36/255/411562 ফটো উপলব্ধ	405 নাম : বিল্টু মাঝি পিতার নাম: পরিতোষ মাঝি বাড়ির নং : n0022 বয়স : 55 লিঙ্গ : পুরুষ	WB/36/255/411351 ফটো উপলব্ধ
406 নাম : শ্যামলী মাঝি স্বামীর নাম: বিল্টু মাঝি বাড়ির নং : n0022 বয়স : 42 লিঙ্গ : মহিলা	FWC2212223 ফটো উপলব্ধ	407 নাম : লাল্টু মাঝি পিতার নাম: পরিতোষ মাঝি বাড়ির নং : n0022 বয়স : 51 লিঙ্গ : পুরুষ	WB/36/255/411093 ফটো উপলব্ধ	408 নাম : অর্চনা মাঝি স্বামীর নাম: লাল্টু মাঝি বাড়ির নং : n0022 বয়স : 49 লিঙ্গ : মহিলা	WB/36/255/411595 ফটো উপলব্ধ
409 নাম : রাজু মাঝি পিতার নাম: লাল্টু মাঝি বাড়ির নং : n0022 বয়স : 31 লিঙ্গ : পুরুষ	WSU1546571 ফটো উপলব্ধ	410 নাম : তুফান মাঝি পিতার নাম: লাল্টু মাঝি বাড়ির নং : n0022 বয়স : 30 লিঙ্গ : পুরুষ	WSU1724483 ফটো উপলব্ধ	411 নাম : পারুলবালা মাঝি স্বামীর নাম: ধুব মাঝি বাড়ির নং : n0023 বয়স : 91 লিঙ্গ : মহিলা	WB/36/255/411476 ফটো উপলব্ধ
412 নাম : উত্তম মাঝি পিতার নাম: ধুব মাঝি বাড়ির নং : n0023 বয়স : 57 লিঙ্গ : পুরুষ	WSU2396307 ফটো উপলব্ধ	413 নাম : মীরারানী মাঝি স্বামীর নাম: উত্তম মাঝি বাড়ির নং : n0023 বয়স : 52 লিঙ্গ : মহিলা	WSU2396299 ফটো উপলব্ধ	414 নাম : প্রসেনজিৎ মাঝি পিতার নাম: উত্তম মাঝি বাড়ির নং : n0023 বয়স : 31 লিঙ্গ : পুরুষ	WSU1546829 ফটো উপলব্ধ
415 নাম : বিকাশ মাঝি পিতার নাম: গোপাল মাঝি বাড়ির নং : n0068 বয়স : 48 লিঙ্গ : পুরুষ	WSU1308683 ফটো উপলব্ধ	416 নাম : রুপা মাঝি স্বামীর নাম: বিকাশ মাঝি বাড়ির নং : n0068 বয়স : 36 লিঙ্গ : মহিলা	WSU1308659 ফটো উপলব্ধ	417 নাম : সুনিল মাঝি পিতার নাম: গোপাল মাঝি বাড়ির নং : n0068 বয়স : 38 লিঙ্গ : পুরুষ	WSU1308808 ফটো উপলব্ধ
418 নাম : মহুয়া মাঝি স্বামীর নাম: সুনীল মাঝি বাড়ির নং : n0068 বয়স : 39 লিঙ্গ : মহিলা	WSU1309012 ফটো উপলব্ধ	Q 419 নাম : রাজু মাঝি পিতার নাম: জয়দেব মাঝি বাড়ির নং : বয়স : 36 লিঙ্গ : পুরুষ	WSU1724467 ফটো উপলব্ধ	420 নাম : গৌরচন্দ্র মাঝি পিতার নাম: ভীষ্মদেব মাঝি বাড়ির নং : n0069 বয়স : 59 লিঙ্গ : পুরুষ	WB/36/255/411451 ফটো উপলব্ধ

421 নাম : জয়ন্তী মাঝি স্বামীর নাম: গৌরচন্দ্র মাঝি বাড়ির নং : n0069 বয়স : 53 লিঙ্গ : মহিলা	WB/36/255/411577	ফটো উপলব্ধ	422 নাম : সাহেব মাঝি পিতার নাম: গৌরচন্দ্র মাঝি বাড়ির নং : n0069 বয়স : 34 লিঙ্গ : পুরুষ	WSU1308956	ফটো উপলব্ধ	423 নাম : রজনী মাঝি স্বামীর নাম: অভিষেক মাঝি বাড়ির নং : n0069 বয়স : 31 লিঙ্গ : মহিলা	WSU1724525	ফটো উপলব্ধ
424 নাম : বিজলা মাঝি স্বামীর নাম: কামাক্ষা মাঝি বাড়ির নং : n0082 বয়স : 76 লিঙ্গ : মহিলা	FWC1989672	ফটো উপলব্ধ	425 নাম : সন্ন্যাসী মাঝি পিতার নাম: কামাক্ষা মাঝি বাড়ির নং : n0082 বয়স : 63 লিঙ্গ : পুরুষ	WB/36/255/411580	ফটো উপলব্ধ	426 নাম : সূচিত্রা মাঝি স্বামীর নাম: সন্ন্যাসী মাঝি বাড়ির নং : n0082 বয়স : 59 লিঙ্গ : মহিলা	WSU2462307	ফটো উপলব্ধ
427 নাম : হারুধন মাঝি পিতার নাম: সন্ন্যাসী মাঝি বাড়ির নং : n0082 বয়স : 41 লিঙ্গ : পুরুষ	WSU1196476	ফটো উপলব্ধ	428 নাম : পৌরী মাঝি স্বামীর নাম: হারুধন মাঝি বাড়ির নং : n0082 বয়স : 34 লিঙ্গ : মহিলা	WSU1546449	ফটো উপলব্ধ	429 নাম : রীতা মাঝি স্বামীর নাম: সাধন মাঝি বাড়ির নং : n0134 বয়স : 53 লিঙ্গ : মহিলা	WB/36/255/411101	ফটো উপলব্ধ
430 নাম : দিলীপ মাঝি পিতার নাম: সাধন মাঝি বাড়ির নং : n0134 বয়স : 36 লিঙ্গ : পুরুষ	WSU1308691	ফটো উপলব্ধ	431 নাম : দীনবন্ধু মাঝি পিতার নাম: নিরোদ মাঝি বাড়ির নং : n0135 বয়স : 56 লিঙ্গ : পুরুষ	WB/36/255/411395	ফটো উপলব্ধ	432 নাম : দুর্গা মাঝি স্বামীর নাম: দীনবন্ধু মাঝি বাড়ির নং : n0135 বয়স : 44 লিঙ্গ : মহিলা	FWC2212231	ফটো উপলব্ধ
433 নাম : স্বপন মাঝি পিতার নাম: পিরুপদ মাঝি বাড়ির নং : n0030 বয়স : 48 লিঙ্গ : পুরুষ	FWC1464106	ফটো উপলব্ধ	434 নাম : হুদয় মাঝি পিতার নাম: সন্তোষ মাঝি বাড়ির নং : n0030 বয়স : 50 লিঙ্গ : পুরুষ	WSU2398865	ফটো উপলব্ধ	435 নাম : লক্ষ্মী মাঝি স্বামীর নাম: স্বপন মাঝি বাড়ির নং : n0028 বয়স : 42 লিঙ্গ : মহিলা	FWC1990183	ফটো উপলব্ধ
436 নাম : ভাদু মাঝি পিতার নাম: বিশ্বনাথ মাঝি বাড়ির নং : n0055 বয়স : 41 লিঙ্গ : পুরুষ	FWC2309078	ফটো উপলব্ধ	437 নাম : পুতুল মাঝি স্বামীর নাম: রতন মাঝি বাড়ির নং : n0055 বয়স : 38 লিঙ্গ : মহিলা	WSU1546548	ফটো উপলব্ধ	438 নাম : সফ্ট কুমার মাঝি পিতার নাম: শীতল মাঝি বাড়ির নং : n0054 বয়স : 41 লিঙ্গ : পুরুষ	FWC2417574	ফটো উপলব্ধ
439 নাম : ভারতী মাঝি স্বামীর নাম: শীতল মাঝি বাড়ির নং : n0054 বয়স : 69 লিঙ্গ : মহিলা	WB/36/255/411176	ফটো উপলব্ধ	440 নাম : বিপদতারন মাঝি পিতার নাম: বৈদ্যনাথ মাঝি বাড়ির নং : n0078 বয়স : 52 লিঙ্গ : পুরুষ	WB/36/255/411533	ফটো উপলব্ধ	441 নাম : রেখারানী মাঝি স্বামীর নাম: সুকুমার মাঝি বাড়ির নং : n0077 বয়স : 49 লিঙ্গ : মহিলা	WB/36/255/411483	ফটো উপলব্ধ
442 নাম : স্বদেশীবালা মাঝি স্বামীর নাম: বৈদ্যনাথ মাঝি বাড়ির নং : n0078 বয়স : 73 লিঙ্গ : মহিলা	WB/36/255/411508	ফটো উপলব্ধ	443 নাম : মিনতি মাঝি স্বামীর নাম: অসিত মাঝি বাড়ির নং : n0058 বয়স : 36 লিঙ্গ : মহিলা	WSU1448075	ফটো উপলব্ধ	444 নাম : লক্ষীকান্ত মাঝি পিতার নাম: নীরোদ মাঝি বাড়ির নং : n0058 বয়স : 52 লিঙ্গ : পুরুষ	WSU2053932	ফটো উপলব্ধ
445 নাম : শ্রীকান্ত মাঝি পিতার নাম: নীরোদ মাঝি বাড়ির নং : n0058 বয়স : 44 লিঙ্গ : পুরুষ	WSU1385525	ফটো উপলব্ধ	446 নাম : পদ্মা মাঝি স্বামীর নাম: শ্রীকান্ত মাঝি বাড়ির নং : n0058 বয়স : 32 লিঙ্গ : মহিলা	WSU1546324	ফটো উপলব্ধ	447 নাম : শেখর মাঝি পিতার নাম: নীরোদ মাঝি বাড়ির নং : n0058 বয়স : 39 লিঙ্গ : পুরুষ	FWC2419588	ফটো উপলব্ধ
448 নাম : টগরী মাঝি স্বামীর নাম: শেখর মাঝি বাড়ির নং : n0058 বয়স : 36 লিঙ্গ : মহিলা	WSU1546498	ফটো উপলব্ধ	449 নাম : সরস্বতী মাঝি স্বামীর নাম: লক্ষীকান্ত মাঝি বাড়ির নং : n0058 বয়স : 35 লিঙ্গ : মহিলা	WSU1546456	ফটো উপলব্ধ	450 নাম : চিন্ময় মাঝি পিতার নাম: নীরোদ মাঝি বাড়ির নং : n0059 বয়স : 63 লিঙ্গ : পুরুষ	WB/36/255/411440	ফটো উপলব্ধ



451 নাম : উজ্জ্বলা মাঝি স্বামীর নাম: চিন্ময় মাঝি বাড়ির নং : n0059 বয়স : 53 লিঙ্গ : মহিলা	WB/36/255/411178	ফটো উপলব্ধ	452 নাম : চাঁদবদন মাঝি পিতার নাম: চিন্ময় মাঝি বাড়ির নং : n0059 বয়স : 34 লিঙ্গ : পুরুষ	WSU1308949	ফটো উপলব্ধ	453 নাম : শান্ত মাঝি পিতার নাম: চিন্ময় মাঝি বাড়ির নং : n0059 বয়স : 30 লিঙ্গ : পুরুষ	WSU1646900	ফটো উপলব্ধ
454 নাম : সনাতন মাঝি পিতার নাম: শোভাকর মাঝি বাড়ির নং : n0062 বয়স : 35 লিঙ্গ : পুরুষ	WSU1308832	ফটো উপলব্ধ	455 নাম : শ্রীমন্ত মাঝি পিতার নাম: শোভাকর মাঝি বাড়ির নং : n0062 বয়স : 31 লিঙ্গ : পুরুষ	WSU1546282	ফটো উপলব্ধ	456 নাম : সাধন মাঝি পিতার নাম: সুবল মাঝি বাড়ির নং : n0063 বয়স : 63 লিঙ্গ : পুরুষ	WB/36/255/411443	ফটো উপলব্ধ
457 নাম : প্রতীমা মাঝি স্বামীর নাম: সাধন মাঝি বাড়ির নং : n0063 বয়স : 53 লিঙ্গ : মহিলা	WB/36/255/411085	ফটো উপলব্ধ	458 নাম : মদন মাঝি পিতার নাম: সুবল মাঝি বাড়ির নং : n0064 বয়স : 58 লিঙ্গ : পুরুষ	WB/36/255/411424	ফটো উপলব্ধ	459 নাম : সুমিত্রা মাঝি স্বামীর নাম: মদন মাঝি বাড়ির নং : n0064 বয়স : 51 লিঙ্গ : মহিলা	WB/36/255/411497	ফটো উপলব্ধ
460 নাম : মানিক মাঝি পিতার নাম: দাশু মাঝি বাড়ির নং : n0065 বয়স : 59 লিঙ্গ : পুরুষ	WB/36/255/411574	ফটো উপলব্ধ	461 নাম : হেমন্ত মাঝি পিতার নাম: সাগর চন্দ্র মাঝি বাড়ির নং : n0095 বয়স : 29 লিঙ্গ : পুরুষ	WSU1724301	ফটো উপলব্ধ	462 নাম : মুক্তো মাঝি পিতার নাম: কমল মাঝি বাড়ির নং : n0096 বয়স : 81 লিঙ্গ : পুরুষ	WB/36/255/411219	ফটো উপলব্ধ
463 নাম : আরতিরানী মাঝি স্বামীর নাম: মুক্তোরাম মাঝি বাড়ির নং : n0096 বয়স : 68 লিঙ্গ : মহিলা	WB/36/255/411310	ফটো উপলব্ধ	464 নাম : শ্যামাপদ মাঝি পিতার নাম: মুক্তোরাম মাঝি বাড়ির নং : n0096 বয়স : 48 লিঙ্গ : পুরুষ	FWC1465004	ফটো উপলব্ধ	465 নাম : পম্পা মাঝি স্বামীর নাম: শ্যামাপদ মাঝি বাড়ির নং : n0096 বয়স : 38 লিঙ্গ : মহিলা	WSU1546563	ফটো উপলব্ধ
466 নাম : বীরেন মাঝি পিতার নাম: কমল মাঝি বাড়ির নং : n0097 বয়স : 76 লিঙ্গ : পুরুষ	WB/36/255/411454	ফটো উপলব্ধ	467 নাম : শ্রীমন্ত মাঝি পিতার নাম: তাপস মাঝি বাড়ির নং : n0097 বয়স : 31 লিঙ্গ : পুরুষ	WSU1546407	ফটো উপলব্ধ	468 নাম : অরুণ মাঝি পিতার নাম: বীরেন মাঝি বাড়ির নং : n0097 বয়স : 43 লিঙ্গ : পুরুষ	FWC1990126	ফটো উপলব্ধ
469 নাম : দীপা মাঝি স্বামীর নাম: অরুণ মাঝি বাড়ির নং : n0097 বয়স : 42 লিঙ্গ : মহিলা	FWC1990118	ফটো উপলব্ধ	470 নাম : হেমন্ত মণ্ডল পিতার নাম: সাগর মণ্ডল বাড়ির নং : n0097 বয়স : 31 লিঙ্গ : পুরুষ	WSU1546399	ফটো উপলব্ধ	471 নাম : কল্যাণী মাঝি স্বামীর নাম: ভাদু মাঝি বাড়ির নং : n0098 বয়স : 51 লিঙ্গ : মহিলা	WB/36/255/411648	ফটো উপলব্ধ
472 নাম : প্রবীর মাঝি স্বামীর নাম: কল্যাণী মাঝি বাড়ির নং : n0098 বয়স : 29 লিঙ্গ : পুরুষ	WSU1724285	ফটো উপলব্ধ	473 নাম : ফকিরচন্দ্র মাঝি পিতার নাম: কালিপদ মাঝি বাড়ির নং : n0099 বয়স : 63 লিঙ্গ : পুরুষ	WB/36/255/411390	ফটো উপলব্ধ	474 নাম : পুষ্পরাণী মাঝি স্বামীর নাম: ফকিরচন্দ্র মাঝি বাড়ির নং : n0099 বয়স : 55 লিঙ্গ : মহিলা	WB/36/255/411511	ফটো উপলব্ধ
475 নাম : বাবলু মাঝি পিতার নাম: ফকির মাঝি বাড়ির নং : n0099 বয়স : 39 লিঙ্গ : পুরুষ	WSU1309020	ফটো উপলব্ধ	476 নাম : মৌসুমী মাঝি স্বামীর নাম: বাবলু মাঝি বাড়ির নং : এন0099 বয়স : 30 লিঙ্গ : মহিলা	WSU2438190	ফটো উপলব্ধ	477 নাম : পদ্মাবতী মাঝি পিতার নাম: ভাস্কর মাঝি বাড়ির নং : n0100 বয়স : 44 লিঙ্গ : মহিলা	WSU1196385	ফটো উপলব্ধ
478 নাম : বিকাশ মাঝি পিতার নাম: ভাস্কর মাঝি বাড়ির নং : n0100 বয়স : 41 লিঙ্গ : পুরুষ	WSU1308634	ফটো উপলব্ধ	479 নাম : দীপা মাঝি স্বামীর নাম: বিকাশ মাঝি বাড়ির নং : n0100 বয়স : 32 লিঙ্গ : মহিলা	WSU1546597	ফটো উপলব্ধ	480 নাম : তাপস মাঝি পিতার নাম: ভাস্কর মাঝি বাড়ির নং : n0100 বয়স : 34 লিঙ্গ : পুরুষ	WSU1546464	ফটো উপলব্ধ



481	WSU1546589	ফটো উপলব্ধ	নাম : টুঙ্গা মাঝি স্বামীর নাম: তাপস মাঝি বাড়ির নং : n0100 বয়স : 32 লিঙ্গ : মহিলা
482	WSU1546555	ফটো উপলব্ধ	নাম : সাহেব মাঝি পিতার নাম: মুরালী মাঝি বাড়ির নং : n0100 বয়স : 31 লিঙ্গ : পুরুষ
483	WB/36/255/411541	ফটো উপলব্ধ	নাম : নবকুমার মাঝি পিতার নাম: দুখিরাম মাঝি বাড়ির নং : n0101 বয়স : 68 লিঙ্গ : পুরুষ
484	WB/36/255/411514	ফটো উপলব্ধ	নাম : হীরারানী মাঝি স্বামীর নাম: নবকুমার মাঝি বাড়ির নং : n0101 বয়স : 60 লিঙ্গ : মহিলা
485	WSU1308865	ফটো উপলব্ধ	নাম : অজয় মাঝি পিতার নাম: নবকুমার মাঝি বাড়ির নং : n0101 বয়স : 39 লিঙ্গ : পুরুষ
486	WSU1546357	ফটো উপলব্ধ	নাম : রেখা মাঝি স্বামীর নাম: অজয় মাঝি বাড়ির নং : n0101 বয়স : 32 লিঙ্গ : মহিলা
487	WSU1724350	ফটো উপলব্ধ	নাম : সুলেখা মাঝি স্বামীর নাম: বিজয় মাঝি বাড়ির নং : n0101 বয়স : 33 লিঙ্গ : মহিলা
488	WSU1546332	ফটো উপলব্ধ	নাম : বিজয় মাঝি পিতার নাম: নব কুমার মাঝি বাড়ির নং : n0101 বয়স : 31 লিঙ্গ : পুরুষ
489	WB/36/255/411294	ফটো উপলব্ধ	নাম : মালতী মাঝি স্বামীর নাম: ইন্দ্রজিত মাঝি বাড়ির নং : n0102 বয়স : 59 লিঙ্গ : মহিলা
490	WSU1308766	ফটো উপলব্ধ	নাম : মামনি মাঝি স্বামীর নাম: সঞ্জয় মাঝি বাড়ির নং : n0102 বয়স : 38 লিঙ্গ : মহিলা
491	WSU1724376	ফটো উপলব্ধ	নাম : সুস্মিতা মাঝি(বাগ) স্বামীর নাম: সন্দীপ মাঝি বাড়ির নং : n0110 বয়স : 32 লিঙ্গ : মহিলা
492	WB/36/255/411553	ফটো উপলব্ধ	নাম : বাবলু মাঝি পিতার নাম: বৃন্দাবন মাঝি বাড়ির নং : n0112 বয়স : 55 লিঙ্গ : পুরুষ
493	WB/36/255/411242	ফটো উপলব্ধ	নাম : বর্না মাঝি স্বামীর নাম: বাবলু মাঝি বাড়ির নং : n0112 বয়স : 50 লিঙ্গ : মহিলা
494	FWC2309045	ফটো উপলব্ধ	নাম : রাজু মাঝি পিতার নাম: গুরুপদ মাঝি বাড়ির নং : n0117 বয়স : 41 লিঙ্গ : পুরুষ
495	FWC2309052	ফটো উপলব্ধ	নাম : গণেশ চন্দ্র মাঝি পিতার নাম: গুরুপদ মাঝি বাড়ির নং : n0117 বয়স : 39 লিঙ্গ : পুরুষ
496	WB/36/255/411287	ফটো উপলব্ধ	নাম : পারুল মাঝি স্বামীর নাম: বাদল মাঝি বাড়ির নং : n0119 বয়স : 66 লিঙ্গ : মহিলা
497	WB/36/255/411632	ফটো উপলব্ধ	নাম : অরুণ মাঝি পিতার নাম: বাদল মাঝি বাড়ির নং : n0119 বয়স : 46 লিঙ্গ : পুরুষ
498	WSU1546761	ফটো উপলব্ধ	নাম : মিত্র মাঝি স্বামীর নাম: অরুণ মাঝি বাড়ির নং : n0119 বয়স : 36 লিঙ্গ : মহিলা
499	WB/36/255/411311	ফটো উপলব্ধ	নাম : সন্ধ্যা মাঝি স্বামীর নাম: ভাদু মাঝি বাড়ির নং : n0122 বয়স : 58 লিঙ্গ : মহিলা
500	WSU1448091	ফটো উপলব্ধ	নাম : নব কুমার মাঝি পিতার নাম: ভাদু মাঝি বাড়ির নং : n0122 বয়স : 34 লিঙ্গ : পুরুষ
501	WSU1546530	ফটো উপলব্ধ	নাম : বুল্টি মাঝি স্বামীর নাম: নবকুমার মাঝি বাড়ির নং : n0122 বয়স : 32 লিঙ্গ : মহিলা
502	WB/36/255/411550	ফটো উপলব্ধ	নাম : শতদল মাঝি স্বামীর নাম: ভাদু মাঝি বাড়ির নং : n0127 বয়স : 54 লিঙ্গ : মহিলা
503	WSU1863059	ফটো উপলব্ধ	নাম : তাপসী মাঝি স্বামীর নাম: সুদীপ মাঝি বাড়ির নং : N0121 বয়স : 27 লিঙ্গ : মহিলা
504	WSU1863000	ফটো উপলব্ধ	নাম : মমতা মাঝি স্বামীর নাম: স্বপন মাঝি বাড়ির নং : N0096 বয়স : 44 লিঙ্গ : মহিলা
505	WSU0982900	ফটো উপলব্ধ	নাম : পিণ্ডু কুমার মাঝি পিতার নাম: লালমোহন মাঝি বাড়ির নং : n0056 বয়স : 36 লিঙ্গ : পুরুষ
506	WB/36/255/411209	ফটো উপলব্ধ	নাম : পিরুপদ মাঝি পিতার নাম: সনাতন মাঝি বাড়ির নং : n0130 বয়স : 55 লিঙ্গ : পুরুষ
507	WB/36/255/411211	ফটো উপলব্ধ	নাম : ত্রিলোচন মাঝি পিতার নাম: ভবতারন মাঝি বাড়ির নং : n0123 বয়স : 71 লিঙ্গ : পুরুষ
508	WB/36/255/411380	ফটো উপলব্ধ	নাম : রেখারানী মাঝি স্বামীর নাম: জয়দেব মাঝি বাড়ির নং : n0121 বয়স : 51 লিঙ্গ : মহিলা
509	WSU1724582	ফটো উপলব্ধ	নাম : মমতা মাঝি স্বামীর নাম: পিণ্ডু কুমার মাঝি বাড়ির নং : n0056 বয়স : 30 লিঙ্গ : মহিলা
510	WB/36/255/411174	ফটো উপলব্ধ	নাম : পদ্মারানী মাঝি স্বামীর নাম: শিশির কুমার মাঝি বাড়ির নং : n0057 বয়স : 61 লিঙ্গ : মহিলা

511 নাম : অসিত মাঝি পিতার নাম: নিরোদ মাঝি বাড়ির নং : n0058 বয়স : 41 লিঙ্গ : পুরুষ	FWC2309060 ফটো উপলব্ধ	512 নাম : লক্ষীরানী মাঝি স্বামীর নাম: বিপদতারন মাঝি বাড়ির নং : n0078 বয়স : 49 লিঙ্গ : মহিলা	WB/36/255/411472 ফটো উপলব্ধ	513 নাম : উদয় মাঝি পিতার নাম: কামাঙ্কা মাঝি বাড়ির নং : n0079 বয়স : 61 লিঙ্গ : পুরুষ	WB/36/255/411392 ফটো উপলব্ধ
514 নাম : ছায়ারানী মাঝি স্বামীর নাম: উদয় মাঝি বাড়ির নং : n0079 বয়স : 55 লিঙ্গ : মহিলা	WB/36/255/411482 ফটো উপলব্ধ	515 নাম : সাহেব মাঝি পিতার নাম: উদয় মাঝি বাড়ির নং : n0079 বয়স : 31 লিঙ্গ : পুরুষ	WSU1546688 ফটো উপলব্ধ	516 নাম : আরতী মাঝি স্বামীর নাম: ভুতনাথ মাঝি বাড়ির নং : n0080 বয়স : 69 লিঙ্গ : মহিলা	WB/36/255/411481 ফটো উপলব্ধ
517 নাম : অশোক মাঝি পিতার নাম: ভুতনাথ মাঝি বাড়ির নং : n0080 বয়স : 52 লিঙ্গ : পুরুষ	WB/36/255/411456 ফটো উপলব্ধ	518 নাম : রুপালী মাঝি স্বামীর নাম: অশোক মাঝি বাড়ির নং : n0080 বয়স : 49 লিঙ্গ : মহিলা	WB/36/255/411473 ফটো উপলব্ধ	519 নাম : শিউলি মাঝি স্বামীর নাম: গনেশ মাঝি বাড়ির নং : এন0080 বয়স : 22 লিঙ্গ : মহিলা	WSU2420388 ফটো উপলব্ধ
520 নাম : ভবতারন মাঝি পিতার নাম: মতিলাল মাঝি বাড়ির নং : n0081 বয়স : 67 লিঙ্গ : পুরুষ	WB/36/255/411413 ফটো উপলব্ধ	521 নাম : আরতী মাঝি স্বামীর নাম: ভবতারন মাঝি বাড়ির নং : n0081 বয়স : 60 লিঙ্গ : মহিলা	WB/36/255/411510 ফটো উপলব্ধ	522 নাম : কার্তিক চন্দ্র মাঝি পিতার নাম: ভবতারন মাঝি বাড়ির নং : n0081 বয়স : 41 লিঙ্গ : পুরুষ	FWC2454320 ফটো উপলব্ধ
523 নাম : বুমা মাঝি স্বামীর নাম: কার্তিক চন্দ্র মাঝি বাড়ির নং : n0081 বয়স : 35 লিঙ্গ : মহিলা	WSU1724558 ফটো উপলব্ধ	524 নাম : সারথী মাঝি স্বামীর নাম: মানিক মাঝি বাড়ির নং : n0065 বয়স : 53 লিঙ্গ : মহিলা	WSU2395127 ফটো উপলব্ধ	525 নাম : গনেশ চন্দ্র মাঝি পিতার নাম: মানিক মাঝি বাড়ির নং : n0065 বয়স : 33 লিঙ্গ : পুরুষ	WSU1546365 ফটো উপলব্ধ
526 নাম : শ্যামল মাঝি পিতার নাম: দাশু মাঝি বাড়ির নং : n0066 বয়স : 53 লিঙ্গ : পুরুষ	WB/36/255/411582 ফটো উপলব্ধ	527 নাম : রীনা মাঝি স্বামীর নাম: শ্যামল মাঝি বাড়ির নং : n0066 বয়স : 42 লিঙ্গ : মহিলা	FWC1990167 ফটো উপলব্ধ	528 নাম : পলাশ মাঝি পিতার নাম: ভাস্কর মাঝি বাড়ির নং : n0067 বয়স : 47 লিঙ্গ : পুরুষ	FWC1504810 ফটো উপলব্ধ
529 নাম : গোপাল মাঝি পিতার নাম: মিহির মাঝি বাড়ির নং : n0068 বয়স : 75 লিঙ্গ : পুরুষ	WB/36/255/411459 ফটো উপলব্ধ	530 নাম : হরিপদ মাঝি পিতার নাম: গোপাল মাঝি বাড়ির নং : n0068 বয়স : 51 লিঙ্গ : পুরুষ	WB/36/255/411545 ফটো উপলব্ধ	531 নাম : ভৈরবী মাঝি স্বামীর নাম: হরিপদ মাঝি বাড়ির নং : n0068 বয়স : 49 লিঙ্গ : মহিলা	WB/36/255/411142 ফটো উপলব্ধ
532 নাম : সাগরী মাঝি স্বামীর নাম: সুজয় মাঝি বাড়ির নং : n0088 বয়স : 40 লিঙ্গ : মহিলা	WSU1196393 ফটো উপলব্ধ	533 নাম : বিকাশ মাঝি পিতার নাম: নীরুপদ মাঝি বাড়ির নং : n0090 বয়স : 36 লিঙ্গ : পুরুষ	WSU1308824 ফটো উপলব্ধ	534 নাম : সুপ্রিয়া মাঝি স্বামীর নাম: তুফান মাঝি বাড়ির নং : N0022 বয়স : 26 লিঙ্গ : মহিলা	WSU1949601 ফটো উপলব্ধ
535 নাম : কার্তিক মাঝি পিতার নাম: শক্তিপদ মাঝি বাড়ির নং : N0024 বয়স : 29 লিঙ্গ : পুরুষ	WSU1949619 ফটো উপলব্ধ	536 নাম : ধর্মদাস মাঝি পিতার নাম: স্বপন মাঝি বাড়ির নং : n0083 বয়স : 27 লিঙ্গ : পুরুষ	WSU1862903 ফটো উপলব্ধ	537 নাম : অভিজিৎ মাঝি পিতার নাম: হরিপদ মাঝি বাড়ির নং : N0068 বয়স : 27 লিঙ্গ : পুরুষ	WSU1862929 ফটো উপলব্ধ
538 নাম : আশা মাঝি স্বামীর নাম: চাঁদবদন মাঝি বাড়ির নং : N0059 বয়স : 30 লিঙ্গ : মহিলা	WSU1862960 ফটো উপলব্ধ	539 নাম : সন্ধ্যা মাঝি স্বামীর নাম: শম্ভু মাঝি বাড়ির নং : এন0059 বয়স : 21 লিঙ্গ : মহিলা	WSU2411544 ফটো উপলব্ধ	540 নাম : বুমা মাঝি স্বামীর নাম: বিকাশ মাঝি বাড়ির নং : n0090 বয়স : 32 লিঙ্গ : মহিলা	WSU1646959 ফটো উপলব্ধ



541 নাম : ঘাটু মাঝি পিতার নাম: দাণ্ডু মাঝি বাড়ির নং : n0091 বয়স : 58 লিঙ্গ : পুরুষ	WB/36/255/411603	ফটো উপলব্ধ	542 নাম : সাহেব মাঝি পিতার নাম: ঘাটু মাঝি বাড়ির নং : n0091 বয়স : 30 লিঙ্গ : পুরুষ	WSU1724319	ফটো উপলব্ধ	543 নাম : উদয় মাঝি পিতার নাম: মোহন মাঝি বাড়ির নং : n0121 বয়স : 51 লিঙ্গ : পুরুষ	WB/36/255/411556	ফটো উপলব্ধ
544 নাম : মানিকচন্দ্র মাঝি পিতার নাম: কমল মাঝি বাড়ির নং : n0092 বয়স : 83 লিঙ্গ : পুরুষ	WB/36/255/411628	ফটো উপলব্ধ	545 নাম : মন্টু মাঝি পিতার নাম: মানিকচন্দ্র মাঝি বাড়ির নং : n0093 বয়স : 48 লিঙ্গ : পুরুষ	FWC0793620	ফটো উপলব্ধ	546 নাম : সাগরচন্দ্র মাঝি পিতার নাম: মানিকচন্দ্র মাঝি বাড়ির নং : n0095 বয়স : 58 লিঙ্গ : পুরুষ	WB/36/255/411442	ফটো উপলব্ধ
547 নাম : মামনি মাঝি স্বামীর নাম: কুশরঞ্জন মাঝি বাড়ির নং : n0122 বয়স : 36 লিঙ্গ : মহিলা	WSU1309046	ফটো উপলব্ধ	548 নাম : কুশরঞ্জন মাঝি পিতার নাম: ভাদু মাঝি বাড়ির নং : n0122 বয়স : 37 লিঙ্গ : পুরুষ	WSU1309053	ফটো উপলব্ধ	549 নাম : আশালতা মাঝি স্বামীর নাম: সাগরচন্দ্র মাঝি বাড়ির নং : n0095 বয়স : 52 লিঙ্গ : মহিলা	WB/36/255/411501	ফটো উপলব্ধ
550 নাম : সমর মাঝি পিতার নাম: বলাই মাঝি বাড়ির নং : n0025 বয়স : 39 লিঙ্গ : পুরুষ	WSU0984344	ফটো উপলব্ধ	551 নাম : মৌসুমী মাঝি স্বামীর নাম: সমর মাঝি বাড়ির নং : n0025 বয়স : 34 লিঙ্গ : মহিলা	WSU1724541	ফটো উপলব্ধ	552 নাম : কদম মাঝি স্বামীর নাম: অমল মাঝি বাড়ির নং : n0031 বয়স : 46 লিঙ্গ : মহিলা	FWC1464973	ফটো উপলব্ধ
553 নাম : অশোক মাঝি পিতার নাম: দুখিরাম মাঝি বাড়ির নং : n0089 বয়স : 61 লিঙ্গ : পুরুষ	WB/36/255/411469	ফটো উপলব্ধ	554 নাম : সন্ধ্যারানী মাঝি স্বামীর নাম: অশোক মাঝি বাড়ির নং : n0089 বয়স : 52 লিঙ্গ : মহিলা	WB/36/255/411255	ফটো উপলব্ধ	555 নাম : সমর মাঝি পিতার নাম: অশোক মাঝি বাড়ির নং : n0089 বয়স : 30 লিঙ্গ : পুরুষ	WSU1724293	ফটো উপলব্ধ
556 নাম : মীরারানী মাঝি স্বামীর নাম: নিরুপদ মাঝি বাড়ির নং : n0090 বয়স : 61 লিঙ্গ : মহিলা	WB/36/255/411512	ফটো উপলব্ধ	557 নাম : সুমিত্রা মাঝি স্বামীর নাম: দীনবন্ধু মাঝি বাড়ির নং : nং146 বয়স : 39 লিঙ্গ : মহিলা	WSU1546852	ফটো উপলব্ধ	558 নাম : দীনবন্ধু মাঝি পিতার নাম: বিমল মাঝি বাড়ির নং : n0031 বয়স : 47 লিঙ্গ : পুরুষ	FWC1464494	ফটো উপলব্ধ
559 নাম : সূর্য মাঝি পিতার নাম: দীনবন্ধু মাঝি বাড়ির নং : নং - 031 বয়স : 21 লিঙ্গ : পুরুষ	WSU2449619	ফটো উপলব্ধ	560 নাম : কাঞ্চন মাঝি স্বামীর নাম: স্বপন মাঝি বাড়ির নং : n0030 বয়স : 42 লিঙ্গ : মহিলা	FWC1990191	ফটো উপলব্ধ	561 নাম : পদ্মারানী মাঝি স্বামীর নাম: ঘাটু মাঝি বাড়ির নং : n0091 বয়স : 53 লিঙ্গ : মহিলা	WB/36/255/411446	ফটো উপলব্ধ
562 নাম : পূর্ণিমা মাঝি স্বামীর নাম: সনাতন মাঝি বাড়ির নং : n0024 বয়স : 53 লিঙ্গ : মহিলা	WB/36/255/411200	ফটো উপলব্ধ	563 নাম : দুলা মাঝি স্বামীর নাম: বিকাশ মাঝি বাড়ির নং : n0024 বয়স : 37 লিঙ্গ : মহিলা	WSU1546860	ফটো উপলব্ধ	564 নাম : বিকাশ মাঝি পিতার নাম: শংকর মাঝি বাড়ির নং : n0024 বয়স : 35 লিঙ্গ : পুরুষ	WSU1724459	ফটো উপলব্ধ
565 নাম : কম্পনা মাঝি স্বামীর নাম: পিরুপদ মাঝি বাড়ির নং : n0046 বয়স : 61 লিঙ্গ : মহিলা	WB/36/255/411096	ফটো উপলব্ধ	566 নাম : প্রতিমা মাঝি স্বামীর নাম: মদন মাঝি বাড়ির নং : n0035 বয়স : 57 লিঙ্গ : মহিলা	WB/36/255/411110	ফটো উপলব্ধ	567 নাম : মদন মাঝি পিতার নাম: অনিল মাঝি বাড়ির নং : n0035 বয়স : 62 লিঙ্গ : পুরুষ	WB/36/255/411504	ফটো উপলব্ধ
568 নাম : বিকাশ মাঝি পিতার নাম: রবীন্দ্রনাথ মাঝি বাড়ির নং : n0027 বয়স : 31 লিঙ্গ : পুরুষ	FWC2417434	ফটো উপলব্ধ	569 নাম : বিষ্ণু মাঝি পিতার নাম: রবীন্দ্রনাথ মাঝি বাড়ির নং : n0027 বয়স : 41 লিঙ্গ : পুরুষ	FWC2454312	ফটো উপলব্ধ	570 নাম : হীরা মাঝি স্বামীর নাম: রবীন্দ্রনাথ মাঝি বাড়ির নং : n0027 বয়স : 50 লিঙ্গ : মহিলা	WSU2399574	ফটো উপলব্ধ



571 নাম : অলকা মাঝি স্বামীর নাম: শ্রীকান্ত মাঝি বাড়ির নং : n0026 বয়স : 33 লিঙ্গ : মহিলা	WSU1448174 ফটো উপলব্ধ	572 নাম : শ্রীকান্ত মাঝি পিতার নাম: সাধন মাঝি বাড়ির নং : n0026 বয়স : 36 লিঙ্গ : মহিলা	WSU1308675 ফটো উপলব্ধ	573 নাম : অমর মাঝি পিতার নাম: বলাই মাঝি বাড়ির নং : n0025 বয়স : 37 লিঙ্গ : পুরুষ	WSU0984351 ফটো উপলব্ধ
574 নাম : মঙ্গলা মাঝি স্বামীর নাম: গঙ্গা মাঝি বাড়ির নং : n0024 বয়স : 33 লিঙ্গ : মহিলা	WSU1724574 ফটো উপলব্ধ	575 নাম : ধনঞ্জয় মাঝি পিতার নাম: অশোক কুমার মাঝি বাড়ির নং : n0024 বয়স : 36 লিঙ্গ : পুরুষ	WSU1308600 ফটো উপলব্ধ	576 নাম : পরিবালা মাঝি স্বামীর নাম: মানিকচন্দ্র মাঝি বাড়ির নং : n0092 বয়স : 73 লিঙ্গ : মহিলা	WB/36/255/411404 ফটো উপলব্ধ
577 নাম : রনজিত মাঝি পিতার নাম: মানিক চন্দ্র মাঝি বাড়ির নং : n0092 বয়স : 35 লিঙ্গ : পুরুষ	WSU1196427 ফটো উপলব্ধ	578 নাম : রীতা মাঝি স্বামীর নাম: মন্টু মাঝি বাড়ির নং : n0093 বয়স : 41 লিঙ্গ : মহিলা	WSU1196401 ফটো উপলব্ধ	579 নাম : কৌশিক মাঝি পিতার নাম: মন্টু মাঝি বাড়ির নং : এন0093 বয়স : 20 লিঙ্গ : পুরুষ	WSU2424398 ফটো উপলব্ধ
580 নাম : হারুপদ মাঝি পিতার নাম: গাজন মাঝি বাড়ির নং : n0130 বয়স : 35 লিঙ্গ : পুরুষ	WSU1647007 ফটো উপলব্ধ	581 নাম : যমুনা মাঝি স্বামীর নাম: গোপাল মাঝি বাড়ির নং : n0124 বয়স : 69 লিঙ্গ : মহিলা	WB/36/255/411296 ফটো উপলব্ধ	582 নাম : চিত্তামণী মাঝি স্বামীর নাম: ত্রিলোচন মাঝি বাড়ির নং : n0123 বয়স : 61 লিঙ্গ : মহিলা	WB/36/255/411290 ফটো উপলব্ধ
583 নাম : বিদ্যুৎ মাঝি পিতার নাম: গোপাল মাঝি বাড়ির নং : n0124 বয়স : 49 লিঙ্গ : পুরুষ	WB/36/255/411302 ফটো উপলব্ধ	584 নাম : জয়দেব মাঝি পিতার নাম: মোহন মাঝি বাড়ির নং : n0121 বয়স : 55 লিঙ্গ : পুরুষ	WB/36/255/411318 ফটো উপলব্ধ	585 নাম : বেলা রানী মাঝি স্বামীর নাম: গুরুপদ মাঝি বাড়ির নং : n0117 বয়স : 67 লিঙ্গ : মহিলা	WB/36/255/411362 ফটো উপলব্ধ
586 নাম : নমিতা মাঝি স্বামীর নাম: হীরু মাঝি বাড়ির নং : n0113 বয়স : 59 লিঙ্গ : মহিলা	WB/36/255/411363 ফটো উপলব্ধ	587 নাম : উত্তরা পরামানিক পিতার নাম: সত্যরঞ্জন পরামানিক বাড়ির নং : নং - 55 বয়স : 24 লিঙ্গ : মহিলা	NRZ2286144 ফটো উপলব্ধ	588 নাম : অর্চনা মাঝি স্বামীর নাম: উত্তম মাঝি বাড়ির নং : n0110 বয়স : 56 লিঙ্গ : মহিলা	WB/36/255/411364 ফটো উপলব্ধ
589 নাম : পূর্ণিমা মাঝি স্বামীর নাম: শ্যামাপদ মাঝি বাড়ির নং : n0109 বয়স : 66 লিঙ্গ : মহিলা	WB/36/255/411365 ফটো উপলব্ধ	590 নাম : কাজল মাঝি স্বামীর নাম: হরিপদ মাঝি বাড়ির নং : n0110 বয়স : 63 লিঙ্গ : মহিলা	WB/36/255/411369 ফটো উপলব্ধ	591 নাম : হরিপদ মাঝি পিতার নাম: বৃন্দাবন মাঝি বাড়ির নং : n0110 বয়স : 69 লিঙ্গ : পুরুষ	WB/36/255/411375 ফটো উপলব্ধ
592 নাম : মায়্যা মাঝি স্বামীর নাম: মোহন মাঝি বাড়ির নং : n0121 বয়স : 71 লিঙ্গ : মহিলা	WB/36/255/411377 ফটো উপলব্ধ	593 নাম : শ্রীকান্ত মাঝি পিতার নাম: হরিপদ মাঝি বাড়ির নং : n0110 বয়স : 46 লিঙ্গ : পুরুষ	FWC1463850 ফটো উপলব্ধ	594 নাম : শ্রীমন্ত মাঝি পিতার নাম: শ্যামাপদ মাঝি বাড়ির নং : n0109 বয়স : 46 লিঙ্গ : পুরুষ	FWC1465301 ফটো উপলব্ধ
595 নাম : আদুরী মাঝি স্বামীর নাম: কাজল মাঝি বাড়ির নং : n0086 বয়স : 48 লিঙ্গ : মহিলা	WB/36/255/411654 ফটো উপলব্ধ	596 নাম : তপন মাঝি পিতার নাম: শংকর মাঝি বাড়ির নং : n0087 বয়স : 54 লিঙ্গ : পুরুষ	WB/36/255/411581 ফটো উপলব্ধ	597 নাম : মমতা মাঝি স্বামীর নাম: তপন মাঝি বাড়ির নং : n0087 বয়স : 48 লিঙ্গ : মহিলা	WSU2457430 ফটো উপলব্ধ
598 নাম : রাজীব মাঝি পিতার নাম: সুজয় মাঝি বাড়ির নং : এন0088 বয়স : 20 লিঙ্গ : পুরুষ	WSU2411528 ফটো উপলব্ধ	599 নাম : কার্তিক মাঝি পিতার নাম: তারাপদ মাঝি বাড়ির নং : n0085 বয়স : 57 লিঙ্গ : পুরুষ	WB/36/255/411503 ফটো উপলব্ধ	600 নাম : স্বপন মাঝি পিতার নাম: হীরু মাঝি বাড়ির নং : n0083 বয়স : 49 লিঙ্গ : পুরুষ	WSU2450476 ফটো উপলব্ধ

601 নাম : কুমা মাঝি স্বামীর নাম: বিমল মাঝি বাড়ির নং : n0082 বয়স : 32 লিঙ্গ : মহিলা	WSU1646983 ফটো উপলব্ধ	602 নাম : শ্রীকৃষ্ণ মাঝি পিতার নাম: কামাক্ষ্যা মাঝি বাড়ির নং : n0082 বয়স : 39 লিঙ্গ : পুরুষ	WSU1196377 ফটো উপলব্ধ	603 নাম : নাড়গোপাল মাঝি পিতার নাম: কালিপদ মাঝি বাড়ির নং : n0033 বয়স : 70 লিঙ্গ : পুরুষ	WSU2447035 ফটো উপলব্ধ
604 নাম : মোহন মাঝি পিতার নাম: নাড়গোপাল মাঝি বাড়ির নং : n0033 বয়স : 35 লিঙ্গ : পুরুষ	WSU1196468 ফটো উপলব্ধ	605 নাম : সনাতন মাঝি পিতার নাম: মহানন্দ মাঝি বাড়ির নং : n0024 বয়স : 58 লিঙ্গ : পুরুষ	WB/36/255/411521 ফটো উপলব্ধ	606 নাম : অঞ্জলি মাঝি স্বামীর নাম: শক্তিপদ মাঝি বাড়ির নং : n0024 বয়স : 63 লিঙ্গ : মহিলা	WB/36/255/411226 ফটো উপলব্ধ
607 নাম : নির্মালা মাঝি স্বামীর নাম: শান্তনু মাঝি বাড়ির নং : n0033 বয়স : 34 লিঙ্গ : মহিলা	WSU1546308 ফটো উপলব্ধ	608 নাম : মিঠুন মাঝি পিতার নাম: পিরুপদ মাঝি বাড়ির নং : n0046 বয়স : 35 লিঙ্গ : পুরুষ	WSU1308857 ফটো উপলব্ধ	609 নাম : লক্ষ্মী মাঝি স্বামীর নাম: মিঠুন মাঝি বাড়ির নং : n0046 বয়স : 31 লিঙ্গ : মহিলা	WSU1546639 ফটো উপলব্ধ
610 নাম : কৃষ্ণ মাঝি পিতার নাম: পিরুপদ মাঝি বাড়ির নং : n0046 বয়স : 30 লিঙ্গ : পুরুষ	WSU1741263 ফটো উপলব্ধ	611 নাম : মঞ্জুরানী মাঝি স্বামীর নাম: হীরু মাঝি বাড়ির নং : n0047 বয়স : 53 লিঙ্গ : মহিলা	WB/36/255/411086 ফটো উপলব্ধ	612 নাম : লালমোহন মাঝি পিতার নাম: বাদল মাঝি বাড়ির নং : n0047 বয়স : 50 লিঙ্গ : পুরুষ	FWC0793224 ফটো উপলব্ধ
613 নাম : সীমা মাঝি স্বামীর নাম: লালমোহন মাঝি বাড়ির নং : n0047 বয়স : 40 লিঙ্গ : মহিলা	WSU1308931 ফটো উপলব্ধ	614 নাম : তিলোত্তমা মাঝি স্বামীর নাম: গোপিনাথ মাঝি বাড়ির নং : n0048 বয়স : 79 লিঙ্গ : মহিলা	WB/36/255/411300 ফটো উপলব্ধ	615 নাম : গোবিন্দ মাঝি পিতার নাম: কমল মাঝি বাড়ির নং : n0053 বয়স : 70 লিঙ্গ : পুরুষ	WB/36/255/411586 ফটো উপলব্ধ
616 নাম : সারথী মাঝি স্বামীর নাম: গোবিন্দ মাঝি বাড়ির নং : n0053 বয়স : 61 লিঙ্গ : মহিলা	WB/36/255/411498 ফটো উপলব্ধ	617 নাম : রাজু মাঝি পিতার নাম: গোবিন্দ মাঝি বাড়ির নং : n0053 বয়স : 33 লিঙ্গ : পুরুষ	WSU1448026 ফটো উপলব্ধ	618 নাম : আশালতা মাঝি স্বামীর নাম: সন্টু কুমার মাঝি বাড়ির নং : n0054 বয়স : 35 লিঙ্গ : মহিলা	WSU1308667 ফটো উপলব্ধ
619 নাম : আরতী মাঝি স্বামীর নাম: বিশ্বনাথ মাঝি বাড়ির নং : n0055 বয়স : 66 লিঙ্গ : মহিলা	WB/36/255/411125 ফটো উপলব্ধ	620 নাম : রতন মাঝি পিতার নাম: বিশ্বনাথ মাঝি বাড়ির নং : n0055 বয়স : 43 লিঙ্গ : পুরুষ	FWC1989706 ফটো উপলব্ধ	621 নাম : কাকলী মাঝি স্বামীর নাম: ভাদু মাঝি বাড়ির নং : n0055 বয়স : 38 লিঙ্গ : মহিলা	WSU1308964 ফটো উপলব্ধ
622 নাম : মধুসূদন মাঝি পিতার নাম: বিশ্বনাথ মাঝি বাড়ির নং : n0055 বয়স : 37 লিঙ্গ : পুরুষ	FWC2417541 ফটো উপলব্ধ	623 নাম : শ্রাবস্তী মাঝি স্বামীর নাম: মধুসূদন মাঝি বাড়ির নং : n0055 বয়স : 29 লিঙ্গ : মহিলা	WSU1724400 ফটো উপলব্ধ	624 নাম : তরনী মাঝি পিতার নাম: ধীরেন মাঝি বাড়ির নং : n0055 বয়স : 49 লিঙ্গ : পুরুষ	WB/36/255/411649 ফটো উপলব্ধ
625 নাম : বাসন্তী মাঝি স্বামীর নাম: লালমোহন মাঝি বাড়ির নং : n0056 বয়স : 50 লিঙ্গ : মহিলা	WSU2399442 ফটো উপলব্ধ	626 নাম : খোকন মাঝি পিতার নাম: কৃষ্ণপদ মাঝি বাড়ির নং : n0028 বয়স : 38 লিঙ্গ : পুরুষ	WSU1448109 ফটো উপলব্ধ	627 নাম : লীলা মাঝি স্বামীর নাম: সন্তোষ মাঝি বাড়ির নং : n0030 বয়স : 78 লিঙ্গ : মহিলা	WB/36/255/411098 ফটো উপলব্ধ
628 নাম : মাধবী রানী মাঝি স্বামীর নাম: হৃদয় মাঝি বাড়ির নং : n0030 বয়স : 43 লিঙ্গ : মহিলা	FWC1464783 ফটো উপলব্ধ	629 নাম : ধর্মেন্দ্র মাঝি পিতার নাম: সন্তোষ মাঝি বাড়ির নং : n0030 বয়স : 40 লিঙ্গ : পুরুষ	WSU1448083 ফটো উপলব্ধ	630 নাম : বৈশাখী মাঝি স্বামীর নাম: ধর্মেন্দ্র মাঝি বাড়ির নং : n0030 বয়স : 34 লিঙ্গ : মহিলা	WSU1309004 ফটো উপলব্ধ

631	WB/36/255/411353	ফটো উপলব্ধ	নাম : সুশীল মাঝি পিতার নাম: প্রব মাঝি বাড়ির নং : n0023 বয়স : 55 লিঙ্গ : পুরুষ	632	WB/36/255/411366	ফটো উপলব্ধ	নাম : কাজল মাঝি স্বামীর নাম: সুশীল মাঝি বাড়ির নং : n0023 বয়স : 51 লিঙ্গ : মহিলা	633	WB/36/255/411179	ফটো উপলব্ধ	নাম : গঙ্গারানী মাঝি স্বামীর নাম: যশিরাম মাঝি বাড়ির নং : n0076 বয়স : 77 লিঙ্গ : মহিলা
634	WB/36/255/411480	ফটো উপলব্ধ	নাম : শ্যামলী মাঝি স্বামীর নাম: কাজল মাঝি বাড়ির নং : n0076 বয়স : 52 লিঙ্গ : মহিলা	635	WSU1308881	ফটো উপলব্ধ	নাম : লক্ষী মাঝি স্বামীর নাম: কিংকর মাঝি বাড়ির নং : n0076 বয়স : 39 লিঙ্গ : মহিলা	636	WSU1724343	ফটো উপলব্ধ	নাম : অভিষেক মাঝি পিতার নাম: গৌর চন্দ্র মাঝি বাড়ির নং : n0069 বয়স : 31 লিঙ্গ : পুরুষ
637	WB/36/255/411584	ফটো উপলব্ধ	নাম : নিতাই মাঝি পিতার নাম: ভীষ্মদেব মাঝি বাড়ির নং : n0070 বয়স : 59 লিঙ্গ : পুরুষ	638	WB/36/255/411576	ফটো উপলব্ধ	নাম : আল্পনা মাঝি স্বামীর নাম: নিতাই মাঝি বাড়ির নং : n0070 বয়স : 54 লিঙ্গ : মহিলা	639	WSU1546712	ফটো উপলব্ধ	নাম : গদাধর মাঝি পিতার নাম: নিতাই মাঝি বাড়ির নং : n0070 বয়স : 34 লিঙ্গ : পুরুষ
640	WSU1546720	ফটো উপলব্ধ	নাম : কুমা মাঝি স্বামীর নাম: গদাধর মাঝি বাড়ির নং : n0070 বয়স : 31 লিঙ্গ : মহিলা	641	WSU1546803	ফটো উপলব্ধ	নাম : বিক্রম মাঝি পিতার নাম: নিতাই মাঝি বাড়ির নং : n0070 বয়স : 32 লিঙ্গ : পুরুষ	642	WB/36/255/411485	ফটো উপলব্ধ	নাম : বংশী মাঝি পিতার নাম: শংকরচন্দ্র মাঝি বাড়ির নং : n0073 বয়স : 56 লিঙ্গ : পুরুষ
643	WB/36/255/411230	ফটো উপলব্ধ	নাম : শ্যামলী মাঝি স্বামীর নাম: বংশীবদন মাঝি বাড়ির নং : n0073 বয়স : 51 লিঙ্গ : মহিলা	644	WB/36/255/411218	ফটো উপলব্ধ	নাম : হীকু মাঝি পিতার নাম: বাদল মাঝি বাড়ির নং : n0047 বয়স : 60 লিঙ্গ : পুরুষ	645	WB/36/255/411164	ফটো উপলব্ধ	নাম : লীলারানী মাঝি স্বামীর নাম: বাদল মাঝি বাড়ির নং : n0047 বয়স : 95 লিঙ্গ : মহিলা
646	WSU2438216	ফটো উপলব্ধ	নাম : সুরজিৎ মাঝি পিতার নাম: হিরু মাঝি বাড়ির নং : এন0047 বয়স : 22 লিঙ্গ : পুরুষ	647	WSU1546472	ফটো উপলব্ধ	নাম : তারাপদ মাঝি পিতার নাম: লক্ষ্মন মাঝি বাড়ির নং : n0075 বয়স : 33 লিঙ্গ : পুরুষ	648	WSU1546670	ফটো উপলব্ধ	নাম : মামনি মাঝি স্বামীর নাম: হারাদন মাঝি বাড়ির নং : n0075 বয়স : 34 লিঙ্গ : মহিলা
649	FWC2417558	ফটো উপলব্ধ	নাম : হারাদন মাঝি পিতার নাম: লক্ষ্মণ চন্দ্র মাঝি বাড়ির নং : n0075 বয়স : 37 লিঙ্গ : পুরুষ	650	WB/36/255/411463	ফটো উপলব্ধ	নাম : আঙ্গুরবালা মাঝি স্বামীর নাম: লক্ষ্মনচন্দ্র মাঝি বাড়ির নং : n0075 বয়স : 71 লিঙ্গ : মহিলা	651	WB/36/255/411509	ফটো উপলব্ধ	নাম : নমিতা মাঝি স্বামীর নাম: রবিসাধন মাঝি বাড়ির নং : n0074 বয়স : 61 লিঙ্গ : মহিলা
652	WSU1546340	ফটো উপলব্ধ	নাম : মাস্তু মাঝি স্বামীর নাম: তুলসী মাঝি বাড়ির নং : n0073 বয়স : 35 লিঙ্গ : মহিলা	653	WB/36/255/411636	ফটো উপলব্ধ	নাম : তুলসী মাঝি পিতার নাম: শংকর মাঝি বাড়ির নং : n0073 বয়স : 48 লিঙ্গ : পুরুষ	654	WSU2417962	ফটো উপলব্ধ	নাম : চঞ্চল মাঝি পিতার নাম: বংশী মাঝি বাড়ির নং : এন0073 বয়স : 20 লিঙ্গ : পুরুষ
655	WSU1308725	ফটো উপলব্ধ	নাম : তরুলতা মাঝি স্বামীর নাম: লক্ষীনারায়ন মাঝি বাড়ির নং : বয়স : 38 লিঙ্গ : মহিলা	656	WSU1546696	ফটো উপলব্ধ	নাম : বুল্টি মাঝি স্বামীর নাম: বুদ্ধদেব মাঝি বাড়ির নং : n0072 বয়স : 33 লিঙ্গ : মহিলা	657	WB/36/255/411546	ফটো উপলব্ধ	নাম : লক্ষী নারায়ন মাঝি পিতার নাম: ভীষ্মদেব মাঝি বাড়ির নং : n0072 বয়স : 51 লিঙ্গ : পুরুষ
658	WSU1546837	ফটো উপলব্ধ	নাম : শম্পা মাঝি স্বামীর নাম: গনেশ চন্দ্র মাঝি বাড়ির নং : n0070 বয়স : 31 লিঙ্গ : মহিলা	659	WSU1308816	ফটো উপলব্ধ	নাম : গনেশ চন্দ্র মাঝি পিতার নাম: লালমোহন মাঝি বাড়ির নং : n0070 বয়স : 35 লিঙ্গ : পুরুষ	660	FWC1990134	ফটো উপলব্ধ	নাম : পূর্ণিমা মাঝি স্বামীর নাম: নিমাই মাঝি বাড়ির নং : n0070 বয়স : 43 লিঙ্গ : মহিলা



661 নাম : মমতা মাঝি স্বামীর নাম : পিন্টু মাঝি বাড়ির নং : n0076 বয়স : 37 লিঙ্গ : মহিলা	WSU1546811 ফটো উপলব্ধ	662 নাম : পিন্টু মাঝি পিতার নাম : যশ্ধীরাম মাঝি বাড়ির নং : n0076 বয়স : 42 লিঙ্গ : পুরুষ	FWC1990175 ফটো উপলব্ধ	663 নাম : কিংকর মাঝি পিতার নাম : যশ্ধীরাম মাঝি বাড়ির নং : n0076 বয়স : 48 লিঙ্গ : পুরুষ	FWC1989664 ফটো উপলব্ধ
664 নাম : সাধন মাঝি পিতার নাম : কৃষ্ণপদ মাঝি বাড়ির নং : n0134 বয়স : 60 লিঙ্গ : পুরুষ	WB/36/255/411043 ফটো উপলব্ধ	665 নাম : মৌমিতা মাঝি স্বামীর নাম : বিষ্ণু মাঝি বাড়ির নং : n0132 বয়স : 34 লিঙ্গ : মহিলা	WSU1448216 ফটো উপলব্ধ	666 নাম : বিষ্ণু মাঝি পিতার নাম : পরেশ মাঝি বাড়ির নং : n0132 বয়স : 34 লিঙ্গ : পুরুষ	WSU1309079 ফটো উপলব্ধ
667 নাম : মুনমুন মাঝি স্বামীর নাম : কৃষ্ণ মাঝি বাড়ির নং : n0132 বয়স : 35 লিঙ্গ : মহিলা	WSU1308907 ফটো উপলব্ধ	668 নাম : দেবিকা মাঝি স্বামীর নাম : পরেশ মাঝি বাড়ির নং : n0132 বয়স : 59 লিঙ্গ : মহিলা	WB/36/255/411381 ফটো উপলব্ধ	669 নাম : পরেশ মাঝি পিতার নাম : হরিবোল মাঝি বাড়ির নং : n0132 বয়স : 68 লিঙ্গ : পুরুষ	WB/36/255/411555 ফটো উপলব্ধ
670 নাম : বাপন মাঝি পিতার নাম : ভাদু মাঝি বাড়ির নং : n0127 বয়স : 34 লিঙ্গ : পুরুষ	WSU1546316 ফটো উপলব্ধ	671 নাম : ভারতী মাঝি স্বামীর নাম : সুনীল মাঝি বাড়ির নং : n0127 বয়স : 34 লিঙ্গ : মহিলা	WSU1448208 ফটো উপলব্ধ	672 নাম : সুনীল মাঝি পিতার নাম : ভাদু মাঝি বাড়ির নং : n0127 বয়স : 38 লিঙ্গ : পুরুষ	WSU1448190 ফটো উপলব্ধ
673 নাম : রীতা মাঝি স্বামীর নাম : শংকর মাঝি বাড়ির নং : n0024 বয়স : 61 লিঙ্গ : মহিলা	WB/36/255/411500 ফটো উপলব্ধ	674 নাম : শংকর মাঝি পিতার নাম : মহানন্দ মাঝি বাড়ির নং : n0024 বয়স : 69 লিঙ্গ : পুরুষ	WB/36/255/411427 ফটো উপলব্ধ	675 নাম : সাগর মাঝি পিতার নাম : রঞ্জন মাঝি বাড়ির নং : n0024 বয়স : 37 লিঙ্গ : পুরুষ	WSU0983031 ফটো উপলব্ধ
676 নাম : সতীবালা মাঝি স্বামীর নাম : রঞ্জন মাঝি বাড়ির নং : n0024 বয়স : 67 লিঙ্গ : মহিলা	WB/36/255/411202 ফটো উপলব্ধ	677 নাম : রঞ্জন মাঝি পিতার নাম : মহানন্দ মাঝি বাড়ির নং : n0024 বয়স : 61 লিঙ্গ : পুরুষ	WSU2398352 ফটো উপলব্ধ	678 নাম : সুন্দরী মাঝি স্বামীর নাম : সঞ্জয় মাঝি বাড়ির নং : n0024 বয়স : 30 লিঙ্গ : মহিলা	WSU1724418 ফটো উপলব্ধ
679 নাম : সঞ্জয় মাঝি পিতার নাম : অশোক মাঝি বাড়ির নং : n0024 বয়স : 34 লিঙ্গ : পুরুষ	WSU1385558 ফটো উপলব্ধ	680 নাম : পিরুবালা মাঝি স্বামীর নাম : অশোক মাঝি বাড়ির নং : n0024 বয়স : 61 লিঙ্গ : মহিলা	WB/36/255/411201 ফটো উপলব্ধ	681 নাম : অশোক মাঝি পিতার নাম : মহানন্দ মাঝি বাড়ির নং : n0024 বয়স : 71 লিঙ্গ : পুরুষ	WB/36/255/411471 ফটো উপলব্ধ
682 নাম : সুন্দরী মাঝি স্বামীর নাম : ধনঞ্জয় মাঝি বাড়ির নং : এন0024 বয়স : 22 লিঙ্গ : মহিলা	WSU2424380 ফটো উপলব্ধ	683 নাম : কম্পনা মাঝি স্বামীর নাম : প্রতাপ মাঝি বাড়ির নং : এন0024 বয়স : 21 লিঙ্গ : মহিলা	WSU2434850 ফটো উপলব্ধ	684 নাম : বুমা মাঝি স্বামীর নাম : হারাধন মাঝি বাড়ির নং : n0023 বয়স : 32 লিঙ্গ : মহিলা	WSU1724533 ফটো উপলব্ধ
685 নাম : হারাধন মাঝি পিতার নাম : উত্তমকুমার মাঝি বাড়ির নং : n0023 বয়স : 36 লিঙ্গ : পুরুষ	WSU1308873 ফটো উপলব্ধ	686 নাম : ঝনু মাঝি পিতার নাম : লক্ষন মাঝি বাড়ির নং : n0023 বয়স : 39 লিঙ্গ : পুরুষ	FWC2417582 ফটো উপলব্ধ	687 নাম : মঞ্জলা মাঝি স্বামীর নাম : লক্ষন মাঝি বাড়ির নং : n0023 বয়স : 64 লিঙ্গ : মহিলা	WB/36/255/411099 ফটো উপলব্ধ
688 নাম : চন্দন মাঝি পিতার নাম : সুশীল মাঝি বাড়ির নং : n0023 বয়স : 29 লিঙ্গ : পুরুষ	WSU1724491 ফটো উপলব্ধ	689 নাম : বৈশাখী মাঝি স্বামীর নাম : চন্দন মাঝি বাড়ির নং : এন0023 বয়স : 23 লিঙ্গ : মহিলা	WSU2430114 ফটো উপলব্ধ	690 নাম : কৌশিক মিশ্র পিতার নাম : সুশান্ত কুমার মিশ্র বাড়ির নং : এন0197 বয়স : 25 লিঙ্গ : পুরুষ	WSU1984947 ফটো উপলব্ধ

691 নাম : মিলন রায় পিতার নাম: বিশ্বনাথ রায় বাড়ির নং : N0128 বয়স : 25 লিঙ্গ : পুরুষ	WSU2153773 ফটো উপলব্ধ	692 নাম : ইন্দ্রজিৎ রায় পিতার নাম: সুকুমার রায় বাড়ির নং : n0126 বয়স : 29 লিঙ্গ : পুরুষ	WSU1810654 ফটো উপলব্ধ	693 নাম : গুরুদাস রায় পিতার নাম: অশোক রায় বাড়ির নং : n0021 বয়স : 44 লিঙ্গ : পুরুষ	FWC2417525 ফটো উপলব্ধ
694 নাম : চণ্ডী দাস রায় পিতার নাম: অশোক রায় বাড়ির নং : n0021 বয়স : 40 লিঙ্গ : পুরুষ	WSU1308840 ফটো উপলব্ধ	695 নাম : কার্তিক রায় পিতার নাম: বিশ্বনাথ রায় বাড়ির নং : N0128 বয়স : 27 লিঙ্গ : পুরুষ	WSU1912856 ফটো উপলব্ধ	696 নাম : নয়ন রায় পিতার নাম: বিশ্বনাথ রায় বাড়ির নং : N0128 বয়স : 24 লিঙ্গ : পুরুষ	WSU2153823 ফটো উপলব্ধ
697 নাম : রোহিত রায় পিতার নাম: সুকুমার রায় বাড়ির নং : এন0126 বয়স : 24 লিঙ্গ : পুরুষ	WSU2229839 ফটো উপলব্ধ	698 নাম : নিবেদিতা রায় স্বামীর নাম: নয়ন রায় বাড়ির নং : এন0128 বয়স : 23 লিঙ্গ : মহিলা	WSU2229748 ফটো উপলব্ধ	699 নাম : সন্ধ্যা রায় স্বামীর নাম: রবীন্দ্র রায় বাড়ির নং : n0105 বয়স : 73 লিঙ্গ : মহিলা	WB/36/255/411378 ফটো উপলব্ধ
700 নাম : শান্তি রায় স্বামীর নাম: বিশ্বনাথ রায় বাড়ির নং : n0128 বয়স : 49 লিঙ্গ : মহিলা	FWC1465202 ফটো উপলব্ধ	701 নাম : বিশ্বনাথ রায় পিতার নাম: শক্তিপদ রায় বাড়ির নং : n0128 বয়স : 55 লিঙ্গ : পুরুষ	WB/36/255/411251 ফটো উপলব্ধ	702 নাম : মনুভালা রায় স্বামীর নাম: শক্তিপদ রায় বাড়ির নং : n0125 বয়স : 78 লিঙ্গ : মহিলা	WB/36/255/411279 ফটো উপলব্ধ
703 নাম : শক্তিপদ রায় পিতার নাম: রামেশ্বরন রায় বাড়ির নং : n0125 বয়স : 86 লিঙ্গ : পুরুষ	WB/36/255/411206 ফটো উপলব্ধ	704 নাম : দীপু রায় স্বামীর নাম: গুরুদাস রায় বাড়ির নং : n0021 বয়স : 36 লিঙ্গ : মহিলা	WSU1646926 ফটো উপলব্ধ	705 নাম : মৃত্যুঞ্জয় রায় পিতার নাম: রামেশ্বরন রায় বাড়ির নং : n0126 বয়স : 74 লিঙ্গ : পুরুষ	WB/36/255/411221 ফটো উপলব্ধ
706 নাম : মালতী রায় স্বামীর নাম: মৃত্যুঞ্জয় রায় বাড়ির নং : n0126 বয়স : 61 লিঙ্গ : মহিলা	WB/36/255/411280 ফটো উপলব্ধ	707 নাম : শিখারানী রায় স্বামীর নাম: অশোক রায় বাড়ির নং : n0021 বয়স : 65 লিঙ্গ : মহিলা	WB/36/255/411006 ফটো উপলব্ধ	708 নাম : সোমা রায় স্বামীর নাম: চন্ডীদাস রায় বাড়ির নং : n0021 বয়স : 33 লিঙ্গ : মহিলা	WSU1646918 ফটো উপলব্ধ
709 নাম : মামনি সাঁতরা(পণ্ডিত) স্বামীর নাম: মিলন পণ্ডিত বাড়ির নং : N0144 বয়স : 29 লিঙ্গ : মহিলা	WSU1949379 ফটো উপলব্ধ	710 নাম : শ্রেয়সী সাম পিতার নাম: অশোক কুমার সাম বাড়ির নং : 182 বয়স : 32 লিঙ্গ : মহিলা	WSU1434539 ফটো উপলব্ধ	711 নাম : মামনি পণ্ডিত স্বামীর নাম: রাজু পণ্ডিত বাড়ির নং : এন0214 বয়স : 25 লিঙ্গ : মহিলা	WSU1952100 ফটো উপলব্ধ
712 নাম : গাণী গোস্বামী স্বামীর নাম: চয়ন গোস্বামী বাড়ির নং : এন0012 বয়স : 30 লিঙ্গ : মহিলা	WSU1660703 ফটো উপলব্ধ	713 নাম : সোমা মাঝি স্বামীর নাম: প্রদীপ মাঝি বাড়ির নং : এন0129 বয়স : 23 লিঙ্গ : মহিলা	WSU2421220 ফটো উপলব্ধ	714 নাম : অমিত মাঝি পিতার নাম: শ্যাম সুন্দর মাঝি বাড়ির নং : এন0142 বয়স : 21 লিঙ্গ : পুরুষ	WSU2420446 ফটো উপলব্ধ
715 নাম : বৈশাখী মাঝি স্বামীর নাম: মনু মাজি বাড়ির নং : এন0148 বয়স : 21 লিঙ্গ : মহিলা	WSU2420412 ফটো উপলব্ধ	# 716 নাম : লিপিকা কোন্ডার পাঁজা স্বামীর নাম: সায়ন পাঁজা বাড়ির নং : এন0007 বয়স : 23 লিঙ্গ : মহিলা	WSU2226413 ফটো উপলব্ধ	717 নাম : অম্বোষা দে পিতার নাম: সুপ্রভাত দে বাড়ির নং : এন0003 বয়স : 19 লিঙ্গ : মহিলা	WSU2495323 ফটো উপলব্ধ
718 নাম : সন্ধ্যা চ্যাটাঙ্কী পিতার নাম: সোনার চাঁদ চ্যাটাঙ্কী বাড়ির নং : এন0044 বয়স : 19 লিঙ্গ : পুরুষ	WSU2495331 ফটো উপলব্ধ	719 নাম : ভৈরব মাঝি পিতার নাম: বিকাশ মাঝি বাড়ির নং : এন0068 বয়স : 19 লিঙ্গ : পুরুষ	WSU2495356 ফটো উপলব্ধ	720 নাম : মান্দী বাখারী স্বামীর নাম: শ্রীমন্ত বাখারী বাড়ির নং : এন0045 বয়স : 23 লিঙ্গ : মহিলা	WSU2496438 ফটো উপলব্ধ



721	WSU2502672
নাম : বৃষ্টি মাঝি স্বামীর নাম: কৌশিক মাঝি বাড়ির নং : এন0078 বয়স : 19 লিঙ্গ : মহিলা	ফটো উপলব্ধ

722	WSU2503332
নাম : অনিমা দে স্বামীর নাম: আদিতা দে বাড়ির নং : এন0004 বয়স : 22 লিঙ্গ : মহিলা	ফটো উপলব্ধ

723	WSU2506772
নাম : শুভজিত মন্ডল পিতার নাম: সমর মন্ডল বাড়ির নং : 288 বয়স : 19 লিঙ্গ : পুরুষ	ফটো উপলব্ধ

724	WSU2511004
নাম : কৃষ্ণা মাঝি স্বামীর নাম: প্রবীর মাঝি বাড়ির নং : এন0098 বয়স : 22 লিঙ্গ : মহিলা	ফটো উপলব্ধ

725 নাম : শ্রাবন্তী মাঝি পিতার নাম: বিকাশ মাঝি বাড়ির নং : এন0210 বয়স : 21 লিঙ্গ : মহিলা	WSU2349173 ফটো উপলব্ধ	726 নাম : হারাধন আড়ি পিতার নাম: মনুখ আড়ি বাড়ির নং : n0153 বয়স : 53 লিঙ্গ : পুরুষ	WB/36/255/411587 ফটো উপলব্ধ	727 নাম : শ্রীমতী কাঞ্চন আড়ি স্বামীর নাম: হারাধন আড়ি বাড়ির নং : n0153 বয়স : 44 লিঙ্গ : মহিলা	FWC1466085 ফটো উপলব্ধ
728 নাম : সঞ্জীব আড়ি পিতার নাম: শিবচরন আড়ি বাড়ির নং : n0153 বয়স : 31 লিঙ্গ : পুরুষ	WSU1647171 ফটো উপলব্ধ	729 নাম : কানন আড়ী স্বামীর নাম: শিবচরন আড়ী বাড়ির নং : n0153 বয়স : 57 লিঙ্গ : মহিলা	WSU1385624 ফটো উপলব্ধ	730 নাম : শিবচরন আড়ী পিতার নাম: মনুখ আড়ী বাড়ির নং : n0153 বয়স : 71 লিঙ্গ : পুরুষ	WSU1385616 ফটো উপলব্ধ
731 নাম : বিল্টু আড়ি পিতার নাম: হারাধন আড়ি বাড়ির নং : এন0153 বয়স : 21 লিঙ্গ : পুরুষ	WSU2332963 ফটো উপলব্ধ	732 নাম : মিতালী আড়ি স্বামীর নাম: সঞ্জীব আড়ি বাড়ির নং : N0153 বয়স : 30 লিঙ্গ : মহিলা	WSU1863034 ফটো উপলব্ধ	733 নাম : মোমিতা কোলে স্বামীর নাম: লাল্টু কোলে বাড়ির নং : n0181 বয়স : 39 লিঙ্গ : মহিলা	WSU0985127 ফটো উপলব্ধ
734 নাম : লক্ষীরানী কোলে স্বামীর নাম: মহাদেব কোলে বাড়ির নং : n0181 বয়স : 69 লিঙ্গ : মহিলা	WB/36/255/411579 ফটো উপলব্ধ	735 নাম : মহাদেব কোলে পিতার নাম: ভোলানাথ কোলে বাড়ির নং : n0181 বয়স : 81 লিঙ্গ : পুরুষ	FWC2369098 ফটো উপলব্ধ	736 নাম : শ্রী প্রনবকুমার কোলে মায়ের নাম: সন্ধ্যা কোলে বাড়ির নং : n0181 বয়স : 45 লিঙ্গ : পুরুষ	FWC1466234 ফটো উপলব্ধ
737 নাম : লক্ষীরানী কোলে স্বামীর নাম: শিবরাম কোলে বাড়ির নং : n0181 বয়স : 66 লিঙ্গ : মহিলা	WB/36/255/411645 ফটো উপলব্ধ	738 নাম : বাপ্পা কোলে পিতার নাম: শিবরাম কোলে বাড়ির নং : n0181 বয়স : 48 লিঙ্গ : পুরুষ	FWC1989748 ফটো উপলব্ধ	739 নাম : পিন্টু কোলে পিতার নাম: মহাদেব কোলে বাড়ির নং : n0181 বয়স : 49 লিঙ্গ : পুরুষ	FWC1463843 ফটো উপলব্ধ
740 নাম : রেখারানী কোলে স্বামীর নাম: রবীন্দ্রনাথ কোলে বাড়ির নং : n0181 বয়স : 62 লিঙ্গ : মহিলা	WB/36/255/411417 ফটো উপলব্ধ	741 নাম : বীরেন্দ্রনাথ কোলে পিতার নাম: ভোলানাথ কোলে বাড়ির নং : n0181 বয়স : 63 লিঙ্গ : পুরুষ	WB/36/255/411020 ফটো উপলব্ধ	742 নাম : সমান্তি কোলে স্বামীর নাম: সন্দীপ কুমার কোলে বাড়ির নং : n0222 বয়স : 41 লিঙ্গ : মহিলা	FWC2417624 ফটো উপলব্ধ
743 নাম : সন্দীপ কুমার কোলে পিতার নাম: অজিত কুমার কোলে বাড়ির নং : n0222 বয়স : 50 লিঙ্গ : পুরুষ	WB/36/255/411643 ফটো উপলব্ধ	744 নাম : সুমন কুমার কোলে পিতার নাম: বৈদ্যনাথ কোলে বাড়ির নং : n0181 বয়স : 28 লিঙ্গ : পুরুষ	WSU1810936 ফটো উপলব্ধ	745 নাম : সৌভিক কোলে মায়ের নাম: বানী কোলে বাড়ির নং : এন0181 বয়স : 21 লিঙ্গ : পুরুষ	WSU2332971 ফটো উপলব্ধ
746 নাম : মনোজ কোলে পিতার নাম: প্রভাকর কোলে বাড়ির নং : n0195 বয়স : 49 লিঙ্গ : পুরুষ	WSU2387439 ফটো উপলব্ধ	747 নাম : শম্পা কারক কোলে স্বামীর নাম: সুমন্ত কুমার কোলে বাড়ির নং : n0222 বয়স : 39 লিঙ্গ : মহিলা	WSU1309137 ফটো উপলব্ধ	748 নাম : সুমন্ত কুমার কোলে পিতার নাম: অজিত কোলে বাড়ির নং : n0222 বয়স : 44 লিঙ্গ : পুরুষ	FWC1463876 ফটো উপলব্ধ
749 নাম : রিম্পা কোলে স্বামীর নাম: বাপ্পা কোলে বাড়ির নং : n0181 বয়স : 34 লিঙ্গ : মহিলা	WSU1547025 ফটো উপলব্ধ	750 নাম : শ্রীকান্ত কোলে পিতার নাম: শিবরাম কোলে বাড়ির নং : n0181 বয়স : 45 লিঙ্গ : পুরুষ	FWC1463868 ফটো উপলব্ধ	751 নাম : ময়না কোলে স্বামীর নাম: শ্রীকান্ত কোলে বাড়ির নং : n0181 বয়স : 40 লিঙ্গ : মহিলা	WSU1309277 ফটো উপলব্ধ
752 নাম : প্রবীর কোলে পিতার নাম: কালিপদ কোলে বাড়ির নং : n0181 বয়স : 57 লিঙ্গ : পুরুষ	WB/36/255/411441 ফটো উপলব্ধ	753 নাম : কৃষ্ণা কোলে স্বামীর নাম: প্রবীর কোলে বাড়ির নং : n0181 বয়স : 46 লিঙ্গ : মহিলা	HXN1513035 ফটো উপলব্ধ	754 নাম : ফাল্পুনী কোলে স্বামীর নাম: বৈদ্যনাথ কোলে বাড়ির নং : n0181 বয়স : 53 লিঙ্গ : মহিলা	WB/36/255/411601 ফটো উপলব্ধ

755	WB/36/255/411438	নাম : প্রভাত কোলে পিতার নাম: রাধাশ্যাম কোলে বাড়ির নং : n0181 বয়স : 56 লিঙ্গ : পুরুষ	ফটো উপলব্ধ	756	WSU1309285	নাম : শিপ্রা কোলে স্বামীর নাম: প্রভাত কোলে বাড়ির নং : n0181 বয়স : 42 লিঙ্গ : মহিলা	ফটো উপলব্ধ	757	WSU1309178	নাম : বানী কোলে স্বামীর নাম: সমীর কোলে বাড়ির নং : n0181 বয়স : 50 লিঙ্গ : মহিলা	ফটো উপলব্ধ
758	WSU1309327	নাম : নিলিমা কোলে স্বামীর নাম: তুধারকান্তী কোলে বাড়ির নং : n0181 বয়স : 36 লিঙ্গ : মহিলা	ফটো উপলব্ধ	759	WB/36/255/411305	নাম : শান্তরানী কোলে স্বামীর নাম: প্রভাকর কোলে বাড়ির নং : n0195 বয়স : 90 লিঙ্গ : মহিলা	ফটো উপলব্ধ	760	WSU1309293	নাম : পাপিয়া কোলে স্বামীর নাম: মনোজ কোলে বাড়ির নং : n0195 বয়স : 37 লিঙ্গ : মহিলা	ফটো উপলব্ধ
761	WB/36/255/411489	নাম : বিদ্যুত কোলে পিতার নাম: রাধাকান্ত কোলে বাড়ির নং : n0196 বয়স : 71 লিঙ্গ : পুরুষ	ফটো উপলব্ধ	762	WB/36/255/411488	নাম : সন্ধ্যা কোলে স্বামীর নাম: বিদ্যুৎ কোলে বাড়ির নং : n0196 বয়স : 61 লিঙ্গ : মহিলা	ফটো উপলব্ধ	763	WSU1309152	নাম : দেবাশিষ কোলে পিতার নাম: বিদ্যুৎ কোলে বাড়ির নং : n0196 বয়স : 35 লিঙ্গ : পুরুষ	ফটো উপলব্ধ
764	WSU1448265	নাম : বিশ্বজিৎ কোলে পিতার নাম: বিদ্যুৎকুমার কোলে বাড়ির নং : n0196 বয়স : 34 লিঙ্গ : পুরুষ	ফটো উপলব্ধ	765	WB/36/255/411655	নাম : অজিতকুমার কোলে পিতার নাম: বিজনবিহারী কোলে বাড়ির নং : n0222 বয়স : 71 লিঙ্গ : পুরুষ	ফটো উপলব্ধ	766	WB/36/255/411657	নাম : শেফালী কোলে স্বামীর নাম: অজিত কোলে বাড়ির নং : n0222 বয়স : 63 লিঙ্গ : মহিলা	ফটো উপলব্ধ
767	FWC1989730	নাম : সুরভ কোলে পিতার নাম: অজিত কোলে বাড়ির নং : n0222 বয়স : 42 লিঙ্গ : পুরুষ	ফটো উপলব্ধ	768	WSU1547041	নাম : মীনা কোলে স্বামীর নাম: সুরভ কোলে বাড়ির নং : n0222 বয়স : 32 লিঙ্গ : মহিলা	ফটো উপলব্ধ	769	WB/36/255/411467	নাম : লাল্টু কোলে পিতার নাম: মহাদেব কোলে বাড়ির নং : n0181 বয়স : 54 লিঙ্গ : পুরুষ	ফটো উপলব্ধ
770	WSU1811009	নাম : রুনা কোলে স্বামীর নাম: শম্ভুনাথ কোলে বাড়ির নং : n0181 বয়স : 63 লিঙ্গ : মহিলা	ফটো উপলব্ধ	771	WSU2418036	নাম : পিয়াসা কোলে পিতার নাম: প্রভাত কোলে বাড়ির নং : এন0181 বয়স : 22 লিঙ্গ : মহিলা	ফটো উপলব্ধ	772	WSU2421246	নাম : সুর্যদীপ কোলে পিতার নাম: লাল্টু কোলে বাড়ির নং : এন0181 বয়স : 20 লিঙ্গ : পুরুষ	ফটো উপলব্ধ
773	WSU2313484	নাম : প্রিয়াঙ্কা কোলে পিতার নাম: সন্দীপ কুমার কোলে বাড়ির নং : এন0222 বয়স : 22 লিঙ্গ : মহিলা	ফটো উপলব্ধ	774	WB/36/255/411262	নাম : অসিত কুমার ঘোষ পিতার নাম: কালিপদ ঘোষ বাড়ির নং : n0176 বয়স : 66 লিঙ্গ : পুরুষ	ফটো উপলব্ধ	775	WSU1724640	নাম : সোমা ঘোষ স্বামীর নাম: দীপঙ্কর ঘোষ বাড়ির নং : n0223 বয়স : 39 লিঙ্গ : মহিলা	ফটো উপলব্ধ
776	WSU1741313	নাম : দীপঙ্কর ঘোষ পিতার নাম: সুকুমার ঘোষ বাড়ির নং : n0223 বয়স : 49 লিঙ্গ : পুরুষ	ফটো উপলব্ধ	777	WSU1546993	নাম : রাকেশ ঘোষ পিতার নাম: নেপাল চন্দ্র ঘোষ বাড়ির নং : n0219 বয়স : 34 লিঙ্গ : পুরুষ	ফটো উপলব্ধ	778	FWC1464130	নাম : লাল্টুকুমার ঘোষ পিতার নাম: শোভাকর ঘোষ বাড়ির নং : n0194 বয়স : 45 লিঙ্গ : পুরুষ	ফটো উপলব্ধ
779	WSU1309319	নাম : বম্পা ঘোষ স্বামীর নাম: লাল্টু কুমার ঘোষ বাড়ির নং : n0194 বয়স : 43 লিঙ্গ : মহিলা	ফটো উপলব্ধ	780	WB/36/255/411249	নাম : গোপাল ঘোষ পিতার নাম: গোকুল ঘোষ বাড়ির নং : n0218 বয়স : 74 লিঙ্গ : পুরুষ	ফটো উপলব্ধ	781	FWC1465764	নাম : শেফালী ঘোষ স্বামীর নাম: গোপাল ঘোষ বাড়ির নং : n0218 বয়স : 67 লিঙ্গ : মহিলা	ফটো উপলব্ধ
782	WB/36/255/411157	নাম : সঞ্জীব ঘোষ পিতার নাম: গোপাল ঘোষ বাড়ির নং : n0218 বয়স : 49 লিঙ্গ : পুরুষ	ফটো উপলব্ধ	783	WSU1309210	নাম : শুক্লা ঘোষ স্বামীর নাম: সঞ্জীব ঘোষ বাড়ির নং : n0218 বয়স : 36 লিঙ্গ : মহিলা	ফটো উপলব্ধ	784	WB/36/255/411401	নাম : নেপাল ঘোষ পিতার নাম: গোকুল ঘোষ বাড়ির নং : n0219 বয়স : 69 লিঙ্গ : পুরুষ	ফটো উপলব্ধ

785	WB/36/255/411281	ফটো উপলব্ধ	786	FWC2417673	ফটো উপলব্ধ	787	WB/36/255/411119	ফটো উপলব্ধ
নাম : অঞ্জলী ঘোষ স্বামীর নাম: নেপাল ঘোষ বাড়ির নং : n0219 বয়স : 62 লিঙ্গ : মহিলা			নাম : রাজীব ঘোষ পিতার নাম: নেপাল চন্দ্র ঘোষ বাড়ির নং : n0219 বয়স : 37 লিঙ্গ : পুরুষ			নাম : পরেশ ঘোষ পিতার নাম: গোকুল ঘোষ বাড়ির নং : n0220 বয়স : 66 লিঙ্গ : পুরুষ		
788	WB/36/255/411160	ফটো উপলব্ধ	789	WB/36/255/411283	ফটো উপলব্ধ	790	WB/36/255/411113	ফটো উপলব্ধ
নাম : রেনুকা ঘোষ স্বামীর নাম: পরেশ ঘোষ বাড়ির নং : n0220 বয়স : 55 লিঙ্গ : মহিলা			নাম : টুম্পারানী ঘোষ স্বামীর নাম: জগন্নাথ ঘোষ বাড়ির নং : n0221 বয়স : 50 লিঙ্গ : মহিলা			নাম : ভারতী ঘোষ স্বামীর নাম: সুকুমার ঘোষ বাড়ির নং : n0223 বয়স : 71 লিঙ্গ : মহিলা		
791	WSU1385590	ফটো উপলব্ধ	792	WB/36/255/411470	ফটো উপলব্ধ	793	WB/36/255/411453	ফটো উপলব্ধ
নাম : সধিতা ঘোষ স্বামীর নাম: কার্তিক ঘোষ বাড়ির নং : n0192 বয়স : 41 লিঙ্গ : মহিলা			নাম : শিবপ্রসাদ ঘোষ পিতার নাম: দেবেন্দ্রনাথ ঘোষ বাড়ির নং : n0192 বয়স : 74 লিঙ্গ : পুরুষ			নাম : নবকুমার ঘোষ পিতার নাম: শিবপ্রসাদ ঘোষ বাড়ির নং : n0192 বয়স : 53 লিঙ্গ : পুরুষ		
794	WSU1309129	ফটো উপলব্ধ	795	FWC1504224	ফটো উপলব্ধ	796	WSU1949577	ফটো উপলব্ধ
নাম : মনিকা ঘোষ স্বামীর নাম: নবকুমার ঘোষ বাড়ির নং : n0192 বয়স : 48 লিঙ্গ : মহিলা			নাম : অরুণ কুমার ঘোষ পিতার নাম: শিব প্রসাদ ঘোষ বাড়ির নং : n0192 বয়স : 49 লিঙ্গ : পুরুষ			নাম : মামনি ঘোষ স্বামীর নাম: সুজিত কুমার ঘোষ বাড়ির নং : N0190 বয়স : 32 লিঙ্গ : মহিলা		
797	WSU1309111	ফটো উপলব্ধ	798	WB/36/255/411324	ফটো উপলব্ধ	799	WSU1810928	ফটো উপলব্ধ
নাম : লক্ষীরানী ঘোষ স্বামীর নাম: অরুণ ঘোষ বাড়ির নং : n0192 বয়স : 36 লিঙ্গ : মহিলা			নাম : সোনামনী ঘোষ স্বামীর নাম: শোভাকর ঘোষ বাড়ির নং : n0194 বয়স : 69 লিঙ্গ : মহিলা			নাম : জগন্নাথ ঘোষ পিতার নাম: পশুপতি ঘোষ বাড়ির নং : n0192 বয়স : 57 লিঙ্গ : পুরুষ		
800	WSU1949627	ফটো উপলব্ধ	801	WSU1448240	ফটো উপলব্ধ	802	FWC2417616	ফটো উপলব্ধ
নাম : শিম্পা ঘোষ কুন্ডু স্বামীর নাম: আশীষ কুমার ঘোষ বাড়ির নং : N0186 বয়স : 27 লিঙ্গ : মহিলা			নাম : শুভ্রা ঘোষ পিতার নাম: সুনীল কুমার ঘোষ বাড়ির নং : n0176 বয়স : 33 লিঙ্গ : মহিলা			নাম : রেবা ঘোষ স্বামীর নাম: আলোক কুমার ঘোষ বাড়ির নং : n0176 বয়স : 40 লিঙ্গ : মহিলা		
803	WSU2333094	ফটো উপলব্ধ	804	WSU2333102	ফটো উপলব্ধ	805	WSU2332989	ফটো উপলব্ধ
নাম : শুভদীপ ঘোষ পিতার নাম: আলোক কুমার ঘোষ বাড়ির নং : এন0176 বয়স : 21 লিঙ্গ : পুরুষ			নাম : শোভন ঘোষ পিতার নাম: কার্তিক ঘোষ বাড়ির নং : এন0192 বয়স : 21 লিঙ্গ : পুরুষ			নাম : মানব ঘোষ পিতার নাম: নিমাই ঘোষ বাড়ির নং : এন0187 বয়স : 21 লিঙ্গ : পুরুষ		
806	WSU1949593	ফটো উপলব্ধ	807	WB/36/255/411120	ফটো উপলব্ধ	808	FWC2454387	ফটো উপলব্ধ
নাম : বিউটি ঘোষ পিতার নাম: পরেশ ঘোষ বাড়ির নং : N0220 বয়স : 26 লিঙ্গ : মহিলা			নাম : তপন কুমার ঘোষ পিতার নাম: কালীপদ ঘোষ বাড়ির নং : n0226 বয়স : 63 লিঙ্গ : পুরুষ			নাম : সুশান্ত মাঝি পিতার নাম: হারাধন মাঝি বাড়ির নং : n0226 বয়স : 37 লিঙ্গ : পুরুষ		
809	WSU1304435	ফটো উপলব্ধ	810	WB/36/255/411665	ফটো উপলব্ধ	811	FWC0794099	ফটো উপলব্ধ
নাম : মিন্টু কোলে স্বামীর নাম: পিন্টু কোলে বাড়ির নং : n0226 বয়স : 35 লিঙ্গ : মহিলা			নাম : সুনীল কুমার ঘোষ পিতার নাম: কালীপদ ঘোষ বাড়ির নং : n0176 বয়স : 74 লিঙ্গ : পুরুষ			নাম : কম্পনা ঘোষ স্বামীর নাম: সুনীল কুমার ঘোষ বাড়ির নং : n0176 বয়স : 68 লিঙ্গ : মহিলা		
812	WB/36/255/411568	ফটো উপলব্ধ	813	WB/36/255/411602	ফটো উপলব্ধ	814	WB/36/255/411033	ফটো উপলব্ধ
নাম : আলোক কুমার ঘোষ পিতার নাম: কালীপদ ঘোষ বাড়ির নং : n0176 বয়স : 57 লিঙ্গ : পুরুষ			নাম : দিপালী ঘোষ স্বামীর নাম: অসিত কুমার ঘোষ বাড়ির নং : n0176 বয়স : 57 লিঙ্গ : মহিলা			নাম : গুরুপ্রসাদ ঘোষ পিতার নাম: আশুতোষ ঘোষ বাড়ির নং : n0183 বয়স : 76 লিঙ্গ : পুরুষ		

815	WB/36/255/411132	নাম : রেনুকা ঘোষ স্বামীর নাম: গুরুপ্রসাদ ঘোষ বাড়ির নং : n0183 বয়স : 69 লিঙ্গ : মহিলা	ফটো উপলব্ধ	816	FWC1463884	নাম : সঞ্জয়কুমার ঘোষ পিতার নাম: গুরুপ্রসাদ ঘোষ বাড়ির নং : n0183 বয়স : 48 লিঙ্গ : পুরুষ	ফটো উপলব্ধ	817	FWC1464148	নাম : শ্রী ধনঞ্জয় ঘোষ পিতার নাম: গুরুপ্রসাদ ঘোষ বাড়ির নং : n0183 বয়স : 46 লিঙ্গ : পুরুষ	ফটো উপলব্ধ
818	WSU1309301	নাম : পূর্ণিমা ঘোষ স্বামীর নাম: সঞ্জয় ঘোষ বাড়ির নং : n0183 বয়স : 40 লিঙ্গ : মহিলা	ফটো উপলব্ধ	819	WSU1385632	নাম : টিনা ঘোষ স্বামীর নাম: ধনঞ্জয় ঘোষ বাড়ির নং : n0183 বয়স : 34 লিঙ্গ : মহিলা	ফটো উপলব্ধ	820	WB/36/255/411072	নাম : গুরুদাস ঘোষ পিতার নাম: আশুতোষ ঘোষ বাড়ির নং : n0184 বয়স : 71 লিঙ্গ : পুরুষ	ফটো উপলব্ধ
821	WB/36/255/411130	নাম : চম্পারানী ঘোষ স্বামীর নাম: গুরুদাস ঘোষ বাড়ির নং : n0184 বয়স : 64 লিঙ্গ : মহিলা	ফটো উপলব্ধ	822	WB/36/255/411024	নাম : চণ্ডীদাস ঘোষ পিতার নাম: আশুতোষ ঘোষ বাড়ির নং : n0185 বয়স : 56 লিঙ্গ : পুরুষ	ফটো উপলব্ধ	823	WB/36/255/411023	নাম : সুলেখা ঘোষ স্বামীর নাম: চণ্ডীদাস ঘোষ বাড়ির নং : n0185 বয়স : 60 লিঙ্গ : মহিলা	ফটো উপলব্ধ
824	FWC2454379	নাম : প্রসেনজিত ঘোষ পিতার নাম: চণ্ডীদাস ঘোষ বাড়ির নং : n0185 বয়স : 37 লিঙ্গ : পুরুষ	ফটো উপলব্ধ	825	WSU1309251	নাম : অভিজিৎ ঘোষ পিতার নাম: চণ্ডীদাস ঘোষ বাড়ির নং : n0185 বয়স : 36 লিঙ্গ : পুরুষ	ফটো উপলব্ধ	826	WSU1448323	নাম : সমান্তী ঘোষ স্বামীর নাম: প্রসেনজিত ঘোষ বাড়ির নং : n0185 বয়স : 33 লিঙ্গ : মহিলা	ফটো উপলব্ধ
827	WB/36/255/411326	নাম : পারুল ঘোষ স্বামীর নাম: স্বপন ঘোষ বাড়ির নং : n0186 বয়স : 62 লিঙ্গ : মহিলা	ফটো উপলব্ধ	828	FWC1463686	নাম : শ্রী আশীষকুমার ঘোষ পিতার নাম: স্বপন ঘোষ বাড়ির নং : n0186 বয়স : 44 লিঙ্গ : পুরুষ	ফটো উপলব্ধ	829	FWC2417632	নাম : দেবাশিষ ঘোষ পিতার নাম: স্বপন ঘোষ বাড়ির নং : n0186 বয়স : 41 লিঙ্গ : পুরুষ	ফটো উপলব্ধ
830	WB/36/255/411162	নাম : শচীরানী ঘোষ স্বামীর নাম: হরিশংকর ঘোষ বাড়ির নং : n0187 বয়স : 84 লিঙ্গ : মহিলা	ফটো উপলব্ধ	831	WB/36/255/411039	নাম : নিমাই ঘোষ পিতার নাম: হরিশংকর ঘোষ বাড়ির নং : n0187 বয়স : 51 লিঙ্গ : পুরুষ	ফটো উপলব্ধ	832	FWC1504166	নাম : তনুশ্রী ঘোষ স্বামীর নাম: নিমাই ঘোষ বাড়ির নং : n0187 বয়স : 43 লিঙ্গ : মহিলা	ফটো উপলব্ধ
833	WB/36/255/411210	নাম : বটকৃষ্ণ ঘোষ পিতার নাম: মুগেন্দ্র ঘোষ বাড়ির নং : n0188 বয়স : 83 লিঙ্গ : পুরুষ	ফটো উপলব্ধ	834	WB/36/255/411159	নাম : শচীরানী ঘোষ স্বামীর নাম: বটকৃষ্ণ ঘোষ বাড়ির নং : n0188 বয়স : 73 লিঙ্গ : মহিলা	ফটো উপলব্ধ	835	WB/36/255/411028	নাম : মমতা ঘোষ পিতার নাম: বটকৃষ্ণ ঘোষ বাড়ির নং : n0188 বয়স : 55 লিঙ্গ : মহিলা	ফটো উপলব্ধ
836	WB/36/255/411183	নাম : বিকাশচন্দ্র ঘোষ পিতার নাম: বটকৃষ্ণ ঘোষ বাড়ির নং : n0188 বয়স : 51 লিঙ্গ : পুরুষ	ফটো উপলব্ধ	837	FWC0794552	নাম : প্রকাশচন্দ্র ঘোষ পিতার নাম: বটকৃষ্ণ ঘোষ বাড়ির নং : n0188 বয়স : 49 লিঙ্গ : পুরুষ	ফটো উপলব্ধ	838	WSU1385582	নাম : মৌচিসী ঘোষ স্বামীর নাম: বিকাশ ঘোষ বাড়ির নং : n0188 বয়স : 38 লিঙ্গ : মহিলা	ফটো উপলব্ধ
839	WB/36/255/411071	নাম : ভুবনচন্দ্র ঘোষ পিতার নাম: মুগেন্দ্র ঘোষ বাড়ির নং : n0189 বয়স : 68 লিঙ্গ : পুরুষ	ফটো উপলব্ধ	840	WB/36/255/411323	নাম : সুখমা ঘোষ স্বামীর নাম: ভুবনচন্দ্র ঘোষ বাড়ির নং : n0189 বয়স : 61 লিঙ্গ : মহিলা	ফটো উপলব্ধ	841	WB/36/255/411204	নাম : রবিরানী ঘোষ স্বামীর নাম: গোপিনাথ ঘোষ বাড়ির নং : n0190 বয়স : 64 লিঙ্গ : মহিলা	ফটো উপলব্ধ
842	FWC1463892	নাম : সুভাষচন্দ্র ঘোষ পিতার নাম: গোপিনাথ ঘোষ বাড়ির নং : n0190 বয়স : 49 লিঙ্গ : পুরুষ	ফটো উপলব্ধ	843	FWC1989862	নাম : শ্রী সজিতকুমার ঘোষ পিতার নাম: গোপিনাথ ঘোষ বাড়ির নং : n0190 বয়স : 45 লিঙ্গ : পুরুষ	ফটো উপলব্ধ	844	WB/36/255/411205	নাম : কমলা ঘোষ স্বামীর নাম: ধীরেন্দ্রনাথ ঘোষ বাড়ির নং : n0192 বয়স : 76 লিঙ্গ : মহিলা	ফটো উপলব্ধ

845 নাম : কার্তিক ঘোষ পিতার নাম: ধীরেন্দ্রনাথ ঘোষ বাড়ির নং : n0192 বয়স : 56 লিঙ্গ : পুরুষ	WB/36/255/411569 ফটো উপলব্ধ	846 নাম : মেহা ঘোষ পিতার নাম: নব কুমার ঘোষ বাড়ির নং : এন0192 বয়স : 21 লিঙ্গ : মহিলা	WSU2451193 ফটো উপলব্ধ	847 নাম : শিপ্রা ঘোষ স্বামীর নাম: অভিজিৎ ঘোষ বাড়ির নং : N0185 বয়স : 32 লিঙ্গ : মহিলা	WSU1949494 ফটো উপলব্ধ
848 নাম : প্রতিমা চক্রবর্তী স্বামীর নাম: আদিত্য চক্রবর্তী বাড়ির নং : n0141 বয়স : 47 লিঙ্গ : মহিলা	FWC1465962 ফটো উপলব্ধ	849 নাম : আদিত্য চক্রবর্তী পিতার নাম: রাম প্রসাদ চক্রবর্তী বাড়ির নং : n0141 বয়স : 48 লিঙ্গ : পুরুষ	WB/36/255/411691 ফটো উপলব্ধ	850 নাম : জ্যোৎস্না পন্ডিড পিতার নাম: বুদ্ধদেব পন্ডিড বাড়ির নং : n0144 বয়স : 32 লিঙ্গ : মহিলা	WSU1647114 ফটো উপলব্ধ
851 নাম : মিলন পন্ডিড পিতার নাম: বুদ্ধদেব পন্ডিড বাড়ির নং : n0144 বয়স : 31 লিঙ্গ : পুরুষ	WSU1647098 ফটো উপলব্ধ	852 নাম : রাধা পন্ডিড স্বামীর নাম: স্বপন কুমার পন্ডিড বাড়ির নং : n0144 বয়স : 31 লিঙ্গ : মহিলা	WSU1647122 ফটো উপলব্ধ	853 নাম : স্বপন কুমার পন্ডিড পিতার নাম: বুদ্ধদেব পন্ডিড বাড়ির নং : n0144 বয়স : 34 লিঙ্গ : পুরুষ	WSU1448232 ফটো উপলব্ধ
854 নাম : ছায়ারানী পন্ডিড স্বামীর নাম: বুদ্ধদেব পন্ডিড বাড়ির নং : n0144 বয়স : 54 লিঙ্গ : মহিলা	WB/36/255/411271 ফটো উপলব্ধ	855 নাম : বুদ্ধদেব পন্ডিড পিতার নাম: খাদু পন্ডিড বাড়ির নং : n0144 বয়স : 61 লিঙ্গ : পুরুষ	WB/36/255/411429 ফটো উপলব্ধ	856 নাম : রাজু পন্ডিড পিতার নাম: বালক পন্ডিড বাড়ির নং : n0214 বয়স : 31 লিঙ্গ : পুরুষ	WSU1647221 ফটো উপলব্ধ
857 নাম : প্রসেনজিৎ পন্ডিড পিতার নাম: বালক পন্ডিড বাড়ির নং : n0214 বয়স : 35 লিঙ্গ : পুরুষ	WSU1448331 ফটো উপলব্ধ	858 নাম : সুজাতা পন্ডিড স্বামীর নাম: বালক পন্ডিড বাড়ির নং : n0214 বয়স : 58 লিঙ্গ : মহিলা	WB/36/255/411258 ফটো উপলব্ধ	859 নাম : কাকলী পন্ডিড স্বামীর নাম: উজ্জল কুমার পন্ডিড বাড়ির নং : n0206 বয়স : 36 লিঙ্গ : মহিলা	WSU1309244 ফটো উপলব্ধ
860 নাম : উজ্জল কুমার পন্ডিড পিতার নাম: তিলক পন্ডিড বাড়ির নং : n0206 বয়স : 41 লিঙ্গ : পুরুষ	WSU0985788 ফটো উপলব্ধ	861 নাম : নমিতা পন্ডিড স্বামীর নাম: তিলক পন্ডিড বাড়ির নং : n0206 বয়স : 56 লিঙ্গ : মহিলা	WB/36/255/411245 ফটো উপলব্ধ	862 নাম : পিরুবালা পন্ডিড স্বামীর নাম: উদয় পন্ডিড বাড়ির নং : n0155 বয়স : 51 লিঙ্গ : মহিলা	WB/36/255/411293 ফটো উপলব্ধ
863 নাম : উদয় পন্ডিড পিতার নাম: ধর্মদাস পন্ডিড বাড়ির নং : n0155 বয়স : 56 লিঙ্গ : পুরুষ	FWC2369155 ফটো উপলব্ধ	864 নাম : বালক পন্ডিড পিতার নাম: অনুকূল পন্ডিড বাড়ির নং : n0214 বয়স : 63 লিঙ্গ : পুরুষ	WSU2182160 ফটো উপলব্ধ	865 নাম : রাকেশ পন্ডিড পিতার নাম: উদয় পন্ডিড বাড়ির নং : n0155 বয়স : 30 লিঙ্গ : পুরুষ	WSU1810977 ফটো উপলব্ধ
866 নাম : রাজেশ পন্ডিড পিতার নাম: উদয় পন্ডিড বাড়ির নং : n0155 বয়স : 29 লিঙ্গ : পুরুষ	WSU1810985 ফটো উপলব্ধ	867 নাম : কদম পন্ডিড স্বামীর নাম: প্রসেনজিৎ পন্ডিড বাড়ির নং : N0214 বয়স : 29 লিঙ্গ : মহিলা	WSU1949528 ফটো উপলব্ধ	868 নাম : শুভদীপ পন্ডিড পিতার নাম: উজ্জল কুমার পন্ডিড বাড়ির নং : এন0206 বয়স : 21 লিঙ্গ : পুরুষ	WSU2392785 ফটো উপলব্ধ
869 নাম : তাপস বাগ পিতার নাম: হরেকৃষ্ণ বাগ বাড়ির নং : n0227 বয়স : 33 লিঙ্গ : পুরুষ	WSU1810894 ফটো উপলব্ধ	870 নাম : সুমিত্রা বাগ স্বামীর নাম: তাপস বাগ বাড়ির নং : n0228 বয়স : 30 লিঙ্গ : মহিলা	WSU1810902 ফটো উপলব্ধ	871 নাম : মমতা মহন্ত স্বামীর নাম: প্রসেনজিৎ মহন্ত বাড়ির নং : N0174 বয়স : 29 লিঙ্গ : মহিলা	WSU1949544 ফটো উপলব্ধ
872 নাম : সুতপা মোহন্ত স্বামীর নাম: শান্তনু মোহন্ত বাড়ির নং : N0175 বয়স : 24 লিঙ্গ : মহিলা	WSU2153674 ফটো উপলব্ধ	873 নাম : অতনু মহন্ত পিতার নাম: জগবন্ধু মহন্ত বাড়ির নং : n0175 বয়স : 31 লিঙ্গ : পুরুষ	WSU1547033 ফটো উপলব্ধ	874 নাম : সুলেখা মহন্ত স্বামীর নাম: জগবন্ধু মহন্ত বাড়ির নং : n0175 বয়স : 54 লিঙ্গ : মহিলা	WB/36/255/411359 ফটো উপলব্ধ

875	WB/36/255/411282	নাম : জগবন্ধু মহন্ত পিতার নাম: হরেকৃষ্ণ মহন্ত বাড়ির নং : n0175 বয়স : 59 লিঙ্গ : পুরুষ	ফটো উপলব্ধ	876	WSU1546902	নাম : প্রসেনজিৎ মোহন্ত পিতার নাম: দীনবন্ধু মোহন্ত বাড়ির নং : n0174 বয়স : 32 লিঙ্গ : পুরুষ	ফটো উপলব্ধ	877	WB/36/255/411234	নাম : সুপ্রিয়া মহন্ত স্বামীর নাম: দীনবন্ধু মহন্ত বাড়ির নং : n0174 বয়স : 52 লিঙ্গ : মহিলা	ফটো উপলব্ধ
878	WB/36/255/411292	নাম : দীনবন্ধু মহন্ত পিতার নাম: হরেকৃষ্ণ মহন্ত বাড়ির নং : n0174 বয়স : 56 লিঙ্গ : পুরুষ	ফটো উপলব্ধ	879	WSU1546886	নাম : শান্তনু মোহন্ত পিতার নাম: জগবন্ধু মোহন্ত বাড়ির নং : n0175 বয়স : 33 লিঙ্গ : পুরুষ	ফটো উপলব্ধ	880	FWC2419596	নাম : নিখিল মাজি পিতার নাম: রামকৃষ্ণ মাজি বাড়ির নং : n0193 বয়স : 38 লিঙ্গ : পুরুষ	ফটো উপলব্ধ
881	WSU2394195	নাম : স্বর্ণা মাঝি স্বামীর নাম: শংকর মাঝি বাড়ির নং : n0145 বয়স : 62 লিঙ্গ : মহিলা	ফটো উপলব্ধ	882	FWC1989961	নাম : শ্রীমতী বন্দনা মাঝি স্বামীর নাম: শ্যামল মাঝি বাড়ির নং : n0171 বয়স : 44 লিঙ্গ : মহিলা	ফটো উপলব্ধ	883	WB/36/255/411244	নাম : সবিতা মাঝি স্বামীর নাম: বংকিম মাঝি বাড়ির নং : n0172 বয়স : 71 লিঙ্গ : মহিলা	ফটো উপলব্ধ
884	WB/36/255/411357	নাম : প্রশান্ত মাঝি পিতার নাম: বংকিম মাঝি বাড়ির নং : n0172 বয়স : 56 লিঙ্গ : পুরুষ	ফটো উপলব্ধ	885	WB/36/255/411057	নাম : মামনী মাঝি স্বামীর নাম: প্রশান্ত মাঝি বাড়ির নং : n0172 বয়স : 51 লিঙ্গ : মহিলা	ফটো উপলব্ধ	886	WB/36/255/411567	নাম : শ্যামল মাঝি পিতার নাম: ঠাণ্ডারাম মাঝি বাড়ির নং : n0172 বয়স : 55 লিঙ্গ : পুরুষ	ফটো উপলব্ধ
887	WB/36/255/411058	নাম : সন্দ্যারানী মাঝি স্বামীর নাম: নন্দি মাঝি বাড়ির নং : n0173 বয়স : 68 লিঙ্গ : মহিলা	ফটো উপলব্ধ	888	WB/36/255/411525	নাম : উত্তম মাঝি পিতার নাম: বাদল মাঝি বাড়ির নং : n0177 বয়স : 57 লিঙ্গ : পুরুষ	ফটো উপলব্ধ	889	FWC1505171	নাম : টুম্পা মাঝি স্বামীর নাম: সুকুমার মাঝি বাড়ির নং : n0169 বয়স : 43 লিঙ্গ : মহিলা	ফটো উপলব্ধ
890	FWC1989888	নাম : শ্রীমন্ত মাঝি পিতার নাম: অজিত মাঝি বাড়ির নং : n0169 বয়স : 44 লিঙ্গ : পুরুষ	ফটো উপলব্ধ	891	WSU2387629	নাম : শিশির মাঝি পিতার নাম: হাবল মাঝি বাড়ির নং : n0209 বয়স : 45 লিঙ্গ : পুরুষ	ফটো উপলব্ধ	892	WSU2387637	নাম : পিতুরানী মাঝি স্বামীর নাম: হাবল মাঝি বাড়ির নং : n0209 বয়স : 67 লিঙ্গ : মহিলা	ফটো উপলব্ধ
893	WSU2333029	নাম : প্রিয়ান্বিতা মাঝি মায়ের নাম: সিদ্ধেশ্বরী মাঝি বাড়ির নং : এন0147 বয়স : 21 লিঙ্গ : মহিলা	ফটো উপলব্ধ	894	WSU1547090	নাম : সুমিত্রা মাঝি স্বামীর নাম: শ্রীমন্ত মাঝি বাড়ির নং : n0169 বয়স : 35 লিঙ্গ : মহিলা	ফটো উপলব্ধ	895	WB/36/255/411561	নাম : শান্তি মাঝি পিতার নাম: ঠাণ্ডারাম মাঝি বাড়ির নং : n0170 বয়স : 59 লিঙ্গ : পুরুষ	ফটো উপলব্ধ
896	WB/36/255/411276	নাম : ভারতী মাঝি স্বামীর নাম: শান্তি মাঝি বাড়ির নং : n0170 বয়স : 53 লিঙ্গ : মহিলা	ফটো উপলব্ধ	897	WSU1724590	নাম : তনুশ্রী মাঝি পিতার নাম: শান্তি মাঝি বাড়ির নং : n0170 বয়স : 29 লিঙ্গ : মহিলা	ফটো উপলব্ধ	898	WSU2333037	নাম : আকাশ মাঝি পিতার নাম: শিশির মাঝি বাড়ির নং : এন0209 বয়স : 21 লিঙ্গ : পুরুষ	ফটো উপলব্ধ
899	FWC1465566	নাম : পুতুল মাঝি স্বামীর নাম: শিশির মাঝি বাড়ির নং : n0209 বয়স : 42 লিঙ্গ : মহিলা	ফটো উপলব্ধ	900	WSU2330546	নাম : নন্দদুলাল মাঝি পিতার নাম: কেবল মাঝি বাড়ির নং : এন001 বয়স : 67 লিঙ্গ : পুরুষ	ফটো উপলব্ধ	901	WSU2330512	নাম : আঙ্গুর মাঝি স্বামীর নাম: বাসুদেব মাঝি বাড়ির নং : এন001 বয়স : 58 লিঙ্গ : মহিলা	ফটো উপলব্ধ
902	WSU2333045	নাম : কার্তিক মাঝি পিতার নাম: মহানন্দ মাঝি বাড়ির নং : এন0167 বয়স : 21 লিঙ্গ : পুরুষ	ফটো উপলব্ধ	903	WSU2333052	নাম : চঞ্চলা মাঝি পিতার নাম: সুকুমার মাঝি বাড়ির নং : এন0169 বয়স : 21 লিঙ্গ : মহিলা	ফটো উপলব্ধ	904	WB/36/255/411126	নাম : বংশী মাঝি পিতার নাম: কেবল মাঝি বাড়ির নং : n0180 বয়স : 69 লিঙ্গ : পুরুষ	ফটো উপলব্ধ



905 নাম : কল্যানী মাঝি স্বামীর নাম: বংশী মাঝি বাড়ির নং : n0180 বয়স : 59 লিঙ্গ : মহিলা	WB/36/255/411277	906 নাম : জ্যোৎস্না মাঝি স্বামীর নাম: শ্রীমন্ত মাঝি বাড়ির নং : n0205 বয়স : 32 লিঙ্গ : মহিলা	WSU1647106	907 নাম : সন্ন্যাসী মাঝি পিতার নাম: রঞ্জন মাঝি বাড়ির নং : n0207 বয়স : 58 লিঙ্গ : পুরুষ	WB/36/255/411092
908 নাম : উমা মাঝি স্বামীর নাম: সন্ন্যাসী মাঝি বাড়ির নং : n0207 বয়স : 52 লিঙ্গ : মহিলা	WB/36/255/411197	909 নাম : শ্রীকান্ত মাঝি পিতার নাম: রঞ্জন মাঝি বাড়ির নং : n0207 বয়স : 44 লিঙ্গ : পুরুষ	FWC1463652	910 নাম : মমতা মাঝি স্বামীর নাম: সাধন মাঝি বাড়ির নং : n0208 বয়স : 57 লিঙ্গ : মহিলা	FWC1990050
911 নাম : শ্রীমন্ত মাঝি পিতার নাম: বৃন্দেব মাঝি বাড়ির নং : n0205 বয়স : 33 লিঙ্গ : পুরুষ	WSU1647080	912 নাম : আল্পনা পণ্ডিত স্বামীর নাম: অশোক পণ্ডিত বাড়ির নং : n0173 বয়স : 37 লিঙ্গ : মহিলা	WSU0986604	913 নাম : মৌসুমী মাঝি স্বামীর নাম: শিবানন্দ মাঝি বাড়ির নং : n0166 বয়স : 31 লিঙ্গ : মহিলা	WSU1547116
914 নাম : অর্ণনা মাঝি স্বামীর নাম: মিতুন কান্তি মাঝি বাড়ির নং : N0217 বয়স : 24 লিঙ্গ : মহিলা	WSU2153351	915 নাম : মহানন্দ মাঝি পিতার নাম: চানক্য মাঝি বাড়ির নং : n0167 বয়স : 47 লিঙ্গ : পুরুষ	FWC1465293	916 নাম : কাকলী মাঝি পিতার নাম: বাবু মাঝি বাড়ির নং : এন0204 বয়স : 27 লিঙ্গ : মহিলা	WSU1839133
917 নাম : মামনি মাঝি স্বামীর নাম: তাপস মাঝি বাড়ির নং : এন0034 বয়স : 25 লিঙ্গ : মহিলা	WSU2031177	918 নাম : হিরন মাজি স্বামীর নাম: সুভাষ চন্দ্র মাজি বাড়ির নং : n0217 বয়স : 49 লিঙ্গ : মহিলা	BHV1338953	919 নাম : মৌসুমী মাঝি স্বামীর নাম: মহানন্দ মাঝি বাড়ির নং : n0167 বয়স : 42 লিঙ্গ : মহিলা	FWC1989953
920 নাম : স্বাধীন মাঝি পিতার নাম: মহানন্দ মাঝি বাড়ির নং : এন0167 বয়স : 21 লিঙ্গ : পুরুষ	WSU2443745	921 নাম : নমীতা মাঝি স্বামীর নাম: গঙ্গারাম মাঝি বাড়ির নং : n0168 বয়স : 76 লিঙ্গ : মহিলা	WB/36/255/411246	922 নাম : দেবব্রত মাঝি পিতার নাম: মন্টু মাঝি বাড়ির নং : এন0150 বয়স : 22 লিঙ্গ : পুরুষ	WSU2313450
923 নাম : জয়শ্রী মাঝি স্বামীর নাম: প্রিয়ব্রত মাঝি বাড়ির নং : এন0150 বয়স : 22 লিঙ্গ : মহিলা	WSU2313476	924 নাম : অর্চনা মাঝি স্বামীর নাম: অজিত মাঝি বাড়ির নং : n0169 বয়স : 57 লিঙ্গ : মহিলা	WB/36/255/411056	925 নাম : সুকুমার মাঝি পিতার নাম: অজিত মাঝি বাড়ির নং : n0169 বয়স : 45 লিঙ্গ : পুরুষ	FWC1505163
926 নাম : মামনি মাঝি স্বামীর নাম: তরুন মাঝি বাড়ির নং : এন0161 বয়স : 24 লিঙ্গ : মহিলা	WSU2313542	927 নাম : অপু মাঝি স্বামীর নাম: অরুণ কুমার মাঝি বাড়ির নং : এন0177 বয়স : 30 লিঙ্গ : মহিলা	WSU2313567	928 নাম : অরুণ মাঝি পিতার নাম: নিমাই মাঝি বাড়ির নং : এন0157 বয়স : 22 লিঙ্গ : পুরুষ	WSU2313617
929 নাম : অমল মাঝি পিতার নাম: সন্ন্যাসী মাঝি বাড়ির নং : n0207 বয়স : 30 লিঙ্গ : পুরুষ	WSU1810993	930 নাম : মণ্টু মাঝি পিতার নাম: সমর মাঝি বাড়ির নং : N0199 বয়স : 26 লিঙ্গ : পুরুষ	WSU1949502	931 নাম : রেখা বাপ্দী(মাঝি) স্বামীর নাম: স্বরূপ মাঝি বাড়ির নং : N0162 বয়স : 30 লিঙ্গ : মহিলা	WSU1949460
932 নাম : প্রদীপ মাঝি পিতার নাম: লালু মাঝি বাড়ির নং : N0129 বয়স : 27 লিঙ্গ : পুরুষ	WSU1949478	933 নাম : সুনিতা মাঝি স্বামীর নাম: নীলকান্ত মাঝি বাড়ির নং : N0224 বয়স : 27 লিঙ্গ : মহিলা	WSU1949486	934 নাম : তন্দ্রা মাঝি স্বামীর নাম: গণেশ চন্দ্র মাঝি বাড়ির নং : N0117 বয়স : 26 লিঙ্গ : মহিলা	WSU2153955

935 নাম : গঙ্গারানী মাঝি স্বামীর নাম: তারক মাঝি বাড়ির নং : n0199 বয়স : 58 লিঙ্গ : মহিলা ফটো উপলব্ধ	WB/36/255/411239	936 নাম : বাবু মাঝি পিতার নাম: জয়দেব মাঝি বাড়ির নং : n0204 বয়স : 29 লিঙ্গ : পুরুষ ফটো উপলব্ধ	WSU1724673	937 নাম : বুদ্ধদেব মাঝি পিতার নাম: পচাই মাঝি বাড়ির নং : n0205 বয়স : 59 লিঙ্গ : পুরুষ ফটো উপলব্ধ	WB/36/255/411414
938 নাম : সনাতন মাঝি স্বামীর নাম: বুদ্ধদেব মাঝি বাড়ির নং : n0205 বয়স : 55 লিঙ্গ : মহিলা ফটো উপলব্ধ	FWC2212363	939 নাম : নিখিল কুমার মাঝি পিতার নাম: বিমল কুমার মাঝি বাড়ির নং : n0200 বয়স : 38 লিঙ্গ : পুরুষ ফটো উপলব্ধ	FWC2417657	940 নাম : মুকুলচন্দ্র মাঝি পিতার নাম: বংশী মাঝি বাড়ির নং : n0180 বয়স : 42 লিঙ্গ : পুরুষ ফটো উপলব্ধ	FWC2060820
941 নাম : প্রদীপ মাঝি পিতার নাম: বংশী মাঝি বাড়ির নং : n0180 বয়স : 37 লিঙ্গ : পুরুষ ফটো উপলব্ধ	WSU1309186	942 নাম : অমল মাঝি পিতার নাম: মদন মাঝি বাড়ির নং : n0198 বয়স : 46 লিঙ্গ : পুরুষ ফটো উপলব্ধ	FWC1990019	943 নাম : শান্তি মাঝি পিতার নাম: শঙ্কর মাঝি বাড়ির নং : n0161 বয়স : 36 লিঙ্গ : পুরুষ ফটো উপলব্ধ	WSU1448273
944 নাম : বিদ্যা মাঝি স্বামীর নাম: অমল মাঝি বাড়ির নং : n0198 বয়স : 30 লিঙ্গ : মহিলা ফটো উপলব্ধ	WSU1647148	945 নাম : তারক মাঝি পিতার নাম: কালিপদ মাঝি বাড়ির নং : n0199 বয়স : 63 লিঙ্গ : পুরুষ ফটো উপলব্ধ	FWC0794875	946 নাম : বৈশাখী মাঝী স্বামীর নাম: সুরত মাঝী বাড়ির নং : এন0150 বয়স : 25 লিঙ্গ : মহিলা ফটো উপলব্ধ	WSU1985209
947 নাম : রাহুল মাঝি পিতার নাম: বাবলু মাঝি বাড়ির নং : N0156 বয়স : 26 লিঙ্গ : পুরুষ ফটো উপলব্ধ	WSU1949387	948 নাম : সুমন মাঝি পিতার নাম: শান্তি মাঝি বাড়ির নং : N0170 বয়স : 26 লিঙ্গ : পুরুষ ফটো উপলব্ধ	WSU1949395	949 নাম : শ্রীমন্ত মাঝি পিতার নাম: প্রশান্ত মাঝি বাড়ির নং : N0172 বয়স : 26 লিঙ্গ : পুরুষ ফটো উপলব্ধ	WSU1949403
950 নাম : প্রশান্ত মাঝি পিতার নাম: সপ্ট মাঝি বাড়ির নং : N0147 বয়স : 26 লিঙ্গ : পুরুষ ফটো উপলব্ধ	WSU1949411	951 নাম : টুসি মাঝি স্বামীর নাম: নীলকান্তি মাঝি বাড়ির নং : n0210 বয়স : 29 লিঙ্গ : মহিলা ফটো উপলব্ধ	WSU1724665	952 নাম : মৌসুমী মাঝি স্বামীর নাম: লক্ষন মাঝি বাড়ির নং : n0159 বয়স : 33 লিঙ্গ : মহিলা ফটো উপলব্ধ	WSU1810951
953 নাম : চিন্তামনি মাঝি স্বামীর নাম: সুকুমার মাঝি বাড়ির নং : n0178 বয়স : 44 লিঙ্গ : মহিলা ফটো উপলব্ধ	FWC1466101	954 নাম : কিংকর মাঝি পিতার নাম: ভূপতী মাঝি বাড়ির নং : n0211 বয়স : 71 লিঙ্গ : পুরুষ ফটো উপলব্ধ	WSU2091916	955 নাম : সঞ্জীব মাঝি পিতার নাম: মোহন মাঝি বাড়ির নং : এন0210 বয়স : 22 লিঙ্গ : পুরুষ ফটো উপলব্ধ	WSU2313435
956 নাম : কাঞ্চন মাঝি মায়ের নাম: মধুমিতা মাঝি বাড়ির নং : এন0154 বয়স : 21 লিঙ্গ : পুরুষ ফটো উপলব্ধ	WSU2333060	957 নাম : স্মৃতি মাজি পিতার নাম: সুভাষ চন্দ্র মাজি বাড়ির নং : এন0217 বয়স : 21 লিঙ্গ : মহিলা ফটো উপলব্ধ	WSU2333078	958 নাম : অরুণ কুমার মাঝি পিতার নাম: উত্তম মাঝি বাড়ির নং : N0177 বয়স : 31 লিঙ্গ : পুরুষ ফটো উপলব্ধ	WSU1862895
959 নাম : প্রতীমা মাঝি স্বামীর নাম: শ্যামাপদ মাঝি বাড়ির নং : n0215 বয়স : 63 লিঙ্গ : মহিলা ফটো উপলব্ধ	WB/36/255/411241	960 নাম : মিতা মাঝি স্বামীর নাম: সুশান্ত মাঝি বাড়ির নং : n0210 বয়স : 35 লিঙ্গ : মহিলা ফটো উপলব্ধ	WSU1547074	961 নাম : সুধীর মাঝি পিতার নাম: পচাই মাঝি বাড়ির নং : n0212 বয়স : 73 লিঙ্গ : পুরুষ ফটো উপলব্ধ	WB/36/255/411455
962 নাম : কল্পনা মাঝি স্বামীর নাম: সুধীর মাঝি বাড়ির নং : n0212 বয়স : 65 লিঙ্গ : মহিলা ফটো উপলব্ধ	WB/36/255/411195	963 নাম : নবকুমার মাঝি পিতার নাম: সুধীর মাঝি বাড়ির নং : n0212 বয়স : 42 লিঙ্গ : পুরুষ ফটো উপলব্ধ	FWC1989987	964 নাম : রূপকুমার মাঝি পিতার নাম: পঞ্চানন মাঝি বাড়ির নং : n0148 বয়স : 66 লিঙ্গ : পুরুষ ফটো উপলব্ধ	WB/36/255/411647

965 নাম : প্রতীমা মাঝি স্বামীর নাম: সনাতন মাঝি বাড়ির নং : n0148 বয়স : 61 লিঙ্গ : মহিলা	WB/36/255/411270	ফটো উপলব্ধ	966 নাম : মিঠুন মাঝি পিতার নাম: সনাতন মাঝি বাড়ির নং : n0148 বয়স : 35 লিঙ্গ : পুরুষ	WSU1309228	ফটো উপলব্ধ	967 নাম : সীমা মাঝি স্বামীর নাম: রূপকুমার মাঝি বাড়ির নং : n0148 বয়স : 56 লিঙ্গ : মহিলা	WB/36/255/411212	ফটো উপলব্ধ
968 নাম : অষ্টম মাঝি মায়ের নাম: প্রতিমা মাঝি বাড়ির নং : n0148 বয়স : 31 লিঙ্গ : পুরুষ	WSU1647197	ফটো উপলব্ধ	969 নাম : জিৎ মাঝি পিতার নাম: কাজল মাঝি বাড়ির নং : n0149 বয়স : 31 লিঙ্গ : পুরুষ	WSU1647205	ফটো উপলব্ধ	970 নাম : মন্টু মাঝি পিতার নাম: হাবলাল মাঝি বাড়ির নং : n0150 বয়স : 61 লিঙ্গ : পুরুষ	WB/36/255/411423	ফটো উপলব্ধ
971 নাম : বন্দনা মাঝি স্বামীর নাম: মন্টু মাঝি বাড়ির নং : n0150 বয়স : 56 লিঙ্গ : মহিলা	WB/36/255/411347	ফটো উপলব্ধ	972 নাম : সুব্রত মাঝি পিতার নাম: মন্টু মাঝি বাড়ির নং : n0150 বয়স : 31 লিঙ্গ : পুরুষ	WSU1547058	ফটো উপলব্ধ	973 নাম : হারাধন মাঝি পিতার নাম: ভৃগ্ন মাঝি বাড়ির নং : n0151 বয়স : 66 লিঙ্গ : পুরুষ	WB/36/255/411137	ফটো উপলব্ধ
974 নাম : আরতী মাঝি স্বামীর নাম: হারাধন মাঝি বাড়ির নং : n0151 বয়স : 61 লিঙ্গ : মহিলা	WB/36/255/411268	ফটো উপলব্ধ	975 নাম : নয়নতারা মাঝি স্বামীর নাম: সুশান্ত মাঝি বাড়ির নং : n0151 বয়স : 32 লিঙ্গ : মহিলা	WSU1546936	ফটো উপলব্ধ	976 নাম : শীতল মাঝি পিতার নাম: বাদল মাঝি বাড়ির নং : n0152 বয়স : 66 লিঙ্গ : পুরুষ	WB/36/255/411475	ফটো উপলব্ধ
977 নাম : বাসন্তী মাঝি স্বামীর নাম: শীতল মাঝি বাড়ির নং : n0152 বয়স : 59 লিঙ্গ : মহিলা	WB/36/255/411189	ফটো উপলব্ধ	978 নাম : রাজু মাঝি পিতার নাম: শীতল মাঝি বাড়ির নং : n0152 বয়স : 38 লিঙ্গ : পুরুষ	FWC2309144	ফটো উপলব্ধ	979 নাম : টগর মাঝি স্বামীর নাম: রাজু মাঝি বাড়ির নং : n0152 বয়স : 33 লিঙ্গ : মহিলা	WSU1647155	ফটো উপলব্ধ
980 নাম : নয়ন মাঝি পিতার নাম: কালিপদ মাঝি বাড়ির নং : n0154 বয়স : 66 লিঙ্গ : পুরুষ	WB/36/255/411493	ফটো উপলব্ধ	981 নাম : মালতী মাঝি স্বামীর নাম: নয়ন মাঝি বাড়ির নং : n0154 বয়স : 59 লিঙ্গ : মহিলা	WB/36/255/411348	ফটো উপলব্ধ	982 নাম : নিমাই মাঝি পিতার নাম: অভয় মাঝি বাড়ির নং : n0157 বয়স : 46 লিঙ্গ : পুরুষ	FWC1989896	ফটো উপলব্ধ
983 নাম : লক্ষী মাঝি স্বামীর নাম: নিমাই মাঝি বাড়ির নং : n0157 বয়স : 46 লিঙ্গ : মহিলা	FWC1465897	ফটো উপলব্ধ	984 নাম : নিমাই মাঝি পিতার নাম: মদন মাঝি বাড়ির নং : n0157 বয়স : 44 লিঙ্গ : পুরুষ	FWC1989904	ফটো উপলব্ধ	985 নাম : কার্তিক মাঝি পিতার নাম: অভয় মাঝি বাড়ির নং : n0158 বয়স : 53 লিঙ্গ : পুরুষ	WB/36/255/411551	ফটো উপলব্ধ
986 নাম : রামচন্দ্র মাঝি পিতার নাম: শংকর মাঝি বাড়ির নং : n0159 বয়স : 38 লিঙ্গ : পুরুষ	FWC2309136	ফটো উপলব্ধ	987 নাম : শোভাকর মাঝি পিতার নাম: মদন মাঝি বাড়ির নং : n0161 বয়স : 59 লিঙ্গ : পুরুষ	WB/36/255/411371	ফটো উপলব্ধ	988 নাম : নমিতা মাঝি স্বামীর নাম: শোভাকর মাঝি বাড়ির নং : n0161 বয়স : 55 লিঙ্গ : মহিলা	WB/36/255/411435	ফটো উপলব্ধ
989 নাম : বরুণ মাঝি পিতার নাম: শোভাকর মাঝি বাড়ির নং : n0161 বয়স : 30 লিঙ্গ : পুরুষ	WSU1647163	ফটো উপলব্ধ	990 নাম : তরুণ মাঝি পিতার নাম: শোভাকর মাঝি বাড়ির নং : n0161 বয়স : 30 লিঙ্গ : পুরুষ	WSU1647189	ফটো উপলব্ধ	991 নাম : তাপস মাঝি পিতার নাম: শঙ্কর মাঝি বাড়ির নং : n0161 বয়স : 31 লিঙ্গ : পুরুষ	WSU1546894	ফটো উপলব্ধ
992 নাম : রেনুকা মাঝি স্বামীর নাম: অরুণ মাঝি বাড়ির নং : n0162 বয়স : 34 লিঙ্গ : মহিলা	WSU1546977	ফটো উপলব্ধ	993 নাম : স্বরূপ মাঝি পিতার নাম: শুভঙ্কর মাঝি বাড়ির নং : n0162 বয়স : 31 লিঙ্গ : পুরুষ	WSU1546928	ফটো উপলব্ধ	994 নাম : দুলাল মাঝি পিতার নাম: গঙ্গারাম মাঝি বাড়ির নং : n0163 বয়স : 63 লিঙ্গ : পুরুষ	WB/36/255/411391	ফটো উপলব্ধ

995 নাম : উমা মাঝি স্বামীর নাম: দুলাল মাঝি বাড়ির নং : n0163 বয়স : 46 লিঙ্গ : মহিলা	FWC1466051 ফটো উপলব্ধ	996 নাম : বিকাশ মাঝি পিতার নাম: গঙ্গারাম মাঝি বাড়ির নং : n0164 বয়স : 54 লিঙ্গ : পুরুষ	WB/36/255/411474 ফটো উপলব্ধ	997 নাম : রূপা মাঝি স্বামীর নাম: বিকাশ মাঝি বাড়ির নং : n0164 বয়স : 43 লিঙ্গ : মহিলা	FWC1989938 ফটো উপলব্ধ
998 নাম : গোবিন্দ মাঝি পিতার নাম: ভাস্কর মাঝি বাড়ির নং : n0165 বয়স : 52 লিঙ্গ : পুরুষ	WB/36/255/411068 ফটো উপলব্ধ	999 নাম : পল্লী মাঝি স্বামীর নাম: গোবিন্দ মাঝি বাড়ির নং : n0165 বয়স : 50 লিঙ্গ : মহিলা	FWC1465871 ফটো উপলব্ধ	1000 নাম : আনন্দ মাঝি পিতার নাম: ভাস্কর মাঝি বাড়ির নং : n0165 বয়স : 50 লিঙ্গ : পুরুষ	WSU2504777 ফটো উপলব্ধ
1001 নাম : মিঠু মাঝি স্বামীর নাম: আনন্দ মাঝি বাড়ির নং : n0165 বয়স : 34 লিঙ্গ : মহিলা	WSU1546944 ফটো উপলব্ধ	1002 নাম : চানক্য মাঝি পিতার নাম: নলীনাথ মাঝি বাড়ির নং : n0166 বয়স : 81 লিঙ্গ : পুরুষ	WB/36/255/411502 ফটো উপলব্ধ	1003 নাম : অন্নরানী মাঝি স্বামীর নাম: চানক্য মাঝি বাড়ির নং : n0166 বয়স : 66 লিঙ্গ : মহিলা	WB/36/255/411055 ফটো উপলব্ধ
1004 নাম : শিবানন্দ মাঝি পিতার নাম: চানক্য মাঝি বাড়ির নং : n0166 বয়স : 41 লিঙ্গ : পুরুষ	FWC2309128 ফটো উপলব্ধ	1005 নাম : তুলসী মাঝি পিতার নাম: কেবল মাঝি বাড়ির নং : n0216 বয়স : 76 লিঙ্গ : পুরুষ	WB/36/255/411145 ফটো উপলব্ধ	1006 নাম : লক্ষীরানী মাঝি স্বামীর নাম: তুলসী মাঝি বাড়ির নং : n0216 বয়স : 69 লিঙ্গ : মহিলা	WB/36/255/411257 ফটো উপলব্ধ
1007 নাম : সুজাতা মাঝি স্বামীর নাম: নন্দলাল মাঝি বাড়ির নং : n0217 বয়স : 61 লিঙ্গ : মহিলা	WB/36/255/411243 ফটো উপলব্ধ	1008 নাম : সুভাষ চন্দ্র মাজি পিতার নাম: কেবল চন্দ্র মাজি বাড়ির নং : n0217 বয়স : 63 লিঙ্গ : পুরুষ	WB/36/255/411449 ফটো উপলব্ধ	1009 নাম : মুণাল কান্তি মাঝি পিতার নাম: নন্দলাল মাঝি বাড়ির নং : n0217 বয়স : 41 লিঙ্গ : পুরুষ	FWC2309110 ফটো উপলব্ধ
1010 নাম : মিঠুন কান্তি মাঝি পিতার নাম: নন্দলাল মাঝি বাড়ির নং : n0217 বয়স : 37 লিঙ্গ : পুরুষ	WSU0985952 ফটো উপলব্ধ	1011 নাম : মৌসুমী মাঝি স্বামীর নাম: মুনাল কান্তি মাঝি বাড়ির নং : n0217 বয়স : 31 লিঙ্গ : মহিলা	WSU1546969 ফটো উপলব্ধ	1012 নাম : নীলকান্ত মাঝি পিতার নাম: নন্ট মাঝি বাড়ির নং : n0224 বয়স : 30 লিঙ্গ : পুরুষ	WSU1647247 ফটো উপলব্ধ
1013 নাম : ছায়া মাঝি স্বামীর নাম: উত্তম মাঝি বাড়ির নং : n0177 বয়স : 53 লিঙ্গ : মহিলা	WB/36/255/411671 ফটো উপলব্ধ	1014 নাম : সুকুমার মাঝি পিতার নাম: শীতল মাঝি বাড়ির নং : n0178 বয়স : 56 লিঙ্গ : পুরুষ	WB/36/255/411402 ফটো উপলব্ধ	1015 নাম : গোপাল মাঝি পিতার নাম: সূর্য মাঝি বাড়ির নং : n0179 বয়স : 76 লিঙ্গ : পুরুষ	WB/36/255/411168 ফটো উপলব্ধ
1016 নাম : কিংকর মাঝি পিতার নাম: গোপাল মাঝি বাড়ির নং : n0179 বয়স : 47 লিঙ্গ : পুরুষ	FWC1465285 ফটো উপলব্ধ	1017 নাম : কাজল মাঝি স্বামীর নাম: কিংকর মাঝি বাড়ির নং : n0179 বয়স : 42 লিঙ্গ : মহিলা	FWC2212355 ফটো উপলব্ধ	1018 নাম : স্বপন মাঝি পিতার নাম: কালিপদ মাঝি বাড়ির নং : n0199 বয়স : 65 লিঙ্গ : পুরুষ	WB/36/255/411520 ফটো উপলব্ধ
1019 নাম : সুমিত্রা মাঝি স্বামীর নাম: স্বপন মাঝি বাড়ির নং : n0199 বয়স : 58 লিঙ্গ : মহিলা	FWC0794867 ফটো উপলব্ধ	1020 নাম : পাপিয়া মাঝি স্বামীর নাম: মুকুল চন্দ্র মাঝি বাড়ির নং : n0180 বয়স : 30 লিঙ্গ : মহিলা	WSU1724608 ফটো উপলব্ধ	1021 নাম : পরেশ মাঝি পিতার নাম: মদন মাঝি বাড়ির নং : n0198 বয়স : 52 লিঙ্গ : পুরুষ	WB/36/255/411337 ফটো উপলব্ধ
1022 নাম : নপুর মাঝি স্বামীর নাম: পরেশ মাঝি বাড়ির নং : n0198 বয়স : 47 লিঙ্গ : মহিলা	FWC2212371 ফটো উপলব্ধ	1023 নাম : ঝন্টু মাঝি পিতার নাম: তারক মাঝি বাড়ির নং : n0199 বয়স : 33 লিঙ্গ : পুরুষ	WSU1547108 ফটো উপলব্ধ	1024 নাম : অমর মাঝি পিতার নাম: কালিপদ মাঝি বাড়ির নং : n0199 বয়স : 62 লিঙ্গ : পুরুষ	WSU2512036 ফটো উপলব্ধ

1025	FWC1464189	নাম : শক্ত মাঝি পিতার নাম: কালিপদ মাঝি বাড়ির নং : n0199 বয়স : 48 লিঙ্গ : পুরুষ	ফটো উপলব্ধ	1026	WSU1724624	নাম : শিল্পা মাঝি স্বামীর নাম: শক্ত মাঝি বাড়ির নং : n0199 বয়স : 35 লিঙ্গ : মহিলা	ফটো উপলব্ধ	1027	FWC1989920	নাম : সাগরী মাঝি স্বামীর নাম: সমরকুমার মাঝি বাড়ির নং : n0199 বয়স : 47 লিঙ্গ : মহিলা	ফটো উপলব্ধ
1028	FWC1465343	নাম : পিন্টুকুমার মাঝি পিতার নাম: স্বপনকুমার মাঝি বাড়ির নং : n0199 বয়স : 45 লিঙ্গ : পুরুষ	ফটো উপলব্ধ	1029	FWC1504117	নাম : অর্চনা মাঝি স্বামীর নাম: অমর কুমার মাঝি বাড়ির নং : n0199 বয়স : 43 লিঙ্গ : মহিলা	ফটো উপলব্ধ	1030	FWC2417665	নাম : তনুশ্রী মাঝি স্বামীর নাম: পিন্টু কুমার মাঝি বাড়ির নং : n0199 বয়স : 37 লিঙ্গ : মহিলা	ফটো উপলব্ধ
1031	WB/36/255/411338	নাম : বিমল মাঝি পিতার নাম: শক্তিপদ মাঝি বাড়ির নং : n0200 বয়স : 65 লিঙ্গ : পুরুষ	ফটো উপলব্ধ	1032	WB/36/255/411447	নাম : জয়দেব মাঝি পিতার নাম: পার্বতী মাঝি বাড়ির নং : n0204 বয়স : 66 লিঙ্গ : পুরুষ	ফটো উপলব্ধ	1033	WB/36/255/411237	নাম : সুপ্রীয়া মাঝি স্বামীর নাম: জয়দেব মাঝি বাড়ির নং : n0204 বয়স : 56 লিঙ্গ : মহিলা	ফটো উপলব্ধ
1034	FWC1989912	নাম : মমতা মাঝি স্বামীর নাম: কার্তিক মাঝি বাড়ির নং : n0158 বয়স : 42 লিঙ্গ : মহিলা	ফটো উপলব্ধ	1035	WB/36/255/411516	নাম : শংকর মাঝি পিতার নাম: হরিপদ মাঝি বাড়ির নং : n0159 বয়স : 64 লিঙ্গ : পুরুষ	ফটো উপলব্ধ	1036	WB/36/255/411107	নাম : উর্মিলা মাঝি স্বামীর নাম: শংকর মাঝি বাড়ির নং : n0159 বয়স : 58 লিঙ্গ : মহিলা	ফটো উপলব্ধ
1037	WSU1448224	নাম : লক্ষণ মাঝি পিতার নাম: শঙ্কর মাঝি বাড়ির নং : n0159 বয়স : 36 লিঙ্গ : পুরুষ	ফটো উপলব্ধ	1038	WB/36/255/411552	নাম : শংকর মাঝি পিতার নাম: মদন মাঝি বাড়ির নং : n0161 বয়স : 66 লিঙ্গ : পুরুষ	ফটো উপলব্ধ	1039	WB/36/255/411433	নাম : কবিতা মাঝি স্বামীর নাম: শংকর মাঝি বাড়ির নং : n0161 বয়স : 59 লিঙ্গ : মহিলা	ফটো উপলব্ধ
1040	WB/36/255/411291	নাম : শুভঙ্কর মাঝি পিতার নাম: নলীন মাঝি বাড়ির নং : n0162 বয়স : 64 লিঙ্গ : পুরুষ	ফটো উপলব্ধ	1041	WB/36/255/411054	নাম : আল্পনা মাঝি স্বামীর নাম: শুভঙ্কর মাঝি বাড়ির নং : n0162 বয়স : 58 লিঙ্গ : মহিলা	ফটো উপলব্ধ	1042	WSU1546910	নাম : অরুণ মাঝি পিতার নাম: শুভঙ্কর মাঝি বাড়ির নং : n0162 বয়স : 35 লিঙ্গ : পুরুষ	ফটো উপলব্ধ
1043	WB/36/255/411213	নাম : রীনা মাঝি স্বামীর নাম: কাজল মাঝি বাড়ির নং : n0149 বয়স : 53 লিঙ্গ : মহিলা	ফটো উপলব্ধ	1044	WSU1458546	নাম : শ্যামাপদ মাঝি পিতার নাম: মদন মাঝি বাড়ির নং : n0140 বয়স : 33 লিঙ্গ : পুরুষ	ফটো উপলব্ধ	1045	FWC1990035	নাম : শ্যামসুন্দর মাঝি পিতার নাম: ভাস্কর মাঝি বাড়ির নং : n0142 বয়স : 49 লিঙ্গ : পুরুষ	ফটো উপলব্ধ
1046	FWC1990043	নাম : চন্দনা মাঝি স্বামীর নাম: শ্যামসুন্দর মাঝি বাড়ির নং : n0142 বয়স : 46 লিঙ্গ : মহিলা	ফটো উপলব্ধ	1047	FWC2309102	নাম : সুশান্ত মাঝি পিতার নাম: শংকর মাঝি বাড়ির নং : n0145 বয়স : 39 লিঙ্গ : পুরুষ	ফটো উপলব্ধ	1048	WSU1724632	নাম : মামনি মাঝি স্বামীর নাম: সুশান্ত মাঝি বাড়ির নং : n0145 বয়স : 30 লিঙ্গ : মহিলা	ফটো উপলব্ধ
1049	WSU0986265	নাম : নীলকান্তি মাঝি পিতার নাম: শ্যামপদ মাঝি বাড়ির নং : n0215 বয়স : 38 লিঙ্গ : পুরুষ	ফটো উপলব্ধ	1050	FWC2454395	নাম : মধুমিতা মাঝি স্বামীর নাম: বাপন মাঝি বাড়ির নং : n0154 বয়স : 36 লিঙ্গ : মহিলা	ফটো উপলব্ধ	1051	FWC1505312	নাম : সুভদ্রা মাঝি স্বামীর নাম: বাবলু মাঝি বাড়ির নং : n0156 বয়স : 46 লিঙ্গ : মহিলা	ফটো উপলব্ধ
1052	WSU1547066	নাম : চম্পা মাঝি স্বামীর নাম: শ্রীকান্ত মাঝি বাড়ির নং : n0207 বয়স : 37 লিঙ্গ : মহিলা	ফটো উপলব্ধ	1053	WB/36/255/411124	নাম : সাধন মাঝি পিতার নাম: রঞ্জন মাঝি বাড়ির নং : n0208 বয়স : 65 লিঙ্গ : পুরুষ	ফটো উপলব্ধ	1054	WB/36/255/411345	নাম : মনিকা মাঝি স্বামীর নাম: সাধন মাঝি বাড়ির নং : n0146 বয়স : 56 লিঙ্গ : মহিলা	ফটো উপলব্ধ

1055 নাম : পারুল মাঝি স্বামীর নাম: বটকৃষ্ণ মাঝি বাড়ির নং : n0210 বয়স : 71 লিঙ্গ : মহিলা	WB/36/255/411273	ফটো উপলব্ধ	1056 নাম : মোহন মাঝি পিতার নাম: বটকৃষ্ণ মাঝি বাড়ির নং : n0210 বয়স : 53 লিঙ্গ : পুরুষ	WB/36/255/411445	ফটো উপলব্ধ	1057 নাম : চম্পা মাঝি স্বামীর নাম: মোহন মাঝি বাড়ির নং : n0210 বয়স : 49 লিঙ্গ : মহিলা	WB/36/255/411274	ফটো উপলব্ধ
1058 নাম : সুশান্ত মাঝি পিতার নাম: বটকৃষ্ণ মাঝি বাড়ির নং : n0210 বয়স : 48 লিঙ্গ : পুরুষ	FWC1990027	ফটো উপলব্ধ	1059 নাম : সব্যসাচী মাঝি পিতার নাম: সুশান্ত মাঝি বাড়ির নং : এন0210 বয়স : 20 লিঙ্গ : পুরুষ	WSU2420982	ফটো উপলব্ধ	1060 নাম : পূর্ণিমা মাঝি স্বামীর নাম: কিংকরচন্দ্র মাঝি বাড়ির নং : n0211 বয়স : 59 লিঙ্গ : মহিলা	WB/36/255/411198	ফটো উপলব্ধ
1061 নাম : নবকুমার মাঝি পিতার নাম: কিংকর মাঝি বাড়ির নং : n0211 বয়স : 35 লিঙ্গ : পুরুষ	WSU1309145	ফটো উপলব্ধ	1062 নাম : শ্রীমতী সিদ্ধেশ্বরী মাঝি স্বামীর নাম: সন্ট মাঝি বাড়ির নং : n0147 বয়স : 44 লিঙ্গ : মহিলা	FWC1465913	ফটো উপলব্ধ	1063 নাম : নীতা মাঝি স্বামীর নাম: গাজন মাঝি বাড়ির নং : n0148 বয়স : 66 লিঙ্গ : মহিলা	WB/36/255/411269	ফটো উপলব্ধ
1064 নাম : তপন মাঝি পিতার নাম: গাজন মাঝি বাড়ির নং : n0148 বয়স : 54 লিঙ্গ : পুরুষ	WB/36/255/411358	ফটো উপলব্ধ	1065 নাম : রূপা মাঝি স্বামীর নাম: নবকুমার মাঝি বাড়ির নং : n0212 বয়স : 30 লিঙ্গ : মহিলা	WSU1647239	ফটো উপলব্ধ	1066 নাম : রাখালী মাঝি স্বামীর নাম: রমেশ মাঝি বাড়ির নং : n0213 বয়স : 69 লিঙ্গ : মহিলা	WB/36/255/411238	ফটো উপলব্ধ
1067 নাম : হারাধন মাঝি পিতার নাম: রমেশ মাঝি বাড়ির নং : n0213 বয়স : 48 লিঙ্গ : পুরুষ	FWC1464171	ফটো উপলব্ধ	1068 নাম : অপর্ণা মাঝি স্বামীর নাম: হারাধন মাঝি বাড়ির নং : n0213 বয়স : 37 লিঙ্গ : মহিলা	WSU1546985	ফটো উপলব্ধ	1069 নাম : শ্যামাপদ মাঝি পিতার নাম: কেবল মাঝি বাড়ির নং : n0215 বয়স : 69 লিঙ্গ : পুরুষ	WB/36/255/411261	ফটো উপলব্ধ
1070 নাম : মমতা মাঝি স্বামীর নাম: রামচন্দ্র মাঝি বাড়ির নং : n0159 বয়স : 37 লিঙ্গ : মহিলা	WSU1810910	ফটো উপলব্ধ	1071 নাম : মধুমিতা মাঝি স্বামীর নাম: শ্যামাপদ মাঝি বাড়ির নং : n0140 বয়স : 28 লিঙ্গ : মহিলা	WSU1810886	ফটো উপলব্ধ	1072 নাম : সুমিত্রা মাঝি স্বামীর নাম: নবকুমার মাঝি বাড়ির নং : n0211 বয়স : 30 লিঙ্গ : মহিলা	WSU1810969	ফটো উপলব্ধ
1073 নাম : রিংকু মাঝি স্বামীর নাম: তপন মাঝি বাড়ির নং : n0148 বয়স : 42 লিঙ্গ : মহিলা	FWC1989946	ফটো উপলব্ধ	1074 নাম : অনিমা মাঝি স্বামীর নাম: অষ্টম মাঝি বাড়ির নং : এন0148 বয়স : 21 লিঙ্গ : মহিলা	WSU2421030	ফটো উপলব্ধ	1075 নাম : প্রিয়ব্রত মাঝি পিতার নাম: মন্টু মাঝি বাড়ির নং : N0150 বয়স : 28 লিঙ্গ : পুরুষ	WSU1862879	ফটো উপলব্ধ
1076 নাম : তীর্থবালা মাঝি স্বামীর নাম: শক্তিপদ মাঝি বাড়ির নং : n0146 বয়স : 81 লিঙ্গ : মহিলা	WB/36/255/411346	ফটো উপলব্ধ	1077 নাম : সাধন মাঝি পিতার নাম: শক্তিপদ মাঝি বাড়ির নং : n0146 বয়স : 66 লিঙ্গ : পুরুষ	WB/36/255/411410	ফটো উপলব্ধ	1078 নাম : মিলন মাঝি পিতার নাম: সন্ন্যাসী মাঝি বাড়ির নং : N0207 বয়স : 29 লিঙ্গ : পুরুষ	WSU1862911	ফটো উপলব্ধ
1079 নাম : বরুণ মাঝি পিতার নাম: উত্তম মাঝি বাড়ির নং : N0177 বয়স : 29 লিঙ্গ : পুরুষ	WSU1862937	ফটো উপলব্ধ	1080 নাম : মন্দিরা মাঝি স্বামীর নাম: শান্তি মাঝি বাড়ির নং : N0161 বয়স : 29 লিঙ্গ : মহিলা	WSU1862952	ফটো উপলব্ধ	1081 নাম : পদ্মা মাঝি স্বামীর নাম: জিৎ মাঝি বাড়ির নং : N0149 বয়স : 29 লিঙ্গ : মহিলা	WSU1862978	ফটো উপলব্ধ
1082 নাম : উমা মাঝি স্বামীর নাম: প্রদীপ মাঝি বাড়ির নং : n0180 বয়স : 28 লিঙ্গ : মহিলা	WSU1826221	ফটো উপলব্ধ	1083 নাম : সাগর চন্দ্র মাঝি পিতার নাম: বাসুদেব মাঝি বাড়ির নং : n0203 বয়স : 42 লিঙ্গ : পুরুষ	WSU0985986	ফটো উপলব্ধ	1084 নাম : টুকুন মাঝি স্বামীর নাম: সাগরচন্দ্র মাঝি বাড়ির নং : n0203 বয়স : 30 লিঙ্গ : মহিলা	WSU1647130	ফটো উপলব্ধ

1085	WB/36/255/411309	নাম : আলোক মাঝি স্বামীর নাম: বিমল মাঝি বাড়ির নং : n0200 বয়স : 59 লিঙ্গ : মহিলা	ফটো উপলব্ধ	1086	WSU1949437	নাম : শিল্পা মাঝি স্বামীর নাম: সাহেব মাঝি বাড়ির নং : নং100 বয়স : 26 লিঙ্গ : মহিলা	ফটো উপলব্ধ	1087	WSU2390094	নাম : সুশান্ত কুমার মিশ্র পিতার নাম: রামপদ মিশ্র বাড়ির নং : n0197 বয়স : 62 লিঙ্গ : পুরুষ	ফটো উপলব্ধ
1088	FWC1464726	নাম : বানী মিশ্র স্বামীর নাম: সুশান্ত মিশ্র বাড়ির নং : n0197 বয়স : 49 লিঙ্গ : মহিলা	ফটো উপলব্ধ	1089	WB/36/255/411439	নাম : সাধন মিশ্র পিতার নাম: রামপদ মিশ্র বাড়ির নং : n0197 বয়স : 51 লিঙ্গ : পুরুষ	ফটো উপলব্ধ	1090	FWC1990068	নাম : শম্পা মিশ্র স্বামীর নাম: সাধন মিশ্র বাড়ির নং : n0197 বয়স : 43 লিঙ্গ : মহিলা	ফটো উপলব্ধ
1091	FWC1465608	নাম : লক্ষ্মীনারায়ন মিশ্র পিতার নাম: রামপদ মিশ্র বাড়ির নং : n0197 বয়স : 50 লিঙ্গ : পুরুষ	ফটো উপলব্ধ	1092	FWC1464346	নাম : নবকুমার মিশ্র পিতার নাম: রামপদ মিশ্র বাড়ির নং : n0197 বয়স : 48 লিঙ্গ : পুরুষ	ফটো উপলব্ধ	1093	WSU1547017	নাম : মহুয়া মিশ্র স্বামীর নাম: নবকুমার মিশ্র বাড়ির নং : n0197 বয়স : 33 লিঙ্গ : মহিলা	ফটো উপলব্ধ
1094	WSU1309160	নাম : রুপা মিশ্র স্বামীর নাম: লক্ষ্মীনারায়ন মিশ্র বাড়ির নং : n0197 বয়স : 36 লিঙ্গ : মহিলা	ফটো উপলব্ধ	1095	WSU2442176	নাম : দেবশীষ মিশ্র পিতার নাম: সাধন মিশ্র বাড়ির নং : এন0197 বয়স : 20 লিঙ্গ : পুরুষ	ফটো উপলব্ধ	1096	WB/36/255/411406	নাম : পার্বতীরানী রায় স্বামীর নাম: মাধব রায় বাড়ির নং : n0201 বয়স : 60 লিঙ্গ : মহিলা	ফটো উপলব্ধ
1097	FWC1990076	নাম : প্রদীপ কুমার রায় পিতার নাম: মাধব রায় বাড়ির নং : n0201 বয়স : 42 লিঙ্গ : পুরুষ	ফটো উপলব্ধ	1098	WSU1309335	নাম : দুর্গা রায় স্বামীর নাম: প্রদীপ কুমার রায় বাড়ির নং : n0201 বয়স : 39 লিঙ্গ : মহিলা	ফটো উপলব্ধ	1099	WSU1309095	নাম : মহাদেব রায় পিতার নাম: মাধব রায় বাড়ির নং : n0201 বয়স : 38 লিঙ্গ : পুরুষ	ফটো উপলব্ধ
1100	WSU1448299	নাম : নিখিল রায় পিতার নাম: মাধব রায় বাড়ির নং : n0201 বয়স : 36 লিঙ্গ : পুরুষ	ফটো উপলব্ধ	1101	WSU2153336	নাম : ঋতু রায় স্বামীর নাম: মহাদেব রায় বাড়ির নং : N0201 বয়স : 27 লিঙ্গ : মহিলা	ফটো উপলব্ধ	1102	WSU1826205	নাম : সহদেব রায় পিতার নাম: নিরু রায় বাড়ির নং : n0202 বয়স : 31 লিঙ্গ : পুরুষ	ফটো উপলব্ধ
1103	WSU1949445	নাম : তাপসী রায় স্বামীর নাম: নিখিল রায় বাড়ির নং : N0201 বয়স : 32 লিঙ্গ : মহিলা	ফটো উপলব্ধ	1104	FWC0795781	নাম : বর্নারানী রায় স্বামীর নাম: নিরঞ্জন রায় বাড়ির নং : n0202 বয়স : 56 লিঙ্গ : মহিলা	ফটো উপলব্ধ	1105	WSU2153740	নাম : সৌরভ রায় পিতার নাম: নিরঞ্জন রায় বাড়ির নং : N0202 বয়স : 24 লিঙ্গ : পুরুষ	ফটো উপলব্ধ
1106	WB/36/255/411278	নাম : রীতা রায় স্বামীর নাম: সুকুমার রায় বাড়ির নং : n0125 বয়স : 49 লিঙ্গ : মহিলা	ফটো উপলব্ধ	1107	WB/36/255/411248	নাম : নিরঞ্জন রায় পিতার নাম: বটকৃষ্ণ রায় বাড়ির নং : n0202 বয়স : 63 লিঙ্গ : পুরুষ	ফটো উপলব্ধ	1108	WB/36/255/411303	নাম : সুকুমার রায় পিতার নাম: মুতাজুয় রায় বাড়ির নং : n0126 বয়স : 51 লিঙ্গ : পুরুষ	ফটো উপলব্ধ
1109	FWC1464353	নাম : রামকৃষ্ণ সরকার পিতার নাম: দীনবন্ধু সরকার বাড়ির নং : n0160 বয়স : 50 লিঙ্গ : পুরুষ	ফটো উপলব্ধ	1110	WSU1309103	নাম : রুমা সরকার স্বামীর নাম: রামকৃষ্ণ সরকার বাড়ির নং : n0160 বয়স : 39 লিঙ্গ : মহিলা	ফটো উপলব্ধ	1111	WSU2424414	নাম : রুদ্র প্রসাদ সরকার পিতার নাম: রামকৃষ্ণ সরকার বাড়ির নং : এন0160 বয়স : 20 লিঙ্গ : পুরুষ	ফটো উপলব্ধ
1112	WSU2461218	নাম : সৌমেন মাঝি পিতার নাম: বিকাশ মাঝি বাড়ির নং : এন0164 বয়স : 20 লিঙ্গ : পুরুষ	ফটো উপলব্ধ	1113	WSU2461226	নাম : অপূর্ব মাঝি পিতার নাম: অমর মাঝি বাড়ির নং : এন0199 বয়স : 19 লিঙ্গ : পুরুষ	ফটো উপলব্ধ	1114	WSU2461242	নাম : বিনোদ মিশ্র পিতার নাম: লক্ষ্মী নারায়ণ মিশ্র বাড়ির নং : এন01970 বয়স : 19 লিঙ্গ : পুরুষ	ফটো উপলব্ধ



1115	WSU2461291	ফটো উপলব্ধ
নাম : তমাল মাঝি পিতার নাম: সুকুমার মাঝি বাড়ির নং : এন0169 বয়স : 21 লিঙ্গ : পুরুষ		

1116	WSU2480002	ফটো উপলব্ধ
নাম : পিপাসা কোলে পিতার নাম: সন্দীপ কুমার কোলে বাড়ির নং : এন0222 বয়স : 19 লিঙ্গ : মহিলা		

1117	WSU2481174	ফটো উপলব্ধ
নাম : রাহুল ঘোষ পিতার নাম: লাল্টু কুমার ঘোষ বাড়ির নং : এন0194 বয়স : 19 লিঙ্গ : পুরুষ		

1118	WSU2495349	ফটো উপলব্ধ
নাম : রাশী সরকার পিতার নাম: রামকৃষ্ণ সরকার বাড়ির নং : এন0160 বয়স : 19 লিঙ্গ : মহিলা		

1119	WSU1726249	ফটো উপলব্ধ
নাম : হেমন্ত আড়ি পিতার নাম: অধীর আড়ি বাড়ির নং : এন0178 বয়স : 30 লিঙ্গ : পুরুষ		



1120	2	WSU2516797	নাম : বন্যা মাঝি স্বামীর নাম: রাহুল মাঝি বাড়ির নং : এন0156 বয়স : 19 লিঙ্গ : মহিলা	ফটো উপলব্ধ	1121	1	WSU2520195	নাম : সবুজ দিগের পিতার নাম: অসীম দিগের বাড়ির নং : এন0036 বয়স : 20 লিঙ্গ : পুরুষ	ফটো উপলব্ধ	1122	1	WSU2520203	নাম : শুভদীপ মাঝি পিতার নাম: ভাদু মাঝি বাড়ির নং : এন0055 বয়স : 18 লিঙ্গ : পুরুষ	ফটো উপলব্ধ
1123	2	WSU2520211	নাম : রাজদীপ মাঝি পিতার নাম: মুগাল কান্তি মাঝি বাড়ির নং : এন0217 বয়স : 18 লিঙ্গ : পুরুষ	ফটো উপলব্ধ	1124	1	WSU2520237	নাম : কিরণ দিগের পিতার নাম: অসীম দিগের বাড়ির নং : এন0036 বয়স : 19 লিঙ্গ : পুরুষ	ফটো উপলব্ধ	1125	1	WSU2526820	নাম : তাপস মাঝি পিতার নাম: মোহন মাঝি বাড়ির নং : এন0025 বয়স : 18 লিঙ্গ : পুরুষ	ফটো উপলব্ধ
1126	1	WSU2529410	নাম : রিজু মাঝি পিতার নাম: সনাতন মাঝি বাড়ির নং : এন0024 বয়স : 28 লিঙ্গ : পুরুষ	ফটো উপলব্ধ	1127	2	WSU2530137	নাম : অশ্রীতা মাঝি স্বামীর নাম: স্বাধীন মাঝি বাড়ির নং : এন0167 বয়স : 21 লিঙ্গ : মহিলা	ফটো উপলব্ধ	1128	2	WSU2531556	নাম : বৃষ্টি মাঝি স্বামীর নাম: তাপস মাঝি বাড়ির নং : এন0161 বয়স : 19 লিঙ্গ : মহিলা	ফটো উপলব্ধ
1129	2	WSU2532299	নাম : মিতু আড়ি স্বামীর নাম: হেমন্ত আড়ি বাড়ির নং : এন0152 বয়স : 21 লিঙ্গ : মহিলা	ফটো উপলব্ধ	1130	1	WSU2532604	নাম : শিল্পা দে স্বামীর নাম: মিতুন দে বাড়ির নং : এন0107 বয়স : 29 লিঙ্গ : মহিলা	ফটো উপলব্ধ	1131	1	WSU2532794	নাম : অর্ক দে পিতার নাম: সরোজ দে বাড়ির নং : এন0004 বয়স : 22 লিঙ্গ : পুরুষ	ফটো উপলব্ধ



নির্বাচক সংখ্যার সারসংক্ষেপ :

A) নির্বাচকের সংখ্যা :

	নির্বাচক তালিকার প্রকৃতি	নির্বাচক তালিকার পরিচিতি :	নির্বাচকের সংখ্যা :				
			পুরুষ	মহিলা	তৃতীয় লিঙ্গ	মোট	
I	মূল তালিকা	মূল তালিকা	বিশেষ নিবিড় সংশোধন ২০২৬ এর চূড়ান্ত ভোটার তালিকার সহিত 06-04-2026 তারিখ অবধি সংশোধিত নির্বাচক তালিকা	569	550	0	1119
II	1- সংযোজন তালিকা	সংযোজনী 1	বিশেষ সংক্ষিপ্ত সংশোধন 2026	7	5	0	12
		সংযোজনী 2	ধারাবাহিক সংশোধন 2026	0	0	0	0
		মোট		7	5	0	12
III	2- বিয়োজন তালিকা	সংযোজনী 1	বিশেষ সংক্ষিপ্ত সংশোধন 2026	2	0	0	2
		সংযোজনী 2	ধারাবাহিক সংশোধন 2026	0	0	0	0
		মোট		2	0	0	2
IV	'লিঙ্গ ক্ষেত্রের' পরিবর্তনের কারণে পার্থক্য			0	0	0	0
V	বিচারপ্রক্রিয়ার অধীনস্থ			0	0	0	0
VI	বিচার বিভাগীয় আধিকারিক কর্তৃক বিচারপূর্বক নিষ্পত্তির পর বিয়োজিত			0	0	0	0
নির্বাচকের মোট সংখ্যা (I+II-III+IV-V-VI)				574	555	0	1129

B) ক্রটি সংশোধনের সংখ্যা :

নির্বাচক তালিকার প্রকৃতি	নির্বাচক তালিকার পরিচিতি :	ক্রটি সংশোধনের সংখ্যা :
সংযোজনী 1	বিশেষ সংক্ষিপ্ত সংশোধন 2026	1
সংযোজনী 2	ধারাবাহিক সংশোধন 2026	0
	মোট	1

নির্বাচক নিবন্ধন আধিকারিকের স্বাক্ষর

E-মৃত, S-স্থানান্তরিত, R-একাধিকবার অন্তর্ভুক্ত, M-নিখোঁজ, Q-যোগ্য নহে