



নির্বাচক তালিকা 2026 S25 পশ্চিমবঙ্গ

বিধানসভা নির্বাচনক্ষেত্রের নং, নাম ও সংরক্ষণের স্থিতি : 257 - ইন্দাস (তপশীলি জাতি)		অংশ নং : 227																			
বিধানসভা নির্বাচনক্ষেত্রটি যে লোকসভা নির্বাচনক্ষেত্রের / ক্ষেত্রসমূহের অন্তর্ভুক্ত তার নং, নাম ও সংরক্ষণ স্থিতি : 37 - বিষ্ণুপুর (তপশীলি জাতি)																					
1. সংশোধনের পূর্ণ বিবরণ																					
সংশোধনের বৎসর :	2026	নির্বাচক তালিকার পরিচিতি : বিশেষ নিবিড় সংশোধন ২০২৬ এর চূড়ান্ত ভোটার তালিকার সহিত 06-04-2026 তারিখ অবধি সংশোধিত নির্বাচক তালিকা																			
ভিত্তি তারিখ :	01-01-2026																				
সংশোধনের প্রকৃতি :	ধারাবাহিক সংশোধন 2026																				
প্রকাশনার তারিখ :	06-04-2026																				
2. অংশ ও নির্বাচনী এলাকার পূর্ণ বিবরণ :																					
অংশের ভাগ নং ও নাম :																					
1-খুনডাঙ্গা, জে.এল. নং- 52		<table style="width: 100%; border-collapse: collapse;"> <tr> <td style="width: 50%;">প্রধান শহর/গ্রাম</td> <td style="width: 50%;">: খুনডাঙ্গা</td> </tr> <tr> <td>ওয়ার্ড</td> <td>:</td> </tr> <tr> <td>থানা</td> <td>: কোতুলপুর</td> </tr> <tr> <td>গ্রাম পঞ্চায়েত</td> <td>: মদনমোহনপুর</td> </tr> <tr> <td>ব্লক</td> <td>: কোতুলপুর</td> </tr> <tr> <td>মহকুমা</td> <td>: বিষ্ণুপুর</td> </tr> <tr> <td>জেলা</td> <td>: বাঁকুড়া</td> </tr> <tr> <td>পিন</td> <td>: 722141</td> </tr> </table>				প্রধান শহর/গ্রাম	: খুনডাঙ্গা	ওয়ার্ড	:	থানা	: কোতুলপুর	গ্রাম পঞ্চায়েত	: মদনমোহনপুর	ব্লক	: কোতুলপুর	মহকুমা	: বিষ্ণুপুর	জেলা	: বাঁকুড়া	পিন	: 722141
প্রধান শহর/গ্রাম	: খুনডাঙ্গা																				
ওয়ার্ড	:																				
থানা	: কোতুলপুর																				
গ্রাম পঞ্চায়েত	: মদনমোহনপুর																				
ব্লক	: কোতুলপুর																				
মহকুমা	: বিষ্ণুপুর																				
জেলা	: বাঁকুড়া																				
পিন	: 722141																				
2-নপুকুর, জে.এল. নং- 53																					
3. ভোট গ্রহন কেন্দ্রের পূর্ণ বিবরণ :																					
ভোট গ্রহন কেন্দ্রের নং, নাম :		ভোট গ্রহন কেন্দ্রের শ্রেণী :		গ্রামীণ																	
227 - খুনডাঙ্গা নিম্নবুনিয়াদি বিদ্যালয়		এই অংশে সহায়ক ভোটগ্রহন কেন্দ্রের সংখ্যা		1																	
ভোট গ্রহন কেন্দ্রের ঠিকানা :		:																			
খুনডাঙ্গা নিম্নবুনিয়াদি বিদ্যালয়, খুনডাঙ্গা																					
4. নির্বাচকের সংখ্যা :																					
প্রথম ক্রমিক নং	শেষ ক্রমিক নং	মোট সংখ্যা																			
		পুরুষ	মহিলা	তৃতীয় লিঙ্গ	মোট																
1	1327	683	644	0	1327																

নির্বাচক নিবন্ধন আধিকারিকের স্বাক্ষর

Nazri Naksha

Google Map View

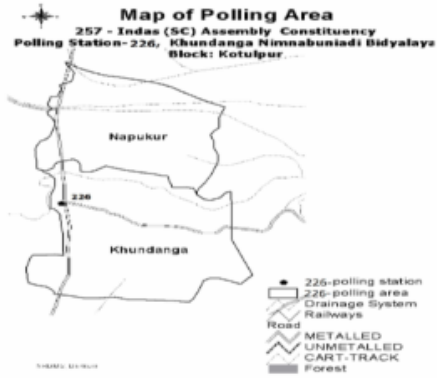

Polling Station Building Front View

Polling Station Front View



Cad View

Key MAP View

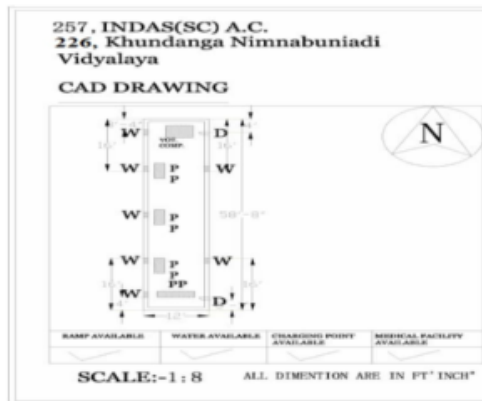



1 নাম : হুসনুরা বিবি স্বামীর নাম: সেখ আব্দুস সত্তার বাড়ির নং : n0086 বয়স : 81 লিঙ্গ : মহিলা	WSU1650324 ফটো উপলব্ধ	2 নাম : সাহানারা বেগম স্বামীর নাম: সেখ নুরেল হুদা বাড়ির নং : n0086 বয়স : 61 লিঙ্গ : মহিলা	WSU2180784 ফটো উপলব্ধ	3 নাম : সেখ নুরেল হুদা পিতার নাম: সেখ আব্দুস সত্তার বাড়ির নং : n0086 বয়স : 66 লিঙ্গ : পুরুষ	WSU2084002 ফটো উপলব্ধ
4 নাম : সেখ সাফিউল করিম পিতার নাম: সেখ নুরেল হুদা বাড়ির নং : n0086 বয়স : 27 লিঙ্গ : পুরুষ	WSU1889518 ফটো উপলব্ধ	5 নাম : আলয়েয়া খাতুন পিতার নাম: আসমাতুল্লাহ মন্ডল বাড়ির নং : 107 বয়স : 34 লিঙ্গ : মহিলা	ZZE0955690 ফটো উপলব্ধ	6 নাম : সেখ মিঠুন পিতার নাম: সেখ আক্তার বাড়ির নং : এন0109 বয়স : 33 লিঙ্গ : পুরুষ	WSU1387240 ফটো উপলব্ধ
7 নাম : সেখ আক্তার পিতার নাম: সেখ আনসার বাড়ির নং : n0109 বয়স : 69 লিঙ্গ : পুরুষ	WSU2083798 ফটো উপলব্ধ	8 নাম : মাফুজা বিবি স্বামীর নাম: মিঠুন সেখ বাড়ির নং : এন0109 বয়স : 31 লিঙ্গ : মহিলা	WSU1752922 ফটো উপলব্ধ	9 নাম : হাসিনা বেগম স্বামীর নাম: সেখ আক্তার বাড়ির নং : n0109 বয়স : 58 লিঙ্গ : মহিলা	WSU2083814 ফটো উপলব্ধ
10 নাম : আনোয়ারা সেখ স্বামীর নাম: সামের সেখ বাড়ির নং : n0074 বয়স : 43 লিঙ্গ : মহিলা	BHV2236347 ফটো উপলব্ধ	11 নাম : সাহানারা বিবি স্বামীর নাম: সেখ হাসান বাড়ির নং : n0074 বয়স : 35 লিঙ্গ : মহিলা	WSU1313931 ফটো উপলব্ধ	12 নাম : সেখ আবুল খয়ের পিতার নাম: রাখু সেখ বাড়ির নং : n0074 বয়স : 75 লিঙ্গ : পুরুষ	WSU2180628 ফটো উপলব্ধ
13 নাম : সেখ সামের পিতার নাম: সেখ আবুল খয়ের বাড়ির নং : n0074 বয়স : 40 লিঙ্গ : পুরুষ	BHV2314359 ফটো উপলব্ধ	14 নাম : সেখ নজরুল ইসলাম পিতার নাম: সদর আলম সেখ বাড়ির নং : n0074 বয়স : 37 লিঙ্গ : পুরুষ	WSU1741586 ফটো উপলব্ধ	15 নাম : সেখ কাসেম আলি পিতার নাম: আবুল খয়ের সেখ বাড়ির নং : n0074 বয়স : 40 লিঙ্গ : পুরুষ	BHV2468452 ফটো উপলব্ধ
16 নাম : আজমিরা বিবি স্বামীর নাম: সেখ কাসেম আলি বাড়ির নং : n0074 বয়স : 30 লিঙ্গ : মহিলা	WSU1650225 ফটো উপলব্ধ	17 নাম : রেকশোনা খাতুন পিতার নাম: শেখ সামের বাড়ির নং : এন0074 বয়স : 21 লিঙ্গ : মহিলা	WSU2375830 ফটো উপলব্ধ	18 নাম : মিঠু বিবি সেখ স্বামীর নাম: নজরুল ইসলাম সেখ বাড়ির নং : n0074 বয়স : 31 লিঙ্গ : মহিলা	WSU1741594 ফটো উপলব্ধ
19 নাম : সেখ হাসান পিতার নাম: সেখ আবুল খয়ের বাড়ির নং : n0074 বয়স : 43 লিঙ্গ : পুরুষ	BHV2314144 ফটো উপলব্ধ	20 নাম : ইমরান সেখ পিতার নাম: হাসান সেখ বাড়ির নং : এন0074 বয়স : 20 লিঙ্গ : পুরুষ	WSU2439859 ফটো উপলব্ধ	21 নাম : আনুয়ারা বিবি স্বামীর নাম: আবুলহোসেন সেখ বাড়ির নং : n0073 বয়স : 59 লিঙ্গ : মহিলা	WSU2318962 ফটো উপলব্ধ
22 নাম : মোঃ সিরাজী বেগম সেখ স্বামীর নাম: মহম্মদ মফিজ বাড়ির নং : n0073 বয়স : 39 লিঙ্গ : মহিলা	WSU1314095 ফটো উপলব্ধ	23 নাম : সেখ আবুল হোসেন পিতার নাম: সেখ লুফার বাড়ির নং : n0073 বয়স : 71 লিঙ্গ : পুরুষ	WSU2083889 ফটো উপলব্ধ	24 নাম : সেখ মহম্মদ মফিজ পিতার নাম: সেখ আবুল হোসেন বাড়ির নং : n0073 বয়স : 38 লিঙ্গ : পুরুষ	BHV2617330 ফটো উপলব্ধ
25 নাম : সেখ বদর আলম পিতার নাম: রাখু সেখ বাড়ির নং : n0114 বয়স : 60 লিঙ্গ : পুরুষ	WSU2083905 ফটো উপলব্ধ	26 নাম : রাজিয়া সেখ স্বামীর নাম: বদর আলম সেখ বাড়ির নং : n0114 বয়স : 53 লিঙ্গ : মহিলা	BHV1652312 ফটো উপলব্ধ	27 নাম : আমিনা বিবি স্বামীর নাম: নয়ন সেখ বাড়ির নং : n0114 বয়স : 27 লিঙ্গ : মহিলা	WSU1889781 ফটো উপলব্ধ
28 নাম : আরজিয়া খাতুন পিতার নাম: সেখ বদর আলম বাড়ির নং : n0114 বয়স : 34 লিঙ্গ : মহিলা	WSU1812890 ফটো উপলব্ধ	29 নাম : সেখ নয়ন পিতার নাম: সেখ বদর আলম বাড়ির নং : n0114 বয়স : 28 লিঙ্গ : পুরুষ	WSU1812858 ফটো উপলব্ধ	30 নাম : রমজান সেখ পিতার নাম: সেখ আনসার বাড়ির নং : n0108 বয়স : 49 লিঙ্গ : পুরুষ	WSU2083731 ফটো উপলব্ধ



31	WSU2083764	নাম : সেখ উজির আলি পিতার নাম: সেখ আনসার আলি বাড়ির নং : n0108 বয়স : 55 লিঙ্গ : পুরুষ	ফটো উপলব্ধ	32	WSU2084689	নাম : সেখ মনোয়ার আলি পিতার নাম: সেখ সৈয়দ আলি বাড়ির নং : n0106 বয়স : 77 লিঙ্গ : পুরুষ	ফটো উপলব্ধ	33	WSU2084671	নাম : দিলবাহার বেগম স্বামীর নাম: সেখ মনোয়ার আলি বাড়ির নং : 0106 বয়স : 71 লিঙ্গ : মহিলা	ফটো উপলব্ধ
34	BHV1339936	নাম : সারু সেখ স্বামীর নাম: সেখ উজির আলি বাড়ির নং : n0108 বয়স : 46 লিঙ্গ : মহিলা	ফটো উপলব্ধ	35	WSU1727452	নাম : সেখ বাসেরা স্বামীর নাম: সেখ আসগর হোসেন বাড়ির নং : n0105 বয়স : 33 লিঙ্গ : মহিলা	ফটো উপলব্ধ	36	BHV1339548	নাম : সাহেব জান সেখ পিতার নাম: সেখ আনসার বাড়ির নং : n0108 বয়স : 45 লিঙ্গ : পুরুষ	ফটো উপলব্ধ
37	WSU2084937	নাম : সেখ জাহানারা সেখ স্বামীর নাম: সেখ সোমসের সেখ বাড়ির নং : n0105 বয়স : 66 লিঙ্গ : মহিলা	ফটো উপলব্ধ	38	WSU2083277	নাম : সেখ আমির আলি পিতার নাম: আলিহাফেজ সেখ বাড়ির নং : n0110 বয়স : 71 লিঙ্গ : পুরুষ	ফটো উপলব্ধ	39	WSU1550086	নাম : সেখ আলমগীর বাবু পিতার নাম: আমীরআলি সেখ বাড়ির নং : n0110 বয়স : 32 লিঙ্গ : পুরুষ	ফটো উপলব্ধ
40	BHV2468486	নাম : সেখ আসগর হোসেন পিতার নাম: সেখ সোমসের আলি বাড়ির নং : n0105 বয়স : 40 লিঙ্গ : পুরুষ	ফটো উপলব্ধ	41	WSU2180891	নাম : ফিরোজা বেগম স্বামীর নাম: আমির আলি সেখ বাড়ির নং : n0110 বয়স : 61 লিঙ্গ : মহিলা	ফটো উপলব্ধ	42	WSU2083707	নাম : সেখ সোমসের আলি পিতার নাম: সেখ সৈয়দ আলি বাড়ির নং : n0105 বয়স : 73 লিঙ্গ : পুরুষ	ফটো উপলব্ধ
43	WSU2375558	নাম : রুমিজা খাতুন পিতার নাম: রমজান শেখ বাড়ির নং : এন0108 বয়স : 21 লিঙ্গ : মহিলা	ফটো উপলব্ধ	44	WUQ2642049	নাম : মারুফা খাতুন স্বামীর নাম: সেখ আজফার হোসেন বাড়ির নং : এন0105 বয়স : 25 লিঙ্গ : মহিলা	ফটো উপলব্ধ	45	BHV2468395	নাম : সাবিলা বেগম সেখ স্বামীর নাম: রমজান সেখ বাড়ির নং : n0108 বয়স : 39 লিঙ্গ : মহিলা	ফটো উপলব্ধ
46	WSU1024454	নাম : ইয়াসমিন বেগম সেখ স্বামীর নাম: সাহেবজান সেখ বাড়ির নং : n0108 বয়স : 41 লিঙ্গ : মহিলা	ফটো উপলব্ধ	47	WSU1952662	নাম : আজিজা খাতুন পিতার নাম: সেখ উজির আলি বাড়ির নং : n0108 বয়স : 26 লিঙ্গ : মহিলা	ফটো উপলব্ধ	48	WSU2084127	নাম : সরিফ আলি মোলা পিতার নাম: সাবের মোল্লা বাড়ির নং : n0096 বয়স : 53 লিঙ্গ : পুরুষ	ফটো উপলব্ধ
49	BHV1340397	নাম : মমতাজ মোলা স্বামীর নাম: সরিফ আলি মোলা বাড়ির নং : n0096 বয়স : 45 লিঙ্গ : মহিলা	ফটো উপলব্ধ	50	WSU2111847	নাম : আসিফ আলি মোল্লা পিতার নাম: সরিফ আলি মোল্লা বাড়ির নং : n0047 বয়স : 24 লিঙ্গ : পুরুষ	ফটো উপলব্ধ	51	WSU2111870	নাম : লক্ষ্মী কর্মকার স্বামীর নাম: চিরঞ্জিত কর্মকার বাড়ির নং : n003 বয়স : 24 লিঙ্গ : মহিলা	ফটো উপলব্ধ
52	WSU1197193	নাম : মিলন কর্মকার পিতার নাম: নির্মাল কর্মকার বাড়ির নং : n0010 বয়স : 35 লিঙ্গ : পুরুষ	ফটো উপলব্ধ	53	WSU2084911	নাম : নিরঞ্জন কর্মকার পিতার নাম: মদনমোহন কর্মকার বাড়ির নং : n0036 বয়স : 71 লিঙ্গ : পুরুষ	ফটো উপলব্ধ	54	WSU2180818	নাম : লক্ষ্মী কর্মকার স্বামীর নাম: ভাস্কর কর্মকার বাড়ির নং : n0006 বয়স : 83 লিঙ্গ : মহিলা	ফটো উপলব্ধ
55	BHV1340017	নাম : দেবানীশ কর্মকার পিতার নাম: যুধিষ্ঠির কর্মকার বাড়ির নং : n0001 বয়স : 46 লিঙ্গ : পুরুষ	ফটো উপলব্ধ	56	WSU1727437	নাম : কাকলী কর্মকার স্বামীর নাম: অঞ্জন কর্মকার বাড়ির নং : n0006 বয়স : 29 লিঙ্গ : মহিলা	ফটো উপলব্ধ	57	NIO1955301	নাম : সুপ্রিয়া কেওড়া স্বামীর নাম: সুশান্ত কেওড়া বাড়ির নং : n0013 বয়স : 26 লিঙ্গ : মহিলা	ফটো উপলব্ধ
58	WSU2180750	নাম : সোমা কর্মকার স্বামীর নাম: প্রশান্ত কর্মকার বাড়ির নং : n0006 বয়স : 45 লিঙ্গ : মহিলা	ফটো উপলব্ধ	59	WSU2180768	নাম : প্রশান্ত কর্মকার পিতার নাম: ভাস্কর কর্মকার বাড়ির নং : n0006 বয়স : 61 লিঙ্গ : পুরুষ	ফটো উপলব্ধ	60	WSU1812783	নাম : জগন্নাথ কর্মকার পিতার নাম: প্রশান্ত কর্মকার বাড়ির নং : n0006 বয়স : 28 লিঙ্গ : পুরুষ	ফটো উপলব্ধ



61	WSU2375707	ফটো উপলব্ধ	নাম : শিউলি কর্মকার পিতার নাম: সমীর কর্মকার বাড়ির নং : এন0012 বয়স : 21 লিঙ্গ : মহিলা	62	NRZ2030740	ফটো উপলব্ধ	নাম : রিম্পা মন্ডল কর্মকার স্বামীর নাম: জগন্নাথ কর্মকার বাড়ির নং : এন0006 বয়স : 25 লিঙ্গ : মহিলা	63	WB/36/254/549349	ফটো উপলব্ধ	নাম : মীরা কর্মকার স্বামীর নাম: নিরঞ্জন কর্মকার বাড়ির নং : n0036 বয়স : 74 লিঙ্গ : মহিলা
64	WSU1387174	ফটো উপলব্ধ	নাম : সূশান্ত কেওড়া পিতার নাম: রবি কেওড়া বাড়ির নং : n0013 বয়স : 35 লিঙ্গ : পুরুষ	65	WB/36/254/549553	ফটো উপলব্ধ	নাম : জ্যোত্স্না কর্মকার স্বামীর নাম: হরিমোহন কর্মকার বাড়ির নং : n0013 বয়স : 53 লিঙ্গ : মহিলা	66	WSU1650332	ফটো উপলব্ধ	নাম : বুলবুল কর্মকার স্বামীর নাম: সমীর কর্মকার বাড়ির নং : n0012 বয়স : 39 লিঙ্গ : মহিলা
67	WSU1650340	ফটো উপলব্ধ	নাম : সমীর কর্মকার পিতার নাম: স্বপন কর্মকার বাড়ির নং : n0012 বয়স : 41 লিঙ্গ : পুরুষ	68	BHV2468072	ফটো উপলব্ধ	নাম : শম্পা কর্মকার স্বামীর নাম: বরুণ কর্মকার বাড়ির নং : n0012 বয়স : 38 লিঙ্গ : মহিলা	69	BHV2314250	ফটো উপলব্ধ	নাম : বরুণ কর্মকার পিতার নাম: নিমাই কর্মকার বাড়ির নং : n0012 বয়স : 39 লিঙ্গ : পুরুষ
70	WSU2398634	ফটো উপলব্ধ	নাম : শিবানী কর্মকার স্বামীর নাম: নিমাই কর্মকার বাড়ির নং : n0012 বয়স : 63 লিঙ্গ : মহিলা	71	WB/36/254/549632	ফটো উপলব্ধ	নাম : নিমাই কর্মকার পিতার নাম: পঞ্চনন কর্মকার বাড়ির নং : n0012 বয়স : 66 লিঙ্গ : পুরুষ	72	WSU1387141	ফটো উপলব্ধ	নাম : সোমা কর্মকার স্বামীর নাম: প্রসেনজিত কর্মকার বাড়ির নং : n0011 বয়স : 36 লিঙ্গ : মহিলা
73	BHV2468114	ফটো উপলব্ধ	নাম : প্রসেনজিত কর্মকার পিতার নাম: গোরাচাঁদ কর্মকার বাড়ির নং : n0011 বয়স : 38 লিঙ্গ : পুরুষ	74	BHV2314235	ফটো উপলব্ধ	নাম : রুমা কর্মকার স্বামীর নাম: তাপস কর্মকার বাড়ির নং : n0011 বয়স : 40 লিঙ্গ : মহিলা	75	BHV1339977	ফটো উপলব্ধ	নাম : তাপস কর্মকার পিতার নাম: প্রভাকর কর্মকার বাড়ির নং : n0011 বয়স : 45 লিঙ্গ : পুরুষ
76	BHV2236164	ফটো উপলব্ধ	নাম : রুমা কর্মকার স্বামীর নাম: অশোক কর্মকার বাড়ির নং : n0011 বয়স : 44 লিঙ্গ : মহিলা	77	WB/36/254/549545	ফটো উপলব্ধ	নাম : অশোক কর্মকার পিতার নাম: প্রভাকর কর্মকার বাড়ির নং : n0011 বয়স : 49 লিঙ্গ : পুরুষ	78	WB/36/254/549308	ফটো উপলব্ধ	নাম : মায়ী কর্মকার স্বামীর নাম: প্রভাকর কর্মকার বাড়ির নং : n0011 বয়স : 66 লিঙ্গ : মহিলা
79	WB/36/254/549211	ফটো উপলব্ধ	নাম : প্রভাকর কর্মকার পিতার নাম: ব্রজেন্দ্র কর্মকার বাড়ির নং : n0011 বয়স : 81 লিঙ্গ : পুরুষ	80	WSU1550052	ফটো উপলব্ধ	নাম : রুমা কর্মকার স্বামীর নাম: মিলন কর্মকার বাড়ির নং : n0010 বয়স : 31 লিঙ্গ : মহিলা	81	WB/36/254/549352	ফটো উপলব্ধ	নাম : বর্ণালী কর্মকার স্বামীর নাম: নির্মল কর্মকার বাড়ির নং : n0010 বয়স : 53 লিঙ্গ : মহিলা
82	WB/36/254/549218	ফটো উপলব্ধ	নাম : নির্মল কুমার কর্মকার পিতার নাম: পঞ্চনন কর্মকার বাড়ির নং : n0010 বয়স : 62 লিঙ্গ : পুরুষ	83	BHV2314011	ফটো উপলব্ধ	নাম : রিতা কর্মকার স্বামীর নাম: শ্যামল কর্মকার বাড়ির নং : n0009 বয়স : 40 লিঙ্গ : মহিলা	84	BHV2468080	ফটো উপলব্ধ	নাম : দিলীপ কর্মকার পিতার নাম: কিংকর কর্মকার বাড়ির নং : n0007 বয়স : 43 লিঙ্গ : পুরুষ
85	WB/36/254/549357	ফটো উপলব্ধ	নাম : বকুল কর্মকার স্বামীর নাম: কিংকর কর্মকার বাড়ির নং : n0007 বয়স : 67 লিঙ্গ : মহিলা	86	WB/36/254/549560	ফটো উপলব্ধ	নাম : কিংকর কর্মকার পিতার নাম: ব্রজেন্দ্র কর্মকার বাড়ির নং : n0007 বয়স : 72 লিঙ্গ : পুরুষ	87	WSU1197219	ফটো উপলব্ধ	নাম : অঞ্জলি কর্মকার পিতার নাম: অশোক কর্মকার বাড়ির নং : n0006 বয়স : 35 লিঙ্গ : পুরুষ
88	WB/36/254/549311	ফটো উপলব্ধ	নাম : শিখা কর্মকার স্বামীর নাম: অশোক কর্মকার বাড়ির নং : n0006 বয়স : 53 লিঙ্গ : মহিলা	89	WSU1197284	ফটো উপলব্ধ	নাম : মনিকা কর্মকার স্বামীর নাম: আদিত্য কর্মকার বাড়ির নং : n0003 বয়স : 39 লিঙ্গ : মহিলা	90	BHV1650290	ফটো উপলব্ধ	নাম : আদিত্য কর্মকার পিতার নাম: প্রহ্লাদ কর্মকার বাড়ির নং : n0003 বয়স : 54 লিঙ্গ : পুরুষ

91 নাম : চিরঞ্জিৎ কর্মকার পিতার নাম: গোরাচাঁদ কর্মকার বাড়ির নং : n0003 বয়স : 36 লিঙ্গ : পুরুষ	WSU1020817 ফটো উপলব্ধ	92 নাম : মঞ্জু কর্মকার স্বামীর নাম: গোরাচাঁদ কর্মকার বাড়ির নং : n0003 বয়স : 53 লিঙ্গ : মহিলা	WB/36/254/549462 ফটো উপলব্ধ	93 নাম : গোরাচাঁদ কর্মকার পিতার নাম: প্রহ্লাদ কর্মকার বাড়ির নং : n0003 বয়স : 63 লিঙ্গ : পুরুষ	WB/36/254/549499 ফটো উপলব্ধ
94 নাম : পরিমল কর্মকার পিতার নাম: চিত্তরঞ্জন কর্মকার বাড়ির নং : n0002 বয়স : 57 লিঙ্গ : পুরুষ	WB/36/254/549105 ফটো উপলব্ধ	95 নাম : শ্যামল কর্মকার পিতার নাম: পঞ্চানন কর্মকার বাড়ির নং : n0009 বয়স : 47 লিঙ্গ : পুরুষ	BHV1340116 ফটো উপলব্ধ	96 নাম : বাসন্তী কর্মকার স্বামীর নাম: দিলীপ কর্মকার বাড়ির নং : n0007 বয়স : 44 লিঙ্গ : মহিলা	LBT1683937 ফটো উপলব্ধ
97 নাম : অর্চনা কর্মকার স্বামীর নাম: দেবাশিষ কর্মকার বাড়ির নং : n0001 বয়স : 35 লিঙ্গ : মহিলা	WSU1387208 ফটো উপলব্ধ	98 নাম : রাসমনি কর্মকার স্বামীর নাম: পরিমল কর্মকার বাড়ির নং : n0002 বয়স : 52 লিঙ্গ : মহিলা	WB/36/254/549458 ফটো উপলব্ধ	99 নাম : সুব্রত কর্মকার পিতার নাম: অশোক কর্মকার বাড়ির নং : এন0011 বয়স : 21 লিঙ্গ : পুরুষ	WSU2375756 ফটো উপলব্ধ
100 নাম : মঙ্গলা কেওড়া স্বামীর নাম: রঞ্জন কেওড়া বাড়ির নং : n0015 বয়স : 50 লিঙ্গ : মহিলা	WSU1021146 ফটো উপলব্ধ	101 নাম : প্রশান্ত কেওড়া পিতার নাম: বৃধন কেওড়া বাড়ির নং : এন0065 বয়স : 23 লিঙ্গ : পুরুষ	WSU2238871 ফটো উপলব্ধ	102 নাম : প্রশান্ত কেওড়া পিতার নাম: রবি কেওড়া বাড়ির নং : n0066 বয়স : 36 লিঙ্গ : পুরুষ	WSU1313915 ফটো উপলব্ধ
103 নাম : সুচিত্রা কেওড়া স্বামীর নাম: প্রশান্ত কেওড়া বাড়ির নং : n0066 বয়স : 32 লিঙ্গ : মহিলা	WSU1549849 ফটো উপলব্ধ	104 নাম : বার্ণা কেওড়া স্বামীর নাম: রবি কেওড়া বাড়ির নং : n0066 বয়স : 60 লিঙ্গ : মহিলা	WB/36/254/549304 ফটো উপলব্ধ	105 নাম : হারু কেওড়া পিতার নাম: রবি কেওড়া বাড়ির নং : n0066 বয়স : 43 লিঙ্গ : পুরুষ	BHV2314268 ফটো উপলব্ধ
106 নাম : পূজা কেওড়া স্বামীর নাম: শ্যাম কেওড়া বাড়ির নং : n0016 বয়স : 33 লিঙ্গ : মহিলা	WSU1812734 ফটো উপলব্ধ	107 নাম : অঞ্জলা কেওড়া স্বামীর নাম: ভাস্কর কেওড়া বাড়ির নং : n0060 বয়স : 53 লিঙ্গ : মহিলা	WB/36/254/549156 ফটো উপলব্ধ	108 নাম : মৌসুমী কেওড়া স্বামীর নাম: রামু কেওড়া বাড়ির নং : n0016 বয়স : 39 লিঙ্গ : মহিলা	BHV2617207 ফটো উপলব্ধ
109 নাম : ছবি কেওড়া স্বামীর নাম: নেপাল কেওড়া বাড়ির নং : n0016 বয়স : 63 লিঙ্গ : মহিলা	WB/36/254/549132 ফটো উপলব্ধ	110 নাম : নেপাল কেওড়া পিতার নাম: মন্ত্রী কেওড়া বাড়ির নং : n0016 বয়স : 70 লিঙ্গ : পুরুষ	WB/36/254/549093 ফটো উপলব্ধ	111 নাম : পূর্ণিমা কেওড়া স্বামীর নাম: গোপাল কেওড়া বাড়ির নং : n0015 বয়স : 68 লিঙ্গ : মহিলা	WB/36/254/549134 ফটো উপলব্ধ
112 নাম : অসীমা কেওড়া স্বামীর নাম: করালি কেওড়া বাড়ির নং : n0152 বয়স : 51 লিঙ্গ : মহিলা	WSU2084846 ফটো উপলব্ধ	113 নাম : বিশ্বনাথ কেওড়া মায়ের নাম: মালতি কেওড়া বাড়ির নং : 0015 বয়স : 26 লিঙ্গ : পুরুষ	WSU2033645 ফটো উপলব্ধ	114 নাম : মালতী কেওড়া স্বামীর নাম: সুকুমার কেওড়া বাড়ির নং : n0015 বয়স : 51 লিঙ্গ : মহিলা	WSU2083418 ফটো উপলব্ধ
115 নাম : মিতু কেওড়া স্বামীর নাম: সনৎ কেওড়া বাড়ির নং : n0064 বয়স : 43 লিঙ্গ : মহিলা	BHV1653260 ফটো উপলব্ধ	116 নাম : রঞ্জিত কেওড়া পিতার নাম: অজিত কেওড়া বাড়ির নং : n0064 বয়স : 35 লিঙ্গ : পুরুষ	WSU1313949 ফটো উপলব্ধ	117 নাম : সনৎ কেওড়া পিতার নাম: অজিত কেওড়া বাড়ির নং : n0064 বয়স : 43 লিঙ্গ : পুরুষ	BHV1653823 ফটো উপলব্ধ
118 নাম : বৃধন কেওড়া পিতার নাম: মানিক কেওড়া বাড়ির নং : 65 বয়স : 61 লিঙ্গ : পুরুষ	BHV1340637 ফটো উপলব্ধ	119 নাম : রবি কেওড়া পিতার নাম: নেউল কেওড়া বাড়ির নং : n0066 বয়স : 65 লিঙ্গ : পুরুষ	WB/36/254/549161 ফটো উপলব্ধ	120 নাম : হীরা কেওড়া স্বামীর নাম: পিরু কেওড়া বাড়ির নং : n0065 বয়স : 60 লিঙ্গ : মহিলা	WB/36/254/549303 ফটো উপলব্ধ

121 নাম : পিরু কেওড়া পিতার নাম: মানিক কেওড়া বাড়ির নং : n0065 বয়স : 67 লিঙ্গ : পুরুষ ফটো উপলব্ধ	WB/36/254/549393	122 নাম : উওম কেওড়া পিতার নাম: রতন কেওড়া বাড়ির নং : n0171 বয়স : 47 লিঙ্গ : পুরুষ ফটো উপলব্ধ	BHV2468130	123 নাম : দশরথ কেওড়া পিতার নাম: রতন কেওড়া বাড়ির নং : n0171 বয়স : 48 লিঙ্গ : পুরুষ ফটো উপলব্ধ	BHV1651900
124 নাম : অপর্ণা কেওড়া স্বামীর নাম: জগন্নাথ কেওড়া বাড়ির নং : n0064 বয়স : 40 লিঙ্গ : মহিলা ফটো উপলব্ধ	BHV2468163	125 নাম : শিবু কেওড়া পিতার নাম: ষষ্ঠী কেওড়া বাড়ির নং : এন0016 বয়স : 22 লিঙ্গ : পুরুষ ফটো উপলব্ধ	WSU2319796	126 নাম : কার্তিক কেওড়া পিতার নাম: রঞ্জন কেওড়া বাড়ির নং : n0015 বয়স : 29 লিঙ্গ : পুরুষ ফটো উপলব্ধ	WSU1727361
127 নাম : শেফালী কেওড়া স্বামীর নাম: ষষ্ঠী কেওড়া বাড়ির নং : n0016 বয়স : 40 লিঙ্গ : মহিলা ফটো উপলব্ধ	WSU1889740	128 নাম : বীনা কেওড়া পিতার নাম: করালী কেওড়া বাড়ির নং : 0171 বয়স : 28 লিঙ্গ : মহিলা ফটো উপলব্ধ	WSU1812726	129 নাম : লক্ষীকান্ত কেওড়া পিতার নাম: পিরু কেওড়া বাড়ির নং : n0065 বয়স : 32 লিঙ্গ : পুরুষ ফটো উপলব্ধ	WSU1449842
130 নাম : অভিজিৎ কেওড়া পিতার নাম: সুধীর কেওড়া বাড়ির নং : n0014 বয়স : 30 লিঙ্গ : পুরুষ ফটো উপলব্ধ	WSU1727254	131 নাম : শিবানী কেওড়া স্বামীর নাম: বৃধন কেওড়া বাড়ির নং : 065 বয়স : 58 লিঙ্গ : মহিলা ফটো উপলব্ধ	BHV1340629	132 নাম : শ্যামু কেওড়া পিতার নাম: নেপাল কেওড়া বাড়ির নং : n0016 বয়স : 37 লিঙ্গ : পুরুষ ফটো উপলব্ধ	WSU1313923
133 নাম : কার্তিক কেওড়া পিতার নাম: অধীর কেওড়া বাড়ির নং : n0063 বয়স : 41 লিঙ্গ : পুরুষ ফটো উপলব্ধ	BHV2468155	134 নাম : মদন কেওড়া অন্যান্য: বীনা কেওড়া বাড়ির নং : n0171 বয়স : 34 লিঙ্গ : পুরুষ ফটো উপলব্ধ	WSU2033561	135 নাম : দীপঙ্কর কেওড়া পিতার নাম: ষষ্ঠী কেওড়া বাড়ির নং : এন0016 বয়স : 24 লিঙ্গ : পুরুষ ফটো উপলব্ধ	WSU2238921
136 নাম : বাপন কেওড়া মায়ের নাম: মঙ্গলা কেওড়া বাড়ির নং : এন0015 বয়স : 23 লিঙ্গ : পুরুষ ফটো উপলব্ধ	WSU2238905	137 নাম : শান্তনা কেওড়া পিতার নাম: ত্রিপুরারী কেওড়া বাড়ির নং : এন0061 বয়স : 24 লিঙ্গ : মহিলা ফটো উপলব্ধ	WSU2239507	138 নাম : দীপঙ্কর কেওড়া পিতার নাম: কার্তিক কেওড়া বাড়ির নং : এন0063 বয়স : 23 লিঙ্গ : পুরুষ ফটো উপলব্ধ	WSU2238947
139 নাম : সজাতা কেওড়া স্বামীর নাম: অশোক কেওড়া বাড়ির নং : এন0060 বয়স : 25 লিঙ্গ : মহিলা ফটো উপলব্ধ	WSU2239598	140 নাম : উর্মিলা কেওড়া স্বামীর নাম: মুরালী কেওড়া বাড়ির নং : n0151 বয়স : 50 লিঙ্গ : মহিলা ফটো উপলব্ধ	WSU2084853	141 নাম : রঞ্জন কেওড়া পিতার নাম: বাদল কেওড়া বাড়ির নং : n0015 বয়স : 56 লিঙ্গ : পুরুষ ফটো উপলব্ধ	WSU1021138
142 নাম : আকাশ কেওড়া পিতার নাম: রঞ্জন কেওড়া বাড়ির নং : এন0015 বয়স : 20 লিঙ্গ : পুরুষ ফটো উপলব্ধ	WSU2428860	143 নাম : পারুল কেওড়া স্বামীর নাম: অজিত কেওড়া বাড়ির নং : n0064 বয়স : 69 লিঙ্গ : মহিলা ফটো উপলব্ধ	WB/36/254/549166	144 নাম : পারুল কেওড়া স্বামীর নাম: অধির কেওড়া বাড়ির নং : n0063 বয়স : 67 লিঙ্গ : মহিলা ফটো উপলব্ধ	WB/36/254/549133
145 নাম : প্রতিমা কেওড়া স্বামীর নাম: ত্রিপুরারী কেওড়া বাড়ির নং : n0061 বয়স : 47 লিঙ্গ : মহিলা ফটো উপলব্ধ	BHV1339753	146 নাম : ত্রিপুরারী কেওড়া পিতার নাম: কালীপদ কেওড়া বাড়ির নং : n0061 বয়স : 50 লিঙ্গ : পুরুষ ফটো উপলব্ধ	WB/36/254/549207	147 নাম : অশোক কেওড়া পিতার নাম: প্রভাকর কেওড়া বাড়ির নং : n0060 বয়স : 35 লিঙ্গ : পুরুষ ফটো উপলব্ধ	WSU1313907
148 নাম : রমা কেওড়া স্বামীর নাম: কার্তিক কেওড়া বাড়ির নং : n0063 বয়স : 40 লিঙ্গ : মহিলা ফটো উপলব্ধ	BHV2468122	149 নাম : শুভঙ্কর কেওড়া পিতার নাম: কার্তিক কেওড়া বাড়ির নং : এন0063 বয়স : 20 লিঙ্গ : পুরুষ ফটো উপলব্ধ	WSU2422467	150 নাম : রীনা কেওড়া স্বামীর নাম: হারু কেওড়া বাড়ির নং : n0066 বয়স : 38 লিঙ্গ : মহিলা ফটো উপলব্ধ	WSU1197276

151 নাম : জগন্নাথ কেওড়া পিতার নাম: অজিত কেওড়া বাড়ির নং : n0064 বয়স : 50 লিঙ্গ : পুরুষ	BHV1339654 ফটো উপলব্ধ	152 নাম : দিপালী কেওড়া স্বামীর নাম: সুধীর কেওড়া বাড়ির নং : n0014 বয়স : 53 লিঙ্গ : মহিলা	WSU2083962 ফটো উপলব্ধ	153 নাম : আল্পনা কেওড়া স্বামীর নাম: দশরথ কেওড়া বাড়ির নং : n0171 বয়স : 47 লিঙ্গ : মহিলা	BHV1651975 ফটো উপলব্ধ
154 নাম : মুক্তা কেওড়া স্বামীর নাম: উত্তম কেওড়া বাড়ির নং : n0171 বয়স : 43 লিঙ্গ : মহিলা	WSU1197292 ফটো উপলব্ধ	155 নাম : সুধীর কেওড়া পিতার নাম: কালীপদ কেওড়া বাড়ির নং : n0014 বয়স : 57 লিঙ্গ : পুরুষ	WSU2083954 ফটো উপলব্ধ	156 নাম : রামু কেওড়া পিতার নাম: নেপাল কেওড়া বাড়ির নং : n0016 বয়স : 41 লিঙ্গ : পুরুষ	BHV2468148 ফটো উপলব্ধ
157 নাম : গৌতম কেওড়া পিতার নাম: বৃন্দন কেওড়া বাড়ির নং : 065 বয়স : 25 লিঙ্গ : পুরুষ	WSU2033637 ফটো উপলব্ধ	158 নাম : মামনি কেওড়া স্বামীর নাম: রঞ্জিত কেওড়া বাড়ির নং : n0064 বয়স : 26 লিঙ্গ : মহিলা	WSU2033777 ফটো উপলব্ধ	159 নাম : রাহুল কেওড়া পিতার নাম: জগন্নাথ কেওড়া বাড়ির নং : এন0064 বয়স : 20 লিঙ্গ : পুরুষ	WSU2429835 ফটো উপলব্ধ
160 নাম : শ্রীকান্ত কেওড়া পিতার নাম: দশরথ কেওড়া বাড়ির নং : n0171 বয়স : 24 লিঙ্গ : পুরুষ	WSU2111987 ফটো উপলব্ধ	161 নাম : অর্ণনা কেওড়া স্বামীর নাম: লক্ষীকান্ত কেওড়া বাড়ির নং : n000 বয়স : 27 লিঙ্গ : মহিলা	NIO1956416 ফটো উপলব্ধ	162 নাম : রাজু কেওড়া মায়ের নাম: অঞ্জলা কেওড়া বাড়ির নং : n0060 বয়স : 24 লিঙ্গ : পুরুষ	WSU2111995 ফটো উপলব্ধ
163 নাম : করালী কেওড়া পিতার নাম: মদন কেওড়া বাড়ির নং : n0152 বয়স : 55 লিঙ্গ : পুরুষ	WSU2084879 ফটো উপলব্ধ	164 নাম : গনেশ কেওড়া পিতার নাম: সুকুমার কেওড়া বাড়ির নং : n0062 বয়স : 26 লিঙ্গ : পুরুষ	WSU2112035 ফটো উপলব্ধ	165 নাম : লক্ষ্মী কেওড়া স্বামীর নাম: সুকুমার কেওড়া বাড়ির নং : n0062 বয়স : 59 লিঙ্গ : মহিলা	WSU2083491 ফটো উপলব্ধ
166 নাম : প্রতিমা কেওড়া স্বামীর নাম: কার্তিক কেওড়া বাড়ির নং : n0062 বয়স : 29 লিঙ্গ : মহিলা	WSU2033652 ফটো উপলব্ধ	167 নাম : পূর্ণিমা কেওড়া স্বামীর নাম: গণেশ কেওড়া বাড়ির নং : এন0062 বয়স : 22 লিঙ্গ : মহিলা	WSU2375863 ফটো উপলব্ধ	168 নাম : কার্তিক কেওড়া পিতার নাম: সুকুমার কেওড়া বাড়ির নং : n0062 বয়স : 34 লিঙ্গ : পুরুষ	WSU1313899 ফটো উপলব্ধ
169 নাম : সিদ্ধেশ্বর কোটাল পিতার নাম: নলীন কোটাল বাড়ির নং : n0141 বয়স : 81 লিঙ্গ : পুরুষ	WB/36/254/549436 ফটো উপলব্ধ	170 নাম : মালতী কোটাল স্বামীর নাম: সিদ্ধেশ্বর কোটাল বাড়ির নং : n0141 বয়স : 71 লিঙ্গ : মহিলা	WB/36/254/549296 ফটো উপলব্ধ	171 নাম : অক্ষয় কোটাল পিতার নাম: সিদ্ধেশ্বর কোটাল বাড়ির নং : n0141 বয়স : 56 লিঙ্গ : পুরুষ	WB/36/254/549617 ফটো উপলব্ধ
172 নাম : অনিমা কোটাল স্বামীর নাম: অক্ষয় কোটাল বাড়ির নং : n0141 বয়স : 51 লিঙ্গ : মহিলা	WB/36/254/549295 ফটো উপলব্ধ	173 নাম : সুনীল কোটাল পিতার নাম: সিদ্ধেশ্বর কোটাল বাড়ির নং : n0141 বয়স : 53 লিঙ্গ : পুরুষ	WB/36/254/549636 ফটো উপলব্ধ	174 নাম : কুম্ভা কোটাল স্বামীর নাম: সুনীল কোটাল বাড়ির নং : n0141 বয়স : 43 লিঙ্গ : মহিলা	BHV1652163 ফটো উপলব্ধ
175 নাম : অনিল কোটাল পিতার নাম: সিদ্ধেশ্বর কোটাল বাড়ির নং : n0141 বয়স : 51 লিঙ্গ : পুরুষ	WB/36/254/549703 ফটো উপলব্ধ	176 নাম : রুমা কোটাল স্বামীর নাম: অনিল কোটাল বাড়ির নং : n0141 বয়স : 40 লিঙ্গ : মহিলা	BHV2314276 ফটো উপলব্ধ	177 নাম : রাধা কোটাল পিতার নাম: অনিল কোটাল বাড়ির নং : এন0141 বয়স : 23 লিঙ্গ : মহিলা	WSU2319226 ফটো উপলব্ধ
178 নাম : মমতা কোটাল স্বামীর নাম: মধুসূদন কোটাল বাড়ির নং : এন0141 বয়স : 24 লিঙ্গ : মহিলা	WSU2319580 ফটো উপলব্ধ	179 নাম : অরুণ কোটাল পিতার নাম: অনিল কোটাল বাড়ির নং : এন0141 বয়স : 21 লিঙ্গ : পুরুষ	WSU2375665 ফটো উপলব্ধ	180 নাম : মধুসূদন কোটাল পিতার নাম: অক্ষয় কোটাল বাড়ির নং : n0141 বয়স : 27 লিঙ্গ : পুরুষ	WSU2033595 ফটো উপলব্ধ

181 নাম : রাজা কোটাল পিতার নাম: সুনীল কোটাল বাড়ির নং : এন0141 বয়স : 24 লিঙ্গ : পুরুষ	WSU2239689 ফটো উপলব্ধ	182 নাম : পল্লবী কোটাল স্বামীর নাম: রাজ কোটাল বাড়ির নং : এন0141 বয়স : 25 লিঙ্গ : মহিলা	WSU2319614 ফটো উপলব্ধ	183 নাম : রিম্পা খাতুন পিতার নাম: সেখ আমির হোসেন বাড়ির নং : n000 বয়স : 24 লিঙ্গ : মহিলা	WSU2111904 ফটো উপলব্ধ
184 নাম : তাজমীরা সেখ স্বামীর নাম: সেখ গুলজার বাড়ির নং : n0084 বয়স : 46 লিঙ্গ : মহিলা	BHV1651082 ফটো উপলব্ধ	185 নাম : সেখ গুলজার পিতার নাম: সেখ কাদের আলি বাড়ির নং : n0084 বয়স : 50 লিঙ্গ : পুরুষ	WSU2083921 ফটো উপলব্ধ	186 নাম : লক্ষন ঘোষ পিতার নাম: শীতল ঘোষ বাড়ির নং : n0161 বয়স : 49 লিঙ্গ : পুরুষ	WSU2084390 ফটো উপলব্ধ
187 নাম : রমা ঘোষ স্বামীর নাম: সুশান্ত ঘোষ বাড়ির নং : n0157 বয়স : 41 লিঙ্গ : মহিলা	BHV2468189 ফটো উপলব্ধ	188 নাম : সুরজিৎ ঘোষ পিতার নাম: পিন্টু ঘোষ বাড়ির নং : n0164 বয়স : 31 লিঙ্গ : পুরুষ	WSU1550128 ফটো উপলব্ধ	189 নাম : শ্রেয়া ঘোষ স্বামীর নাম: সাহেব ঘোষ বাড়ির নং : n0162 বয়স : 28 লিঙ্গ : মহিলা	WSU1896745 ফটো উপলব্ধ
190 নাম : শিল্পা ঘোষ পিতার নাম: তারকনাথ ঘোষ বাড়ির নং : এন0165 বয়স : 23 লিঙ্গ : মহিলা	WSU2239176 ফটো উপলব্ধ	191 নাম : সেখ রফিউল করিম পিতার নাম: সেখ নুরেল হুদা বাড়ির নং : এন0086 বয়স : 36 লিঙ্গ : পুরুষ	WSU1197185 ফটো উপলব্ধ	192 নাম : রানু ঘোষ পিতার নাম: শান্তিনাথ ঘোষ বাড়ির নং : এন0159 বয়স : 23 লিঙ্গ : মহিলা	WSU2238731 ফটো উপলব্ধ
193 নাম : সুস্মিতা ঘোষ পিতার নাম: বিল্টু ঘোষ বাড়ির নং : এন0164 বয়স : 23 লিঙ্গ : মহিলা	WSU2239044 ফটো উপলব্ধ	194 নাম : সৌমী ঘোষ পিতার নাম: বিকাশ ঘোষ বাড়ির নং : এন0167 বয়স : 23 লিঙ্গ : মহিলা	WSU2238970 ফটো উপলব্ধ	195 নাম : শুভদ্বীপ ঘোষ পিতার নাম: সাধন ঘোষ বাড়ির নং : এন0160 বয়স : 23 লিঙ্গ : পুরুষ	WSU2239077 ফটো উপলব্ধ
196 নাম : কৌশিক ঘোষ পিতার নাম: লক্ষণ ঘোষ বাড়ির নং : n0161 বয়স : 25 লিঙ্গ : পুরুষ	WSU2033462 ফটো উপলব্ধ	197 নাম : পরিমল ঘোষ পিতার নাম: প্রশান্ত ঘোষ বাড়ির নং : N0156 বয়স : 26 লিঙ্গ : পুরুষ	WSU1952670 ফটো উপলব্ধ	198 নাম : সীমা ঘোষ স্বামীর নাম: শান্তিনাথ ঘোষ বাড়ির নং : n0159 বয়স : 49 লিঙ্গ : মহিলা	BHV1339399 ফটো উপলব্ধ
199 নাম : শুভজিৎ ঘোষ পিতার নাম: হীরালাল ঘোষ বাড়ির নং : n0168 বয়স : 28 লিঙ্গ : পুরুষ	WSU1812874 ফটো উপলব্ধ	200 নাম : তনজা ঘোষ স্বামীর নাম: পঙ্কজন ঘোষ বাড়ির নং : এন0154 বয়স : 22 লিঙ্গ : মহিলা	WSU2375905 ফটো উপলব্ধ	201 নাম : বনশ্রী ঘোষ পিতার নাম: হরেকৃষ্ণ ঘোষ বাড়ির নং : এন0201 বয়স : 25 লিঙ্গ : মহিলা	NIO2021996 ফটো উপলব্ধ
202 নাম : তুষার কান্তি ঘোষ পিতার নাম: বিদ্যুত ঘোষ বাড়ির নং : এন0163 বয়স : 21 লিঙ্গ : পুরুষ	WSU2375533 ফটো উপলব্ধ	203 নাম : রুপম ঘোষ পিতার নাম: সুশান্ত ঘোষ বাড়ির নং : এন0157 বয়স : 22 লিঙ্গ : পুরুষ	WSU2319283 ফটো উপলব্ধ	204 নাম : সখী ঘোষ স্বামীর নাম: কালীপদ ঘোষ বাড়ির নং : n0165 বয়স : 67 লিঙ্গ : মহিলা	WSU2265148 ফটো উপলব্ধ
205 নাম : সৌভিক ঘোষ পিতার নাম: প্রকাশ ঘোষ বাড়ির নং : N0167 বয়স : 26 লিঙ্গ : পুরুষ	WSU1952589 ফটো উপলব্ধ	206 নাম : মদনমোহন ঘোষ পিতার নাম: নকুল ঘোষ বাড়ির নং : n0160 বয়স : 55 লিঙ্গ : পুরুষ	WSU2374213 ফটো উপলব্ধ	207 নাম : অনুপমা ঘোষ পিতার নাম: শান্তিনাথ ঘোষ বাড়ির নং : n0159 বয়স : 28 লিঙ্গ : মহিলা	WSU1812882 ফটো উপলব্ধ
208 নাম : নবকুমার ঘোষ পিতার নাম: কানাইলাল ঘোষ বাড়ির নং : n0166 বয়স : 59 লিঙ্গ : পুরুষ	WB/36/254/549551 ফটো উপলব্ধ	209 নাম : মালা ঘোষ স্বামীর নাম: বিল্টু ঘোষ বাড়ির নং : n0164 বয়স : 40 লিঙ্গ : মহিলা	BHV2314037 ফটো উপলব্ধ	210 নাম : বিল্টু ঘোষ পিতার নাম: অনুকূল ঘোষ বাড়ির নং : n0164 বয়স : 54 লিঙ্গ : পুরুষ	WB/36/254/549661 ফটো উপলব্ধ

211	WB/36/254/549507	ফটো উপলব্ধ	212	WB/36/254/549548	ফটো উপলব্ধ	213	WB/36/254/549638	ফটো উপলব্ধ
নাম : বলা ঘোষ স্বামীর নাম: পিন্টু ঘোষ বাড়ির নং : n0164 বয়স : 51 লিঙ্গ : মহিলা			নাম : উজ্জলারানী ঘোষ স্বামীর নাম: গোকুল ঘোষ বাড়ির নং : n0163 বয়স : 65 লিঙ্গ : মহিলা			নাম : গোকুল ঘোষ পিতার নাম: সতীশ ঘোষ বাড়ির নং : n0163 বয়স : 77 লিঙ্গ : পুরুষ		
214	WB/36/254/549150	ফটো উপলব্ধ	215	WB/36/254/549639	ফটো উপলব্ধ	216	BHV1340025	ফটো উপলব্ধ
নাম : ছায়ারানী ঘোষ স্বামীর নাম: ধীরেন্দ্রনাথ ঘোষ বাড়ির নং : n0162 বয়স : 58 লিঙ্গ : মহিলা			নাম : ধীরেন্দ্রনাথ ঘোষ পিতার নাম: শীতল ঘোষ বাড়ির নং : n0162 বয়স : 69 লিঙ্গ : পুরুষ			নাম : কবিতা ঘোষ স্বামীর নাম: লক্ষন ঘোষ বাড়ির নং : n0161 বয়স : 48 লিঙ্গ : মহিলা		
217	WB/36/254/549609	ফটো উপলব্ধ	218	WB/36/254/549344	ফটো উপলব্ধ	219	WB/36/254/549277	ফটো উপলব্ধ
নাম : নিরাপদ ঘোষ পিতার নাম: দেবেন্দ্র ঘোষ বাড়ির নং : n0157 বয়স : 75 লিঙ্গ : পুরুষ			নাম : সোনালী ঘোষ স্বামীর নাম: প্রশান্ত ঘোষ বাড়ির নং : n0156 বয়স : 54 লিঙ্গ : মহিলা			নাম : প্রশান্ত ঘোষ পিতার নাম: বলাইচন্দ্র ঘোষ বাড়ির নং : n0156 বয়স : 59 লিঙ্গ : পুরুষ		
220	WSU2083939	ফটো উপলব্ধ	221	WSU1550060	ফটো উপলব্ধ	222	WSU2319002	ফটো উপলব্ধ
নাম : রণজিৎ ঘোষ পিতার নাম: কানাইলাল ঘোষ বাড়ির নং : n0166 বয়স : 49 লিঙ্গ : পুরুষ			নাম : বিশ্বজিৎ ঘোষ পিতার নাম: হীরালাল ঘোষ বাড়ির নং : n0168 বয়স : 32 লিঙ্গ : পুরুষ			নাম : অঞ্জনা ঘোষ স্বামীর নাম: হীরালাল ঘোষ বাড়ির নং : n0168 বয়স : 48 লিঙ্গ : মহিলা		
223	WB/36/254/549501	ফটো উপলব্ধ	224	WSU2319044	ফটো উপলব্ধ	225	BHV2617231	ফটো উপলব্ধ
নাম : হীরালাল ঘোষ পিতার নাম: হাবুলাল ঘোষ বাড়ির নং : n0168 বয়স : 63 লিঙ্গ : পুরুষ			নাম : প্রকাশ চন্দ্র ঘোষ পিতার নাম: মানিকলাল ঘোষ বাড়ির নং : n0167 বয়স : 51 লিঙ্গ : পুরুষ			নাম : পঞ্চানন ঘোষ মায়ের নাম: মীরা ঘোষ বাড়ির নং : n0154 বয়স : 36 লিঙ্গ : পুরুষ		
226	WB/36/254/549491	ফটো উপলব্ধ	227	WB/36/254/549119	ফটো উপলব্ধ	228	BHV2314045	ফটো উপলব্ধ
নাম : বিমল ঘোষ পিতার নাম: দুর্গাপদ ঘোষ বাড়ির নং : n0155 বয়স : 61 লিঙ্গ : পুরুষ			নাম : শিখারানী ঘোষ স্বামীর নাম: বিমল ঘোষ বাড়ির নং : n0155 বয়স : 56 লিঙ্গ : মহিলা			নাম : তাপস ঘোষ পিতার নাম: বিমল ঘোষ বাড়ির নং : n0155 বয়স : 40 লিঙ্গ : পুরুষ		
229	BHV1340124	ফটো উপলব্ধ	230	WSU1727353	ফটো উপলব্ধ	231	BHV1652924	ফটো উপলব্ধ
নাম : শিপ্রা ঘোষ স্বামীর নাম: বিকাশ ঘোষ বাড়ির নং : n0167 বয়স : 48 লিঙ্গ : মহিলা			নাম : সৌরভ ঘোষ পিতার নাম: বিকাশ ঘোষ বাড়ির নং : n0167 বয়স : 29 লিঙ্গ : পুরুষ			নাম : সুমিতা ঘোষ স্বামীর নাম: প্রকাশ ঘোষ বাড়ির নং : n0167 বয়স : 43 লিঙ্গ : মহিলা		
232	WB/36/254/549327	ফটো উপলব্ধ	233	BHV2468171	ফটো উপলব্ধ	234	BHV2314284	ফটো উপলব্ধ
নাম : শঞ্জিবালা ঘোষ স্বামীর নাম: হাবুলাল ঘোষ বাড়ির নং : n0168 বয়স : 81 লিঙ্গ : মহিলা			নাম : বাপ্পাদিত্য ঘোষ পিতার নাম: ধীরেন্দ্রনাথ ঘোষ বাড়ির নং : n0162 বয়স : 41 লিঙ্গ : পুরুষ			নাম : সাহেব ঘোষ পিতার নাম: ধীরেন্দ্রনাথ ঘোষ বাড়ির নং : n0162 বয়স : 39 লিঙ্গ : পুরুষ		
235	WSU1727288	ফটো উপলব্ধ	236	WB/36/254/549637	ফটো উপলব্ধ	237	BHV2236172	ফটো উপলব্ধ
নাম : সোমা ঘোষ স্বামীর নাম: বাপ্পাদিত্য ঘোষ বাড়ির নং : n0162 বয়স : 30 লিঙ্গ : মহিলা			নাম : বিদ্যুত ঘোষ পিতার নাম: গোকুল ঘোষ বাড়ির নং : n0163 বয়স : 48 লিঙ্গ : পুরুষ			নাম : সুজিত ঘোষ পিতার নাম: গোকুল ঘোষ বাড়ির নং : n0163 বয়স : 42 লিঙ্গ : পুরুষ		
238	WSU1550078	ফটো উপলব্ধ	239	BHV2564359	ফটো উপলব্ধ	240	WB/36/254/549620	ফটো উপলব্ধ
নাম : রুপা ঘোষ স্বামীর নাম: সুজিত ঘোষ বাড়ির নং : n0163 বয়স : 33 লিঙ্গ : মহিলা			নাম : তনুশ্রী ঘোষ স্বামীর নাম: বিদ্যুত ঘোষ বাড়ির নং : n0163 বয়স : 39 লিঙ্গ : মহিলা			নাম : পিন্টু ঘোষ পিতার নাম: অনুকুল ঘোষ বাড়ির নং : n0164 বয়স : 58 লিঙ্গ : পুরুষ		

241	WB/36/254/549657	নাম : তারকনাথ ঘোষ পিতার নাম: কালীপদ ঘোষ বাড়ির নং : n0165 বয়স : 49 লিঙ্গ : পুরুষ	ফটো উপলব্ধ	242	BHV2314300	নাম : মামনি ঘোষ স্বামীর নাম: তারক নাথ ঘোষ বাড়ির নং : n0165 বয়স : 41 লিঙ্গ : মহিলা	ফটো উপলব্ধ	243	WB/36/254/549097	নাম : লক্ষ্মীরাণী ঘোষ স্বামীর নাম: কানাইলাল ঘোষ বাড়ির নং : n0166 বয়স : 83 লিঙ্গ : মহিলা	ফটো উপলব্ধ
244	BHV1340132	নাম : কাকদী ঘোষ স্বামীর নাম: নবকুমার ঘোষ বাড়ির নং : n0166 বয়স : 50 লিঙ্গ : মহিলা	ফটো উপলব্ধ	245	WSU1549989	নাম : তুফান ঘোষ পিতার নাম: নবকুমার ঘোষ বাড়ির নং : n0166 বয়স : 32 লিঙ্গ : পুরুষ	ফটো উপলব্ধ	246	BHV1652890	নাম : মিতা ঘোষ স্বামীর নাম: রণজিৎ ঘোষ বাড়ির নং : n0166 বয়স : 43 লিঙ্গ : মহিলা	ফটো উপলব্ধ
247	WB/36/254/549468	নাম : অন্নপূর্ণা ঘোষ স্বামীর নাম: মানিকলাল ঘোষ বাড়ির নং : n0167 বয়স : 79 লিঙ্গ : মহিলা	ফটো উপলব্ধ	248	WB/36/254/549522	নাম : বিকাশ ঘোষ পিতার নাম: মানিকলাল ঘোষ বাড়ির নং : n0167 বয়স : 58 লিঙ্গ : পুরুষ	ফটো উপলব্ধ	249	WSU1650449	নাম : প্রিয়া ঘোষ স্বামীর নাম: তাপস ঘোষ বাড়ির নং : n0155 বয়স : 30 লিঙ্গ : মহিলা	ফটো উপলব্ধ
250	WB/36/254/549345	নাম : ভগবতী ঘোষ স্বামীর নাম: বলাইচন্দ্র ঘোষ বাড়ির নং : n0156 বয়স : 81 লিঙ্গ : মহিলা	ফটো উপলব্ধ	251	WB/36/254/549505	নাম : রেখা ঘোষ স্বামীর নাম: দুর্গাপদ ঘোষ বাড়ির নং : n0158 বয়স : 79 লিঙ্গ : মহিলা	ফটো উপলব্ধ	252	WSU2318954	নাম : হারাধন ঘোষ পিতার নাম: দুর্গাপদ ঘোষ বাড়ির নং : n0158 বয়স : 50 লিঙ্গ : পুরুষ	ফটো উপলব্ধ
253	WB/36/254/549506	নাম : সুচিত্রা ঘোষ স্বামীর নাম: হারাধন ঘোষ বাড়ির নং : n0158 বয়স : 50 লিঙ্গ : মহিলা	ফটো উপলব্ধ	254	WB/36/254/549098	নাম : চাঁপারানী ঘোষ স্বামীর নাম: নকুল ঘোষ বাড়ির নং : n0160 বয়স : 79 লিঙ্গ : মহিলা	ফটো উপলব্ধ	255	WB/36/254/549646	নাম : মুরালী ঘোষ পিতার নাম: নকুল ঘোষ বাড়ির নং : n0160 বয়স : 61 লিঙ্গ : পুরুষ	ফটো উপলব্ধ
256	WB/36/254/549099	নাম : রীতা ঘোষ স্বামীর নাম: মদন ঘোষ বাড়ির নং : n0160 বয়স : 52 লিঙ্গ : মহিলা	ফটো উপলব্ধ	257	WB/36/254/549653	নাম : সাধন ঘোষ পিতার নাম: নকুল ঘোষ বাড়ির নং : n0160 বয়স : 53 লিঙ্গ : পুরুষ	ফটো উপলব্ধ	258	BHV2314292	নাম : সোমা ঘোষ স্বামীর নাম: সাধন ঘোষ বাড়ির নং : n0160 বয়স : 41 লিঙ্গ : মহিলা	ফটো উপলব্ধ
259	BHV1340090	নাম : তপন ঘোষ পিতার নাম: নকুল ঘোষ বাড়ির নং : n0160 বয়স : 46 লিঙ্গ : পুরুষ	ফটো উপলব্ধ	260	WSU1650290	নাম : বৃষ্টি ঘোষ স্বামীর নাম: তপন ঘোষ বাড়ির নং : n0160 বয়স : 31 লিঙ্গ : মহিলা	ফটো উপলব্ধ	261	WSU1727338	নাম : অভিজিৎ ঘোষ পিতার নাম: মদন মোহন ঘোষ বাড়ির নং : n0160 বয়স : 29 লিঙ্গ : পুরুষ	ফটো উপলব্ধ
262	IMW1221670	নাম : পায়েল পারভীন স্বামীর নাম: সেখ রফিকুল করিম বাড়ির নং : এন0086 বয়স : 34 লিঙ্গ : মহিলা	ফটো উপলব্ধ	263	WSU2375848	নাম : প্রিয়াঙ্কা ঘোষ স্বামীর নাম: তুফান ঘোষ বাড়ির নং : এন0166 বয়স : 21 লিঙ্গ : মহিলা	ফটো উপলব্ধ	264	WSU2374197	নাম : শান্তিনাথ ঘোষ পিতার নাম: গজেন্দ্র ঘোষ বাড়ির নং : n0159 বয়স : 51 লিঙ্গ : পুরুষ	ফটো উপলব্ধ
265	WSU2374163	নাম : মীরা ঘোষ স্বামীর নাম: শ্যামল ঘোষ বাড়ির নং : n0154 বয়স : 59 লিঙ্গ : মহিলা	ফটো উপলব্ধ	266	NRZ1492693	নাম : মিঠু চক্রবর্তী স্বামীর নাম: রাজীব চক্রবর্তী বাড়ির নং : n0255 বয়স : 38 লিঙ্গ : মহিলা	ফটো উপলব্ধ	267	WB/36/253/525069	নাম : রাজীব চক্রবর্তী পিতার নাম: ধরনীধর চক্রবর্তী বাড়ির নং : n0254 বয়স : 49 লিঙ্গ : পুরুষ	ফটো উপলব্ধ
268	BHV2468197	নাম : অভয় দে পিতার নাম: তারকনাথ দে বাড়ির নং : n0004 বয়স : 38 লিঙ্গ : পুরুষ	ফটো উপলব্ধ	269	WSU2084432	নাম : পারুলবালা দে স্বামীর নাম: বিশ্বনাথ দে বাড়ির নং : n0004 বয়স : 60 লিঙ্গ : মহিলা	ফটো উপলব্ধ	270	WSU2084457	নাম : বিশ্বনাথ দে পিতার নাম: অনিল দে বাড়ির নং : n0004 বয়স : 65 লিঙ্গ : পুরুষ	ফটো উপলব্ধ

271	WSU2084721	ফটো উপলব্ধ	272	WSU1387190	ফটো উপলব্ধ	273	WB/36/254/549317	ফটো উপলব্ধ
নাম : অমিতা দে স্বামীর নাম: তারকনাথ দে বাড়ির নং : n0004 বয়স : 61 লিঙ্গ : মহিলা			নাম : পরমেশ্বর দে পিতার নাম: বিশ্বনাথ দে বাড়ির নং : n0004 বয়স : 36 লিঙ্গ : পুরুষ			নাম : তারকনাথ দে পিতার নাম: অনিল দে বাড়ির নং : n0004 বয়স : 65 লিঙ্গ : পুরুষ		
274	WSU2319630	ফটো উপলব্ধ	275	BHV2468817	ফটো উপলব্ধ	276	BHV1652429	ফটো উপলব্ধ
নাম : রুশ্মিা দে স্বামীর নাম: অভয় দে বাড়ির নং : এন0004 বয়স : 30 লিঙ্গ : মহিলা			নাম : চিন্ময় নাইকেল পিতার নাম: রনজিৎ নাইকেল বাড়ির নং : n0247 বয়স : 38 লিঙ্গ : পুরুষ			নাম : ধনঞ্জয় নাইকেল পিতার নাম: রনজিত নাইকেল বাড়ির নং : n0248 বয়স : 43 লিঙ্গ : পুরুষ		
277	WB/36/254/555632	ফটো উপলব্ধ	278	WB/36/254/555219	ফটো উপলব্ধ	279	WSU1650167	ফটো উপলব্ধ
নাম : রনজিত নাইকেল পিতার নাম: দাশরথী নাইকেল বাড়ির নং : n0250 বয়স : 63 লিঙ্গ : পুরুষ			নাম : সুমিত্রা নাইকেল স্বামীর নাম: রনজিৎ নাইকেল বাড়ির নং : n0249 বয়স : 59 লিঙ্গ : মহিলা			নাম : বন্যা নাইকেল স্বামীর নাম: ধনঞ্জয় নাইকেল বাড়ির নং : n0248 বয়স : 41 লিঙ্গ : মহিলা		
280	WSU1812908	ফটো উপলব্ধ	281	WB/36/254/549320	ফটো উপলব্ধ	282	WSU2319028	ফটো উপলব্ধ
নাম : তারা নাইকেল স্বামীর নাম: চিন্ময় নাইকেল বাড়ির নং : n0247 বয়স : 32 লিঙ্গ : মহিলা			নাম : রাণীবালা পাল স্বামীর নাম: সত্যনারায়ণ পাল বাড়ির নং : n0153 বয়স : 81 লিঙ্গ : মহিলা			নাম : পরেশ চন্দ্র পাল পিতার নাম: সত্যনারায়ণ পাল বাড়ির নং : n0153 বয়স : 65 লিঙ্গ : পুরুষ		
283	WB/36/254/549336	ফটো উপলব্ধ	284	WSU1550037	ফটো উপলব্ধ	285	BHV1340140	ফটো উপলব্ধ
নাম : রীতা পাল স্বামীর নাম: পরেশ পাল বাড়ির নং : n0153 বয়স : 58 লিঙ্গ : মহিলা			নাম : সৌমেন পাল পিতার নাম: পরেশ পাল বাড়ির নং : n0153 বয়স : 34 লিঙ্গ : পুরুষ			নাম : বন্দনা পাল স্বামীর নাম: বিজয় পাল বাড়ির নং : n0153 বয়স : 46 লিঙ্গ : মহিলা		
286	WB/36/254/549368	ফটো উপলব্ধ	287	WSU1812841	ফটো উপলব্ধ	288	WSU2239580	ফটো উপলব্ধ
নাম : বিজয় পাল পিতার নাম: সত্যনারায়ণ পাল বাড়ির নং : n0153 বয়স : 57 লিঙ্গ : পুরুষ			নাম : পূজা পাল পিতার নাম: বিজয় পাল বাড়ির নং : n0153 বয়স : 28 লিঙ্গ : মহিলা			নাম : পূজা পাল স্বামীর নাম: চন্দন পাল বাড়ির নং : এন0211 বয়স : 24 লিঙ্গ : মহিলা		
289	YAJ1458561	ফটো উপলব্ধ	290	WSU2433977	ফটো উপলব্ধ	291	WSU2180859	ফটো উপলব্ধ
নাম : শিল্পা পাঁজা পাল স্বামীর নাম: সৌমেন পাল বাড়ির নং : এন0153 বয়স : 31 লিঙ্গ : মহিলা			নাম : পদ্মা পাল পিতার নাম: বিজয় পাল বাড়ির নং : এন0153 বয়স : 20 লিঙ্গ : মহিলা			নাম : সেখ পিরু পিতার নাম: সেখ কাদের বাড়ির নং : n0085 বয়স : 57 লিঙ্গ : পুরুষ		
292	BHV1340603	ফটো উপলব্ধ	293	WSU1889815	ফটো উপলব্ধ	294	WSU2180776	ফটো উপলব্ধ
নাম : সাদেকা বেগম স্বামীর নাম: সেখ পিরু বাড়ির নং : n0085 বয়স : 53 লিঙ্গ : মহিলা			নাম : সুরিয়া খাতুন পিতার নাম: সেখ পিরু বাড়ির নং : n0085 বয়স : 29 লিঙ্গ : মহিলা			নাম : সেখ বুলু পিতার নাম: মহম্মাদ সেখ বাড়ির নং : n0115 বয়স : 61 লিঙ্গ : পুরুষ		
295	WSU2180669	ফটো উপলব্ধ	296	NRZ1713106	ফটো উপলব্ধ	297	WSU1449776	ফটো উপলব্ধ
নাম : সেখ বুলু স্বামীর নাম: বুলু সেখ বাড়ির নং : n0115 বয়স : 56 লিঙ্গ : মহিলা			নাম : সানুয়ারা বিবি স্বামীর নাম: সেখ বাবর বাড়ির নং : n0115 বয়স : 29 লিঙ্গ : মহিলা			নাম : সেখ বাবর পিতার নাম: সেখ বুলু বাড়ির নং : n0115 বয়স : 33 লিঙ্গ : পুরুষ		
298	WSU2084895	ফটো উপলব্ধ	299	BHV1340751	ফটো উপলব্ধ	300	WSU2112019	ফটো উপলব্ধ
নাম : সেখ আলিমুদ্দিন পিতার নাম: সেখ সাবেরুলি বাড়ির নং : n0104 বয়স : 55 লিঙ্গ : পুরুষ			নাম : সেখ আনিসুর পিতার নাম: সেখ দাউদ রহমান বাড়ির নং : n0089 বয়স : 46 লিঙ্গ : পুরুষ			নাম : সেখ ইমাম পিতার নাম: সেখ আলিমুদ্দিন বাড়ির নং : n0104 বয়স : 24 লিঙ্গ : পুরুষ		



301	WSU2180792	নাম : আসলেমা বিবি স্বামীর নাম: সদরেআলম সেখ বাড়ির নং : n0075 বয়স : 69 লিঙ্গ : মহিলা	ফটো উপলব্ধ	302	WSU2180677	নাম : রহিমা বিবি স্বামীর নাম: দাউদ রহমান সেখ বাড়ির নং : n0089 বয়স : 62 লিঙ্গ : মহিলা	ফটো উপলব্ধ	303	WSU2084705	নাম : রাজিয়া বিবি স্বামীর নাম: সাবেরআলি সেখ বাড়ির নং : n0104 বয়স : 75 লিঙ্গ : মহিলা	ফটো উপলব্ধ
304	WSU2180800	নাম : সেখ সদর আলম পিতার নাম: রাখ সেখ বাড়ির নং : n0075 বয়স : 69 লিঙ্গ : পুরুষ	ফটো উপলব্ধ	305	WSU1024827	নাম : সেখ আলম পিতার নাম: দাউদ রহমান সেখ বাড়ির নং : n0089 বয়স : 34 লিঙ্গ : পুরুষ	ফটো উপলব্ধ	306	WSU1812775	নাম : পাপিয়া খাতুন পিতার নাম: আলি মুদ্দিন সেখ বাড়ির নং : n0104 বয়স : 28 লিঙ্গ : মহিলা	ফটো উপলব্ধ
307	WSU2375699	নাম : সেখ রহমত আলি পিতার নাম: সেখ মোসবু আলি বাড়ির নং : এন0104 বয়স : 21 লিঙ্গ : পুরুষ	ফটো উপলব্ধ	308	WSU1024975	নাম : হাপিজুল ইসলাম সেখ পিতার নাম: সদর আলম সেখ বাড়ির নং : n0075 বয়স : 36 লিঙ্গ : পুরুষ	ফটো উপলব্ধ	309	WSU1727494	নাম : মনিরা বেগম স্বামীর নাম: হাপিজুল ইসলাম সেখ বাড়ির নং : n0075 বয়স : 30 লিঙ্গ : মহিলা	ফটো উপলব্ধ
310	WSU1314012	নাম : ডলি বেগম স্বামীর নাম: আনিসুর সেখ বাড়ির নং : n0089 বয়স : 39 লিঙ্গ : মহিলা	ফটো উপলব্ধ	311	WSU2426237	নাম : লুতফা খাতুন পিতার নাম: আনিসুর সেখ বাড়ির নং : এন0089 বয়স : 20 লিঙ্গ : মহিলা	ফটো উপলব্ধ	312	WSU1024751	নাম : মালেহার বিবি সেখ স্বামীর নাম: সেখ মোসবু আলি বাড়ির নং : n0104 বয়স : 46 লিঙ্গ : মহিলা	ফটো উপলব্ধ
313	WB/36/254/549488	নাম : রিনা সেখ স্বামীর নাম: আলিমুদ্দিন সেখ বাড়ির নং : n0104 বয়স : 51 লিঙ্গ : মহিলা	ফটো উপলব্ধ	314	WB/36/254/549526	নাম : মসবুআলি সেখ পিতার নাম: সাবেরআলি সেখ বাড়ির নং : n0104 বয়স : 53 লিঙ্গ : পুরুষ	ফটো উপলব্ধ	315	WSU1313980	নাম : আকবর সেখ পিতার নাম: সাবের আলি বাড়ির নং : n0104 বয়স : 35 লিঙ্গ : পুরুষ	ফটো উপলব্ধ
316	WSU1725902	নাম : নীলিমা বিশ্বাস সরকার স্বামীর নাম: কার্তিক সরকার বাড়ির নং : n0259 বয়স : 30 লিঙ্গ : মহিলা	ফটো উপলব্ধ	317	YAJ1167618	নাম : সরিফা বেগম স্বামীর নাম: আলম সেখ বাড়ির নং : n0251 বয়স : 33 লিঙ্গ : মহিলা	ফটো উপলব্ধ	318	WSU1263797	নাম : পাপিয়া বৈরাগ্য(পন্ডিত) স্বামীর নাম: তারাপদ বৈরাগ্য বাড়ির নং : n0257 বয়স : 41 লিঙ্গ : মহিলা	ফটো উপলব্ধ
319	FWC2202422	নাম : তারাপদ বৈরাগী পিতার নাম: গুরুপদ বৈরাগী বাড়ির নং : n0258 বয়স : 42 লিঙ্গ : পুরুষ	ফটো উপলব্ধ	320	WSU2239168	নাম : রিয়া বেগম স্বামীর নাম: সেখ সামিম ইসলাম বাড়ির নং : এন0170 বয়স : 23 লিঙ্গ : মহিলা	ফটো উপলব্ধ	321	WSU1650407	নাম : সেখ সামিম ইসলাম পিতার নাম: সেখ মুক্তার আলি বাড়ির নং : n0170 বয়স : 30 লিঙ্গ : পুরুষ	ফটো উপলব্ধ
322	WSU2180636	নাম : সেখ মুক্তার আলি পিতার নাম: সেখ আনসার বাড়ির নং : n0170 বয়স : 61 লিঙ্গ : পুরুষ	ফটো উপলব্ধ	323	WSU2180644	নাম : আলেয়া বিবি স্বামীর নাম: সেখ মুক্তার আলি বাড়ির নং : n0170 বয়স : 55 লিঙ্গ : মহিলা	ফটো উপলব্ধ	324	BHV2565117	নাম : জ্যোত্স্না মুখার্জী মায়ের নাম: নিভারানী মহাপাত্র বাড়ির নং : n0056 বয়স : 61 লিঙ্গ : মহিলা	ফটো উপলব্ধ
325	WB/36/254/549697	নাম : বুলবুল মহাপাত্র পিতার নাম: বাদল মহাপাত্র বাড়ির নং : n0056 বয়স : 55 লিঙ্গ : মহিলা	ফটো উপলব্ধ	326	WSU1549971	নাম : সার্থক মুখার্জী মায়ের নাম: জ্যোত্স্না মুখার্জী বাড়ির নং : n0056 বয়স : 32 লিঙ্গ : পুরুষ	ফটো উপলব্ধ	327	WB/36/254/549145	নাম : মহম্মদ মণ্ডল পিতার নাম: মুক্তার মণ্ডল বাড়ির নং : n0081 বয়স : 62 লিঙ্গ : পুরুষ	ফটো উপলব্ধ
328	WSU1313857	নাম : ধীরাজ মন্ডল পিতার নাম: মহম্মদ মন্ডল বাড়ির নং : n0081 বয়স : 36 লিঙ্গ : পুরুষ	ফটো উপলব্ধ	329	WSU1550011	নাম : সাবিনা বেগম স্বামীর নাম: ধীরাজ মন্ডল বাড়ির নং : n0081 বয়স : 36 লিঙ্গ : মহিলা	ফটো উপলব্ধ	330	WSU2083830	নাম : সালেমা বেগম স্বামীর নাম: মহম্মদ মন্ডল বাড়ির নং : n0081 বয়স : 58 লিঙ্গ : মহিলা	ফটো উপলব্ধ



331	WSU2239051	নাম : স্বপনীল মন্ডল পিতার নাম: সুফ. ল. কুমার মন্ডল বাড়ির নং : এন0173 বয়স : 23 লিঙ্গ : পুরুষ	ফটো উপলব্ধ	332	BHV2564367	নাম : পম্পা মন্ডল স্বামীর নাম: সুফলকুমার মন্ডল বাড়ির নং : n0008 বয়স : 41 লিঙ্গ : মহিলা	ফটো উপলব্ধ	333	BHV0016162	নাম : সুফল কুমার মন্ডল পিতার নাম: সাগর চন্দ্র মন্ডল বাড়ির নং : n0173 বয়স : 55 লিঙ্গ : পুরুষ	ফটো উপলব্ধ
334	WB/36/254/549688	নাম : কাজল মহাপাত্র পিতার নাম: ক্ষেত্রমোহন মহাপাত্র বাড়ির নং : n0043 বয়স : 73 লিঙ্গ : পুরুষ	ফটো উপলব্ধ	335	WB/36/254/549068	নাম : দুলালী মহাপাত্র স্বামীর নাম: কাজল মহাপাত্র বাড়ির নং : n0043 বয়স : 65 লিঙ্গ : মহিলা	ফটো উপলব্ধ	336	WSU1387091	নাম : সমান্তী মহাপাত্র স্বামীর নাম: গৌতম মহাপাত্র বাড়ির নং : n0043 বয়স : 33 লিঙ্গ : মহিলা	ফটো উপলব্ধ
337	BHV2236180	নাম : সুমন্ত মহাপাত্র পিতার নাম: কাজল মহাপাত্র বাড়ির নং : n0043 বয়স : 43 লিঙ্গ : পুরুষ	ফটো উপলব্ধ	338	WB/36/254/549559	নাম : প্রদীপ মহাপাত্র পিতার নাম: দিবাকর মহাপাত্র বাড়ির নং : n0048 বয়স : 60 লিঙ্গ : পুরুষ	ফটো উপলব্ধ	339	WB/36/254/549251	নাম : শান্তিরাণী মহাপাত্র স্বামীর নাম: তপন মহাপাত্র বাড়ির নং : n0049 বয়স : 66 লিঙ্গ : মহিলা	ফটো উপলব্ধ
340	WB/36/254/549406	নাম : চম্পারানী মহাপাত্র স্বামীর নাম: তাপস মহাপাত্র বাড়ির নং : n0050 বয়স : 61 লিঙ্গ : মহিলা	ফটো উপলব্ধ	341	WSU1727320	নাম : পিউ মহাপাত্র স্বামীর নাম: বাচ্চু মহাপাত্র বাড়ির নং : n0050 বয়স : 32 লিঙ্গ : মহিলা	ফটো উপলব্ধ	342	WB/36/254/549108	নাম : সরস্বতী মহাপাত্র স্বামীর নাম: বিশ্বনাথ মহাপাত্র বাড়ির নং : n0051 বয়স : 61 লিঙ্গ : মহিলা	ফটো উপলব্ধ
343	BHV1651546	নাম : জ্যোতির্ময় মহাপাত্র পিতার নাম: বিশ্বনাথ মহাপাত্র বাড়ির নং : n0051 বয়স : 43 লিঙ্গ : পুরুষ	ফটো উপলব্ধ	344	WSU1650357	নাম : মৌমিতা মহাপাত্র স্বামীর নাম: জ্যোতির্ময় মহাপাত্র বাড়ির নং : n0051 বয়স : 38 লিঙ্গ : মহিলা	ফটো উপলব্ধ	345	WB/36/254/549159	নাম : অশোক মহাপাত্র পিতার নাম: প্রভাকর মহাপাত্র বাড়ির নং : n0053 বয়স : 73 লিঙ্গ : পুরুষ	ফটো উপলব্ধ
346	WB/36/254/549347	নাম : মাধবী মহাপাত্র স্বামীর নাম: অশোক মহাপাত্র বাড়ির নং : n0053 বয়স : 65 লিঙ্গ : মহিলা	ফটো উপলব্ধ	347	WB/36/254/549423	নাম : তিলক মহাপাত্র পিতার নাম: প্রভাকর মহাপাত্র বাড়ির নং : n0054 বয়স : 65 লিঙ্গ : পুরুষ	ফটো উপলব্ধ	348	BHV1339530	নাম : কৃষ্ণা মহাপাত্র স্বামীর নাম: তিলক মহাপাত্র বাড়ির নং : n0054 বয়স : 60 লিঙ্গ : মহিলা	ফটো উপলব্ধ
349	BHV2564375	নাম : সৌমেন মহাপাত্র পিতার নাম: তিলক মহাপাত্র বাড়ির নং : n0054 বয়স : 39 লিঙ্গ : পুরুষ	ফটো উপলব্ধ	350	WSU1449826	নাম : রমেন মহাপাত্র পিতার নাম: তিলক মহাপাত্র বাড়ির নং : n0054 বয়স : 35 লিঙ্গ : পুরুষ	ফটো উপলব্ধ	351	WSU1387083	নাম : জ্যোৎস্না মহাপাত্র স্বামীর নাম: সুমন্ত মহাপাত্র বাড়ির নং : n0043 বয়স : 34 লিঙ্গ : মহিলা	ফটো উপলব্ধ
352	WB/36/254/549009	নাম : অমল কুমার মহাপাত্র পিতার নাম: ক্ষেত্রমোহন মহাপাত্র বাড়ির নং : n0044 বয়স : 63 লিঙ্গ : পুরুষ	ফটো উপলব্ধ	353	WSU1727270	নাম : গীতা মহাপাত্র স্বামীর নাম: সুবর্ন মহাপাত্র বাড়ির নং : n0044 বয়স : 30 লিঙ্গ : মহিলা	ফটো উপলব্ধ	354	WB/36/254/549643	নাম : অরুণ মহাপাত্র পিতার নাম: দিবাকর মহাপাত্র বাড়ির নং : n0045 বয়স : 55 লিঙ্গ : পুরুষ	ফটো উপলব্ধ
355	BHV2468205	নাম : বাপ্পা মহাপাত্র পিতার নাম: বীরেন্দ্র মহাপাত্র বাড়ির নং : n0046 বয়স : 40 লিঙ্গ : পুরুষ	ফটো উপলব্ধ	356	WB/36/254/549647	নাম : ধীরেন্দ্র মহাপাত্র পিতার নাম: দিবাকর মহাপাত্র বাড়ির নং : n0047 বয়স : 73 লিঙ্গ : পুরুষ	ফটো উপলব্ধ	357	WB/36/254/549168	নাম : কৃষ্ণা মহাপাত্র স্বামীর নাম: বীরেন্দ্র মহাপাত্র বাড়ির নং : n0047 বয়স : 66 লিঙ্গ : মহিলা	ফটো উপলব্ধ
358	BHV2617348	নাম : আদিত্য মহাপাত্র পিতার নাম: ধীরেন্দ্র মহাপাত্র বাড়ির নং : n0047 বয়স : 38 লিঙ্গ : পুরুষ	ফটো উপলব্ধ	359	WSU2399251	নাম : অপর্ণা মহাপাত্র মহাপাত্র স্বামীর নাম: শ্যামল মহাপাত্র বাড়ির নং : n0059 বয়স : 61 লিঙ্গ : মহিলা	ফটো উপলব্ধ	360	WSU1549955	নাম : সৌরভ মহাপাত্র পিতার নাম: শ্যামল মহাপাত্র বাড়ির নং : n0059 বয়স : 31 লিঙ্গ : পুরুষ	ফটো উপলব্ধ



361	WB/36/254/549479	নাম : সুকুমার মহাপাত্র পিতার নাম: মদনমোহন মহাপাত্র বাড়ির নং : n0172 বয়স : 61 লিঙ্গ : পুরুষ	ফটো উপলব্ধ	362	WB/36/254/549069	নাম : দুর্বা মহাপাত্র স্বামীর নাম: সুকুমার মহাপাত্র বাড়ির নং : n0172 বয়স : 58 লিঙ্গ : মহিলা	ফটো উপলব্ধ	363	WSU1650282	নাম : শুভম মহাপাত্র পিতার নাম: সুকুমার মহাপাত্র বাড়ির নং : n0172 বয়স : 31 লিঙ্গ : পুরুষ	ফটো উপলব্ধ
364	WSU2084754	নাম : তাপস মহাপাত্র পিতার নাম: অবনী মহাপাত্র বাড়ির নং : n0050 বয়স : 63 লিঙ্গ : পুরুষ	ফটো উপলব্ধ	365	BHV1339829	নাম : পৌতম মহাপাত্র পিতার নাম: কাজল মহাপাত্র বাড়ির নং : n0043 বয়স : 46 লিঙ্গ : পুরুষ	ফটো উপলব্ধ	366	WB/36/254/549152	নাম : সবিতা মহাপাত্র স্বামীর নাম: বীরেন্দ্র মহাপাত্র বাড়ির নং : n0046 বয়স : 65 লিঙ্গ : মহিলা	ফটো উপলব্ধ
367	BHV1339787	নাম : হেমলতা মহাপাত্র স্বামীর নাম: অরুণ মহাপাত্র বাড়ির নং : n0045 বয়স : 45 লিঙ্গ : মহিলা	ফটো উপলব্ধ	368	WSU2318996	নাম : রীনা মহাপাত্র স্বামীর নাম: প্রদীপ মহাপাত্র বাড়ির নং : n0048 বয়স : 51 লিঙ্গ : মহিলা	ফটো উপলব্ধ	369	WB/36/254/549675	নাম : সমীর মহাপাত্র পিতার নাম: মদনমোহন মহাপাত্র বাড়ির নং : n0172 বয়স : 53 লিঙ্গ : পুরুষ	ফটো উপলব্ধ
370	WB/36/254/549430	নাম : মানস মহাপাত্র পিতার নাম: অবনী মহাপাত্র বাড়ির নং : n0100 বয়স : 61 লিঙ্গ : পুরুষ	ফটো উপলব্ধ	371	WB/36/254/549372	নাম : মিতা মহাপাত্র স্বামীর নাম: রাজকমল মহাপাত্র বাড়ির নং : n0099 বয়স : 57 লিঙ্গ : মহিলা	ফটো উপলব্ধ	372	WB/36/254/549377	নাম : রাজকমল মহাপাত্র পিতার নাম: কালীকিংকর মহাপাত্র বাড়ির নং : n0099 বয়স : 64 লিঙ্গ : পুরুষ	ফটো উপলব্ধ
373	WB/36/254/549407	নাম : রাসমনি মহাপাত্র স্বামীর নাম: দিলীপ মহাপাত্র বাড়ির নং : n0055 বয়স : 52 লিঙ্গ : মহিলা	ফটো উপলব্ধ	374	WSU2239473	নাম : বর্ণা মহাপাত্র স্বামীর নাম: অলোক মহাপাত্র বাড়ির নং : এন0053 বয়স : 60 লিঙ্গ : মহিলা	ফটো উপলব্ধ	375	WSU2239564	নাম : অয়ন্তিকা দত্ত মহাপাত্র স্বামীর নাম: সুদীপ্ত মহাপাত্র বাড়ির নং : এন0044 বয়স : 24 লিঙ্গ : মহিলা	ফটো উপলব্ধ
376	WSU2084283	নাম : শিখা মহাপাত্র স্বামীর নাম: মোহন মহাপাত্র বাড়ির নং : n0057 বয়স : 61 লিঙ্গ : মহিলা	ফটো উপলব্ধ	377	WSU2083996	নাম : বিশ্বনাথ মহাপাত্র পিতার নাম: কালীপদ মহাপাত্র বাড়ির নং : n0051 বয়স : 73 লিঙ্গ : পুরুষ	ফটো উপলব্ধ	378	WSU2084309	নাম : মোহন মহাপাত্র পিতার নাম: রবিকিংকর মহাপাত্র বাড়ির নং : n0057 বয়স : 65 লিঙ্গ : পুরুষ	ফটো উপলব্ধ
379	WSU2084358	নাম : তরুণ মহাপাত্র পিতার নাম: রবিকিংকর মহাপাত্র বাড়ির নং : n0058 বয়স : 57 লিঙ্গ : পুরুষ	ফটো উপলব্ধ	380	WSU1896760	নাম : ববিতা মহাপাত্র স্বামীর নাম: বাপ্পা মহাপাত্র বাড়ির নং : n0046 বয়স : 33 লিঙ্গ : মহিলা	ফটো উপলব্ধ	381	WSU2374171	নাম : মিতা মহাপাত্র স্বামীর নাম: তরুণ মহাপাত্র বাড়ির নং : n0058 বয়স : 51 লিঙ্গ : মহিলা	ফটো উপলব্ধ
382	WSU1812916	নাম : গুলফাম তাহেরা স্বামীর নাম: ইসলাম হোসেন সেখ বাড়ির নং : n0043 বয়স : 37 লিঙ্গ : মহিলা	ফটো উপলব্ধ	383	WSU1550110	নাম : সুদীপ্ত মহাপাত্র পিতার নাম: অমল কুমার মহাপাত্র বাড়ির নং : n0044 বয়স : 31 লিঙ্গ : পুরুষ	ফটো উপলব্ধ	384	WSU1812767	নাম : প্রণয় মহাপাত্র পিতার নাম: প্রদীপ মহাপাত্র বাড়ির নং : n0048 বয়স : 28 লিঙ্গ : পুরুষ	ফটো উপলব্ধ
385	WSU2033439	নাম : মিলন মহাপাত্র পিতার নাম: অরুণ মহাপাত্র বাড়ির নং : n0045 বয়স : 25 লিঙ্গ : পুরুষ	ফটো উপলব্ধ	386	BHV2314326	নাম : বাচ্চু মহাপাত্র পিতার নাম: তাপস মহাপাত্র বাড়ির নং : n0050 বয়স : 39 লিঙ্গ : পুরুষ	ফটো উপলব্ধ	387	WSU2033587	নাম : শুভজিৎ মহাপাত্র পিতার নাম: তরুণ মহাপাত্র বাড়ির নং : n0058 বয়স : 25 লিঙ্গ : পুরুষ	ফটো উপলব্ধ
388	NRZ2012128	নাম : চাঁপা মহাপাত্র স্বামীর নাম: প্রণয় মহাপাত্র বাড়ির নং : এন0048 বয়স : 27 লিঙ্গ : মহিলা	ফটো উপলব্ধ	389	ROQ2694891	নাম : অলোক কুমার মহাপাত্র পিতার নাম: প্রভাকর মহাপাত্র বাড়ির নং : এন0053 বয়স : 65 লিঙ্গ : পুরুষ	ফটো উপলব্ধ	390	WSU2239523	নাম : তপন মাঝি পিতার নাম: উত্তম মাঝি বাড়ির নং : এন0233 বয়স : 26 লিঙ্গ : পুরুষ	ফটো উপলব্ধ



391 নাম : রমা মাঝি স্বামীর নাম: স্বর্নু মাঝি বাড়ির নং : এন0024 বয়স : 23 লিঙ্গ : মহিলা	WSU2239739 ফটো উপলব্ধ	392 নাম : অমিত মাঝি মায়ের নাম: সর্বানী মাঝি বাড়ির নং : এন000 বয়স : 21 লিঙ্গ : পুরুষ	WSU2375921 ফটো উপলব্ধ	393 নাম : মৌসুমী মাঝি পিতার নাম: সুজয় মাঝি বাড়ির নং : এন0034 বয়স : 21 লিঙ্গ : মহিলা	WSU2375814 ফটো উপলব্ধ
394 নাম : চন্দন মাঝি পিতার নাম: জীতেন মাঝি বাড়ির নং : n0024 বয়স : 24 লিঙ্গ : পুরুষ	WSU2112001 ফটো উপলব্ধ	395 নাম : পীরা মাঝি স্বামীর নাম: কিংকর মাঝি বাড়ির নং : n0145 বয়স : 66 লিঙ্গ : মহিলা	WSU2180834 ফটো উপলব্ধ	396 নাম : বাবলু মাঝি পিতার নাম: পিকু মাঝি বাড়ির নং : n0032 বয়স : 59 লিঙ্গ : পুরুষ	WSU2180693 ফটো উপলব্ধ
397 নাম : চিত্তা মাঝি স্বামীর নাম: বাবলু মাঝি বাড়ির নং : n0032 বয়স : 51 লিঙ্গ : মহিলা	WSU2180685 ফটো উপলব্ধ	398 নাম : বিজলা মাঝি স্বামীর নাম: রাখহরি মাঝি বাড়ির নং : n0143 বয়স : 56 লিঙ্গ : মহিলা	WSU2180883 ফটো উপলব্ধ	399 নাম : পূর্ণিমা মাঝি স্বামীর নাম: খোকন মাঝি বাড়ির নং : n0134 বয়স : 25 লিঙ্গ : মহিলা	WSU2033769 ফটো উপলব্ধ
400 নাম : দীপু মাঝি মায়ের নাম: চন্দনা মাঝি বাড়ির নং : n0215 বয়স : 26 লিঙ্গ : পুরুষ	WSU2033520 ফটো উপলব্ধ	401 নাম : শুভজিৎ মাঝি পিতার নাম: ভাদু মাঝি বাড়ির নং : n0147 বয়স : 27 লিঙ্গ : পুরুষ	WSU2033413 ফটো উপলব্ধ	402 নাম : সুরত মাঝি পিতার নাম: নিরু মাঝি বাড়ির নং : এন185 বয়স : 26 লিঙ্গ : পুরুষ	WSU2033546 ফটো উপলব্ধ
403 নাম : সেখ আসরফ পিতার নাম: সেখ খোকন বাড়ির নং : n0256 বয়স : 25 লিঙ্গ : পুরুষ	WSU2033579 ফটো উপলব্ধ	404 নাম : সমীর মাঝি পিতার নাম: শোভাকর মাঝি বাড়ির নং : n0146 বয়স : 26 লিঙ্গ : পুরুষ	WSU2033611 ফটো উপলব্ধ	405 নাম : পূজা মাঝি স্বামীর নাম: প্রদীপ মাঝি বাড়ির নং : n0021 বয়স : 28 লিঙ্গ : মহিলা	WSU2033728 ফটো উপলব্ধ
406 নাম : জয়দেব মাঝি পিতার নাম: লক্ষন মাঝি বাড়ির নং : n0033 বয়স : 26 লিঙ্গ : পুরুষ	WSU2033686 ফটো উপলব্ধ	407 নাম : আদিত্য মাঝি পিতার নাম: দেবু মাঝি বাড়ির নং : n033 বয়স : 25 লিঙ্গ : পুরুষ	WSU2033512 ফটো উপলব্ধ	408 নাম : টগরী মাঝি স্বামীর নাম: মিতুন মাঝি বাড়ির নং : n0122 বয়স : 27 লিঙ্গ : মহিলা	WSU1952712 ফটো উপলব্ধ
409 নাম : সরস্বতী মাঝি স্বামীর নাম: শ্রীমন্ত মাঝি বাড়ির নং : N0143 বয়স : 26 লিঙ্গ : মহিলা	WSU1952738 ফটো উপলব্ধ	410 নাম : চায়না মাঝি স্বামীর নাম: মানু মাঝি বাড়ির নং : n0024 বয়স : 26 লিঙ্গ : মহিলা	WSU1952779 ফটো উপলব্ধ	411 নাম : সাধন মাঝি পিতার নাম: বনমালী মাঝি বাড়ির নং : n0128 বয়স : 29 লিঙ্গ : পুরুষ	WSU1812866 ফটো উপলব্ধ
412 নাম : ফনিন্দ্র মাঝি পিতার নাম: সাধন মাঝি বাড়ির নং : n0148 বয়স : 43 লিঙ্গ : পুরুষ	BHV1339902 ফটো উপলব্ধ	413 নাম : দীপা মাঝি পিতার নাম: রামপ্রসাদ মাঝি বাড়ির নং : n0033 বয়স : 25 লিঙ্গ : মহিলা	WSU2033504 ফটো উপলব্ধ	414 নাম : অমর মাঝি পিতার নাম: নেপাল মাঝি বাড়ির নং : n0035 বয়স : 27 লিঙ্গ : পুরুষ	WSU2033538 ফটো উপলব্ধ
415 নাম : পূজা মাঝি স্বামীর নাম: অসিত মাঝি বাড়ির নং : n0132 বয়স : 25 লিঙ্গ : মহিলা	WSU2033629 ফটো উপলব্ধ	416 নাম : মন্দিরা মাঝি পিতার নাম: নিখিল মাঝি বাড়ির নং : এন0132 বয়স : 25 লিঙ্গ : মহিলা	WSU1973312 ফটো উপলব্ধ	417 নাম : কাকন মাঝি স্বামীর নাম: মহাদেব মাঝি বাড়ির নং : n0128 বয়স : 31 লিঙ্গ : মহিলা	WSU1650175 ফটো উপলব্ধ
418 নাম : অমিত মাঝি পিতার নাম: উত্তম মাঝি বাড়ির নং : n0029 বয়স : 25 লিঙ্গ : পুরুষ	WSU2033421 ফটো উপলব্ধ	419 নাম : মধুসূদন মাঝি পিতার নাম: ধনঞ্জয় মাঝি বাড়ির নং : n0028 বয়স : 27 লিঙ্গ : পুরুষ	WSU1889559 ফটো উপলব্ধ	420 নাম : অসীমা মাঝি স্বামীর নাম: পৃথ্য মাঝি বাড়ির নং : n0148 বয়স : 28 লিঙ্গ : মহিলা	WSU1889591 ফটো উপলব্ধ

421	WSU1889617	নাম : বেবী মাঝি স্বামীর নাম: ভাদু মাঝি বাড়ির নং : n0128 বয়স : 28 লিঙ্গ : মহিলা	ফটো উপলব্ধ	422	WSU1889625	নাম : সুনীল মাঝি পিতার নাম: ভাদু মাঝি বাড়ির নং : n0147 বয়স : 28 লিঙ্গ : পুরুষ	ফটো উপলব্ধ	423	WSU1889765	নাম : তনুশ্রী মাঝি স্বামীর নাম: মনু মাঝি বাড়ির নং : n0022 বয়স : 28 লিঙ্গ : মহিলা	ফটো উপলব্ধ
424	WSU1889773	নাম : পম্পা মাঝি স্বামীর নাম: বিকাশ মাঝি বাড়ির নং : n0035 বয়স : 30 লিঙ্গ : মহিলা	ফটো উপলব্ধ	425	WSU1889468	নাম : সৌরভ মহাপাত্র পিতার নাম: দিলীপ কুমার মহাপাত্র বাড়ির নং : n0256 বয়স : 27 লিঙ্গ : পুরুষ	ফটো উপলব্ধ	426	WSU1889666	নাম : অরুণ মাঝি পিতার নাম: তপন মাঝি বাড়ির নং : n0023 বয়স : 29 লিঙ্গ : পুরুষ	ফটো উপলব্ধ
427	WSU1889674	নাম : ঝনু মাঝি পিতার নাম: স্বপন মাঝি বাড়ির নং : n0024 বয়স : 28 লিঙ্গ : পুরুষ	ফটো উপলব্ধ	428	WSU1023563	নাম : সাগরী মাঝি স্বামীর নাম: সুকুমার মাঝি বাড়ির নং : n0135 বয়স : 49 লিঙ্গ : মহিলা	ফটো উপলব্ধ	429	WSU1387125	নাম : সুশীল মাঝি পিতার নাম: ভাষ্কর মাঝি বাড়ির নং : n0132 বয়স : 30 লিঙ্গ : পুরুষ	ফটো উপলব্ধ
430	WB/36/254/549386	নাম : রীনা মাঝি স্বামীর নাম: রাম প্রসাদ মাঝি বাড়ির নং : n0033 বয়স : 61 লিঙ্গ : মহিলা	ফটো উপলব্ধ	431	WB/36/254/549280	নাম : সন্ধ্যা মাঝি স্বামীর নাম: শংকর মাঝি বাড়ির নং : n0020 বয়স : 75 লিঙ্গ : মহিলা	ফটো উপলব্ধ	432	WB/36/254/549671	নাম : দেবু মাঝি পিতার নাম: দলপতি মাঝি বাড়ির নং : n0033 বয়স : 53 লিঙ্গ : পুরুষ	ফটো উপলব্ধ
433	WB/36/254/549440	নাম : শিখা মাঝি স্বামীর নাম: ধনঞ্জয় মাঝি বাড়ির নং : n0028 বয়স : 63 লিঙ্গ : মহিলা	ফটো উপলব্ধ	434	WSU1952613	নাম : তরুণ মাঝি পিতার নাম: তপন মাঝি বাড়ির নং : N0023 বয়স : 26 লিঙ্গ : পুরুষ	ফটো উপলব্ধ	435	WSU1952654	নাম : অরুণ মাঝি মায়ের নাম: নেপাল মাঝি বাড়ির নং : n0137 বয়স : 28 লিঙ্গ : পুরুষ	ফটো উপলব্ধ
436	WSU1952605	নাম : স্বরূপ মাঝি পিতার নাম: নেপাল মাঝি বাড়ির নং : n0137 বয়স : 27 লিঙ্গ : পুরুষ	ফটো উপলব্ধ	437	WSU1952753	নাম : দোলন মাঝি স্বামীর নাম: অরুণ মাঝি বাড়ির নং : n0023 বয়স : 27 লিঙ্গ : মহিলা	ফটো উপলব্ধ	438	WSU2374155	নাম : বনমালী মাঝি পিতার নাম: শীতল মাঝি বাড়ির নং : n0129 বয়স : 52 লিঙ্গ : পুরুষ	ফটো উপলব্ধ
439	WSU2375640	নাম : রাজেশ মাঝি পিতার নাম: শ্রীকান্ত মাঝি বাড়ির নং : এন0143 বয়স : 21 লিঙ্গ : পুরুষ	ফটো উপলব্ধ	440	WSU1952597	নাম : প্রসেনজিৎ মাঝি পিতার নাম: সন্তোষ মাঝি বাড়ির নং : N0126 বয়স : 26 লিঙ্গ : পুরুষ	ফটো উপলব্ধ	441	WSU1826544	নাম : শিবানী মাঝি স্বামীর নাম: সন্ন্যাসী মাঝি বাড়ির নং : n0127 বয়স : 32 লিঙ্গ : মহিলা	ফটো উপলব্ধ
442	WSU1952803	নাম : মল্লিকা মাঝি স্বামীর নাম: ভানু মাঝি বাড়ির নং : N0119 বয়স : 27 লিঙ্গ : মহিলা	ফটো উপলব্ধ	443	WSU2374189	নাম : অজয় মাঝি পিতার নাম: শক্তিপদ মাঝি বাড়ির নং : n0125 বয়স : 54 লিঙ্গ : পুরুষ	ফটো উপলব্ধ	444	BHV2236586	নাম : রিক্ত মাঝি স্বামীর নাম: অজয় মাঝি বাড়ির নং : n0125 বয়স : 43 লিঙ্গ : মহিলা	ফটো উপলব্ধ
445	WSU2419315	নাম : অভিজিত মাঝি পিতার নাম: অজয় মাঝি বাড়ির নং : এন0125 বয়স : 22 লিঙ্গ : পুরুষ	ফটো উপলব্ধ	446	WSU2199560	নাম : গোপাল মাঝি পিতার নাম: বিমল মাঝি বাড়ির নং : n0137 বয়স : 61 লিঙ্গ : পুরুষ	ফটো উপলব্ধ	447	WSU2199578	নাম : স্বপন মাঝি পিতার নাম: শম্ভু মাঝি বাড়ির নং : n0130 বয়স : 52 লিঙ্গ : পুরুষ	ফটো উপলব্ধ
448	WSU2319366	নাম : চম্পা মাঝি স্বামীর নাম: প্রতাপ মাঝি বাড়ির নং : এন0137 বয়স : 24 লিঙ্গ : মহিলা	ফটো উপলব্ধ	449	WSU2319242	নাম : জয়দীপ মাঝি পিতার নাম: গুরুপদ মাঝি বাড়ির নং : এন0020 বয়স : 22 লিঙ্গ : পুরুষ	ফটো উপলব্ধ	450	WSU2238194	নাম : নমিতা পণ্ডিত পিতার নাম: শ্যামল পণ্ডিত বাড়ির নং : এন0121 বয়স : 23 লিঙ্গ : মহিলা	ফটো উপলব্ধ

451 নাম : পূজা মাঝি স্বামীর নাম: শম্ভু মাঝি বাড়ির নং : এন0126 বয়স : 22 লিঙ্গ : মহিলা	WSU2375871 ফটো উপলব্ধ	452 নাম : মানসী মাঝি স্বামীর নাম: সৌরভ মাঝি বাড়ির নং : এন0176 বয়স : 23 লিঙ্গ : মহিলা	WSU2319390 ফটো উপলব্ধ	453 নাম : সুদীপ মাঝি পিতার নাম: শ্যামাপদ মাঝি বাড়ির নং : এন0021 বয়স : 27 লিঙ্গ : পুরুষ	WSU2319481 ফটো উপলব্ধ
454 নাম : ছায়া মাঝি স্বামীর নাম: অশোক মাঝি বাড়ির নং : n0022 বয়স : 56 লিঙ্গ : মহিলা	WB/36/254/549271 ফটো উপলব্ধ	455 নাম : শম্পা মাঝি স্বামীর নাম: কার্তিক মাঝি বাড়ির নং : এন0033 বয়স : 25 লিঙ্গ : মহিলা	WSU2375889 ফটো উপলব্ধ	456 নাম : জয়ন্ত মাঝী পিতার নাম: অলোক মাঝী বাড়ির নং : এন0025 বয়স : 23 লিঙ্গ : পুরুষ	WSU2375608 ফটো উপলব্ধ
457 নাম : ভাদু মাঝি পিতার নাম: ললীন মাঝি বাড়ির নং : n0147 বয়স : 55 লিঙ্গ : পুরুষ	WB/36/254/549677 ফটো উপলব্ধ	458 নাম : দোলন মাঝি পিতার নাম: জীতেন মাঝি বাড়ির নং : এন0025 বয়স : 22 লিঙ্গ : মহিলা	WSU2375541 ফটো উপলব্ধ	459 নাম : শ্যামাপদ মাঝি পিতার নাম: শ্যামা মাঝি বাড়ির নং : n0021 বয়স : 50 লিঙ্গ : পুরুষ	WB/36/254/549082 ফটো উপলব্ধ
460 নাম : সীমা মাঝি স্বামীর নাম: সুভাষ মাঝি বাড়ির নং : n01৮১ বয়স : 26 লিঙ্গ : মহিলা	WSU2111946 ফটো উপলব্ধ	461 নাম : রবীন মাঝি পিতার নাম: ভৈরব মাঝি বাড়ির নং : n0121 বয়স : 25 লিঙ্গ : পুরুষ	WSU2111979 ফটো উপলব্ধ	462 নাম : হারু মাঝি পিতার নাম: পিরু মাঝি বাড়ির নং : n0030 বয়স : 42 লিঙ্গ : পুরুষ	BHV2468320 ফটো উপলব্ধ
463 নাম : পদ্মা মাঝি স্বামীর নাম: জয় মাঝি বাড়ির নং : n0031 বয়স : 28 লিঙ্গ : মহিলা	WSU2111961 ফটো উপলব্ধ	464 নাম : পিন্টু মাঝি অন্যান্য: রণজিৎ মাঝি বাড়ির নং : n0127 বয়স : 24 লিঙ্গ : পুরুষ	WSU2112084 ফটো উপলব্ধ	465 নাম : সীমা মাঝি স্বামীর নাম: হারু মাঝি বাড়ির নং : n0129 বয়স : 25 লিঙ্গ : মহিলা	WSU2112100 ফটো উপলব্ধ
466 নাম : সমীর মাঝি পিতার নাম: উত্তম মাঝি বাড়ির নং : n0029 বয়স : 26 লিঙ্গ : পুরুষ	WSU2111813 ফটো উপলব্ধ	467 নাম : সুকুমার মাঝি পিতার নাম: বলরাম মাঝি বাড়ির নং : n0034 বয়স : 55 লিঙ্গ : পুরুষ	BHV1340496 ফটো উপলব্ধ	468 নাম : পুষ্প মাঝি স্বামীর নাম: কিংকর মাঝি বাড়ির নং : n0127 বয়স : 75 লিঙ্গ : মহিলা	WSU2084374 ফটো উপলব্ধ
469 নাম : মৌসুমী মাঝি স্বামীর নাম: পিন্টু মাঝি বাড়ির নং : এন0026 বয়স : 33 লিঙ্গ : মহিলা	WSU2239440 ফটো উপলব্ধ	470 নাম : হারু মাঝি পিতার নাম: শীতল মাঝি বাড়ির নং : n0129 বয়স : 27 লিঙ্গ : পুরুষ	WSU1889724 ফটো উপলব্ধ	471 নাম : টুকু মাঝি স্বামীর নাম: গোপাল মাঝি বাড়ির নং : n0137 বয়স : 56 লিঙ্গ : মহিলা	WSU2199552 ফটো উপলব্ধ
472 নাম : শিল্পা মাঝি স্বামীর নাম: তুফান মাঝি বাড়ির নং : এন0238 বয়স : 26 লিঙ্গ : মহিলা	WSU2239465 ফটো উপলব্ধ	473 নাম : অভিজিৎ মাঝি পিতার নাম: লালটু মাঝি বাড়ির নং : এন0134 বয়স : 23 লিঙ্গ : পুরুষ	WSU2239416 ফটো উপলব্ধ	474 নাম : সোনালী মাঝি স্বামীর নাম: বিশ্বজিৎ মাঝি বাড়ির নং : এন0137 বয়স : 25 লিঙ্গ : মহিলা	WSU2239184 ফটো উপলব্ধ
475 নাম : গণেশ মাঝি পিতার নাম: তাপস মাঝি বাড়ির নং : এন0030 বয়স : 24 লিঙ্গ : পুরুষ	WSU2239499 ফটো উপলব্ধ	476 নাম : বিশ্বজিৎ মাঝি পিতার নাম: রনজিৎ মাঝি বাড়ির নং : এন0127 বয়স : 23 লিঙ্গ : পুরুষ	WSU2239812 ফটো উপলব্ধ	477 নাম : চন্দন মাঝি পিতার নাম: উদয় মাঝি বাড়ির নং : এন0034 বয়স : 23 লিঙ্গ : পুরুষ	WSU2239804 ফটো উপলব্ধ
478 নাম : সরস্বতী মাঝি স্বামীর নাম: উর্মিলা কেওড়া বাড়ির নং : এন0151 বয়স : 23 লিঙ্গ : মহিলা	WSU2239192 ফটো উপলব্ধ	479 নাম : শচীন মাঝি পিতার নাম: বাবলু মাঝি বাড়ির নং : এন0032 বয়স : 23 লিঙ্গ : পুরুষ	WSU2239747 ফটো উপলব্ধ	480 নাম : সমান্তী মাঝি স্বামীর নাম: বিজয় মাঝি বাড়ির নং : এন0031 বয়স : 27 লিঙ্গ : মহিলা	WSU2239762 ফটো উপলব্ধ

481 নাম : রানী মাঝি স্বামীর নাম: দীপু মাঝি বাড়ির নং : এন0215 বয়স : 26 লিঙ্গ : মহিলা	WSU2239457 ফটো উপলব্ধ	482 নাম : আদুর মাঝি স্বামীর নাম: রামপদ মাঝি বাড়ির নং : n0142 বয়স : 76 লিঙ্গ : মহিলা	WSU2180875 ফটো উপলব্ধ	483 নাম : কিংকর মাঝি পিতার নাম: ক্ষুদিরাম মাঝি বাড়ির নং : n0145 বয়স : 73 লিঙ্গ : পুরুষ	WSU2180826 ফটো উপলব্ধ
484 নাম : শান্তি মাঝি স্বামীর নাম: হারু মাঝি বাড়ির নং : n0030 বয়স : 38 লিঙ্গ : মহিলা	WSU1387109 ফটো উপলব্ধ	485 নাম : কল্যাণী হালদার স্বামীর নাম: তপন হালদার বাড়ির নং : n0256 বয়স : 55 লিঙ্গ : মহিলা	BHV1651413 ফটো উপলব্ধ	486 নাম : হরিশাধন মাঝি পিতার নাম: কিংকর মাঝি বাড়ির নং : n0145 বয়স : 50 লিঙ্গ : পুরুষ	BHV1654888 ফটো উপলব্ধ
487 নাম : হীরা মাঝি স্বামীর নাম: নেপাল মাঝি বাড়ির নং : n0137 বয়স : 51 লিঙ্গ : মহিলা	WB/36/254/549566 ফটো উপলব্ধ	488 নাম : মহানন্দ মাঝি পিতার নাম: তিনকড়ি মাঝি বাড়ির নং : n0122 বয়স : 28 লিঙ্গ : পুরুষ	WSU1889682 ফটো উপলব্ধ	489 নাম : কার্তিক মাঝি পিতার নাম: গোপাল মাঝি বাড়ির নং : n0137 বয়স : 32 লিঙ্গ : পুরুষ	WSU1650233 ফটো উপলব্ধ
490 নাম : ষষ্ঠী মাঝি স্বামীর নাম: অলোক মাঝি বাড়ির নং : n0025 বয়স : 43 লিঙ্গ : মহিলা	BHV1652494 ফটো উপলব্ধ	491 নাম : জীতেন মাঝি পিতার নাম: লক্ষীকান্ত মাঝি বাড়ির নং : n0025 বয়স : 56 লিঙ্গ : পুরুষ	WB/36/254/549603 ফটো উপলব্ধ	492 নাম : পুষ্প মাঝি স্বামীর নাম: লক্ষীকান্ত মাঝি বাড়ির নং : n0025 বয়স : 86 লিঙ্গ : মহিলা	WB/36/254/549235 ফটো উপলব্ধ
493 নাম : তপন মাঝি পিতার নাম: সুধীর মাঝি বাড়ির নং : n0023 বয়স : 58 লিঙ্গ : পুরুষ	WB/36/254/549498 ফটো উপলব্ধ	494 নাম : বান্টু মাঝি পিতার নাম: অশোক মাঝি বাড়ির নং : n0022 বয়স : 34 লিঙ্গ : পুরুষ	WSU1387158 ফটো উপলব্ধ	495 নাম : অসীমা মাঝি স্বামীর নাম: শ্রীমন্ত মাঝি বাড়ির নং : n0031 বয়স : 30 লিঙ্গ : মহিলা	WSU1727296 ফটো উপলব্ধ
496 নাম : শ্রীমন্ত মাঝি পিতার নাম: মৃত্যুঞ্জয় মাঝি বাড়ির নং : n0031 বয়স : 35 লিঙ্গ : পুরুষ	WSU1387166 ফটো উপলব্ধ	497 নাম : বিজয় মাঝি পিতার নাম: মৃত্যুঞ্জয় মাঝি বাড়ির নং : n0031 বয়স : 38 লিঙ্গ : পুরুষ	BHV2617306 ফটো উপলব্ধ	498 নাম : ভগবতী মাঝি স্বামীর নাম: মৃত্যুঞ্জয় মাঝি বাড়ির নং : n0031 বয়স : 61 লিঙ্গ : মহিলা	WB/36/254/549444 ফটো উপলব্ধ
499 নাম : তাপস মাঝি পিতার নাম: পিকু মাঝি বাড়ির নং : n0030 বয়স : 53 লিঙ্গ : পুরুষ	WB/36/254/549650 ফটো উপলব্ধ	500 নাম : আরতি মাঝি স্বামীর নাম: পিকু মাঝি বাড়ির নং : n0030 বয়স : 76 লিঙ্গ : মহিলা	WB/36/254/549324 ফটো উপলব্ধ	501 নাম : সন্ধ্যা মাঝি স্বামীর নাম: উত্তম মাঝি বাড়ির নং : n0029 বয়স : 53 লিঙ্গ : মহিলা	WB/36/254/549267 ফটো উপলব্ধ
502 নাম : উত্তম মাঝি পিতার নাম: লক্ষীকান্ত মাঝি বাড়ির নং : n0029 বয়স : 58 লিঙ্গ : পুরুষ	WB/36/254/549662 ফটো উপলব্ধ	503 নাম : ধনঞ্জয় মাঝি পিতার নাম: মৃত্যুঞ্জয় মাঝি বাড়ির নং : n0028 বয়স : 71 লিঙ্গ : পুরুষ	WB/36/254/549668 ফটো উপলব্ধ	504 নাম : হারাধন পাত্র পিতার নাম: ফকির পাত্র বাড়ির নং : n0027 বয়স : 56 লিঙ্গ : পুরুষ	WB/36/254/606145 ফটো উপলব্ধ
505 নাম : জলধর মাঝি পিতার নাম: অশোক মাঝি বাড়ির নং : n0026 বয়স : 35 লিঙ্গ : পুরুষ	WSU1549864 ফটো উপলব্ধ	506 নাম : সারথি মাঝি স্বামীর নাম: অশোক মাঝি বাড়ির নং : n0026 বয়স : 51 লিঙ্গ : মহিলা	WB/36/254/549266 ফটো উপলব্ধ	507 নাম : সঞ্জু মাঝি পিতার নাম: লক্ষীকান্ত মাঝি বাড়ির নং : n0025 বয়স : 43 লিঙ্গ : পুরুষ	BHV1653534 ফটো উপলব্ধ
508 নাম : অসীম মাঝি পিতার নাম: শংকর মাঝি বাড়ির নং : n0123 বয়স : 28 লিঙ্গ : পুরুষ	WSU1812742 ফটো উপলব্ধ	509 নাম : তনুশ্রী মাঝি স্বামীর নাম: বান্টু মাঝি বাড়ির নং : n0022 বয়স : 30 লিঙ্গ : মহিলা	WSU1889716 ফটো উপলব্ধ	510 নাম : সন্ন্যাসী মাঝি পিতার নাম: কিংকর মাঝি বাড়ির নং : n0127 বয়স : 38 লিঙ্গ : পুরুষ	BHV2617272 ফটো উপলব্ধ



511 নাম : রনজিত মাঝি পিতার নাম: কিংকর মাঝি বাড়ির নং : n0127 বয়স : 43 লিঙ্গ : পুরুষ	BHV1654896 ফটো উপলব্ধ	512 নাম : সদানন্দ মাঝি পিতার নাম: তিনকড়ি মাঝি বাড়ির নং : n0122 বয়স : 30 লিঙ্গ : পুরুষ	WSU1727502 ফটো উপলব্ধ	513 নাম : সুমিত্রা মাঝি স্বামীর নাম: তিনকড়ি মাঝি বাড়ির নং : n0122 বয়স : 58 লিঙ্গ : মহিলা	WB/36/254/549262 ফটো উপলব্ধ
514 নাম : তিনকড়ি মাঝি পিতার নাম: চারু মাঝি বাড়ির নং : n0122 বয়স : 65 লিঙ্গ : পুরুষ	WB/36/254/549284 ফটো উপলব্ধ	515 নাম : সন্ধ্যা মাঝি স্বামীর নাম: ভৈরব মাঝি বাড়ির নং : n0121 বয়স : 48 লিঙ্গ : মহিলা	BHV1339571 ফটো উপলব্ধ	516 নাম : ভৈরব মাঝি পিতার নাম: বনমালী মাঝি বাড়ির নং : n0121 বয়স : 53 লিঙ্গ : পুরুষ	WB/36/254/549205 ফটো উপলব্ধ
517 নাম : রেবা মাঝি স্বামীর নাম: বাসুদেব মাঝি বাড়ির নং : n0120 বয়স : 43 লিঙ্গ : মহিলা	BHV1653419 ফটো উপলব্ধ	518 নাম : খুকুমনি মাঝি স্বামীর নাম: প্রশান্ত মাঝি বাড়ির নং : n0252 বয়স : 37 লিঙ্গ : মহিলা	WSU1317130 ফটো উপলব্ধ	519 নাম : মায়্যা মাঝি স্বামীর নাম: শম্ভু মাঝি বাড়ির নং : n0150 বয়স : 73 লিঙ্গ : মহিলা	WB/36/254/549163 ফটো উপলব্ধ
520 নাম : মধুমিতা মাঝি স্বামীর নাম: ফনিন্দ্র মাঝি বাড়ির নং : n0148 বয়স : 40 লিঙ্গ : মহিলা	BHV2514578 ফটো উপলব্ধ	521 নাম : পূন্যা মাঝি পিতার নাম: সাধন মাঝি বাড়ির নং : n0148 বয়স : 40 লিঙ্গ : পুরুষ	BHV2468353 ফটো উপলব্ধ	522 নাম : পারুল মাঝি স্বামীর নাম: সাধন মাঝি বাড়ির নং : n0148 বয়স : 67 লিঙ্গ : মহিলা	WB/36/254/549114 ফটো উপলব্ধ
523 নাম : সাধন মাঝি পিতার নাম: নলীন মাঝি বাড়ির নং : n0147 বয়স : 56 লিঙ্গ : পুরুষ	WB/36/254/549694 ফটো উপলব্ধ	524 নাম : ছায়া মাঝি স্বামীর নাম: ভাদু মাঝি বাড়ির নং : n0147 বয়স : 46 লিঙ্গ : মহিলা	BHV1339423 ফটো উপলব্ধ	525 নাম : সর্বানী মাঝি স্বামীর নাম: শোভাকর মাঝি বাড়ির নং : n0146 বয়স : 43 লিঙ্গ : মহিলা	BHV2236230 ফটো উপলব্ধ
526 নাম : পূর্ণিমা মাঝি স্বামীর নাম: দেবসাধন মাঝি বাড়ির নং : n0145 বয়স : 37 লিঙ্গ : মহিলা	WSU1449867 ফটো উপলব্ধ	527 নাম : দেবসাধন মাঝি পিতার নাম: কিংকর মাঝি বাড়ির নং : n0145 বয়স : 42 লিঙ্গ : পুরুষ	BHV2468288 ফটো উপলব্ধ	528 নাম : মিত্র মাঝি স্বামীর নাম: হরিসাধন মাঝি বাড়ির নং : n0145 বয়স : 35 লিঙ্গ : মহিলা	WSU1197235 ফটো উপলব্ধ
529 নাম : অভি মাঝি পিতার নাম: দেবসাধন মাঝি বাড়ির নং : এন0145 বয়স : 20 লিঙ্গ : পুরুষ	WSU2412054 ফটো উপলব্ধ	530 নাম : শ্রীমন্ত মাঝি পিতার নাম: রাখহরি মাঝি বাড়ির নং : n0143 বয়স : 39 লিঙ্গ : পুরুষ	BHV2468221 ফটো উপলব্ধ	531 নাম : বিশুজিত মাঝি পিতার নাম: তপন মাঝি বাড়ির নং : n0137 বয়স : 30 লিঙ্গ : পুরুষ	WSU1650308 ফটো উপলব্ধ
532 নাম : প্রতাপ মাঝি পিতার নাম: তপন মাঝি বাড়ির নং : n0137 বয়স : 35 লিঙ্গ : পুরুষ	WSU1387182 ফটো উপলব্ধ	533 নাম : স্বর্ণা মাঝি স্বামীর নাম: তপন মাঝি বাড়ির নং : n0137 বয়স : 61 লিঙ্গ : মহিলা	WB/36/254/549064 ফটো উপলব্ধ	534 নাম : তপন মাঝি পিতার নাম: বিমল মাঝি বাড়ির নং : n0137 বয়স : 66 লিঙ্গ : পুরুষ	WB/36/254/549208 ফটো উপলব্ধ
535 নাম : পূর্ণিমা মাঝি স্বামীর নাম: স্বপন মাঝি বাড়ির নং : n0137 বয়স : 66 লিঙ্গ : মহিলা	WB/36/254/549127 ফটো উপলব্ধ	536 নাম : স্বপন মাঝি পিতার নাম: বিমল মাঝি বাড়ির নং : n0137 বয়স : 71 লিঙ্গ : পুরুষ	WB/36/254/549530 ফটো উপলব্ধ	537 নাম : ফুলচাঁদ আলি সেখ পিতার নাম: রওশন সেখ বাড়ির নং : এন0072 বয়স : 49 লিঙ্গ : পুরুষ	WSU2394666 ফটো উপলব্ধ
538 নাম : সফিয়া স্বামীর নাম: ফুলচাঁদ আলি সেখ বাড়ির নং : এন0072 বয়স : 37 লিঙ্গ : মহিলা	NRZ1256973 ফটো উপলব্ধ	539 নাম : খোকন সেখ পিতার নাম: রহমান সেখ বাড়ির নং : n0256 বয়স : 50 লিঙ্গ : পুরুষ	WB/36/254/549541 ফটো উপলব্ধ	540 নাম : দিলীপ কুমার মহাপাত্র পিতার নাম: প্রভাকর মহাপাত্র বাড়ির নং : n0256 বয়স : 63 লিঙ্গ : পুরুষ	WB/36/254/549529 ফটো উপলব্ধ



541	WB/36/254/549476	ফটো উপলব্ধ	542	WB/36/254/549189	ফটো উপলব্ধ	543	BHV1652502	ফটো উপলব্ধ
নাম : শীলাবতী মাঝি স্বামীর নাম : হাফীর মাঝি বাড়ির নং : n0256 বয়স : 91 লিঙ্গ : মহিলা			নাম : সুধা মাঝি স্বামীর নাম : ভাস্কর মাঝি বাড়ির নং : n0132 বয়স : 71 লিঙ্গ : মহিলা			নাম : সুমিত্রা মাঝি স্বামীর নাম : অপু মাঝি বাড়ির নং : n0130 বয়স : 43 লিঙ্গ : মহিলা		
544	BHV1340058	ফটো উপলব্ধ	545	WB/36/254/549567	ফটো উপলব্ধ	546	WSU2427722	ফটো উপলব্ধ
নাম : চন্দনা মাঝি স্বামীর নাম : বনাস মাঝি বাড়ির নং : n0129 বয়স : 46 লিঙ্গ : মহিলা			নাম : পিরু মাঝি স্বামীর নাম : শীতল মাঝি বাড়ির নং : n0129 বয়স : 65 লিঙ্গ : মহিলা			নাম : উজ্জল মাঝি পিতার নাম : বনমালী মাঝি বাড়ির নং : এন0129 বয়স : 21 লিঙ্গ : পুরুষ		
547	WSU1197227	ফটো উপলব্ধ	548	BHV2468254	ফটো উপলব্ধ	549	BHV2314060	ফটো উপলব্ধ
নাম : রুপা মাঝি স্বামীর নাম : সহদেব মাঝি বাড়ির নং : n0128 বয়স : 36 লিঙ্গ : মহিলা			নাম : টুম্পা মাঝি স্বামীর নাম : শ্রীকান্ত মাঝি বাড়ির নং : n0143 বয়স : 39 লিঙ্গ : মহিলা			নাম : শ্রীকান্ত মাঝি পিতার নাম : রাখহরি মাঝি বাড়ির নং : n0143 বয়স : 43 লিঙ্গ : পুরুষ		
550	WB/36/254/549315	ফটো উপলব্ধ	551	BHV2617264	ফটো উপলব্ধ	552	WB/36/254/549335	ফটো উপলব্ধ
নাম : নেপাল মাঝি পিতার নাম : সুধীর মাঝি বাড়ির নং : n0119 বয়স : 61 লিঙ্গ : পুরুষ			নাম : পুণ্ড মাঝি স্বামীর নাম : ধনঞ্জয় মাঝি বাড়ির নং : n0118 বয়স : 40 লিঙ্গ : মহিলা			নাম : শিখা মাঝি স্বামীর নাম : সুকুমার মাঝি বাড়ির নং : n0034 বয়স : 56 লিঙ্গ : মহিলা		
553	WB/36/254/549384	ফটো উপলব্ধ	554	WB/36/254/549194	ফটো উপলব্ধ	555	WSU1449891	ফটো উপলব্ধ
নাম : বুনু মাঝি স্বামীর নাম : লক্ষন মাঝি বাড়ির নং : n0033 বয়স : 56 লিঙ্গ : মহিলা			নাম : আরতি মাঝি পিতার নাম : দলপতি মাঝি বাড়ির নং : n0033 বয়স : 70 লিঙ্গ : মহিলা			নাম : জয় মাঝি পিতার নাম : মৃত্যুঞ্জয় মাঝি বাড়ির নং : n0031 বয়স : 35 লিঙ্গ : পুরুষ		
556	BHV1339415	ফটো উপলব্ধ	557	WB/36/254/549605	ফটো উপলব্ধ	558	BHV1652098	ফটো উপলব্ধ
নাম : দেবীকা মাঝি স্বামীর নাম : ধনঞ্জয় মাঝি বাড়ির নং : n0118 বয়স : 46 লিঙ্গ : মহিলা			নাম : ধনঞ্জয় মাঝি পিতার নাম : অবনী মাঝি বাড়ির নং : n0118 বয়স : 49 লিঙ্গ : পুরুষ			নাম : রুমা মাঝি স্বামীর নাম : উদয় মাঝি বাড়ির নং : n0034 বয়স : 43 লিঙ্গ : মহিলা		
559	WB/36/254/549676	ফটো উপলব্ধ	560	WSU1727312	ফটো উপলব্ধ	561	WSU2033454	ফটো উপলব্ধ
নাম : উদয় মাঝি পিতার নাম : বলরাম মাঝি বাড়ির নং : n0034 বয়স : 49 লিঙ্গ : পুরুষ			নাম : রাজীব মাঝি পিতার নাম : সুকুমার মাঝি বাড়ির নং : n0034 বয়স : 29 লিঙ্গ : পুরুষ			নাম : কার্তিক মাঝি পিতার নাম : তাপস মাঝি বাড়ির নং : n0030 বয়স : 25 লিঙ্গ : পুরুষ		
562	WSU1387265	ফটো উপলব্ধ	563	WSU1387257	ফটো উপলব্ধ	564	WB/36/254/549253	ফটো উপলব্ধ
নাম : সুভাষ মাঝি পিতার নাম : নেপাল মাঝি বাড়ির নং : n0035 বয়স : 33 লিঙ্গ : পুরুষ			নাম : বিকাশ মাঝি পিতার নাম : নেপাল মাঝি বাড়ির নং : n0035 বয়স : 35 লিঙ্গ : পুরুষ			নাম : বেহুলা মাঝি স্বামীর নাম : নেপাল মাঝি বাড়ির নং : n0035 বয়স : 66 লিঙ্গ : মহিলা		
565	WSU1549831	ফটো উপলব্ধ	566	BHV2468346	ফটো উপলব্ধ	567	BHV2617298	ফটো উপলব্ধ
নাম : টুম্পা মাঝি স্বামীর নাম : বিজয় মাঝি বাড়ির নং : n0034 বয়স : 33 লিঙ্গ : মহিলা			নাম : বিজয় মাঝি পিতার নাম : বলরাম মাঝি বাড়ির নং : n0034 বয়স : 42 লিঙ্গ : পুরুষ			নাম : মেনকা মাঝি স্বামীর নাম : সুজয় মাঝি বাড়ির নং : n0034 বয়স : 38 লিঙ্গ : মহিলা		
568	BHV1340108	ফটো উপলব্ধ	569	WSU2410124	ফটো উপলব্ধ	570	WSU2431831	ফটো উপলব্ধ
নাম : সুজয় মাঝি পিতার নাম : বলরাম মাঝি বাড়ির নং : n0034 বয়স : 47 লিঙ্গ : পুরুষ			নাম : রণিত মাঝি পিতার নাম : উদয় মাঝি বাড়ির নং : এন0034 বয়স : 20 লিঙ্গ : পুরুষ			নাম : সুভজিত মাঝি পিতার নাম : সুজয় মাঝি বাড়ির নং : এন0034 বয়স : 20 লিঙ্গ : পুরুষ		

571 নাম : মহাদেব মাঝি পিতার নাম: শংকর মাঝি বাড়ির নং : n0128 বয়স : 37 লিঙ্গ : পুরুষ	WSU1022680 ফটো উপলব্ধ	572 নাম : সুশান্ত মাঝি মায়ের নাম: শীলা মাঝি বাড়ির নং : n0135 বয়স : 34 লিঙ্গ : পুরুষ	WSU1387075 ফটো উপলব্ধ	573 নাম : কাকলী মাঝি স্বামীর নাম: সুশান্ত মাঝি বাড়ির নং : n0135 বয়স : 31 লিঙ্গ : মহিলা	WSU1549823 ফটো উপলব্ধ
574 নাম : মীঠুন মাঝি পিতার নাম: তিনকড়ী মাঝি বাড়ির নং : n0122 বয়স : 36 লিঙ্গ : পুরুষ	WSU1387273 ফটো উপলব্ধ	575 নাম : মীরা মাঝি স্বামীর নাম: শংকর মাঝি বাড়ির নং : n0123 বয়স : 69 লিঙ্গ : মহিলা	WB/36/254/549260 ফটো উপলব্ধ	576 নাম : রামপ্রসাদ মাঝি পিতার নাম: দলপতি মাঝি বাড়ির নং : n0033 বয়স : 68 লিঙ্গ : পুরুষ	WB/36/254/549600 ফটো উপলব্ধ
577 নাম : লক্ষন মাঝি পিতার নাম: দলপতি মাঝি বাড়ির নং : n0033 বয়স : 63 লিঙ্গ : পুরুষ	WB/36/254/549610 ফটো উপলব্ধ	578 নাম : মহাদেব মাঝি পিতার নাম: লক্ষন মাঝি বাড়ির নং : n0033 বয়স : 29 লিঙ্গ : পুরুষ	WSU1727395 ফটো উপলব্ধ	579 নাম : নেপাল মাঝি পিতার নাম: সুবোল মাঝি বাড়ির নং : n0035 বয়স : 71 লিঙ্গ : পুরুষ	WB/36/254/549274 ফটো উপলব্ধ
580 নাম : মিনতী মাঝি স্বামীর নাম: বনমালী মাঝি বাড়ির নং : n0128 বয়স : 56 লিঙ্গ : মহিলা	WB/36/254/549143 ফটো উপলব্ধ	581 নাম : ভাদু মাঝি পিতার নাম: বনমালী মাঝি বাড়ির নং : n0128 বয়স : 31 লিঙ্গ : পুরুষ	WSU1549922 ফটো উপলব্ধ	582 নাম : মানা মাঝি পিতার নাম: শংকর মাঝি বাড়ির নং : n0128 বয়স : 40 লিঙ্গ : মহিলা	BHV2468270 ফটো উপলব্ধ
583 নাম : সহদেব মাঝি পিতার নাম: শংকর মাঝি বাড়ির নং : n0128 বয়স : 38 লিঙ্গ : পুরুষ	WSU1022672 ফটো উপলব্ধ	584 নাম : রিয়া মাঝি স্বামীর নাম: সাধন মাঝি বাড়ির নং : এন0128 বয়স : 20 লিঙ্গ : মহিলা	WSU2426955 ফটো উপলব্ধ	585 নাম : অসিত মাঝি পিতার নাম: ভাস্কর মাঝি বাড়ির নং : n0132 বয়স : 37 লিঙ্গ : পুরুষ	BHV2617421 ফটো উপলব্ধ
586 নাম : মিনতী মাঝি স্বামীর নাম: নিমাই মাঝি বাড়ির নং : n0134 বয়স : 61 লিঙ্গ : মহিলা	WB/36/254/549410 ফটো উপলব্ধ	587 নাম : লালটু মাঝি পিতার নাম: নিমাই মাঝি বাড়ির নং : n0134 বয়স : 43 লিঙ্গ : পুরুষ	BHV2468239 ফটো উপলব্ধ	588 নাম : খোকন মাঝি পিতার নাম: নিমাই মাঝি বাড়ির নং : n0134 বয়স : 30 লিঙ্গ : পুরুষ	WSU1650183 ফটো উপলব্ধ
589 নাম : মমতা মাঝি স্বামীর নাম: লালটু মাঝি বাড়ির নং : n0134 বয়স : 40 লিঙ্গ : মহিলা	BHV2468247 ফটো উপলব্ধ	590 নাম : প্রশান্ত মাঝি পিতার নাম: হাবির মাঝি বাড়ির নং : n0135 বয়স : 40 লিঙ্গ : পুরুষ	WSU1197243 ফটো উপলব্ধ	591 নাম : মিতা মাঝি স্বামীর নাম: প্রশান্ত মাঝি বাড়ির নং : n0135 বয়স : 29 লিঙ্গ : মহিলা	WSU1727445 ফটো উপলব্ধ
592 নাম : বিজলা মাঝি স্বামীর নাম: নেপাল মাঝি বাড়ির নং : n0119 বয়স : 56 লিঙ্গ : মহিলা	WB/36/254/549316 ফটো উপলব্ধ	593 নাম : ভানু মাঝি পিতার নাম: নেপাল মাঝি বাড়ির নং : n0119 বয়স : 31 লিঙ্গ : পুরুষ	WSU1550136 ফটো উপলব্ধ	594 নাম : নানু মাঝি পিতার নাম: নেপাল মাঝি বাড়ির নং : n0119 বয়স : 29 লিঙ্গ : পুরুষ	WSU1727304 ফটো উপলব্ধ
595 নাম : কেয়া মাঝি স্বামীর নাম: নানু মাঝি বাড়ির নং : n0119 বয়স : 30 লিঙ্গ : মহিলা	WSU1727486 ফটো উপলব্ধ	596 নাম : বনমালী মাঝি পিতার নাম: প্রহ্লাদ মাঝি বাড়ির নং : n0120 বয়স : 73 লিঙ্গ : পুরুষ	WB/36/254/549622 ফটো উপলব্ধ	597 নাম : বাসুদেব মাঝি পিতার নাম: বনমালী মাঝি বাড়ির নং : n0120 বয়স : 49 লিঙ্গ : পুরুষ	WB/36/254/549550 ফটো উপলব্ধ
598 নাম : সন্তোষ মাঝি পিতার নাম: শক্তিপদ মাঝি বাড়ির নং : n0126 বয়স : 59 লিঙ্গ : পুরুষ	WB/36/254/549554 ফটো উপলব্ধ	599 নাম : কম্পনা মাঝি স্বামীর নাম: সন্তোষ মাঝি বাড়ির নং : n0126 বয়স : 54 লিঙ্গ : মহিলা	WB/36/254/549151 ফটো উপলব্ধ	600 নাম : শক্ত মাঝি পিতার নাম: সন্তোষ মাঝি বাড়ির নং : n0126 বয়স : 34 লিঙ্গ : পুরুষ	WSU1650316 ফটো উপলব্ধ

601 নাম : পুতুল মাঝি স্বামীর নাম: সুশান্ত মাঝি বাড়ির নং : n0126 বয়স : 43 লিঙ্গ : মহিলা	BHV2236255 ফটো উপলব্ধ	602 নাম : রেবা মাঝি স্বামীর নাম: রনজিত মাঝি বাড়ির নং : n0127 বয়স : 38 লিঙ্গ : মহিলা	BHV2468338 ফটো উপলব্ধ	603 নাম : শুভজিৎ মাঝি পিতার নাম: রণজিত মাঝি বাড়ির নং : এন0127 বয়স : 20 লিঙ্গ : পুরুষ	WSU2429439 ফটো উপলব্ধ
604 নাম : প্রশান্ত মাঝি পিতার নাম: রবীন্দ্রনাথ মাঝি বাড়ির নং : n0253 বয়স : 42 লিঙ্গ : পুরুষ	WSU1317122 ফটো উপলব্ধ	605 নাম : সুবর্ন মহাপাত্র পিতার নাম: অমল কুমার মহাপাত্র বাড়ির নং : n0256 বয়স : 34 লিঙ্গ : পুরুষ	WSU1313782 ফটো উপলব্ধ	606 নাম : নাসরিন সেখ পিতার নাম: খোকন সেখ বাড়ির নং : এন0256 বয়স : 20 লিঙ্গ : মহিলা	WSU2411973 ফটো উপলব্ধ
607 নাম : প্রভাকর মাঝি পিতার নাম: ক্ষুদিরাম মাঝি বাড়ির নং : n0019 বয়স : 66 লিঙ্গ : পুরুষ	WB/36/254/549670 ফটো উপলব্ধ	608 নাম : বাসন্তী মাঝি স্বামীর নাম: প্রভাকর মাঝি বাড়ির নং : n0019 বয়স : 56 লিঙ্গ : মহিলা	WB/36/254/549684 ফটো উপলব্ধ	609 নাম : অচিন্ত্য মাঝি পিতার নাম: প্রভাকর মাঝি বাড়ির নং : n0019 বয়স : 29 লিঙ্গ : পুরুষ	WSU1727387 ফটো উপলব্ধ
610 নাম : গুরুপদ মাঝি পিতার নাম: শংকর মাঝি বাড়ির নং : n0020 বয়স : 49 লিঙ্গ : পুরুষ	WB/36/254/549641 ফটো উপলব্ধ	611 নাম : বুল্লি মাঝি স্বামীর নাম: গুরুপদ মাঝি বাড়ির নং : n0020 বয়স : 39 লিঙ্গ : মহিলা	BHV2468304 ফটো উপলব্ধ	612 নাম : প্রদীপ মাঝি পিতার নাম: শ্যামাপদ মাঝি বাড়ির নং : n0021 বয়স : 29 লিঙ্গ : পুরুষ	WSU1727379 ফটো উপলব্ধ
613 নাম : মন্টু মাঝি পিতার নাম: অশোক মাঝি বাড়ির নং : n0022 বয়স : 35 লিঙ্গ : পুরুষ	WSU1197250 ফটো উপলব্ধ	614 নাম : সুজলা মাঝি স্বামীর নাম: তপন মাঝি বাড়ির নং : n0023 বয়স : 53 লিঙ্গ : মহিলা	WB/36/254/549481 ফটো উপলব্ধ	615 নাম : স্বপন মাঝি পিতার নাম: সুধীর মাঝি বাড়ির নং : n0024 বয়স : 55 লিঙ্গ : পুরুষ	WB/36/254/549527 ফটো উপলব্ধ
616 নাম : সুভাষ মাঝি পিতার নাম: স্বপন মাঝি বাড়ির নং : n0024 বয়স : 44 লিঙ্গ : পুরুষ	BHV2236248 ফটো উপলব্ধ	617 নাম : রেনুকা মাঝি স্বামীর নাম: সুভাষ মাঝি বাড়ির নং : n0024 বয়স : 36 লিঙ্গ : মহিলা	WSU1549815 ফটো উপলব্ধ	618 নাম : মায়ামাঝি স্বামীর নাম: স্বপন মাঝি বাড়ির নং : n0024 বয়স : 43 লিঙ্গ : মহিলা	BHV2468312 ফটো উপলব্ধ
619 নাম : মান্টু মাঝি পিতার নাম: স্বপন মাঝি বাড়ির নং : n0024 বয়স : 32 লিঙ্গ : পুরুষ	WSU1650209 ফটো উপলব্ধ	620 নাম : সীমা মাঝি স্বামীর নাম: জীতেন মাঝি বাড়ির নং : n0025 বয়স : 43 লিঙ্গ : মহিলা	BHV1654060 ফটো উপলব্ধ	621 নাম : অলোক মাঝি পিতার নাম: লক্ষীকান্ত মাঝি বাড়ির নং : n0025 বয়স : 53 লিঙ্গ : পুরুষ	WB/36/254/549465 ফটো উপলব্ধ
622 নাম : রাজু মাঝি পিতার নাম: লক্ষীকান্ত মাঝি বাড়ির নং : n0025 বয়স : 50 লিঙ্গ : পুরুষ	WB/36/254/549678 ফটো উপলব্ধ	623 নাম : জয়ন্তী মাঝি স্বামীর নাম: রাজু মাঝি বাড়ির নং : n0025 বয়স : 39 লিঙ্গ : মহিলা	BHV2468213 ফটো উপলব্ধ	624 নাম : বন্দনা মাঝি স্বামীর নাম: সঞ্জু মাঝি বাড়ির নং : n0025 বয়স : 34 লিঙ্গ : মহিলা	WSU1387299 ফটো উপলব্ধ
625 নাম : অশোক মাঝি পিতার নাম: লক্ষীকান্ত মাঝি বাড়ির নং : n0026 বয়স : 61 লিঙ্গ : পুরুষ	WB/36/254/549596 ফটো উপলব্ধ	626 নাম : পিন্টু মাঝি পিতার নাম: অশোক মাঝি বাড়ির নং : n0026 বয়স : 33 লিঙ্গ : পুরুষ	WSU1549880 ফটো উপলব্ধ	627 নাম : কাজল মাঝি স্বামীর নাম: নির্মল মাঝি বাড়ির নং : n0027 বয়স : 63 লিঙ্গ : মহিলা	WB/36/254/549337 ফটো উপলব্ধ
628 নাম : মল্লিকা মাঝি স্বামীর নাম: তাপস মাঝি বাড়ির নং : n0030 বয়স : 46 লিঙ্গ : মহিলা	BHV1655190 ফটো উপলব্ধ	629 নাম : উত্তম মাঝি পিতার নাম: পিকু মাঝি বাড়ির নং : n0030 বয়স : 50 লিঙ্গ : পুরুষ	WB/36/254/549701 ফটো উপলব্ধ	630 নাম : মিতু মাঝি স্বামীর নাম: উত্তম মাঝি বাড়ির নং : n0030 বয়স : 41 লিঙ্গ : মহিলা	BHV2468262 ফটো উপলব্ধ

631	WB/36/254/549467	নাম : মৃত্যঞ্জয় মাঝি পিতার নাম: লক্ষীকান্ত মাঝি বাড়ির নং : n0031 বয়স : 66 লিঙ্গ : পুরুষ	ফটো উপলব্ধ	632	WSU2111920	নাম : সাগর মিদ্যা পিতার নাম: অসিত মিদ্যা বাড়ির নং : n0216 বয়স : 25 লিঙ্গ : পুরুষ	ফটো উপলব্ধ	633	WSU2111862	নাম : হারুণ ঘটক পিতার নাম: দিলীপ ঘটক বাড়ির নং : n0144 বয়স : 31 লিঙ্গ : পুরুষ	ফটো উপলব্ধ
634	WSU2033470	নাম : বৈশাখী মিদ্যে পিতার নাম: খোকন মিদ্যে বাড়ির নং : n0144 বয়স : 26 লিঙ্গ : মহিলা	ফটো উপলব্ধ	635	BHV1340066	নাম : বন্দনা মিদ্যা স্বামীর নাম: ধনঞ্জয় মিদ্যা বাড়ির নং : n0144 বয়স : 46 লিঙ্গ : মহিলা	ফটো উপলব্ধ	636	WSU1812932	নাম : সুনীল মাঝি পিতার নাম: শ্রীকান্ত মাঝি বাড়ির নং : n0149 বয়স : 28 লিঙ্গ : পুরুষ	ফটো উপলব্ধ
637	WSU2033710	নাম : সরস্বতী মাঝি স্বামীর নাম: লক্ষীকান্ত মাঝি বাড়ির নং : n0149 বয়স : 26 লিঙ্গ : মহিলা	ফটো উপলব্ধ	638	WSU1952829	নাম : মান্দি মাঝী স্বামীর নাম: সুনীল মাঝী বাড়ির নং : n0149 বয়স : 27 লিঙ্গ : মহিলা	ফটো উপলব্ধ	639	WSU1826551	নাম : বুমা মিদ্যে স্বামীর নাম: ভৈরব মিদ্যে বাড়ির নং : n0136 বয়স : 48 লিঙ্গ : মহিলা	ফটো উপলব্ধ
640	WSU2375657	নাম : উত্তম মিদ্যা পিতার নাম: বিদ্যুত মিদ্যা বাড়ির নং : এন0139 বয়স : 21 লিঙ্গ : পুরুষ	ফটো উপলব্ধ	641	WSU2375749	নাম : রাণা মিদ্যে পিতার নাম: অসিত মিদ্যে বাড়ির নং : এন0138 বয়স : 24 লিঙ্গ : পুরুষ	ফটো উপলব্ধ	642	WSU2375731	নাম : চণ্ডী চরণ মিদ্যে পিতার নাম: সুকুমার মিদ্যে বাড়ির নং : এন0139 বয়স : 21 লিঙ্গ : পুরুষ	ফটো উপলব্ধ
643	WSU2239614	নাম : রাহুল মিদ্যে পিতার নাম: খোকন মিদ্যে বাড়ির নং : এন0144 বয়স : 23 লিঙ্গ : পুরুষ	ফটো উপলব্ধ	644	WSU2084325	নাম : ধনঞ্জয় মিদ্যে পিতার নাম: হাবু মিদ্যে বাড়ির নং : n0136 বয়স : 49 লিঙ্গ : পুরুষ	ফটো উপলব্ধ	645	WSU2111896	নাম : অরুণ মিদ্যা পিতার নাম: শান্ত মিদ্যা বাড়ির নং : n000 বয়স : 24 লিঙ্গ : পুরুষ	ফটো উপলব্ধ
646	WSU2111953	নাম : বকুল ঘটক পিতার নাম: বাবলু ঘটক বাড়ির নং : ন০১৪৪ বয়স : 25 লিঙ্গ : পুরুষ	ফটো উপলব্ধ	647	BHV1651819	নাম : হারু মিদ্যে পিতার নাম: দুর্গা মিদ্যে বাড়ির নং : n0138 বয়স : 46 লিঙ্গ : পুরুষ	ফটো উপলব্ধ	648	WB/36/254/549516	নাম : শ্রীকান্ত মিদ্যে পিতার নাম: হামবীর মিদ্যে বাড়ির নং : n0149 বয়স : 58 লিঙ্গ : পুরুষ	ফটো উপলব্ধ
649	WSU2084770	নাম : অসিত মিদ্যে পিতার নাম: দুর্গা মিদ্যে বাড়ির নং : n0138 বয়স : 52 লিঙ্গ : পুরুষ	ফটো উপলব্ধ	650	BHV1339969	নাম : ছবিতা মিদ্যে স্বামীর নাম: অসিত মিদ্যে বাড়ির নং : n0138 বয়স : 45 লিঙ্গ : মহিলা	ফটো উপলব্ধ	651	WSU1889690	নাম : লক্ষীকান্ত মাঝি পিতার নাম: শ্রীকান্ত মাঝি বাড়ির নং : n0149 বয়স : 27 লিঙ্গ : পুরুষ	ফটো উপলব্ধ
652	WB/36/254/549172	নাম : মমতা মিদ্যে স্বামীর নাম: সুকুমার মিদ্যে বাড়ির নং : n0139 বয়স : 50 লিঙ্গ : মহিলা	ফটো উপলব্ধ	653	WB/36/254/549645	নাম : সুকুমার মিদ্যে পিতার নাম: শিব মিদ্যে বাড়ির নং : n0139 বয়স : 56 লিঙ্গ : পুরুষ	ফটো উপলব্ধ	654	WB/36/254/549173	নাম : ভারতী মিদ্যে স্বামীর নাম: শিব মিদ্যে বাড়ির নং : n0139 বয়স : 71 লিঙ্গ : মহিলা	ফটো উপলব্ধ
655	WB/36/254/549471	নাম : শিব মিদ্যে পিতার নাম: ধর্মদাস মিদ্যে বাড়ির নং : n0139 বয়স : 81 লিঙ্গ : পুরুষ	ফটো উপলব্ধ	656	WB/36/254/549672	নাম : বিদ্যুৎ মিদ্যে পিতার নাম: শিব মিদ্যে বাড়ির নং : n0139 বয়স : 53 লিঙ্গ : পুরুষ	ফটো উপলব্ধ	657	BHV2617322	নাম : অষ্টমী মিদ্যে স্বামীর নাম: বিদ্যুৎ মিদ্যে বাড়ির নং : n0139 বয়স : 39 লিঙ্গ : মহিলা	ফটো উপলব্ধ
658	WB/36/254/549699	নাম : হরিবালা মিদ্যে স্বামীর নাম: যাবু মিদ্যে বাড়ির নং : n0144 বয়স : 96 লিঙ্গ : মহিলা	ফটো উপলব্ধ	659	WB/36/254/549517	নাম : বাবলু মিদ্যে পিতার নাম: যাবু মিদ্যে বাড়ির নং : n0144 বয়স : 63 লিঙ্গ : পুরুষ	ফটো উপলব্ধ	660	WB/36/254/549480	নাম : লক্ষী মিদ্যে স্বামীর নাম: বাবলু মিদ্যে বাড়ির নং : n0144 বয়স : 56 লিঙ্গ : মহিলা	ফটো উপলব্ধ



661	WB/36/254/549629	ফটো উপলব্ধ	662	BHV2617462	ফটো উপলব্ধ	663	WB/36/254/549128	ফটো উপলব্ধ
নাম : খোকন মিদ্যে পিতার নাম: যাবু মিদ্যে বাড়ির নং : n0144 বয়স : 57 লিঙ্গ : পুরুষ			নাম : কৃষ্ণা মিদ্যে স্বামীর নাম: খোকন মিদ্যে বাড়ির নং : n0144 বয়স : 37 লিঙ্গ : মহিলা			নাম : অল্পদা মিদ্যে স্বামীর নাম: যাবু মিদ্যে বাড়ির নং : n0136 বয়স : 76 লিঙ্গ : মহিলা		
664	WB/36/254/549273	ফটো উপলব্ধ	665	WB/36/254/549165	ফটো উপলব্ধ	666	WSU1387281	ফটো উপলব্ধ
নাম : দুর্গা মিদ্যে পিতার নাম: ধর্মদাস মিদ্যে বাড়ির নং : n0138 বয়স : 74 লিঙ্গ : পুরুষ			নাম : ভারতী মিদ্যে স্বামীর নাম: দুর্গা মিদ্যে বাড়ির নং : n0138 বয়স : 68 লিঙ্গ : মহিলা			নাম : রিক্তা মিদ্যে স্বামীর নাম: হারু মিদ্যে বাড়ির নং : n0138 বয়স : 35 লিঙ্গ : মহিলা		
667	WB/36/254/549667	ফটো উপলব্ধ	668	BHV1652130	ফটো উপলব্ধ	669	WB/36/254/549246	ফটো উপলব্ধ
নাম : শান্ত মিদ্যে পিতার নাম: যাবু মিদ্যে বাড়ির নং : n0144 বয়স : 53 লিঙ্গ : পুরুষ			নাম : চন্দনা মিদ্যে স্বামীর নাম: শান্ত মিদ্যে বাড়ির নং : n0144 বয়স : 43 লিঙ্গ : মহিলা			নাম : উমা মিদ্যে স্বামীর নাম: শ্রীকান্ত মিদ্যে বাড়ির নং : n0149 বয়স : 52 লিঙ্গ : মহিলা		
670	WSU2375673	ফটো উপলব্ধ	671	WSU2375897	ফটো উপলব্ধ	672	WSU2239846	ফটো উপলব্ধ
নাম : ববুসোনা মিদ্যে পিতার নাম: ধনঞ্জয় মিদ্যে বাড়ির নং : এন0144 বয়স : 22 লিঙ্গ : পুরুষ			নাম : দিপঙ্কর মিদ্যে পিতার নাম: ধনঞ্জয় মিদ্যে বাড়ির নং : এন0136 বয়স : 21 লিঙ্গ : পুরুষ			নাম : নয়ন মিদ্যে পিতার নাম: বিদ্যুত মিদ্যে বাড়ির নং : এন0144 বয়স : 23 লিঙ্গ : পুরুষ		
673	WSU2084887	ফটো উপলব্ধ	674	WB/36/254/549570	ফটো উপলব্ধ	675	WSU1314079	ফটো উপলব্ধ
নাম : ধনঞ্জয় মিদ্যে পিতার নাম: জাবু মিদ্যে বাড়ির নং : n0144 বয়স : 51 লিঙ্গ : পুরুষ			নাম : শিখা মোদক স্বামীর নাম: কানাই মোদক বাড়ির নং : n0018 বয়স : 51 লিঙ্গ : মহিলা			নাম : ডালেস মোল্লা পিতার নাম: জিকুর আলি মোল্লা বাড়ির নং : n0093 বয়স : 36 লিঙ্গ : পুরুষ		
676	WB/36/254/549032	ফটো উপলব্ধ	677	WSU1023662	ফটো উপলব্ধ	678	BHV2314086	ফটো উপলব্ধ
নাম : আলেমা মোল্লা স্বামীর নাম: জিকুর আলি মোল্লা বাড়ির নং : n0093 বয়স : 57 লিঙ্গ : মহিলা			নাম : মোছরা মোল্লা স্বামীর নাম: নূর আলম মোল্লা বাড়ির নং : n0087 বয়স : 34 লিঙ্গ : মহিলা			নাম : আজিদ মোল্লা পিতার নাম: অজেদ মোল্লা বাড়ির নং : n0094 বয়স : 57 লিঙ্গ : পুরুষ		
679	BHV1340439	ফটো উপলব্ধ	680	WSU2033603	ফটো উপলব্ধ	681	BHV1650753	ফটো উপলব্ধ
নাম : আনিসা মোল্লা স্বামীর নাম: আজিদ মোল্লা বাড়ির নং : n0094 বয়স : 55 লিঙ্গ : মহিলা			নাম : বিলায়েৎ আলি মোল্লা পিতার নাম: সামসুদ্দিন মোল্লা বাড়ির নং : n0071 বয়স : 26 লিঙ্গ : পুরুষ			নাম : রহমত আলি মোল্লা পিতার নাম: দেলুয়ার হোসেন মোল্লা বাড়ির নং : n0071 বয়স : 43 লিঙ্গ : পুরুষ		
682	WB/36/254/549256	ফটো উপলব্ধ	683	WB/36/254/549472	ফটো উপলব্ধ	684	WSU1023654	ফটো উপলব্ধ
নাম : সাবুদ আলি মোল্লা পিতার নাম: জাবেদ মোল্লা বাড়ির নং : n0117 বয়স : 65 লিঙ্গ : পুরুষ			নাম : আবুলহোসেন মোল্লা পিতার নাম: জাবেদ মোল্লা বাড়ির নং : n0117 বয়স : 73 লিঙ্গ : পুরুষ			নাম : বদর আলম মোল্লা পিতার নাম: নমির আলি মোল্লা বাড়ির নং : n0087 বয়স : 36 লিঙ্গ : পুরুষ		
685	BHV1339860	ফটো উপলব্ধ	686	BHV2617314	ফটো উপলব্ধ	687	WSU1449933	ফটো উপলব্ধ
নাম : আলিয়ারা মোল্লা স্বামীর নাম: ময়নুদ্দিন মোল্লা বাড়ির নং : n0071 বয়স : 48 লিঙ্গ : মহিলা			নাম : সুলতানা পারভিন মোল্লা স্বামীর নাম: রহমত আলি মোল্লা বাড়ির নং : n0071 বয়স : 38 লিঙ্গ : মহিলা			নাম : সানুয়ার আলি মোল্লা পিতার নাম: সাবুর আলি মোল্লা বাড়ির নং : n0071 বয়স : 33 লিঙ্গ : পুরুষ		
688	WB/36/254/549263	ফটো উপলব্ধ	689	WB/36/254/549034	ফটো উপলব্ধ	690	BHV2314334	ফটো উপলব্ধ
নাম : নমির মোল্লা পিতার নাম: অজেদ মোল্লা বাড়ির নং : n0087 বয়স : 66 লিঙ্গ : পুরুষ			নাম : নহরা মোল্লা স্বামীর নাম: নমির মোল্লা বাড়ির নং : n0087 বয়স : 61 লিঙ্গ : মহিলা			নাম : নূর আলম মোল্লা পিতার নাম: নমির আলি মোল্লা বাড়ির নং : n0087 বয়স : 44 লিঙ্গ : পুরুষ		

691	WB/36/254/549225	নাম : সামির আলি মোল্লা পিতার নাম: অজেদ মোল্লা বাড়ির নং : n0069 বয়স : 60 লিঙ্গ : পুরুষ	ফটো উপলব্ধ	692	WB/36/254/549033	নাম : রেহানা মোল্লা স্বামীর নাম: সামির আলি মোল্লা বাড়ির নং : n0069 বয়স : 52 লিঙ্গ : মহিলা	ফটো উপলব্ধ	693	WSU1313956	নাম : ইমরান আলি মোল্লা পিতার নাম: সামির আলি মোল্লা বাড়ির নং : n0069 বয়স : 35 লিঙ্গ : পুরুষ	ফটো উপলব্ধ
694	BHV2468379	নাম : সাবিনা ইয়াসমিন মোল্লা স্বামীর নাম: আনোয়ার হোসেন মোল্লা বাড়ির নং : n0071 বয়স : 43 লিঙ্গ : মহিলা	ফটো উপলব্ধ	695	WB/36/254/549555	নাম : সামসুদ্দিন মোল্লা পিতার নাম: সাজেদ মোল্লা বাড়ির নং : n0071 বয়স : 55 লিঙ্গ : পুরুষ	ফটো উপলব্ধ	696	WSU1387067	নাম : সাকিনা মোল্লা স্বামীর নাম: বদর আলম মোল্লা বাড়ির নং : n0087 বয়স : 37 লিঙ্গ : মহিলা	ফটো উপলব্ধ
697	WSU2422483	নাম : নাসির মোল্লা পিতার নাম: নূর আলম মোল্লা বাড়ির নং : এন0087 বয়স : 20 লিঙ্গ : পুরুষ	ফটো উপলব্ধ	698	WB/36/254/549091	নাম : আমির মোল্লা পিতার নাম: অজেদ মোল্লা বাড়ির নং : n0095 বয়স : 73 লিঙ্গ : পুরুষ	ফটো উপলব্ধ	699	WB/36/254/549031	নাম : নূরনিহার মোল্লা স্বামীর নাম: আমির মোল্লা বাড়ির নং : n0095 বয়স : 67 লিঙ্গ : মহিলা	ফটো উপলব্ধ
700	WB/36/254/549036	নাম : আনুয়ারা মোল্লা স্বামীর নাম: আবুল হোসেন মোল্লা বাড়ির নং : n0117 বয়স : 94 লিঙ্গ : মহিলা	ফটো উপলব্ধ	701	BHV2617355	নাম : আয়ুব আলি মোল্লা পিতার নাম: আবুল হোসেন মোল্লা বাড়ির নং : n0117 বয়স : 42 লিঙ্গ : পুরুষ	ফটো উপলব্ধ	702	WSU1313824	নাম : আসগর আলি মোল্লা পিতার নাম: আবুল হোসেন মোল্লা বাড়ির নং : n0117 বয়স : 35 লিঙ্গ : পুরুষ	ফটো উপলব্ধ
703	WSU1727510	নাম : নয়নতারা মোল্লা স্বামীর নাম: আসগর আলি মোল্লা বাড়ির নং : n0117 বয়স : 30 লিঙ্গ : মহিলা	ফটো উপলব্ধ	704	WB/36/254/549112	নাম : আজমীরা মোল্লা স্বামীর নাম: সাবুদ আলি মোল্লা বাড়ির নং : n0117 বয়স : 59 লিঙ্গ : মহিলা	ফটো উপলব্ধ	705	WSU1023860	নাম : আয়েসা মোল্লা স্বামীর নাম: মাবুদ আলি মোল্লা বাড়ির নং : n0117 বয়স : 52 লিঙ্গ : মহিলা	ফটো উপলব্ধ
706	WSU1313865	নাম : সফিকুল মোল্লা পিতার নাম: আবুল হোসেন মোল্লা বাড়ির নং : n0117 বয়স : 35 লিঙ্গ : পুরুষ	ফটো উপলব্ধ	707	THQ1872464	নাম : উম্মে মারিয়াম স্বামীর নাম: সায়নূর আলি মোল্লা বাড়ির নং : n000 বয়স : 29 লিঙ্গ : মহিলা	ফটো উপলব্ধ	708	WSU2111938	নাম : আকিলা মোল্লা স্বামীর নাম: ইমরান আলি মোল্লা বাড়ির নং : n0069 বয়স : 29 লিঙ্গ : মহিলা	ফটো উপলব্ধ
709	WSU1449883	নাম : হাফিজুল মোল্লা পিতার নাম: সাবুদ আলি মোল্লা বাড়ির নং : n0117 বয়স : 33 লিঙ্গ : পুরুষ	ফটো উপলব্ধ	710	WSU2083772	নাম : ইজাদ মোল্লা পিতার নাম: অজেদ মোল্লা বাড়ির নং : n0088 বয়স : 53 লিঙ্গ : পুরুষ	ফটো উপলব্ধ	711	WSU2083947	নাম : জিকুর আলি মোল্লা পিতার নাম: অজেদ মোল্লা বাড়ির নং : n0093 বয়স : 61 লিঙ্গ : পুরুষ	ফটো উপলব্ধ
712	WSU1550003	নাম : আরেশ মোল্লা পিতার নাম: জিকুর আলি মোল্লা বাড়ির নং : n0093 বয়স : 31 লিঙ্গ : পুরুষ	ফটো উপলব্ধ	713	WSU2239135	নাম : শোভা মোল্লা স্বামীর নাম: রাজেশ মোল্লা বাড়ির নং : এন0088 বয়স : 23 লিঙ্গ : মহিলা	ফটো উপলব্ধ	714	WSU2180651	নাম : নছুরা মোল্লা স্বামীর নাম: দেলুয়ার হোসেন মোল্লা বাড়ির নং : n0071 বয়স : 66 লিঙ্গ : মহিলা	ফটো উপলব্ধ
715	WSU2083319	নাম : সুরিয়া মোল্লা স্বামীর নাম: সবুর আলি মোল্লা বাড়ির নং : n0071 বয়স : 50 লিঙ্গ : মহিলা	ফটো উপলব্ধ	716	BHV1339878	নাম : তনুজা মোল্লা স্বামীর নাম: সমসুদ্দিন মোল্লা বাড়ির নং : n0071 বয়স : 46 লিঙ্গ : মহিলা	ফটো উপলব্ধ	717	WSU2084093	নাম : মাবুদ আলি মোল্লা পিতার নাম: জবেদ মোল্লা বাড়ির নং : n0117 বয়স : 55 লিঙ্গ : পুরুষ	ফটো উপলব্ধ
718	BHV1340421	নাম : সাফিয়া মোল্লা স্বামীর নাম: ইজাদ মোল্লা বাড়ির নং : n0088 বয়স : 46 লিঙ্গ : মহিলা	ফটো উপলব্ধ	719	WSU2180842	নাম : আবুদ আলি মোল্লা পিতার নাম: জাবেদ মোল্লা বাড়ির নং : n0117 বয়স : 50 লিঙ্গ : পুরুষ	ফটো উপলব্ধ	720	WSU1549948	নাম : রাজিনা মোল্লা স্বামীর নাম: আবুদ আলি মোল্লা বাড়ির নং : n0117 বয়স : 40 লিঙ্গ : মহিলা	ফটো উপলব্ধ

721	WSU2084051	নাম : আনোয়ার হোসেন মোল্লা পিতার নাম: দেলুয়ার হোসেন মোল্লা বাড়ির নং : n0071 বয়স : 50 লিঙ্গ : পুরুষ	ফটো উপলব্ধ	722	WSU2319457	নাম : সাহানা মোল্লা স্বামীর নাম: হাফিজুল মোল্লা বাড়ির নং : এন0117 বয়স : 25 লিঙ্গ : মহিলা	ফটো উপলব্ধ	723	WSU2319374	নাম : মীরাজ মোল্লা পিতার নাম: মাবুদ আলি মোল্লা বাড়ির নং : এন0117 বয়স : 24 লিঙ্গ : পুরুষ	ফটো উপলব্ধ
724	WSU2375632	নাম : নাসরিন খাতুন পিতার নাম: মাবুদ আলি মোল্লা বাড়ির নং : এন0117 বয়স : 21 লিঙ্গ : মহিলা	ফটো উপলব্ধ	725	WSU1727262	নাম : আইতুল্লা মোল্লা পিতার নাম: জিকুর আলি মোল্লা বাড়ির নং : n0093 বয়স : 29 লিঙ্গ : পুরুষ	ফটো উপলব্ধ	726	WSU1952761	নাম : সজিবা মোল্লা স্বামীর নাম: সফিকুল মোল্লা বাড়ির নং : n0117 বয়স : 30 লিঙ্গ : মহিলা	ফটো উপলব্ধ
727	WB/36/254/549417	নাম : দেলুয়ারহোসেন মোল্লা পিতার নাম: সাজেদ মোল্লা বাড়ির নং : n0071 বয়স : 73 লিঙ্গ : পুরুষ	ফটো উপলব্ধ	728	WSU1889799	নাম : সবুরা মোল্লা স্বামীর নাম: ডালেস মোল্লা বাড়ির নং : n0093 বয়স : 27 লিঙ্গ : মহিলা	ফটো উপলব্ধ	729	WSU1889823	নাম : রাজেস মোল্লা পিতার নাম: ইজাদ মোল্লা বাড়ির নং : n0088 বয়স : 28 লিঙ্গ : পুরুষ	ফটো উপলব্ধ
730	WSU1812809	নাম : জ্যোৎস্না মোল্লা স্বামীর নাম: আয়ুব আলি মোল্লা বাড়ির নং : n0117 বয়স : 28 লিঙ্গ : মহিলা	ফটো উপলব্ধ	731	WSU2438521	নাম : রিয়া মোল্লা পিতার নাম: আবদ আলি মোল্লা বাড়ির নং : এন0117 বয়স : 20 লিঙ্গ : মহিলা	ফটো উপলব্ধ	732	WSU1812817	নাম : সুরৎ আলি মোল্লা পিতার নাম: সামসুদ্দিন মোল্লা বাড়ির নং : n0071 বয়স : 28 লিঙ্গ : পুরুষ	ফটো উপলব্ধ
733	WSU2083715	নাম : সবুর আলি মোল্লা পিতার নাম: সাজেদ মোল্লা বাড়ির নং : n0071 বয়স : 62 লিঙ্গ : পুরুষ	ফটো উপলব্ধ	734	WSU2083376	নাম : মইনুদ্দিন মোল্লা পিতার নাম: সাজেদ মোল্লা বাড়ির নং : n0071 বয়স : 50 লিঙ্গ : পুরুষ	ফটো উপলব্ধ	735	WSU2375772	নাম : আসরিন মোল্লা পিতার নাম: আনোয়ার হোসেন মোল্লা বাড়ির নং : এন0071 বয়স : 21 লিঙ্গ : মহিলা	ফটো উপলব্ধ
736	WSU2375780	নাম : স্বরাজ মোল্লা পিতার নাম: ইজাদ মোল্লা বাড়ির নং : এন0088 বয়স : 23 লিঙ্গ : পুরুষ	ফটো উপলব্ধ	737	WSU2319515	নাম : আসমিনা মোল্লা স্বামীর নাম: আরেশ মোল্লা বাড়ির নং : এন0093 বয়স : 23 লিঙ্গ : মহিলা	ফটো উপলব্ধ	738	WSU2375764	নাম : সেখ সফিক পিতার নাম: সেখ আবুল হোসেন বাড়ির নং : এন0071 বয়স : 21 লিঙ্গ : পুরুষ	ফটো উপলব্ধ
739	WSU2438505	নাম : তানিয়া মোল্লা পিতার নাম: সামসুদ্দিন মোল্লা বাড়ির নং : এন0071 বয়স : 20 লিঙ্গ : মহিলা	ফটো উপলব্ধ	740	WSU2375822	নাম : সূর্য রায় পিতার নাম: সুভাষ রায় বাড়ির নং : এন0242 বয়স : 22 লিঙ্গ : পুরুষ	ফটো উপলব্ধ	741	WSU2319937	নাম : রুপা রায় স্বামীর নাম: পিরু রায় বাড়ির নং : এন0124 বয়স : 22 লিঙ্গ : মহিলা	ফটো উপলব্ধ
742	BHV2236214	নাম : কাঞ্চন রায় অন্যান্য: গুইরাম মাঝি বাড়ির নং : n0133 বয়স : 66 লিঙ্গ : মহিলা	ফটো উপলব্ধ	743	NRZ1700269	নাম : কুমা রায় পিতার নাম: কাঙ্গাল মাঝি বাড়ির নং : n0133 বয়স : 31 লিঙ্গ : মহিলা	ফটো উপলব্ধ	744	WSU2111821	নাম : পম্পা মাঝি পিতার নাম: মোহন মাঝি বাড়ির নং : n0133 বয়স : 24 লিঙ্গ : মহিলা	ফটো উপলব্ধ
745	WB/36/254/549121	নাম : মানিক রায় পিতার নাম: চারুচন্দ্র রায় বাড়ির নং : n0124 বয়স : 73 লিঙ্গ : পুরুষ	ফটো উপলব্ধ	746	WSU1313873	নাম : পিরু রায় পিতার নাম: মানিক রায় বাড়ির নং : n0124 বয়স : 36 লিঙ্গ : পুরুষ	ফটো উপলব্ধ	747	WB/36/254/549484	নাম : সাধন মাঝি পিতার নাম: গুইরাম মাঝি বাড়ির নং : n0133 বয়স : 64 লিঙ্গ : পুরুষ	ফটো উপলব্ধ
748	WB/36/254/549226	নাম : সন্ধ্যা মাঝি স্বামীর নাম: সাধন মাঝি বাড়ির নং : n0133 বয়স : 61 লিঙ্গ : মহিলা	ফটো উপলব্ধ	749	WB/36/254/549190	নাম : মোহন মাঝি পিতার নাম: গুইরাম মাঝি বাড়ির নং : n0133 বয়স : 49 লিঙ্গ : পুরুষ	ফটো উপলব্ধ	750	BHV1652528	নাম : ছায়া মাঝি স্বামীর নাম: মোহন মাঝি বাড়ির নং : n0133 বয়স : 43 লিঙ্গ : মহিলা	ফটো উপলব্ধ

751 নাম : প্রশান্ত রায় পিতার নাম: তারাপদ রায় বাড়ির নং : n0133 বয়স : 36 লিঙ্গ : পুরুষ	WSU1549872 ফটো উপলব্ধ	752 নাম : হীরুলাল রায় পিতার নাম: মানিক রায় বাড়ির নং : n0124 বয়স : 31 লিঙ্গ : পুরুষ	WSU1549856 ফটো উপলব্ধ	753 নাম : বিজলা রায় স্বামীর নাম: মানিক রায় বাড়ির নং : n0124 বয়স : 66 লিঙ্গ : মহিলা	WB/36/254/549245 ফটো উপলব্ধ
754 নাম : অপূর্ব সরকার পিতার নাম: দীননাথ সরকার বাড়ির নং : n0037 বয়স : 29 লিঙ্গ : পুরুষ	WSU1727247 ফটো উপলব্ধ	755 নাম : শিবনাথ সরকার পিতার নাম: ফণিভূষণ সরকার বাড়ির নং : n0037 বয়স : 76 লিঙ্গ : পুরুষ	WSU2084317 ফটো উপলব্ধ	756 নাম : বৈশাখী সরকার পিতার নাম: রমনাথ সরকার বাড়ির নং : এন0037 বয়স : 23 লিঙ্গ : মহিলা	WSU2319812 ফটো উপলব্ধ
757 নাম : সৌভিক সরকার পিতার নাম: সন্তোষ কুমার সরকার বাড়ির নং : এন0039 বয়স : 21 লিঙ্গ : পুরুষ	WSU2375566 ফটো উপলব্ধ	758 নাম : কার্তিক সরকার পিতার নাম: রঘুনাথ সরকার বাড়ির নং : n0037 বয়স : 36 লিঙ্গ : পুরুষ	BHV2617363 ফটো উপলব্ধ	759 নাম : রূপালী সরকার স্বামীর নাম: রমনাথ সরকার বাড়ির নং : n0037 বয়স : 45 লিঙ্গ : মহিলা	BHV1652411 ফটো উপলব্ধ
760 নাম : তমা সরকার (বিশ্বাস) স্বামীর নাম: দুর্গাপদ সরকার বাড়ির নং : n0037 বয়স : 29 লিঙ্গ : মহিলা	WSU1826536 ফটো উপলব্ধ	761 নাম : দুর্গাপদ সরকার পিতার নাম: রঘুনাথ সরকার বাড়ির নং : n0037 বয়স : 35 লিঙ্গ : পুরুষ	WSU1197268 ফটো উপলব্ধ	762 নাম : বন্দনা সরকার স্বামীর নাম: লক্ষীনাথ সরকার বাড়ির নং : n0037 বয়স : 56 লিঙ্গ : মহিলা	WB/36/254/549319 ফটো উপলব্ধ
763 নাম : দীননাথ সরকার পিতার নাম: ফণিভূষণ সরকার বাড়ির নং : n0037 বয়স : 65 লিঙ্গ : পুরুষ	WB/36/254/549298 ফটো উপলব্ধ	764 নাম : দিপালী সরকার স্বামীর নাম: গনেশ সরকার বাড়ির নং : n0037 বয়স : 37 লিঙ্গ : মহিলা	WSU1313881 ফটো উপলব্ধ	765 নাম : বাসন্তী সরকার স্বামীর নাম: ত্রিলোচন সরকার বাড়ির নং : n0017 বয়স : 79 লিঙ্গ : মহিলা	WB/36/254/549124 ফটো উপলব্ধ
766 নাম : গোপীনাথ সরকার পিতার নাম: ত্রিলোচন সরকার বাড়ির নং : n0017 বয়স : 64 লিঙ্গ : পুরুষ	RPB0897975 ফটো উপলব্ধ	767 নাম : শান্তি সরকার পিতার নাম: ত্রিলোচন সরকার বাড়ির নং : n0017 বয়স : 61 লিঙ্গ : মহিলা	WB/36/254/549348 ফটো উপলব্ধ	768 নাম : বৈদ্যনাথ সরকার পিতার নাম: ত্রিলোচন সরকার বাড়ির নং : n0017 বয়স : 54 লিঙ্গ : পুরুষ	WB/36/254/549305 ফটো উপলব্ধ
769 নাম : দেবনাথ সরকার পিতার নাম: ত্রিলোচন সরকার বাড়ির নং : n0017 বয়স : 49 লিঙ্গ : পুরুষ	WB/36/254/549630 ফটো উপলব্ধ	770 নাম : রঘুনাথ সরকার পিতার নাম: ফণিভূষণ সরকার বাড়ির নং : n0037 বয়স : 73 লিঙ্গ : পুরুষ	WB/36/254/549422 ফটো উপলব্ধ	771 নাম : গনেশ সরকার পিতার নাম: রঘুনাথ সরকার বাড়ির নং : n0037 বয়স : 40 লিঙ্গ : পুরুষ	BHV2314094 ফটো উপলব্ধ
772 নাম : ছায়ারাণী সরকার স্বামীর নাম: দীননাথ সরকার বাড়ির নং : n0037 বয়স : 59 লিঙ্গ : মহিলা	WB/36/254/549321 ফটো উপলব্ধ	773 নাম : রমনাথ সরকার পিতার নাম: ফণিভূষণ সরকার বাড়ির নং : n0037 বয়স : 53 লিঙ্গ : পুরুষ	WB/36/254/549186 ফটো উপলব্ধ	774 নাম : সুমতি সরকার স্বামীর নাম: শম্ভুনাথ সরকার বাড়ির নং : n0038 বয়স : 64 লিঙ্গ : মহিলা	WB/36/254/549504 ফটো উপলব্ধ
775 নাম : সন্তোষ কুমার সরকার পিতার নাম: পঞ্চানন সরকার বাড়ির নং : n0039 বয়স : 57 লিঙ্গ : পুরুষ	WB/36/254/549206 ফটো উপলব্ধ	776 নাম : মিঠু সরকার স্বামীর নাম: সন্তোষ সরকার বাড়ির নং : n0039 বয়স : 52 লিঙ্গ : মহিলা	WB/36/255/396429 ফটো উপলব্ধ	777 নাম : নেহা সরকার পিতার নাম: সন্তোষ কুমার সরকার বাড়ির নং : এন0039 বয়স : 23 লিঙ্গ : মহিলা	WSU2239390 ফটো উপলব্ধ
778 নাম : আনোহারা সেখ স্বামীর নাম: সাজাহান সেখ বাড়ির নং : n0102 বয়স : 57 লিঙ্গ : মহিলা	WB/36/254/549487 ফটো উপলব্ধ	779 নাম : মেহেরআলি সেখ পিতার নাম: সাজাহান সেখ বাড়ির নং : n0102 বয়স : 31 লিঙ্গ : পুরুষ	WSU1550045 ফটো উপলব্ধ	780 নাম : নূরজুমা বেগম স্বামীর নাম: মেহের আলি সেখ বাড়ির নং : এন0102 বয়স : 24 লিঙ্গ : মহিলা	WSU2319697 ফটো উপলব্ধ



781 নাম : সেখ সাজাহান পিতার নাম: সেখ সওকত বাড়ির নং : n0102 বয়স : 60 লিঙ্গ : পুরুষ	WSU2084788 ফটো উপলব্ধ	782 নাম : সেখ অভি পিতার নাম: আবুল হোসেন সেখ বাড়ির নং : N0113 বয়স : 26 লিঙ্গ : পুরুষ	WSU1952621 ফটো উপলব্ধ	783 নাম : সেখ মুজিবর রহমান পিতার নাম: সেখ মাবুদ আলি বাড়ির নং : n0080 বয়স : 53 লিঙ্গ : পুরুষ	WSU2084663 ফটো উপলব্ধ
784 নাম : আসুরা সেখ স্বামীর নাম: মুরসেদ সেখ বাড়ির নং : n0083 বয়স : 73 লিঙ্গ : মহিলা	WSU2084028 ফটো উপলব্ধ	785 নাম : সেখ রিজাউল হোসেন পিতার নাম: সেখ আবুতাহের সেখ বাড়ির নং : n0079 বয়স : 44 লিঙ্গ : পুরুষ	BHV2236321 ফটো উপলব্ধ	786 নাম : জাহানারা বিবি সেখ স্বামীর নাম: সেখ আয়নাল বাড়ির নং : n0101 বয়স : 39 লিঙ্গ : মহিলা	WSU1549997 ফটো উপলব্ধ
787 নাম : সেখ আলাউদ্দিন পিতার নাম: সেখ লালু বাড়ির নং : n0067 বয়স : 30 লিঙ্গ : পুরুষ	WSU1889732 ফটো উপলব্ধ	788 নাম : সেখ আলাউদ্দিন পিতার নাম: সেখ সামসুদ্দিন বাড়ির নং : n0103 বয়স : 23 লিঙ্গ : পুরুষ	WSU2033751 ফটো উপলব্ধ	789 নাম : সামিমা বিবি স্বামীর নাম: খোকন সেখ বাড়ির নং : n0042 বয়স : 40 লিঙ্গ : মহিলা	BHV1340207 ফটো উপলব্ধ
790 নাম : মারিয়াম বেগম স্বামীর নাম: সেখ রাজু বাড়ির নং : n0116 বয়স : 34 লিঙ্গ : মহিলা	WSU1952688 ফটো উপলব্ধ	791 নাম : আব্বাকরুল হোসেন সেখ পিতার নাম: ময়নুদ্দিন সেখ বাড়ির নং : n0112 বয়স : 26 লিঙ্গ : পুরুষ	WSU1952704 ফটো উপলব্ধ	792 নাম : টিয়া বিবি স্বামীর নাম: সেখ বাবরআলি বাড়ির নং : n0090 বয়স : 28 লিঙ্গ : মহিলা	WSU1952811 ফটো উপলব্ধ
793 নাম : সেখ সাইদুল পিতার নাম: সেখ মুজিবর বাড়ির নং : N0080 বয়স : 26 লিঙ্গ : পুরুষ	WSU1952746 ফটো উপলব্ধ	794 নাম : সেখ সইরাব আলি পিতার নাম: সেখ তৈয়ব আলি বাড়ির নং : এন0090 বয়স : 21 লিঙ্গ : পুরুষ	WSU2375574 ফটো উপলব্ধ	795 নাম : তোসলিমা নাসরিন স্বামীর নাম: সেখ মিন্টু বাড়ির নং : n0116 বয়স : 27 লিঙ্গ : মহিলা	WSU1896752 ফটো উপলব্ধ
796 নাম : সেখ রহমত আলি পিতার নাম: সেখ সফৎ আলি বাড়ির নং : n0090 বয়স : 27 লিঙ্গ : পুরুষ	WSU1889476 ফটো উপলব্ধ	797 নাম : ফিরোজা বেগম স্বামীর নাম: শেখ মহর আলি বাড়ির নং : এন0175 বয়স : 26 লিঙ্গ : মহিলা	WSU2239838 ফটো উপলব্ধ	798 নাম : সেখ সামসুরা সেখ স্বামীর নাম: সেখ সামসুদ্দিন সেখ বাড়ির নং : n0103 বয়স : 48 লিঙ্গ : মহিলা	WSU2084465 ফটো উপলব্ধ
799 নাম : সেখ মণিরুল হক পিতার নাম: সেখ নাসের আলি বাড়ির নং : n0111 বয়স : 41 লিঙ্গ : পুরুষ	BHV2314102 ফটো উপলব্ধ	800 নাম : সাবিনা খাতুন পিতার নাম: সেখ নাসের আলি বাড়ির নং : n0111 বয়স : 31 লিঙ্গ : মহিলা	WSU1549898 ফটো উপলব্ধ	801 নাম : মাফিজা বেগম স্বামীর নাম: ময়নুদ্দিন সেখ বাড়ির নং : n0112 বয়স : 43 লিঙ্গ : মহিলা	BHV2314110 ফটো উপলব্ধ
802 নাম : আব্দুল শুকুর হাজারী পিতার নাম: নাসের হাজারী বাড়ির নং : n0101 বয়স : 40 লিঙ্গ : পুরুষ	BHV2617439 ফটো উপলব্ধ	803 নাম : সেখ মর্জিনা বিবি স্বামীর নাম: সেখ নাসের আলি বাড়ির নং : n0111 বয়স : 61 লিঙ্গ : মহিলা	WSU2180719 ফটো উপলব্ধ	804 নাম : বর্ণা বেগম স্বামীর নাম: সেখ আলি মহম্মদ বাড়ির নং : n0083 বয়স : 30 লিঙ্গ : মহিলা	WSU1650217 ফটো উপলব্ধ
805 নাম : জরিনা বিবি স্বামীর নাম: বাদল সেখ বাড়ির নং : n0091 বয়স : 63 লিঙ্গ : মহিলা	WSU2084101 ফটো উপলব্ধ	806 নাম : সেখ নয়নতারা বিবি স্বামীর নাম: সেখ হাসেন বাড়ির নং : n0067 বয়স : 33 লিঙ্গ : মহিলা	WSU1449875 ফটো উপলব্ধ	807 নাম : সেখ আলি হোসেন পিতার নাম: সেখ মুরশেদ আলি বাড়ির নং : n0083 বয়স : 49 লিঙ্গ : পুরুষ	WSU2084036 ফটো উপলব্ধ
808 নাম : সেখ সাদ্দাম হোসেন পিতার নাম: সেখ মাজহার হোসেন বাড়ির নং : n0000 বয়স : 24 লিঙ্গ : পুরুষ	WSU2111805 ফটো উপলব্ধ	809 নাম : সেখ সুজন পিতার নাম: সেখ আবু বক্কর বাড়ির নং : n0067 বয়স : 26 লিঙ্গ : পুরুষ	WSU2111854 ফটো উপলব্ধ	810 নাম : মুস্তাফি খাতুন স্বামীর নাম: সেখ নজরুল ইসলাম বাড়ির নং : n00107 বয়স : 35 লিঙ্গ : মহিলা	WSU2111797 ফটো উপলব্ধ



811	WSU1650274	নাম : রেশমা বেগম স্বামীর নাম: সেখ মনিরুল হক বাড়ির নং : n0111 বয়স : 35 লিঙ্গ : মহিলা	ফটো উপলব্ধ	812	WSU2111912	নাম : সেখ আজাহার পিতার নাম: সেখ নুরুল হোসেন বাড়ির নং : n0079 বয়স : 26 লিঙ্গ : পুরুষ	ফটো উপলব্ধ	813	BHV1652478	নাম : সেখ আলি মহম্মদ পিতার নাম: সেখ মুরসেদ আলি বাড়ির নং : n0083 বয়স : 44 লিঙ্গ : পুরুষ	ফটো উপলব্ধ
814	WSU2084861	নাম : সেখ রবিয়াল সেখ পিতার নাম: সেখ সওকত সেখ বাড়ির নং : n0101 বয়স : 49 লিঙ্গ : পুরুষ	ফটো উপলব্ধ	815	WSU2083848	নাম : সেখ লালু পিতার নাম: সেখ হবিবর রহমান বাড়ির নং : n0067 বয়স : 62 লিঙ্গ : পুরুষ	ফটো উপলব্ধ	816	WSU2084804	নাম : সেখ সফৎ আলি পিতার নাম: সেখ সোমসের সেখ বাড়ির নং : n0090 বয়স : 55 লিঙ্গ : পুরুষ	ফটো উপলব্ধ
817	WSU1024611	নাম : সেখ হাসেন পিতার নাম: সেখ লালু বাড়ির নং : 067 বয়স : 36 লিঙ্গ : পুরুষ	ফটো উপলব্ধ	818	WSU2083913	নাম : সেখ নুরুল হোসেন পিতার নাম: সেখ আবুতাহের বাড়ির নং : n0079 বয়স : 51 লিঙ্গ : পুরুষ	ফটো উপলব্ধ	819	WSU1313964	নাম : সেখ ফরিদা বেগম স্বামীর নাম: সেখ আলি হোসেন বাড়ির নং : n0083 বয়স : 44 লিঙ্গ : মহিলা	ফটো উপলব্ধ
820	WSU2084473	নাম : সেখ সামসুদ্দিন সেখ পিতার নাম: সেখ সওকত সেখ বাড়ির নং : n0103 বয়স : 54 লিঙ্গ : পুরুষ	ফটো উপলব্ধ	821	WSU1025063	নাম : মহরআলি সেখ পিতার নাম: সাবেরআলি সেখ বাড়ির নং : n0175 বয়স : 37 লিঙ্গ : পুরুষ	ফটো উপলব্ধ	822	BHV2468437	নাম : সেখ ভানু পিতার নাম: সেখ সোমসের বাড়ির নং : n0090 বয়স : 38 লিঙ্গ : পুরুষ	ফটো উপলব্ধ
823	WB/36/254/549537	নাম : বাদল সেখ পিতার নাম: রওসান সেখ বাড়ির নং : n0091 বয়স : 71 লিঙ্গ : পুরুষ	ফটো উপলব্ধ	824	BHV2314128	নাম : হাসনেহারা বেগম স্বামীর নাম: মুজিবর রহমান সেখ বাড়ির নং : n0080 বয়স : 44 লিঙ্গ : মহিলা	ফটো উপলব্ধ	825	BHV1340157	নাম : মস্তুরা সেখ স্বামীর নাম: সোমসের সেখ বাড়ির নং : n0090 বয়স : 73 লিঙ্গ : মহিলা	ফটো উপলব্ধ
826	WB/36/254/549542	নাম : তৈয়বআলি সেখ পিতার নাম: সোমসের সেখ বাড়ির নং : n0090 বয়স : 51 লিঙ্গ : পুরুষ	ফটো উপলব্ধ	827	WSU1449909	নাম : সেখ বাবর আলি পিতার নাম: সোমসের সেখ বাড়ির নং : n0090 বয়স : 35 লিঙ্গ : পুরুষ	ফটো উপলব্ধ	828	BHV2314151	নাম : সুকুর সেখ পিতার নাম: সোমসের সেখ বাড়ির নং : n0090 বয়স : 43 লিঙ্গ : পুরুষ	ফটো উপলব্ধ
829	WSU1024199	নাম : রিনু বেগম স্বামীর নাম: সুকুর সেখ বাড়ির নং : n0090 বয়স : 40 লিঙ্গ : মহিলা	ফটো উপলব্ধ	830	BHV2271344	নাম : আমিনা সেখ স্বামীর নাম: তৈয়ব আলি সেখ বাড়ির নং : n0090 বয়স : 42 লিঙ্গ : মহিলা	ফটো উপলব্ধ	831	WB/36/254/549502	নাম : আবুবক্কর সেখ পিতার নাম: হবিবর সেখ বাড়ির নং : n0067 বয়স : 50 লিঙ্গ : পুরুষ	ফটো উপলব্ধ
832	BHV1340488	নাম : ডালিয়া সেখ স্বামীর নাম: আবুবক্কর সেখ বাড়ির নং : n0067 বয়স : 46 লিঙ্গ : মহিলা	ফটো উপলব্ধ	833	WSU1197300	নাম : রুনা বিবি স্বামীর নাম: রবিয়াল সেখ বাড়ির নং : n0101 বয়স : 39 লিঙ্গ : মহিলা	ফটো উপলব্ধ	834	WSU1449917	নাম : সেখ সুকুর আলি পিতার নাম: সেখ সওকত আলি বাড়ির নং : n0101 বয়স : 43 লিঙ্গ : পুরুষ	ফটো উপলব্ধ
835	WSU1025014	নাম : সামসুরা বেগম সেখ স্বামীর নাম: শেখ সুকুর আলি বাড়ির নং : n0101 বয়স : 38 লিঙ্গ : মহিলা	ফটো উপলব্ধ	836	WSU1313998	নাম : মনিরা হাজারী স্বামীর নাম: আবদুল শুকুর হাজারী বাড়ির নং : n0101 বয়স : 35 লিঙ্গ : মহিলা	ফটো উপলব্ধ	837	WB/36/254/549051	নাম : সাওকতারা সেখ স্বামীর নাম: হাসমত আলি সেখ বাড়ির নং : n0116 বয়স : 55 লিঙ্গ : মহিলা	ফটো উপলব্ধ
838	WSU1387117	নাম : মিঠু সেখ পিতার নাম: সেখ হাসমত আলী বাড়ির নং : n0116 বয়স : 34 লিঙ্গ : পুরুষ	ফটো উপলব্ধ	839	WB/36/254/549023	নাম : মনসুরা বিবি সেখ স্বামীর নাম: আবসার সেখ বাড়ির নং : n0169 বয়স : 79 লিঙ্গ : মহিলা	ফটো উপলব্ধ	840	WB/36/254/549441	নাম : মাজ্জারহোসেন সেখ পিতার নাম: আবসার সেখ বাড়ির নং : n0169 বয়স : 57 লিঙ্গ : পুরুষ	ফটো উপলব্ধ



841	WSU1024538	নাম : শোভানা সেখ স্বামীর নাম: মাজহারহোসেন সেখ বাড়ির নং : n0169 বয়স : 48 লিঙ্গ : মহিলা	ফটো উপলব্ধ	842	WSU1024546	নাম : সাজাহান সেখ পিতার নাম: আবসার আলি সেখ বাড়ির নং : n0169 বয়স : 42 লিঙ্গ : পুরুষ	ফটো উপলব্ধ	843	WSU1024553	নাম : মাণিক সেখ পিতার নাম: আবসার আলি সেখ বাড়ির নং : n0169 বয়স : 36 লিঙ্গ : পুরুষ	ফটো উপলব্ধ
844	WB/36/254/549041	নাম : জেলেহার সেখ স্বামীর নাম: মজন সেখ বাড়ির নং : n0112 বয়স : 72 লিঙ্গ : মহিলা	ফটো উপলব্ধ	845	WB/36/254/549514	নাম : ময়নুদ্দিন সেখ পিতার নাম: আনয়ার সেখ বাড়ির নং : n0112 বয়স : 49 লিঙ্গ : পুরুষ	ফটো উপলব্ধ	846	BHV1340793	নাম : হাসিনা সেখ স্বামীর নাম: মহম্মদআলি সেখ বাড়ির নং : n0113 বয়স : 85 লিঙ্গ : মহিলা	ফটো উপলব্ধ
847	WB/36/254/549241	নাম : আবুল হোসেন সেখ পিতার নাম: মহম্মদআলি সেখ বাড়ির নং : n0113 বয়স : 56 লিঙ্গ : পুরুষ	ফটো উপলব্ধ	848	BHV2236362	নাম : আসগর সেখ পিতার নাম: বাদল সেখ বাড়ির নং : n0091 বয়স : 46 লিঙ্গ : পুরুষ	ফটো উপলব্ধ	849	BHV2468460	নাম : বুমা বেগম স্বামীর নাম: সেখ আসগর বাড়ির নং : n0091 বয়স : 38 লিঙ্গ : মহিলা	ফটো উপলব্ধ
850	WSU1314053	নাম : নজরুল ইসলাম সেখ পিতার নাম: নয়সের আলি সেখ বাড়ির নং : n0107 বয়স : 36 লিঙ্গ : পুরুষ	ফটো উপলব্ধ	851	BHV2564417	নাম : নাজিমুল সুফি সেখ পিতার নাম: সেখ নয়সের আলি বাড়ির নং : n0107 বয়স : 38 লিঙ্গ : পুরুষ	ফটো উপলব্ধ	852	BHV2236388	নাম : মজফর সেখ পিতার নাম: সোমসের সেখ বাড়ির নং : n0041 বয়স : 46 লিঙ্গ : পুরুষ	ফটো উপলব্ধ
853	WSU1449784	নাম : সেখ সেলিমা বিবি স্বামীর নাম: মজফর সেখ বাড়ির নং : n0041 বয়স : 33 লিঙ্গ : মহিলা	ফটো উপলব্ধ	854	WB/36/254/549075	নাম : মস্তুরা বিবি সেখ পিতার নাম: রহমান সেখ বাড়ির নং : n0042 বয়স : 58 লিঙ্গ : মহিলা	ফটো উপলব্ধ	855	BHV2314169	নাম : সবুর সেখ পিতার নাম: রহমান সেখ বাড়ির নং : n0042 বয়স : 55 লিঙ্গ : পুরুষ	ফটো উপলব্ধ
856	BHV1340470	নাম : সবুরা সেখ স্বামীর নাম: লালু সেখ বাড়ির নং : n0067 বয়স : 56 লিঙ্গ : মহিলা	ফটো উপলব্ধ	857	BHV1340256	নাম : তোহুরা বিবি সেখ স্বামীর নাম: আজফার সেখ বাড়ির নং : n0040 বয়স : 46 লিঙ্গ : মহিলা	ফটো উপলব্ধ	858	WB/36/254/549515	নাম : আজফার সেখ পিতার নাম: সোমসের সেখ বাড়ির নং : n0040 বয়স : 54 লিঙ্গ : পুরুষ	ফটো উপলব্ধ
859	WB/36/254/549536	নাম : নয়সের সেখ পিতার নাম: সৈয়দ সেখ বাড়ির নং : n0107 বয়স : 68 লিঙ্গ : পুরুষ	ফটো উপলব্ধ	860	BHV2617371	নাম : সেখ রাজু পিতার নাম: সেখ হাসমত আলি বাড়ির নং : n0116 বয়স : 40 লিঙ্গ : পুরুষ	ফটো উপলব্ধ	861	BHV1340181	নাম : সুরিয়া সেখ স্বামীর নাম: সফত আলি সেখ বাড়ির নং : n0090 বয়স : 46 লিঙ্গ : মহিলা	ফটো উপলব্ধ
862	BHV2468411	নাম : সেখ আনু পিতার নাম: সেখ সোমসের বাড়ির নং : n0090 বয়স : 40 লিঙ্গ : পুরুষ	ফটো উপলব্ধ	863	WB/36/254/549519	নাম : নিজামুদ্দিন সেখ পিতার নাম: আনোয়ার সেখ বাড়ির নং : n0077 বয়স : 52 লিঙ্গ : পুরুষ	ফটো উপলব্ধ	864	BHV2236297	নাম : পূর্ণিমা সেখ স্বামীর নাম: নিজামুদ্দিন সেখ বাড়ির নং : n0077 বয়স : 45 লিঙ্গ : মহিলা	ফটো উপলব্ধ
865	WB/36/254/549681	নাম : সফিয়া সেখ পিতার নাম: কাদের সেখ বাড়ির নং : n0078 বয়স : 64 লিঙ্গ : মহিলা	ফটো উপলব্ধ	866	WB/36/254/549057	নাম : তঞ্জিলা সেখ স্বামীর নাম: আবুতাহের সেখ বাড়ির নং : n0079 বয়স : 68 লিঙ্গ : মহিলা	ফটো উপলব্ধ	867	BHV2565125	নাম : আজমীরা বেগম সেখ স্বামীর নাম: নুরুলহোসেন সেখ বাড়ির নং : n0079 বয়স : 44 লিঙ্গ : মহিলা	ফটো উপলব্ধ
868	BHV2565133	নাম : রেসমা বেগম হোসেন স্বামীর নাম: রিজাউল হোসেন বাড়ির নং : n0079 বয়স : 41 লিঙ্গ : মহিলা	ফটো উপলব্ধ	869	WSU1549914	নাম : মোর্তুজা বেগম সেখ স্বামীর নাম: আনু সেখ বাড়ির নং : n0090 বয়স : 32 লিঙ্গ : মহিলা	ফটো উপলব্ধ	870	WSU2084796	নাম : সামসুরা বেগম সেখ স্বামীর নাম: সেখ নয়সের আলি সেখ বাড়ির নং : n0107 বয়স : 55 লিঙ্গ : মহিলা	ফটো উপলব্ধ

871	WSU2084838	নাম : সেখ সায়েরা সেখ স্বামীর নাম: সেখ সওকত আলি বাড়ির নং : n0101 বয়স : 83 লিঙ্গ : মহিলা	ফটো উপলব্ধ	872	WSU2107209	নাম : সেখ গিয়াসুদ্দিন পিতার নাম: সেখ লালু বাড়ির নং : n0067 বয়স : 26 লিঙ্গ : পুরুষ	ফটো উপলব্ধ	873	WSU2107225	নাম : মালা বেগম স্বামীর নাম: সেখ আলাউদ্দিন বাড়ির নং : n0067 বয়স : 27 লিঙ্গ : মহিলা	ফটো উপলব্ধ
874	WSU1449792	নাম : সেখ মাঝারুল হক পিতার নাম: সেখ নাসের আলি বাড়ির নং : n0111 বয়স : 37 লিঙ্গ : পুরুষ	ফটো উপলব্ধ	875	WSU2319267	নাম : সেখ আলাউদ্দিন পিতার নাম: ময়নুদ্দিন সেখ বাড়ির নং : এন0112 বয়স : 22 লিঙ্গ : পুরুষ	ফটো উপলব্ধ	876	WSU2319473	নাম : সাহানা খাতুন পিতার নাম: শেখ সামসুদ্দিন বাড়ির নং : এন0103 বয়স : 22 লিঙ্গ : মহিলা	ফটো উপলব্ধ
877	WSU2083749	নাম : আনুয়ারা বেগম স্বামীর নাম: সেখ আবুল হোসেন বাড়ির নং : n0113 বয়স : 51 লিঙ্গ : মহিলা	ফটো উপলব্ধ	878	WSU2375681	নাম : সেখ হাবিবুল পিতার নাম: সেখ আবুবক্কর বাড়ির নং : এন0067 বয়স : 22 লিঙ্গ : পুরুষ	ফটো উপলব্ধ	# 879	WSU2375715	নাম : সেখ সফিউদ্দিন পিতার নাম: সেখ নিজামুদ্দিন বাড়ির নং : এন0077 বয়স : 22 লিঙ্গ : পুরুষ	ফটো উপলব্ধ
880	WSU2375624	নাম : জসিমুদদীন হাজারি পিতার নাম: জালাল উদ্দিন হাজারি বাড়ির নং : এন0025 বয়স : 21 লিঙ্গ : পুরুষ	ফটো উপলব্ধ	881	WSU2375616	নাম : রিয়াজউদ্দিন হাজারী পিতার নাম: জালালউদ্দিন হাজারী বাড়ির নং : এন0068 বয়স : 21 লিঙ্গ : পুরুষ	ফটো উপলব্ধ	882	WSU2239101	নাম : ইয়াসমিন হাজারী স্বামীর নাম: জাহীরউদ্দিন হাজারী বাড়ির নং : এন0068 বয়স : 25 লিঙ্গ : মহিলা	ফটো উপলব্ধ
883	WSU2319846	নাম : আজিমুদ্দিন হাজারি পিতার নাম: জয়নাল হাজারি বাড়ির নং : এন0098 বয়স : 22 লিঙ্গ : পুরুষ	ফটো উপলব্ধ	884	WB/36/254/549192	নাম : সালেম হাজারী পিতার নাম: ইবাদালী হাজারী বাড়ির নং : n0070 বয়স : 71 লিঙ্গ : পুরুষ	ফটো উপলব্ধ	885	BHV1340363	নাম : আজোমা হাজারী স্বামীর নাম: সালেম হাজারী বাড়ির নং : n0070 বয়স : 65 লিঙ্গ : মহিলা	ফটো উপলব্ধ
886	WB/36/254/549020	নাম : লুতফা হাজারী স্বামীর নাম: সুবর হাজারী বাড়ির নং : n0072 বয়স : 65 লিঙ্গ : মহিলা	ফটো উপলব্ধ	887	WSU1313808	নাম : রহিম হাজারী পিতার নাম: নজবুল হাজারী বাড়ির নং : n0072 বয়স : 36 লিঙ্গ : পুরুষ	ফটো উপলব্ধ	888	WSU1650191	নাম : রওসোনা বেগম স্বামীর নাম: রহিম হাজারী বাড়ির নং : n0072 বয়স : 30 লিঙ্গ : মহিলা	ফটো উপলব্ধ
889	WSU1313972	নাম : জাহানারা হাজারী স্বামীর নাম: হায়দার হাজারী বাড়ির নং : n0098 বয়স : 38 লিঙ্গ : মহিলা	ফটো উপলব্ধ	890	BHV1340355	নাম : গোলেহার হাজারী স্বামীর নাম: ইবাদালী হাজারী বাড়ির নং : n0068 বয়স : 73 লিঙ্গ : মহিলা	ফটো উপলব্ধ	891	WB/36/254/549175	নাম : আলেম হাজারী পিতার নাম: ইবাদালী হাজারী বাড়ির নং : n0068 বয়স : 67 লিঙ্গ : পুরুষ	ফটো উপলব্ধ
892	BHV1340389	নাম : হাজেরা হাজারী স্বামীর নাম: আলেম হাজারী বাড়ির নং : n0068 বয়স : 61 লিঙ্গ : মহিলা	ফটো উপলব্ধ	893	WSU1313840	নাম : আসাদ আলি হাজারী পিতার নাম: আলেম হাজারী বাড়ির নং : n0068 বয়স : 38 লিঙ্গ : পুরুষ	ফটো উপলব্ধ	894	WSU1549963	নাম : জহুরা হাজারী স্বামীর নাম: আসাদ আলি হাজারী বাড়ির নং : n0068 বয়স : 31 লিঙ্গ : মহিলা	ফটো উপলব্ধ
895	WSU2111839	নাম : মান্নি হাজারী স্বামীর নাম: আব্দুসুদ্দিন হাজারী বাড়ির নং : n0098 বয়স : 25 লিঙ্গ : মহিলা	ফটো উপলব্ধ	896	WSU2111888	নাম : তুহিনা হাজারী পিতার নাম: জয়নাল হাজারী বাড়ির নং : n0000 বয়স : 24 লিঙ্গ : মহিলা	ফটো উপলব্ধ	897	WSU2084960	নাম : হায়দার হাজারী পিতার নাম: নাসের আলি হাজারী বাড়ির নং : n0098 বয়স : 45 লিঙ্গ : পুরুষ	ফটো উপলব্ধ
898	BHV2617256	নাম : আকিলা বিবি স্বামীর নাম: জয়নাল হাজারী বাড়ির নং : n0098 বয়স : 42 লিঙ্গ : মহিলা	ফটো উপলব্ধ	899	WSU2084499	নাম : জয়নাল হাজারী পিতার নাম: নাসের আলি হাজারী বাড়ির নং : n0098 বয়স : 53 লিঙ্গ : পুরুষ	ফটো উপলব্ধ	900	WSU2180701	নাম : আসপিয়া হাজারী পিতার নাম: নাসের হাজারী বাড়ির নং : n0098 বয়স : 67 লিঙ্গ : পুরুষ	ফটো উপলব্ধ

901 নাম : সায়েরা হাজারী স্বামীর নাম : আসপিয়া হাজারী বাড়ির নং : n0098 বয়স : 58 লিঙ্গ : মহিলা	WSU2180735 ফটো উপলব্ধ	902 নাম : আইনাল হাজারী পিতার নাম : নাসের হাজারী বাড়ির নং : n0098 বয়স : 63 লিঙ্গ : পুরুষ	WSU2180743 ফটো উপলব্ধ	903 নাম : জারিয়া হাজারী স্বামীর নাম : আয়নাল হাজারী বাড়ির নং : n0098 বয়স : 55 লিঙ্গ : মহিলা	BHV1340348 ফটো উপলব্ধ
904 নাম : সাহাবুদ্দিন হাজারী পিতার নাম : আসপিয়া হাজারী বাড়ির নং : n0098 বয়স : 27 লিঙ্গ : পুরুষ	WSU1889484 ফটো উপলব্ধ	905 নাম : সবুর হাজারী পিতার নাম : গোলাম হাজারী বাড়ির নং : n0072 বয়স : 75 লিঙ্গ : পুরুষ	WSU2374130 ফটো উপলব্ধ	906 নাম : সাবিলা হাজারী স্বামীর নাম : নজবুল হাজারী বাড়ির নং : n0072 বয়স : 57 লিঙ্গ : মহিলা	WB/36/254/549019 ফটো উপলব্ধ
907 নাম : আবাসুদ্দিন হাজারী পিতার নাম : আসপিয়া হাজারী বাড়ির নং : n0098 বয়স : 34 লিঙ্গ : পুরুষ	WSU1549930 ফটো উপলব্ধ	908 নাম : নজবুল হাজারী পিতার নাম : গোলাম হাজারী বাড়ির নং : n0072 বয়স : 63 লিঙ্গ : পুরুষ	WB/36/254/549495 ফটো উপলব্ধ	909 নাম : জালালুদ্দিন হাজারী পিতার নাম : ইবাদালী হাজারী বাড়ির নং : n0068 বয়স : 57 লিঙ্গ : পুরুষ	WB/36/254/549177 ফটো উপলব্ধ
910 নাম : আসমত হাজারী পিতার নাম : আলেক হাজারী বাড়ির নং : n0068 বয়স : 35 লিঙ্গ : পুরুষ	WSU1313816 ফটো উপলব্ধ	911 নাম : নাজমা হাজারী স্বামীর নাম : আসমত হাজারী বাড়ির নং : n0068 বয়স : 31 লিঙ্গ : মহিলা	WSU1550029 ফটো উপলব্ধ	912 নাম : জাহীরউদ্দিন হাজারী পিতার নাম : জালালউদ্দিন হাজারী বাড়ির নং : n0068 বয়স : 31 লিঙ্গ : পুরুষ	WSU1727239 ফটো উপলব্ধ
913 নাম : মস্তুরা হাজারী স্বামীর নাম : জালালুদ্দিন হাজারী বাড়ির নং : n0068 বয়স : 53 লিঙ্গ : মহিলা	WB/36/254/549013 ফটো উপলব্ধ	914 নাম : আলাউদ্দিন হাজারী পিতার নাম : আয়নাল হাজারী বাড়ির নং : n0098 বয়স : 28 লিঙ্গ : পুরুষ	WSU1812718 ফটো উপলব্ধ	915 নাম : তসমিনা খাতুন পিতার নাম : আয়নাল হাজারী বাড়ির নং : n0098 বয়স : 32 লিঙ্গ : মহিলা	WSU1449834 ফটো উপলব্ধ
916 নাম : পারুল্লা বেগম স্বামীর নাম : ইননাল সেখ বাড়ির নং : n0092 বয়স : 28 লিঙ্গ : মহিলা	WSU2033702 ফটো উপলব্ধ	917 নাম : মর্জিনা বেগম স্বামীর নাম : সেখ সাইদুল বাড়ির নং : n0092 বয়স : 26 লিঙ্গ : মহিলা	WSU2033447 ফটো উপলব্ধ	918 নাম : সেখ রিজাউল পিতার নাম : সেখ সামিউল বাড়ির নং : n0092 বয়স : 26 লিঙ্গ : পুরুষ	WSU2033553 ফটো উপলব্ধ
919 নাম : লুৎফায়েসা খাতুন পিতার নাম : সেখ নুরআলম বাড়ির নং : এন0092 বয়স : 25 লিঙ্গ : মহিলা	IMW2343978 ফটো উপলব্ধ	920 নাম : রীনা বিবি স্বামীর নাম : আয়নাল সেখ বাড়ির নং : n0092 বয়স : 27 লিঙ্গ : মহিলা	WSU1889757 ফটো উপলব্ধ	921 নাম : সেখ ইনসান পিতার নাম : সেখ রবিয়াল বাড়ির নং : n0092 বয়স : 28 লিঙ্গ : পুরুষ	WSU2112068 ফটো উপলব্ধ
922 নাম : সেখ সাইদুল পিতার নাম : সেখ হাতেম বাড়ির নং : n0092 বয়স : 36 লিঙ্গ : পুরুষ	WSU1313832 ফটো উপলব্ধ	923 নাম : আইনাল সেখ পিতার নাম : রবিয়াল সেখ বাড়ির নং : n0092 বয়স : 37 লিঙ্গ : পুরুষ	WSU1314004 ফটো উপলব্ধ	924 নাম : নৈয়মা সেখ স্বামীর নাম : সামিউল সেখ বাড়ির নং : n0092 বয়স : 51 লিঙ্গ : মহিলা	WB/36/254/549078 ফটো উপলব্ধ
925 নাম : সাহেব সেখ পিতার নাম : সামিউল সেখ বাড়ির নং : n0092 বয়স : 31 লিঙ্গ : পুরুষ	WSU1650266 ফটো উপলব্ধ	926 নাম : সেখ সিরাজুল মায়ের নাম : হাজেরা বেগম বাড়ির নং : n0092 বয়স : 40 লিঙ্গ : পুরুষ	BHV2468445 ফটো উপলব্ধ	927 নাম : হালিমা বেগম সেখ স্বামীর নাম : সিরাজুল সেখ বাড়ির নং : n0092 বয়স : 32 লিঙ্গ : মহিলা	WSU1549906 ফটো উপলব্ধ
928 নাম : সামিউল সেখ পিতার নাম : হাতেম সেখ বাড়ির নং : n0092 বয়স : 53 লিঙ্গ : পুরুষ	WB/36/254/549563 ফটো উপলব্ধ	929 নাম : ইননাল সেখ পিতার নাম : রবিয়াল সেখ বাড়ির নং : n0092 বয়স : 30 লিঙ্গ : পুরুষ	WSU1727528 ফটো উপলব্ধ	930 নাম : সায়েরা সেখ স্বামীর নাম : রবিয়াল সেখ বাড়ির নং : n0092 বয়স : 53 লিঙ্গ : মহিলা	WB/36/254/549074 ফটো উপলব্ধ



931	WB/36/254/549483	নাম : রবিয়াল সেখ পিতার নাম: হাতেম সেখ বাড়ির নং : n0092 বয়স : 55 লিঙ্গ : পুরুষ	ফটো উপলব্ধ	932	WSU2083269	নাম : সেখ হাজেরা স্বামীর নাম: হাতেম সেখ বাড়ির নং : n0092 বয়স : 73 লিঙ্গ : মহিলা	ফটো উপলব্ধ	933	WSU2415198	নাম : সাহানার বিবি স্বামীর নাম: ইনসান সেখ বাড়ির নং : এন0092 বয়স : 23 লিঙ্গ : মহিলা	ফটো উপলব্ধ
934	WSU1650415	নাম : সাহেব হালদার পিতার নাম: তপন হালদার বাড়ির নং : n0005 বয়স : 30 লিঙ্গ : পুরুষ	ফটো উপলব্ধ	935	BHV2617447	নাম : জীবন হালদার পিতার নাম: তপন হালদার বাড়ির নং : n0005 বয়স : 36 লিঙ্গ : পুরুষ	ফটো উপলব্ধ	936	WSU2319507	নাম : সোমা হালদার স্বামীর নাম: জীবন হালদার বাড়ির নং : এন0005 বয়স : 22 লিঙ্গ : মহিলা	ফটো উপলব্ধ
937	WSU1812791	নাম : রোজিনা সেখ স্বামীর নাম: সেখ সিরাজুল হক বাড়ির নং : n0082 বয়স : 28 লিঙ্গ : মহিলা	ফটো উপলব্ধ	938	BHV1340413	নাম : সেখ রীনা স্বামীর নাম: সেখ আমীর হোসেন বাড়ির নং : n0076 বয়স : 44 লিঙ্গ : মহিলা	ফটো উপলব্ধ	939	WSU1650423	নাম : আনোয়ারা বেগম স্বামীর নাম: ওমর আলি হাজারী বাড়ির নং : n0076 বয়স : 43 লিঙ্গ : মহিলা	ফটো উপলব্ধ
940	BHV2617389	নাম : সেখ দিলরুবা স্তান স্বামীর নাম: জিয়াউল হক সেখ বাড়ির নং : n0082 বয়স : 38 লিঙ্গ : মহিলা	ফটো উপলব্ধ	941	WSU1952787	নাম : আফরোজা নুসরৎ পিতার নাম: সেখ জাকির হোসেন বাড়ির নং : N0076 বয়স : 27 লিঙ্গ : মহিলা	ফটো উপলব্ধ	942	BHV1650548	নাম : সেখ জিয়াউল হক পিতার নাম: আবুল হোসেন সেখ বাড়ির নং : n0082 বয়স : 43 লিঙ্গ : পুরুষ	ফটো উপলব্ধ
943	WSU2083244	নাম : সেখ জাকির হোসেন পিতার নাম: সেখ জানসুব আলি বাড়ির নং : n0076 বয়স : 54 লিঙ্গ : পুরুষ	ফটো উপলব্ধ	944	WSU2084408	নাম : সেখ সাকিলা স্বামীর নাম: সেখ আবুল হোসেন বাড়ির নং : n0082 বয়স : 63 লিঙ্গ : মহিলা	ফটো উপলব্ধ	945	WSU2180867	নাম : সেখ আমির হোসেন পিতার নাম: জানসুব সেখ বাড়ির নং : n0076 বয়স : 51 লিঙ্গ : পুরুষ	ফটো উপলব্ধ
946	BHV2468429	নাম : সেখ ইসলাম হোসেন পিতার নাম: সেখ জানসুব আলি বাড়ির নং : n0076 বয়স : 38 লিঙ্গ : পুরুষ	ফটো উপলব্ধ	947	WSU1889492	নাম : সেখ আরিফ হোসেন পিতার নাম: সেখ আমির হোসেন বাড়ির নং : n0076 বয়স : 27 লিঙ্গ : পুরুষ	ফটো উপলব্ধ	948	WSU1650431	নাম : ওমর আলি হাজারী পিতার নাম: লালজান হাজারী বাড়ির নং : n0076 বয়স : 51 লিঙ্গ : পুরুষ	ফটো উপলব্ধ
949	BHV2314342	নাম : সিরাজুল হক সেখ পিতার নাম: আবুল হোসেন সেখ বাড়ির নং : n0082 বয়স : 39 লিঙ্গ : পুরুষ	ফটো উপলব্ধ	950	BHV1340405	নাম : ওয়াসীমা বেগম স্বামীর নাম: সেখ জাকির হোসেন বাড়ির নং : n0076 বয়স : 49 লিঙ্গ : মহিলা	ফটো উপলব্ধ	951	BHV2468403	নাম : রওশনআরা বেগম স্বামীর নাম: সেখ ইমাম হোসেন বাড়ির নং : n0076 বয়স : 40 লিঙ্গ : মহিলা	ফটো উপলব্ধ
952	WSU2084119	নাম : সেখ ইমাম হোসেন পিতার নাম: সেখ জানসুব আলি বাড়ির নং : n0076 বয়স : 49 লিঙ্গ : পুরুষ	ফটো উপলব্ধ	953	WSU1025261	নাম : সেখ ইমাম হোসেন পিতার নাম: জামাল সেখ বাড়ির নং : n0174 বয়স : 40 লিঙ্গ : পুরুষ	ফটো উপলব্ধ	954	WSU1314038	নাম : সাবিনা বেগম স্বামীর নাম: ইমাম সেখ বাড়ির নং : n0174 বয়স : 35 লিঙ্গ : মহিলা	ফটো উপলব্ধ
955	WSU2180727	নাম : সেখ আবুল হোসেন পিতার নাম: সাহাদালি সেখ বাড়ির নং : n0082 বয়স : 70 লিঙ্গ : পুরুষ	ফটো উপলব্ধ	956	WSU2375798	নাম : জাফর আলি হাজারি পিতার নাম: ওমর আলি হাজারি বাড়ির নং : এন0076 বয়স : 23 লিঙ্গ : পুরুষ	ফটো উপলব্ধ	957	WSU2375723	নাম : জুবিয়া সাবরিন পিতার নাম: সেখ জাকির হোসেন বাড়ির নং : এন0076 বয়স : 22 লিঙ্গ : মহিলা	ফটো উপলব্ধ
958	WSU2406882	নাম : ইসমাতারা খাতুন পিতার নাম: সেখ ইমাম হোসেন বাড়ির নং : এন0076 বয়স : 20 লিঙ্গ : মহিলা	ফটো উপলব্ধ	959	WSU2434249	নাম : অরুণ আলি হাজারি পিতার নাম: ওমর আলি হাজারি বাড়ির নং : এন0076 বয়স : 20 লিঙ্গ : পুরুষ	ফটো উপলব্ধ	960	NRZ2449924	নাম : মৌসুমী পন্ডিড পিতার নাম: মহানন্দ পন্ডিড বাড়ির নং : এন0147 বয়স : 21 লিঙ্গ : মহিলা	ফটো উপলব্ধ



961 নাম : রাসমনি মাজি পিতার নাম: দশরথ মাজি বাড়ির নং : এন0033 বয়স : 22 লিঙ্গ : মহিলা	UZI2393783 ফটো উপলব্ধ	962 নাম : সেক আলমগীর পিতার নাম: সেক সফে. ত আলি বাড়ির নং : এন0090 বয়স : 24 লিঙ্গ : পুরুষ	WSU2473601 ফটো উপলব্ধ	963 নাম : প্রদীপ কর্মকার পিতার নাম: বরণ কর্মকার বাড়ির নং : এন0012 বয়স : 19 লিঙ্গ : পুরুষ	WSU2473619 ফটো উপলব্ধ
964 নাম : বর্নালী বাগ পিতার নাম: বিধান বাগ বাড়ির নং : এন0037 বয়স : 19 লিঙ্গ : মহিলা	WSU2473643 ফটো উপলব্ধ	965 নাম : বর্ষা কেওড়া স্বামীর নাম: বিজয় কেওড়া বাড়ির নং : এন0152 বয়স : 19 লিঙ্গ : মহিলা	WSU2475077 ফটো উপলব্ধ	966 নাম : মামনি খাতুন পিতার নাম: সেখ রাজু বাড়ির নং : এন0116 বয়স : 19 লিঙ্গ : মহিলা	WSU2476554 ফটো উপলব্ধ
967 নাম : শ্রেয়া ঘোষ পিতার নাম: তারক নাথ ঘোষ বাড়ির নং : এন0165 বয়স : 19 লিঙ্গ : মহিলা	WSU2476570 ফটো উপলব্ধ	968 নাম : গোপাল মাঝি পিতার নাম: মোহন মাঝি বাড়ির নং : এন0133 বয়স : 19 লিঙ্গ : পুরুষ	WSU2477735 ফটো উপলব্ধ	969 নাম : জেসমিন খাতুন পিতার নাম: বরুণ হোসেন বাড়ির নং : এন0169 বয়স : 19 লিঙ্গ : মহিলা	WSU2477743 ফটো উপলব্ধ
970 নাম : রিজিয়া খাতুন পিতার নাম: সেক রিজাউল হোসেন বাড়ির নং : এন0079 বয়স : 19 লিঙ্গ : মহিলা	WSU2477750 ফটো উপলব্ধ	971 নাম : সেখ হাসমত আলি পিতার নাম: সেক মোসবু আলি বাড়ির নং : এন0104 বয়স : 19 লিঙ্গ : পুরুষ	WSU2477768 ফটো উপলব্ধ	972 নাম : পীযুষ কর্মকার পিতার নাম: শ্যামল কর্মকার বাড়ির নং : এন0009 বয়স : 19 লিঙ্গ : পুরুষ	WSU2479178 ফটো উপলব্ধ
973 নাম : অর্পিতা মাঝি স্বামীর নাম: কার্তিক মাঝি বাড়ির নং : এন0137 বয়স : 20 লিঙ্গ : মহিলা	WSU2479194 ফটো উপলব্ধ	974 নাম : অর্পিতা ঘোষ স্বামীর নাম: কৌশিক ঘোষ বাড়ির নং : এন0161 বয়স : 20 লিঙ্গ : মহিলা	WSU2489276 ফটো উপলব্ধ	975 নাম : আশীষ মাঝি পিতার নাম: শ্যামাপদ মাঝি বাড়ির নং : এন0246 বয়স : 19 লিঙ্গ : পুরুষ	WSU2489300 ফটো উপলব্ধ
976 নাম : মধুমিতা মাঝি স্বামীর নাম: অভিজিৎ মাঝি বাড়ির নং : এন0134 বয়স : 20 লিঙ্গ : মহিলা	WSU2489318 ফটো উপলব্ধ	977 নাম : বিশ্জিৎ কেওড়া পিতার নাম: জগন্নাথ কেওড়া বাড়ির নং : এন0064 বয়স : 19 লিঙ্গ : পুরুষ	WSU2489342 ফটো উপলব্ধ	978 নাম : নিলীসা খাতুন পিতার নাম: সেক রবিয়াল বাড়ির নং : এন0101 বয়স : 19 লিঙ্গ : মহিলা	WSU2491637 ফটো উপলব্ধ
979 নাম : জিনিয়া মোল্লা পিতার নাম: ময়নুদ্দিন মোল্লা বাড়ির নং : এন0071 বয়স : 19 লিঙ্গ : মহিলা	WSU2491652 ফটো উপলব্ধ	980 নাম : পিকু কর্মকার পিতার নাম: তাপস কর্মকার বাড়ির নং : এন0011 বয়স : 19 লিঙ্গ : পুরুষ	WSU2507622 ফটো উপলব্ধ		

981 নাম : বিজয় কেওড়া পিতার নাম: করালী কেওড়া বাড়ির নং : এন0152 বয়স : 24 লিঙ্গ : পুরুষ	WSU2238814 ফটো উপলব্ধ	982 নাম : বাসন্তী গরাই স্বামীর নাম: রবীন্দ্রনাথ গরাই বাড়ির নং : n0220 বয়স : 52 লিঙ্গ : মহিলা	WB/36/254/549007 ফটো উপলব্ধ	983 নাম : মিঠু গরাই স্বামীর নাম: বুদ্ধদেব গরাই বাড়ির নং : n0218 বয়স : 30 লিঙ্গ : মহিলা	WSU1727627 ফটো উপলব্ধ
984 নাম : রবি গরাই পিতার নাম: মুগেন্দ্র গরাই বাড়ির নং : n0220 বয়স : 55 লিঙ্গ : পুরুষ	WSU2374148 ফটো উপলব্ধ	985 নাম : মোহিত গরাই পিতার নাম: রবীন্দ্রনাথ গরাই বাড়ির নং : n0220 বয়স : 32 লিঙ্গ : পুরুষ	WSU1550193 ফটো উপলব্ধ	986 নাম : বাদল গরাই পিতার নাম: মুগেন্দ্র গরাই বাড়ির নং : n0218 বয়স : 63 লিঙ্গ : পুরুষ	WB/36/254/549154 ফটো উপলব্ধ
987 নাম : বুদ্ধদেব গরাই পিতার নাম: বাদল গরাই বাড়ির নং : n0218 বয়স : 32 লিঙ্গ : পুরুষ	WSU1550219 ফটো উপলব্ধ	988 নাম : সারথি গরাই স্বামীর নাম: বাদল গরাই বাড়ির নং : n0218 বয়স : 53 লিঙ্গ : মহিলা	WB/36/254/549006 ফটো উপলব্ধ	989 নাম : বাসন্তী গরাই স্বামীর নাম: মদন গরাই বাড়ির নং : n0219 বয়স : 61 লিঙ্গ : মহিলা	WB/36/254/549002 ফটো উপলব্ধ
990 নাম : গোপাল গরাই পিতার নাম: মদন গরাই বাড়ির নং : n0219 বয়স : 42 লিঙ্গ : পুরুষ	BHV2314375 ফটো উপলব্ধ	991 নাম : পম্পা গরাই স্বামীর নাম: গোপাল গরাই বাড়ির নং : n0219 বয়স : 40 লিঙ্গ : মহিলা	BHV2468510 ফটো উপলব্ধ	992 নাম : শিল্পা গরাই স্বামীর নাম: মোহিত গরাই বাড়ির নং : এন0220 বয়স : 26 লিঙ্গ : মহিলা	WSU2239291 ফটো উপলব্ধ
993 নাম : অরিন্দম ঘোষ পিতার নাম: তারাপদ ঘোষ বাড়ির নং : 0197 বয়স : 26 লিঙ্গ : পুরুষ	WSU2033785 ফটো উপলব্ধ	994 নাম : আরাধনা ঘোষ স্বামীর নাম: ফেলু ঘোষ বাড়ির নং : n0222 বয়স : 40 লিঙ্গ : মহিলা	BHV2617470 ফটো উপলব্ধ	995 নাম : পৌতম ঘোষ পিতার নাম: উত্তম ঘোষ বাড়ির নং : n0226 বয়স : 27 লিঙ্গ : পুরুষ	WSU1889534 ফটো উপলব্ধ
996 নাম : সন্ধ্যারানী ঘোষ স্বামীর নাম: বনমালী ঘোষ বাড়ির নং : n0197 বয়স : 78 লিঙ্গ : মহিলা	WB/36/254/549300 ফটো উপলব্ধ	997 নাম : সঞ্জয় ঘোষ পিতার নাম: বনমালী ঘোষ বাড়ির নং : n0197 বয়স : 48 লিঙ্গ : পুরুষ	BHV1340280 ফটো উপলব্ধ	998 নাম : বিজলা ঘোষ স্বামীর নাম: সঞ্জয় ঘোষ বাড়ির নং : n0197 বয়স : 42 লিঙ্গ : মহিলা	BHV2271377 ফটো উপলব্ধ
999 নাম : তোতন ঘোষ পিতার নাম: অশোক ঘোষ বাড়ির নং : n0225 বয়স : 37 লিঙ্গ : পুরুষ	WSU1025386 ফটো উপলব্ধ	1000 নাম : প্রশান্ত ঘোষ পিতার নাম: হরিসাধন ঘোষ বাড়ির নং : n0223 বয়স : 53 লিঙ্গ : পুরুষ	WSU2398626 ফটো উপলব্ধ	1001 নাম : বুন ঘোষ স্বামীর নাম: সুশান্ত ঘোষ বাড়ির নং : n0223 বয়স : 42 লিঙ্গ : মহিলা	BHV2271369 ফটো উপলব্ধ
1002 নাম : কল্যাণী ঘোষ স্বামীর নাম: বাদল ঘোষ বাড়ির নং : n0224 বয়স : 75 লিঙ্গ : মহিলা	WB/36/254/549299 ফটো উপলব্ধ	1003 নাম : অরুন ঘোষ পিতার নাম: বাদল ঘোষ বাড়ির নং : n0224 বয়স : 53 লিঙ্গ : পুরুষ	WB/36/254/549350 ফটো উপলব্ধ	1004 নাম : রুমা ঘোষ স্বামীর নাম: অরুন ঘোষ বাড়ির নং : n0224 বয়স : 43 লিঙ্গ : মহিলা	BHV2236602 ফটো উপলব্ধ
1005 নাম : রানু ঘোষ স্বামীর নাম: প্রশান্ত ঘোষ বাড়ির নং : n0223 বয়স : 54 লিঙ্গ : মহিলা	WB/36/254/549433 ফটো উপলব্ধ	1006 নাম : দীপক ঘোষ পিতার নাম: নিমাই ঘোষ বাড়ির নং : n0222 বয়স : 48 লিঙ্গ : পুরুষ	BHV1339910 ফটো উপলব্ধ	1007 নাম : ভারতী ঘোষ স্বামীর নাম: দীপক ঘোষ বাড়ির নং : n0222 বয়স : 44 লিঙ্গ : মহিলা	BHV2236404 ফটো উপলব্ধ
1008 নাম : প্রদীপ কুমার ঘোষ পিতার নাম: নিমাই ঘোষ বাড়ির নং : n0222 বয়স : 35 লিঙ্গ : পুরুষ	WSU1314277 ফটো উপলব্ধ	1009 নাম : রাধী ঘোষ স্বামীর নাম: প্রদীপ ঘোষ বাড়ির নং : n0222 বয়স : 36 লিঙ্গ : মহিলা	WSU1314228 ফটো উপলব্ধ	1010 নাম : রাধী ঘোষ স্বামীর নাম: তোতন ঘোষ বাড়ির নং : এন0225 বয়স : 24 লিঙ্গ : মহিলা	WSU2239549 ফটো উপলব্ধ

1011 নাম : গীতারানী ঘোষ স্বামীর নাম: নিমাই ঘোষ বাড়ির নং : n0222 বয়স : 68 লিঙ্গ : মহিলা	WB/36/254/549432 ফটো উপলব্ধ	1012 নাম : সুশান্ত ঘোষ পিতার নাম: হরিসাধন ঘোষ বাড়ির নং : n0223 বয়স : 47 লিঙ্গ : পুরুষ	BHV1340561 ফটো উপলব্ধ	1013 নাম : সাধবী ঘোষ স্বামীর নাম: অশোক ঘোষ বাড়ির নং : n0225 বয়স : 61 লিঙ্গ : মহিলা	WSU2084382 ফটো উপলব্ধ
1014 নাম : আৰ্পনা ঘোষ স্বামীর নাম: তারাপদ ঘোষ বাড়ির নং : n0197 বয়স : 49 লিঙ্গ : মহিলা	WB/36/254/549658 ফটো উপলব্ধ	1015 নাম : তারাপদ ঘোষ পিতার নাম: বনমালী ঘোষ বাড়ির নং : n0197 বয়স : 60 লিঙ্গ : পুরুষ	WB/36/254/549597 ফটো উপলব্ধ	1016 নাম : সৌরভ ঘোষ পিতার নাম: অরুণ ঘোষ বাড়ির নং : n0224 বয়স : 26 লিঙ্গ : পুরুষ	WSU2033694 ফটো উপলব্ধ
1017 নাম : সুজিত ঘোষ পিতার নাম: উত্তম ঘোষ বাড়ির নং : n0226 বয়স : 26 লিঙ্গ : পুরুষ	WSU2033678 ফটো উপলব্ধ	1018 নাম : সুমন ঘোষ পিতার নাম: ফে. লুরাম ঘোষ বাড়ির নং : এন0222 বয়স : 22 লিঙ্গ : পুরুষ	WSU2375939 ফটো উপলব্ধ	1019 নাম : বর্ষা ঘোষ পিতার নাম: সঞ্জয় ঘোষ বাড়ির নং : এন0197 বয়স : 22 লিঙ্গ : মহিলা	WSU2319309 ফটো উপলব্ধ
1020 নাম : উত্তম ঘোষ পিতার নাম: মদনমোহন ঘোষ বাড়ির নং : n0226 বয়স : 53 লিঙ্গ : পুরুষ	WB/36/254/549466 ফটো উপলব্ধ	1021 নাম : মৃত্যঞ্জয় ঘোষ পিতার নাম: মদনমোহন ঘোষ বাড়ির নং : n0226 বয়স : 51 লিঙ্গ : পুরুষ	BHV1339993 ফটো উপলব্ধ	1022 নাম : মৌসুমী ঘোষ স্বামীর নাম: মৃত্যঞ্জয় ঘোষ বাড়ির নং : n0226 বয়স : 32 লিঙ্গ : মহিলা	WSU1550227 ফটো উপলব্ধ
1023 নাম : সুনীল কুমার ঘোষ পিতার নাম: মদনমোহন ঘোষ বাড়ির নং : n0226 বয়স : 49 লিঙ্গ : পুরুষ	BHV1340173 ফটো উপলব্ধ	1024 নাম : পুষ্পরাণী ঘোষ স্বামীর নাম: মদনমোহন ঘোষ বাড়ির নং : n0226 বয়স : 73 লিঙ্গ : মহিলা	WB/36/254/549301 ফটো উপলব্ধ	1025 নাম : ফেলুরাম ঘোষ মায়ের নাম: গীতারানী ঘোষ বাড়ির নং : n0222 বয়স : 40 লিঙ্গ : পুরুষ	BHV2314201 ফটো উপলব্ধ
1026 নাম : সীমা ঘোষ স্বামীর নাম: উত্তম কুমার ঘোষ বাড়ির নং : n0226 বয়স : 47 লিঙ্গ : মহিলা	BHV1340009 ফটো উপলব্ধ	1027 নাম : জয়রাণী চক্রবর্তী স্বামীর নাম: সাধন চক্রবর্তী বাড়ির নং : n0196 বয়স : 56 লিঙ্গ : মহিলা	WB/36/254/549580 ফটো উপলব্ধ	1028 নাম : সাধন চক্রবর্তী পিতার নাম: অনিল চক্রবর্তী বাড়ির নং : n0196 বয়স : 63 লিঙ্গ : পুরুষ	WB/36/254/549712 ফটো উপলব্ধ
1029 নাম : মনীষা চক্রবর্তী স্বামীর নাম: অভিজিৎ চক্রবর্তী বাড়ির নং : n0194 বয়স : 37 লিঙ্গ : মহিলা	WSU1387331 ফটো উপলব্ধ	1030 নাম : রীনা চক্রবর্তী স্বামীর নাম: শ্যামল চক্রবর্তী বাড়ির নং : n0194 বয়স : 59 লিঙ্গ : মহিলা	WB/36/254/549101 ফটো উপলব্ধ	1031 নাম : শ্যামল চক্রবর্তী পিতার নাম: জলদবরণ চক্রবর্তী বাড়ির নং : n0194 বয়স : 68 লিঙ্গ : পুরুষ	WB/36/254/549686 ফটো উপলব্ধ
1032 নাম : বিশ্বজিৎ চক্রবর্তী পিতার নাম: শ্যামল চক্রবর্তী বাড়ির নং : n0194 বয়স : 43 লিঙ্গ : পুরুষ	BHV2236420 ফটো উপলব্ধ	1033 নাম : অভিজিৎ চক্রবর্তী পিতার নাম: শ্যামল চক্রবর্তী বাড়ির নং : n0194 বয়স : 42 লিঙ্গ : পুরুষ	WSU1387372 ফটো উপলব্ধ	1034 নাম : মুন্না চক্রবর্তী স্বামীর নাম: বিশ্বজিৎ চক্রবর্তী বাড়ির নং : n0194 বয়স : 33 লিঙ্গ : মহিলা	WSU1387380 ফটো উপলব্ধ
1035 নাম : পঞ্চগান চক্রবর্তী পিতার নাম: অনিল চক্রবর্তী বাড়ির নং : n0196 বয়স : 55 লিঙ্গ : পুরুষ	WB/36/254/549409 ফটো উপলব্ধ	1036 নাম : কৃষ্ণা চক্রবর্তী স্বামীর নাম: শান্তি নাথ চক্রবর্তী বাড়ির নং : 0195 বয়স : 58 লিঙ্গ : মহিলা	WSU2083483 ফটো উপলব্ধ	1037 নাম : শান্তিনাথ চক্রবর্তী পিতার নাম: জলদবরণ চক্রবর্তী বাড়ির নং : 0195 বয়স : 65 লিঙ্গ : পুরুষ	WSU2083467 ফটো উপলব্ধ
1038 নাম : প্রদীপ চক্রবর্তী পিতার নাম: জয়দেব চক্রবর্তী বাড়ির নং : n0195 বয়স : 28 লিঙ্গ : পুরুষ	WSU1889500 ফটো উপলব্ধ	1039 নাম : সমর চক্রবর্তী পিতার নাম: জয়দেব চক্রবর্তী বাড়ির নং : n0195 বয়স : 30 লিঙ্গ : পুরুষ	WSU1727593 ফটো উপলব্ধ	1040 নাম : মধুমিতা চক্রবর্তী স্বামীর নাম: মলয় চক্রবর্তী বাড়ির নং : n0195 বয়স : 41 লিঙ্গ : মহিলা	BHV2314383 ফটো উপলব্ধ

1041 নাম : মলয় চক্রবর্তী পিতার নাম: জলদবরন চক্রবর্তী বাড়ির নং : n0195 বয়স : 52 লিঙ্গ : পুরুষ	WB/36/254/549419	ফটো উপলব্ধ	1042 নাম : সরস্বতী চক্রবর্তী স্বামীর নাম: জয়দেব চক্রবর্তী বাড়ির নং : n0195 বয়স : 52 লিঙ্গ : মহিলা	WB/36/254/549579	ফটো উপলব্ধ	1043 নাম : জিত চক্রবর্তী পিতার নাম: মলয় চক্রবর্তী বাড়ির নং : এন0195 বয়স : 20 লিঙ্গ : পুরুষ	WSU2433951	ফটো উপলব্ধ
1044 নাম : মধুমিতা চট্টোপাধ্যায় স্বামীর নাম: রামপ্রসাদ চট্টোপাধ্যায় বাড়ির নং : n0206 বয়স : 33 লিঙ্গ : মহিলা	WSU1387307	ফটো উপলব্ধ	1045 নাম : লক্ষ্মী চট্টোপাধ্যায় স্বামীর নাম: চতুর্ভূজ চট্টোপাধ্যায় বাড়ির নং : n0207 বয়স : 89 লিঙ্গ : মহিলা	WB/36/254/549371	ফটো উপলব্ধ	1046 নাম : চন্দনা চট্টোপাধ্যায় স্বামীর নাম: অজিত চট্টোপাধ্যায় বাড়ির নং : n0207 বয়স : 58 লিঙ্গ : মহিলা	BHV1650506	ফটো উপলব্ধ
1047 নাম : পূর্ণিমা চট্টোপাধ্যায় স্বামীর নাম: রাজু চট্টোপাধ্যায় বাড়ির নং : n0207 বয়স : 34 লিঙ্গ : মহিলা	WSU1650498	ফটো উপলব্ধ	1048 নাম : সাবিত্রী চট্টোপাধ্যায় পিতার নাম: কানাই চট্টোপাধ্যায় বাড়ির নং : n0209 বয়স : 61 লিঙ্গ : মহিলা	WB/36/254/549569	ফটো উপলব্ধ	1049 নাম : কাঞ্চন চট্টোপাধ্যায় স্বামীর নাম: কালীপদ চট্টোপাধ্যায় বাড়ির নং : n0210 বয়স : 63 লিঙ্গ : মহিলা	WB/36/254/549343	ফটো উপলব্ধ
1050 নাম : অঞ্জলি চট্টোপাধ্যায় স্বামীর নাম: প্রবীর চট্টোপাধ্যায় বাড়ির নং : n0205 বয়স : 43 লিঙ্গ : মহিলা	BHV2314391	ফটো উপলব্ধ	1051 নাম : সন্তু চট্টোপাধ্যায় পিতার নাম: শক্তিপদ চট্টোপাধ্যায় বাড়ির নং : n0209 বয়স : 34 লিঙ্গ : পুরুষ	WSU1387323	ফটো উপলব্ধ	1052 নাম : অমিতা চ্যাটার্জী পিতার নাম: সচিদানন্দ চ্যাটার্জী বাড়ির নং : n0203 বয়স : 29 লিঙ্গ : পুরুষ	WSU1727569	ফটো উপলব্ধ
1053 নাম : শুভম চট্টোপাধ্যায় পিতার নাম: প্রবীর চট্টোপাধ্যায় বাড়ির নং : এন0205 বয়স : 21 লিঙ্গ : পুরুষ	WSU2375947	ফটো উপলব্ধ	1054 নাম : সুমিতা চট্টোপাধ্যায় স্বামীর নাম: অচিন্ত্য চট্টোপাধ্যায় বাড়ির নং : n0202 বয়স : 41 লিঙ্গ : মহিলা	BHV2564458	ফটো উপলব্ধ	1055 নাম : অমৃতা চট্টোপাধ্যায় স্বামীর নাম: শক্তিপদ চট্টোপাধ্যায় বাড়ির নং : n0209 বয়স : 53 লিঙ্গ : মহিলা	WSU2083822	ফটো উপলব্ধ
1056 নাম : রাজু চট্টোপাধ্যায় পিতার নাম: অজিত চট্টোপাধ্যায় বাড়ির নং : n0207 বয়স : 41 লিঙ্গ : পুরুষ	BHV2314409	ফটো উপলব্ধ	1057 নাম : রামপ্রসাদ চট্টোপাধ্যায় পিতার নাম: বলাই চট্টোপাধ্যায় বাড়ির নং : n0206 বয়স : 51 লিঙ্গ : পুরুষ	WSU2084945	ফটো উপলব্ধ	1058 নাম : সোমনাথ চট্টোপাধ্যায় পিতার নাম: শক্তিপদ চট্টোপাধ্যায় বাড়ির নং : n0209 বয়স : 33 লিঙ্গ : পুরুষ	WSU1449941	ফটো উপলব্ধ
1059 নাম : প্রবীর চট্টোপাধ্যায় পিতার নাম: চিত্তরঞ্জন চট্টোপাধ্যায় বাড়ির নং : n0205 বয়স : 52 লিঙ্গ : পুরুষ	WSU2084747	ফটো উপলব্ধ	1060 নাম : চন্দ্রা চট্টোপাধ্যায় স্বামীর নাম: চিত্তরঞ্জন চট্টোপাধ্যায় বাড়ির নং : n0205 বয়স : 67 লিঙ্গ : মহিলা	WSU2084135	ফটো উপলব্ধ	1061 নাম : বাসন্তী চট্টোপাধ্যায় স্বামীর নাম: বিবেকানন্দ চট্টোপাধ্যায় বাড়ির নং : n0202 বয়স : 65 লিঙ্গ : মহিলা	WB/36/254/549425	ফটো উপলব্ধ
1062 নাম : অচিন্ত্য চট্টোপাধ্যায় পিতার নাম: বিবেকানন্দ চট্টোপাধ্যায় বাড়ির নং : n0202 বয়স : 44 লিঙ্গ : পুরুষ	BHV1650738	ফটো উপলব্ধ	1063 নাম : সচিদানন্দ চট্টোপাধ্যায় পিতার নাম: গৌরমোহন চট্টোপাধ্যায় বাড়ির নং : n0203 বয়স : 63 লিঙ্গ : পুরুষ	WB/36/254/549607	ফটো উপলব্ধ	1064 নাম : সুমন চট্টোপাধ্যায় পিতার নাম: প্রবীর চট্টোপাধ্যায় বাড়ির নং : এন0205 বয়স : 24 লিঙ্গ : পুরুষ	WSU2239069	ফটো উপলব্ধ
1065 নাম : অধীর চট্টোপাধ্যায় পিতার নাম: চিত্তরঞ্জন চট্টোপাধ্যায় বাড়ির নং : n0205 বয়স : 53 লিঙ্গ : পুরুষ	WB/36/254/549087	ফটো উপলব্ধ	1066 নাম : নয়ন চট্টোপাধ্যায় স্বামীর নাম: অধীর চট্টোপাধ্যায় বাড়ির নং : n0205 বয়স : 43 লিঙ্গ : মহিলা	BHV1339407	ফটো উপলব্ধ	1067 নাম : কালীপদ চট্টোপাধ্যায় পিতার নাম: কৃষ্ণচন্দ্র চট্টোপাধ্যায় বাড়ির নং : n0210 বয়স : 70 লিঙ্গ : পুরুষ	WSU2084812	ফটো উপলব্ধ
1068 নাম : ছবি চট্টোপাধ্যায় স্বামীর নাম: বিমলানন্দ চট্টোপাধ্যায় বাড়ির নং : n0204 বয়স : 56 লিঙ্গ : মহিলা	WB/36/254/549421	ফটো উপলব্ধ	1069 নাম : অপূর্ব চ্যাটার্জী পিতার নাম: বিমলানন্দ চ্যাটার্জী বাড়ির নং : n0204 বয়স : 35 লিঙ্গ : পুরুষ	WSU1387315	ফটো উপলব্ধ	1070 নাম : বিমলানন্দ চ্যাটার্জী পিতার নাম: গৌরমোহন চট্টোপাধ্যায় বাড়ির নং : n0204 বয়স : 65 লিঙ্গ : পুরুষ	WSU2083434	ফটো উপলব্ধ

1071 নাম : জয়ন্ত চ্যাটার্জী পিতার নাম: বিমলানন্দ চ্যাটার্জী বাড়ির নং : n0204 বয়স : 36 লিঙ্গ : পুরুষ	BHV2617488 ফটো উপলব্ধ	1072 নাম : কৃপা পন্ডিড পিতার নাম: শংকর পন্ডিড বাড়ির নং : n0189 বয়স : 43 লিঙ্গ : পুরুষ	BHV1650845 ফটো উপলব্ধ	1073 নাম : জয়ন্তী পন্ডিড স্বামীর নাম: কৃপা পন্ডিড বাড়ির নং : n0189 বয়স : 36 লিঙ্গ : মহিলা	WSU1650506 ফটো উপলব্ধ
1074 নাম : লক্ষী পন্ডিড স্বামীর নাম: শংকর পন্ডিড বাড়ির নং : n0189 বয়স : 76 লিঙ্গ : মহিলা	WB/36/254/549375 ফটো উপলব্ধ	1075 নাম : বাপি পন্ডিড পিতার নাম: শংকর পন্ডিড বাড়ির নং : n0189 বয়স : 50 লিঙ্গ : পুরুষ	WB/36/254/549334 ফটো উপলব্ধ	1076 নাম : স্বপ্না পন্ডিড স্বামীর নাম: বাপি পন্ডিড বাড়ির নং : n0189 বয়স : 43 লিঙ্গ : মহিলা	BHV1650787 ফটো উপলব্ধ
1077 নাম : অসিত পাল পিতার নাম: ডানু পাল বাড়ির নং : n0201 বয়স : 58 লিঙ্গ : পুরুষ	WB/36/254/549291 ফটো উপলব্ধ	1078 নাম : পুতুল পাল স্বামীর নাম: অসিত পাল বাড়ির নং : n0201 বয়স : 52 লিঙ্গ : মহিলা	WB/36/254/549329 ফটো উপলব্ধ	1079 নাম : সুরজিত পাল পিতার নাম: অসিত পাল বাড়ির নং : n0201 বয়স : 32 লিঙ্গ : পুরুষ	WSU1550268 ফটো উপলব্ধ
1080 নাম : সুমিত্রা পাল স্বামীর নাম: সনৎ পাল বাড়ির নং : n0201 বয়স : 57 লিঙ্গ : মহিলা	WB/36/254/549328 ফটো উপলব্ধ	1081 নাম : অভিজিৎ পাল পিতার নাম: সনৎ পাল বাড়ির নং : n0201 বয়স : 39 লিঙ্গ : পুরুষ	BHV2468551 ফটো উপলব্ধ	1082 নাম : আরতি পাল পিতার নাম: বৈদ্যনাথ পাল বাড়ির নং : n0198 বয়স : 79 লিঙ্গ : পুরুষ	WB/36/254/549365 ফটো উপলব্ধ
1083 নাম : নন্দিতা পাল স্বামীর নাম: নির্মল পাল বাড়ির নং : n0198 বয়স : 43 লিঙ্গ : মহিলা	BHV2236461 ফটো উপলব্ধ	1084 নাম : কাকলী পাল স্বামীর নাম: সন্তোষ পাল বাড়ির নং : n0198 বয়স : 50 লিঙ্গ : মহিলা	WB/36/254/549363 ফটো উপলব্ধ	1085 নাম : কম্পনা পাল স্বামীর নাম: বঙ্কিম পাল বাড়ির নং : n0199 বয়স : 73 লিঙ্গ : মহিলা	WB/36/254/549457 ফটো উপলব্ধ
1086 নাম : শম্পা পাল স্বামীর নাম: লাল্টু কুমার পাল বাড়ির নং : n0199 বয়স : 32 লিঙ্গ : মহিলা	WSU1550201 ফটো উপলব্ধ	1087 নাম : নবকুমার পাল পিতার নাম: সুধীর পাল বাড়ির নং : n0200 বয়স : 63 লিঙ্গ : পুরুষ	WB/36/254/549381 ফটো উপলব্ধ	1088 নাম : প্রতিমা পাল স্বামীর নাম: নবকুমার পাল বাড়ির নং : n0200 বয়স : 58 লিঙ্গ : মহিলা	WB/36/254/549452 ফটো উপলব্ধ
1089 নাম : তমাল পাল পিতার নাম: নবকুমার পাল বাড়ির নং : n0200 বয়স : 38 লিঙ্গ : পুরুষ	BHV2468544 ফটো উপলব্ধ	1090 নাম : মধুমিতা পাল স্বামীর নাম: তমাল পাল বাড়ির নং : n0200 বয়স : 31 লিঙ্গ : মহিলা	WSU1550235 ফটো উপলব্ধ	1091 নাম : বিশ্বজিৎ পাল পিতার নাম: স্বপন পাল বাড়ির নং : n0201 বয়স : 45 লিঙ্গ : পুরুষ	BHV2236479 ফটো উপলব্ধ
1092 নাম : পুতুল পাল স্বামীর নাম: অভিজিৎ পাল বাড়ির নং : n0201 বয়স : 35 লিঙ্গ : মহিলা	WSU1314319 ফটো উপলব্ধ	1093 নাম : প্রসেনজিৎ পাল পিতার নাম: সনৎ পাল বাড়ির নং : n0201 বয়স : 36 লিঙ্গ : পুরুষ	WSU1025899 ফটো উপলব্ধ	1094 নাম : রনজিত কুমার পাল পিতার নাম: স্বপন কুমার পাল বাড়ির নং : n0201 বয়স : 42 লিঙ্গ : পুরুষ	BHV2236487 ফটো উপলব্ধ
1095 নাম : তনুশ্রী পাল স্বামীর নাম: বিশ্বজিত পাল বাড়ির নং : n0201 বয়স : 30 লিঙ্গ : মহিলা	WSU1650522 ফটো উপলব্ধ	1096 নাম : কেয়া পাল স্বামীর নাম: রনজিত কুমার পাল বাড়ির নং : n0201 বয়স : 30 লিঙ্গ : মহিলা	WSU1650563 ফটো উপলব্ধ	1097 নাম : মামনি পাল স্বামীর নাম: অজিত কুমার পাল বাড়ির নং : 0212 বয়স : 46 লিঙ্গ : মহিলা	BHV2314219 ফটো উপলব্ধ
1098 নাম : সুকুমার পাল পিতার নাম: শোভাকর পাল বাড়ির নং : n0211 বয়স : 69 লিঙ্গ : পুরুষ	WB/36/254/549496 ফটো উপলব্ধ	1099 নাম : রীনা পাল স্বামীর নাম: সুকুমার পাল বাড়ির নং : n0211 বয়স : 60 লিঙ্গ : মহিলা	WB/36/254/549438 ফটো উপলব্ধ	1100 নাম : বিজলা পাল স্বামীর নাম: শোভাকর পাল বাড়ির নং : n0212 বয়স : 86 লিঙ্গ : মহিলা	WB/36/254/549333 ফটো উপলব্ধ

1101	WB/36/254/549435	নাম : সমিরন পাল পিতার নাম: সুধীর পাল বাড়ির নং : n0213 বয়স : 71 লিঙ্গ : পুরুষ	ফটো উপলব্ধ	1102	WB/36/254/549456	নাম : পূর্ণিমা পাল স্বামীর নাম: সমিরন পাল বাড়ির নং : n0213 বয়স : 61 লিঙ্গ : মহিলা	ফটো উপলব্ধ	1103	WB/36/254/549631	নাম : রাধাশ্যাম পাল পিতার নাম: শোভাকর পাল বাড়ির নং : n0221 বয়স : 72 লিঙ্গ : পুরুষ	ফটো উপলব্ধ
1104	WB/36/254/549391	নাম : অনিমা পাল স্বামীর নাম: রাধাশ্যাম পাল বাড়ির নং : n0221 বয়স : 67 লিঙ্গ : মহিলা	ফটো উপলব্ধ	1105	WB/36/254/549331	নাম : সূচিত্রা পাল স্বামীর নাম: স্বপন পাল বাড়ির নং : n0201 বয়স : 63 লিঙ্গ : মহিলা	ফটো উপলব্ধ	1106	WB/36/254/549209	নাম : স্বপন পাল পিতার নাম: ভানু পাল বাড়ির নং : n0201 বয়স : 68 লিঙ্গ : পুরুষ	ফটো উপলব্ধ
1107	WB/36/254/549096	নাম : বিকাশ চন্দ্র পাল পিতার নাম: শোভাকর পাল বাড়ির নং : n0212 বয়স : 52 লিঙ্গ : পুরুষ	ফটো উপলব্ধ	1108	WB/36/254/549413	নাম : অজিত কুমার পাল পিতার নাম: শোভাকর পাল বাড়ির নং : n0212 বয়স : 55 লিঙ্গ : পুরুষ	ফটো উপলব্ধ	1109	BHV1340231	নাম : লালু কুমার পাল পিতার নাম: বঙ্কিম পাল বাড়ির নং : n0199 বয়স : 45 লিঙ্গ : পুরুষ	ফটো উপলব্ধ
1110	WSU2375855	নাম : সাথী পাল স্বামীর নাম: অনিবার্ণ পাল বাড়ির নং : এন0198 বয়স : 22 লিঙ্গ : মহিলা	ফটো উপলব্ধ	1111	WSU2375590	নাম : অদিতী পাল পিতার নাম: অজিত কুমার পাল বাড়ির নং : এন0212 বয়স : 21 লিঙ্গ : মহিলা	ফটো উপলব্ধ	1112	BHV2617454	নাম : তাপস কুমার পাল পিতার নাম: হারাধন পাল বাড়ির নং : N0198 বয়স : 36 লিঙ্গ : পুরুষ	ফটো উপলব্ধ
1113	WSU1387349	নাম : উদয় পাল পিতার নাম: হারাধন পাল বাড়ির নং : 0198 বয়স : 35 লিঙ্গ : পুরুষ	ফটো উপলব্ধ	1114	WSU1952720	নাম : রিম্পা পাল স্বামীর নাম: তাপস কুমার পাল বাড়ির নং : n0198 বয়স : 27 লিঙ্গ : মহিলা	ফটো উপলব্ধ	1115	WSU2390193	নাম : আল্পনা পাল স্বামীর নাম: হারাধন পাল বাড়ির নং : n0198 বয়স : 54 লিঙ্গ : মহিলা	ফটো উপলব্ধ
1116	WSU2084929	নাম : সনত পাল পিতার নাম: ভানু চন্দ্র পাল বাড়ির নং : n0201 বয়স : 57 লিঙ্গ : পুরুষ	ফটো উপলব্ধ	1117	WSU2084333	নাম : নির্মল পাল পিতার নাম: বৈদ্যনাথ পাল বাড়ির নং : n0198 বয়স : 55 লিঙ্গ : পুরুষ	ফটো উপলব্ধ	1118	WSU1889708	নাম : অনিবার্ণ পাল পিতার নাম: সন্তোষ কুমার পাল বাড়ির নং : n0198 বয়স : 27 লিঙ্গ : পুরুষ	ফটো উপলব্ধ
1119	WSU2083210	নাম : সন্তোষ কুমার পাল পিতার নাম: বৈদ্যনাথ পাল বাড়ির নং : n0198 বয়স : 57 লিঙ্গ : পুরুষ	ফটো উপলব্ধ	1120	BHV2468536	নাম : চন্দন পাল পিতার নাম: সুকুমার পাল বাড়ির নং : n0211 বয়স : 42 লিঙ্গ : পুরুষ	ফটো উপলব্ধ	1121	WSU1025840	নাম : সম্পা পাল স্বামীর নাম: বিকাশ চন্দ্র পাল বাড়ির নং : n0212 বয়স : 36 লিঙ্গ : মহিলা	ফটো উপলব্ধ
1122	WSU1889526	নাম : মিলন পাল পিতার নাম: সুকুমার পাল বাড়ির নং : n0211 বয়স : 37 লিঙ্গ : পুরুষ	ফটো উপলব্ধ	1123	WSU2084044	নাম : বাবলু পাল পিতার নাম: বঙ্কিম পাল বাড়ির নং : n0199 বয়স : 48 লিঙ্গ : পুরুষ	ফটো উপলব্ধ	1124	WSU2084507	নাম : হারাধন পাল পিতার নাম: বৈদ্যনাথ পাল বাড়ির নং : n0198 বয়স : 63 লিঙ্গ : পুরুষ	ফটো উপলব্ধ
1125	BHV2468569	নাম : বৈশাখী পাল স্বামীর নাম: বাবলু পাল বাড়ির নং : n0199 বয়স : 37 লিঙ্গ : মহিলা	ফটো উপলব্ধ	1126	WSU2238848	নাম : সৌরিন পাল পিতার নাম: নির্মল পাল বাড়ির নং : এন0198 বয়স : 24 লিঙ্গ : পুরুষ	ফটো উপলব্ধ	1127	WSU2239325	নাম : সমান্তি পাল স্বামীর নাম: প্রসেনজীৎ পাল বাড়ির নং : এন0201 বয়স : 28 লিঙ্গ : মহিলা	ফটো উপলব্ধ
1128	WSU2239267	নাম : প্রিয়াঙ্কা পালুই স্বামীর নাম: হারাধন পালুই বাড়ির নং : এন0227 বয়স : 32 লিঙ্গ : মহিলা	ফটো উপলব্ধ	1129	WSU1650571	নাম : রহমান আলি মোল্লা পিতার নাম: সামির আলি মোল্লা বাড়ির নং : 0069 বয়স : 30 লিঙ্গ : পুরুষ	ফটো উপলব্ধ	1130	WSU2261543	নাম : সাবিত্রী পালুই স্বামীর নাম: সমর পালুই বাড়ির নং : 0232 বয়স : 27 লিঙ্গ : মহিলা	ফটো উপলব্ধ

1131 নাম : মুনমুন পালুই স্বামীর নাম: মুনমুন পালুই বাড়ির নং : এন0232 বয়স : 29 লিঙ্গ : মহিলা	WSU2319747 ফটো উপলব্ধ	1132 নাম : চণ্ডি চানক স্বামীর নাম: খোকা চানক বাড়ির নং : n0232 বয়স : 34 লিঙ্গ : মহিলা	WSU1727585 ফটো উপলব্ধ	1133 নাম : অঞ্জলী পালুই স্বামীর নাম: তারাপদ পালুই বাড়ির নং : n0227 বয়স : 53 লিঙ্গ : মহিলা	WB/36/254/549648 ফটো উপলব্ধ
1134 নাম : মানস পালুই পিতার নাম: তারাপদ পালুই বাড়ির নং : n0227 বয়স : 36 লিঙ্গ : পুরুষ	WSU1314160 ফটো উপলব্ধ	1135 নাম : হারাধন পালুই পিতার নাম: শক্তিপদ পালুই বাড়ির নং : n0227 বয়স : 37 লিঙ্গ : পুরুষ	WSU1314186 ফটো উপলব্ধ	1136 নাম : চম্পা পালুই স্বামীর নাম: দুর্গাপদ পালুই বাড়ির নং : n0232 বয়স : 55 লিঙ্গ : মহিলা	WB/36/254/549492 ফটো উপলব্ধ
1137 নাম : সমর পালুই পিতার নাম: দুর্গাপদ পালুই বাড়ির নং : n0232 বয়স : 35 লিঙ্গ : পুরুষ	WSU1314244 ফটো উপলব্ধ	1138 নাম : খোকা চানক পিতার নাম: শক্তিপদ চানক বাড়ির নং : n0232 বয়স : 36 লিঙ্গ : পুরুষ	WSU1727643 ফটো উপলব্ধ	1139 নাম : সুস্মিতা ব্যানার্জী স্বামীর নাম: সন্তোষ ব্যানার্জী বাড়ির নং : এন0208 বয়স : 27 লিঙ্গ : মহিলা	WSU2319663 ফটো উপলব্ধ
1140 নাম : রিয়া ব্যানার্জী স্বামীর নাম: শান্তি ব্যানার্জী বাড়ির নং : এন0208 বয়স : 28 লিঙ্গ : মহিলা	SNV1934793 ফটো উপলব্ধ	1141 নাম : নিভারানী বন্দোপাধ্যায় স্বামীর নাম: স্বপন বন্দোপাধ্যায় বাড়ির নং : n0208 বয়স : 51 লিঙ্গ : মহিলা	BHV1339381 ফটো উপলব্ধ	1142 নাম : সন্তোষ ব্যানার্জী মায়ের নাম: নিভারানী ব্যানার্জী বাড়ির নং : n0208 বয়স : 32 লিঙ্গ : পুরুষ	WSU1550250 ফটো উপলব্ধ
1143 নাম : শান্তি ব্যানার্জী মায়ের নাম: নিভারানী বন্দোপাধ্যায় বাড়ির নং : n0208 বয়স : 30 লিঙ্গ : পুরুষ	WSU1650589 ফটো উপলব্ধ	1144 নাম : সুদীপ মাঝি পিতার নাম: অজিত মাঝি বাড়ির নং : এন0214 বয়স : 23 লিঙ্গ : পুরুষ	WSU2238780 ফটো উপলব্ধ	1145 নাম : পল্লবী মাঝি স্বামীর নাম: বাপন মাঝি বাড়ির নং : 0233 বয়স : 27 লিঙ্গ : মহিলা	WSU2261501 ফটো উপলব্ধ
1146 নাম : মীরা মাঝি স্বামীর নাম: শান্তনু মাঝি বাড়ির নং : এন0190 বয়স : 24 লিঙ্গ : মহিলা	WSU2319770 ফটো উপলব্ধ	1147 নাম : রুমা মাঝি স্বামীর নাম: প্রশান্ত মাঝি বাড়ির নং : এন0234 বয়স : 27 লিঙ্গ : মহিলা	WSU2239531 ফটো উপলব্ধ	1148 নাম : সবিতা মাঝি স্বামীর নাম: সুমন্ত মাঝি বাড়ির নং : এন0234 বয়স : 26 লিঙ্গ : মহিলা	WSU2319523 ফটো উপলব্ধ
1149 নাম : পুতুল মাঝি স্বামীর নাম: স্বরূপ মাঝি বাড়ির নং : এন0178 বয়স : 25 লিঙ্গ : মহিলা	WSU2319531 ফটো উপলব্ধ	1150 নাম : মাতুল মাঝি পিতার নাম: নিকু মাঝি বাড়ির নং : এন0185 বয়স : 23 লিঙ্গ : পুরুষ	WSU2319325 ফটো উপলব্ধ	1151 নাম : সুমিত্রা রায় মাঝি স্বামীর নাম: সত্যরঞ্জন মাঝি বাড়ির নং : এন0183 বয়স : 25 লিঙ্গ : মহিলা	WSU2319424 ফটো উপলব্ধ
1152 নাম : রুম্মা মাঝি স্বামীর নাম: বিশ্বজিৎ মাঝি বাড়ির নং : এন0178 বয়স : 23 লিঙ্গ : মহিলা	WSU2319960 ফটো উপলব্ধ	1153 নাম : শিখা মাঝি পিতার নাম: মুকুন্দ মাঝি বাড়ির নং : এন0178 বয়স : 30 লিঙ্গ : মহিলা	WSU1608132 ফটো উপলব্ধ	1154 নাম : রুম্মা মাঝি স্বামীর নাম: সুভাষ মাঝি বাড়ির নং : n0000 বয়স : 27 লিঙ্গ : মহিলা	WSU2033736 ফটো উপলব্ধ
1155 নাম : রামপদ মাঝি পিতার নাম: হরিশাধন মাঝি বাড়ির নং : n0177 বয়স : 45 লিঙ্গ : পুরুষ	BHV2236552 ফটো উপলব্ধ	1156 নাম : সাধন মাঝি পিতার নাম: দিবাকর মাঝি বাড়ির নং : n0178 বয়স : 47 লিঙ্গ : পুরুষ	WSU2083988 ফটো উপলব্ধ	1157 নাম : নিকু মাঝি পিতার নাম: গোষ্ঠ মাঝি বাড়ির নং : n0185 বয়স : 49 লিঙ্গ : পুরুষ	WB/36/254/549562 ফটো উপলব্ধ
1158 নাম : দিপালি মাঝি স্বামীর নাম: রমাকান্ত মাঝি বাড়ির নং : n0238 বয়স : 38 লিঙ্গ : মহিলা	WSU1314236 ফটো উপলব্ধ	1159 নাম : তুফান মাঝি পিতার নাম: রমাকান্ত মাঝি বাড়ির নং : n0238 বয়স : 31 লিঙ্গ : পুরুষ	WSU1650555 ফটো উপলব্ধ	1160 নাম : কাজলবালা মাঝি স্বামীর নাম: মদন মাঝি বাড়ির নং : n0246 বয়স : 62 লিঙ্গ : মহিলা	WB/36/254/549179 ফটো উপলব্ধ

1161 নাম : শ্যামাপদ মাঝি মায়ের নাম : কাজলবালা মাঝি বাড়ির নং : n0246 বয়স : 42 লিঙ্গ : পুরুষ	BHV2617504 ফটো উপলব্ধ	1162 নাম : ঝর্ণা মাঝি স্বামীর নাম : সাহেব মাঝি বাড়ির নং : n0246 বয়স : 31 লিঙ্গ : মহিলা	WSU1650456 ফটো উপলব্ধ	1163 নাম : মালতী মাঝি স্বামীর নাম : নিরু মাঝি বাড়ির নং : n0185 বয়স : 42 লিঙ্গ : মহিলা	BHV1651710 ফটো উপলব্ধ
1164 নাম : কল্যান মাঝি পিতার নাম : পিকু মাঝি বাড়ির নং : n0183 বয়স : 25 লিঙ্গ : পুরুষ	WSU2033660 ফটো উপলব্ধ	1165 নাম : বিশুজিৎ মাঝি পিতার নাম : সাধন মাঝি বাড়ির নং : n0178 বয়স : 29 লিঙ্গ : পুরুষ	WSU1727551 ফটো উপলব্ধ	1166 নাম : সঞ্জয় মাঝি পিতার নাম : উত্তম মাঝি বাড়ির নং : n0178 বয়স : 28 লিঙ্গ : পুরুষ	WSU1889542 ফটো উপলব্ধ
1167 নাম : জয়ন্ত মাঝি পিতার নাম : লক্ষ্মীকান্ত মাঝি বাড়ির নং : n0217 বয়স : 27 লিঙ্গ : পুরুষ	WSU1889583 ফটো উপলব্ধ	1168 নাম : রুস্পা মাঝি স্বামীর নাম : রাজু মাঝি বাড়ির নং : n0236 বয়স : 30 লিঙ্গ : মহিলা	WSU1889633 ফটো উপলব্ধ	1169 নাম : সরমা মাঝি স্বামীর নাম : রাজু মাঝি বাড়ির নং : n0236 বয়স : 29 লিঙ্গ : মহিলা	WSU1812940 ফটো উপলব্ধ
1170 নাম : কনকা মাঝি স্বামীর নাম : ভগীরথ মাঝি বাড়ির নং : n0239 বয়স : 63 লিঙ্গ : মহিলা	WSU2374205 ফটো উপলব্ধ	1171 নাম : চিন্তা মাঝি স্বামীর নাম : রামপ্রসাদ মাঝি বাড়ির নং : n0179 বয়স : 32 লিঙ্গ : মহিলা	WSU1812957 ফটো উপলব্ধ	1172 নাম : পিন্টু মাঝি পিতার নাম : হরিসাধন মাঝি বাড়ির নং : n0177 বয়স : 37 লিঙ্গ : পুরুষ	BHV2617520 ফটো উপলব্ধ
1173 নাম : লক্ষ্মী প্রিয়া মাঝি স্বামীর নাম : শ্রীমন্ত মাঝি বাড়ির নং : এন0180 বয়স : 22 লিঙ্গ : মহিলা	WSU2319564 ফটো উপলব্ধ	1174 নাম : লক্ষ্মী মাঝি স্বামীর নাম : তপন মাঝি বাড়ির নং : এন0233 বয়স : 23 লিঙ্গ : মহিলা	WSU2319341 ফটো উপলব্ধ	1175 নাম : রাজু মাঝি পিতার নাম : হরিসাধন মাঝি বাড়ির নং : n0177 বয়স : 36 লিঙ্গ : পুরুষ	WSU1314194 ফটো উপলব্ধ
1176 নাম : রনজিত মাঝি পিতার নাম : জয়দেব মাঝি বাড়ির নং : এন0228 বয়স : 25 লিঙ্গ : পুরুষ	WSU2375806 ফটো উপলব্ধ	1177 নাম : কার্তিক মাঝি পিতার নাম : সন্তু মাঝি বাড়ির নং : এন000 বয়স : 24 লিঙ্গ : পুরুষ	WSU2375913 ফটো উপলব্ধ	1178 নাম : বিশুজিৎ মাঝি পিতার নাম : জয়দেব মাঝি বাড়ির নং : এন0228 বয়স : 21 লিঙ্গ : পুরুষ	WSU2375582 ফটো উপলব্ধ
1179 নাম : চম্পা মাঝি স্বামীর নাম : সাধন মাঝি বাড়ির নং : n0178 বয়স : 42 লিঙ্গ : মহিলা	WSU2083970 ফটো উপলব্ধ	1180 নাম : লক্ষী মাঝি স্বামীর নাম : কুশ মাঝি বাড়ির নং : n0182 বয়স : 58 লিঙ্গ : মহিলা	WSU2084069 ফটো উপলব্ধ	1181 নাম : নীলকমল মাঝি পিতার নাম : জগৎ মাঝি বাড়ির নং : n0192 বয়স : 63 লিঙ্গ : পুরুষ	WSU2084077 ফটো উপলব্ধ
1182 নাম : মৌসুমী মাঝি স্বামীর নাম : শক্তিপদ মাঝি বাড়ির নং : 0177 বয়স : 36 লিঙ্গ : মহিলা	WSU1314129 ফটো উপলব্ধ	1183 নাম : দুর্গা মাঝি স্বামীর নাম : মৃত্যুঞ্জয় মাঝি বাড়ির নং : n0176 বয়স : 44 লিঙ্গ : মহিলা	BHV2236545 ফটো উপলব্ধ	1184 নাম : নবকুমার মাঝি পিতার নাম : যতীন্দ্র মাঝি বাড়ির নং : n0179 বয়স : 65 লিঙ্গ : পুরুষ	WSU2083897 ফটো উপলব্ধ
1185 নাম : ফণীন্দ্রনাথ মাঝি পিতার নাম : পোবর্ধন মাঝি বাড়ির নং : n0181 বয়স : 55 লিঙ্গ : পুরুষ	WSU2084010 ফটো উপলব্ধ	1186 নাম : সৌরভ মাঝি পিতার নাম : মৃত্যুঞ্জয় মাঝি বাড়ির নং : এন0176 বয়স : 26 লিঙ্গ : পুরুষ	WSU2239218 ফটো উপলব্ধ	1187 নাম : সুমিত মাঝি পিতার নাম : রনজিত মাঝি বাড়ির নং : এন0191 বয়স : 23 লিঙ্গ : পুরুষ	WSU2239358 ফটো উপলব্ধ
1188 নাম : শিল্পা মাঝি স্বামীর নাম : দেবু মাঝি বাড়ির নং : এন0192 বয়স : 25 লিঙ্গ : মহিলা	WSU2239655 ফটো উপলব্ধ	1189 নাম : বৈশাখী ঘোষ পিতার নাম : অরুণ ঘোষ বাড়ির নং : এন0224 বয়স : 23 লিঙ্গ : মহিলা	WSU2238749 ফটো উপলব্ধ	1190 নাম : সুস্মিতা মাঝি স্বামীর নাম : দিলীপ মাঝি বাড়ির নং : এন0812 বয়স : 24 লিঙ্গ : মহিলা	WSU2239309 ফটো উপলব্ধ

1191	WSU1387364	নাম : শ্রীমন্ত মাঝি পিতার নাম: রবীন্দ্রনাথ মাঝি বাড়ির নং : n0180 বয়স : 33 লিঙ্গ : পুরুষ	ফটো উপলব্ধ	1192	WSU1812973	নাম : সোনামনি চক্রবর্তী স্বামীর নাম: সমর চক্রবর্তী বাড়ির নং : n0182 বয়স : 29 লিঙ্গ : মহিলা	ফটো উপলব্ধ	1193	WB/36/254/549196	নাম : পার্বতী মাঝি স্বামীর নাম: কার্তিক মাঝি বাড়ির নং : n0176 বয়স : 67 লিঙ্গ : মহিলা	ফটো উপলব্ধ
1194	WB/36/254/549181	নাম : স্বর্ণা মাঝি স্বামীর নাম: পিরু মাঝি বাড়ির নং : n0183 বয়স : 51 লিঙ্গ : মহিলা	ফটো উপলব্ধ	1195	WB/36/254/549397	নাম : উত্তম মাঝি পিতার নাম: অনিল মাঝি বাড়ির নং : n0233 বয়স : 55 লিঙ্গ : পুরুষ	ফটো উপলব্ধ	1196	WB/36/254/549415	নাম : মল্লিকা মাঝি স্বামীর নাম: উত্তম মাঝি বাড়ির নং : n0233 বয়স : 52 লিঙ্গ : মহিলা	ফটো উপলব্ধ
1197	WSU1650621	নাম : বাপন মাঝি পিতার নাম: উত্তম মাঝি বাড়ির নং : n0233 বয়স : 30 লিঙ্গ : পুরুষ	ফটো উপলব্ধ	1198	WB/36/254/549234	নাম : আরতি মাঝি স্বামীর নাম: লেউল মাঝি বাড়ির নং : n0180 বয়স : 81 লিঙ্গ : মহিলা	ফটো উপলব্ধ	1199	WB/36/254/549288	নাম : নিমাই মাঝি পিতার নাম: খাঁদ মাঝি বাড়ির নং : n0214 বয়স : 73 লিঙ্গ : পুরুষ	ফটো উপলব্ধ
1200	WSU1727577	নাম : দেবু মাঝি পিতার নাম: নীলকমল মাঝি বাড়ির নং : n0192 বয়স : 29 লিঙ্গ : পুরুষ	ফটো উপলব্ধ	1201	WB/36/254/549223	নাম : ছবিরানী মাঝি স্বামীর নাম: রাখাল মাঝি বাড়ির নং : n0191 বয়স : 73 লিঙ্গ : মহিলা	ফটো উপলব্ধ	1202	WB/36/254/549528	নাম : সুমিত্রা মাঝি স্বামীর নাম: সুভাষ মাঝি বাড়ির নং : n0190 বয়স : 50 লিঙ্গ : মহিলা	ফটো উপলব্ধ
1203	BHV2617512	নাম : শান্তি মাঝি স্বামীর নাম: শ্রীকান্ত মাঝি বাড়ির নং : n0188 বয়স : 37 লিঙ্গ : মহিলা	ফটো উপলব্ধ	1204	WB/36/254/549395	নাম : ধীরু মাঝি পিতার নাম: গোষ্ঠ মাঝি বাড়ির নং : n0184 বয়স : 54 লিঙ্গ : পুরুষ	ফটো উপলব্ধ	1205	WB/36/254/549689	নাম : পিরু মাঝি পিতার নাম: গোষ্ঠ মাঝি বাড়ির নং : n0183 বয়স : 61 লিঙ্গ : পুরুষ	ফটো উপলব্ধ
1206	WB/36/254/549289	নাম : হরিসাধন মাঝি পিতার নাম: গুইরাম মাঝি বাড়ির নং : n0177 বয়স : 76 লিঙ্গ : পুরুষ	ফটো উপলব্ধ	1207	WB/36/254/549086	নাম : রবিরানী মাঝি স্বামীর নাম: হরিসাধন মাঝি বাড়ির নং : n0177 বয়স : 71 লিঙ্গ : মহিলা	ফটো উপলব্ধ	1208	BHV1650779	নাম : শক্তিপদ মাঝি পিতার নাম: হরিসাধন মাঝি বাড়ির নং : n0177 বয়স : 44 লিঙ্গ : পুরুষ	ফটো উপলব্ধ
1209	WSU1314285	নাম : উর্মিলা মাঝি স্বামীর নাম: রামপদ মাঝি বাড়ির নং : n0177 বয়স : 36 লিঙ্গ : মহিলা	ফটো উপলব্ধ	1210	WB/36/254/549346	নাম : হারাধন মাঝি পিতার নাম: দিবাকর মাঝি বাড়ির নং : n0178 বয়স : 61 লিঙ্গ : পুরুষ	ফটো উপলব্ধ	1211	WB/36/254/549197	নাম : নমিতা মাঝি স্বামীর নাম: হারাধন মাঝি বাড়ির নং : n0178 বয়স : 53 লিঙ্গ : মহিলা	ফটো উপলব্ধ
1212	WB/36/254/549199	নাম : বাতাসী মাঝি স্বামীর নাম: উত্তম মাঝি বাড়ির নং : n0178 বয়স : 50 লিঙ্গ : মহিলা	ফটো উপলব্ধ	1213	WSU1727601	নাম : স্বরূপ মাঝি মায়ের নাম: বাতাসী মাঝি বাড়ির নং : n0178 বয়স : 29 লিঙ্গ : পুরুষ	ফটো উপলব্ধ	1214	WB/36/254/549212	নাম : প্রতিমা মাঝি স্বামীর নাম: নবকুমার মাঝি বাড়ির নং : n0179 বয়স : 71 লিঙ্গ : মহিলা	ফটো উপলব্ধ
1215	WB/36/254/549512	নাম : রমাকান্ত মাঝি পিতার নাম: অনুকুল মাঝি বাড়ির নং : n0238 বয়স : 61 লিঙ্গ : পুরুষ	ফটো উপলব্ধ	1216	WB/36/254/549081	নাম : ভগীরথ মাঝি পিতার নাম: অনুকুল মাঝি বাড়ির নং : n0239 বয়স : 73 লিঙ্গ : পুরুষ	ফটো উপলব্ধ	1217	BHV2236537	নাম : বিলেশ্বর মাঝি পিতার নাম: ভগীরথ মাঝি বাড়ির নং : n0239 বয়স : 44 লিঙ্গ : পুরুষ	ফটো উপলব্ধ
1218	BHV2468619	নাম : সবিতা মাঝি স্বামীর নাম: বিলেশ্বর মাঝি বাড়ির নং : n0239 বয়স : 39 লিঙ্গ : মহিলা	ফটো উপলব্ধ	1219	WB/36/254/549443	নাম : সাধন মাঝি পিতার নাম: খাঁদ মাঝি বাড়ির নং : n0240 বয়স : 61 লিঙ্গ : পুরুষ	ফটো উপলব্ধ	1220	WB/36/254/549182	নাম : যষ্ঠা মাঝি স্বামীর নাম: সাধন মাঝি বাড়ির নং : n0240 বয়স : 54 লিঙ্গ : মহিলা	ফটো উপলব্ধ

1221 নাম : তাপস মাঝি পিতার নাম: সাধন মাঝি বাড়ির নং : n0240 বয়স : 35 লিঙ্গ : পুরুষ	WSU1314178 ফটো উপলব্ধ	1222 নাম : চম্পা মাঝি স্বামীর নাম: তাপস মাঝি বাড়ির নং : n0240 বয়স : 36 লিঙ্গ : মহিলা	WSU1314335 ফটো উপলব্ধ	1223 নাম : সন্টু মাঝি পিতার নাম: কাঙ্গীপদ মাঝি বাড়ির নং : n0241 বয়স : 43 লিঙ্গ : পুরুষ	BHV1650381 ফটো উপলব্ধ
1224 নাম : চায়না মাঝি স্বামীর নাম: সন্টু মাঝি বাড়ির নং : n0241 বয়স : 38 লিঙ্গ : মহিলা	WSU1550177 ফটো উপলব্ধ	1225 নাম : চন্দনা মাঝি স্বামীর নাম: শ্যামাপদ মাঝি বাড়ির নং : n0246 বয়স : 35 লিঙ্গ : মহিলা	WSU1314293 ফটো উপলব্ধ	1226 নাম : সাহেব মাঝি পিতার নাম: মদন মাঝি বাড়ির নং : n0246 বয়স : 35 লিঙ্গ : পুরুষ	WSU1314111 ফটো উপলব্ধ
1227 নাম : মৃত্যঞ্জয় মাঝি পিতার নাম: কার্তিক মাঝি বাড়ির নং : n0176 বয়স : 45 লিঙ্গ : পুরুষ	BHV1339837 ফটো উপলব্ধ	1228 নাম : সুজিত মাঝি পিতার নাম: হারাধন মাঝি বাড়ির নং : n0178 বয়স : 30 লিঙ্গ : পুরুষ	WSU1650647 ফটো উপলব্ধ	1229 নাম : রামপ্রসাদ মাঝি পিতার নাম: নবকুমার মাঝি বাড়ির নং : 0179 বয়স : 36 লিঙ্গ : পুরুষ	WSU1314301 ফটো উপলব্ধ
1230 নাম : শান্তনু মাঝি পিতার নাম: সুভাষ মাঝি বাড়ির নং : n0190 বয়স : 27 লিঙ্গ : পুরুষ	WSU1727635 ফটো উপলব্ধ	1231 নাম : স্বর্ণা মাঝি স্বামীর নাম: বীরু মাঝি বাড়ির নং : n0184 বয়স : 50 লিঙ্গ : মহিলা	WB/36/254/549180 ফটো উপলব্ধ	1232 নাম : সুদীপ মাঝি পিতার নাম: বীরু মাঝি বাড়ির নং : n0184 বয়স : 30 লিঙ্গ : পুরুষ	WSU1650464 ফটো উপলব্ধ
1233 নাম : মদন মাঝি পিতার নাম: খাদু মাঝি বাড়ির নং : n0188 বয়স : 71 লিঙ্গ : পুরুষ	WB/36/254/549282 ফটো উপলব্ধ	1234 নাম : ছায়া মাঝি স্বামীর নাম: মদন মাঝি বাড়ির নং : n0188 বয়স : 65 লিঙ্গ : মহিলা	WB/36/254/549376 ফটো উপলব্ধ	1235 নাম : অচিন্ত্য মাঝি পিতার নাম: মদন মাঝি বাড়ির নং : n0188 বয়স : 41 লিঙ্গ : পুরুষ	BHV2468593 ফটো উপলব্ধ
1236 নাম : তাপসী মাঝি স্বামীর নাম: অচিন্ত্য মাঝি বাড়ির নং : n0188 বয়স : 31 লিঙ্গ : মহিলা	WSU1550243 ফটো উপলব্ধ	1237 নাম : শ্রীকান্ত মাঝি পিতার নাম: মদন মাঝি বাড়ির নং : n0188 বয়স : 40 লিঙ্গ : পুরুষ	BHV2468585 ফটো উপলব্ধ	1238 নাম : সুভাষ মাঝি পিতার নাম: নিমাই মাঝি বাড়ির নং : n0190 বয়স : 54 লিঙ্গ : পুরুষ	WB/36/254/549591 ফটো উপলব্ধ
1239 নাম : রনজিত মাঝি পিতার নাম: রাখাল মাঝি বাড়ির নং : n0191 বয়স : 50 লিঙ্গ : পুরুষ	BHV1339894 ফটো উপলব্ধ	1240 নাম : কাকলী মাঝি স্বামীর নাম: রণজিত মাঝি বাড়ির নং : n0191 বয়স : 46 লিঙ্গ : মহিলা	BHV1340330 ফটো উপলব্ধ	1241 নাম : গায়ত্রী মাঝি স্বামীর নাম: নীলকোমল মাঝি বাড়ির নং : n0192 বয়স : 53 লিঙ্গ : মহিলা	WB/36/254/549222 ফটো উপলব্ধ
1242 নাম : রবিরানী মাঝি স্বামীর নাম: নিমাই মাঝি বাড়ির নং : n0214 বয়স : 71 লিঙ্গ : মহিলা	WB/36/254/549085 ফটো উপলব্ধ	1243 নাম : অজিত মাঝি পিতার নাম: নিমাই মাঝি বাড়ির নং : n0214 বয়স : 44 লিঙ্গ : পুরুষ	BHV2236511 ফটো উপলব্ধ	1244 নাম : চায়না মাঝি স্বামীর নাম: অজিত মাঝি বাড়ির নং : n0214 বয়স : 43 লিঙ্গ : মহিলা	BHV2236529 ফটো উপলব্ধ
1245 নাম : রবীন্দ্রনাথ মাঝি পিতার নাম: লেউল মাঝি বাড়ির নং : n0180 বয়স : 58 লিঙ্গ : পুরুষ	WB/36/254/549330 ফটো উপলব্ধ	1246 নাম : মুক্তা মাঝি স্বামীর নাম: রবীন্দ্রনাথ মাঝি বাড়ির নং : n0180 বয়স : 53 লিঙ্গ : মহিলা	WB/36/254/549355 ফটো উপলব্ধ	1247 নাম : ফুলকুমারী মাঝি স্বামীর নাম: ফণীন্দ্র মাঝি বাড়ির নং : n0181 বয়স : 50 লিঙ্গ : মহিলা	WB/36/254/549183 ফটো উপলব্ধ
1248 নাম : দিলীপ মাঝি পিতার নাম: কুশ মাঝি বাড়ির নং : n0182 বয়স : 36 লিঙ্গ : পুরুষ	WSU1314137 ফটো উপলব্ধ	1249 নাম : মঙ্গলা মাঝি স্বামীর নাম: নবকুমার মাঝি বাড়ির নং : n0180 বয়স : 43 লিঙ্গ : মহিলা	BHV2314417 ফটো উপলব্ধ	1250 নাম : নবকুমার মাঝি পিতার নাম: লেউল মাঝি বাড়ির নং : n0180 বয়স : 47 লিঙ্গ : পুরুষ	BHV1340165 ফটো উপলব্ধ

1251 নাম : প্রিয়া মাঝি পিতার নাম: নব কুমার মাঝি বাড়ির নং : এন0180 বয়স : 21 লিঙ্গ : মহিলা	WSU2427680 ফটো উপলব্ধ	1252 নাম : অজিত মাঝি পিতার নাম: নেউল মাঝি বাড়ির নং : n0234 বয়স : 61 লিঙ্গ : পুরুষ	WB/36/254/549170 ফটো উপলব্ধ	1253 নাম : পরিবালা মাঝি স্বামীর নাম: অজিত মাঝি বাড়ির নং : n0234 বয়স : 55 লিঙ্গ : মহিলা	WB/36/254/549411 ফটো উপলব্ধ
1254 নাম : শ্রীকান্ত মাঝি পিতার নাম: অজিত মাঝি বাড়ির নং : n0234 বয়স : 37 লিঙ্গ : পুরুষ	WSU1314103 ফটো উপলব্ধ	1255 নাম : অর্চনা মাঝি স্বামীর নাম: শ্রীকান্ত মাঝি বাড়ির নং : n0234 বয়স : 31 লিঙ্গ : মহিলা	WSU1550185 ফটো উপলব্ধ	1256 নাম : প্রশান্ত মাঝি পিতার নাম: অজিত মাঝি বাড়ির নং : n0234 বয়স : 33 লিঙ্গ : পুরুষ	WSU1387356 ফটো উপলব্ধ
1257 নাম : সুমন্ত মাঝি পিতার নাম: অজিত মাঝি বাড়ির নং : n0234 বয়স : 30 লিঙ্গ : পুরুষ	WSU1650654 ফটো উপলব্ধ	1258 নাম : বঙ্কিম মাঝি পিতার নাম: ভাস্কর মাঝি বাড়ির নং : n0236 বয়স : 59 লিঙ্গ : পুরুষ	WB/36/254/549592 ফটো উপলব্ধ	1259 নাম : কাঞ্চন মাঝি স্বামীর নাম: বঙ্কিম মাঝি বাড়ির নং : n0236 বয়স : 55 লিঙ্গ : মহিলা	WB/36/254/549439 ফটো উপলব্ধ
1260 নাম : রাজু মাঝি পিতার নাম: বঙ্কিম মাঝি বাড়ির নং : n0236 বয়স : 35 লিঙ্গ : পুরুষ	WSU1314152 ফটো উপলব্ধ	1261 নাম : সত্যরঞ্জন মাঝি পিতার নাম: পিকর মাঝি বাড়ির নং : n0183 বয়স : 29 লিঙ্গ : পুরুষ	WSU1727544 ফটো উপলব্ধ	1262 নাম : কমলা মাঝি স্বামীর নাম: গোষ্ঠ মাঝি বাড়ির নং : n0184 বয়স : 90 লিঙ্গ : মহিলা	WB/36/254/549325 ফটো উপলব্ধ
1263 নাম : চন্দনা মাঝি স্বামীর নাম: বিকাশ মাঝি বাড়ির নং : n0215 বয়স : 47 লিঙ্গ : মহিলা	BHV1340322 ফটো উপলব্ধ	1264 নাম : বিজলা মাঝি স্বামীর নাম: বাদল মাঝি বাড়ির নং : n0217 বয়স : 66 লিঙ্গ : মহিলা	WB/36/254/549380 ফটো উপলব্ধ	1265 নাম : লক্ষীকান্ত মাঝি পিতার নাম: বাদল মাঝি বাড়ির নং : n0217 বয়স : 45 লিঙ্গ : পুরুষ	BHV2236560 ফটো উপলব্ধ
1266 নাম : তনুশ্রী মাঝি স্বামীর নাম: লক্ষীকান্ত মাঝি বাড়ির নং : n0217 বয়স : 43 লিঙ্গ : মহিলা	BHV1651702 ফটো উপলব্ধ	1267 নাম : জয়দেব মাঝি পিতার নাম: জীতেন মাঝি বাড়ির নং : n0228 বয়স : 58 লিঙ্গ : পুরুষ	WB/36/254/549401 ফটো উপলব্ধ	1268 নাম : বন্দনা মাঝি স্বামীর নাম: জয়দেব মাঝি বাড়ির নং : n0228 বয়স : 54 লিঙ্গ : মহিলা	WB/36/254/549416 ফটো উপলব্ধ
1269 নাম : সন্দীপ মাঝি পিতার নাম: জয়দেব মাঝি বাড়ির নং : n0228 বয়স : 30 লিঙ্গ : পুরুষ	WSU1650514 ফটো উপলব্ধ	1270 নাম : মহাদেব মাঝি পিতার নাম: জীতেন মাঝি বাড়ির নং : n0229 বয়স : 52 লিঙ্গ : পুরুষ	WB/36/254/549459 ফটো উপলব্ধ	1271 নাম : সুমিত্রা মাঝি স্বামীর নাম: মহাদেব মাঝি বাড়ির নং : n0229 বয়স : 49 লিঙ্গ : মহিলা	WB/36/254/549420 ফটো উপলব্ধ
1272 নাম : শ্যামসুন্দর মিদ্যা পিতার নাম: কালীপদ মিদ্যা বাড়ির নং : n0216 বয়স : 68 লিঙ্গ : পুরুষ	WSU2084622 ফটো উপলব্ধ	1273 নাম : ছবি মিদ্যা স্বামীর নাম: কমলাকান্ত মিদ্যা বাড়ির নং : n0187 বয়স : 59 লিঙ্গ : মহিলা	WB/36/254/549004 ফটো উপলব্ধ	1274 নাম : নিরঞ্জন মিদ্যা পিতার নাম: কালীপদ মিদ্যা বাড়ির নং : n0193 বয়স : 65 লিঙ্গ : পুরুষ	WB/36/254/549500 ফটো উপলব্ধ
1275 নাম : চন্দনা মিদ্যা স্বামীর নাম: দিলীপ মিদ্যা বাড়ির নং : এন0187 বয়স : 27 লিঙ্গ : মহিলা	WSU2239226 ফটো উপলব্ধ	1276 নাম : সুদীপ মিদ্যা পিতার নাম: অসিত মিদ্যা বাড়ির নং : এন0216 বয়স : 24 লিঙ্গ : পুরুষ	WSU2239259 ফটো উপলব্ধ	1277 নাম : মামনি মিদ্যা স্বামীর নাম: হারাধন মিদ্যা বাড়ির নং : n0216 বয়স : 28 লিঙ্গ : মহিলা	WSU1812965 ফটো উপলব্ধ
1278 নাম : অনিতা মিদ্যা স্বামীর নাম: শ্রীরাম মিদ্যা বাড়ির নং : n0193 বয়স : 31 লিঙ্গ : মহিলা	WSU1889609 ফটো উপলব্ধ	1279 নাম : দিলীপ মিদ্যা পিতার নাম: কমলাকান্ত মিদ্যা বাড়ির নং : n0187 বয়স : 30 লিঙ্গ : পুরুষ	WSU1650613 ফটো উপলব্ধ	1280 নাম : শ্রীরাম মিদ্যা পিতার নাম: নিরঞ্জন মিদ্যা বাড়ির নং : n0193 বয়স : 39 লিঙ্গ : পুরুষ	BHV2468627 ফটো উপলব্ধ

1281	BHV2617538	নাম : হারাধন মিদ্যা পিতার নাম: শ্যামসুন্দর মিদ্যা বাড়ির নং : n0216 বয়স : 38 লিঙ্গ : পুরুষ	ফটো উপলব্ধ	1282	WB/36/254/549664	নাম : অসিত মিদ্যা পিতার নাম: কালীপদ মিদ্যা বাড়ির নং : n0216 বয়স : 57 লিঙ্গ : পুরুষ	ফটো উপলব্ধ	1283	BHV2271385	নাম : অসীমা মিদ্যা স্বামীর নাম: অসিত মিদ্যা বাড়ির নং : n0216 বয়স : 43 লিঙ্গ : মহিলা	ফটো উপলব্ধ
1284	WSU2239796	নাম : মঙ্গলা রয় স্বামীর নাম: সুভাষ রয় বাড়ির নং : এন0242 বয়স : 45 লিঙ্গ : মহিলা	ফটো উপলব্ধ	1285	WSU2084085	নাম : কাঞ্চন রায় পিতার নাম: গোপাল রায় বাড়ির নং : n0242 বয়স : 62 লিঙ্গ : পুরুষ	ফটো উপলব্ধ	1286	WB/36/254/549470	নাম : মাধবী রায় স্বামীর নাম: কাঞ্চন রায় বাড়ির নং : n0242 বয়স : 58 লিঙ্গ : মহিলা	ফটো উপলব্ধ
1287	WSU1314210	নাম : প্রসেনজীৎ রায় পিতার নাম: কাঞ্চন রায় বাড়ির নং : n0242 বয়স : 37 লিঙ্গ : পুরুষ	ফটো উপলব্ধ	1288	BHV2314425	নাম : শেফালী রায় স্বামীর নাম: নিমাই রায় বাড়ির নং : n0242 বয়স : 40 লিঙ্গ : মহিলা	ফটো উপলব্ধ	1289	WSU1314202	নাম : পূর্ণচন্দ্র রায় পিতার নাম: গোপাল রায় বাড়ির নং : n0242 বয়স : 40 লিঙ্গ : পুরুষ	ফটো উপলব্ধ
1290	WB/36/254/549532	নাম : রেখা রায় স্বামীর নাম: সন্ন্যাসী রায় বাড়ির নং : n0244 বয়স : 50 লিঙ্গ : মহিলা	ফটো উপলব্ধ	1291	WB/36/254/549389	নাম : তপন রায় পিতার নাম: অনন্ত রায় বাড়ির নং : n0245 বয়স : 59 লিঙ্গ : পুরুষ	ফটো উপলব্ধ	1292	WSU2319713	নাম : বিজয় রায় পিতার নাম: নিমাই রায় বাড়ির নং : এন0242 বয়স : 22 লিঙ্গ : পুরুষ	ফটো উপলব্ধ
1293	WSU2319721	নাম : আকাশ রায় পিতার নাম: নিমাই রায় বাড়ির নং : এন0242 বয়স : 24 লিঙ্গ : পুরুষ	ফটো উপলব্ধ	1294	WSU2239143	নাম : মহাকাশ রায় পিতার নাম: গণেশ রায় বাড়ির নং : এন0237 বয়স : 26 লিঙ্গ : পুরুষ	ফটো উপলব্ধ	1295	WSU2239770	নাম : সুধা রায় স্বামীর নাম: বিশুজিৎ রায় বাড়ির নং : এন0242 বয়স : 27 লিঙ্গ : মহিলা	ফটো উপলব্ধ
1296	WSU2239119	নাম : প্রকৃতি রায় পিতার নাম: গণেশ রায় বাড়ির নং : এন0237 বয়স : 23 লিঙ্গ : মহিলা	ফটো উপলব্ধ	1297	WSU2239630	নাম : গোলপী রায় স্বামীর নাম: পূর্ণ চন্দ্র রায় বাড়ির নং : এন0242 বয়স : 24 লিঙ্গ : মহিলা	ফটো উপলব্ধ	1298	WSU2239697	নাম : মালা রায় স্বামীর নাম: লাল্টু রায় বাড়ির নং : এন0243 বয়স : 24 লিঙ্গ : মহিলা	ফটো উপলব্ধ
1299	WSU2084903	নাম : মায়ারানী রায় স্বামীর নাম: তপন রায় বাড়ির নং : n0245 বয়স : 53 লিঙ্গ : মহিলা	ফটো উপলব্ধ	1300	WSU2084762	নাম : স্বপন রায় পিতার নাম: অনিল রায় বাড়ির নং : n0243 বয়স : 67 লিঙ্গ : পুরুষ	ফটো উপলব্ধ	1301	WB/36/254/549698	নাম : লক্ষ্মীরাণী রায় স্বামীর নাম: স্বপন রায় বাড়ির নং : n0243 বয়স : 59 লিঙ্গ : মহিলা	ফটো উপলব্ধ
1302	WSU1314327	নাম : লাল্টু রায় পিতার নাম: স্বপন রায় বাড়ির নং : n0243 বয়স : 36 লিঙ্গ : পুরুষ	ফটো উপলব্ধ	1303	WB/36/254/549574	নাম : সন্ন্যাসী রায় পিতার নাম: অনন্ত রায় বাড়ির নং : n0244 বয়স : 55 লিঙ্গ : পুরুষ	ফটো উপলব্ধ	1304	WSU1650548	নাম : সৌভিক রায় পিতার নাম: সন্ন্যাসী রায় বাড়ির নং : n0244 বয়স : 30 লিঙ্গ : পুরুষ	ফটো উপলব্ধ
1305	WSU1550169	নাম : চন্দনা রায় স্বামীর নাম: প্রসেনজীৎ রায় বাড়ির নং : n0242 বয়স : 35 লিঙ্গ : মহিলা	ফটো উপলব্ধ	1306	WSU1550151	নাম : বিশুজিত রায় পিতার নাম: কাঞ্চন রায় বাড়ির নং : n0242 বয়স : 34 লিঙ্গ : পুরুষ	ফটো উপলব্ধ	1307	WB/36/254/549095	নাম : গণেশ রায় পিতার নাম: অনুকুল রায় বাড়ির নং : n0237 বয়স : 55 লিঙ্গ : পুরুষ	ফটো উপলব্ধ
1308	BHV1653484	নাম : রীনা রায় স্বামীর নাম: গণেশ রায় বাড়ির নং : n0237 বয়স : 47 লিঙ্গ : মহিলা	ফটো উপলব্ধ	1309	WSU1889831	নাম : পারুল রায় স্বামীর নাম: সৌভিক রায় বাড়ির নং : n0244 বয়স : 25 লিঙ্গ : মহিলা	ফটো উপলব্ধ	1310	BHV2468635	নাম : ভৈরব লৌহ পিতার নাম: স্বপন লৌহ বাড়ির নং : n0186 বয়স : 40 লিঙ্গ : পুরুষ	ফটো উপলব্ধ

<p>1311</p> <p>WSU2084648</p> <p>নাম : স্বপন লৌহ পিতার নাম: খাঁদু লৌহ বাড়ির নং : n0186 বয়স : 60 লিঙ্গ : পুরুষ</p> <p>ফটো উপলব্ধ</p>	<p>1312</p> <p>WB/36/254/549220</p> <p>নাম : শান্তিরাণী লৌহ স্বামীর নাম: স্বপন লৌহ বাড়ির নং : n0186 বয়স : 60 লিঙ্গ : মহিলা</p> <p>ফটো উপলব্ধ</p>	<p>1313</p> <p>BHV2468643</p> <p>নাম : মানা লৌহ স্বামীর নাম: ভৈরব লৌহ বাড়ির নং : n0186 বয়স : 38 লিঙ্গ : মহিলা</p> <p>ফটো উপলব্ধ</p>
<p>1314</p> <p>WSU1314145</p> <p>নাম : মহাদেব লৌহ পিতার নাম: স্বপন লৌহ বাড়ির নং : n0186 বয়স : 37 লিঙ্গ : পুরুষ</p> <p>ফটো উপলব্ধ</p>	<p>1315</p> <p>WSU1727619</p> <p>নাম : কবিতা লৌহ স্বামীর নাম: মহাদেব লৌহ বাড়ির নং : n0186 বয়স : 30 লিঙ্গ : মহিলা</p> <p>ফটো উপলব্ধ</p>	<p>1316</p> <p>WSU2433738</p> <p>নাম : পাপাই লৌহ পিতার নাম: ভৈরব লৌহ বাড়ির নং : এন0186 বয়স : 20 লিঙ্গ : পুরুষ</p> <p>ফটো উপলব্ধ</p>
<p>1317</p> <p>WB/36/254/549392</p> <p>নাম : পূর্ণিমা সরকার স্বামীর নাম: তরুন সরকার বাড়ির নং : n0231 বয়স : 52 লিঙ্গ : মহিলা</p> <p>ফটো উপলব্ধ</p>	<p>1318</p> <p>WSU1650605</p> <p>নাম : সোমনাথ সরকার পিতার নাম: তরুন সরকার বাড়ির নং : n0231 বয়স : 33 লিঙ্গ : পুরুষ</p> <p>ফটো উপলব্ধ</p>	<p>1319</p> <p>WSU1650597</p> <p>নাম : অভিজিত সরকার পিতার নাম: তরুন সরকার বাড়ির নং : n0231 বয়স : 31 লিঙ্গ : পুরুষ</p> <p>ফটো উপলব্ধ</p>
<p>1320</p> <p>WB/36/254/549144</p> <p>নাম : তরুণ সরকার পিতার নাম: নিত্যানন্দ সরকার বাড়ির নং : n0231 বয়স : 63 লিঙ্গ : পুরুষ</p> <p>ফটো উপলব্ধ</p>	<p>1321</p> <p>WSU2239085</p> <p>নাম : প্রিয়াঙ্কা সরকার স্বামীর নাম: সোমনাথ সরকার বাড়ির নং : এন0231 বয়স : 24 লিঙ্গ : মহিলা</p> <p>ফটো উপলব্ধ</p>	<p>1322</p> <p>NIO2038941</p> <p>নাম : দীপ্তি ঘোষ পাল স্বামীর নাম: উদয় পাল বাড়ির নং : এন0198 বয়স : 25 লিঙ্গ : মহিলা</p> <p>ফটো উপলব্ধ</p>
<p>1323</p> <p>WSU2473627</p> <p>নাম : প্রিয়া ঘোষ পিতার নাম: দীপক ঘোষ বাড়ির নং : এন0222 বয়স : 19 লিঙ্গ : মহিলা</p> <p>ফটো উপলব্ধ</p>	<p>1324</p> <p>WSU2473635</p> <p>নাম : সাগর চট্টোপাধ্যায় পিতার নাম: রামপ্রসাদ চট্টোপাধ্যায় বাড়ির নং : এন0206 বয়স : 20 লিঙ্গ : পুরুষ</p> <p>ফটো উপলব্ধ</p>	<p>1325</p> <p>WSU2479186</p> <p>নাম : দেবজিৎ মাঝি পিতার নাম: রামপদ মাঝি বাড়ির নং : এন0177 বয়স : 19 লিঙ্গ : পুরুষ</p> <p>ফটো উপলব্ধ</p>
<p>1326</p> <p>WSU2489326</p> <p>নাম : বিশ্বজিৎ মাঝি পিতার নাম: শ্রীকান্ত মাঝি বাড়ির নং : এন0188 বয়স : 19 লিঙ্গ : পুরুষ</p> <p>ফটো উপলব্ধ</p>	<p>1327</p> <p>WSU2502037</p> <p>নাম : শিল্পা মাঝি পিতার নাম: বিলেশ্বর মাঝি বাড়ির নং : নং239 বয়স : 20 লিঙ্গ : মহিলা</p> <p>ফটো উপলব্ধ</p>	





নির্বাচক সংখ্যার সারসংক্ষেপ :

A) নির্বাচকের সংখ্যা :

	নির্বাচক তালিকার প্রকৃতি	নির্বাচক তালিকার পরিচিতি :	নির্বাচকের সংখ্যা :				
			পুরুষ	মহিলা	তৃতীয় লিঙ্গ	মোট	
I	মূল তালিকা	মূল তালিকা	বিশেষ নিবিড় সংশোধন ২০২৬ এর চূড়ান্ত ভোটার তালিকার সহিত 06-04-2026 তারিখ অবধি সংশোধিত নির্বাচক তালিকা	683	644	0	1327
II	1- সংযোজন তালিকা	সংযোজনী 1	বিশেষ সংক্ষিপ্ত সংশোধন 2026	0	0	0	0
		সংযোজনী 2	ধারাবাহিক সংশোধন 2026	0	0	0	0
		মোট		0	0	0	0
III	2- বিয়োজন তালিকা	সংযোজনী 1	বিশেষ সংক্ষিপ্ত সংশোধন 2026	0	0	0	0
		সংযোজনী 2	ধারাবাহিক সংশোধন 2026	0	0	0	0
		মোট		0	0	0	0
IV	'লিঙ্গ ক্ষেত্রের' পরিবর্তনের কারণে পার্থক্য			0	0	0	0
V	বিচারপ্রক্রিয়ার অধীনস্থ			0	0	0	0
VI	বিচার বিভাগীয় আধিকারিক কর্তৃক বিচারপূর্বক নিষ্পত্তির পর বিয়োজিত			0	0	0	0
নির্বাচকের মোট সংখ্যা (I+II-III+IV-V-VI)				683	644	0	1327

B) ক্রটি সংশোধনের সংখ্যা :

নির্বাচক তালিকার প্রকৃতি	নির্বাচক তালিকার পরিচিতি :	ক্রটি সংশোধনের সংখ্যা :
সংযোজনী 1	বিশেষ সংক্ষিপ্ত সংশোধন 2026	1
সংযোজনী 2	ধারাবাহিক সংশোধন 2026	0
	মোট	1

নির্বাচক নিবন্ধন আধিকারিকের স্বাক্ষর

E-মৃত, S-স্থানান্তরিত, R-একাধিকবার অন্তর্ভুক্ত, M-নিখোঁজ, Q-যোগ্য নহে

ভোট গ্রহন কেন্দ্রের পূর্ণ বিবরণ :

ক্রমিক নং	ভোটকেন্দ্র নম্বর	মুখ্য/সহায়ক	ভোটকেন্দ্রের নাম	ভোটকেন্দ্রের ঠিকানা	প্রথম ক্রমিক নং	শেষ ক্রমিক নং
1	227	মুখ্য	খুনডাঙ্গা নিম্নবুনিয়াদি বিদ্যালয়	খুনডাঙ্গা নিম্নবুনিয়াদি বিদ্যালয়, খুনডাঙ্গা	1	720
2	227A	সহায়ক	খুনডাঙ্গা নিম্নবুনিয়াদি বিদ্যালয়	খুনডাঙ্গা নিম্নবুনিয়াদি বিদ্যালয়, খুনডাঙ্গা, রুম-2	721	1327

নির্বাচকের সংখ্যা :

ক্রমিক নং	ভোটকেন্দ্র নম্বর	মুখ্য/সহায়ক	পুরুষ	মহিলা	তৃতীয় লিঙ্গ	মোট
1	227A	সহায়ক	311	296	0	607
2	227	মুখ্য	372	348	0	720

নির্বাচনী নিবন্ধন কর্মকর্তার স্বাক্ষর