

নির্বাচক তালিকা 2026 S25 পশ্চিমবঙ্গ



বিধানসভা নির্বাচনক্ষেত্রের নং, নাম ও সংরক্ষণের স্থিতি : 257 - ইন্দাস (তপশীলি জাতি)		অংশ নং : 90																	
বিধানসভা নির্বাচনক্ষেত্রটি যে লোকসভা নির্বাচনক্ষেত্রের / ক্ষেত্রসমূহের অন্তর্ভুক্ত তার নং, নাম ও সংরক্ষণ স্থিতি : 37 - বিষ্ণুপুর (তপশীলি জাতি)																			
1. সংশোধনের পূর্ণ বিবরণ																			
সংশোধনের বৎসর :	2026	নির্বাচক তালিকার পরিচিতি : বিশেষ নিবিড় সংশোধন ২০২৬ এর চূড়ান্ত ভোটের তালিকার সহিত 06-04-2026 তারিখ অবধি সংশোধিত নির্বাচক তালিকা																	
ভিত্তি তারিখ :	01-01-2026																		
সংশোধনের প্রকৃতি :	ধারাবাহিক সংশোধন 2026																		
প্রকাশনার তারিখ :	06-04-2026																		
2. অংশ ও নির্বাচনী এলাকার পূর্ণ বিবরণ :																			
অংশের ভাগ নং ও নাম :																			
1-কাঁটাগড়ে,দেওগড়িয়া,মোল্লাপাড়া,পশ্চিমপাড়া, পোঃ-ইন্দাস		<table border="1" style="width: 100%; border-collapse: collapse;"> <tr> <td>প্রধান শহর/গ্রাম</td> <td>: বিড়াশিমুল</td> </tr> <tr> <td>ওয়ার্ড</td> <td>:</td> </tr> <tr> <td>থানা</td> <td>: ইন্দাস</td> </tr> <tr> <td>গ্রাম পঞ্চায়েত</td> <td>: রোল</td> </tr> <tr> <td>ব্লক</td> <td>: ইন্দাস</td> </tr> <tr> <td>মহকুমা</td> <td>: বিষ্ণুপুর</td> </tr> <tr> <td>জেলা</td> <td>: বাঁকুড়া</td> </tr> <tr> <td>পিন</td> <td>: 722205</td> </tr> </table>		প্রধান শহর/গ্রাম	: বিড়াশিমুল	ওয়ার্ড	:	থানা	: ইন্দাস	গ্রাম পঞ্চায়েত	: রোল	ব্লক	: ইন্দাস	মহকুমা	: বিষ্ণুপুর	জেলা	: বাঁকুড়া	পিন	: 722205
প্রধান শহর/গ্রাম	: বিড়াশিমুল																		
ওয়ার্ড	:																		
থানা	: ইন্দাস																		
গ্রাম পঞ্চায়েত	: রোল																		
ব্লক	: ইন্দাস																		
মহকুমা	: বিষ্ণুপুর																		
জেলা	: বাঁকুড়া																		
পিন	: 722205																		
3. ভোট গ্রহন কেন্দ্রের পূর্ণ বিবরণ :																			
ভোট গ্রহন কেন্দ্রের নং, নাম :	ভোট গ্রহন কেন্দ্রের শ্রেণী :	গ্রামীণ																	
90 - দেওগোরিয়া প্রাথমিক বিদ্যালয়	এই অংশে সহায়ক ভোটগ্রহন কেন্দ্রের সংখ্যা :	0																	
ভোট গ্রহন কেন্দ্রের ঠিকানা :																			
দেওগোরিয়া প্রাথমিক বিদ্যালয়, রুম-1, দেওগোরিয়া																			
4. নির্বাচকের সংখ্যা :																			
প্রথম ক্রমিক নং	শেষ ক্রমিক নং	মোট সংখ্যা																	
		পুরুষ	মহিলা	তৃতীয় লিঙ্গ	মোট														
1	870	454	409	0	863														

নির্বাচক নিবন্ধন আধিকারিকের স্বাক্ষর

Nazri Naksha

Google Map View



Polling Station Building Front View

Polling Station Front View



Cad View

Key MAP View

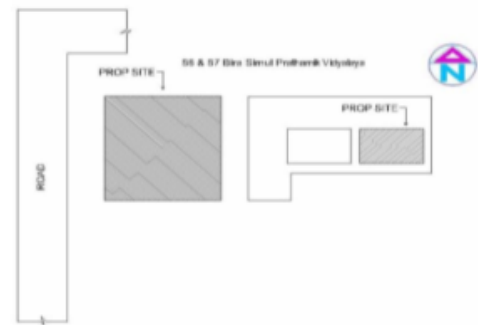
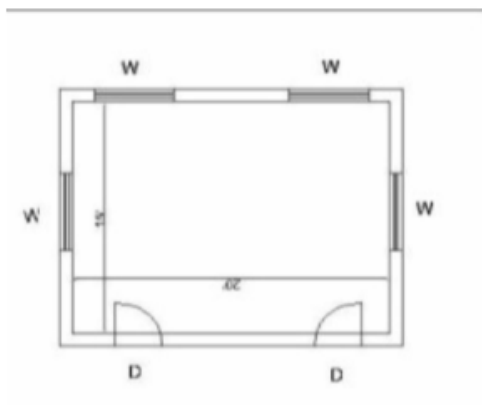



1 নাম : পাপিয়া বেগম সেখ স্বামীর নাম: জামাল উদ্দিন সেখ বাড়ির নং : n0050 বয়স : 36 লিঙ্গ : মহিলা	WSU1494954	ফটো উপলব্ধ	2 নাম : সেখ নজরুল পিতার নাম: মনোয়ার সেখ বাড়ির নং : N0035 বয়স : 49 লিঙ্গ : পুরুষ	WB/36/255/258755	ফটো উপলব্ধ	3 নাম : সেখ আলাউদ্দিন পিতার নাম: সেখ সাহাবুদ্দিন বাড়ির নং : N0087 বয়স : 26 লিঙ্গ : পুরুষ	WSU1921238	ফটো উপলব্ধ
4 নাম : জিবন্নেসা খাতুন স্বামীর নাম: রিয়াজউদ্দিন সেখ বাড়ির নং : এন0033 বয়স : 32 লিঙ্গ : মহিলা	WSU1831890	ফটো উপলব্ধ	5 নাম : সেখ গোলাম আলি পিতার নাম: সেখ বোরহান বাড়ির নং : n0022 বয়স : 73 লিঙ্গ : পুরুষ	WB/36/255/258080	ফটো উপলব্ধ	6 নাম : সেখ আমির হোসেন পিতার নাম: সেখ সাজাহান বাড়ির নং : n0035 বয়স : 28 লিঙ্গ : পুরুষ	WSU1774314	ফটো উপলব্ধ
7 নাম : জাহেদা বেগম সেখ স্বামীর নাম: সাদেক আলি সেখ বাড়ির নং : n0074 বয়স : 66 লিঙ্গ : মহিলা	FWC1252014	ফটো উপলব্ধ	8 নাম : খালেদা বেগম স্বামীর নাম: ইব্রাহিম মন্ডল বাড়ির নং : n0011 বয়স : 41 লিঙ্গ : মহিলা	FWC2155638	ফটো উপলব্ধ	9 নাম : গিয়াসউদ্দিন সেখ পিতার নাম: সাহাদত সেখ বাড়ির নং : n0074 বয়স : 28 লিঙ্গ : পুরুষ	WSU1774447	ফটো উপলব্ধ
10 নাম : ইমামুল মল্লিক পিতার নাম: নিয়ামুল মল্লিক বাড়ির নং : n0003 বয়স : 35 লিঙ্গ : পুরুষ	WSU1358688	ফটো উপলব্ধ	11 নাম : মহঃ ইউনাস মণ্ডল পিতার নাম: ইয়াসিন মণ্ডল বাড়ির নং : এন0029 বয়স : 31 লিঙ্গ : পুরুষ	WSU1494608	ফটো উপলব্ধ	12 নাম : আসনিহার বেগম স্বামীর নাম: সেখ গোলাম আলি বাড়ির নং : N0022 বয়স : 71 লিঙ্গ : মহিলা	FWC1251594	ফটো উপলব্ধ
13 নাম : খায়রুল্লিসা বেগম স্বামীর নাম: সাজাহান সেখ বাড়ির নং : n0035 বয়স : 55 লিঙ্গ : মহিলা	FWC1251297	ফটো উপলব্ধ	14 নাম : রোজিনা খাতুন স্বামীর নাম: ইমামুল মল্লিক বাড়ির নং : এন0003 বয়স : 27 লিঙ্গ : মহিলা	WSU2036598	ফটো উপলব্ধ	15 নাম : টুসি খাতুন স্বামীর নাম: শেখ মহম্মদ তাহির বাড়ির নং : এন0022 বয়স : 30 লিঙ্গ : মহিলা	WSU2037034	ফটো উপলব্ধ
16 নাম : সেখ হামিদুল ইসলাম পিতার নাম: সেখ মতিয়ার রহমান বাড়ির নং : সি169 বয়স : 33 লিঙ্গ : পুরুষ	WSU1358993	ফটো উপলব্ধ	17 নাম : সেখ জামাল উদ্দিন সেখ পিতার নাম: সেখ জহুর আলি সেখ বাড়ির নং : n0050 বয়স : 39 লিঙ্গ : পুরুষ	FWC2351849	ফটো উপলব্ধ	18 নাম : তাজমিরা বেগম সেখ স্বামীর নাম: মুজাদ্দির ইসলাম সেখ বাড়ির নং : n0052 বয়স : 34 লিঙ্গ : মহিলা	FWC2407492	ফটো উপলব্ধ
19 নাম : সেখ আবদুল সত্তার পিতার নাম: সেখ সোরমান সেখ বাড়ির নং : এন0060 বয়স : 71 লিঙ্গ : পুরুষ	WSU2068039	ফটো উপলব্ধ	20 নাম : জিন্নাতারা বেগম সেখ স্বামীর নাম: শাহাজান সেখ বাড়ির নং : n0083 বয়স : 32 লিঙ্গ : মহিলা	WSU1359108	ফটো উপলব্ধ	21 নাম : সেখ ইমরুল পিতার নাম: সেখ মনোয়ার সেখ বাড়ির নং : এন0035 বয়স : 40 লিঙ্গ : পুরুষ	WSU1358852	ফটো উপলব্ধ
22 নাম : মোজাহিদ শেখ সেখ পিতার নাম: আব্দুল কাদের সেখ বাড়ির নং : n0052 বয়স : 39 লিঙ্গ : পুরুষ	FWC2407468	ফটো উপলব্ধ	23 নাম : সুরিয়া বেগম স্বামীর নাম: মহ নাসের আলি মন্ডল বাড়ির নং : এন0011 বয়স : 79 লিঙ্গ : মহিলা	WSU2068443	ফটো উপলব্ধ	24 নাম : শাহাজান সেখ পিতার নাম: আব্বাসউদ্দিন সেখ বাড়ির নং : n0083 বয়স : 38 লিঙ্গ : পুরুষ	WSU1359090	ফটো উপলব্ধ
25 নাম : সেখ জাবির আলম সেখ পিতার নাম: সেখ ইলিয়াস সেখ বাড়ির নং : n0045 বয়স : 53 লিঙ্গ : পুরুষ	WSU2068096	ফটো উপলব্ধ	26 নাম : রোকেয়া বেগম সেখ স্বামীর নাম: সেখ ইমরুল সেখ বাড়ির নং : এন0035 বয়স : 35 লিঙ্গ : মহিলা	WSU1358860	ফটো উপলব্ধ	27 নাম : সেখ কুতুবউদ্দিন পিতার নাম: সেখ সাহাবুদ্দিন বাড়ির নং : এন0087 বয়স : 29 লিঙ্গ : পুরুষ	WSU1694884	ফটো উপলব্ধ
28 নাম : জিন্নাতারা বেগম স্বামীর নাম: সেখ ইবাদৎ বাড়ির নং : n0074 বয়স : 36 লিঙ্গ : মহিলা	WSU1243559	ফটো উপলব্ধ	29 নাম : সেখ রিয়াজুদ্দিন পিতার নাম: সেখ গোলাম মস্তাফা বাড়ির নং : n0050 বয়স : 29 লিঙ্গ : পুরুষ	WSU1600246	ফটো উপলব্ধ	30 নাম : জিন্নাতারা বেগম সেখ স্বামীর নাম: মোজাহিদ সেখ বাড়ির নং : n0052 বয়স : 37 লিঙ্গ : মহিলা	FWC2407476	ফটো উপলব্ধ



31 নাম : সেখ সাহাবুদ্দিন পিতার নাম : সেখ এরফান বাড়ির নং : এন0087 বয়স : 50 লিঙ্গ : পুরুষ	WSU2068641 ফটো উপলব্ধ	32 নাম : ছায়া বেগম মণ্ডল স্বামীর নাম : আনারুল মণ্ডল বাড়ির নং : n0042 বয়স : 36 লিঙ্গ : মহিলা	WSU1494889 ফটো উপলব্ধ	33 নাম : মুজাদ্দির ইসলাম সেখ পিতার নাম : আব্দুল কাদের সেখ বাড়ির নং : n0052 বয়স : 38 লিঙ্গ : পুরুষ	FWC2407484 ফটো উপলব্ধ
34 নাম : সেখ মজাফফর আলি পিতার নাম : সেখ আব্দুল সত্তার বাড়ির নং : N0060 বয়স : 38 লিঙ্গ : পুরুষ	FWC2407443 ফটো উপলব্ধ	35 নাম : মাইমুনা বেগম স্বামীর নাম : সেখ মহম্মদ ইউসুফ বাড়ির নং : n0022 বয়স : 33 লিঙ্গ : মহিলা	WSU1774298 ফটো উপলব্ধ	36 নাম : সেখ মতিয়ার রহমান পিতার নাম : সেখ সোরমান বাড়ির নং : n0058 বয়স : 60 লিঙ্গ : পুরুষ	WSU2068385 ফটো উপলব্ধ
37 নাম : সাহিদা বেগম স্বামীর নাম : মহিউদ্দিন সেখ বাড়ির নং : N0135 বয়স : 27 লিঙ্গ : মহিলা	WSU1831957 ফটো উপলব্ধ	38 নাম : নসিমা খাতুন পিতার নাম : সেখ শাহজাহান বাড়ির নং : এন0033 বয়স : 29 লিঙ্গ : মহিলা	WSU2025195 ফটো উপলব্ধ	39 নাম : আজিম মিদ্যা পিতার নাম : বদরে আলম মিদ্যা বাড়ির নং : N0127 বয়স : 32 লিঙ্গ : পুরুষ	WSU1393875 ফটো উপলব্ধ
40 নাম : অঞ্জু মনোয়ারা বেগম স্বামীর নাম : ইয়াসিন মন্ডল বাড়ির নং : n0029 বয়স : 50 লিঙ্গ : মহিলা	WB/36/255/258329 ফটো উপলব্ধ	41 নাম : ইয়াসিন মন্ডল পিতার নাম : গোলাম কিবরিয়া মন্ডল বাড়ির নং : n0029 বয়স : 54 লিঙ্গ : পুরুষ	WB/36/255/258330 ফটো উপলব্ধ	42 নাম : সেখ ইজাজ আহম্মেদ পিতার নাম : সেখ জাহাঙ্গির আলম বাড়ির নং : n0033 বয়স : 31 লিঙ্গ : পুরুষ	WSU1600279 ফটো উপলব্ধ
43 নাম : সেখ হানুফা বেগম স্বামীর নাম : সেখ লুৎফার রহমান বাড়ির নং : n0033 বয়স : 37 লিঙ্গ : মহিলা	WSU1600352 ফটো উপলব্ধ	44 নাম : সেখ আব্দুল রহমান পিতার নাম : সেখ সাজাহান বাড়ির নং : n0035 বয়স : 30 লিঙ্গ : পুরুষ	WSU1600329 ফটো উপলব্ধ	45 নাম : সুফিয়া বেগম সেখ স্বামীর নাম : জাবির সেখ বাড়ির নং : n0045 বয়স : 49 লিঙ্গ : মহিলা	FWC2156149 ফটো উপলব্ধ
46 নাম : আশিফ আলম সেখ পিতার নাম : জাকির আলম সেখ বাড়ির নং : n0045 বয়স : 29 লিঙ্গ : পুরুষ	WSU1694736 ফটো উপলব্ধ	47 নাম : রজবা বিবি স্বামীর নাম : কিবরিয়া মন্ডল বাড়ির নং : n0029 বয়স : 74 লিঙ্গ : মহিলা	WSU0387860 ফটো উপলব্ধ	48 নাম : ইব্রাহিম মন্ডল পিতার নাম : নাসের আলি মন্ডল বাড়ির নং : n0011 বয়স : 55 লিঙ্গ : পুরুষ	WB/36/255/258569 ফটো উপলব্ধ
49 নাম : বিলকিশ বেগম মিদ্যা স্বামীর নাম : আসরাফুল মিদ্যা বাড়ির নং : n0127 বয়স : 34 লিঙ্গ : মহিলা	WSU1416429 ফটো উপলব্ধ	50 নাম : আসরাফুল মিন্দা পিতার নাম : বদরেআলম মিন্দা বাড়ির নং : n0127 বয়স : 41 লিঙ্গ : পুরুষ	FWC2407583 ফটো উপলব্ধ	51 নাম : নিয়াজুল মল্লিক পিতার নাম : নিয়ামুল মল্লিক বাড়ির নং : n0003 বয়স : 30 লিঙ্গ : পুরুষ	WSU1662147 ফটো উপলব্ধ
52 নাম : আইউব মন্ডল পিতার নাম : গোলাম কিবরিয়া মন্ডল বাড়ির নং : n0029 বয়স : 41 লিঙ্গ : পুরুষ	FWC2407559 ফটো উপলব্ধ	53 নাম : সেখ মহম্মদ ইউসুফ পিতার নাম : সেখ গোলাম আলি বাড়ির নং : n0022 বয়স : 47 লিঙ্গ : পুরুষ	FWC1939875 ফটো উপলব্ধ	54 নাম : ফারুক আহম্মেদ মন্ডল পিতার নাম : ইব্রাহিম মন্ডল বাড়ির নং : এন0011 বয়স : 25 লিঙ্গ : পুরুষ	WSU2024206 ফটো উপলব্ধ
55 নাম : মারুফ আহম্মেদ মন্ডল পিতার নাম : ইব্রাহিম মন্ডল বাড়ির নং : এন0011 বয়স : 20 লিঙ্গ : পুরুষ	WSU2412617 ফটো উপলব্ধ	56 নাম : সাজাহান সেখ পিতার নাম : মনোয়ার সেখ বাড়ির নং : এন0035 বয়স : 60 লিঙ্গ : পুরুষ	WSU2068187 ফটো উপলব্ধ	57 নাম : আফসোনা বেগম স্বামীর নাম : সেখ মজাফফর আলি বাড়ির নং : N0060 বয়স : 25 লিঙ্গ : মহিলা	WSU2155422 ফটো উপলব্ধ
58 নাম : সাহানারা খাতুন স্বামীর নাম : গিয়াসুদ্দিন সেখ বাড়ির নং : N0083 বয়স : 25 লিঙ্গ : মহিলা	WSU2154607 ফটো উপলব্ধ	59 নাম : নসরৎ খাতুন স্বামীর নাম : সেখ বদরুজ্জামান বাড়ির নং : N0105 বয়স : 28 লিঙ্গ : মহিলা	WSU1907344 ফটো উপলব্ধ	60 নাম : সাজাহান সেখ পিতার নাম : মহম্মদ হোসেন বাড়ির নং : N0033 বয়স : 70 লিঙ্গ : পুরুষ	FWC1250018 ফটো উপলব্ধ



বিধানসভা নির্বাচনকেন্দ্রের নং, নাম : 257-ইন্দাস
ভাগ নং, নাম : 1-কাঁটাগড়ে,দেওগড়িয়া,মোল্লাপাড়া,পশ্চিমপাড়া, পোঃ-ইন্দাস

61 নাম : আসরফি বেগম স্বামীর নাম: সেখ জাকির আলম বাড়ির নং : n0045 বয়স : 53 লিঙ্গ : মহিলা	FWC2156131 ফটো উপলব্ধ	62 নাম : হীরামনি বেগম স্বামীর নাম: সেখ বক্তার হোসেন বাড়ির নং : N0063 বয়স : 50 লিঙ্গ : মহিলা	WSU2153609 ফটো উপলব্ধ	63 নাম : মর্জিনা বেগম স্বামীর নাম: সেখ নজরুল বাড়ির নং : n0035 বয়স : 37 লিঙ্গ : মহিলা	WSU1358845 ফটো উপলব্ধ
64 নাম : জীবন্নেসা সেখ স্বামীর নাম: সেখ মহম্মদ রফিক বাড়ির নং : n0053 বয়স : 47 লিঙ্গ : মহিলা	FWC1251529 ফটো উপলব্ধ	65 নাম : সেখ আয়নাল পিতার নাম: সেখ নূর মহম্মদ বাড়ির নং : n0105 বয়স : 57 লিঙ্গ : পুরুষ	WSU2151884 ফটো উপলব্ধ	66 নাম : সেখ তৌসিফ আহমেদ পিতার নাম: সেখ সেকেন্দার বাড়ির নং : n0033 বয়স : 37 লিঙ্গ : পুরুষ	WSU1243807 ফটো উপলব্ধ
67 নাম : সেখ মহম্মদ রফিক পিতার নাম: সেখ আব্দুস সালাম বাড়ির নং : n0053 বয়স : 56 লিঙ্গ : পুরুষ	WSU2043982 ফটো উপলব্ধ	68 নাম : কামরুজ জামাম পিতার নাম: আয়নাল হক বাড়ির নং : n0105 বয়স : 33 লিঙ্গ : পুরুষ	WSU1416544 ফটো উপলব্ধ	69 নাম : নাজিফা বেগম সেখ স্বামীর নাম: সেখ ফারুকউদ্দিন সেখ বাড়ির নং : N0083 বয়স : 31 লিঙ্গ : মহিলা	WSU1495142 ফটো উপলব্ধ
70 নাম : সেখ আব্দুল আজিজ পিতার নাম: সেখ বক্তার হোসেন বাড়ির নং : n0063 বয়স : 35 লিঙ্গ : পুরুষ	WSU1359009 ফটো উপলব্ধ	71 নাম : বদরে আলম মিদ্যা পিতার নাম: আজিদ মিদ্যা বাড়ির নং : N0127 বয়স : 66 লিঙ্গ : পুরুষ	WSU2047488 ফটো উপলব্ধ	72 নাম : সেখ রেজাউল পিতার নাম: সেখ মোফেজ বাড়ির নং : n0061 বয়স : 57 লিঙ্গ : পুরুষ	WSU2068534 ফটো উপলব্ধ
73 নাম : জিন্নাত আলী সেখ পিতার নাম: মহম্মদ হোসেন সেখ বাড়ির নং : N0033 বয়স : 52 লিঙ্গ : পুরুষ	WSU2068567 ফটো উপলব্ধ	74 নাম : সেখ ইবাদত পিতার নাম: সেখ সাদেক আলি বাড়ির নং : n0074 বয়স : 40 লিঙ্গ : পুরুষ	FWC2157360 ফটো উপলব্ধ	75 নাম : কুতুবউদ্দিন সেখ পিতার নাম: মহম্মদ হোসেন সেখ বাড়ির নং : n0033 বয়স : 52 লিঙ্গ : পুরুষ	FWC1251677 ফটো উপলব্ধ
76 নাম : রেজিনা বেগম স্বামীর নাম: জিন্নাত আলি সেখ বাড়ির নং : n0033 বয়স : 41 লিঙ্গ : মহিলা	WSU1243658 ফটো উপলব্ধ	77 নাম : নূরজাহান বেগম সেখ স্বামীর নাম: আলমগির সেখ বাড়ির নং : n0033 বয়স : 41 লিঙ্গ : মহিলা	WSU1358829 ফটো উপলব্ধ	78 নাম : সেখ রিয়াজউদ্দিন পিতার নাম: সেখ সাজাহান বাড়ির নং : n0033 বয়স : 39 লিঙ্গ : পুরুষ	WSU1243260 ফটো উপলব্ধ
79 নাম : আরজিনা বেগম স্বামীর নাম: সেখ আব্দুল আজিজ বাড়ির নং : N0063 বয়স : 28 লিঙ্গ : মহিলা	WSU1832070 ফটো উপলব্ধ	80 নাম : সেখ সেকেন্দার পিতার নাম: সেখ মহম্মদ হোসেন বাড়ির নং : n0033 বয়স : 64 লিঙ্গ : পুরুষ	WSU2152882 ফটো উপলব্ধ	81 নাম : সালে বখত চৌধুরী পিতার নাম: তহিদ বখত চৌধুরী বাড়ির নং : N0042 বয়স : 78 লিঙ্গ : পুরুষ	FWC1250182 ফটো উপলব্ধ
82 নাম : নূরনিহার বেগম স্বামীর নাম: আবদুল কাদের সেখ বাড়ির নং : n0052 বয়স : 55 লিঙ্গ : মহিলা	WSU2068161 ফটো উপলব্ধ	83 নাম : সেখ আজহার আলি পিতার নাম: সেখ গোলাম আহিয়া বাড়ির নং : n0095 বয়স : 46 লিঙ্গ : পুরুষ	FWC2156040 ফটো উপলব্ধ	84 নাম : আনেহার মিদ্যা স্বামীর নাম: বদরে আলম মিদ্যা বাড়ির নং : N0127 বয়স : 60 লিঙ্গ : মহিলা	FWC1250752 ফটো উপলব্ধ
85 নাম : রাজিয়া বেগম স্বামীর নাম: সেখ মেহের আলম বাড়ির নং : n0120 বয়স : 61 লিঙ্গ : মহিলা	WSU2151835 ফটো উপলব্ধ	86 নাম : সেখ জাহাঙ্গীর আলম পিতার নাম: মহঃ হোসেন সেখ বাড়ির নং : n0033 বয়স : 61 লিঙ্গ : পুরুষ	WSU2068302 ফটো উপলব্ধ	87 নাম : মহিউদ্দিন সেখ পিতার নাম: বদরে আলম সেখ বাড়ির নং : n0135 বয়স : 33 লিঙ্গ : পুরুষ	WSU1495308 ফটো উপলব্ধ
88 নাম : সেখ আজফার আলি পিতার নাম: সেখ গোলাম আহিয়া বাড়ির নং : N0095 বয়স : 49 লিঙ্গ : পুরুষ	WSU2068062 ফটো উপলব্ধ	89 নাম : সালেহার খাতুন স্বামীর নাম: সেখ আব্দুল সত্তার বাড়ির নং : n0060 বয়স : 55 লিঙ্গ : মহিলা	WSU2152577 ফটো উপলব্ধ	90 নাম : সেখ জাহানারা স্বামীর নাম: সেখ মতিয়ার রহমান বাড়ির নং : n0058 বয়স : 55 লিঙ্গ : মহিলা	WSU2068401 ফটো উপলব্ধ



91	WSU0388488	নাম : জিন্নাতারা বেগম স্বামীর নাম: সেখ আজফার আলি বাড়ির নং : n0095 বয়স : 44 লিঙ্গ : মহিলা	ফটো উপলব্ধ	92	WSU2152130	নাম : নিয়ামুল মল্লিক পিতার নাম: আমিন মল্লিক বাড়ির নং : n0003 বয়স : 63 লিঙ্গ : পুরুষ	ফটো উপলব্ধ	93	WSU2154045	নাম : সেখ সাহাদত পিতার নাম: সাদেক আলি সেখ বাড়ির নং : n0074 বয়স : 49 লিঙ্গ : পুরুষ	ফটো উপলব্ধ
94	FWC2155950	নাম : আঞ্জুমনোয়ারা সেখ অন্যান্য: সেখ সেকেন্দার বাড়ির নং : n0033 বয়স : 60 লিঙ্গ : মহিলা	ফটো উপলব্ধ	95	WSU1202357	নাম : সেখ ফারুকউদ্দিন পিতার নাম: সেখ আব্বাসউদ্দিন বাড়ির নং : N0083 বয়স : 37 লিঙ্গ : পুরুষ	ফটো উপলব্ধ	96	WSU1921188	নাম : লিলাফা খাতুন স্বামীর নাম: সেখ কুতুব উদ্দিন বাড়ির নং : N0087 বয়স : 27 লিঙ্গ : মহিলা	ফটো উপলব্ধ
97	WSU2412609	নাম : সেখ নাসির উদ্দিন পিতার নাম: সেখ সাহাবুদ্দিন বাড়ির নং : এন0087 বয়স : 22 লিঙ্গ : পুরুষ	ফটো উপলব্ধ	98	FWC2155620	নাম : সরুপ বখত চৌধুরী পিতার নাম: সালে বখত চৌধুরী বাড়ির নং : N0042 বয়স : 47 লিঙ্গ : পুরুষ	ফটো উপলব্ধ	99	WSU1494921	নাম : রুপসোনা চৌধুরী স্বামীর নাম: স্বরুপ বখত চৌধুরী বাড়ির নং : N0024 বয়স : 34 লিঙ্গ : মহিলা	ফটো উপলব্ধ
100	WSU2151975	নাম : মঞ্জুরা বেগম স্বামীর নাম: সেখ আয়নাল বাড়ির নং : n0105 বয়স : 50 লিঙ্গ : মহিলা	ফটো উপলব্ধ	101	WSU2068179	নাম : সেখ জাকির আলম পিতার নাম: সেখ ইলিয়াস সেখ বাড়ির নং : n0045 বয়স : 57 লিঙ্গ : পুরুষ	ফটো উপলব্ধ	102	WSU2154029	নাম : সেখ সাদেক পিতার নাম: মসরাইল সেখ বাড়ির নং : n0074 বয়স : 71 লিঙ্গ : পুরুষ	ফটো উপলব্ধ
103	WSU2050342	নাম : রওসোনারা বেগম স্বামীর নাম: আব্বাসউদ্দিন সেখ বাড়ির নং : N0083 বয়স : 55 লিঙ্গ : মহিলা	ফটো উপলব্ধ	104	WSU1359298	নাম : বদরুজ্জামান সেখ পিতার নাম: আয়নাল হক সেখ বাড়ির নং : n0105 বয়স : 34 লিঙ্গ : পুরুষ	ফটো উপলব্ধ	105	WSU1494723	নাম : গিয়াস উদ্দিন সেখ পিতার নাম: আব্বাস উদ্দিন সেখ বাড়ির নং : নং0083 বয়স : 31 লিঙ্গ : পুরুষ	ফটো উপলব্ধ
106	WSU2151843	নাম : সেখ আকলিমা বেগম স্বামীর নাম: সেখ রেজাউল বাড়ির নং : n0061 বয়স : 55 লিঙ্গ : মহিলা	ফটো উপলব্ধ	107	FWC2155943	নাম : সেখ আলমগীর পিতার নাম: সেখ মহম্মদ হোসেন বাড়ির নং : N0033 বয়স : 47 লিঙ্গ : পুরুষ	ফটো উপলব্ধ	108	WSU2025260	নাম : সেখ রিপন পিতার নাম: সেখ গোলাম মোস্তাফা বাড়ির নং : N0050 বয়স : 25 লিঙ্গ : পুরুষ	ফটো উপলব্ধ
109	WSU2152569	নাম : জুব্বা বেগম অন্যান্য: সেখ মনসুর বাড়ির নং : n0133 বয়স : 48 লিঙ্গ : মহিলা	ফটো উপলব্ধ	110	WSU2152122	নাম : নিহারাবেগম মল্লিক স্বামীর নাম: নিয়ামুল মল্লিক বাড়ির নং : n0003 বয়স : 58 লিঙ্গ : মহিলা	ফটো উপলব্ধ	111	WSU1359421	নাম : সাবিনা বেগম সেখ স্বামীর নাম: মইদুল ইসলাম সেখ বাড়ির নং : n0133 বয়স : 35 লিঙ্গ : মহিলা	ফটো উপলব্ধ
112	FWC2155968	নাম : আনোয়ারা বেগম সেখ স্বামীর নাম: সেখ জাহাঙ্গির আলম বাড়ির নং : N0033 বয়স : 58 লিঙ্গ : মহিলা	ফটো উপলব্ধ	113	WSU2151801	নাম : সেখ মেহের আলম পিতার নাম: আলিজান সেখ বাড়ির নং : n0120 বয়স : 65 লিঙ্গ : পুরুষ	ফটো উপলব্ধ	114	WSU2067973	নাম : সেখ গোলাম মোস্তাফা পিতার নাম: সেখ আহম্মাদ সেখ বাড়ির নং : n0050 বয়স : 67 লিঙ্গ : পুরুষ	ফটো উপলব্ধ
115	FWC2443984	নাম : সেখ মোহম্মদ তাহির পিতার নাম: সেখ গোলাম আলি বাড়ির নং : N0022 বয়স : 36 লিঙ্গ : পুরুষ	ফটো উপলব্ধ	116	FWC1251990	নাম : সরিফা বেগম স্বামীর নাম: সাহাদত সেখ বাড়ির নং : n0074 বয়স : 45 লিঙ্গ : মহিলা	ফটো উপলব্ধ	117	WSU2150746	নাম : তনুজাবেগম সেখ স্বামীর নাম: সেখ গোলাম মোস্তাফা বাড়ির নং : n0050 বয়স : 61 লিঙ্গ : মহিলা	ফটো উপলব্ধ
118	WSU1495175	নাম : সেখ শাহ আলম পিতার নাম: সেখ মেহের আলম বাড়ির নং : n0120 বয়স : 33 লিঙ্গ : পুরুষ	ফটো উপলব্ধ	119	WSU1904523	নাম : সেখ কেফায়াতুল্লা পিতার নাম: সেখ আয়নাল হক বাড়ির নং : N0105 বয়স : 28 লিঙ্গ : পুরুষ	ফটো উপলব্ধ	120	WSU2450641	নাম : সেখ মোহিমা খাতুন স্বামীর নাম: সেখ কেফায়াতুল্লা বাড়ির নং : এন001 বয়স : 23 লিঙ্গ : মহিলা	ফটো উপলব্ধ



বিধানসভা নির্বাচনক্ষেত্রের নং, নাম : 257-ইন্দাস
ভাগ নং, নাম : 1-কাঁটাগড়ে, দেওগড়িয়া, মোল্লাপাড়া, পশ্চিমপাড়া, পোঃ-ইন্দাস

121	WSU1823202	নাম : আমেনা বেগম স্বামীর নাম: সেখ শাহ আলম বাড়ির নং : n0120 বয়স : 29 লিঙ্গ : মহিলা	ফটো উপলব্ধ	122	WSU2218394	নাম : সেখ সাইফুদ্দিন পিতার নাম: সেখ সাহাদত বাড়ির নং : এন0074 বয়স : 23 লিঙ্গ : পুরুষ	ফটো উপলব্ধ	123	WSU2412641	নাম : লক্ষ্মী খাতুন পিতার নাম: সেখ ইবাদত বাড়ির নং : এন00074 বয়স : 21 লিঙ্গ : মহিলা	ফটো উপলব্ধ
124	WSU2104065	নাম : সুনীয়া খাতুন সেখ স্বামীর নাম: সেখ জিয়ারুল বাড়ির নং : এন0061 বয়স : 25 লিঙ্গ : মহিলা	ফটো উপলব্ধ	125	NIO1749399	নাম : সালেহা খাতুন স্বামীর নাম: মহঃ ইউনাস মন্ডল বাড়ির নং : N0029 বয়স : 28 লিঙ্গ : মহিলা	ফটো উপলব্ধ	126	WSU1358811	নাম : মর্জিনা বেগম স্বামীর নাম: রফিকুল ইসলাম সেখ বাড়ির নং : n0033 বয়স : 36 লিঙ্গ : মহিলা	ফটো উপলব্ধ
127	WSU1763689	নাম : আজমিরা খাতুন স্বামীর নাম: সেখ আলাউদ্দিন বাড়ির নং : n0140 বয়স : 28 লিঙ্গ : মহিলা	ফটো উপলব্ধ	128	WSU2154763	নাম : সেখ হাবিবুল ইসলাম পিতার নাম: সেখ মহম্মদ রফিক বাড়ির নং : এন0053 বয়স : 25 লিঙ্গ : পুরুষ	ফটো উপলব্ধ	129	WSU1494772	নাম : সেখ জিয়ারুল পিতার নাম: সেখ রেজাউল বাড়ির নং : N0061 বয়স : 32 লিঙ্গ : পুরুষ	ফটো উপলব্ধ
130	YAJ1826825	নাম : রাহিমা খাতুন পিতার নাম: নজরুল ইসলাম লায়েক বাড়ির নং : এন0000 বয়স : 26 লিঙ্গ : পুরুষ	ফটো উপলব্ধ	131	WSU1694785	নাম : কোহিনুর বেগম স্বামীর নাম: সেখ আজহার আলি বাড়ির নং : N0095 বয়স : 38 লিঙ্গ : মহিলা	ফটো উপলব্ধ	132	WSU2354827	নাম : সালমা খাতুন স্বামীর নাম: সেখ হাবিবুল ইসলাম বাড়ির নং : এন0000 বয়স : 23 লিঙ্গ : মহিলা	ফটো উপলব্ধ
133	WSU2354850	নাম : সেখ আরিফ পিতার নাম: সেখ জাকির আলম বাড়ির নং : এন0000 বয়স : 22 লিঙ্গ : পুরুষ	ফটো উপলব্ধ	134	YAJ1542463	নাম : পূর্ণিমা খাতুন পিতার নাম: সেখ সপিয়েল বাড়ির নং : এন0000 বয়স : 31 লিঙ্গ : মহিলা	ফটো উপলব্ধ	135	YYS2055291	নাম : রূপসোনা খাতুন পিতার নাম: রফিক সেখ বাড়ির নং : এন0000 বয়স : 28 লিঙ্গ : মহিলা	ফটো উপলব্ধ
136	WSU2154557	নাম : সেখ মোসারফ পারভেজ পিতার নাম: সেখ আজহার আলি বাড়ির নং : এন0095 বয়স : 24 লিঙ্গ : পুরুষ	ফটো উপলব্ধ	137	WSU0389247	নাম : আনোয়ারাবেগম সেখ স্বামীর নাম: শাজাহান সেখ বাড়ির নং : এন0033 বয়স : 63 লিঙ্গ : মহিলা	ফটো উপলব্ধ	138	FWC2155976	নাম : রফিকুল ইসলাম সেখ পিতার নাম: শাজাহান সেখ বাড়ির নং : N0033 বয়স : 45 লিঙ্গ : পুরুষ	ফটো উপলব্ধ
139	WSU2438448	নাম : সেখ নূর আলম পিতার নাম: সেখ আলমগীর বাড়ির নং : 89 বয়স : 21 লিঙ্গ : পুরুষ	ফটো উপলব্ধ	140	WSU2218337	নাম : সেখ তোসলিম আরিফ পিতার নাম: সেখ আজহার আলি বাড়ির নং : এন0095 বয়স : 23 লিঙ্গ : পুরুষ	ফটো উপলব্ধ	141	WSU2272565	নাম : সেখ কিতাবুল বাবু পিতার নাম: সেখ জাবির আলম বাড়ির নং : এন0045 বয়স : 24 লিঙ্গ : পুরুষ	ফটো উপলব্ধ
142	WSU2044816	নাম : সুফিয়া বিবি স্বামীর নাম: সেখ আব্দুস সালাম বাড়ির নং : n0053 বয়স : 67 লিঙ্গ : মহিলা	ফটো উপলব্ধ	143	FWC1494111	নাম : সেখ মইদুল ইসলাম পিতার নাম: সেখ আব্দুল গফফার বাড়ির নং : n0137 বয়স : 42 লিঙ্গ : পুরুষ	ফটো উপলব্ধ	144	WSU2067957	নাম : হালিমা বেগম সেখ স্বামীর নাম: সেখ আলাউদ্দিন বাড়ির নং : n0137 বয়স : 52 লিঙ্গ : মহিলা	ফটো উপলব্ধ
145	WSU0388678	নাম : মুজিবর সেখ পিতার নাম: জক্বার সেখ বাড়ির নং : n0137 বয়স : 48 লিঙ্গ : পুরুষ	ফটো উপলব্ধ	146	FWC2351864	নাম : খয়রুল্লাহবেগম সেখ স্বামীর নাম: সফিকুল ইসলাম সেখ বাড়ির নং : n0137 বয়স : 48 লিঙ্গ : মহিলা	ফটো উপলব্ধ	147	WSU0388579	নাম : সাবিনা বেগম সেখ স্বামীর নাম: আব্দুল হাম্মান সেখ বাড়ির নং : n0137 বয়স : 45 লিঙ্গ : মহিলা	ফটো উপলব্ধ
148	WB/36/255/258822	নাম : সেখ মনসুর আলি পিতার নাম: বোরহান সেখ বাড়ির নং : n0124 বয়স : 71 লিঙ্গ : পুরুষ	ফটো উপলব্ধ	149	WSU1416494	নাম : সেখ আজহার সেখ পিতার নাম: সালেক বাড়ির নং : n0124 বয়স : 35 লিঙ্গ : পুরুষ	ফটো উপলব্ধ	150	WSU0389817	নাম : সেখ বোরহান সেখ পিতার নাম: সেখ সালেক সেখ বাড়ির নং : n0124 বয়স : 40 লিঙ্গ : পুরুষ	ফটো উপলব্ধ



151 নাম : শুকতারা বেগম সেখ স্বামীর নাম: আজহার সেখ বাড়ির নং : n0124 বয়স : 34 লিঙ্গ : মহিলা	WSU1495084 ফটো উপলব্ধ	152 নাম : সালেক সেখ পিতার নাম: মদুত সেখ বাড়ির নং : n0124 বয়স : 63 লিঙ্গ : পুরুষ	WB/36/255/258284 ফটো উপলব্ধ	153 নাম : আয়েসা বেগম সেখ স্বামীর নাম: বোরজাহান সেখ বাড়ির নং : n0124 বয়স : 46 লিঙ্গ : মহিলা	WSU1359389 ফটো উপলব্ধ
154 নাম : নুরনেশা বেগম স্বামীর নাম: মনসুর সেখ বাড়ির নং : n0124 বয়স : 66 লিঙ্গ : মহিলা	WSU2152486 ফটো উপলব্ধ	155 নাম : সেখ মহব্বত আলি পিতার নাম: সেখ বোরহান বাড়ির নং : এন0024 বয়স : 60 লিঙ্গ : পুরুষ	WSU2068609 ফটো উপলব্ধ	156 নাম : ফতেমা বেগম স্বামীর নাম: সেখ মহব্বত আলি বাড়ির নং : এন0024 বয়স : 55 লিঙ্গ : মহিলা	WSU2068617 ফটো উপলব্ধ
157 নাম : মহম্মদ ইয়াসিন সেখ পিতার নাম: রজব আলি সেখ বাড়ির নং : এন0094 বয়স : 36 লিঙ্গ : পুরুষ	WSU1359199 ফটো উপলব্ধ	158 নাম : সেখ রাজব আলি পিতার নাম: সেখ রউসন সেখ বাড়ির নং : এন0094 বয়স : 66 লিঙ্গ : পুরুষ	FWC2352037 ফটো উপলব্ধ	159 নাম : সাবিনা বেগম স্বামীর নাম: সেখ ইয়াসিন বাড়ির নং : এন0094 বয়স : 33 লিঙ্গ : মহিলা	WSU2025153 ফটো উপলব্ধ
160 নাম : হালিমা বেগম সেখ স্বামীর নাম: রহমত আলি সেখ বাড়ির নং : n0024 বয়স : 58 লিঙ্গ : মহিলা	WB/36/255/258026 ফটো উপলব্ধ	161 নাম : মেহেরুন্নেসা বেগম স্বামীর নাম: সেখ রজব আলি বাড়ির নং : N0094 বয়স : 64 লিঙ্গ : মহিলা	WSU2068492 ফটো উপলব্ধ	162 নাম : কামরুন্নেসা বেগম স্বামীর নাম: সেখ জালাল উদ্দিন সেখ বাড়ির নং : n0076 বয়স : 58 লিঙ্গ : মহিলা	FWC1252253 ফটো উপলব্ধ
163 নাম : সেখ জালালউদ্দিন পিতার নাম: সামসুজ্জোহা সেখ বাড়ির নং : n0076 বয়স : 45 লিঙ্গ : পুরুষ	FWC1494004 ফটো উপলব্ধ	164 নাম : সেখ আবু কালাম পিতার নাম: সেখ বক্তার হোসেন বাড়ির নং : n0122 বয়স : 43 লিঙ্গ : পুরুষ	FWC2407526 ফটো উপলব্ধ	165 নাম : তুহিনা খাতুন স্বামীর নাম: সেখ মিলন বাড়ির নং : এন0100 বয়স : 28 লিঙ্গ : মহিলা	YAJ1703446 ফটো উপলব্ধ
166 নাম : আয়েসা বেগম সেখ স্বামীর নাম: সেখ গোলাম মোর্তাজা বাড়ির নং : n0070 বয়স : 36 লিঙ্গ : মহিলা	WSU1359066 ফটো উপলব্ধ	167 নাম : মনসুরা বিবি স্বামীর নাম: সেখ ওমর আলি বাড়ির নং : n0015 বয়স : 56 লিঙ্গ : মহিলা	WSU2153971 ফটো উপলব্ধ	168 নাম : সেখ জসিম উদ্দিন পিতার নাম: সেখ আব্দুল সালাম বাড়ির নং : n0122 বয়স : 29 লিঙ্গ : পুরুষ	WSU1694751 ফটো উপলব্ধ
169 নাম : আসাদুল সেখ পিতার নাম: সেখ ওমর আলি বাড়ির নং : n0015 বয়স : 48 লিঙ্গ : পুরুষ	FWC1250349 ফটো উপলব্ধ	170 নাম : ইয়ানুর বেগম স্বামীর নাম: সেখ সাইদুল বাড়ির নং : n0015 বয়স : 38 লিঙ্গ : মহিলা	WSU1494939 ফটো উপলব্ধ	171 নাম : সেখ গোলেনুর বিবি স্বামীর নাম: সেখ আব্দুল মতলেব বাড়ির নং : n0070 বয়স : 72 লিঙ্গ : মহিলা	WSU2068575 ফটো উপলব্ধ
172 নাম : মোকরমা সেখ স্বামীর নাম: আবু কালাম সেখ বাড়ির নং : N0122 বয়স : 42 লিঙ্গ : মহিলা	FWC2407534 ফটো উপলব্ধ	173 নাম : সেখ সাইদুল ইসলাম সেখ পিতার নাম: সেখ আমানুল হক সেখ বাড়ির নং : n0100 বয়স : 35 লিঙ্গ : পুরুষ	WSU1359249 ফটো উপলব্ধ	174 নাম : সালেমা বিবি স্বামীর নাম: সেখ আমানুল হক বাড়ির নং : n0100 বয়স : 72 লিঙ্গ : মহিলা	WSU2068237 ফটো উপলব্ধ
175 নাম : সেখ লালন সেখ পিতার নাম: সেখ আমানুল হক সেখ বাড়ির নং : n0100 বয়স : 40 লিঙ্গ : পুরুষ	WSU0389643 ফটো উপলব্ধ	176 নাম : সেখ মিলন পিতার নাম: সেখ আমানুল হক বাড়ির নং : n0100 বয়স : 34 লিঙ্গ : পুরুষ	WSU1359231 ফটো উপলব্ধ	177 নাম : তামিলা বিবি স্বামীর নাম: বক্তার সেখ বাড়ির নং : n0122 বয়স : 72 লিঙ্গ : মহিলা	WB/36/255/258236 ফটো উপলব্ধ
178 নাম : কেয়া বেগম স্বামীর নাম: সেখ সাইদুল ইসলাম বাড়ির নং : N0100 বয়স : 27 লিঙ্গ : মহিলা	WSU1921204 ফটো উপলব্ধ	179 নাম : সেখ গোলাম মোর্তাজা পিতার নাম: সেখ আব্দুল মতলেব বাড়ির নং : এন0036 বয়স : 45 লিঙ্গ : পুরুষ	FWC1494301 ফটো উপলব্ধ	180 নাম : সাইদুল সেখ পিতার নাম: সেখ মইনুদ্দিন সেখ বাড়ির নং : এন0036 বয়স : 35 লিঙ্গ : পুরুষ	FWC2156065 ফটো উপলব্ধ



181	FWC1250075	ফটো উপলব্ধ	182	WSU2048932	ফটো উপলব্ধ	183	WSU1600386	ফটো উপলব্ধ
নাম : সেখ সবিনা বেগম স্বামীর নাম: সেখ রিয়াজুদ্দিন সেখ বাড়ির নং : এন0026 বয়স : 47 লিঙ্গ : মহিলা			নাম : সেখ রিয়াজুদ্দিন সেখ পিতার নাম: সেখ সাবজান সেখ বাড়ির নং : এন0026 বয়স : 56 লিঙ্গ : পুরুষ			নাম : রূপালী বেগম সেখ স্বামীর নাম: সেখ আজফার আলি বাড়ির নং : n0100 বয়স : 39 লিঙ্গ : মহিলা		
184	WSU0389221	ফটো উপলব্ধ	185	FWC1250646	ফটো উপলব্ধ	186	WSU2068047	ফটো উপলব্ধ
নাম : রোজিনা বেগম স্বামীর নাম: সেখ আব্দুল সালাম বাড়ির নং : n0122 বয়স : 49 লিঙ্গ : মহিলা			নাম : সেখ জারিয়া বেগম স্বামীর নাম: আসাদুল সেখ বাড়ির নং : n0015 বয়স : 46 লিঙ্গ : মহিলা			নাম : সেখ আব্দুল সালাম পিতার নাম: সেখ বক্তার হোসেন বাড়ির নং : n0122 বয়স : 52 লিঙ্গ : পুরুষ		
187	WSU2154722	ফটো উপলব্ধ	188	WSU2154193	ফটো উপলব্ধ	189	WSU2412591	ফটো উপলব্ধ
নাম : সেখ জাকির উদ্দিন পিতার নাম: সেখ রিয়াজুদ্দিন বাড়ির নং : N0026 বয়স : 24 লিঙ্গ : পুরুষ			নাম : তুহিনা বেগম স্বামীর নাম: সেখ জসিম উদ্দিন বাড়ির নং : N0122 বয়স : 27 লিঙ্গ : মহিলা			নাম : সেখ রিয়াজুদ্দিন পিতার নাম: সেখ আবু কালাম বাড়ির নং : নং122 বয়স : 20 লিঙ্গ : পুরুষ		
190	FWC2156024	ফটো উপলব্ধ	191	WSU1494814	ফটো উপলব্ধ	192	WSU1358977	ফটো উপলব্ধ
নাম : সেখ আজফার আলি সেখ পিতার নাম: সেখ আমানুল হক সেখ বাড়ির নং : n0100 বয়স : 44 লিঙ্গ : পুরুষ			নাম : রুগ্নিনা বেগম সেখ স্বামীর নাম: সাইদুল সেখ বাড়ির নং : n0056 বয়স : 34 লিঙ্গ : মহিলা			নাম : সাইদুল সেখ পিতার নাম: সামসুজ্জোহা সেখ বাড়ির নং : n0056 বয়স : 36 লিঙ্গ : পুরুষ		
193	WSU1494798	ফটো উপলব্ধ	194	WSU1964006	ফটো উপলব্ধ	195	WSU1495043	ফটো উপলব্ধ
নাম : আব্দুল সেখ পিতার নাম: সামসুজ্জোহা সেখ বাড়ির নং : n0056 বয়স : 33 লিঙ্গ : পুরুষ			নাম : সেখ হাইবুদ্দিন মায়ের নাম: সেখ মনোয়ারা বাড়ির নং : N0107 বয়স : 26 লিঙ্গ : পুরুষ			নাম : জালাল উদ্দিন সেখ পিতার নাম: নাসির উদ্দিন সেখ বাড়ির নং : n0107 বয়স : 33 লিঙ্গ : পুরুষ		
196	WSU1774397	ফটো উপলব্ধ	197	WSU1774413	ফটো উপলব্ধ	198	WSU1832021	ফটো উপলব্ধ
নাম : মামনি বেগম স্বামীর নাম: খুসির উদ্দিন সেখ বাড়ির নং : n0107 বয়স : 30 লিঙ্গ : মহিলা			নাম : সেখ সাহাবুদ্দিন পিতার নাম: নাসির উদ্দিন সেখ বাড়ির নং : n0107 বয়স : 30 লিঙ্গ : পুরুষ			নাম : মেরিনা বেগম স্বামীর নাম: সাহাবুদ্দিন সেখ বাড়ির নং : N0107 বয়স : 32 লিঙ্গ : মহিলা		
199	WSU1831981	ফটো উপলব্ধ	200	WSU1512524	ফটো উপলব্ধ	201	FWC1251040	ফটো উপলব্ধ
নাম : মিনা বেগম স্বামীর নাম: বদরে অলম সেখ বাড়ির নং : n0139 বয়স : 37 লিঙ্গ : মহিলা			নাম : জয়নাব খাতুন স্বামীর নাম: আব্দুল সেখ বাড়ির নং : এন0056 বয়স : 31 লিঙ্গ : মহিলা			নাম : সেখ আসাদুল হক সেখ পিতার নাম: সেখ সামসুজ্জোহা সেখ বাড়ির নং : n0056 বয়স : 49 লিঙ্গ : পুরুষ		
202	WSU2068211	ফটো উপলব্ধ	203	WSU1416445	ফটো উপলব্ধ	204	WSU1600436	ফটো উপলব্ধ
নাম : আলোমা বেগম স্বামীর নাম: সামসুজ্জোহা সেখ বাড়ির নং : দেওগড়িয়া বয়স : 61 লিঙ্গ : মহিলা			নাম : জিন্নাতারা বেগম স্বামীর নাম: সেখ আসাদুল হক বাড়ির নং : এন ০০৫৬ বয়স : 37 লিঙ্গ : মহিলা			নাম : রূপালী বেগম স্বামীর নাম: সেখ জালাল বাড়ির নং : n0136 বয়স : 31 লিঙ্গ : মহিলা		
205	WSU1359314	ফটো উপলব্ধ	206	FWC2067015	ফটো উপলব্ধ	207	WSU1243104	ফটো উপলব্ধ
নাম : আসমাতারা খাতুন বেগম সেখ স্বামীর নাম: জাহিদুল হক সেখ বাড়ির নং : N0107 বয়স : 37 লিঙ্গ : মহিলা			নাম : জেসমিন বেগম স্বামীর নাম: কুতুবউদ্দিন সেখ বাড়ির নং : n0134 বয়স : 44 লিঙ্গ : মহিলা			নাম : জাহিদুল হক সেখ পিতার নাম: নাসিরউদ্দিন সেখ বাড়ির নং : N0107 বয়স : 41 লিঙ্গ : পুরুষ		
208	WSU1831882	ফটো উপলব্ধ	209	WSU1494657	ফটো উপলব্ধ	210	WSU2386332	ফটো উপলব্ধ
নাম : কুলসুমা বেগম স্বামীর নাম: জালাল উদ্দিন সেখ বাড়ির নং : এন0107 বয়স : 27 লিঙ্গ : মহিলা			নাম : সেখ খুসির উদ্দিন পিতার নাম: নাসির উদ্দিন সেখ বাড়ির নং : এন0107 বয়স : 37 লিঙ্গ : পুরুষ			নাম : মনোয়ারাবেগম স্বামীর নাম: নাসেরউদ্দিন সেখ বাড়ির নং : n0107 বয়স : 53 লিঙ্গ : মহিলা		



211	WB/36/255/258628	নাম : লিয়াকত মণ্ডল পিতার নাম : উজির মণ্ডল বাড়ির নং : n0013 বয়স : 74 লিঙ্গ : পুরুষ	ফটো উপলব্ধ	212	FWC2351641	নাম : সরিফউদ্দিন মন্ডল পিতার নাম : লিয়াকত মন্ডল বাড়ির নং : n0013 বয়স : 42 লিঙ্গ : পুরুষ	ফটো উপলব্ধ	213	WSU1494996	নাম : আজমিরা বেগম সেখ স্বামীর নাম : ইসমাইল সেখ বাড়ির নং : n0013 বয়স : 36 লিঙ্গ : মহিলা	ফটো উপলব্ধ
214	WSU1358662	নাম : মমতাজ খাতুন বেগম স্বামীর নাম : নজরুল মন্ডল বাড়ির নং : n0102 বয়স : 40 লিঙ্গ : মহিলা	ফটো উপলব্ধ	215	YAJ1190636	নাম : আজমিরা বেগম স্বামীর নাম : অতিয়ার রহমান মণ্ডল বাড়ির নং : n0012 বয়স : 34 লিঙ্গ : মহিলা	ফটো উপলব্ধ	216	WSU1600428	নাম : হেনা বেগম মন্ডল স্বামীর নাম : গোলাম মন্ডল বাড়ির নং : n0089 বয়স : 39 লিঙ্গ : মহিলা	ফটো উপলব্ধ
217	WB/36/255/258038	নাম : গোলাম মন্ডল পিতার নাম : মহসীন মন্ডল বাড়ির নং : n0089 বয়স : 49 লিঙ্গ : পুরুষ	ফটো উপলব্ধ	218	WSU2453074	নাম : আব্রাহাম মন্ডল পিতার নাম : গোলাম মন্ডল বাড়ির নং : উত্তর পারা বয়স : 21 লিঙ্গ : পুরুষ	ফটো উপলব্ধ	219	WSU1494673	নাম : মনিরুল মণ্ডল পিতার নাম : আসপিয়া মণ্ডল বাড়ির নং : n0102 বয়স : 32 লিঙ্গ : পুরুষ	ফটো উপলব্ধ
220	WB/36/255/258401	নাম : আসপিয়া মন্ডল পিতার নাম : লোকমান মন্ডল বাড়ির নং : n0102 বয়স : 66 লিঙ্গ : পুরুষ	ফটো উপলব্ধ	221	WSU1600378	নাম : জ্যোৎস্না বেগম মন্ডল স্বামীর নাম : আলি হোসেন মন্ডল বাড়ির নং : n0075 বয়স : 33 লিঙ্গ : মহিলা	ফটো উপলব্ধ	222	WSU1600360	নাম : আলি হোসেন মন্ডল পিতার নাম : মহসীন মন্ডল বাড়ির নং : n0075 বয়স : 33 লিঙ্গ : পুরুষ	ফটো উপলব্ধ
223	FWC2155679	নাম : কামরুনন্নেসা বেগম স্বামীর নাম : আবুহোসেন মন্ডল বাড়ির নং : n0073 বয়স : 49 লিঙ্গ : মহিলা	ফটো উপলব্ধ	224	WB/36/255/258774	নাম : আবুহোসেন মন্ডল পিতার নাম : মহসীন মন্ডল বাড়ির নং : n0073 বয়স : 51 লিঙ্গ : পুরুষ	ফটো উপলব্ধ	225	WB/36/255/258753	নাম : হবিবর রহমান মণ্ডল পিতার নাম : মহসীন মণ্ডল বাড়ির নং : n0012 বয়স : 49 লিঙ্গ : পুরুষ	ফটো উপলব্ধ
226	WSU1774306	নাম : সরিফ মন্ডল পিতার নাম : হবিবর রহমান মন্ডল বাড়ির নং : n0102 বয়স : 28 লিঙ্গ : পুরুষ	ফটো উপলব্ধ	227	WSU1963164	নাম : নুরনিসা খাতুন পিতার নাম : আবু হোসেন মন্ডল বাড়ির নং : N0073 বয়স : 29 লিঙ্গ : মহিলা	ফটো উপলব্ধ	228	WSU1969336	নাম : মোসলেমা খাতুন স্বামীর নাম : সিরাজুল হক মন্ডল বাড়ির নং : N0102 বয়স : 26 লিঙ্গ : মহিলা	ফটো উপলব্ধ
229	WSU1495050	নাম : আঞ্জু মনোয়ারা বেগম স্বামীর নাম : হবিবর রহমান মণ্ডল বাড়ির নং : n0012 বয়স : 36 লিঙ্গ : মহিলা	ফটো উপলব্ধ	230	WSU2068120	নাম : সুরিয়া বেগম মন্ডল স্বামীর নাম : আসপিয়া মন্ডল বাড়ির নং : n0102 বয়স : 60 লিঙ্গ : মহিলা	ফটো উপলব্ধ	231	FWC1251701	নাম : অতিয়ার রহমান মন্ডল পিতার নাম : মহসীন মণ্ডল বাড়ির নং : n0012 বয়স : 47 লিঙ্গ : পুরুষ	ফটো উপলব্ধ
232	FWC1252022	নাম : জিকরিয়া মন্ডল পিতার নাম : লোকমান মন্ডল বাড়ির নং : n0102 বয়স : 70 লিঙ্গ : পুরুষ	ফটো উপলব্ধ	233	WSU2067940	নাম : রেহেনা মন্ডল স্বামীর নাম : হবিবর মন্ডল বাড়ির নং : n0102 বয়স : 46 লিঙ্গ : মহিলা	ফটো উপলব্ধ	234	WSU2068138	নাম : জাহানারা বেগম মন্ডল স্বামীর নাম : জিকরিয়া মন্ডল বাড়ির নং : n0102 বয়স : 60 লিঙ্গ : মহিলা	ফটো উপলব্ধ
235	WSU1495241	নাম : আজমিরা বেগম মণ্ডল স্বামীর নাম : মোস্তাফা মণ্ডল বাড়ির নং : n0102 বয়স : 34 লিঙ্গ : মহিলা	ফটো উপলব্ধ	236	WSU2024198	নাম : হাফিজুল রহমান মন্ডল পিতার নাম : হবিবর রহমান মন্ডল বাড়ির নং : এন0102 বয়স : 27 লিঙ্গ : পুরুষ	ফটো উপলব্ধ	237	WSU1494665	নাম : মোস্তাফা মণ্ডল পিতার নাম : আসপিয়া মণ্ডল বাড়ির নং : n0102 বয়স : 37 লিঙ্গ : পুরুষ	ফটো উপলব্ধ
238	WSU2272649	নাম : ওয়াসিন আক্রাম মন্ডল পিতার নাম : আনারুল মন্ডল বাড়ির নং : এন0111 বয়স : 22 লিঙ্গ : পুরুষ	ফটো উপলব্ধ	239	WSU1980556	নাম : সুমন পিতার নাম : আবু হোসেন মন্ডল বাড়ির নং : এন0073 বয়স : 26 লিঙ্গ : পুরুষ	ফটো উপলব্ধ	240	FWC2351625	নাম : সিরাজুল হক মন্ডল পিতার নাম : জিকরিয়া মন্ডল বাড়ির নং : 38 বয়স : 40 লিঙ্গ : পুরুষ	ফটো উপলব্ধ



241	FWC1252030	নাম : নাজরুল মন্ডল পিতার নাম: জিকরয়া মন্ডল বাড়ির নং : n0102 বয়স : 47 লিঙ্গ : পুরুষ	ফটো উপলব্ধ	242	WSU2067932	নাম : হবিবুর রহমান মন্ডল পিতার নাম: লোকমান মন্ডল বাড়ির নং : n0102 বয়স : 53 লিঙ্গ : পুরুষ	ফটো উপলব্ধ	243	FWC2155661	নাম : আনারুল মন্ডল পিতার নাম: সওকত মন্ডল বাড়ির নং : n0111 বয়স : 42 লিঙ্গ : পুরুষ	ফটো উপলব্ধ
244	FWC2155703	নাম : আলিয়া বেগম স্বামীর নাম: জিয়াউল মল্লিক বাড়ির নং : n0004 বয়স : 55 লিঙ্গ : মহিলা	ফটো উপলব্ধ	245	WSU2154243	নাম : আলোমা খাতুন স্বামীর নাম: সাবির মল্লিক বাড়ির নং : N0009 বয়স : 26 লিঙ্গ : মহিলা	ফটো উপলব্ধ	246	WSU1694793	নাম : মমতাজ বেগম স্বামীর নাম: আজাবুল মল্লিক বাড়ির নং : n0004 বয়স : 34 লিঙ্গ : মহিলা	ফটো উপলব্ধ
247	WSU2153302	নাম : গোলামমোস্তাফা মল্লিক পিতার নাম: আকতার মল্লিক বাড়ির নং : n0002 বয়স : 66 লিঙ্গ : পুরুষ	ফটো উপলব্ধ	248	WSU1832047	নাম : সাবির মল্লিক পিতার নাম: মিরাজ আলি মল্লিক বাড়ির নং : N009 বয়স : 28 লিঙ্গ : পুরুষ	ফটো উপলব্ধ	249	WSU2354876	নাম : গোলাম আলমগীর মল্লিক পিতার নাম: গোলাম আহিয়া মল্লিক বাড়ির নং : এন0002 বয়স : 21 লিঙ্গ : পুরুষ	ফটো উপলব্ধ
250	WSU2152510	নাম : মিরাজ আলি মল্লিক পিতার নাম: খালেক মল্লিক বাড়ির নং : n0009 বয়স : 54 লিঙ্গ : পুরুষ	ফটো উপলব্ধ	251	FWC2291607	নাম : আজাবুল মল্লিক পিতার নাম: জয়নাল মল্লিক বাড়ির নং : n0004 বয়স : 43 লিঙ্গ : পুরুষ	ফটো উপলব্ধ	252	WSU2025146	নাম : ফরিদা বেগম স্বামীর নাম: সমসুদ্দিন মল্লিক বাড়ির নং : এন0119 বয়স : 32 লিঙ্গ : মহিলা	ফটো উপলব্ধ
253	WSU2025138	নাম : সাহিদা বেগম স্বামীর নাম: ফারুক উদ্দিন মল্লিক বাড়ির নং : এন0119 বয়স : 26 লিঙ্গ : মহিলা	ফটো উপলব্ধ	254	WSU1601616	নাম : আসমাতুননেসা খাতুন স্বামীর নাম: গোলাম মোতাজা মল্লিক বাড়ির নং : n0002 বয়স : 33 লিঙ্গ : মহিলা	ফটো উপলব্ধ	255	WSU2025096	নাম : হসিবুল মল্লিক পিতার নাম: রেজাউল মল্লিক বাড়ির নং : এন0004 বয়স : 30 লিঙ্গ : পুরুষ	ফটো উপলব্ধ
256	WSU1921212	নাম : আজিম মল্লিক পিতার নাম: সিরাজ মল্লিক বাড়ির নং : N0009 বয়স : 26 লিঙ্গ : পুরুষ	ফটো উপলব্ধ	257	WSU1358670	নাম : গোলাম মোতাজা মল্লিক পিতার নাম: গোলাম মোস্তাফা মল্লিক বাড়ির নং : n0002 বয়স : 38 লিঙ্গ : পুরুষ	ফটো উপলব্ধ	258	WB/36/255/258492	নাম : রহিমা বেগম মল্লিক স্বামীর নাম: গোলাম আহিয়া মল্লিক বাড়ির নং : n0002 বয়স : 51 লিঙ্গ : মহিলা	ফটো উপলব্ধ
259	WB/36/255/258536	নাম : গোলাম আহিয়া মল্লিক পিতার নাম: আক্তার মল্লিক বাড়ির নং : n0002 বয়স : 52 লিঙ্গ : পুরুষ	ফটো উপলব্ধ	260	WSU2462331	নাম : আলোমা বেগম স্বামীর নাম: রেজাউল মল্লিক বাড়ির নং : n0004 বয়স : 56 লিঙ্গ : মহিলা	ফটো উপলব্ধ	261	WSU1494616	নাম : ফারুক উদ্দিন মল্লিক পিতার নাম: সুলতান মল্লিক বাড়ির নং : n0119 বয়স : 33 লিঙ্গ : পুরুষ	ফটো উপলব্ধ
262	WSU1358704	নাম : সামসুদ্দিন মল্লিক পিতার নাম: সুলতান মল্লিক বাড়ির নং : n0119 বয়স : 34 লিঙ্গ : পুরুষ	ফটো উপলব্ধ	263	WB/36/255/258504	নাম : মনোয়ারাবিবি মল্লিক স্বামীর নাম: সুলতান মল্লিক বাড়ির নং : n0119 বয়স : 71 লিঙ্গ : মহিলা	ফটো উপলব্ধ	264	FWC1252147	নাম : হাসমাতারা মল্লিক স্বামীর নাম: সিরাজ মল্লিক বাড়ির নং : n0009 বয়স : 51 লিঙ্গ : মহিলা	ফটো উপলব্ধ
265	WSU2450674	নাম : হেনা বেগম স্বামীর নাম: আতিয়ার রহমান মল্লিক বাড়ির নং : n0009 বয়স : 57 লিঙ্গ : মহিলা	ফটো উপলব্ধ	266	WB/36/255/258389	নাম : সাবিলাবেগম মল্লিক স্বামীর নাম: মিরাজ আলী মল্লিক বাড়ির নং : n0009 বয়স : 49 লিঙ্গ : মহিলা	ফটো উপলব্ধ	267	WB/36/255/258380	নাম : সিরাজ আলি মল্লিক পিতার নাম: খালেক মল্লিক বাড়ির নং : n0009 বয়স : 56 লিঙ্গ : পুরুষ	ফটো উপলব্ধ
268	WSU2407278	নাম : জাহানারা খাতুন স্বামীর নাম: আজিম মল্লিক বাড়ির নং : এন0009 বয়স : 24 লিঙ্গ : মহিলা	ফটো উপলব্ধ	269	WSU2068377	নাম : রউসনর বেগম স্বামীর নাম: গোলমোস্তফা মল্লিক বাড়ির নং : এন0002 বয়স : 57 লিঙ্গ : মহিলা	ফটো উপলব্ধ	270	WSU2425841	নাম : আরিফ মল্লিক পিতার নাম: জিয়ারুল মল্লিক বাড়ির নং : এন0059 বয়স : 21 লিঙ্গ : পুরুষ	ফটো উপলব্ধ



বিধানসভা নির্বাচনক্ষেত্রের নং, নাম : 257-ইন্দাস
ভাগ নং, নাম : 1-কাঁটাগড়ে,দেওগড়িয়া,মোল্লাপাড়া,পশ্চিমপাড়া, পোঃ-ইন্দাস

271 নাম : আকিব মল্লিক পিতার নাম: জিয়ারুল মল্লিক বাড়ির নং : মৌল্লা পাড়া বয়স : 20 লিঙ্গ : পুরুষ	WSU2456325 ফটো উপলব্ধ	272 নাম : জিন্নাতারা খাতুন মিদ্যা স্বামীর নাম: সফিকুল মিদ্যা বাড়ির নং : N0069 বয়স : 24 লিঙ্গ : মহিলা	WSU2154672 ফটো উপলব্ধ	273 নাম : নূরনিহারা বেগম মিদ্যা স্বামীর নাম: হাসিবুল মিদ্যা বাড়ির নং : n0104 বয়স : 30 লিঙ্গ : মহিলা	WSU1600311 ফটো উপলব্ধ
274 নাম : হাসিবুল মিদ্যা পিতার নাম: বোরজাহান মিদ্যা বাড়ির নং : n0104 বয়স : 42 লিঙ্গ : পুরুষ	WSU1360098 ফটো উপলব্ধ	275 নাম : সফিকুল মিদ্যা পিতার নাম: সোমসের মিদ্যা বাড়ির নং : n0069 বয়স : 36 লিঙ্গ : পুরুষ	WSU1393883 ফটো উপলব্ধ	276 নাম : নাতাসা নাসরিন খাতুন(বেগম) স্বামীর নাম: রফিকুল মিদ্যা বাড়ির নং : n0069 বয়স : 31 লিঙ্গ : মহিলা	WSU1694876 ফটো উপলব্ধ
277 নাম : রফিকুল মিদ্যা পিতার নাম: সোমসের মিদ্যা বাড়ির নং : n0069 বয়স : 40 লিঙ্গ : পুরুষ	WSU1358712 ফটো উপলব্ধ	278 নাম : হামিলা বিবি মিদ্যা স্বামীর নাম: সোমসের মিদ্যা বাড়ির নং : n0069 বয়স : 70 লিঙ্গ : মহিলা	FWC2155729 ফটো উপলব্ধ	279 নাম : সোমসের মিদ্যা পিতার নাম: আজিদ মিদ্যা বাড়ির নং : n0069 বয়স : 76 লিঙ্গ : পুরুষ	WB/36/255/258405 ফটো উপলব্ধ
280 নাম : মফিজুল মিদ্যা পিতার নাম: সোমসের মিদ্যা বাড়ির নং : n0069 বয়স : 33 লিঙ্গ : পুরুষ	WSU1416411 ফটো উপলব্ধ	281 নাম : বোরজাহান মিদ্যা পিতার নাম: আজিদ মিদ্যা বাড়ির নং : n0104 বয়স : 70 লিঙ্গ : পুরুষ	WSU2153096 ফটো উপলব্ধ	282 নাম : সামসুল্লাহ বেগম স্বামীর নাম: বোরজাহান মিদ্যা বাড়ির নং : n0104 বয়স : 63 লিঙ্গ : মহিলা	FWC1250778 ফটো উপলব্ধ
283 নাম : হবিবুর মিদ্যা পিতার নাম: বোরজাহান মিদ্যা বাড়ির নং : N0104 বয়স : 27 লিঙ্গ : পুরুষ	WSU1831973 ফটো উপলব্ধ	284 নাম : জামিলুল মিদ্যা পিতার নাম: বোরজাহান মিদ্যা বাড়ির নং : n0104 বয়স : 30 লিঙ্গ : পুরুষ	WSU1494699 ফটো উপলব্ধ	285 নাম : মুজিবুর মিদ্যা পিতার নাম: বোরজাহান মিদ্যা বাড়ির নং : n0104 বয়স : 32 লিঙ্গ : পুরুষ	WSU1494681 ফটো উপলব্ধ
286 নাম : খয়রুল্লাহ বেগম স্বামীর নাম: রুহুল আজম মোল্লা বাড়ির নং : n0008 বয়স : 53 লিঙ্গ : মহিলা	WSU2150563 ফটো উপলব্ধ	287 নাম : আজিজুল মোল্লা পিতার নাম: ইলিয়াস মোল্লা বাড়ির নং : n0097 বয়স : 51 লিঙ্গ : পুরুষ	WSU2068146 ফটো উপলব্ধ	288 নাম : ইউসুফ মোল্লা পিতার নাম: ইউনাস মোল্লা বাড়ির নং : N0097 বয়স : 28 লিঙ্গ : পুরুষ	WSU1774348 ফটো উপলব্ধ
289 নাম : নাজেরা বেগম স্বামীর নাম: ইলিয়াস মোল্লা বাড়ির নং : N0097 বয়স : 80 লিঙ্গ : মহিলা	FWC1250448 ফটো উপলব্ধ	290 নাম : আজমিরা বেগম স্বামীর নাম: ইউনাস মোল্লা বাড়ির নং : N0097 বয়স : 50 লিঙ্গ : মহিলা	FWC1250521 ফটো উপলব্ধ	291 নাম : আসপিয়া মোল্লা পিতার নাম: বদরে আলম মোল্লা বাড়ির নং : n0008 বয়স : 67 লিঙ্গ : পুরুষ	WSU2152668 ফটো উপলব্ধ
292 নাম : সাহেব মোল্লা পিতার নাম: আসপিয়া মোল্লা বাড়ির নং : n0008 বয়স : 34 লিঙ্গ : পুরুষ	WSU1360056 ফটো উপলব্ধ	# 293 নাম : নজুবা বেগম স্বামীর নাম: আজিজুল মোল্লা বাড়ির নং : n0097 বয়স : 48 লিঙ্গ : মহিলা	FWC2407435 ফটো উপলব্ধ	294 নাম : আজিম মোল্লা পিতার নাম: আজিজুল মোল্লা বাড়ির নং : এন0097 বয়স : 23 লিঙ্গ : পুরুষ	WSU2218352 ফটো উপলব্ধ
295 নাম : ইব্রাহিম মোল্লা পিতার নাম: ইউনাস মোল্লা বাড়ির নং : এন0097 বয়স : 26 লিঙ্গ : পুরুষ	WSU1921253 ফটো উপলব্ধ	296 নাম : ইউনাস মোল্লা পিতার নাম: ইলিয়াস মোল্লা বাড়ির নং : এন0097 বয়স : 63 লিঙ্গ : পুরুষ	WSU2068468 ফটো উপলব্ধ	297 নাম : আমিনা বেগম মোল্লা স্বামীর নাম: মহম্মদ আলী মোল্লা বাড়ির নং : এন0007 বয়স : 56 লিঙ্গ : মহিলা	WSU2068591 ফটো উপলব্ধ
298 নাম : সামিম মোল্লা পিতার নাম: আনিসুর রহমান মোল্লা বাড়ির নং : N007 বয়স : 27 লিঙ্গ : পুরুষ	WSU1831940 ফটো উপলব্ধ	299 নাম : কুতুবউদ্দিন মোল্লা পিতার নাম: আলীউদ্দিন মোল্লা বাড়ির নং : n0008 বয়স : 35 লিঙ্গ : পুরুষ	WSU1358746 ফটো উপলব্ধ	300 নাম : আব্দুল জব্বার মোল্লা পিতার নাম: আব্দুল গেনি মোল্লা বাড়ির নং : n0044 বয়স : 71 লিঙ্গ : পুরুষ	WB/36/255/258653 ফটো উপলব্ধ



301	WB/36/255/258352	নাম : হাবিবাবেগম মোল্লা স্বামীর নাম: আলাউদ্দীন মোল্লা বাড়ির নং : n0008 বয়স : 60 লিঙ্গ : মহিলা	ফটো উপলব্ধ	302	WB/36/255/258345	নাম : আলাউদ্দীন মোল্লা পিতার নাম: বদরেআলম মোল্লা বাড়ির নং : n0008 বয়স : 65 লিঙ্গ : পুরুষ	ফটো উপলব্ধ	303	WSU1495167	নাম : মজফর মোল্লা পিতার নাম: মহম্মাদ আলি মোল্লা বাড়ির নং : n0007 বয়স : 33 লিঙ্গ : পুরুষ	ফটো উপলব্ধ
304	FWC2155737	নাম : রসিদাবেগম মোল্লা স্বামীর নাম: মনিরুল মোল্লা বাড়ির নং : n0007 বয়স : 49 লিঙ্গ : মহিলা	ফটো উপলব্ধ	305	WSU2047694	নাম : ফিরোজাবেগম মোল্লা স্বামীর নাম: আনিসুর রহমান মোলা বাড়ির নং : n0007 বয়স : 57 লিঙ্গ : মহিলা	ফটো উপলব্ধ	306	WB/36/255/258398	নাম : মণিরুল মোল্লা পিতার নাম: শওকত মোল্লা বাড়ির নং : n0007 বয়স : 54 লিঙ্গ : পুরুষ	ফটো উপলব্ধ
307	WB/36/255/258338	নাম : আনিসুররহমান মোল্লা পিতার নাম: শওকত মোল্লা বাড়ির নং : n0007 বয়স : 60 লিঙ্গ : পুরুষ	ফটো উপলব্ধ	308	WSU2068625	নাম : মহম্মদআলি মোল্লা পিতার নাম: শওকত মোল্লা বাড়ির নং : এন0007 বয়স : 62 লিঙ্গ : পুরুষ	ফটো উপলব্ধ	309	WSU2154409	নাম : ইনজামুল মোল্লা পিতার নাম: মহম্মাদ মোল্লা বাড়ির নং : N0097 বয়স : 24 লিঙ্গ : পুরুষ	ফটো উপলব্ধ
310	WSU2155018	নাম : সাবিনা বেগম স্বামীর নাম: আব্দুল জববার মোল্লা বাড়ির নং : N0044 বয়স : 39 লিঙ্গ : মহিলা	ফটো উপলব্ধ	311	YYS1647825	নাম : পারভিন খাতুন পিতার নাম: জাফর আলি মিদ্যা বাড়ির নং : N0008 বয়স : 30 লিঙ্গ : মহিলা	ফটো উপলব্ধ	312	WSU2150571	নাম : রুহুল আজম মোল্লা পিতার নাম: বদরেআলম মোল্লা বাড়ির নং : n0008 বয়স : 63 লিঙ্গ : পুরুষ	ফটো উপলব্ধ
313	FWC1250232	নাম : ইলিয়াস মোল্লা পিতার নাম: মঞ্জুর মোল্লা বাড়ির নং : N0097 বয়স : 88 লিঙ্গ : পুরুষ	ফটো উপলব্ধ	314	WSU2152643	নাম : নুরজাহান মোল্লা স্বামীর নাম: আসপিয়া মোল্লা বাড়ির নং : n0008 বয়স : 62 লিঙ্গ : মহিলা	ফটো উপলব্ধ	315	FWC1494830	নাম : মুজাকির সেখ পিতার নাম: রমজান সেখ বাড়ির নং : n0126 বয়স : 43 লিঙ্গ : পুরুষ	ফটো উপলব্ধ
316	WSU2067981	নাম : সেখ রমজান পিতার নাম: সেখ ওসমান বাড়ির নং : n0126 বয়স : 83 লিঙ্গ : পুরুষ	ফটো উপলব্ধ	317	WSU1359397	নাম : অসলেহার বেগম স্বামীর নাম: মুজাকির সেখ বাড়ির নং : n0126 বয়স : 39 লিঙ্গ : মহিলা	ফটো উপলব্ধ	318	YYS1928605	নাম : রাজেস মিদ্যা পিতার নাম: মনসুর মিদ্যা বাড়ির নং : এন0001 বয়স : 26 লিঙ্গ : পুরুষ	ফটো উপলব্ধ
319	FWC2351682	নাম : সুফিয়া বেগম সেখ স্বামীর নাম: সেখ সিরাবদ্দিন সেখ বাড়ির নং : n0001 বয়স : 44 লিঙ্গ : মহিলা	ফটো উপলব্ধ	320	FWC1250927	নাম : সেখ মনসুর আলম সেখ পিতার নাম: সাদরে আলম সেখ বাড়ির নং : n0014 বয়স : 46 লিঙ্গ : পুরুষ	ফটো উপলব্ধ	321	FWC2291698	নাম : সেখ মুজিবর রহমান পিতার নাম: সেখ নাসের আলি বাড়ির নং : নং010 বয়স : 41 লিঙ্গ : পুরুষ	ফটো উপলব্ধ
322	FWC2156230	নাম : সেখ কিবরিয়া সেখ পিতার নাম: সেখ এহিয়া সেখ বাড়ির নং : n0092 বয়স : 50 লিঙ্গ : পুরুষ	ফটো উপলব্ধ	323	WSU2068195	নাম : সেখ হবিবর রহমান সেখ পিতার নাম: সেখ সামসের আলম সেখ বাড়ির নং : n0043 বয়স : 68 লিঙ্গ : পুরুষ	ফটো উপলব্ধ	324	WSU1494988	নাম : সেখ ইসমাইল সেখ পিতার নাম: সেখ ইদ্রিশ সেখ বাড়ির নং : n0077 বয়স : 39 লিঙ্গ : পুরুষ	ফটো উপলব্ধ
325	FWC1493774	নাম : সেখ আব্দুল রহমান পিতার নাম: সেখ নাসের আলি বাড়ির নং : নং010 বয়স : 44 লিঙ্গ : পুরুষ	ফটো উপলব্ধ	326	WSU1495076	নাম : আনিসুর রহমান সেখ পিতার নাম: সেখ মতিয়ার সেখ বাড়ির নং : n0078 বয়স : 30 লিঙ্গ : পুরুষ	ফটো উপলব্ধ	327	WSU2068518	নাম : মজিবর সেখ পিতার নাম: সোমসের সেখ বাড়ির নং : এন0043 বয়স : 49 লিঙ্গ : পুরুষ	ফটো উপলব্ধ
328	WSU1494830	নাম : ফরিদা খাতুন বেগম স্বামীর নাম: নজরুল ইসলাম সেখ বাড়ির নং : n0125 বয়স : 37 লিঙ্গ : মহিলা	ফটো উপলব্ধ	329	WSU2068351	নাম : সেখ আবুবকার সেখ পিতার নাম: সেখ আব্দুর সত্তার সেখ বাড়ির নং : n0099 বয়স : 67 লিঙ্গ : পুরুষ	ফটো উপলব্ধ	330	WB/36/255/258654	নাম : নূরমহম্মদ সেখ পিতার নাম: ইনসান সেখ বাড়ির নং : n0051 বয়স : 77 লিঙ্গ : পুরুষ	ফটো উপলব্ধ



বিধানসভা নির্বাচনক্ষেত্রের নং, নাম : 257-ইন্দাস
ভাগ নং, নাম : 1-কাঁটাগড়ে,দেওগড়িয়া,মোল্লাপাড়া,পশ্চিমপাড়া, পোঃ-ইন্দাস

331	WSU1360023	নাম : সেখ সুন্দর আলি পিতার নাম: সেখ মনসুর আলি বাড়ির নং : এন0006 বয়স : 33 লিঙ্গ : পুরুষ	ফটো উপলব্ধ	332	WSU1243641	নাম : সেখ জসির আলম সেখ পিতার নাম: নাসের আলম সেখ বাড়ির নং : n0098 বয়স : 38 লিঙ্গ : পুরুষ	ফটো উপলব্ধ	333	WSU2068104	নাম : সেখ জুলফিকার পিতার নাম: সেখ আব্দুর সত্তার বাড়ির নং : 0000 বয়স : 63 লিঙ্গ : পুরুষ	ফটো উপলব্ধ
334	WSU2068484	নাম : সেখ মইনুদ্দিন সেখ পিতার নাম: আনোয়ার সেখ বাড়ির নং : এন0255 বয়স : 67 লিঙ্গ : পুরুষ	ফটো উপলব্ধ	335	FWC1252089	নাম : আলমাসারা বেগম সেখ স্বামীর নাম: আব্দুস সেলিম সেখ বাড়ির নং : N0090 বয়স : 54 লিঙ্গ : মহিলা	ফটো উপলব্ধ	336	FWC2407591	নাম : তাসমিনা বেগম স্বামীর নাম: সেখ জুলফিকার বাড়ির নং : n0099 বয়স : 43 লিঙ্গ : মহিলা	ফটো উপলব্ধ
337	WSU2068252	নাম : রাজিয়া বেগম সেখ স্বামীর নাম: সেখ সামসুল সেখ বাড়ির নং : n0034 বয়স : 50 লিঙ্গ : মহিলা	ফটো উপলব্ধ	338	WSU1494822	নাম : সাইদুল সেখ পিতার নাম: জহুর সেখ বাড়ির নং : n0047 বয়স : 37 লিঙ্গ : পুরুষ	ফটো উপলব্ধ	339	WSU2068070	নাম : সেখ সবুর আলি পিতার নাম: সেখ বাদশাহ বাড়ির নং : n0005 বয়স : 61 লিঙ্গ : পুরুষ	ফটো উপলব্ধ
340	WSU2067999	নাম : জারিয়া বেগম সেখ স্বামীর নাম: সেখ লুৎফর রহমান সেখ বাড়ির নং : n0040 বয়স : 55 লিঙ্গ : মহিলা	ফটো উপলব্ধ	341	WSU1495266	নাম : আসমানতারা বেগম স্বামীর নাম: মজিবর সেখ বাড়ির নং : এন0043 বয়স : 39 লিঙ্গ : মহিলা	ফটো উপলব্ধ	342	WSU1359330	নাম : মোমেনা বেগম বেগম স্বামীর নাম: সেখ শাহজাহান সেখ বাড়ির নং : n0114 বয়স : 40 লিঙ্গ : মহিলা	ফটো উপলব্ধ
343	FWC1250810	নাম : আনোয়ারা বেগম সেখ স্বামীর নাম: সেখ মতিয়ার সেখ বাড়ির নং : n0078 বয়স : 46 লিঙ্গ : মহিলা	ফটো উপলব্ধ	344	WSU2068450	নাম : মণিহারা বেগম সেখ স্বামীর নাম: সেখ হবিবর রহমান সেখ বাড়ির নং : n0043 বয়স : 40 লিঙ্গ : মহিলা	ফটো উপলব্ধ	345	WSU1494632	নাম : সেখ সাইফুদ্দিন সেখ পিতার নাম: আবুবক্কর সেখ বাড়ির নং : n0099 বয়স : 32 লিঙ্গ : পুরুষ	ফটো উপলব্ধ
346	WSU2068013	নাম : জাহিলা বেগম সেখ স্বামীর নাম: সেখ জাহাঙ্গির সেখ বাড়ির নং : n0031 বয়স : 50 লিঙ্গ : মহিলা	ফটো উপলব্ধ	347	WSU1831874	নাম : সামিনা বেগম স্বামীর নাম: সেখ ইনতিয়াজ উদ্দিন সেখ বাড়ির নং : n0048 বয়স : 42 লিঙ্গ : মহিলা	ফটো উপলব্ধ	348	WSU1495092	নাম : সাহানারা বেগম সেখ স্বামীর নাম: মজফফর সেখ বাড়ির নং : n0043 বয়স : 41 লিঙ্গ : মহিলা	ফটো উপলব্ধ
349	FWC1251495	নাম : ছায়াবেগম সেখ পিতার নাম: লোকমান সেখ বাড়ির নং : এন0072 বয়স : 49 লিঙ্গ : মহিলা	ফটো উপলব্ধ	350	WSU2068419	নাম : নাসেরআলি সেখ পিতার নাম: লুৎফর রহমান সেখ বাড়ির নং : নং010 বয়স : 68 লিঙ্গ : পুরুষ	ফটো উপলব্ধ	351	FWC2291714	নাম : ফতেমা বেগম সেখ স্বামীর নাম: সেখ খোসনবি সেখ বাড়ির নং : n0110 বয়স : 38 লিঙ্গ : মহিলা	ফটো উপলব্ধ
352	WB/36/255/258169	নাম : রেজিনা সেখ স্বামীর নাম: মহঃএহিয়া সেখ বাড়ির নং : n0048 বয়স : 76 লিঙ্গ : মহিলা	ফটো উপলব্ধ	353	WSU2068476	নাম : সেখ রেহেনা স্বামীর নাম: সেখ হানিফ বাড়ির নং : n0021 বয়স : 47 লিঙ্গ : মহিলা	ফটো উপলব্ধ	354	FWC2156487	নাম : সেখ আবদুর রহমান পিতার নাম: সেখ সিরাজ আলি বাড়ির নং : এন0103 বয়স : 43 লিঙ্গ : পুরুষ	ফটো উপলব্ধ
355	FWC1251321	নাম : সেখ আতিয়ার রহমান সেখ পিতার নাম: সোরমান সেখ বাড়ির নং : n0055 বয়স : 60 লিঙ্গ : পুরুষ	ফটো উপলব্ধ	356	FWC2351799	নাম : জিয়ারউদ্দিন সেখ পিতার নাম: মইনুদ্দিন সেখ বাড়ির নং : 37 বয়স : 40 লিঙ্গ : পুরুষ	ফটো উপলব্ধ	357	WSU2068112	নাম : আব্দুল জব্বার সেখ পিতার নাম: মসরাইল সেখ বাড়ির নং : এন0082 বয়স : 70 লিঙ্গ : পুরুষ	ফটো উপলব্ধ
358	WSU2068500	নাম : আজিজুল সেখ পিতার নাম: সেখ মনোয়ার সেখ বাড়ির নং : n0088 বয়স : 50 লিঙ্গ : পুরুষ	ফটো উপলব্ধ	359	WSU2068286	নাম : নিজামুদ্দিন সেখ পিতার নাম: সবজান সেখ বাড়ির নং : N0025 বয়স : 62 লিঙ্গ : পুরুষ	ফটো উপলব্ধ	360	WSU1358944	নাম : সেখ সেহেরুল হক সেখ পিতার নাম: জহুরুল সেখ বাড়ির নং : n0047 বয়স : 39 লিঙ্গ : পুরুষ	ফটো উপলব্ধ



361	WSU1774272	ফটো উপলব্ধ	362	FWC2443976	ফটো উপলব্ধ	363	WSU2068344	ফটো উপলব্ধ
নাম : সেখ আব্দুল করিম সেখ পিতার নাম: সেখ নূর মহম্মদ সেখ বাড়ির নং : n0051 বয়স : 28 লিঙ্গ : পুরুষ			নাম : অসমিনা বেগম সেখ স্বামীর নাম: হাসিবুল সেখ বাড়ির নং : n0093 বয়স : 42 লিঙ্গ : মহিলা			নাম : জীবন বেগম সেখ স্বামীর নাম: মনিব সেখ বাড়ির নং : n0005 বয়স : 62 লিঙ্গ : মহিলা		
364	WSU2068021	ফটো উপলব্ধ	365	WSU1359033	ফটো উপলব্ধ	366	WSU1416437	ফটো উপলব্ধ
নাম : সেখ জাহাঙ্গির সেখ পিতার নাম: সেখ আব্দুল মাবুদ সেখ বাড়ির নং : n0031 বয়স : 55 লিঙ্গ : পুরুষ			নাম : ময়না বেগম স্বামীর নাম: সেখ জিয়ার মোহম্মদ বাড়ির নং : এন0065 বয়স : 33 লিঙ্গ : মহিলা			নাম : সাহ আলম পিতার নাম: নাসের বাড়ির নং : n0018 বয়স : 36 লিঙ্গ : পুরুষ		
367	WSU1359132	ফটো উপলব্ধ	368	WSU1243138	ফটো উপলব্ধ	369	WSU1359280	ফটো উপলব্ধ
নাম : সেখ সইদুল হক পিতার নাম: সেখ হাসেম আলি বাড়ির নং : N0090 বয়স : 34 লিঙ্গ : পুরুষ			নাম : হামিদা বেগম স্বামীর নাম: মুজিবর সেখ বাড়ির নং : এন0038 বয়স : 35 লিঙ্গ : মহিলা			নাম : রুকসানা বেগম স্বামীর নাম: সেখ আব্দুর রহমান বাড়ির নং : N0103 বয়স : 37 লিঙ্গ : মহিলা		
370	FWC2407625	ফটো উপলব্ধ	371	WSU2068088	ফটো উপলব্ধ	372	WSU1600402	ফটো উপলব্ধ
নাম : সেখ জিয়ার মোহম্মদ পিতার নাম: সেখ মজমল হোসেন বাড়ির নং : এন0065 বয়স : 38 লিঙ্গ : পুরুষ			নাম : আসলেমা সেখ স্বামীর নাম: আব্দুল জববার সেখ বাড়ির নং : n0082 বয়স : 60 লিঙ্গ : মহিলা			নাম : শুভা বেগম স্বামীর নাম: সেখ সইদুল বাড়ির নং : n0047 বয়স : 33 লিঙ্গ : মহিলা		
373	WSU1831916	ফটো উপলব্ধ	374	WSU1359165	ফটো উপলব্ধ	375	WSU1600394	ফটো উপলব্ধ
নাম : ফরিদা বেগম স্বামীর নাম: সেখ আব্দুর রহমান সেখ বাড়ির নং : এন0040 বয়স : 34 লিঙ্গ : মহিলা			নাম : টগর বেগম সেখ স্বামীর নাম: সেখ কিবরিয়া সেখ বাড়ির নং : n0092 বয়স : 47 লিঙ্গ : মহিলা			নাম : সেখ মসিউর রহমান পিতার নাম: সেখ নাসের আলি বাড়ির নং : N0010 বয়স : 30 লিঙ্গ : পুরুষ		
376	WSU1359074	ফটো উপলব্ধ	377	WSU1358761	ফটো উপলব্ধ	378	WSU1360031	ফটো উপলব্ধ
নাম : মুনাফির ইসলাম সেখ পিতার নাম: লোকমান সেখ বাড়ির নং : n0072 বয়স : 39 লিঙ্গ : পুরুষ			নাম : সেখ আজাহার আলি পিতার নাম: সেখ মনসুর আলি বাড়ির নং : N0006 বয়স : 39 লিঙ্গ : পুরুষ			নাম : আলাউদ্দিন শেখ পিতার নাম: সামসুদ্দিন সেখ বাড়ির নং : n0032 বয়স : 34 লিঙ্গ : পুরুষ		
379	FWC2407419	ফটো উপলব্ধ	380	WSU2107266	ফটো উপলব্ধ	381	WSU2068435	ফটো উপলব্ধ
নাম : সেখ বসির আলম সেখ পিতার নাম: সেখ বদরে আলম সেখ বাড়ির নং : n0049 বয়স : 40 লিঙ্গ : পুরুষ			নাম : সফিয়া বেগম স্বামীর নাম: সেখ আকবর আলি সেখ বাড়ির নং : এন0108 বয়স : 67 লিঙ্গ : মহিলা			নাম : সেখ হেলিম সেখ পিতার নাম: সেখ এরফান সেখ বাড়ির নং : এন0085 বয়স : 72 লিঙ্গ : পুরুষ		
382	WSU1359124	ফটো উপলব্ধ	383	WSU2067965	ফটো উপলব্ধ	384	WSU2107282	ফটো উপলব্ধ
নাম : সেখ মফিজুল হক পিতার নাম: হাসেম আলি সেখ বাড়ির নং : এন0090 বয়স : 32 লিঙ্গ : পুরুষ			নাম : আলাউদ্দিন সেখ পিতার নাম: সেখ আনোয়ার সেখ বাড়ির নং : n0034 বয়স : 57 লিঙ্গ : পুরুষ			নাম : মাহারানি বেগম সেখ স্বামীর নাম: সেখ সিরাজুল সেখ বাড়ির নং : এন0071 বয়স : 61 লিঙ্গ : মহিলা		
385	WSU2068369	ফটো উপলব্ধ	386	WSU2047199	ফটো উপলব্ধ	387	FWC2156255	ফটো উপলব্ধ
নাম : সেখ হানিফ পিতার নাম: সেখ আবুসিদ্দিক বাড়ির নং : n0021 বয়স : 59 লিঙ্গ : পুরুষ			নাম : সেখ সামিম উদ্দিন পিতার নাম: আসরাউল হক সেখ বাড়ির নং : এন0039 বয়স : 25 লিঙ্গ : পুরুষ			নাম : সেখ শাহজাহান সেখ পিতার নাম: সেখ সালেক সেখ বাড়ির নং : n0114 বয়স : 42 লিঙ্গ : পুরুষ		
388	FWC1250687	ফটো উপলব্ধ	389	WSU2068559	ফটো উপলব্ধ	390	WSU2068260	ফটো উপলব্ধ
নাম : সেখ আব্দুর রহমান সেখ পিতার নাম: সেখ লুৎফর রহমান সেখ বাড়ির নং : এন0040 বয়স : 41 লিঙ্গ : পুরুষ			নাম : সেখ মজফফর পিতার নাম: সেখ সোমসের আলম বাড়ির নং : n0043 বয়স : 55 লিঙ্গ : পুরুষ			নাম : মর্জিনা বিবি সেখ স্বামীর নাম: সেখ নূরমহম্মদ সেখ বাড়ির নং : n0051 বয়স : 67 লিঙ্গ : মহিলা		



391	WSU1831866	ফটো উপলব্ধ	392	FWC1251685	ফটো উপলব্ধ	393	WSU2041747	ফটো উপলব্ধ
নাম : বিলকিস খাতুন সেখ স্বামীর নাম: সাইদুল ইসলাম সেক বাড়ির নং : N0037 বয়স : 27 লিঙ্গ : মহিলা			নাম : মনোয়ারা বেগম স্বামীর নাম: আনোয়ার সেখ বাড়ির নং : নং0023 বয়স : 57 লিঙ্গ : মহিলা			নাম : সানোয়ারা খাতুন স্বামীর নাম: সেখ কওসর আলি বাড়ির নং : এন 001 বয়স : 45 লিঙ্গ : মহিলা		
394	WSU2103885	ফটো উপলব্ধ	395	FWC1250612	ফটো উপলব্ধ	396	WSU2068427	ফটো উপলব্ধ
নাম : সুলতানা খাতুন স্বামীর নাম: সেখ সাইদুল হক বাড়ির নং : এন ০০৯০ বয়স : 25 লিঙ্গ : মহিলা			নাম : নূরনিহরা বেগম স্বামীর নাম: বদরে আলম সেখ বাড়ির নং : n0037 বয়স : 46 লিঙ্গ : মহিলা			নাম : মনোয়ারা বেগম স্বামীর নাম: নাসের আলি সেখ বাড়ির নং : নং010 বয়স : 66 লিঙ্গ : মহিলা		
397	FWC2409282	ফটো উপলব্ধ	398	WSU1980572	ফটো উপলব্ধ	399	WSU1980531	ফটো উপলব্ধ
নাম : সেখ সাইফুল্লা সেখ পিতার নাম: আব্দুল গফুর সেখ বাড়ির নং : n0068 বয়স : 37 লিঙ্গ : পুরুষ			নাম : সেখ কুতুব উদ্দিন পিতার নাম: সেখ নিজাম উদ্দিন বাড়ির নং : এন0025 বয়স : 25 লিঙ্গ : পুরুষ			নাম : সবিনা বেগম স্বামীর নাম: জিয়াবুল হক সেখ বাড়ির নং : এন0023 বয়স : 26 লিঙ্গ : মহিলা		
400	WSU1358803	ফটো উপলব্ধ	401	WSU2025161	ফটো উপলব্ধ	402	WSU1904531	ফটো উপলব্ধ
নাম : সেখ নূরউদ্দিন পিতার নাম: রহমত আলি সেখ বাড়ির নং : n0023 বয়স : 35 লিঙ্গ : পুরুষ			নাম : সাহানারা বেগম স্বামীর নাম: সেখ মুজিবর রহমান বাড়ির নং : এন0103 বয়স : 33 লিঙ্গ : মহিলা			নাম : ময়না খাতুন পিতার নাম: সেখ সফিকুল ইসলাম বাড়ির নং : N0108 বয়স : 27 লিঙ্গ : মহিলা		
403	WSU2025088	ফটো উপলব্ধ	404	WSU2025245	ফটো উপলব্ধ	405	WSU2025252	ফটো উপলব্ধ
নাম : আসমানতারা বেগম স্বামীর নাম: আলাউদ্দিন সেখ বাড়ির নং : এন0049 বয়স : 27 লিঙ্গ : মহিলা			নাম : সাহানারা খাতুন মায়ের নাম: রেমিসা সেখ বাড়ির নং : এন0021 বয়স : 28 লিঙ্গ : মহিলা			নাম : জ্যোৎস্না বেগম খাতুন স্বামীর নাম: আনিসুর রহমান সেখ বাড়ির নং : এন0103 বয়স : 30 লিঙ্গ : মহিলা		
406	WSU2025203	ফটো উপলব্ধ	407	FWC1252071	ফটো উপলব্ধ	408	WSU1600303	ফটো উপলব্ধ
নাম : আসমিনা বেগম স্বামীর নাম: মোহিউদ্দিন সেখ বাড়ির নং : এন0049 বয়স : 30 লিঙ্গ : মহিলা			নাম : জীবল্লোসা বেগম স্বামীর নাম: সেখ গফফার বাড়ির নং : এন0221 বয়স : 60 লিঙ্গ : মহিলা			নাম : সেখ মিনহাজউদ্দিন পিতার নাম: সেখ সবর আলি বাড়ির নং : n0005 বয়স : 30 লিঙ্গ : পুরুষ		
409	WB/36/255/258043	ফটো উপলব্ধ	410	FWC1251693	ফটো উপলব্ধ	411	WSU1359082	ফটো উপলব্ধ
নাম : সেখ রহমত আলি পিতার নাম: সেখ বোরহান বাড়ির নং : n0023 বয়স : 63 লিঙ্গ : পুরুষ			নাম : হাসিনা বেগম স্বামীর নাম: মইনুদ্দিন সেখ বাড়ির নং : n0032 বয়স : 46 লিঙ্গ : মহিলা			নাম : আতিয়ার রহমান সেখ পিতার নাম: মতিয়ার সেখ বাড়ির নং : n0078 বয়স : 32 লিঙ্গ : পুরুষ		
412	WSU1823210	ফটো উপলব্ধ	413	WSU1823244	ফটো উপলব্ধ	414	WSU1831999	ফটো উপলব্ধ
নাম : সাইফুদ্দিন সেখ পিতার নাম: রহমত আলি সেখ বাড়ির নং : n0023 বয়স : 28 লিঙ্গ : পুরুষ			নাম : সাইফুদ্দিন সেখ পিতার নাম: জহুর আলি সেখ বাড়ির নং : n0047 বয়স : 29 লিঙ্গ : পুরুষ			নাম : লুরজাহান বেগম স্বামীর নাম: পিয়ার আলি সেখ বাড়ির নং : N0123 বয়স : 32 লিঙ্গ : মহিলা		
415	WSU1832005	ফটো উপলব্ধ	416	WSU1832013	ফটো উপলব্ধ	417	FWC1252261	ফটো উপলব্ধ
নাম : বুনু বেগম স্বামীর নাম: জহির আলম সেখ বাড়ির নং : N0098 বয়স : 30 লিঙ্গ : মহিলা			নাম : সাজেদা পারভিন বেগম স্বামীর নাম: আসাদুল্লাহ সেখ বাড়ির নং : N0067 বয়স : 31 লিঙ্গ : মহিলা			নাম : মরিয়ম সেখ স্বামীর নাম: ইসলাম সেখ বাড়ির নং : n0086 বয়স : 49 লিঙ্গ : মহিলা		
418	WSU0388819	ফটো উপলব্ধ	419	WSU0388827	ফটো উপলব্ধ	420	FWC1251966	ফটো উপলব্ধ
নাম : আজিমুল হক সেখ পিতার নাম: হাসেম আলি সেখ বাড়ির নং : n0090 বয়স : 42 লিঙ্গ : পুরুষ			নাম : আসাদুল হক সেখ পিতার নাম: হাসেম আলি সেখ বাড়ির নং : n0090 বয়স : 38 লিঙ্গ : পুরুষ			নাম : সেখ হায়দার আলি পিতার নাম: মহম্মাদ হাসেম আলি বাড়ির নং : এন0001 বয়স : 49 লিঙ্গ : পুরুষ		



421	WB/36/255/258858	নাম : আফিয়া সেখ স্বামীর নাম: সামসুজ্জোহা সেখ বাড়ির নং : n0091 বয়স : 76 লিঙ্গ : মহিলা	ফটো উপলব্ধ	422	FWC2407609	নাম : রহিমা ইয়াসমিন সেখ স্বামীর নাম: আসগর সেখ বাড়ির নং : n0091 বয়স : 37 লিঙ্গ : মহিলা	ফটো উপলব্ধ	423	WSU1359157	নাম : তঞ্জিলাবিবি সেখ স্বামীর নাম: এহিয়া সেখ বাড়ির নং : n0092 বয়স : 81 লিঙ্গ : মহিলা	ফটো উপলব্ধ
424	WB/36/255/258037	নাম : গোলামমুস্তফা সেখ পিতার নাম: এহিয়া সেখ বাড়ির নং : n0092 বয়স : 61 লিঙ্গ : পুরুষ	ফটো উপলব্ধ	425	WB/36/255/258533	নাম : রবিয়ল সেখ পিতার নাম: এহিয়া সেখ বাড়ির নং : n0092 বয়স : 53 লিঙ্গ : পুরুষ	ফটো উপলব্ধ	426	FWC2351914	নাম : নয়নতারা সেখ স্বামীর নাম: গোলাম সেখ বাড়ির নং : n0092 বয়স : 51 লিঙ্গ : মহিলা	ফটো উপলব্ধ
427	WSU1359173	নাম : বেবি বেগম স্বামীর নাম: রবিয়াল হোসেন সেখ বাড়ির নং : n0092 বয়স : 40 লিঙ্গ : মহিলা	ফটো উপলব্ধ	428	WSU0390286	নাম : মমতাজ উদ্দিন সেখ পিতার নাম: মহঃ এহিয়া সেখ বাড়ির নং : n0092 বয়স : 38 লিঙ্গ : পুরুষ	ফটো উপলব্ধ	429	WSU1495019	নাম : মোমেন বেগম সেখ স্বামীর নাম: মমতাজ উদ্দিন সেখ বাড়ির নং : n0092 বয়স : 35 লিঙ্গ : মহিলা	ফটো উপলব্ধ
430	FWC2291672	নাম : মহারানী বেগম স্বামীর নাম: জাকির মণ্ডল বাড়ির নং : n0121 বয়স : 39 লিঙ্গ : মহিলা	ফটো উপলব্ধ	431	WSU1831932	নাম : ফাতেমা বেগম স্বামীর নাম: অজাদ সেখ বাড়ির নং : N0064 বয়স : 39 লিঙ্গ : মহিলা	ফটো উপলব্ধ	432	WSU1832039	নাম : সামিমউদ্দিন সেখ পিতার নাম: বদরে আলম সেখ বাড়ির নং : n0037 বয়স : 27 লিঙ্গ : পুরুষ	ফটো উপলব্ধ
433	KYW2059012	নাম : তাসমিরা বেগম সেখ স্বামীর নাম: নওসাদ সেখ বাড়ির নং : N0108 বয়স : 50 লিঙ্গ : মহিলা	ফটো উপলব্ধ	434	WSU1904549	নাম : পারভিন খাতুন পিতার নাম: সেখ জানমহম্মদ বাড়ির নং : N0066 বয়স : 29 লিঙ্গ : মহিলা	ফটো উপলব্ধ	435	WSU1904564	নাম : আসমান তারা বেগম স্বামীর নাম: সেখ ইসরাইল বাড়ির নং : N0084 বয়স : 30 লিঙ্গ : মহিলা	ফটো উপলব্ধ
436	WSU1904598	নাম : আনাহারা বেগম স্বামীর নাম: শের মহম্মদ সেখ বাড়ির নং : N0065 বয়স : 30 লিঙ্গ : মহিলা	ফটো উপলব্ধ	437	WB/36/255/258544	নাম : মঞ্জুরা বেগম স্বামীর নাম: আলাউদ্দিন সেখ বাড়ির নং : n0081 বয়স : 53 লিঙ্গ : মহিলা	ফটো উপলব্ধ	438	WB/36/255/258573	নাম : সওকত আলি সেখ পিতার নাম: বোরহান সেখ বাড়ির নং : n0123 বয়স : 52 লিঙ্গ : পুরুষ	ফটো উপলব্ধ
439	WSU1243146	নাম : জামিলা বেগম স্বামীর নাম: বসির সেখ বাড়ির নং : n0031 বয়স : 44 লিঙ্গ : মহিলা	ফটো উপলব্ধ	440	FWC2291649	নাম : সেখ বকুল পিতার নাম: নিজামউদ্দিন সেখ বাড়ির নং : n0101 বয়স : 41 লিঙ্গ : পুরুষ	ফটো উপলব্ধ	441	FWC1251479	নাম : পারসিয়া বেগম স্বামীর নাম: সাদরে সেখ বাড়ির নং : n0046 বয়স : 71 লিঙ্গ : মহিলা	ফটো উপলব্ধ
442	WSU1694801	নাম : আজহারউদ্দিন সেখ পিতার নাম: সিরাজুল সেখ বাড়ির নং : এন0071 বয়স : 30 লিঙ্গ : পুরুষ	ফটো উপলব্ধ	443	WSU1494590	নাম : টিয়া মনি বেগম সেখ স্বামীর নাম: মুনাফির ইসলাম সেখ বাড়ির নং : n0072 বয়স : 34 লিঙ্গ : মহিলা	ফটো উপলব্ধ	444	FWC2157345	নাম : ইয়াসিন সেখ পিতার নাম: ইদ্রিস সেখ বাড়ির নং : n0077 বয়স : 40 লিঙ্গ : পুরুষ	ফটো উপলব্ধ
445	FWC2291748	নাম : রেশমা বেগম সেখ স্বামীর নাম: ইয়াসীন সেখ বাড়ির নং : n0077 বয়স : 39 লিঙ্গ : মহিলা	ফটো উপলব্ধ	446	WB/36/255/258198	নাম : সাদরে আলম সেখ পিতার নাম: শাহমান সেখ বাড়ির নং : n0079 বয়স : 84 লিঙ্গ : পুরুষ	ফটো উপলব্ধ	447	WB/36/255/258578	নাম : মহিলা সেখ স্বামীর নাম: গোলাম তহর সেখ বাড়ির নং : n0080 বয়স : 60 লিঙ্গ : মহিলা	ফটো উপলব্ধ
448	WSU1494863	নাম : জহুর আলি সেখ পিতার নাম: গোলাম তহর সেখ বাড়ির নং : 55 বয়স : 32 লিঙ্গ : পুরুষ	ফটো উপলব্ধ	449	WSU1494871	নাম : মনোয়ারা বেগম সেখ স্বামীর নাম: জহুর আলি সেখ বাড়ির নং : n0080 বয়স : 32 লিঙ্গ : মহিলা	ফটো উপলব্ধ	450	WB/36/255/258688	নাম : আলাউদ্দিন সেখ পিতার নাম: সামসুজ্জোহা সেখ বাড়ির নং : n0081 বয়স : 61 লিঙ্গ : পুরুষ	ফটো উপলব্ধ



451 নাম : হাফিজা বেগম সেখ স্বামীর নাম: সেখ সেলিম সেখ বাড়ির নং : এন0084 বয়স : 70 লিঙ্গ : মহিলা	WSU2049419 ফটো উপলব্ধ	452 নাম : রিয়া বেগম স্বামীর নাম: হাফিজুল সেখ বাড়ির নং : n0093 বয়স : 30 লিঙ্গ : মহিলা	WSU1647403 ফটো উপলব্ধ	453 নাম : পারভিন বেগম স্বামীর নাম: বসির আলম সেখ বাড়ির নং : n0049 বয়স : 31 লিঙ্গ : মহিলা	WSU1774322 ফটো উপলব্ধ
454 নাম : জাকির সেখ পিতার নাম: আয়নুল সেখ বাড়ির নং : n0121 বয়স : 29 লিঙ্গ : পুরুষ	WSU1774330 ফটো উপলব্ধ	455 নাম : আজফার হোসেন সেখ পিতার নাম: সেখ বোরজাহান বাড়ির নং : n0113 বয়স : 28 লিঙ্গ : পুরুষ	WSU1774363 ফটো উপলব্ধ	456 নাম : বিউটি বেগম স্বামীর নাম: ইউনুস সেখ বাড়ির নং : n0017 বয়স : 33 লিঙ্গ : মহিলা	WSU1774389 ফটো উপলব্ধ
457 নাম : মনিরুল সেখ পিতার নাম: সামসুল সেখ বাড়ির নং : n0034 বয়স : 29 লিঙ্গ : পুরুষ	WSU1774405 ফটো উপলব্ধ	458 নাম : সাবিনা বেগম স্বামীর নাম: সাদরে আলম সেখ বাড়ির নং : n0018 বয়স : 33 লিঙ্গ : মহিলা	WSU1774421 ফটো উপলব্ধ	459 নাম : নাজমা বেগম স্বামীর নাম: সানোয়ার সেখ বাড়ির নং : n0121 বয়স : 34 লিঙ্গ : মহিলা	WSU1774439 ফটো উপলব্ধ
460 নাম : সামিরুল বেগম স্বামীর নাম: সাহ আলম সেখ বাড়ির নং : n0018 বয়স : 32 লিঙ্গ : মহিলা	WSU1774454 ফটো উপলব্ধ	461 নাম : সেখ সানোয়ার পিতার নাম: সেখ তনুয়ার বাড়ির নং : n0121 বয়স : 32 লিঙ্গ : পুরুষ	WSU1600261 ফটো উপলব্ধ	462 নাম : সেখ জামিরুল পিতার নাম: সেখ তনুয়ার বাড়ির নং : n0121 বয়স : 30 লিঙ্গ : পুরুষ	WSU1600253 ফটো উপলব্ধ
463 নাম : বেদেন বিবি সেখ স্বামীর নাম: বোরহান সেখ বাড়ির নং : n0123 বয়স : 66 লিঙ্গ : মহিলা	WB/36/255/258442 ফটো উপলব্ধ	464 নাম : নয়নতারা বেগম স্বামীর নাম: মেহের আলম সেখ বাড়ির নং : n0046 বয়স : 43 লিঙ্গ : মহিলা	WSU1358928 ফটো উপলব্ধ	465 নাম : সিরাজ আলি সেখ পিতার নাম: রাওসন আলি সেখ বাড়ির নং : n0103 বয়স : 69 লিঙ্গ : পুরুষ	WB/36/255/258515 ফটো উপলব্ধ
466 নাম : শেখ আক্রম পিতার নাম: সেখ সিরাজুল বাড়ির নং : এন0071 বয়স : 26 লিঙ্গ : পুরুষ	WSU1921220 ফটো উপলব্ধ	467 নাম : সেখ তাসিম পিতার নাম: সেখ জুলফিকার বাড়ির নং : N0099 বয়স : 26 লিঙ্গ : পুরুষ	WSU1921196 ফটো উপলব্ধ	468 নাম : ইসতাহারুল সেখ পিতার নাম: জহুর সেখ বাড়ির নং : n0047 বয়স : 49 লিঙ্গ : পুরুষ	WB/36/255/258674 ফটো উপলব্ধ
469 নাম : জাহারান বেগম সেখ স্বামীর নাম: সেহরুল হক সেখ বাড়ির নং : n0047 বয়স : 34 লিঙ্গ : মহিলা	WSU1600345 ফটো উপলব্ধ	470 নাম : বদরে আলম সেখ পিতার নাম: ইলিয়াস সেখ বাড়ির নং : n0049 বয়স : 67 লিঙ্গ : পুরুষ	FWC2351872 ফটো উপলব্ধ	471 নাম : আঙ্গুরাবিবি সেখ স্বামীর নাম: বদরে সেখ বাড়ির নং : n0049 বয়স : 65 লিঙ্গ : মহিলা	WB/36/255/258281 ফটো উপলব্ধ
472 নাম : মহি উদ্দিন সেখ পিতার নাম: নিজাম উদ্দিন সেখ বাড়ির নং : n0049 বয়স : 33 লিঙ্গ : পুরুষ	WSU1494749 ফটো উপলব্ধ	473 নাম : ইসমাইল সেখ পিতার নাম: আতিয়ার রহমান সেখ বাড়ির নং : n0057 বয়স : 38 লিঙ্গ : পুরুষ	FWC2407633 ফটো উপলব্ধ	474 নাম : আজিম সেখ পিতার নাম: এরফান সেখ বাড়ির নং : n0062 বয়স : 63 লিঙ্গ : পুরুষ	WB/36/255/258771 ফটো উপলব্ধ
475 নাম : আজাদ সেখ পিতার নাম: কুদ্দুস সেখ বাড়ির নং : n0064 বয়স : 61 লিঙ্গ : পুরুষ	WSU1360106 ফটো উপলব্ধ	476 নাম : রাজা আলি সেখ পিতার নাম: কুদ্দুস সেখ বাড়ির নং : n0064 বয়স : 36 লিঙ্গ : পুরুষ	WSU1243054 ফটো উপলব্ধ	477 নাম : মমতাজ বেগম সেখ স্বামীর নাম: মনসুর আলি সেখ বাড়ির নং : n0006 বয়স : 72 লিঙ্গ : মহিলা	WB/36/255/258499 ফটো উপলব্ধ
478 নাম : কিসমত আলি সেখ পিতার নাম: মনসুর আলি সেখ বাড়ির নং : n0006 বয়স : 32 লিঙ্গ : পুরুষ	WSU1495126 ফটো উপলব্ধ	479 নাম : কিশমত আরা বেগম স্বামীর নাম: সেখ আজাহার আলি বাড়ির নং : n0006 বয়স : 30 লিঙ্গ : মহিলা	WSU1694959 ফটো উপলব্ধ	480 নাম : কনিজাবেগম সেখ স্বামীর নাম: সাদরে সেখ বাড়ির নং : n0014 বয়স : 81 লিঙ্গ : মহিলা	WB/36/255/258301 ফটো উপলব্ধ



বিধানসভা নির্বাচনক্ষেত্রের নং, নাম : 257-ইন্দাস
ভাগ নং, নাম : 1-কাঁটাগড়ে,দেওগড়িয়া,মোল্লাপাড়া,পশ্চিমপাড়া, পোঃ-ইন্দাস

481	FWC1252139	ফটো উপলব্ধ	482	WB/36/255/258100	ফটো উপলব্ধ	483	FWC1493535	ফটো উপলব্ধ
নাম : হামিদাবেগম সেখ স্বামীর নাম: বদরেআলম সেখ বাড়ির নং : n0014 বয়স : 49 লিঙ্গ : মহিলা			নাম : সাদরেআলম সেখ পিতার নাম: ইলিয়াস সেখ বাড়ির নং : n0046 বয়স : 76 লিঙ্গ : পুরুষ			নাম : মেহেরআলম সেখ পিতার নাম: সাদরে সেখ বাড়ির নং : n0046 বয়স : 54 লিঙ্গ : পুরুষ		
484	WSU1358902	ফটো উপলব্ধ	485	WSU1358910	ফটো উপলব্ধ	486	WSU1359041	ফটো উপলব্ধ
নাম : ইসমাইল হক সেখ পিতার নাম: সাদরে আলম সেখ বাড়ির নং : n0046 বয়স : 43 লিঙ্গ : পুরুষ			নাম : সানোয়ারা বেগম সেখ স্বামীর নাম: ইসমাইল হক সেখ বাড়ির নং : n0046 বয়স : 38 লিঙ্গ : মহিলা			নাম : শের মহম্মদ সেখ পিতার নাম: মোজাম্মল সেখ বাড়ির নং : n0065 বয়স : 36 লিঙ্গ : পুরুষ		
487	WB/36/255/258035	ফটো উপলব্ধ	488	WB/36/255/258016	ফটো উপলব্ধ	489	WSU1416551	ফটো উপলব্ধ
নাম : জানমহমদ সেখ পিতার নাম: মোজাম্মল সেখ বাড়ির নং : n0066 বয়স : 61 লিঙ্গ : পুরুষ			নাম : জরিনাবেগম সেখ স্বামীর নাম: জানমহমাদ সেখ বাড়ির নং : n0066 বয়স : 56 লিঙ্গ : মহিলা			নাম : আসাদুল পিতার নাম: জান মহম্মদ বাড়ির নং : n0066 বয়স : 33 লিঙ্গ : পুরুষ		
490	WSU1495209	ফটো উপলব্ধ	491	WSU2048262	ফটো উপলব্ধ	492	WSU1416486	ফটো উপলব্ধ
নাম : সাকিলা বেগম সেখ স্বামীর নাম: সাইফুল্লা সেখ বাড়ির নং : n0068 বয়স : 37 লিঙ্গ : মহিলা			নাম : সেখ সফুরা বিবি সেখ স্বামীর নাম: সেখ আয়েল হক সেখ বাড়ির নং : এন0071 বয়স : 86 লিঙ্গ : মহিলা			নাম : রমজান পিতার নাম: আকবর আলি বাড়ির নং : n0030 বয়স : 36 লিঙ্গ : পুরুষ		
493	FWC1251511	ফটো উপলব্ধ	494	WB/36/255/258520	ফটো উপলব্ধ	495	WB/36/255/258023	ফটো উপলব্ধ
নাম : সামসুনেহারা বেগম মন্ডল স্বামীর নাম: আলমগীর মন্ডল বাড়ির নং : n0031 বয়স : 47 লিঙ্গ : মহিলা			নাম : সামসুদ্দিন সেখ পিতার নাম: ফকির সেখ বাড়ির নং : n0032 বয়স : 74 লিঙ্গ : পুরুষ			নাম : আনোয়ারা সেখ স্বামীর নাম: সামসুদ্দিন সেখ বাড়ির নং : n0032 বয়স : 66 লিঙ্গ : মহিলা		
496	WB/36/255/258599	ফটো উপলব্ধ	497	WSU1969344	ফটো উপলব্ধ	498	WSU1969351	ফটো উপলব্ধ
নাম : সাইফুদ্দিন সেখ পিতার নাম: সামসুদ্দিন সেখ বাড়ির নং : n0032 বয়স : 51 লিঙ্গ : পুরুষ			নাম : মারিয়াম বেগম স্বামীর নাম: সেখ হিসাব উদ্দিন বাড়ির নং : N0108 বয়স : 29 লিঙ্গ : মহিলা			নাম : চন্দনা বেগম স্বামীর নাম: সেখ গাজি রহমান বাড়ির নং : N0112 বয়স : 35 লিঙ্গ : মহিলা		
499	WB/36/255/258781	ফটো উপলব্ধ	500	WB/36/255/258601	ফটো উপলব্ধ	501	WSU1495225	ফটো উপলব্ধ
নাম : রফিকুল ইসলাম সেখ পিতার নাম: আব্দুল মাল্লান সেখ বাড়ির নং : n0108 বয়স : 64 লিঙ্গ : পুরুষ			নাম : সেখ সফিকুল ইসলাম পিতার নাম: সেখ মাল্লান বাড়ির নং : n0108 বয়স : 53 লিঙ্গ : পুরুষ			নাম : হাফিজা বেগম সেখ স্বামীর নাম: সাহাবুদ্দিন সেখ বাড়ির নং : n0108 বয়স : 32 লিঙ্গ : মহিলা		
502	WSU1495217	ফটো উপলব্ধ	503	WSU1359272	ফটো উপলব্ধ	504	WB/36/255/258397	ফটো উপলব্ধ
নাম : সাহাবুদ্দিন সেখ পিতার নাম: আকবর আলি সেখ বাড়ির নং : n0108 বয়স : 33 লিঙ্গ : পুরুষ			নাম : সেখ মুজিবুর রহমান পিতার নাম: সেখ সিরাজ আলি বাড়ির নং : n0103 বয়স : 32 লিঙ্গ : পুরুষ			নাম : নওফেল সেখ পিতার নাম: আবুতাহের সেখ বাড়ির নং : n0106 বয়স : 73 লিঙ্গ : পুরুষ		
505	WSU1495027	ফটো উপলব্ধ	506	WSU1694843	ফটো উপলব্ধ	507	WSU1962463	ফটো উপলব্ধ
নাম : নূরুল ইসলাম সেখ পিতার নাম: নওফেল আলি সেখ বাড়ির নং : n0106 বয়স : 31 লিঙ্গ : পুরুষ			নাম : সাবিলা বেগম স্বামীর নাম: সেখ কামরুল ইসলাম বাড়ির নং : n0106 বয়স : 31 লিঙ্গ : মহিলা			নাম : সেখ খালিদ হোসেন পিতার নাম: সেখ আবুল হোসেন বাড়ির নং : N0028 বয়স : 27 লিঙ্গ : পুরুষ		
508	WSU1963990	ফটো উপলব্ধ	509	WSU1969302	ফটো উপলব্ধ	510	WSU1969310	ফটো উপলব্ধ
নাম : সেক মেহবুব আলম পিতার নাম: সেখ নূর আলম বাড়ির নং : N0018 বয়স : 26 লিঙ্গ : পুরুষ			নাম : সেখ আসিফ পিতার নাম: সেখ আবুবক্বার বাড়ির নং : N0099 বয়স : 26 লিঙ্গ : পুরুষ			নাম : সেখ মাফিক পিতার নাম: সেখ রফিকুল ইসলাম বাড়ির নং : N0108 বয়স : 26 লিঙ্গ : পুরুষ		



511	WSU1921246	নাম : সেখ মনিরুল রহমান পিতার নাম: সেখ মতিয়ার রহমান বাড়ির নং : N0078 বয়স : 26 লিঙ্গ : পুরুষ	ফটো উপলব্ধ	512	WSU1964394	নাম : রুপসোনা বেগম স্বামীর নাম: আজফর আলি সেখ বাড়ির নং : N0067 বয়স : 29 লিঙ্গ : মহিলা	ফটো উপলব্ধ	513	WSU1962687	নাম : রেশমা খাতুন স্বামীর নাম: মোবারক সেখ বাড়ির নং : N0085 বয়স : 29 লিঙ্গ : মহিলা	ফটো উপলব্ধ
514	WB/36/255/258704	নাম : আকবরআলি সেখ পিতার নাম: আব্দুল মান্নান সেখ বাড়ির নং : n0108 বয়স : 76 লিঙ্গ : পুরুষ	ফটো উপলব্ধ	515	WB/36/255/258594	নাম : নওসাদ সেখ পিতার নাম: আব্দুল মান্নান সেখ বাড়ির নং : n0108 বয়স : 71 লিঙ্গ : পুরুষ	ফটো উপলব্ধ	516	WB/36/255/258306	নাম : আব্দুরবিবি সেখ স্বামীর নাম: আব্দুল সেখ বাড়ির নং : n0110 বয়স : 71 লিঙ্গ : মহিলা	ফটো উপলব্ধ
517	FWC2291664	নাম : ফরিদা বেগম স্বামীর নাম: আঃ আলিম সেখ বাড়ির নং : n0110 বয়স : 38 লিঙ্গ : মহিলা	ফটো উপলব্ধ	518	WSU1416536	নাম : কলিম উদ্দিন পিতার নাম: আঃ ওদুদ বাড়ির নং : n0110 বয়স : 35 লিঙ্গ : পুরুষ	ফটো উপলব্ধ	519	WSU2046886	নাম : খয়রুল্লাহা বেগম সেখ স্বামীর নাম: সেখ আব্দুল খালেক সেখ বাড়ির নং : n0096 বয়স : 65 লিঙ্গ : মহিলা	ফটো উপলব্ধ
520	WSU1694900	নাম : সাগরুল্লিসা বেগম স্বামীর নাম: সেখ ওসমান বাড়ির নং : n0096 বয়স : 31 লিঙ্গ : মহিলা	ফটো উপলব্ধ	521	FWC2407450	নাম : সেখ বসির আলম পিতার নাম: নাসের আলি সেখ বাড়ির নং : n0098 বয়স : 37 লিঙ্গ : পুরুষ	ফটো উপলব্ধ	522	FWC2156008	নাম : মতিয়ার রহমান সেখ পিতার নাম: সত্তার সেখ বাড়ির নং : n0099 বয়স : 51 লিঙ্গ : পুরুষ	ফটো উপলব্ধ
523	WB/36/255/258669	নাম : নিজামউদ্দিন সেখ পিতার নাম: নুরমহদ সেখ বাড়ির নং : n0101 বয়স : 66 লিঙ্গ : পুরুষ	ফটো উপলব্ধ	524	FWC2291656	নাম : গিয়াসউদ্দিন সেখ পিতার নাম: নিজামউদ্দিন সেখ বাড়ির নং : n0101 বয়স : 38 লিঙ্গ : পুরুষ	ফটো উপলব্ধ	525	WSU1358795	নাম : সাবিনা খাতুন বেগম স্বামীর নাম: শাজাহান সেখ বাড়ির নং : n0016 বয়স : 36 লিঙ্গ : মহিলা	ফটো উপলব্ধ
526	WB/36/255/258452	নাম : ইদ্রিশ সেখ পিতার নাম: ইয়াকুব সেখ বাড়ির নং : n0017 বয়স : 74 লিঙ্গ : পুরুষ	ফটো উপলব্ধ	527	WB/36/255/258438	নাম : আব্দুরা সেখ স্বামীর নাম: ইদ্রিশ সেখ বাড়ির নং : n0017 বয়স : 66 লিঙ্গ : মহিলা	ফটো উপলব্ধ	528	FWC2291680	নাম : ফিরোজ সেখ পিতার নাম: আবুসিন্দীকি সেখ বাড়ির নং : n0017 বয়স : 42 লিঙ্গ : পুরুষ	ফটো উপলব্ধ
529	FWC2291722	নাম : আলিয়া বেগম সেখ স্বামীর নাম: ফজল হক সেখ বাড়ির নং : n0017 বয়স : 38 লিঙ্গ : মহিলা	ফটো উপলব্ধ	530	WB/36/255/258251	নাম : হাসিনা সেখ স্বামীর নাম: সালেম সেখ বাড়ির নং : n0019 বয়স : 81 লিঙ্গ : মহিলা	ফটো উপলব্ধ	531	WSU2025104	নাম : সবানা বেগম স্বামীর নাম: সেখ মজিবর বাড়ির নং : এন0021 বয়স : 26 লিঙ্গ : মহিলা	ফটো উপলব্ধ
532	WSU2104131	নাম : সুলতানা বেগম স্বামীর নাম: সেখ জহিরুল হক বাড়ির নং : এন0039 বয়স : 27 লিঙ্গ : মহিলা	ফটো উপলব্ধ	533	WSU1359017	নাম : সরিফা বেগম সেখ স্বামীর নাম: ইয়াসিন সেখ বাড়ির নং : n0064 বয়স : 38 লিঙ্গ : মহিলা	ফটো উপলব্ধ	534	WSU2447548	নাম : সেখ গফফার পিতার নাম: আব্দুল সত্তার সেখ বাড়ির নং : এন0222 বয়স : 70 লিঙ্গ : পুরুষ	ফটো উপলব্ধ
535	WSU1494558	নাম : রোকিয়া বেগম স্বামীর নাম: সেখ জিয়ার উদ্দিন সেখ বাড়ির নং : এন0036 বয়স : 34 লিঙ্গ : মহিলা	ফটো উপলব্ধ	536	WSU1774462	নাম : রাজিয়া বেগম স্বামীর নাম: সেখ আব্দুল কালাম বাড়ির নং : n0051 বয়স : 32 লিঙ্গ : মহিলা	ফটো উপলব্ধ	537	WSU2068294	নাম : সেখ মেসের আলম সেখ পিতার নাম: সমসের সেখ বাড়ির নং : n0115 বয়স : 66 লিঙ্গ : পুরুষ	ফটো উপলব্ধ
538	FWC2291730	নাম : সেখ আব্দুলকালাম সেখ পিতার নাম: সেখ নুরমহম্মদ সেখ বাড়ির নং : n0051 বয়স : 37 লিঙ্গ : পুরুষ	ফটো উপলব্ধ	539	WSU1694827	নাম : রেজিনা বেগম (সেখ) স্বামীর নাম: জহির সেখ বাড়ির নং : n0031 বয়স : 30 লিঙ্গ : মহিলা	ফটো উপলব্ধ	540	WSU2068229	নাম : সেখ সিরাবদ্দিন সেখ পিতার নাম: লুৎফর সেখ বাড়ির নং : n0001 বয়স : 49 লিঙ্গ : পুরুষ	ফটো উপলব্ধ



বিধানসভা নির্বাচনক্ষেত্রের নং, নাম : 257-ইন্দাস
ভাগ নং, নাম : 1-কাঁটাগড়ে,দেওগড়িয়া,মোল্লাপাড়া,পশ্চিমপাড়া, পোঃ-ইন্দাস

541	WSU2068054	ফটো উপলব্ধ	542	WSU2068278	ফটো উপলব্ধ	543	FWC1252055	ফটো উপলব্ধ
নাম : সেখ আকবর সেখ পিতার নাম: সেখ নবাবজান সেখ বাড়ির নং : n0030 বয়স : 65 লিঙ্গ : পুরুষ			নাম : সুফিয়া বেগম স্বামীর নাম: সেখ সিরাজ আলি বাড়ির নং : N0103 বয়স : 60 লিঙ্গ : মহিলা			নাম : শাহানা বেগম স্বামীর নাম: সেখ আবুবক্বার সেখ বাড়ির নং : n0099 বয়স : 60 লিঙ্গ : মহিলা		
544	WB/36/255/258735	ফটো উপলব্ধ	545	FWC2156412	ফটো উপলব্ধ	546	FWC2156081	ফটো উপলব্ধ
নাম : আসরাউল হক সেখ পিতার নাম: ইসরামুল হক সেখ বাড়ির নং : n0039 বয়স : 57 লিঙ্গ : পুরুষ			নাম : আব্দুল হান্নান সেখ পিতার নাম: বোরজাহান সেখ বাড়ির নং : n0016 বয়স : 47 লিঙ্গ : পুরুষ			নাম : ইয়াসিন সেখ পিতার নাম: মনসুর সেখ বাড়ির নং : n0132 বয়স : 43 লিঙ্গ : পুরুষ		
547	WSU1494947	ফটো উপলব্ধ	548	FWC2156214	ফটো উপলব্ধ	549	WSU1494715	ফটো উপলব্ধ
নাম : নূর জাহান বেগম সেখ স্বামীর নাম: নিজাম উদ্দিন সেখ বাড়ির নং : n0131 বয়স : 33 লিঙ্গ : মহিলা			নাম : ইসরাইল সেখ পিতার নাম: সেলিম সেখ বাড়ির নং : n0084 বয়স : 42 লিঙ্গ : পুরুষ			নাম : কুতুব উদ্দিন সেখ পিতার নাম: আলাউদ্দিন সেখ বাড়ির নং : n0081 বয়স : 31 লিঙ্গ : পুরুষ		
550	WSU1694967	ফটো উপলব্ধ	551	WSU1694918	ফটো উপলব্ধ	552	FWC2291755	ফটো উপলব্ধ
নাম : আর্জিনা বেগম স্বামীর নাম: সেখ কাদের বাড়ির নং : n0079 বয়স : 32 লিঙ্গ : মহিলা			নাম : সেখ কাদের পিতার নাম: সেখ সাদরে আলম বাড়ির নং : n0079 বয়স : 35 লিঙ্গ : পুরুষ			নাম : ফজলে আলম সেখ পিতার নাম: সাদরে আলম সেখ বাড়ির নং : n0079 বয়স : 39 লিঙ্গ : পুরুষ		
553	WB/36/255/258455	ফটো উপলব্ধ	554	FWC1251792	ফটো উপলব্ধ	555	WSU1494624	ফটো উপলব্ধ
নাম : আসেমা সেখ স্বামীর নাম: সাদরে আলম সেখ বাড়ির নং : n0079 বয়স : 76 লিঙ্গ : মহিলা			নাম : মতিয়ার সেখ পিতার নাম: সাদেক রহমান সেখ বাড়ির নং : n0078 বয়স : 47 লিঙ্গ : পুরুষ			নাম : বাপী মোল্লা মায়ের নাম: ছায়া বিবি বাড়ির নং : n0072 বয়স : 32 লিঙ্গ : পুরুষ		
556	WSU1494566	ফটো উপলব্ধ	557	WB/36/255/258373	ফটো উপলব্ধ	558	WSU1904515	ফটো উপলব্ধ
নাম : মোমেনা বেগম স্বামীর নাম: মোবারশিষ ইসলাম সেখ বাড়ির নং : n0072 বয়স : 32 লিঙ্গ : মহিলা			নাম : আসরাফুল হক সেখ পিতার নাম: ইসরামুল হক সেখ বাড়ির নং : n0039 বয়স : 54 লিঙ্গ : পুরুষ			নাম : সেখ সাজ্জাদ পিতার নাম: সেখ হারুন বাড়ির নং : N0019 বয়স : 28 লিঙ্গ : পুরুষ		
559	WSU1694942	ফটো উপলব্ধ	560	WSU1494962	ফটো উপলব্ধ	561	WB/36/255/258007	ফটো উপলব্ধ
নাম : রফিকা খাতুন বেগম স্বামীর নাম: সেখ সাইফুদ্দিন বাড়ির নং : n0109 বয়স : 29 লিঙ্গ : মহিলা			নাম : নূরুল ইসলাম সেখ পিতার নাম: বক্তার হোসেন সেখ বাড়ির নং : n0125 বয়স : 32 লিঙ্গ : পুরুষ			নাম : সেখ ইন্তিয়াজ উদ্দিন পিতার নাম: সেখ মহঃ এহিয়া বাড়ির নং : N0048 বয়স : 54 লিঙ্গ : পুরুষ		
562	WSU2025179	ফটো উপলব্ধ	563	WSU1980598	ফটো উপলব্ধ	564	WSU1790252	ফটো উপলব্ধ
নাম : বাণী বেগম স্বামীর নাম: সাইফুদ্দিন সেখ বাড়ির নং : এন0047 বয়স : 25 লিঙ্গ : মহিলা			নাম : হনুফা বেগম স্বামীর নাম: সেখ সদর আলম বাড়ির নং : এন0079 বয়স : 38 লিঙ্গ : মহিলা			নাম : হাসনাবানু বেগম স্বামীর নাম: সেখ জিয়ারুল বাড়ির নং : এন0106 বয়স : 29 লিঙ্গ : মহিলা		
565	WSU0390526	ফটো উপলব্ধ	566	FWC1250828	ফটো উপলব্ধ	567	WSU1359371	ফটো উপলব্ধ
নাম : নিজামদ্দিন সেখ পিতার নাম: জহুর আলি সেখ বাড়ির নং : n0131 বয়স : 38 লিঙ্গ : পুরুষ			নাম : সাবিলা সেখ স্বামীর নাম: হারুন সেখ বাড়ির নং : n0131 বয়স : 47 লিঙ্গ : মহিলা			নাম : পিয়ার আলি সেখ পিতার নাম: বোরহান সেখ বাড়ির নং : n0123 বয়স : 41 লিঙ্গ : পুরুষ		
568	WSU1359363	ফটো উপলব্ধ	569	WSU0390963	ফটো উপলব্ধ	570	WSU1495290	ফটো উপলব্ধ
নাম : ফিরদৌসী বেগম স্বামীর নাম: হাসমত আলি সেখ বাড়ির নং : n0123 বয়স : 35 লিঙ্গ : মহিলা			নাম : নিরোজা সেখ স্বামীর নাম: সওকত সেখ বাড়ির নং : n0123 বয়স : 47 লিঙ্গ : মহিলা			নাম : রোজিনা বেগম সেখ স্বামীর নাম: আমিরুল হক সেখ বাড়ির নং : n0121 বয়স : 33 লিঙ্গ : মহিলা		



571	FWC2291706	নাম : আমিরুল হক সেখ পিতার নাম: সেখ আয়নাল বাড়ির নং : n0121 বয়স : 39 লিঙ্গ : পুরুষ	ফটো উপলব্ধ	572	WB/36/255/258539	নাম : নুরনেহারা সেখ স্বামীর নাম: তনুয়ার সেখ বাড়ির নং : n0121 বয়স : 61 লিঙ্গ : মহিলা	ফটো উপলব্ধ	573	WSU2457042	নাম : নেহেরুল্লাহ সেখ স্বামীর নাম: সেখ অক্কেল আলি বাড়ির নং : n0117 বয়স : 59 লিঙ্গ : মহিলা	ফটো উপলব্ধ
574	WSU1494897	নাম : সাইফুদ্দিন হোসেন সেখ পিতার নাম: অক্কেল আলি সেখ বাড়ির নং : n0117 বয়স : 33 লিঙ্গ : পুরুষ	ফটো উপলব্ধ	575	WSU2457026	নাম : সেখ অক্কেল আলি পিতার নাম: সেখ রওসন বাড়ির নং : n0117 বয়স : 63 লিঙ্গ : পুরুষ	ফটো উপলব্ধ	576	WB/36/255/258297	নাম : মোরজিনা সেখ স্বামীর নাম: মেহের সেখ বাড়ির নং : n0115 বয়স : 61 লিঙ্গ : মহিলা	ফটো উপলব্ধ
577	WSU1494780	নাম : সেখ ইসমাইল পিতার নাম: মেহের আলম সেখ বাড়ির নং : n0115 বয়স : 32 লিঙ্গ : পুরুষ	ফটো উপলব্ধ	578	WSU1495001	নাম : আনোয়ারা বেগম মণ্ডল স্বামীর নাম: সরিফউদ্দিন মণ্ডল বাড়ির নং : n0092 বয়স : 35 লিঙ্গ : মহিলা	ফটো উপলব্ধ	579	WSU0389346	নাম : মণিরুল হক সেখ পিতার নাম: ইসরামুল হক সেখ বাড়ির নং : n0039 বয়স : 39 লিঙ্গ : পুরুষ	ফটো উপলব্ধ
580	WB/36/255/258729	নাম : মহিউদ্দিন সেখ পিতার নাম: লুৎফর রহমান সেখ বাড়ির নং : n0001 বয়স : 60 লিঙ্গ : পুরুষ	ফটো উপলব্ধ	581	WB/36/255/258439	নাম : বদরুআলম সেখ পিতার নাম: আনোয়ার সেখ বাড়ির নং : n0037 বয়স : 56 লিঙ্গ : পুরুষ	ফটো উপলব্ধ	582	WSU0389833	নাম : আসগর আলি সেখ পিতার নাম: সামসুজ্জোবা সেখ বাড়ির নং : n0091 বয়স : 41 লিঙ্গ : পুরুষ	ফটো উপলব্ধ
583	WSU1359140	নাম : সামিমা ইয়াসমিন সেখ স্বামীর নাম: আতাহার সেখ বাড়ির নং : n0091 বয়স : 34 লিঙ্গ : মহিলা	ফটো উপলব্ধ	584	FWC2156511	নাম : আতাহার সেখ পিতার নাম: সামসুজ্জোবা সেখ বাড়ির নং : n0091 বয়স : 42 লিঙ্গ : পুরুষ	ফটো উপলব্ধ	585	FWC2155844	নাম : ইয়াসমিন খাতুন স্বামীর নাম: হায়দার আলি বাড়ির নং : এন0001 বয়স : 50 লিঙ্গ : মহিলা	ফটো উপলব্ধ
586	WSU1494731	নাম : মোবারক সেখ পিতার নাম: হেলিম সেখ বাড়ির নং : n0085 বয়স : 32 লিঙ্গ : পুরুষ	ফটো উপলব্ধ	587	WB/36/255/258542	নাম : নাসেরাবিবি সেখ স্বামীর নাম: হেলিম সেখ বাড়ির নং : n0085 বয়স : 66 লিঙ্গ : মহিলা	ফটো উপলব্ধ	588	FWC1251719	নাম : সেখ খোসনবি সেখ পিতার নাম: সেখ আব্দুল ওদুত সেখ বাড়ির নং : n0114 বয়স : 49 লিঙ্গ : পুরুষ	ফটো উপলব্ধ
589	WB/36/255/258296	নাম : আলিয়া সেখ স্বামীর নাম: সালেক সেখ বাড়ির নং : n0114 বয়স : 55 লিঙ্গ : মহিলা	ফটো উপলব্ধ	590	WSU1694868	নাম : সেখ আমির হোসেন পিতার নাম: সেখ বুলমাজন বাড়ির নং : n0112 বয়স : 29 লিঙ্গ : পুরুষ	ফটো উপলব্ধ	591	WSU0389411	নাম : গাজি রহমান সেখ পিতার নাম: বুলমাজন সেখ বাড়ির নং : n0112 বয়স : 38 লিঙ্গ : পুরুষ	ফটো উপলব্ধ
592	FWC2407427	নাম : লুৎফুল্লাহ বেগম সেখ স্বামীর নাম: আতিয়ার রহমান সেখ বাড়ির নং : n0099 বয়স : 44 লিঙ্গ : মহিলা	ফটো উপলব্ধ	593	WB/36/255/258576	নাম : সেখ আতিয়ার রহমান পিতার নাম: সন্তার সেখ বাড়ির নং : n0099 বয়স : 49 লিঙ্গ : পুরুষ	ফটো উপলব্ধ	594	WSU1359223	নাম : রিজিয়া বেগম সেখ স্বামীর নাম: মতিয়ার রহমান সেখ বাড়ির নং : n0099 বয়স : 41 লিঙ্গ : মহিলা	ফটো উপলব্ধ
595	WSU1495183	নাম : সবিনা খাতুন সেখ স্বামীর নাম: বসির আলম সেখ বাড়ির নং : n0098 বয়স : 33 লিঙ্গ : মহিলা	ফটো উপলব্ধ	596	WSU1416528	নাম : ওসমান পিতার নাম: আব্দুল খালেক বাড়ির নং : n0096 বয়স : 34 লিঙ্গ : পুরুষ	ফটো উপলব্ধ	597	WSU2048023	নাম : সেখ আসরাউল পিতার নাম: সেখ খালেক বাড়ির নং : পো- খাররা বয়স : 47 লিঙ্গ : পুরুষ	ফটো উপলব্ধ
598	WSU1494913	নাম : জয়নোবা বেগম সেখ স্বামীর নাম: কালিম উদ্দিন সেখ বাড়ির নং : n0110 বয়স : 31 লিঙ্গ : মহিলা	ফটো উপলব্ধ	599	FWC1494012	নাম : আব্দুল আলিম সেখ পিতার নাম: আব্দুল ওদুত সেখ বাড়ির নং : n0110 বয়স : 44 লিঙ্গ : পুরুষ	ফটো উপলব্ধ	600	WSU1694835	নাম : সেখ কামরুল ইসলাম পিতার নাম: সেখ নওফেল আলি বাড়ির নং : n0106 বয়স : 30 লিঙ্গ : পুরুষ	ফটো উপলব্ধ



601	WSU1359306	নাম : আরজিনা বেগম সেখ স্বামীর নাম: নজরুল সেখ বাড়ির নং : n0106 বয়স : 40 লিঙ্গ : মহিলা	ফটো উপলব্ধ	602	FWC1252204	নাম : নজরুল সেখ পিতার নাম: নওফেল সেখ বাড়ির নং : n0106 বয়স : 49 লিঙ্গ : পুরুষ	ফটো উপলব্ধ	603	FWC1252196	নাম : আলোয়া সেখ স্বামীর নাম: নওফেল সেখ বাড়ির নং : n0106 বয়স : 66 লিঙ্গ : মহিলা	ফটো উপলব্ধ
604	WSU1359264	নাম : আনিসুর রহমান সেখ পিতার নাম: সিরাজ আলি সেখ বাড়ির নং : n0103 বয়স : 35 লিঙ্গ : পুরুষ	ফটো উপলব্ধ	605	WSU1600287	নাম : সেখ রূপসোনা বেগম স্বামীর নাম: সেখ নিজামউদ্দিন বাড়ির নং : n0101 বয়স : 30 লিঙ্গ : মহিলা	ফটো উপলব্ধ	606	WSU1494764	নাম : নাসিরা খাতুন সেখ স্বামীর নাম: সাইফুল উদ্দিন সেখ বাড়ির নং : n0101 বয়স : 31 লিঙ্গ : মহিলা	ফটো উপলব্ধ
607	WSU1600295	নাম : শেফালী বেগম স্বামীর নাম: সেখ গিয়াসউদ্দিন বাড়ির নং : n0101 বয়স : 39 লিঙ্গ : মহিলা	ফটো উপলব্ধ	608	WSU1416510	নাম : সাইফুলউদ্দিন সেখ পিতার নাম: নিজামউদ্দিন সেখ বাড়ির নং : n0101 বয়স : 33 লিঙ্গ : পুরুষ	ফটো উপলব্ধ	609	WSU1416502	নাম : সাইফুদ্দিন পিতার নাম: জয়নাল বাড়ির নং : n0109 বয়স : 34 লিঙ্গ : পুরুষ	ফটো উপলব্ধ
610	WSU1416478	নাম : হিসাবুদ্দিন পিতার নাম: নওসাদ বাড়ির নং : n0108 বয়স : 35 লিঙ্গ : পুরুষ	ফটো উপলব্ধ	611	WSU1969385	নাম : আরিফা বেগম স্বামীর নাম: সেখ সবুর রহমান বাড়ির নং : N0040 বয়স : 27 লিঙ্গ : মহিলা	ফটো উপলব্ধ	612	WSU1969377	নাম : সেখ ইমতিয়াজ পিতার নাম: সেখ আব্দুস সেলিম বাড়ির নং : N0090 বয়স : 26 লিঙ্গ : পুরুষ	ফটো উপলব্ধ
613	WSU1969369	নাম : সাহানা বেগম স্বামীর নাম: সেখ আমির হোসেন বাড়ির নং : N0112 বয়স : 30 লিঙ্গ : মহিলা	ফটো উপলব্ধ	614	FWC2156404	নাম : তাহিদা বেগম সেখ স্বামীর নাম: সাইফুদ্দিন সেখ বাড়ির নং : n0032 বয়স : 46 লিঙ্গ : মহিলা	ফটো উপলব্ধ	615	WSU1494806	নাম : জহির সেখ পিতার নাম: জাহাঙ্গীর সেখ বাড়ির নং : n0031 বয়স : 31 লিঙ্গ : পুরুষ	ফটো উপলব্ধ
616	WB/36/255/258025	নাম : সাফিয়া সেখ স্বামীর নাম: আব্দুল মাবুদ সেখ বাড়ির নং : n0031 বয়স : 91 লিঙ্গ : মহিলা	ফটো উপলব্ধ	617	WB/36/255/258339	নাম : নওসের সেখ পিতার নাম: নবাবজান সেখ বাড়ির নং : n0030 বয়স : 49 লিঙ্গ : পুরুষ	ফটো উপলব্ধ	618	FWC1250760	নাম : ডালিয়া বেগম সেখ স্বামীর নাম: আবুল হোসেন সেখ বাড়ির নং : n0028 বয়স : 47 লিঙ্গ : মহিলা	ফটো উপলব্ধ
619	FWC1250901	নাম : আবুলহোসেন সেখ পিতার নাম: শাহমান সেখ বাড়ির নং : n0028 বয়স : 59 লিঙ্গ : পুরুষ	ফটো উপলব্ধ	620	WSU0390609	নাম : নুরনোহার বেগম সেখ স্বামীর নাম: জাহাঙ্গীর সেখ বাড়ির নং : n0027 বয়স : 38 লিঙ্গ : মহিলা	ফটো উপলব্ধ	621	WSU1494582	নাম : রীনা বেগম স্বামীর নাম: লিয়াকত সেখ বাড়ির নং : n0027 বয়স : 36 লিঙ্গ : মহিলা	ফটো উপলব্ধ
622	WSU0390591	নাম : মনুয়ারা বেগম সেখ স্বামীর নাম: মন্টু সেখ বাড়ির নং : n0027 বয়স : 38 লিঙ্গ : মহিলা	ফটো উপলব্ধ	623	WSU0390583	নাম : মন্টু সেখ পিতার নাম: লিয়াকত সেখ বাড়ির নং : n0027 বয়স : 40 লিঙ্গ : পুরুষ	ফটো উপলব্ধ	624	WB/36/255/258709	নাম : লাল্টু সেখ পিতার নাম: লিয়াকত সেখ বাড়ির নং : n0027 বয়স : 49 লিঙ্গ : পুরুষ	ফটো উপলব্ধ
625	FWC2407567	নাম : সাইদুল ইসলাম সেখ পিতার নাম: বদরে আলম সেখ বাড়ির নং : n0037 বয়স : 38 লিঙ্গ : পুরুষ	ফটো উপলব্ধ	626	WSU1416569	নাম : হালিমা বেগম স্বামীর নাম: নুরউদ্দিন বাড়ির নং : n0023 বয়স : 33 লিঙ্গ : মহিলা	ফটো উপলব্ধ	627	WSU1494707	নাম : জিয়াবুল হক সেখ পিতার নাম: আনোয়ার সেখ বাড়ির নং : n0023 বয়স : 32 লিঙ্গ : পুরুষ	ফটো উপলব্ধ
628	WSU2048643	নাম : আনোয়ার সেখ পিতার নাম: মাবুজান সেখ বাড়ির নং : নং0023 বয়স : 63 লিঙ্গ : পুরুষ	ফটো উপলব্ধ	629	WSU2048312	নাম : সেখ সিরাজুল সেখ পিতার নাম: সেখ আয়েল হক সেখ বাড়ির নং : এন0071 বয়স : 68 লিঙ্গ : পুরুষ	ফটো উপলব্ধ	630	WB/36/255/258056	নাম : জাহানারা সেখ স্বামীর নাম: গফুর সেখ বাড়ির নং : n0068 বয়স : 79 লিঙ্গ : মহিলা	ফটো উপলব্ধ



631	WSU1243088	নাম : মোসাম্মত সামসুন্নেসা পিতার নাম: আব্দুল গফুর সেখ বাড়ির নং : n0068 বয়স : 37 লিঙ্গ : মহিলা	ফটো উপলব্ধ	632	FWC2407617	নাম : রিজিয়া বেগম সেখ স্বামীর নাম: আসরফ আলি সেখ বাড়ির নং : n0067 বয়স : 37 লিঙ্গ : মহিলা	ফটো উপলব্ধ	633	FWC2407575	নাম : ইয়াসিন সেখ পিতার নাম: আব্দুল কুদ্দুস সেখ বাড়ির নং : n0064 বয়স : 40 লিঙ্গ : পুরুষ	ফটো উপলব্ধ
634	WSU1495068	নাম : সাহাজাদি বেগম সেখ স্বামীর নাম: রাজা আলি সেখ বাড়ির নং : n0064 বয়স : 32 লিঙ্গ : মহিলা	ফটো উপলব্ধ	635	FWC1251263	নাম : ফজিলা বিবি সেখ স্বামীর নাম: সেখ জহুর সেখ বাড়ির নং : n0047 বয়স : 75 লিঙ্গ : মহিলা	ফটো উপলব্ধ	636	WSU1694926	নাম : সেখ মজিবর রহমান পিতার নাম: সেখ আজাদ রহমান বাড়ির নং : n0021 বয়স : 29 লিঙ্গ : পুরুষ	ফটো উপলব্ধ
637	WB/36/255/258847	নাম : আজাদ সেখ পিতার নাম: আবুসিদ্দিক সেখ বাড়ির নং : n0021 বয়স : 52 লিঙ্গ : পুরুষ	ফটো উপলব্ধ	638	WB/36/255/258249	নাম : হাসিনা সেখ স্বামীর নাম: আবুসিদ্দিক সেখ বাড়ির নং : n0021 বয়স : 71 লিঙ্গ : মহিলা	ফটো উপলব্ধ	639	WB/36/255/258731	নাম : নূরআলম সেখ পিতার নাম: সাালেম সেখ বাড়ির নং : n0020 বয়স : 58 লিঙ্গ : পুরুষ	ফটো উপলব্ধ
640	FWC2351971	নাম : হারুন সেখ পিতার নাম: পচাই সেখ বাড়ির নং : n0019 বয়স : 64 লিঙ্গ : পুরুষ	ফটো উপলব্ধ	641	WSU1495258	নাম : সুলতানা বেগম সেখ স্বামীর নাম: রমজান সেখ বাড়ির নং : n0018 বয়স : 33 লিঙ্গ : মহিলা	ফটো উপলব্ধ	642	WSU1243732	নাম : জাহানারা খাতুন (বেগম) সেখ স্বামীর নাম: নূরআলম সেখ বাড়ির নং : n0018 বয়স : 38 লিঙ্গ : মহিলা	ফটো উপলব্ধ
643	FWC1252287	নাম : বদরেআলম সেখ পিতার নাম: নাসের সেখ বাড়ির নং : n0018 বয়স : 49 লিঙ্গ : পুরুষ	ফটো উপলব্ধ	644	WSU1600410	নাম : রেজিনা বেগম সেখ স্বামীর নাম: সেখ ফিরোজ বাড়ির নং : n0017 বয়স : 35 লিঙ্গ : মহিলা	ফটো উপলব্ধ	645	FWC2291631	নাম : ইউনুস সেখ পিতার নাম: ইদরিশ সেখ বাড়ির নং : n0017 বয়স : 38 লিঙ্গ : পুরুষ	ফটো উপলব্ধ
646	WSU1243187	নাম : শাজাহান সেখ পিতার নাম: বোরজাহান সেখ বাড়ির নং : n0016 বয়স : 38 লিঙ্গ : পুরুষ	ফটো উপলব্ধ	647	WSU2151876	নাম : আজিজা বেগম সেখ স্বামীর নাম: রফিকুল ইসলাম সেখ বাড়ির নং : n0108 বয়স : 42 লিঙ্গ : মহিলা	ফটো উপলব্ধ	648	WSU2153666	নাম : মইনুলহক সেখ পিতার নাম: মাল্লান সেখ বাড়ির নং : n0016 বয়স : 63 লিঙ্গ : পুরুষ	ফটো উপলব্ধ
649	WSU2153872	নাম : নূর আলম সেখ পিতার নাম: নাসের সেখ বাড়ির নং : n0018 বয়স : 53 লিঙ্গ : পুরুষ	ফটো উপলব্ধ	650	WSU1358779	নাম : জুলেখা বেগম স্বামীর নাম: সেখ মজাহার আলি বাড়ির নং : N0006 বয়স : 37 লিঙ্গ : মহিলা	ফটো উপলব্ধ	651	FWC2155919	নাম : সেখ আলাউদ্দিন সেখ পিতার নাম: ময়নুদ্দিন সেখ বাড়ির নং : n0036 বয়স : 43 লিঙ্গ : পুরুষ	ফটো উপলব্ধ
652	WSU1358878	নাম : সেখ আমিনা বেগম সেখ স্বামীর নাম: আলাউদ্দিন সেখ বাড়ির নং : N0078 বয়স : 38 লিঙ্গ : মহিলা	ফটো উপলব্ধ	653	WSU2153682	নাম : সেলিমা সেখ স্বামীর নাম: মইনুল সেখ বাড়ির নং : n0016 বয়স : 60 লিঙ্গ : মহিলা	ফটো উপলব্ধ	654	WSU2152155	নাম : বুলমাজন সেখ পিতার নাম: সেখ আবুলহোসেন বাড়ির নং : n0112 বয়স : 74 লিঙ্গ : পুরুষ	ফটো উপলব্ধ
655	FWC2155927	নাম : এসমাতারা সেখ স্বামীর নাম: সেখ জহিরুদ্দিন বাড়ির নং : n0118 বয়স : 49 লিঙ্গ : মহিলা	ফটো উপলব্ধ	656	WSU2154334	নাম : সেখ নিজামউদ্দিন পিতার নাম: সেখ সবুর আলি বাড়ির নং : N0005 বয়স : 24 লিঙ্গ : পুরুষ	ফটো উপলব্ধ	657	WSU2154797	নাম : সেখ জসিমুদ্দিন পিতার নাম: সেখ ইসতারুল বাড়ির নং : N0047 বয়স : 24 লিঙ্গ : পুরুষ	ফটো উপলব্ধ
658	WSU1831908	নাম : আজমিরা বেগম স্বামীর নাম: সেখ মজিবর রহমান বাড়ির নং : N0010 বয়স : 27 লিঙ্গ : মহিলা	ফটো উপলব্ধ	659	WSU1243179	নাম : আসমানতারা বেগম স্বামীর নাম: সেখ নূর আলম বাড়ির নং : n0014 বয়স : 48 লিঙ্গ : মহিলা	ফটো উপলব্ধ	660	WSU2154318	নাম : সেখ রেটু পিতার নাম: সেখ হারুন বাড়ির নং : N0019 বয়স : 26 লিঙ্গ : পুরুষ	ফটো উপলব্ধ



661	WSU1599281	নাম : জ্যোৎস্না খাতুন মোল্লা পিতার নাম: হারুন অল রসিদ বাড়ির নং : N0057 বয়স : 30 লিঙ্গ : মহিলা	ফটো উপলব্ধ	662	WSU2155083	নাম : সেখ সাজন আলি পিতার নাম: সেখ সিরাবদিন বাড়ির নং : N0001 বয়স : 24 লিঙ্গ : পুরুষ	ফটো উপলব্ধ	663	WSU1703230	নাম : আয়েসা সিদ্দিকা পিতার নাম: মীর গোলাম আসপিয়া বাড়ির নং : N0099 বয়স : 29 লিঙ্গ : মহিলা	ফটো উপলব্ধ
664	WSU2155372	নাম : নাসরিন খাতুন পিতার নাম: সেখ আজাদ বাড়ির নং : N0064 বয়স : 24 লিঙ্গ : মহিলা	ফটো উপলব্ধ	665	WSU1833698	নাম : সামিনা খাতুন পিতার নাম: হামিদ সেখ বাড়ির নং : N0019 বয়স : 35 লিঙ্গ : মহিলা	ফটো উপলব্ধ	666	WSU2154375	নাম : নয়নতারা খাতুন স্বামীর নাম: সেখ সুন্দর আলি বাড়ির নং : N0006 বয়স : 27 লিঙ্গ : মহিলা	ফটো উপলব্ধ
667	WSU2154284	নাম : সেখ নাজিমুল হোসেন পিতার নাম: সেখ মনসুর বাড়ির নং : N0034 বয়স : 27 লিঙ্গ : পুরুষ	ফটো উপলব্ধ	668	WSU1359728	নাম : সাবিনা বেগম সেখ স্বামীর নাম: সেখ জামালউদ্দিন সেখ বাড়ির নং : N0109 বয়স : 32 লিঙ্গ : মহিলা	ফটো উপলব্ধ	669	WSU2155224	নাম : সেখ মইদুল হোসেন পিতার নাম: সেখ মনতাজ হোসেন বাড়ির নং : N0113 বয়স : 24 লিঙ্গ : পুরুষ	ফটো উপলব্ধ
670	WSU2154433	নাম : সেখ রিয়াজুল ইসলাম পিতার নাম: সেখ গোলাম মোস্তাফা বাড়ির নং : N0092 বয়স : 25 লিঙ্গ : পুরুষ	ফটো উপলব্ধ	671	WSU2154904	নাম : সেখ সফিকুল ইসলাম পিতার নাম: সেখ আলমগির বাড়ির নং : N0031 বয়স : 25 লিঙ্গ : পুরুষ	ফটো উপলব্ধ	672	WSU2154631	নাম : সাকিলা খাতুন বেগম সেখ স্বামীর নাম: আলাউদ্দিন সেখ বাড়ির নং : N0032 বয়স : 25 লিঙ্গ : মহিলা	ফটো উপলব্ধ
673	WSU2003549	নাম : নুরজাহান খাতুন পিতার নাম: সাজেদ লায়েক বাড়ির নং : N0113 বয়স : 33 লিঙ্গ : মহিলা	ফটো উপলব্ধ	674	WSU2068583	নাম : আব্দুস সেলিম সেখ পিতার নাম: হাশেম আলি সেখ বাড়ির নং : N0090 বয়স : 61 লিঙ্গ : পুরুষ	ফটো উপলব্ধ	675	WSU2155315	নাম : সেখ আহমেদ আলি পিতার নাম: সেখ আজিম বাড়ির নং : N0062 বয়স : 24 লিঙ্গ : পুরুষ	ফটো উপলব্ধ
676	WSU1358886	নাম : মায়্যা বেগম সেখ স্বামীর নাম: সেখ সইদুল সেখ বাড়ির নং : n0036 বয়স : 36 লিঙ্গ : মহিলা	ফটো উপলব্ধ	677	WSU2068542	নাম : ফিরোজা বেগম স্বামীর নাম: সেখ আজিজুল সেখ বাড়ির নং : n0088 বয়স : 49 লিঙ্গ : মহিলা	ফটো উপলব্ধ	678	FWC1251644	নাম : সেখ নিশাবদ্দিন সেখ পিতার নাম: লুৎফর রহমান সেখ বাড়ির নং : n0001 বয়স : 52 লিঙ্গ : পুরুষ	ফটো উপলব্ধ
679	WSU2047041	নাম : লালমহম্মদ সেখ পিতার নাম: মোজমল সেখ বাড়ির নং : n0041 বয়স : 49 লিঙ্গ : পুরুষ	ফটো উপলব্ধ	680	WB/36/255/258388	নাম : রেহেনা বেগম সেখ স্বামীর নাম: সবুর সেখ বাড়ির নং : n0005 বয়স : 57 লিঙ্গ : মহিলা	ফটো উপলব্ধ	681	WB/36/255/258724	নাম : সবরআলি সেখ পিতার নাম: বাদশাহ সেখ বাড়ির নং : n0005 বয়স : 65 লিঙ্গ : পুরুষ	ফটো উপলব্ধ
682	WB/36/255/258395	নাম : ফতেমাবিবি সেখ স্বামীর নাম: কুদ্দুস সেখ বাড়ির নং : n0005 বয়স : 80 লিঙ্গ : মহিলা	ফটো উপলব্ধ	683	WB/36/255/258348	নাম : মনোয়ারাবেগম সেখ স্বামীর নাম: জামাল উদ্দিন সেখ বাড়ির নং : n0001 বয়স : 54 লিঙ্গ : মহিলা	ফটো উপলব্ধ	684	WB/36/255/258344	নাম : হুসনেআরা সেখ স্বামীর নাম: মহিউদ্দিন সেখ বাড়ির নং : n0001 বয়স : 53 লিঙ্গ : মহিলা	ফটো উপলব্ধ
685	WB/36/255/258666	নাম : জামালউদ্দিন সেখ পিতার নাম: লুৎফর সেখ বাড়ির নং : n0001 বয়স : 63 লিঙ্গ : পুরুষ	ফটো উপলব্ধ	686	WB/36/255/258471	নাম : বোরজাহান সেখ পিতার নাম: মাম্মান সেখ বাড়ির নং : n0016 বয়স : 74 লিঙ্গ : পুরুষ	ফটো উপলব্ধ	687	WSU2462497	নাম : শেখ গিয়াসুদ্দিন পিতার নাম: আনোয়ার সেখ বাড়ির নং : n0034 বয়স : 49 লিঙ্গ : পুরুষ	ফটো উপলব্ধ
688	WSU1416403	নাম : হামিদুল পিতার নাম: আলাউদ্দিন বাড়ির নং : n0034 বয়স : 33 লিঙ্গ : পুরুষ	ফটো উপলব্ধ	689	WB/36/255/258285	নাম : বদরেআলম সেখ পিতার নাম: সাদরে আলম সেখ বাড়ির নং : n0014 বয়স : 55 লিঙ্গ : পুরুষ	ফটো উপলব্ধ	690	WSU2068526	নাম : সেখ আসরাফ আলি সেখ পিতার নাম: সেখ লিয়াকত আলি সেখ বাড়ির নং : n0067 বয়স : 53 লিঙ্গ : পুরুষ	ফটো উপলব্ধ



691	FWC2156206	ফটো উপলব্ধ	692	WSU1358969	ফটো উপলব্ধ	693	WB/36/255/258286	ফটো উপলব্ধ
নাম : শেখ ইসমাইল পিতার নাম: সেখ সেলিম বাড়ির নং : n0084 বয়স : 46 লিঙ্গ : পুরুষ			নাম : শরিফ সেখ পিতার নাম: আবু হোসেন সেখ বাড়ির নং : n0054 বয়স : 34 লিঙ্গ : পুরুষ			নাম : মরিয়মবেগম সেখ স্বামীর নাম: আবুহোসেন সেখ বাড়ির নং : n0054 বয়স : 59 লিঙ্গ : মহিলা		
694	WSU1494855	ফটো উপলব্ধ	695	WSU1360049	ফটো উপলব্ধ	696	WSU1774371	ফটো উপলব্ধ
নাম : আব্দুল রহিম সেখ পিতার নাম: নূর মহম্মাদ সেখ বাড়ির নং : n0051 বয়স : 35 লিঙ্গ : পুরুষ			নাম : সেখ অল্ফার আলি সেখ পিতার নাম: সেখ লিয়াকত আলি সেখ বাড়ির নং : n0067 বয়স : 33 লিঙ্গ : পুরুষ			নাম : আসমিনা বেগম স্বামীর নাম: নূরুল ইসলাম সেখ বাড়ির নং : n0125 বয়স : 33 লিঙ্গ : মহিলা		
697	WSU1360064	ফটো উপলব্ধ	698	WSU1694934	ফটো উপলব্ধ	699	WSU0389338	ফটো উপলব্ধ
নাম : সবুর রহমান সেখ পিতার নাম: লুৎফর রহমান সেখ বাড়ির নং : n0040 বয়স : 38 লিঙ্গ : পুরুষ			নাম : রেকসোনা বেগম স্বামীর নাম: সেখ মনিরুল হক বাড়ির নং : n0039 বয়স : 31 লিঙ্গ : মহিলা			নাম : জহিরুল হক সেখ পিতার নাম: ইসরামুল হক সেখ বাড়ির নং : n0039 বয়স : 42 লিঙ্গ : পুরুষ		
700	FWC2409118	ফটো উপলব্ধ	701	WB/36/255/258642	ফটো উপলব্ধ	702	WB/36/255/258665	ফটো উপলব্ধ
নাম : আসমা বেগম সেখ স্বামীর নাম: আসরাফুল হক সেখ বাড়ির নং : n0039 বয়স : 42 লিঙ্গ : মহিলা			নাম : নঈমা সেখ স্বামীর নাম: ইসরামুল সেখ বাড়ির নং : n0039 বয়স : 79 লিঙ্গ : মহিলা			নাম : ইসরামুল সেখ পিতার নাম: আবুতালেব সেখ বাড়ির নং : n0039 বয়স : 83 লিঙ্গ : পুরুষ		
703	FWC2407542	ফটো উপলব্ধ	704	WSU2295830	ফটো উপলব্ধ	705	WB/36/255/258278	ফটো উপলব্ধ
নাম : লুতফর রহমান সেখ পিতার নাম: তহর আলি সেখ বাড়ির নং : n0038 বয়স : 40 লিঙ্গ : পুরুষ			নাম : মুজিবর সেখ পিতার নাম: তহর আলি সেখ বাড়ির নং : এন0038 বয়স : 49 লিঙ্গ : পুরুষ			নাম : মোনোহারা সেখ স্বামীর নাম: তহর আলি সেখ বাড়ির নং : n0038 বয়স : 68 লিঙ্গ : মহিলা		
706	WB/36/255/258408	ফটো উপলব্ধ	707	WB/36/255/258546	ফটো উপলব্ধ	708	ZNT1593284	ফটো উপলব্ধ
নাম : তহর আলি সেখ পিতার নাম: রয়সন সেখ বাড়ির নং : n0038 বয়স : 71 লিঙ্গ : পুরুষ			নাম : নূরনেআরা সেখ স্বামীর নাম: আজিম সেখ বাড়ির নং : n0062 বয়স : 58 লিঙ্গ : মহিলা			নাম : সামিনা বেগম স্বামীর নাম: সেখ দিল মহম্মাদ বাড়ির নং : এন0065 বয়স : 27 লিঙ্গ : মহিলা		
709	WSU2261774	ফটো উপলব্ধ	710	WSU2154490	ফটো উপলব্ধ	711	WSU2218428	ফটো উপলব্ধ
নাম : আশামোনী বেগম স্বামীর নাম: শেখ ইসমাইল বাড়ির নং : এন0072 বয়স : 26 লিঙ্গ : মহিলা			নাম : সেখ জাহাঙ্গির আলম পিতার নাম: সেখ বদরে আলম বাড়ির নং : এন0014 বয়স : 24 লিঙ্গ : পুরুষ			নাম : হামিদা খাতুন স্বামীর নাম: সেখ নাসির উদ্দিন বাড়ির নং : এন0025 বয়স : 24 লিঙ্গ : মহিলা		
712	WSU2067924	ফটো উপলব্ধ	713	WSU2354892	ফটো উপলব্ধ	714	WSU2354835	ফটো উপলব্ধ
নাম : আনোয়ারা বেগম স্বামীর নাম: সেখ আতিয়ার রহমান বাড়ির নং : n0055 বয়স : 52 লিঙ্গ : মহিলা			নাম : সেখ আরিফ উদ্দিন পিতার নাম: সেখ রহমত আলি বাড়ির নং : এন0000 বয়স : 21 লিঙ্গ : পুরুষ			নাম : সেখ হাবিবুল রহমান পিতার নাম: সেখ হানিফ বাড়ির নং : এন0000 বয়স : 22 লিঙ্গ : পুরুষ		
715	WSU2354843	ফটো উপলব্ধ	716	WSU1694769	ফটো উপলব্ধ	717	WSU1494970	ফটো উপলব্ধ
নাম : সেখ কিতাব উদ্দিন পিতার নাম: সেখ মইনুদ্দিন বাড়ির নং : এন0000 বয়স : 22 লিঙ্গ : পুরুষ			নাম : সেখ সাইফুদ্দিন পিতার নাম: সেখ সবুর আলি বাড়ির নং : n0005 বয়স : 29 লিঙ্গ : পুরুষ			নাম : মনোয়ারা বেগম স্বামীর নাম: বোরজাহান সেখ বাড়ির নং : n0016 বয়স : 70 লিঙ্গ : মহিলা		
718	WSU1831965	ফটো উপলব্ধ	719	WSU2355048	ফটো উপলব্ধ	720	WSU2355055	ফটো উপলব্ধ
নাম : শেখ সদর আলম পিতার নাম: নাসের সেখ বাড়ির নং : n0018 বয়স : 32 লিঙ্গ : পুরুষ			নাম : সেখ ইয়াসিন পিতার নাম: সেখ সাইদুল বাড়ির নং : এন0000 বয়স : 22 লিঙ্গ : পুরুষ			নাম : সেখ সাবির আহম্মদ পিতার নাম: সেখ জামালউদ্দিন বাড়ির নং : এন0000 বয়স : 36 লিঙ্গ : পুরুষ		

721 নাম : মরসেলিনা খাতুন স্বামীর নাম: সেখ মিনহাজুদ্দিন বাড়ির নং : এন0001 বয়স : 23 লিঙ্গ : মহিলা	WSU2355063 ফটো উপলব্ধ	722 নাম : মনিকা খাতুন স্বামীর নাম: সেখ মসিউর রহমান বাড়ির নং : এন0001 বয়স : 21 লিঙ্গ : মহিলা	WSU2355089 ফটো উপলব্ধ	723 নাম : সেখ রাজীব পিতার নাম: সেখ আলমগীর বাড়ির নং : এন0000 বয়স : 23 লিঙ্গ : পুরুষ	WSU2354918 ফটো উপলব্ধ
724 নাম : সেখ হাপিজুর রহমান পিতার নাম: সেখ মজফফর বাড়ির নং : এন0000 বয়স : 21 লিঙ্গ : পুরুষ	WSU2354959 ফটো উপলব্ধ	725 নাম : সেখ মহঃ আকিল হোসেন পিতার নাম: সেখ আবুল হোসেন বাড়ির নং : এন0000 বয়স : 21 লিঙ্গ : পুরুষ	WSU2354983 ফটো উপলব্ধ	726 নাম : সেখ হামিদুল আলম পিতার নাম: সেখ বদরে আলম বাড়ির নং : এন0014 বয়স : 22 লিঙ্গ : পুরুষ	WSU2272573 ফটো উপলব্ধ
727 নাম : রেহেনা বেগম সেখ স্বামীর নাম: সেখ গিয়াসউদ্দিন সেখ বাড়ির নং : n0034 বয়স : 40 লিঙ্গ : মহিলা	WSU1358837 ফটো উপলব্ধ	728 নাম : সেখ জসিমউদ্দিন মায়ের নাম: মঞ্জুরা বেগম বাড়ির নং : এন0078 বয়স : 25 লিঙ্গ : পুরুষ	WSU2386548 ফটো উপলব্ধ	729 নাম : সেখ সাইফুদ্দিন মায়ের নাম: মঞ্জুরা বেগম বাড়ির নং : এন0078 বয়স : 25 লিঙ্গ : পুরুষ	WSU2386571 ফটো উপলব্ধ
730 নাম : আয়েশা খাতুন স্বামীর নাম: আশাদুল সেখ বাড়ির নং : দেওগোরিয়া বয়স : 26 লিঙ্গ : মহিলা	YAJ1925148 ফটো উপলব্ধ	731 নাম : খাদিজা খাতুন পিতার নাম: সেখ সবর আলি বাড়ির নং : এন0090 বয়স : 28 লিঙ্গ : মহিলা	WSU1804954 ফটো উপলব্ধ	732 নাম : স্ক রমিজুল পিতার নাম: স্ক সাফ কল ইসলাম বাড়ির নং : দেওগোরিয়া বয়স : 23 লিঙ্গ : পুরুষ	WSU2384949 ফটো উপলব্ধ
733 নাম : সেখ আসাদ পিতার নাম: সেখ মুজিবুর রহমান বাড়ির নং : এন0000 বয়স : 22 লিঙ্গ : পুরুষ	WSU2355022 ফটো উপলব্ধ	734 নাম : সেখ দিল মহাম্মদ পিতার নাম: সেখ মজম্মুল হোসেন বাড়ির নং : এন0065 বয়স : 34 লিঙ্গ : পুরুষ	WSU1243716 ফটো উপলব্ধ	735 নাম : সেখ মহিদুল পিতার নাম: সেখ হাবিবুর রহমান বাড়ির নং : এন0043 বয়স : 23 লিঙ্গ : পুরুষ	WSU2272607 ফটো উপলব্ধ
736 নাম : সেখ সুরোজ বাবু পিতার নাম: সেখ ইসমাইল বাড়ির নং : এন0046 বয়স : 22 লিঙ্গ : পুরুষ	WSU2272599 ফটো উপলব্ধ	737 নাম : সেখ রোহিত পিতার নাম: সেখ পিয়ার মহম্মদ বাড়ির নং : এন0065 বয়স : 23 লিঙ্গ : পুরুষ	WSU2272581 ফটো উপলব্ধ	738 নাম : আনজুরা বেগম স্বামীর নাম: সেখ সাইফুল বাড়ির নং : এন0031 বয়স : 23 লিঙ্গ : মহিলা	WSU2218378 ফটো উপলব্ধ
739 নাম : শিউলি বেগম স্বামীর নাম: নুরুল ইসলাম সেখ বাড়ির নং : এন0106 বয়স : 27 লিঙ্গ : মহিলা	WSU2218402 ফটো উপলব্ধ	740 নাম : নাসিফা সুলতানা পিতার নাম: সেখ নজরুল ইসলাম বাড়ির নং : এন001 বয়স : 21 লিঙ্গ : মহিলা	WSU2407260 ফটো উপলব্ধ	741 নাম : আজমীরা বেগম স্বামীর নাম: সেখ নিজামউদ্দিন বাড়ির নং : n0025 বয়স : 53 লিঙ্গ : মহিলা	WSU2185692 ফটো উপলব্ধ
742 নাম : রেমিনা বেগম স্বামীর নাম: সুর আলম সেখ বাড়ির নং : n0020 বয়স : 33 লিঙ্গ : মহিলা	WSU2153195 ফটো উপলব্ধ	743 নাম : সেখ জহির আলম পিতার নাম: নাসের আলম বাড়ির নং : n0098 বয়স : 33 লিঙ্গ : পুরুষ	WSU1360080 ফটো উপলব্ধ	744 নাম : আজিজুল সেখ পিতার নাম: আব্দুল গফফার সেখ বাড়ির নং : n0059 বয়স : 38 লিঙ্গ : পুরুষ	FWC2409290 ফটো উপলব্ধ
745 নাম : আয়নুল সেখ পিতার নাম: মনোয়ার সেখ বাড়ির নং : n0121 বয়স : 69 লিঙ্গ : পুরুষ	WSU2153567 ফটো উপলব্ধ	746 নাম : সেখ সাইদুল পিতার নাম: সেখ অমর আলি বাড়ির নং : n0036 বয়স : 43 লিঙ্গ : পুরুষ	FWC2157378 ফটো উপলব্ধ	747 নাম : আলিয়া বেগম স্বামীর নাম: সেখ নিশাবদ্দিন বাড়ির নং : n0001 বয়স : 47 লিঙ্গ : মহিলা	FWC2157386 ফটো উপলব্ধ
748 নাম : জেসমিন সুলতানা স্বামীর নাম: রিয়াজুল ইসলাম বাড়ির নং : এন0001 বয়স : 23 লিঙ্গ : মহিলা	WSU2427284 ফটো উপলব্ধ	749 নাম : রিয়া খাতুন স্বামীর নাম: কিসমত আলি সেখ বাড়ির নং : এন0001 বয়স : 22 লিঙ্গ : মহিলা	WSU2427334 ফটো উপলব্ধ	750 নাম : সেখ মনিরুল পিতার নাম: সেখ ইসলাম বাড়ির নং : এন0001 বয়স : 21 লিঙ্গ : পুরুষ	WSU2427375 ফটো উপলব্ধ



751 WSU2412658 নাম : সেখ নাজবুর উদ্দিন পিতার নাম: সেখ নিশাবদ্দিন বাড়ির নং : এন0001 বয়স : 20 লিঙ্গ : পুরুষ ফটো উপলব্ধ	752 WSU2272557 নাম : সেখ আনসার আলম পিতার নাম: সেখ নূর আলম বাড়ির নং : এন0014 বয়স : 22 লিঙ্গ : পুরুষ ফটো উপলব্ধ	753 FWC2156479 নাম : সেখ হাসিবুল পিতার নাম: সেখ মহম্মদ হানিফ বাড়ির নং : n0093 বয়স : 47 লিঙ্গ : পুরুষ ফটো উপলব্ধ
754 WSU1495035 নাম : সাবিনা ইয়াসমিন স্বামীর নাম: সেখ আব্দুল রহমান বাড়ির নং : নং010 বয়স : 44 লিঙ্গ : মহিলা ফটো উপলব্ধ	755 FWC2155836 নাম : সেখ নজরুল ইসলাম পিতার নাম: সেখ বক্তার হোসেন বাড়ির নং : n0125 বয়স : 52 লিঙ্গ : পুরুষ ফটো উপলব্ধ	756 FWC0530139 নাম : আব্দুল গফফার সেখ পিতার নাম: সোরমান সেখ বাড়ির নং : n0059 বয়স : 76 লিঙ্গ : পুরুষ ফটো উপলব্ধ
757 WSU1243344 নাম : সাহিলা বেগম স্বামীর নাম: সেখ মনতাজ হোসেন বাড়ির নং : n0113 বয়স : 41 লিঙ্গ : মহিলা ফটো উপলব্ধ	758 WSU1495282 নাম : ফুলমনি বেগম সেখ স্বামীর নাম: আজিজুল সেখ বাড়ির নং : n0059 বয়স : 33 লিঙ্গ : মহিলা ফটো উপলব্ধ	759 WSU2152247 নাম : রিজিয়াবেগম সেখ স্বামীর নাম: বুলমাজন সেখ বাড়ির নং : n0112 বয়স : 69 লিঙ্গ : মহিলা ফটো উপলব্ধ
760 WSU2049559 নাম : লুটফ রেসা বিবি সেখ স্বামীর নাম: সেখ জয়নাল বাড়ির নং : n0109 বয়স : 70 লিঙ্গ : মহিলা ফটো উপলব্ধ	761 FWC1251206 নাম : সেখ মনতাজ হোসেন পিতার নাম: সেখ বোরজাহান বাড়ির নং : n0113 বয়স : 45 লিঙ্গ : পুরুষ ফটো উপলব্ধ	762 WSU1495118 নাম : সেখ আব্দুল রহিম পিতার নাম: মনসুর সেখ বাড়ির নং : n0034 বয়স : 31 লিঙ্গ : পুরুষ ফটো উপলব্ধ
763 WSU2153781 নাম : সবুরা বেগম স্বামীর নাম: সেখ আসরাউল হক বাড়ির নং : n0039 বয়স : 52 লিঙ্গ : মহিলা ফটো উপলব্ধ	764 WSU2152726 নাম : ইদ্রিশ সেখ পিতার নাম: সেখ রেজাক বাড়ির নং : n0077 বয়স : 84 লিঙ্গ : পুরুষ ফটো উপলব্ধ	765 WSU1359025 নাম : রীনা বেগম স্বামীর নাম: পিয়ার মহম্মদ সেখ বাড়ির নং : n0065 বয়স : 40 লিঙ্গ : মহিলা ফটো উপলব্ধ
766 WSU1359058 নাম : সেখ আসাদুল্লা আলি পিতার নাম: লিয়াকৎ সেখ বাড়ির নং : n0067 বয়স : 37 লিঙ্গ : পুরুষ ফটো উপলব্ধ	767 WSU2025211 নাম : বার্না বেগম স্বামীর নাম: আব্দুল রহিম সেখ বাড়ির নং : n0051 বয়স : 31 লিঙ্গ : মহিলা ফটো উপলব্ধ	768 WSU1980515 নাম : সেখ সইদুল আলম পিতার নাম: সেখ মনসুর আলম বাড়ির নং : n0014 বয়স : 26 লিঙ্গ : পুরুষ ফটো উপলব্ধ
769 FWC2156271 নাম : পিয়ার মহম্মদ সেখ পিতার নাম: মোজামল সেখ বাড়ির নং : n0065 বয়স : 48 লিঙ্গ : পুরুষ ফটো উপলব্ধ	770 WSU1359116 নাম : সাহানারা খাতুন বেগম স্বামীর নাম: ইসমাইল সেখ বাড়ির নং : n0084 বয়স : 35 লিঙ্গ : মহিলা ফটো উপলব্ধ	771 WSU2152999 নাম : সাহিলাবেগম সেখ স্বামীর নাম: সেখ নাসের আলম বাড়ির নং : n0098 বয়স : 50 লিঙ্গ : মহিলা ফটো উপলব্ধ
772 FWC1252048 নাম : তাসমিনা বেগম স্বামীর নাম: সেখ ইমামুল বাড়ির নং : n0077 বয়স : 40 লিঙ্গ : মহিলা ফটো উপলব্ধ	773 WSU1774280 নাম : সাবিনা বেগম স্বামীর নাম: সেখ জসির আলম বাড়ির নং : n0098 বয়স : 33 লিঙ্গ : মহিলা ফটো উপলব্ধ	774 FWC2155877 নাম : রীনাবেগম সেখ স্বামীর নাম: আজাদ সেখ বাড়ির নং : n0021 বয়স : 49 লিঙ্গ : মহিলা ফটো উপলব্ধ
775 WSU2153476 নাম : কুলসুমা বেগম স্বামীর নাম: আয়নুল সেখ বাড়ির নং : n0121 বয়স : 63 লিঙ্গ : মহিলা ফটো উপলব্ধ	776 WSU1494848 নাম : তনুজা বেগম সেখ স্বামীর নাম: সেখ মজিবর বাড়ির নং : n0082 বয়স : 32 লিঙ্গ : মহিলা ফটো উপলব্ধ	777 WSU1243211 নাম : হাসিনা বেগম স্বামীর নাম: আসরাউল সেখ বাড়ির নং : n0096 বয়স : 43 লিঙ্গ : মহিলা ফটো উপলব্ধ
778 WSU2150696 নাম : কওসের সেখ পিতার নাম: সেখ নবাবজান বাড়ির নং : n0030 বয়স : 59 লিঙ্গ : পুরুষ ফটো উপলব্ধ	779 WSU2150456 নাম : ফতেমা বেগম স্বামীর নাম: সেখ বোরজাহান বাড়ির নং : n0113 বয়স : 71 লিঙ্গ : মহিলা ফটো উপলব্ধ	780 FWC2443968 নাম : চিনেহারা বেগম স্বামীর নাম: লালমহম্মদ সেখ বাড়ির নং : n0041 বয়স : 40 লিঙ্গ : মহিলা ফটো উপলব্ধ



781 নাম : সেখ নাসির উদ্দিন পিতার নাম: সেখ নিজামউদ্দিন বাড়ির নং : n0025 বয়স : 31 লিঙ্গ : পুরুষ	WSU1494756 ফটো উপলব্ধ	782 নাম : কওসার আলি সেখ পিতার নাম: হাশেম আলি সেখ বাড়ির নং : n0090 বয়স : 45 লিঙ্গ : পুরুষ	FWC2351757 ফটো উপলব্ধ	783 নাম : মেহা পারভিন পিতার নাম: স্ক হায়দার আলি বাড়ির নং : এন0090 বয়স : 20 লিঙ্গ : মহিলা	WSU2439545 ফটো উপলব্ধ
784 নাম : সেখ আজিজুল রহমান পিতার নাম: সেখ মতিয়ার রহমান বাড়ির নং : N0078 বয়স : 27 লিঙ্গ : পুরুষ	WSU1832062 ফটো উপলব্ধ	785 নাম : লিয়াকত সেখ পিতার নাম: সেখ শাহমান আলি বাড়ির নং : n0027 বয়স : 71 লিঙ্গ : পুরুষ	WSU2153880 ফটো উপলব্ধ	786 নাম : রয়সনারা বেগম স্বামীর নাম: সেখ মহম্মদ হানিফ বাড়ির নং : n0093 বয়স : 55 লিঙ্গ : মহিলা	FWC1252154 ফটো উপলব্ধ
787 নাম : আপিয়া বেগম স্বামীর নাম: আতিয়ার রহমান সেখ বাড়ির নং : n0078 বয়স : 31 লিঙ্গ : মহিলা	WSU1494905 ফটো উপলব্ধ	788 নাম : সওকতারা বেগম স্বামীর নাম: সেখ মনসুর আলম বাড়ির নং : n0014 বয়স : 45 লিঙ্গ : মহিলা	WSU1358787 ফটো উপলব্ধ	789 নাম : সুরমা বেগম স্বামীর নাম: সেখ নূর হোসেন বাড়ির নং : n0113 বয়স : 51 লিঙ্গ : মহিলা	WSU2068336 ফটো উপলব্ধ
790 নাম : সেখ আজিজুর রহমান পিতার নাম: আব্দুস সত্তার সেখ বাড়ির নং : n0099 বয়স : 47 লিঙ্গ : পুরুষ	FWC2291615 ফটো উপলব্ধ	791 নাম : সেখ সাবির হোসেন পিতার নাম: সেখ নূর হোসেন বাড়ির নং : n0113 বয়স : 27 লিঙ্গ : পুরুষ	WSU1774355 ফটো উপলব্ধ	792 নাম : মনোয়ারা বিবি স্বামীর নাম: মহঃএহিয়া সেখ বাড়ির নং : n0048 বয়স : 61 লিঙ্গ : মহিলা	WSU2153419 ফটো উপলব্ধ
793 নাম : সেখ জামালউদ্দিন পিতার নাম: সেখ জয়নাল বাড়ির নং : n0109 বয়স : 39 লিঙ্গ : পুরুষ	FWC2156347 ফটো উপলব্ধ	794 নাম : সেখ মইনুদ্দিন পিতার নাম: সামসুদ্দিন সেখ বাড়ির নং : n0032 বয়স : 52 লিঙ্গ : পুরুষ	WSU2150720 ফটো উপলব্ধ	795 নাম : সেখ ফাতিমা বেগম স্বামীর নাম: মইনুদ্দিন সেখ বাড়ির নং : n0036 বয়স : 61 লিঙ্গ : মহিলা	WSU2068633 ফটো উপলব্ধ
796 নাম : বুনু বেগম স্বামীর নাম: সেখ হামিদুল বাড়ির নং : N0034 বয়স : 26 লিঙ্গ : মহিলা	WSU2154177 ফটো উপলব্ধ	797 নাম : সেখ নূরহোসেন পিতার নাম: সেখ বোরজাহান বাড়ির নং : n0113 বয়স : 57 লিঙ্গ : পুরুষ	WSU2068328 ফটো উপলব্ধ	798 নাম : হাসমত আলি সেখ পিতার নাম: বোরহান সেখ বাড়ির নং : n0123 বয়স : 44 লিঙ্গ : পুরুষ	WSU1359355 ফটো উপলব্ধ
799 নাম : সেখ হামিদুল পিতার নাম: সেখ হবিবর রহমান বাড়ির নং : n0040 বয়স : 25 লিঙ্গ : পুরুষ	WSU1980507 ফটো উপলব্ধ	800 নাম : নাসিমা বেগম স্বামীর নাম: সেখ কামালউদ্দিন বাড়ির নং : n0109 বয়স : 33 লিঙ্গ : মহিলা	WSU1495159 ফটো উপলব্ধ	801 নাম : জহিরউদ্দিন সেখ পিতার নাম: সেখ আনোয়ার বাড়ির নং : n0118 বয়স : 53 লিঙ্গ : পুরুষ	WSU2152825 ফটো উপলব্ধ
802 নাম : মৌসুমি বেগম স্বামীর নাম: আনিসুর রহমান সেখ বাড়ির নং : n0078 বয়স : 28 লিঙ্গ : মহিলা	WSU1823228 ফটো উপলব্ধ	803 নাম : সেখ বসির পিতার নাম: সেখ আবদুল মাবুদ বাড়ির নং : N0031 বয়স : 43 লিঙ্গ : পুরুষ	FWC1494160 ফটো উপলব্ধ	804 নাম : সরিফা বেগম সেখ স্বামীর নাম: আজিজুর রহমান সেখ বাড়ির নং : n0099 বয়স : 42 লিঙ্গ : মহিলা	WSU1359215 ফটো উপলব্ধ
805 নাম : সেখ সামিম রহমান পিতার নাম: সেখ আজিজুর রহমান বাড়ির নং : এন0089 বয়স : 20 লিঙ্গ : পুরুষ	WSU2438414 ফটো উপলব্ধ	806 নাম : শেখ মজহার আলি পিতার নাম: মনসুর আলি সেখ বাড়ির নং : দেওগোরিয়া খাররা বয়স : 42 লিঙ্গ : পুরুষ	FWC2156198 ফটো উপলব্ধ	807 নাম : সেখ সজল আলি পিতার নাম: সেখ বক্তার হোসেন বাড়ির নং : n0121 বয়স : 33 লিঙ্গ : পুরুষ	WSU1495233 ফটো উপলব্ধ
808 নাম : সেখ হাফিজুল পিতার নাম: সেখ মহম্মদ হানিফ বাড়ির নং : n0093 বয়স : 37 লিঙ্গ : পুরুষ	WSU1359181 ফটো উপলব্ধ	809 নাম : সাদ্দাম সেখ পিতার নাম: সেখ কওসের বাড়ির নং : n0030 বয়স : 29 লিঙ্গ : পুরুষ	WSU1694744 ফটো উপলব্ধ	810 নাম : কিসমতারা বেগম স্বামীর নাম: সেখ ইসতাহারুল বাড়ির নং : n0047 বয়স : 40 লিঙ্গ : মহিলা	WSU1358936 ফটো উপলব্ধ



811 নাম : সেখ আসরাফুদ্দিন পিতার নাম: নিজামউদ্দিন সেখ বাড়ির নং : N010 বয়স : 27 লিঙ্গ : পুরুষ	WSU1832054 ফটো উপলব্ধ	812 নাম : রিজিয়া সেখ স্বামীর নাম: সেখ ইদ্রিশ বাড়ির নং : n0077 বয়স : 76 লিঙ্গ : মহিলা	WSU2107274 ফটো উপলব্ধ	813 নাম : সেখ কামাল উদ্দিন পিতার নাম: সেখ জয়নাল বাড়ির নং : n0109 বয়স : 35 লিঙ্গ : পুরুষ	WSU1359322 ফটো উপলব্ধ
814 নাম : জাহানারা সেখ স্বামীর নাম: আব্দুর গফফার সেখ বাড়ির নং : n0059 বয়স : 66 লিঙ্গ : মহিলা	WSU2152270 ফটো উপলব্ধ	815 নাম : আলাউদ্দিন পিতার নাম: বদরুজ্জামান বাড়ির নং : n0049 বয়স : 35 লিঙ্গ : পুরুষ	WSU1360072 ফটো উপলব্ধ	816 নাম : মাফুদুল্লাহ বেগম স্বামীর নাম: ইয়াসিন সেখ বাড়ির নং : n0132 বয়স : 34 লিঙ্গ : মহিলা	WSU1495274 ফটো উপলব্ধ
817 নাম : আজ্জারা খাতুন স্বামীর নাম: সেখ সাবির হোসেন বাড়ির নং : n0113 বয়স : 29 লিঙ্গ : মহিলা	WSU2025187 ফটো উপলব্ধ	818 নাম : সেখ ইমামুল পিতার নাম: সেখ ইদ্রিশ বাড়ির নং : n0077 বয়স : 50 লিঙ্গ : পুরুষ	FWC1250729 ফটো উপলব্ধ	819 নাম : সেখ রিয়াজ পিতার নাম: সেখ ইমরুল বাড়ির নং : দেওগোরিয়া বয়স : 22 লিঙ্গ : পুরুষ	WSU2451755 ফটো উপলব্ধ
820 নাম : সেখ সুরজ পিতার নাম: সেখ ইয়াসিন বাড়ির নং : উওর পারা বয়স : 21 লিঙ্গ : পুরুষ	WSU2456358 ফটো উপলব্ধ	821 নাম : মোবারকুল ইসলাম সেখ পিতার নাম: লোকমান সেখ বাড়ির নং : n0072 বয়স : 35 লিঙ্গ : পুরুষ	FWC2156263 ফটো উপলব্ধ	822 নাম : সামিলা সেখ পিতার নাম: সৈয়দআলী সেখ বাড়ির নং : n0093 বয়স : 77 লিঙ্গ : মহিলা	WSU0388447 ফটো উপলব্ধ
823 নাম : সোফিয়া বেগম স্বামীর নাম: কওসের সেখ বাড়ির নং : n0030 বয়স : 56 লিঙ্গ : মহিলা	WSU2150662 ফটো উপলব্ধ	824 নাম : সেখ মহম্মদ হানিফ পিতার নাম: সেখ সৈয়দ আলি বাড়ির নং : n0093 বয়স : 73 লিঙ্গ : পুরুষ	WSU2152502 ফটো উপলব্ধ	825 নাম : সেখ মনসুর পিতার নাম: সেখ আনোয়ার বাড়ির নং : n0034 বয়স : 53 লিঙ্গ : পুরুষ	FWC1251313 ফটো উপলব্ধ
826 নাম : নাসের আলম সেখ পিতার নাম: সমসের সেখ বাড়ির নং : n0098 বয়স : 55 লিঙ্গ : পুরুষ	WSU2152965 ফটো উপলব্ধ	827 নাম : মরিয়ম খাতুন পিতার নাম: ইউনাস মোল্লা বাড়ির নং : এন001 বয়স : 21 লিঙ্গ : মহিলা	WSU2412625 ফটো উপলব্ধ	828 নাম : এস কে জাহাঙ্গীরুল পিতার নাম: শেখ নিজামুদ্দিন বাড়ির নং : এন0000 বয়স : 22 লিঙ্গ : পুরুষ	WSU2460798 ফটো উপলব্ধ
829 নাম : সোহেল মোল্লা পিতার নাম: রুহুল আজম মোল্লা বাড়ির নং : এন0008 বয়স : 23 লিঙ্গ : পুরুষ	WSU2460855 ফটো উপলব্ধ	830 নাম : শিউলী খাতুন পিতার নাম: সেখ জাহাঙ্গীর হোসেন বাড়ির নং : দেওগোরিয়া বয়স : 35 লিঙ্গ : মহিলা	NFN1643063 ফটো উপলব্ধ	831 নাম : সেখ ইমামুল পিতার নাম: সেখ গিয়াসউদ্দিন বাড়ির নং : দেওগোরিয়া বয়স : 21 লিঙ্গ : পুরুষ	WSU2473437 ফটো উপলব্ধ
832 নাম : আসমানতারা খাতুন পিতার নাম: সেখ মনসুর আলম বাড়ির নং : এন0014 বয়স : 24 লিঙ্গ : মহিলা	WSU2484376 ফটো উপলব্ধ	833 নাম : সাইফুল মল্লিক পিতার নাম: রেজাউল মল্লিক বাড়ির নং : দেওগোরিয়া বয়স : 21 লিঙ্গ : পুরুষ	WSU2475309 ফটো উপলব্ধ	834 নাম : ইয়াসমিন খাতুন পিতার নাম: শেখ ইয়াসিন বাড়ির নং : দেওগড়িয়া বয়স : 19 লিঙ্গ : মহিলা	WSU2495513 ফটো উপলব্ধ
835 নাম : সেখ ওয়াসিম আলি পিতার নাম: সেখ হাসিবুল বাড়ির নং : পূর্ব পাড়া বয়স : 19 লিঙ্গ : পুরুষ	WSU2502664 ফটো উপলব্ধ	836 নাম : পাপিয়া খাতুন মায়ের নাম: কল্পনা বেগম বাড়ির নং : দেওগোরিয়া বয়স : 28 লিঙ্গ : মহিলা	YAJ2399848 ফটো উপলব্ধ	837 নাম : সেখ আসাদুল পিতার নাম: সেখ সামসুল বাড়ির নং : দেওগোরিয়া বয়স : 25 লিঙ্গ : পুরুষ	WSU2505204 ফটো উপলব্ধ
838 নাম : তোসমিনা খাতুন স্বামীর নাম: সেখ নাসিরউদ্দিন বাড়ির নং : এন0087 বয়স : 22 লিঙ্গ : মহিলা	WSU2505998 ফটো উপলব্ধ	839 নাম : সেখ গোলাম মোস্তাফা পিতার নাম: সেখ গিয়াসউদ্দীন বাড়ির নং : এন0000 বয়স : 19 লিঙ্গ : পুরুষ	WSU2506442 ফটো উপলব্ধ	840 নাম : সেখ নজরুল পিতার নাম: সেখ আসরাউল বাড়ির নং : দেওগড়িয়া বয়স : 19 লিঙ্গ : পুরুষ	WSU2506434 ফটো উপলব্ধ



বিধানসভা নির্বাচনক্ষেত্রের নং, নাম : 257-ইন্দাস
ভাগ নং, নাম : 1-কাঁটাগড়ে, দেওগড়িয়া, মোল্লাপাড়া, পশ্চিমপাড়া, পোঃ-ইন্দাস

841

WSU2510980

নাম : সেখ নাসিরউদ্দিন
পিতার নাম : সেখ বশির
বাড়ির নং : পশ্চিম পাড়া
বয়স : 19 লিঙ্গ : পুরুষ

ফটো উপলব্ধ



842	1	WSU2515013	নাম : সেখ ইমরান আলি পিতার নাম: সেখ অজ্ঞ, ফার আলি বাড়ির নং : এন0100 বয়স : 19 লিঙ্গ : পুরুষ	ফটো উপলব্ধ	843	1	WSU2515658	নাম : সাহানা সুলতানা পিতার নাম: সেখ কিবরিয়া বাড়ির নং : এন0092 বয়স : 18 লিঙ্গ : মহিলা	ফটো উপলব্ধ	844	1	WSU2516896	নাম : লায়লা খাতুন স্বামীর নাম: জাকির শেখ বাড়ির নং : নং00 বয়স : 19 লিঙ্গ : মহিলা	ফটো উপলব্ধ
845	1	WSU2516946	নাম : নূরজাহান খাতুন পিতার নাম: সেখ আব্দুর রহমান বাড়ির নং : এন0103 বয়স : 18 লিঙ্গ : মহিলা	ফটো উপলব্ধ	846	1	WSU2522837	নাম : নূরজাহান খাতুন পিতার নাম: সেখ শাহজাহান বাড়ির নং : পূর্ব পাড়া বয়স : 18 লিঙ্গ : মহিলা	ফটো উপলব্ধ	847	1	WSU2525459	নাম : সেখ সমিরুল পিতার নাম: সেখ সেহেরুল বাড়ির নং : এন0047 বয়স : 18 লিঙ্গ : পুরুষ	ফটো উপলব্ধ
848	1	ZNT1426782	নাম : পারভিন খাতুন স্বামীর নাম: অনিরুদ্ধ সেখ বাড়ির নং : এন0001 বয়স : 32 লিঙ্গ : মহিলা	ফটো উপলব্ধ	849	1	YYS1390863	নাম : আলিয়া বেগম স্বামীর নাম: রিয়াজুল সেখ বাড়ির নং : এন0001 বয়স : 37 লিঙ্গ : মহিলা	ফটো উপলব্ধ	850	1	ZNT1461854	নাম : নাসিমা পারভিন পিতার নাম: ইয়াসিন মণ্ডল বাড়ির নং : এন0001 বয়স : 27 লিঙ্গ : মহিলা	ফটো উপলব্ধ
851	1	WSU2526879	নাম : সেখ আব্দুল সালাম পিতার নাম: সেখ আসগর আলী বাড়ির নং : এন0091 বয়স : 18 লিঙ্গ : পুরুষ	ফটো উপলব্ধ	852	1	WSU2526945	নাম : সেখ আলাউদ্দিন পিতার নাম: সেখ ফে.জলে আলম বাড়ির নং : এন0079 বয়স : 19 লিঙ্গ : পুরুষ	ফটো উপলব্ধ	853	1	WSU2527869	নাম : জেসমিন সুলতানা স্বামীর নাম: কুতুবুদ্দিন সেখ বাড়ির নং : এন0081 বয়স : 23 লিঙ্গ : মহিলা	ফটো উপলব্ধ
854	1	WSU2527935	নাম : রোজিনা খাতুন স্বামীর নাম: মফিজুল মিন্দ্যা বাড়ির নং : এন0069 বয়স : 20 লিঙ্গ : মহিলা	ফটো উপলব্ধ	855	1	WSU2529451	নাম : নূর আমিনা খাতুন স্বামীর নাম: সেখ অজিজুল রহমান বাড়ির নং : এন0078 বয়স : 20 লিঙ্গ : মহিলা	ফটো উপলব্ধ	856	1	WSU2529469	নাম : চাইনা খাতুন স্বামীর নাম: সেখ জামিরুল বাড়ির নং : এন0121 বয়স : 22 লিঙ্গ : মহিলা	ফটো উপলব্ধ
857	1	WSU2529493	নাম : সেখ ওয়াসিন পিতার নাম: মোবারশিস ইসলাম শেখ বাড়ির নং : এন0072 বয়স : 18 লিঙ্গ : পুরুষ	ফটো উপলব্ধ	858	1	WSU2532315	নাম : সাবানা খাতুন স্বামীর নাম: অলিয়া বেগম বাড়ির নং : এন0039 বয়স : 19 লিঙ্গ : মহিলা	ফটো উপলব্ধ	859	1	WSU2532554	নাম : সেখ রিজাউল করিম পিতার নাম: সেখ জিন্নাত আলি বাড়ির নং : এন0033 বয়স : 19 লিঙ্গ : পুরুষ	ফটো উপলব্ধ
860	1	WSU2532562	নাম : অসেমা খাতুন স্বামীর নাম: সাহেব মোল্লা বাড়ির নং : এন008 বয়স : 23 লিঙ্গ : মহিলা	ফটো উপলব্ধ	861	1	WSU2532588	নাম : মহুয়া খাতুন স্বামীর নাম: সেখ নাজিমুল হোসেন বাড়ির নং : এন0034 বয়স : 26 লিঙ্গ : মহিলা	ফটো উপলব্ধ	862	1	WSU2532828	নাম : মেহা খাতুন পিতার নাম: সেখ গুরাবুদ্দীন বাড়ির নং : এন0001 বয়স : 21 লিঙ্গ : মহিলা	ফটো উপলব্ধ
863	1	WSU2532919	নাম : সিমরান খাতুন পিতার নাম: সেখ আসরাফুল হক বাড়ির নং : এন0039 বয়স : 23 লিঙ্গ : মহিলা	ফটো উপলব্ধ	864	1	WSU2532935	নাম : আফিফা খাতুন পিতার নাম: সেখ আসরাফুল হক বাড়ির নং : এন0039 বয়স : 18 লিঙ্গ : মহিলা	ফটো উপলব্ধ	865	1	WSU2533156	নাম : সানিয়া খাতুন স্বামীর নাম: সাদাম সেখ বাড়ির নং : এন0030 বয়স : 20 লিঙ্গ : মহিলা	ফটো উপলব্ধ
866	1	WSU2533172	নাম : মাইমুনা সুলতানা স্বামীর নাম: সেখ আসিফ আলম বাড়ির নং : এন0045 বয়স : 22 লিঙ্গ : মহিলা	ফটো উপলব্ধ	867	1	WSU2533230	নাম : অঙ্গুরা মন্ডল অন্যান্য: আলি হোসেন মন্ডল বাড়ির নং : এন0075 বয়স : 71 লিঙ্গ : মহিলা	ফটো উপলব্ধ	868	1	WSU2533636	নাম : হালিমা খাতুন স্বামীর নাম: সেখ হামিদুল ইসলাম বাড়ির নং : এন0058 বয়স : 22 লিঙ্গ : মহিলা	ফটো উপলব্ধ
869	1	WSU2533669	নাম : সেখ আজাবউদ্দিন পিতার নাম: সেখ সাইফুদ্দিন বাড়ির নং : এন0032 বয়স : 18 লিঙ্গ : পুরুষ	ফটো উপলব্ধ	870	1	WSU2534360	নাম : নাজমিন খাতুন স্বামীর নাম: সেখ মেহবুব বাড়ির নং : এন0018 বয়স : 21 লিঙ্গ : মহিলা	ফটো উপলব্ধ					



নির্বাচক সংখ্যার সারসংক্ষেপ :

A) নির্বাচকের সংখ্যা :

	নির্বাচক তালিকার প্রকৃতি	নির্বাচক তালিকার পরিচিতি :	নির্বাচকের সংখ্যা :				
			পুরুষ	মহিলা	তৃতীয় লিঙ্গ	মোট	
I	মূল তালিকা	মূল তালিকা	বিশেষ নিবিড় সংশোধন ২০২৬ এর চূড়ান্ত ভোটার তালিকার সহিত 06-04-2026 তারিখ অবধি সংশোধিত নির্বাচক তালিকা	450	391	0	841
II	1- সংযোজন তালিকা	সংযোজনী 1	বিশেষ সংক্ষিপ্ত সংশোধন 2026	7	22	0	29
		সংযোজনী 2	ধারাবাহিক সংশোধন 2026	0	0	0	0
		মোট		7	22	0	29
III	2- বিয়োজন তালিকা	সংযোজনী 1	বিশেষ সংক্ষিপ্ত সংশোধন 2026	0	0	0	0
		সংযোজনী 2	ধারাবাহিক সংশোধন 2026	0	0	0	0
		মোট		0	0	0	0
IV	'লিঙ্গ ক্ষেত্রের' পরিবর্তনের কারণে পার্থক্য			0	0	0	0
V	বিচারপ্রক্রিয়ার অধীনস্থ			0	0	0	0
VI	বিচার বিভাগীয় আধিকারিক কর্তৃক বিচারপূর্বক নিষ্পত্তির পর বিয়োজিত			3	4	0	7
নির্বাচকের মোট সংখ্যা (I+II-III+IV-V-VI)				454	409	0	863

B) ক্রটি সংশোধনের সংখ্যা :

নির্বাচক তালিকার প্রকৃতি	নির্বাচক তালিকার পরিচিতি :	ক্রটি সংশোধনের সংখ্যা :
সংযোজনী 1	বিশেষ সংক্ষিপ্ত সংশোধন 2026	1
সংযোজনী 2	ধারাবাহিক সংশোধন 2026	0
	মোট	1

নির্বাচক নিবন্ধন আধিকারিকের স্বাক্ষর

E-মৃত, S-স্থানান্তরিত, R-একাধিকবার অন্তর্ভুক্ত, M-নিখোঁজ, Q-যোগ্য নহে