

নির্বাচক তালিকা 2026 S25 পশ্চিমবঙ্গ



বিধানসভা নির্বাচনক্ষেত্রের নং, নাম ও সংরক্ষণের স্থিতি : 258 - সোনামুখী (তপশীলি জাতি)		অংশ নং : 91																			
বিধানসভা নির্বাচনক্ষেত্রটি যে লোকসভা নির্বাচনক্ষেত্রের / ক্ষেত্রসমূহের অন্তর্ভুক্ত তার নং, নাম ও সংরক্ষণ স্থিতি : 37 - বিষ্ণুপুর (তপশীলি জাতি)																					
1. সংশোধনের পূর্ণ বিবরণ																					
সংশোধনের বৎসর :	2026	নির্বাচক তালিকার পরিচিতি : বিশেষ নিবিড় সংশোধন ২০২৬ এর চূড়ান্ত ভোটার তালিকার সহিত 06-04-2026 তারিখ অবধি সংশোধিত নির্বাচক তালিকা																			
ভিত্তি তারিখ :	01-01-2026																				
সংশোধনের প্রকৃতি :	ধারাবাহিক সংশোধন 2026																				
প্রকাশনার তারিখ :	06-04-2026																				
2. অংশ ও নির্বাচনী এলাকার পূর্ণ বিবরণ :																					
অংশের ভাগ নং ও নাম :																					
1-বোন্দলহাটী মুসলিমপাড়া,বাগ্দি পাড়া		<table border="1" style="width: 100%; border-collapse: collapse;"> <tr> <td>প্রধান শহর/গ্রাম</td> <td>: বোন্দলহাটী</td> </tr> <tr> <td>ওয়ার্ড</td> <td>:</td> </tr> <tr> <td>থানা</td> <td>: সোনামুখী</td> </tr> <tr> <td>গ্রাম পঞ্চায়েত</td> <td>: রাধামোহনপুর</td> </tr> <tr> <td>ব্লক</td> <td>: সোনামুখী</td> </tr> <tr> <td>মহকুমা</td> <td>: বিষ্ণুপুর</td> </tr> <tr> <td>জেলা</td> <td>: বাঁকুড়া</td> </tr> <tr> <td>পিন</td> <td>: 722207</td> </tr> </table>				প্রধান শহর/গ্রাম	: বোন্দলহাটী	ওয়ার্ড	:	থানা	: সোনামুখী	গ্রাম পঞ্চায়েত	: রাধামোহনপুর	ব্লক	: সোনামুখী	মহকুমা	: বিষ্ণুপুর	জেলা	: বাঁকুড়া	পিন	: 722207
প্রধান শহর/গ্রাম	: বোন্দলহাটী																				
ওয়ার্ড	:																				
থানা	: সোনামুখী																				
গ্রাম পঞ্চায়েত	: রাধামোহনপুর																				
ব্লক	: সোনামুখী																				
মহকুমা	: বিষ্ণুপুর																				
জেলা	: বাঁকুড়া																				
পিন	: 722207																				
3. ভোট গ্রহন কেন্দ্রের পূর্ণ বিবরণ :																					
ভোট গ্রহন কেন্দ্রের নং, নাম :		ভোট গ্রহন কেন্দ্রের শ্রেণী :		গ্রামীণ																	
91 - বোন্দলহাটী জুনিয়ার হাই স্কুল		এই অংশে সহায়ক ভোটগ্রহন কেন্দ্রের সংখ্যা :		0																	
ভোট গ্রহন কেন্দ্রের ঠিকানা :																					
বোন্দলহাটী জুনিয়ার হাই স্কুল, রুম-1, বোন্দলহাটী																					
4. নির্বাচকের সংখ্যা :																					
প্রথম ক্রমিক নং	শেষ ক্রমিক নং	মোট সংখ্যা																			
		পুরুষ	মহিলা	তৃতীয় লিঙ্গ	মোট																
1	812	405	377	0	782																

নির্বাচক নিবন্ধন আধিকারিকের স্বাক্ষর

Nazri Naksha

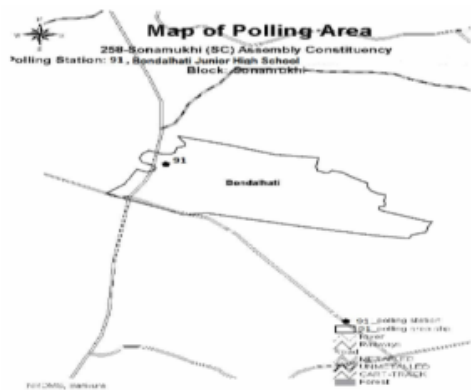

Google Map View

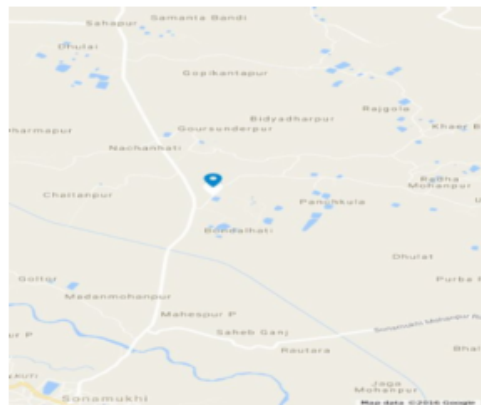

Polling Station Building Front View



Polling Station Front View



Cad View

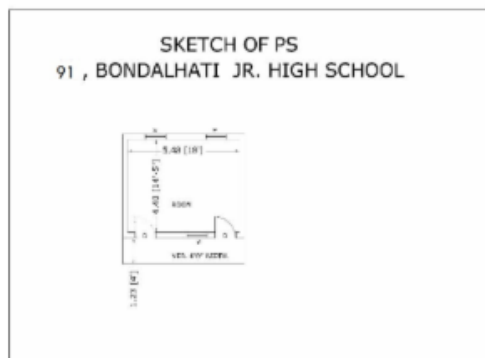

Key MAP View

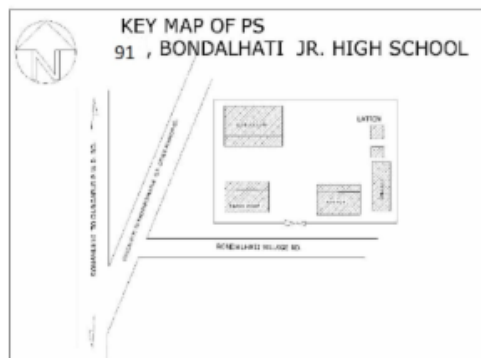

1 নাম : সোলেনা বিবি স্বামীর নাম: আব্দুল বারিক বাড়ির নং : n0061 বয়স : 71 লিঙ্গ : মহিলা	WB/37/256/345290	2 নাম : রফিয়া বেগম স্বামীর নাম: মাহরম সেখ বাড়ির নং : n0146 বয়স : 35 লিঙ্গ : মহিলা	YYS1514074	3 নাম : আশাদুল সেখ পিতার নাম: জব্বর সেখ বাড়ির নং : n0078 বয়স : 33 লিঙ্গ : পুরুষ	YYS1330984
4 নাম : গফুর আলি সেখ পিতার নাম: হাসান সেখ বাড়ির নং : n0102 বয়স : 40 লিঙ্গ : পুরুষ	JFB2072056	5 নাম : জিন্নত বিবি স্বামীর নাম: সোমেদ আলি সেখ বাড়ির নং : n0082 বয়স : 61 লিঙ্গ : মহিলা	YYS2373058	6 নাম : মহঃ মতিয়ার রহমান পিতার নাম: মহ সোমেদ সেখ বাড়ির নং : n0082 বয়স : 46 লিঙ্গ : পুরুষ	JFB1956424
7 নাম : মমতাজ বেগম স্বামীর নাম: গফুর আলি সেখ বাড়ির নং : n0102 বয়স : 31 লিঙ্গ : মহিলা	YYS1765577	8 নাম : সদরুল সেখ পিতার নাম: হাসান সেখ বাড়ির নং : n0102 বয়স : 42 লিঙ্গ : পুরুষ	JFB2072064	9 নাম : আব্দুল হালিম সেখ পিতার নাম: হাসান সেখ বাড়ির নং : n0102 বয়স : 34 লিঙ্গ : পুরুষ	YYS1513803
10 নাম : অজফর আলি সেখ পিতার নাম: হাসেন সেখ বাড়ির নং : এন0012 বয়স : 30 লিঙ্গ : পুরুষ	YYS1513795	11 নাম : সেখ সুরিয়া বেওয়া স্বামীর নাম: হাসান সেখ বাড়ির নং : n0102 বয়স : 67 লিঙ্গ : মহিলা	WB/37/256/345353	12 নাম : রিনা খাতুন পিতার নাম: জব্বর সেখ বাড়ির নং : n0078 বয়স : 35 লিঙ্গ : মহিলা	YYS1685759
13 নাম : চায়না বেগম স্বামীর নাম: সদরুল সেখ বাড়ির নং : n0102 বয়স : 37 লিঙ্গ : মহিলা	WSU1822790	14 নাম : ডালিয়া বিবি স্বামীর নাম: আশাদুল সেখ বাড়ির নং : n0078 বয়স : 27 লিঙ্গ : মহিলা	YYS1765528	15 নাম : শেরিনা আখতার স্বামীর নাম: মহঃ মতিয়ার রহমান বাড়ির নং : n0145 বয়স : 38 লিঙ্গ : মহিলা	YYS1514017
16 নাম : আলমগীর সেখ পিতার নাম: আবুলকালাম সেখ বাড়ির নং : n0025 বয়স : 42 লিঙ্গ : পুরুষ	YYS0377127	17 নাম : বাদশা আলাম সেখ পিতার নাম: রহমালী সেখ বাড়ির নং : n0025 বয়স : 53 লিঙ্গ : পুরুষ	WB/37/256/345631	18 নাম : নাজমা বেগম সেখ স্বামীর নাম: বাদশা আলাম সেখ বাড়ির নং : n0025 বয়স : 47 লিঙ্গ : মহিলা	JFB2236883
19 নাম : আমজাদ সেখ পিতার নাম: আবুল কালাম সেখ বাড়ির নং : n0025 বয়স : 33 লিঙ্গ : পুরুষ	YYS1418953	20 নাম : মাসুদ আলাম সেখ পিতার নাম: বাদশা আলাম সেখ বাড়ির নং : এন0025 বয়স : 21 লিঙ্গ : পুরুষ	YYS2275287	21 নাম : সেখ সোমেরা বিবি স্বামীর নাম: আবুলকালাম সেখ বাড়ির নং : n0025 বয়স : 61 লিঙ্গ : মহিলা	YYS1996743
22 নাম : কিয়ানুর বিবি সেখ স্বামীর নাম: জাহাঙ্গীর সেখ বাড়ির নং : এন0025 বয়স : 37 লিঙ্গ : মহিলা	YYS1092683	23 নাম : জাহাঙ্গির সেখ পিতার নাম: আবুল কালাম সেখ বাড়ির নং : এন0025 বয়স : 38 লিঙ্গ : পুরুষ	YYS0377119	24 নাম : সেখ ইদুশ পিতার নাম: জামসব সেখ বাড়ির নং : n0005 বয়স : 76 লিঙ্গ : পুরুষ	YYS1996693
25 নাম : জালাউদ্দিন সেখ পিতার নাম: ইদুশ সেখ বাড়ির নং : n0005 বয়স : 43 লিঙ্গ : পুরুষ	JFB1458256	26 নাম : সেখ করিমা বিবি স্বামীর নাম: ইদুশ সেখ বাড়ির নং : n0005 বয়স : 73 লিঙ্গ : মহিলা	YYS1996198	27 নাম : কোহিনুর বিবি সেখ স্বামীর নাম: জালাউদ্দিন সেখ বাড়ির নং : n0005 বয়স : 37 লিঙ্গ : মহিলা	YYS1166909
28 নাম : ফতেমা বিবি সেখ স্বামীর নাম: আলাউদ্দিন সেখ বাড়ির নং : n0005 বয়স : 35 লিঙ্গ : মহিলা	YYS1166891	29 নাম : আলাউদ্দিন সেখ পিতার নাম: ইদরিশ সেখ বাড়ির নং : n0005 বয়স : 46 লিঙ্গ : পুরুষ	JFB2567196	30 নাম : আমীনুল সেখ পিতার নাম: ওমর আলি সেখ বাড়ির নং : n0009 বয়স : 39 লিঙ্গ : পুরুষ	YYS0377580

31	WB/37/256/345246	নাম : সালিমা বিবি সেখ স্বামীর নাম: উমর আলি সেখ বাড়ির নং : n0009 বয়স : 58 লিঙ্গ : মহিলা	ফটো উপলব্ধ	32	YYS2077659	নাম : সেখ উমর আলি পিতার নাম: শেখ জব্বার বাড়ির নং : n0009 বয়স : 64 লিঙ্গ : পুরুষ	ফটো উপলব্ধ	33	YYS1330703	নাম : নাসিমা খাতুন স্বামীর নাম: আমিনুল সেখ বাড়ির নং : n0009 বয়স : 37 লিঙ্গ : মহিলা	ফটো উপলব্ধ
34	YYS2070365	নাম : তাসলিমা বিবি স্বামীর নাম: ইসমাইল খাঁ বাড়ির নং : N0095 বয়স : 27 লিঙ্গ : মহিলা	ফটো উপলব্ধ	35	YYS2165116	নাম : জিকরিয়া খাঁ পিতার নাম: ইস্রাইল খাঁ বাড়ির নং : n0094 বয়স : 61 লিঙ্গ : পুরুষ	ফটো উপলব্ধ	36	YYS2191229	নাম : মইদুল ইসলাম খাঁ পিতার নাম: জাকির হোসেন খাঁ বাড়ির নং : এন0085 বয়স : 23 লিঙ্গ : পুরুষ	ফটো উপলব্ধ
37	YYS2275402	নাম : নারগিস পারভিন খাতুন পিতার নাম: মহঃ কলিমউদ্দিন খাঁ বাড়ির নং : এন0091 বয়স : 24 লিঙ্গ : মহিলা	ফটো উপলব্ধ	38	YYS1686062	নাম : আশা বেগম স্বামীর নাম: সামিরুল খাঁ বাড়ির নং : n0094 বয়স : 28 লিঙ্গ : মহিলা	ফটো উপলব্ধ	39	YYS1166198	নাম : রোকিয়া বিবি স্বামীর নাম: মোহাম্মদ জালাল আলি খান বাড়ির নং : n0089 বয়স : 39 লিঙ্গ : মহিলা	ফটো উপলব্ধ
40	YYS1685874	নাম : ইসমাইল খাঁ পিতার নাম: সাদাই খাঁ বাড়ির নং : n0095 বয়স : 28 লিঙ্গ : পুরুষ	ফটো উপলব্ধ	41	YYS1996149	নাম : সবুর আলি খাঁ পিতার নাম: ইসলাম খাঁ বাড়ির নং : n0088 বয়স : 47 লিঙ্গ : পুরুষ	ফটো উপলব্ধ	42	YYS2165124	নাম : হাসিনা বিবি খাঁ স্বামীর নাম: জিকরিয়া খাঁ বাড়ির নং : n0094 বয়স : 57 লিঙ্গ : মহিলা	ফটো উপলব্ধ
43	JFB2235570	নাম : খাঁ রুনা বিবি স্বামীর নাম: সাদাই খাঁ বাড়ির নং : n0095 বয়স : 49 লিঙ্গ : মহিলা	ফটো উপলব্ধ	44	YYS1330687	নাম : নুরেসা বিবি স্বামীর নাম: হিমাত আলি মোল্লা বাড়ির নং : n0088 বয়স : 34 লিঙ্গ : মহিলা	ফটো উপলব্ধ	45	YYS1996495	নাম : আলি হোসেন খাঁ পিতার নাম: নজরুদ্দিন খাঁ বাড়ির নং : n0086 বয়স : 51 লিঙ্গ : পুরুষ	ফটো উপলব্ধ
46	JFB2373033	নাম : সাবিলা বিবি স্বামীর নাম: সবুর আলি খাঁ বাড়ির নং : n0088 বয়স : 40 লিঙ্গ : মহিলা	ফটো উপলব্ধ	47	YYS2190775	নাম : ইসমাইল খাঁ পিতার নাম: সবুর আলি খাঁ বাড়ির নং : এন0088 বয়স : 22 লিঙ্গ : পুরুষ	ফটো উপলব্ধ	48	YYS2168854	নাম : রেসমিনা বিবি স্বামীর নাম: সাদাম খান বাড়ির নং : এন100 বয়স : 28 লিঙ্গ : মহিলা	ফটো উপলব্ধ
49	YYS1685767	নাম : নূর হোসেন খাঁ পিতার নাম: জাকির হোসেন খাঁ বাড়ির নং : n0085 বয়স : 29 লিঙ্গ : পুরুষ	ফটো উপলব্ধ	50	YYS1685791	নাম : মহিরুল খাঁ পিতার নাম: আনোয়ার খাঁ বাড়ির নং : n0093 বয়স : 31 লিঙ্গ : পুরুষ	ফটো উপলব্ধ	51	YYS1685809	নাম : সবুরা বিবি স্বামীর নাম: মহিরুল খাঁ বাড়ির নং : n0093 বয়স : 33 লিঙ্গ : মহিলা	ফটো উপলব্ধ
52	JFB2235562	নাম : হামিদা বিবি খাঁ স্বামীর নাম: মহ সাদেক আলি খাঁ বাড়ির নং : n0096 বয়স : 42 লিঙ্গ : মহিলা	ফটো উপলব্ধ	53	WB/37/256/345572	নাম : মহ সাদেক আলি খাঁ পিতার নাম: মহ ইসরাইল খাঁ বাড়ির নং : n0096 বয়স : 54 লিঙ্গ : পুরুষ	ফটো উপলব্ধ	54	YYS1330679	নাম : ফরিদা বিবি স্বামীর নাম: আমিরুল খাঁ বাড়ির নং : n0094 বয়স : 32 লিঙ্গ : মহিলা	ফটো উপলব্ধ
55	JFB2567311	নাম : আমিরুল খাঁ পিতার নাম: জিকরিয়া খাঁ বাড়ির নং : n0094 বয়স : 37 লিঙ্গ : পুরুষ	ফটো উপলব্ধ	56	YYS1418938	নাম : সামিরুল খাঁ পিতার নাম: জিগরিয়া খাঁ বাড়ির নং : n0094 বয়স : 34 লিঙ্গ : পুরুষ	ফটো উপলব্ধ	57	YYS1166651	নাম : আমিরজা বিবি খাঁ স্বামীর নাম: রজব আলি খাঁ বাড়ির নং : n0093 বয়স : 36 লিঙ্গ : মহিলা	ফটো উপলব্ধ
58	JFB2567006	নাম : মানোয়ারা বিবি খাঁ স্বামীর নাম: বোরজাহান বিবি খাঁ বাড়ির নং : n0093 বয়স : 40 লিঙ্গ : মহিলা	ফটো উপলব্ধ	59	YYS1418847	নাম : হাসিবুল খাঁ পিতার নাম: আনোয়ার খাঁ বাড়ির নং : n0093 বয়স : 33 লিঙ্গ : পুরুষ	ফটো উপলব্ধ	60	JFB2567014	নাম : মহরমজান খাঁ পিতার নাম: আনোয়ার খাঁ বাড়ির নং : n0093 বয়স : 40 লিঙ্গ : পুরুষ	ফটো উপলব্ধ

61	JFB2567097	নাম : রজবআলি খাঁ পিতার নাম: আনোয়ার খাঁ বাড়ির নং : n0093 বয়স : 40 লিঙ্গ : পুরুষ	ফটো উপলব্ধ	62	JFB1954940	নাম : বোরজান খাঁ পিতার নাম: আনোয়ার খাঁ বাড়ির নং : n0093 বয়স : 43 লিঙ্গ : পুরুষ	ফটো উপলব্ধ	63	JFB1954932	নাম : সাজাহান খাঁ পিতার নাম: আনোয়ার খাঁ বাড়ির নং : n0093 বয়স : 52 লিঙ্গ : পুরুষ	ফটো উপলব্ধ
64	YYS2372548	নাম : রহিমাবিবি খাঁ স্বামীর নাম: আনোয়ার খাঁ বাড়ির নং : n0093 বয়স : 66 লিঙ্গ : মহিলা	ফটো উপলব্ধ	65	WB/37/256/345589	নাম : আনোয়ার খাঁ পিতার নাম: মোবান খাঁ বাড়ির নং : n0093 বয়স : 78 লিঙ্গ : পুরুষ	ফটো উপলব্ধ	66	JFB2373058	নাম : ময়না বিবি খাঁ স্বামীর নাম: কলিমুদ্দিন খাঁ বাড়ির নং : n0091 বয়স : 40 লিঙ্গ : মহিলা	ফটো উপলব্ধ
67	WB/37/256/345377	নাম : মহঃ কলিমউদ্দিন খাঁ পিতার নাম: খোদাবক্স খাঁ বাড়ির নং : n0091 বয়স : 55 লিঙ্গ : পুরুষ	ফটো উপলব্ধ	68	YYS1331271	নাম : ইয়াদুল খাঁ পিতার নাম: সাইদ খাঁ বাড়ির নং : n0090 বয়স : 33 লিঙ্গ : পুরুষ	ফটো উপলব্ধ	69	YYS1166669	নাম : ইন্দাদুল খাঁ পিতার নাম: সাইদ খাঁ বাড়ির নং : n0090 বয়স : 36 লিঙ্গ : পুরুষ	ফটো উপলব্ধ
70	WB/37/256/345048	নাম : জরিলা খাঁ স্বামীর নাম: সাইদ খাঁ বাড়ির নং : n0090 বয়স : 51 লিঙ্গ : মহিলা	ফটো উপলব্ধ	71	WB/37/256/345018	নাম : সাইদ খাঁ পিতার নাম: খোদাবক্স খাঁ বাড়ির নং : n0090 বয়স : 54 লিঙ্গ : পুরুষ	ফটো উপলব্ধ	72	YYS1092733	নাম : হায়দার আলি খাঁ পিতার নাম: সত্তার খাঁ বাড়ির নং : n0089 বয়স : 36 লিঙ্গ : পুরুষ	ফটো উপলব্ধ
73	WB/37/256/345191	নাম : রমিমা খাঁ স্বামীর নাম: সত্তার খাঁ বাড়ির নং : n0089 বয়স : 56 লিঙ্গ : মহিলা	ফটো উপলব্ধ	74	JFB2235554	নাম : লায়লা বেগম খাঁ স্বামীর নাম: আলিহোসেন খাঁ বাড়ির নং : n0086 বয়স : 48 লিঙ্গ : মহিলা	ফটো উপলব্ধ	75	WB/37/256/345339	নাম : ময়না বিবি খাঁ স্বামীর নাম: জাকিরহোসেন খাঁ বাড়ির নং : n0085 বয়স : 51 লিঙ্গ : মহিলা	ফটো উপলব্ধ
76	WB/37/256/345697	নাম : জাকির হোসেন খাঁ পিতার নাম: গোলাম খাঁ বাড়ির নং : n0085 বয়স : 55 লিঙ্গ : পুরুষ	ফটো উপলব্ধ	77	YYS1266402	নাম : মাহারানী বিবি খাঁ স্বামীর নাম: সফিকুল খাঁ বাড়ির নং : n0088 বয়স : 35 লিঙ্গ : মহিলা	ফটো উপলব্ধ	78	JFB2373025	নাম : সফিকুল খাঁ পিতার নাম: ইসলাম খাঁ বাড়ির নং : n0088 বয়স : 38 লিঙ্গ : পুরুষ	ফটো উপলব্ধ
79	YYS1608280	নাম : সামসুল খাঁ পিতার নাম: গোলাম হোসেন খাঁ বাড়ির নং : n0099 বয়স : 29 লিঙ্গ : পুরুষ	ফটো উপলব্ধ	80	JFB1457985	নাম : মহঃ জালাল আলি খাঁ পিতার নাম: মহঃ সত্তার খাঁ বাড়ির নং : n0089 বয়স : 45 লিঙ্গ : পুরুষ	ফটো উপলব্ধ	81	YYS2349710	নাম : সইপ খাঁ পিতার নাম: মোহাম্মদ জালাল আলি খাঁ বাড়ির নং : এন0089 বয়স : 20 লিঙ্গ : পুরুষ	ফটো উপলব্ধ
82	YYS1765635	নাম : রুপা বিবি স্বামীর নাম: হাসিবুল খাঁ বাড়ির নং : n0093 বয়স : 28 লিঙ্গ : মহিলা	ফটো উপলব্ধ	83	YYS1166123	নাম : সাদ্দাম খান পিতার নাম: গোলাম খান বাড়ির নং : n0099 বয়স : 37 লিঙ্গ : পুরুষ	ফটো উপলব্ধ	84	YYS1608298	নাম : আজমন বিবি স্বামীর নাম: আব্দুল আলম খাঁ বাড়ির নং : n0099 বয়স : 32 লিঙ্গ : মহিলা	ফটো উপলব্ধ
85	YYS1166115	নাম : আব্দুল আলম খাঁ পিতার নাম: গোলাম খাঁ বাড়ির নং : n0099 বয়স : 35 লিঙ্গ : পুরুষ	ফটো উপলব্ধ	86	WB/37/256/345281	নাম : সামোনা বিবি খাঁ স্বামীর নাম: গোলাম খাঁ বাড়ির নং : n0099 বয়স : 71 লিঙ্গ : মহিলা	ফটো উপলব্ধ	87	YYS1092709	নাম : ইসমাতারা বিবি খাঁ স্বামীর নাম: জফর আলি খাঁ বাড়ির নং : n0096 বয়স : 43 লিঙ্গ : মহিলা	ফটো উপলব্ধ
88	YYS1092675	নাম : জফর আলি খাঁ পিতার নাম: ইসরাইল খাঁ বাড়ির নং : n0096 বয়স : 43 লিঙ্গ : পুরুষ	ফটো উপলব্ধ	89	YYS1996420	নাম : সাদাই খাঁ পিতার নাম: ইসরাইল খাঁ বাড়ির নং : n0095 বয়স : 50 লিঙ্গ : পুরুষ	ফটো উপলব্ধ	90	YYS1855857	নাম : জসিমুদ্দিন খাঁ পিতার নাম: আলি হোসেন খাঁ বাড়ির নং : আলি হোসেন খাঁ বয়স : 27 লিঙ্গ : পুরুষ	ফটো উপলব্ধ

বিধানসভা নির্বাচনকেন্দ্রের নং, নাম : 258-সোনামুখী
ভাগ নং, নাম : 1-বোন্দলহাটী মুসলিমপাড়া,বাগ্দি পাড়া

91	YYS2328896	নাম : সাকিল খাঁ পিতার নাম: আলি হোসেন খাঁ বাড়ির নং : এন0086 বয়স : 21 লিঙ্গ : পুরুষ	ফটো উপলব্ধ	92	YYS2328904	নাম : আকিল খাঁ পিতার নাম: আলি হোসেন খাঁ বাড়ির নং : এন0086 বয়স : 20 লিঙ্গ : পুরুষ	ফটো উপলব্ধ	93	YYS1917392	নাম : ফয়জল খাঁ পিতার নাম: মহঃ কলমুদ্দিন খাঁ বাড়ির নং : এন000 বয়স : 25 লিঙ্গ : পুরুষ	ফটো উপলব্ধ
94	YYS1917293	নাম : নাসিম ইসলাম খাঁ পিতার নাম: জাকির হোসেন খাঁ বাড়ির নং : এন0085 বয়স : 27 লিঙ্গ : পুরুষ	ফটো উপলব্ধ	95	YYS1343573	নাম : নাসিমা খাতুন স্বামীর নাম: সবুজ সেখ বাড়ির নং : n0151 বয়স : 33 লিঙ্গ : মহিলা	ফটো উপলব্ধ	96	YYS1608223	নাম : হাফিজুল খাঁ পিতার নাম: মহঃ আলিমুদ্দিন খাঁ বাড়ির নং : n0097 বয়স : 29 লিঙ্গ : পুরুষ	ফটো উপলব্ধ
97	YYS1514058	নাম : মরিয়ম খাতুন পিতার নাম: আলিমুদ্দিন খাঁ বাড়ির নং : n0097 বয়স : 31 লিঙ্গ : মহিলা	ফটো উপলব্ধ	98	YYS1917418	নাম : সামিরুল খান পিতার নাম: আলিমুদ্দিন খান বাড়ির নং : এন0099 বয়স : 25 লিঙ্গ : পুরুষ	ফটো উপলব্ধ	99	JFB2524536	নাম : মহঃ হাসমত আলি খান পিতার নাম: আলিমুদ্দিন খাঁ বাড়ির নং : n0097 বয়স : 37 লিঙ্গ : পুরুষ	ফটো উপলব্ধ
100	YYS1996776	নাম : রুকিয়া বিবি সেখ স্বামীর নাম: মুসগর আলি সেখ বাড়ির নং : n0097 বয়স : 52 লিঙ্গ : মহিলা	ফটো উপলব্ধ	101	YYS2128031	নাম : রহিমা বিবি স্বামীর নাম: আলিমুদ্দিন খাঁ বাড়ির নং : n0097 বয়স : 51 লিঙ্গ : মহিলা	ফটো উপলব্ধ	102	YYS2117562	নাম : আমিরুল খাঁ পিতার নাম: আলিমুদ্দিন খাঁ বাড়ির নং : এন0097 বয়স : 23 লিঙ্গ : পুরুষ	ফটো উপলব্ধ
103	YYS2165249	নাম : আলিমুদ্দিন খান পিতার নাম: খোদাবক্স খাঁ বাড়ির নং : n0097 বয়স : 71 লিঙ্গ : পুরুষ	ফটো উপলব্ধ	104	YYS1897594	নাম : মহসিনা খাতুন পিতার নাম: মানারুল সেখ বাড়ির নং : এন0127 বয়স : 25 লিঙ্গ : মহিলা	ফটো উপলব্ধ	105	JFB2373660	নাম : জাহির আকাস খাঁ পিতার নাম: রসুলবক্স খাঁ বাড়ির নং : n0092 বয়স : 41 লিঙ্গ : পুরুষ	ফটো উপলব্ধ
106	YYS2070183	নাম : ময়মুদ্দিন খাঁ পিতার নাম: রসুলবক্স খাঁ বাড়ির নং : n0092 বয়স : 43 লিঙ্গ : পুরুষ	ফটো উপলব্ধ	107	JFB1954957	নাম : আবদুল গফুর খাঁন পিতার নাম: ইসরাইল খাঁ বাড়ির নং : n0098 বয়স : 47 লিঙ্গ : পুরুষ	ফটো উপলব্ধ	108	YYS1330810	নাম : জসিমুদ্দিন খাঁ পিতার নাম: রসুল বক্স খাঁ বাড়ির নং : n0092 বয়স : 41 লিঙ্গ : পুরুষ	ফটো উপলব্ধ
109	YYS2191021	নাম : হাবিবুর রহমা খাঁ পিতার নাম: আব্দুল গফুর খাঁ বাড়ির নং : এন0098 বয়স : 22 লিঙ্গ : পুরুষ	ফটো উপলব্ধ	110	YYS1996644	নাম : রসুলবক্স খাঁন পিতার নাম: খোদাবক্স খাঁ বাড়ির নং : n0092 বয়স : 62 লিঙ্গ : পুরুষ	ফটো উপলব্ধ	111	RTE1700111	নাম : মৌসুমী খাতুন খাঁ স্বামীর নাম: জাহির আকাস খাঁ বাড়ির নং : এন0092 বয়স : 27 লিঙ্গ : মহিলা	ফটো উপলব্ধ
112	JFB2373041	নাম : কিয়ানুর বিবি খাঁ স্বামীর নাম: আব্দুল গফুর খাঁ বাড়ির নং : n0098 বয়স : 40 লিঙ্গ : মহিলা	ফটো উপলব্ধ	113	JFB1954965	নাম : নয়নতারা বিবি খাঁ স্বামীর নাম: সাহাজান খাঁ বাড়ির নং : n0098 বয়স : 44 লিঙ্গ : মহিলা	ফটো উপলব্ধ	114	YYS2368744	নাম : সাকিনা বিবি স্বামীর নাম: গোলামরসুল খাঁ বাড়ির নং : n0092 বয়স : 56 লিঙ্গ : মহিলা	ফটো উপলব্ধ
115	WB/37/256/345453	নাম : জরিলা বিবি খাঁ স্বামীর নাম: গোলামরসুল খাঁ বাড়ির নং : n0092 বয়স : 57 লিঙ্গ : মহিলা	ফটো উপলব্ধ	116	WB/37/256/345227	নাম : আবিলা বিবি সেখ স্বামীর নাম: জিগরিয়া সেখ বাড়ির নং : n0027 বয়স : 56 লিঙ্গ : মহিলা	ফটো উপলব্ধ	117	WSU2022911	নাম : নয়নতারা বেগম স্বামীর নাম: সেখ মুসলিম বাড়ির নং : এন0027 বয়স : 25 লিঙ্গ : মহিলা	ফটো উপলব্ধ
118	YYS1685981	নাম : সেখ মুসলিম পিতার নাম: জিগরিয়া সেখ বাড়ির নং : n0027 বয়স : 29 লিঙ্গ : পুরুষ	ফটো উপলব্ধ	119	YYS1996784	নাম : সেখ জিগরিয়া পিতার নাম: এজার সেখ বাড়ির নং : n0027 বয়স : 60 লিঙ্গ : পুরুষ	ফটো উপলব্ধ	120	YYS1092782	নাম : আসমাতারা বিবি স্বামীর নাম: মিলন তরফদার বাড়ির নং : n0139 বয়স : 34 লিঙ্গ : মহিলা	ফটো উপলব্ধ



বিধানসভা নির্বাচনকেন্দ্রের নং, নাম : 258-সোনামুখী
ভাগ নং, নাম : 1-বোন্দলহাটী মুসলিমপাড়া,বাগ্দি পাড়া

121	YYS0372615	ফটো উপলব্ধ	122	YYS2070274	ফটো উপলব্ধ	123	YYS1869890	ফটো উপলব্ধ
নাম : মিলন তরফদার পিতার নাম: রসিদ তরফদার বাড়ির নং : n0139 বয়স : 37 লিঙ্গ : পুরুষ			নাম : রাজা তরফদার পিতার নাম: শান্তি তরফদার বাড়ির নং : N0143 বয়স : 24 লিঙ্গ : পুরুষ			নাম : সাবিনা খাতুন পিতার নাম: শান্তি তরফদার বাড়ির নং : n0143 বয়স : 26 লিঙ্গ : মহিলা		
124	YYS2275428	ফটো উপলব্ধ	125	YYS1265636	ফটো উপলব্ধ	126	JFB2235687	ফটো উপলব্ধ
নাম : সাহানা তরফদার স্বামীর নাম: রাজা তরফদার বাড়ির নং : এন0143 বয়স : 23 লিঙ্গ : মহিলা			নাম : তাসমিনা খাতুন তরফদার স্বামীর নাম: শান্তি তরফদার বাড়ির নং : n0144 বয়স : 38 লিঙ্গ : মহিলা			নাম : ফতোমা বেগম তরফদার স্বামীর নাম: ইয়াদ আলি তরফদার বাড়ির নং : n0137 বয়স : 44 লিঙ্গ : মহিলা		
127	JFB2235679	ফটো উপলব্ধ	128	YYS1685783	ফটো উপলব্ধ	129	JFB2236750	ফটো উপলব্ধ
নাম : ইয়াদ আলী তরফদার পিতার নাম: রসিদ তরফদার বাড়ির নং : n0137 বয়স : 50 লিঙ্গ : পুরুষ			নাম : সেখ বীরাজ পিতার নাম: সেখ বদিয়াল বাড়ির নং : n0116 বয়স : 29 লিঙ্গ : পুরুষ			নাম : রোফিকা বেগম স্বামীর নাম: বদিয়াল বাড়ির নং : n0116 বয়স : 48 লিঙ্গ : মহিলা		
130	YYS2117687	ফটো উপলব্ধ	131	YYS1996305	ফটো উপলব্ধ	132	YYS2275303	ফটো উপলব্ধ
নাম : মিরাজ সেখ পিতার নাম: সেখ বদিয়াল বাড়ির নং : এন0116 বয়স : 23 লিঙ্গ : পুরুষ			নাম : সেখ বদিয়াল পিতার নাম: সইদ সেখ বাড়ির নং : n0116 বয়স : 50 লিঙ্গ : পুরুষ			নাম : সহদেব বাগ্দি পিতার নাম: সুবল বাগ্দি বাড়ির নং : এন0131 বয়স : 21 লিঙ্গ : পুরুষ		
133	YYS2300309	ফটো উপলব্ধ	134	YYS1874361	ফটো উপলব্ধ	135	YYS2368215	ফটো উপলব্ধ
নাম : শক্ত বাগ্দি পিতার নাম: অশোক বাগ্দি বাড়ির নং : এন0134 বয়স : 25 লিঙ্গ : পুরুষ			নাম : অর্জুন বাগ্দি পিতার নাম: সুবল বাগ্দি বাড়ির নং : n0131 বয়স : 26 লিঙ্গ : পুরুষ			নাম : অশোক বাগ্দি পিতার নাম: সুকুমার বাগ্দি বাড়ির নং : n0134 বয়স : 57 লিঙ্গ : পুরুষ		
136	WB/37/256/345171	ফটো উপলব্ধ	137	YYS1330919	ফটো উপলব্ধ	138	YYS1167071	ফটো উপলব্ধ
নাম : ছবি বাগ্দি স্বামীর নাম: সুকুমার বাগ্দি বাড়ির নং : n0134 বয়স : 66 লিঙ্গ : মহিলা			নাম : জয়ন্তি বাগ্দি স্বামীর নাম: শান্ত বাগ্দি বাড়ির নং : n0133 বয়স : 39 লিঙ্গ : মহিলা			নাম : শান্ত বাগ্দি স্বামীর নাম: লক্ষ্মীরানী বাগ্দি বাড়ির নং : n0133 বয়স : 38 লিঙ্গ : পুরুষ		
139	YYS2420388	ফটো উপলব্ধ	140	WB/37/256/345169	ফটো উপলব্ধ	141	YYS1418722	ফটো উপলব্ধ
নাম : লক্ষ্মী বাগ্দি পিতার নাম: সনাতন বাগ্দি বাড়ির নং : n0133 বয়স : 53 লিঙ্গ : মহিলা			নাম : বেলারানী বাগ্দি পিতার নাম: পঞ্চানন বাগ্দি বাড়ির নং : n0132 বয়স : 61 লিঙ্গ : মহিলা			নাম : পদ্মারানী বাগ্দি স্বামীর নাম: দুল বাগ্দি বাড়ির নং : n0132 বয়স : 32 লিঙ্গ : মহিলা		
142	YYS1167063	ফটো উপলব্ধ	143	WB/37/256/345216	ফটো উপলব্ধ	144	WB/37/256/345158	ফটো উপলব্ধ
নাম : দুল বাগ্দি পিতার নাম: শংকর বাগ্দি বাড়ির নং : n0132 বয়স : 39 লিঙ্গ : পুরুষ			নাম : সাধনা বাগ্দি স্বামীর নাম: শংকর বাগ্দি বাড়ির নং : n0132 বয়স : 61 লিঙ্গ : মহিলা			নাম : শংকর বাগ্দি পিতার নাম: পঞ্চানন বাগ্দি বাড়ির নং : n0132 বয়স : 71 লিঙ্গ : পুরুষ		
145	JFB2236719	ফটো উপলব্ধ	146	WB/37/256/345701	ফটো উপলব্ধ	147	JFB2236701	ফটো উপলব্ধ
নাম : চম্পা বাগ্দি স্বামীর নাম: সুবল বাগ্দি বাড়ির নং : n0131 বয়স : 44 লিঙ্গ : মহিলা			নাম : সুবল বাগ্দি পিতার নাম: বুদ্ধদেব বাগ্দি বাড়ির নং : n0131 বয়স : 51 লিঙ্গ : পুরুষ			নাম : মামনি বাগ্দি স্বামীর নাম: হারাধন বাগ্দি বাড়ির নং : n0131 বয়স : 53 লিঙ্গ : মহিলা		
148	WB/37/256/345054	ফটো উপলব্ধ	149	WB/37/256/345065	ফটো উপলব্ধ	150	YYS1765619	ফটো উপলব্ধ
নাম : হারাধন বাগ্দি পিতার নাম: বুদ্ধদেব বাগ্দি বাড়ির নং : n0131 বয়স : 59 লিঙ্গ : পুরুষ			নাম : উজ্জ্বলা বাগ্দি স্বামীর নাম: বুদ্ধদেব বাগ্দি বাড়ির নং : n0131 বয়স : 76 লিঙ্গ : মহিলা			নাম : নিমাই বাগ্দি পিতার নাম: অশোক বাগ্দি বাড়ির নং : n0134 বয়স : 28 লিঙ্গ : পুরুষ		



বিধানসভা নির্বাচনক্ষেত্রের নং, নাম : 258-সোনামুখী
ভাগ নং, নাম : 1-বোন্দলহাটী মুসলিমপাড়া,বাগ্দি পাড়া

151 নাম : ভীম বাগদী পিতার নাম: হারাধন বাগদী বাড়ির নং : n0131 বয়স : 27 লিঙ্গ : পুরুষ	YYS1765692 ফটো উপলব্ধ	152 নাম : অশ্বিনী বাগদী পিতার নাম: লক্ষন বাগদী বাড়ির নং : n0135 বয়স : 35 লিঙ্গ : পুরুষ	YYS1166800 ফটো উপলব্ধ	153 নাম : গীতা বাগদী স্বামীর নাম: লক্ষন বাগদী বাড়ির নং : n0135 বয়স : 56 লিঙ্গ : মহিলা	WB/37/256/345067 ফটো উপলব্ধ
154 নাম : লক্ষন বাগদী পিতার নাম: বঙ্কু বাগদী বাড়ির নং : n0135 বয়স : 66 লিঙ্গ : পুরুষ	WB/37/256/345708 ফটো উপলব্ধ	155 নাম : সনকা বাগ্দি স্বামীর নাম: অশোক বাগদী বাড়ির নং : n0134 বয়স : 47 লিঙ্গ : মহিলা	JFB1460310 ফটো উপলব্ধ	156 নাম : সারদা বাগদী স্বামীর নাম: রাজু বাগদী বাড়ির নং : n0134 বয়স : 36 লিঙ্গ : মহিলা	YYS1167055 ফটো উপলব্ধ
157 নাম : রাজু বাগদী পিতার নাম: সুকুমার বাগদী বাড়ির নং : n0134 বয়স : 44 লিঙ্গ : পুরুষ	JFB1956929 ফটো উপলব্ধ	158 নাম : বিষ্ণু বাগদী পিতার নাম: সদাই বাগদী বাড়ির নং : এন0130 বয়স : 25 লিঙ্গ : পুরুষ	YYS1917301 ফটো উপলব্ধ	159 নাম : সোমা খাতুন পিতার নাম: সফিউদ্দিন মল্লিক বাড়ির নং : এন0131 বয়স : 25 লিঙ্গ : মহিলা	YYS1929215 ফটো উপলব্ধ
160 নাম : নকুল বাগদী পিতার নাম: সুবল বাগদী বাড়ির নং : এন0131 বয়স : 23 লিঙ্গ : পুরুষ	YYS2275279 ফটো উপলব্ধ	161 নাম : সদাই বাগদী পিতার নাম: মুতাজুজ বাগদী বাড়ির নং : n0133 বয়স : 56 লিঙ্গ : পুরুষ	JFB2236693 ফটো উপলব্ধ	162 নাম : নুর আলম মোল্লা পিতার নাম: আসরাফ মোল্লা বাড়ির নং : n0129 বয়স : 29 লিঙ্গ : পুরুষ	YYS1686047 ফটো উপলব্ধ
163 নাম : মিরাজুল মোল্লা পিতার নাম: আসগর মোল্লা বাড়ির নং : এন0129 বয়স : 24 লিঙ্গ : পুরুষ	YYS2117521 ফটো উপলব্ধ	164 নাম : সাহানারা বিবি মোল্লা স্বামীর নাম: আসগর মোল্লা বাড়ির নং : n0129 বয়স : 45 লিঙ্গ : মহিলা	JFB1955566 ফটো উপলব্ধ	165 নাম : ওমরআলি সেখ পিতার নাম: কালু সেখ বাড়ির নং : n0127 বয়স : 61 লিঙ্গ : পুরুষ	WB/37/256/345348 ফটো উপলব্ধ
166 নাম : জনুফা বিবি সেখ স্বামীর নাম: আজিজুল সেখ বাড়ির নং : n0127 বয়স : 43 লিঙ্গ : মহিলা	JFB2373603 ফটো উপলব্ধ	167 নাম : আলিহোসেন সেখ পিতার নাম: ওমর আলি সেখ বাড়ির নং : এন0129 বয়স : 32 লিঙ্গ : পুরুষ	YYS1331115 ফটো উপলব্ধ	168 নাম : সেখ নুরিয়া বিবি স্বামীর নাম: সাদাই সেখ বাড়ির নং : n0030 বয়স : 75 লিঙ্গ : মহিলা	YYS1996685 ফটো উপলব্ধ
169 নাম : রকিবা বিবি স্বামীর নাম: ইলিয়াস মোল্লা বাড়ির নং : n0129 বয়স : 75 লিঙ্গ : মহিলা	YYS1996172 ফটো উপলব্ধ	170 নাম : রয়সনা বেগম স্বামীর নাম: ইয়াদুল সেখ বাড়ির নং : n0030 বয়স : 30 লিঙ্গ : মহিলা	YYS1514009 ফটো উপলব্ধ	171 নাম : আস্তিক মোল্লা পিতার নাম: সোহারফ মোল্লা বাড়ির নং : n0129 বয়স : 30 লিঙ্গ : পুরুষ	YYS1513886 ফটো উপলব্ধ
172 নাম : সুমাইয়া বিবি স্বামীর নাম: মহেইউসুফ মোল্লা বাড়ির নং : n0129 বয়স : 35 লিঙ্গ : মহিলা	YYS1166610 ফটো উপলব্ধ	173 নাম : ইউসুফ মোল্লা পিতার নাম: আসরাফ মোল্লা বাড়ির নং : n0129 বয়স : 35 লিঙ্গ : পুরুষ	YYS1166628 ফটো উপলব্ধ	174 নাম : সাবিনা বিবি স্বামীর নাম: সাবের আলি মোল্লা বাড়ির নং : n0129 বয়স : 30 লিঙ্গ : মহিলা	YYS1513985 ফটো উপলব্ধ
175 নাম : আনহারা বিবি মোল্লা স্বামীর নাম: সোহারাব মোল্লা বাড়ির নং : n0129 বয়স : 56 লিঙ্গ : মহিলা	WB/37/256/345436 ফটো উপলব্ধ	176 নাম : সোহারাব মোল্লা পিতার নাম: ইলিয়াস মোল্লা বাড়ির নং : n0129 বয়স : 61 লিঙ্গ : পুরুষ	JFB2236081 ফটো উপলব্ধ	177 নাম : ইয়াদুল সেখ পিতার নাম: সাদাই সেখ বাড়ির নং : n0030 বয়স : 36 লিঙ্গ : পুরুষ	YYS0377218 ফটো উপলব্ধ
178 নাম : সেখ কুমেশা বিবি স্বামীর নাম: দেলোয়ার সেখ বাড়ির নং : n0031 বয়স : 76 লিঙ্গ : মহিলা	YYS2177566 ফটো উপলব্ধ	179 নাম : আলিয়া বিবি স্বামীর নাম: ওমরআলি সেখ বাড়ির নং : n0127 বয়স : 65 লিঙ্গ : মহিলা	YYS2303030 ফটো উপলব্ধ	180 নাম : সামিম মোল্লা পিতার নাম: আসরাফ মোল্লা বাড়ির নং : n0129 বয়স : 27 লিঙ্গ : পুরুষ	YYS1855816 ফটো উপলব্ধ

181 নাম : সাবেক আলি মোল্লা পিতার নাম: ইলিয়াস মোল্লা বাড়ির নং : n0129 বয়স : 34 লিঙ্গ : পুরুষ	YYS1266287 ফটো উপলব্ধ	182 নাম : মনিরা বিবি স্বামীর নাম: নুরআলম মোলা বাড়ির নং : এন0129 বয়স : 29 লিঙ্গ : মহিলা	WET1834449 ফটো উপলব্ধ	183 নাম : আসমা বেগম স্বামীর নাম: আস্তিক মোল্লা বাড়ির নং : এন0129 বয়স : 23 লিঙ্গ : মহিলা	YYS2117596 ফটো উপলব্ধ
184 নাম : ছবি বিবি স্বামীর নাম: ওসমান সেখ বাড়ির নং : n0153 বয়স : 27 লিঙ্গ : মহিলা	YYS1744739 ফটো উপলব্ধ	185 নাম : মার্জিনা বিবি স্বামীর নাম: জাইদুল সেখ বাড়ির নং : n0030 বয়স : 44 লিঙ্গ : মহিলা	YYS1266410 ফটো উপলব্ধ	186 নাম : জীবাল্লিসা বিবি স্বামীর নাম: আসরাফ মোল্লা বাড়ির নং : n0129 বয়স : 50 লিঙ্গ : মহিলা	YYS1996669 ফটো উপলব্ধ
187 নাম : জাইদুল সেখ পিতার নাম: সাদাই সেখ বাড়ির নং : n0030 বয়স : 50 লিঙ্গ : পুরুষ	JFB2236933 ফটো উপলব্ধ	188 নাম : আসগর মোল্লা পিতার নাম: ইলিয়াস মোল্লা বাড়ির নং : n0129 বয়স : 45 লিঙ্গ : পুরুষ	JFB1955558 ফটো উপলব্ধ	189 নাম : আসরাফ মোল্লা পিতার নাম: ইলিয়াস মোল্লা বাড়ির নং : n0129 বয়স : 58 লিঙ্গ : পুরুষ	YYS1996479 ফটো উপলব্ধ
190 নাম : আরিফ মোল্লা পিতার নাম: আসগর মোল্লা বাড়ির নং : এন0129 বয়স : 20 লিঙ্গ : পুরুষ	YYS2323731 ফটো উপলব্ধ	191 নাম : আলিমা বিবি বেওয়া স্বামীর নাম: একতার খাঁ বাড়ির নং : n0087 বয়স : 53 লিঙ্গ : মহিলা	YYS1996727 ফটো উপলব্ধ	192 নাম : সেখ জাহিমা বেওয়া স্বামীর নাম: আবুলকালাম সেখ বাড়ির নং : n0035 বয়স : 61 লিঙ্গ : মহিলা	YYS1996230 ফটো উপলব্ধ
193 নাম : মেহের আলি মন্ডল পিতার নাম: মজফফর মন্ডল বাড়ির নং : n0059 বয়স : 33 লিঙ্গ : পুরুষ	YYS1266477 ফটো উপলব্ধ	194 নাম : হাসিনা বেগম স্বামীর নাম: সাইফুল মোল্লা বাড়ির নং : এন0068 বয়স : 24 লিঙ্গ : মহিলা	YYS2117620 ফটো উপলব্ধ	195 নাম : রূপসোনা বিবি স্বামীর নাম: রেজাউল সেখ বাড়ির নং : এন0035 বয়স : 27 লিঙ্গ : মহিলা	YYS2117646 ফটো উপলব্ধ
196 নাম : মোল্লা মরজিনা বেওয়া স্বামীর নাম: কৌশর মোল্লা বাড়ির নং : n0068 বয়স : 65 লিঙ্গ : মহিলা	YYS2128049 ফটো উপলব্ধ	197 নাম : নাসিমা বেগম সেখ স্বামীর নাম: মহিবুল সেখ বাড়ির নং : n0035 বয়স : 37 লিঙ্গ : মহিলা	YYS1167014 ফটো উপলব্ধ	198 নাম : মহিবুল সেখ পিতার নাম: আবুল কালাম সেখ বাড়ির নং : n0035 বয়স : 39 লিঙ্গ : পুরুষ	JFB2469591 ফটো উপলব্ধ
199 নাম : তাসমিনা বিবি স্বামীর নাম: দেলোয়ার মোল্লা বাড়ির নং : n0068 বয়স : 40 লিঙ্গ : মহিলা	YYS1266311 ফটো উপলব্ধ	200 নাম : দেলোয়ার মোল্লা পিতার নাম: কালু মোল্লা বাড়ির নং : n0068 বয়স : 51 লিঙ্গ : পুরুষ	WB/37/256/345375 ফটো উপলব্ধ	201 নাম : জানহারা মোল্লা স্বামীর নাম: মনোয়ার মোল্লা বাড়ির নং : n0068 বয়স : 56 লিঙ্গ : মহিলা	WB/37/256/345299 ফটো উপলব্ধ
202 নাম : মনোয়ার মোল্লা পিতার নাম: কালু মোল্লা বাড়ির নং : n0068 বয়স : 61 লিঙ্গ : পুরুষ	WB/37/256/345464 ফটো উপলব্ধ	203 নাম : সাইফুল মোল্লা পিতার নাম: আনোয়ার মোল্লা বাড়ির নং : n0068 বয়স : 33 লিঙ্গ : পুরুষ	YYS1266279 ফটো উপলব্ধ	204 নাম : আবুল কাসেম মোল্লা পিতার নাম: দেলোয়ার মোল্লা বাড়ির নং : এন0068 বয়স : 25 লিঙ্গ : পুরুষ	YYS1917434 ফটো উপলব্ধ
205 নাম : মোসারফ মোল্লা পিতার নাম: মনোয়ার মোল্লা বাড়ির নং : এন0068 বয়স : 25 লিঙ্গ : পুরুষ	YYS1917285 ফটো উপলব্ধ	206 নাম : মেহেরুল বেওয়া স্বামীর নাম: মজফফর মন্ডল বাড়ির নং : n0059 বয়স : 51 লিঙ্গ : মহিলা	YYS1855790 ফটো উপলব্ধ	207 নাম : মহঃ জিয়াবুল খাঁ পিতার নাম: একতার খাঁ বাড়ির নং : n0087 বয়স : 41 লিঙ্গ : পুরুষ	JFB2373066 ফটো উপলব্ধ
208 নাম : জাহানারা বেগম স্বামীর নাম: মহঃ জিয়াবুল খাঁ বাড়ির নং : n0087 বয়স : 31 লিঙ্গ : মহিলা	YYS1418912 ফটো উপলব্ধ	209 নাম : ইয়ারুল খাঁ পিতার নাম: একতার খাঁ বাড়ির নং : n0087 বয়স : 35 লিঙ্গ : পুরুষ	YYS1092667 ফটো উপলব্ধ	210 নাম : হাসিবুল সেখ পিতার নাম: আবুল কালাম সেখ বাড়ির নং : এন0035 বয়স : 40 লিঙ্গ : পুরুষ	JFB2373819 ফটো উপলব্ধ



211	YYS1330752	নাম : রেজাউল সেখ পিতার নাম: আবুল কালাম সেখ বাড়ির নং : n0035 বয়স : 33 লিঙ্গ : পুরুষ	ফটো উপলব্ধ	212	YYS1167006	নাম : ময়না বিবি স্বামীর নাম: হাসিবুল সেখ বাড়ির নং : n0035 বয়স : 34 লিঙ্গ : মহিলা	ফটো উপলব্ধ	213	YYS1685882	নাম : জিয়াবুল সেখ পিতার নাম: আবুল কালাম সেখ বাড়ির নং : n0035 বয়স : 29 লিঙ্গ : পুরুষ	ফটো উপলব্ধ
214	YYS1403096	নাম : জিলুফা বেগম স্বামীর নাম: ইয়াকুল খাঁন বাড়ির নং : n0149 বয়স : 31 লিঙ্গ : মহিলা	ফটো উপলব্ধ	215	JFB2529337	নাম : ডেনিলা খাতুন বেগম স্বামীর নাম: জিয়াবুল সেখ বাড়ির নং : n0154 বয়স : 40 লিঙ্গ : মহিলা	ফটো উপলব্ধ	216	JFB2586188	নাম : আসমিরা বেগম সেখ স্বামীর নাম: অমর আলি সেখ বাড়ির নং : n0140 বয়স : 43 লিঙ্গ : মহিলা	ফটো উপলব্ধ
217	WB/37/256/345382	নাম : আহাদালী মণ্ডল পিতার নাম: মোহাম্মদ মণ্ডল বাড়ির নং : n0111 বয়স : 56 লিঙ্গ : পুরুষ	ফটো উপলব্ধ	218	WB/37/256/345428	নাম : রসুলাবিবি মণ্ডল স্বামীর নাম: ফিরোজ মণ্ডল বাড়ির নং : n0109 বয়স : 61 লিঙ্গ : মহিলা	ফটো উপলব্ধ	219	WB/37/256/345687	নাম : ফিরোজ মণ্ডল পিতার নাম: আবুল কালাম মণ্ডল বাড়ির নং : n0109 বয়স : 69 লিঙ্গ : পুরুষ	ফটো উপলব্ধ
220	YYS1513928	নাম : রফিকা বিবি স্বামীর নাম: সাহাজান মণ্ডল বাড়ির নং : n0108 বয়স : 36 লিঙ্গ : মহিলা	ফটো উপলব্ধ	221	JFB2235885	নাম : মনসুর মন্ডল পিতার নাম: হোসেন মন্ডল বাড়ির নং : n0108 বয়স : 49 লিঙ্গ : পুরুষ	ফটো উপলব্ধ	222	YYS0373878	নাম : মহঃ ইয়াকুল মণ্ডল পিতার নাম: হোসেন মণ্ডল বাড়ির নং : n0108 বয়স : 41 লিঙ্গ : পুরুষ	ফটো উপলব্ধ
223	WB/37/256/345736	নাম : সাজাহান মণ্ডল পিতার নাম: হোসেন মণ্ডল বাড়ির নং : n0108 বয়স : 49 লিঙ্গ : পুরুষ	ফটো উপলব্ধ	224	WB/37/256/345363	নাম : জাহাঙ্গীর মণ্ডল পিতার নাম: হোসেন মণ্ডল বাড়ির নং : n0108 বয়স : 51 লিঙ্গ : পুরুষ	ফটো উপলব্ধ	225	YYS2372969	নাম : সামসুরা বেগম মণ্ডল স্বামীর নাম: হোসেন মণ্ডল বাড়ির নং : n0108 বয়স : 71 লিঙ্গ : মহিলা	ফটো উপলব্ধ
226	WB/37/256/345764	নাম : আসমা বিবি স্বামীর নাম: আহাদালী মণ্ডল বাড়ির নং : n0111 বয়স : 51 লিঙ্গ : মহিলা	ফটো উপলব্ধ	227	WSU1421072	নাম : জীবলেশা বেগম স্বামীর নাম: মহঃ মধু মণ্ডল বাড়ির নং : n0119 বয়স : 32 লিঙ্গ : মহিলা	ফটো উপলব্ধ	228	YYS1769900	নাম : আজিজা খাতুন পিতার নাম: আজিজুল মন্ডল বাড়ির নং : এন০১০৯ বয়স : 28 লিঙ্গ : মহিলা	ফটো উপলব্ধ
229	YYS1917350	নাম : রইসোনা খাতুন পিতার নাম: নাজির মন্ডল বাড়ির নং : এন০১২০ বয়স : 29 লিঙ্গ : মহিলা	ফটো উপলব্ধ	230	YYS1167220	নাম : আজিজুল মন্ডল পিতার নাম: সাদেম্যানি মন্ডল বাড়ির নং : n0067 বয়স : 36 লিঙ্গ : পুরুষ	ফটো উপলব্ধ	231	WB/37/256/345240	নাম : অনহারা বিবি মণ্ডল স্বামীর নাম: সাদেম্যানি মণ্ডল বাড়ির নং : n0067 বয়স : 61 লিঙ্গ : মহিলা	ফটো উপলব্ধ
232	JFB2373538	নাম : হোসেন হারা বেগম মন্ডল স্বামীর নাম: আলিম মন্ডল বাড়ির নং : n0051 বয়স : 38 লিঙ্গ : মহিলা	ফটো উপলব্ধ	233	JFB1955269	নাম : আলিম মণ্ডল পিতার নাম: বাহার আলি মণ্ডল বাড়ির নং : n0051 বয়স : 42 লিঙ্গ : পুরুষ	ফটো উপলব্ধ	234	JFB2235901	নাম : সাকিলা বিবি মন্ডল স্বামীর নাম: আনোবুল মণ্ডল বাড়ির নং : n0034 বয়স : 51 লিঙ্গ : মহিলা	ফটো উপলব্ধ
235	YYS2070316	নাম : শিল্পা খাতুন পিতার নাম: সাহাদ আলি মন্ডল বাড়ির নং : N0110 বয়স : 28 লিঙ্গ : মহিলা	ফটো উপলব্ধ	236	WB/37/256/345726	নাম : নাজির মণ্ডল পিতার নাম: গেনু মণ্ডল বাড়ির নং : n0120 বয়স : 61 লিঙ্গ : পুরুষ	ফটো উপলব্ধ	237	YYS0373639	নাম : আরিফ মণ্ডল পিতার নাম: নাজির মণ্ডল বাড়ির নং : n0120 বয়স : 36 লিঙ্গ : পুরুষ	ফটো উপলব্ধ
238	YYS1167089	নাম : ইমামুল মন্ডল পিতার নাম: ফিরোজ আলি মন্ডল বাড়ির নং : n0109 বয়স : 34 লিঙ্গ : পুরুষ	ফটো উপলব্ধ	239	WB/37/256/345003	নাম : সৈয়দ আলি মণ্ডল পিতার নাম: মন্ডল মল্লান বাড়ির নং : n0112 বয়স : 76 লিঙ্গ : পুরুষ	ফটো উপলব্ধ	240	WB/37/256/345649	নাম : সামিলা বিবি মণ্ডল স্বামীর নাম: সৈয়দ আলি মন্ডল বাড়ির নং : n0112 বয়স : 66 লিঙ্গ : মহিলা	ফটো উপলব্ধ

241	WB/37/256/345219	নাম : ইয়াদআলি মণ্ডল পিতার নাম: সৈয়দ মণ্ডল বাড়ির নং : n0112 বয়স : 54 লিঙ্গ : পুরুষ	ফটো উপলব্ধ	242	WB/37/256/345248	নাম : পরিণা বিবি মণ্ডল স্বামীর নাম: ইয়াদআলি মণ্ডল বাড়ির নং : n0112 বয়স : 51 লিঙ্গ : মহিলা	ফটো উপলব্ধ	243	JFB2235836	নাম : হানিফ মন্ডল পিতার নাম: সৈয়দআলি মন্ডল বাড়ির নং : n0112 বয়স : 49 লিঙ্গ : পুরুষ	ফটো উপলব্ধ
244	JFB1956952	নাম : সেরিনা বিবি মন্ডল স্বামীর নাম: হানিফ মন্ডল বাড়ির নং : n0112 বয়স : 44 লিঙ্গ : মহিলা	ফটো উপলব্ধ	245	JFB2567188	নাম : জানারুল মন্ডল পিতার নাম: সৈয়দআলি মন্ডল বাড়ির নং : n0112 বয়স : 37 লিঙ্গ : পুরুষ	ফটো উপলব্ধ	246	YYS1513902	নাম : ফিরোজা খাতুন (বিবি) স্বামীর নাম: জানারুল মণ্ডল বাড়ির নং : n0112 বয়স : 30 লিঙ্গ : মহিলা	ফটো উপলব্ধ
247	YYS2191179	নাম : একরামুল মন্ডল পিতার নাম: ফিরোজ মন্ডল বাড়ির নং : এন0109 বয়স : 22 লিঙ্গ : পুরুষ	ফটো উপলব্ধ	248	YYS2190957	নাম : জসিম মন্ডল পিতার নাম: আহাদালী মন্ডল বাড়ির নং : এন0111 বয়স : 22 লিঙ্গ : পুরুষ	ফটো উপলব্ধ	249	YYS2190999	নাম : সুজল মন্ডল পিতার নাম: সাহাদআলি মন্ডল বাড়ির নং : এন0110 বয়স : 22 লিঙ্গ : পুরুষ	ফটো উপলব্ধ
250	JFB2235844	নাম : পিয়ার আলি মন্ডল পিতার নাম: সৈয়দ আলি মন্ডল বাড়ির নং : এন0112 বয়স : 43 লিঙ্গ : পুরুষ	ফটো উপলব্ধ	251	JFB2373553	নাম : ফতেনুর বেগম মন্ডল স্বামীর নাম: পিয়ার আলি মন্ডল বাড়ির নং : এন0112 বয়স : 36 লিঙ্গ : মহিলা	ফটো উপলব্ধ	252	YYS1917269	নাম : রমজান মন্ডল পিতার নাম: সাদেমানি মন্ডল বাড়ির নং : এন00৬৭ বয়স : 26 লিঙ্গ : পুরুষ	ফটো উপলব্ধ
253	YYS1608264	নাম : সিমামুল মণ্ডল পিতার নাম: ফিরোজ মণ্ডল বাড়ির নং : n0109 বয়স : 29 লিঙ্গ : পুরুষ	ফটো উপলব্ধ	254	WB/37/256/345391	নাম : সাহাদআলি মণ্ডল পিতার নাম: মামান মণ্ডল বাড়ির নং : n0110 বয়স : 59 লিঙ্গ : পুরুষ	ফটো উপলব্ধ	255	YYS1313428	নাম : আরসিদা কাজী পিতার নাম: কাজী সাজ্জাদ হোসেন বাড়ির নং : এন0109 বয়স : 33 লিঙ্গ : মহিলা	ফটো উপলব্ধ
256	WB/37/256/345767	নাম : মহঃ সামসুল হক মণ্ডল পিতার নাম: হাতেম মণ্ডল বাড়ির নং : n0119 বয়স : 76 লিঙ্গ : পুরুষ	ফটো উপলব্ধ	257	JFB2469070	নাম : মদিনা বিবি মণ্ডল স্বামীর নাম: মহঃ সামসুল হক মণ্ডল বাড়ির নং : n0119 বয়স : 71 লিঙ্গ : মহিলা	ফটো উপলব্ধ	258	YYS1166974	নাম : হাসিনা বেগম মন্ডল স্বামীর নাম: রাজীব মন্ডল বাড়ির নং : n0119 বয়স : 46 লিঙ্গ : মহিলা	ফটো উপলব্ধ
259	JFB2235877	নাম : মহঃ মধু মণ্ডল পিতার নাম: মহঃ সামসুল মণ্ডল বাড়ির নং : n0119 বয়স : 43 লিঙ্গ : পুরুষ	ফটো উপলব্ধ	260	WB/37/256/345361	নাম : সারু বিবি মণ্ডল স্বামীর নাম: নাজির মণ্ডল বাড়ির নং : n0120 বয়স : 51 লিঙ্গ : মহিলা	ফটো উপলব্ধ	261	WB/37/256/345430	নাম : জ্যোৎস্না বিবি মণ্ডল স্বামীর নাম: সাহাদালি মণ্ডল বাড়ির নং : n0110 বয়স : 56 লিঙ্গ : মহিলা	ফটো উপলব্ধ
262	YYS2275535	নাম : হাসিবা খাতুন স্বামীর নাম: কিতাবুল মন্ডল বাড়ির নং : এন0034 বয়স : 23 লিঙ্গ : মহিলা	ফটো উপলব্ধ	263	YYS1685932	নাম : রফিকা বিবি স্বামীর নাম: আজিজুল মণ্ডল বাড়ির নং : n0067 বয়স : 30 লিঙ্গ : মহিলা	ফটো উপলব্ধ	264	YYS1686088	নাম : কিতাবুল মণ্ডল পিতার নাম: আনারুল মণ্ডল বাড়ির নং : n0034 বয়স : 30 লিঙ্গ : পুরুষ	ফটো উপলব্ধ
265	WB/37/256/345072	নাম : বাহার আলি মণ্ডল পিতার নাম: মোহর মণ্ডল বাড়ির নং : n0051 বয়স : 68 লিঙ্গ : পুরুষ	ফটো উপলব্ধ	266	YYS2117638	নাম : আসিফ মন্ডল পিতার নাম: আহাদালী মন্ডল বাড়ির নং : এন0111 বয়স : 23 লিঙ্গ : পুরুষ	ফটো উপলব্ধ	267	YYS2128072	নাম : রাজীব মণ্ডল পিতার নাম: মহঃ সামসুলহক মন্ডল বাড়ির নং : n0119 বয়স : 51 লিঙ্গ : পুরুষ	ফটো উপলব্ধ
268	TVZ1731975	নাম : ফতেমা মন্ডল স্বামীর নাম: মহঃ ইন্দাদুল মন্ডল বাড়ির নং : এন0১১০ বয়স : 30 লিঙ্গ : মহিলা	ফটো উপলব্ধ	269	YYS1765569	নাম : আহিলা বেগম স্বামীর নাম: কালু মন্ডল বাড়ির নং : n0058 বয়স : 27 লিঙ্গ : মহিলা	ফটো উপলব্ধ	270	WB/37/256/345291	নাম : সাইফুল মণ্ডল পিতার নাম: মহম্মাদ আলি মণ্ডল বাড়ির নং : n0117 বয়স : 53 লিঙ্গ : পুরুষ	ফটো উপলব্ধ



বিধানসভা নির্বাচনক্ষেত্রের নং, নাম : 258-সোনামুখী
ভাগ নং, নাম : 1-বোন্দলহাটী মুসলিমপাড়া,বাগ্দি পাড়া

271	YYS0373779	নাম : সৈকতআলি মণ্ডল পিতার নাম: মহম্মদ আলি মণ্ডল বাড়ির নং : n0117 বয়স : 38 লিঙ্গ : পুরুষ	ফটো উপলব্ধ	272	YYS1418771	নাম : আসপিয়া সফিকুল স্বামীর নাম: সফিকুল মণ্ডল বাড়ির নং : n0117 বয়স : 46 লিঙ্গ : মহিলা	ফটো উপলব্ধ	273	YYS1266295	নাম : মমতাজ বেগম মণ্ডল স্বামীর নাম: সৈকত আলি মণ্ডল বাড়ির নং : n0117 বয়স : 35 লিঙ্গ : মহিলা	ফটো উপলব্ধ
274	JFB2469096	নাম : গোলেআরজান বেগম মণ্ডল স্বামীর নাম: রফিকুল মণ্ডল বাড়ির নং : n0118 বয়স : 56 লিঙ্গ : মহিলা	ফটো উপলব্ধ	275	WB/37/256/345360	নাম : জেরাহার বেগম মণ্ডল স্বামীর নাম: মহম্মদআলি মণ্ডল বাড়ির নং : n0117 বয়স : 76 লিঙ্গ : মহিলা	ফটো উপলব্ধ	276	YYS1664705	নাম : রাবিনা মণ্ডল স্বামীর নাম: মেহের আলি মণ্ডল বাড়ির নং : n0152 বয়স : 28 লিঙ্গ : মহিলা	ফটো উপলব্ধ
277	YYS1685825	নাম : রফিকুল মণ্ডল পিতার নাম: জিগরিয়া মণ্ডল বাড়ির নং : n0058 বয়স : 31 লিঙ্গ : পুরুষ	ফটো উপলব্ধ	278	JFB2567121	নাম : মহঃ ইন্দাদুল মণ্ডল পিতার নাম: নাসির মণ্ডল বাড়ির নং : n0130 বয়স : 36 লিঙ্গ : পুরুষ	ফটো উপলব্ধ	279	YYS1418888	নাম : হাসিবুল মণ্ডল পিতার নাম: নাসির মণ্ডল বাড়ির নং : n0130 বয়স : 31 লিঙ্গ : পুরুষ	ফটো উপলব্ধ
280	YYS2077675	নাম : জিগরিয়া মণ্ডল পিতার নাম: হাতেম মণ্ডল বাড়ির নং : n0058 বয়স : 65 লিঙ্গ : পুরুষ	ফটো উপলব্ধ	281	YYS2117661	নাম : সাহিনা পারবিনা খাতুন স্বামীর নাম: রফিকুল মণ্ডল বাড়ির নং : এন0058 বয়স : 24 লিঙ্গ : মহিলা	ফটো উপলব্ধ	282	YYS1996206	নাম : ইদশ মণ্ডল পিতার নাম: উহাদ মণ্ডল বাড়ির নং : n0012 বয়স : 77 লিঙ্গ : পুরুষ	ফটো উপলব্ধ
283	JFB2235851	নাম : নাসির মণ্ডল পিতার নাম: গেনু মণ্ডল বাড়ির নং : n0130 বয়স : 64 লিঙ্গ : পুরুষ	ফটো উপলব্ধ	284	YYS1166925	নাম : পারমিনা খাতুন বিবি স্বামীর নাম: হানিফ মণ্ডল বাড়ির নং : n0012 বয়স : 34 লিঙ্গ : মহিলা	ফটো উপলব্ধ	285	JFB2373546	নাম : হানিফ মণ্ডল পিতার নাম: ইদশ মণ্ডল বাড়ির নং : n0012 বয়স : 43 লিঙ্গ : পুরুষ	ফটো উপলব্ধ
286	WB/37/256/345129	নাম : দিলহার মণ্ডল স্বামীর নাম: ইদশ মণ্ডল বাড়ির নং : n0012 বয়স : 71 লিঙ্গ : মহিলা	ফটো উপলব্ধ	287	YYS2370351	নাম : মানিক মণ্ডল পিতার নাম: হানিফ মণ্ডল বাড়ির নং : এন0012 বয়স : 20 লিঙ্গ : পুরুষ	ফটো উপলব্ধ	288	YYS1331164	নাম : সফিকুল মণ্ডল পিতার নাম: জিগরিয়া মণ্ডল বাড়ির নং : n0058 বয়স : 32 লিঙ্গ : পুরুষ	ফটো উপলব্ধ
289	YYS1092741	নাম : কালু মণ্ডল পিতার নাম: জিগরিয়া মণ্ডল বাড়ির নং : n0058 বয়স : 36 লিঙ্গ : পুরুষ	ফটো উপলব্ধ	290	YYS1330653	নাম : সুলতানা বেগম স্বামীর নাম: আজিজুল মণ্ডল বাড়ির নং : n0058 বয়স : 36 লিঙ্গ : মহিলা	ফটো উপলব্ধ	291	JFB2072007	নাম : আজিজুল মণ্ডল পিতার নাম: জিগরিয়া মণ্ডল বাড়ির নং : n0058 বয়স : 39 লিঙ্গ : পুরুষ	ফটো উপলব্ধ
292	WB/37/256/345488	নাম : সকিনা বিবি মণ্ডল স্বামীর নাম: জিগরিয়া মণ্ডল বাড়ির নং : n0058 বয়স : 56 লিঙ্গ : মহিলা	ফটো উপলব্ধ	293	YYS2320141	নাম : বিউটি খাতুন স্বামীর নাম: সফিকুল মণ্ডল বাড়ির নং : এন0058 বয়স : 26 লিঙ্গ : মহিলা	ফটো উপলব্ধ	294	WB/37/256/345306	নাম : মনোয়ারা বিবি মণ্ডল স্বামীর নাম: আহম্মদ মণ্ডল বাড়ির নং : n0057 বয়স : 59 লিঙ্গ : মহিলা	ফটো উপলব্ধ
295	YYS1996537	নাম : আদুরা বিবি স্বামীর নাম: নাসির মণ্ডল বাড়ির নং : n0130 বয়স : 53 লিঙ্গ : মহিলা	ফটো উপলব্ধ	296	YYS1765700	নাম : নাসিমা খাতুন পিতার নাম: নাসির মণ্ডল বাড়ির নং : n0130 বয়স : 27 লিঙ্গ : মহিলা	ফটো উপলব্ধ	297	WB/37/256/345105	নাম : আফরু জাবেগম সেখ স্বামীর নাম: মমিন সেখ বাড়ির নং : n0007 বয়স : 61 লিঙ্গ : মহিলা	ফটো উপলব্ধ
298	YYS1996529	নাম : সেখ মমিন পিতার নাম: জানসব সেখ বাড়ির নং : n0007 বয়স : 75 লিঙ্গ : পুরুষ	ফটো উপলব্ধ	299	YYS1266428	নাম : নুর আলম মল্লিক পিতার নাম: মতিয়ার রহমান মল্লিক বাড়ির নং : n0077 বয়স : 37 লিঙ্গ : পুরুষ	ফটো উপলব্ধ	300	JFB1457563	নাম : হাসমত আলি মল্লিক পিতার নাম: আব্দুল মল্লিক বাড়ির নং : n0044 বয়স : 46 লিঙ্গ : পুরুষ	ফটো উপলব্ধ



বিধানসভা নির্বাচনক্ষেত্রের নং, নাম : 258-সোনামুখী
ভাগ নং, নাম : 1-বোন্দলহাটী মুসলিমপাড়া,বাগ্দি পাড়া

301	YYS1996453	নাম : দয়াল হোসেন মন্ডল পিতার নাম : হাজির আলি মন্ডল বাড়ির নং : n0044 বয়স : 42 লিঙ্গ : পুরুষ	ফটো উপলব্ধ	302	YYS1514041	নাম : গুলেনুর বেগম স্বামীর নাম : সওকত আলি মল্লিক বাড়ির নং : n0122 বয়স : 33 লিঙ্গ : মহিলা	ফটো উপলব্ধ	303	YYS2303956	নাম : আজিজ মল্লিক পিতার নাম : সুকুর আলি মল্লিক বাড়ির নং : এন0122 বয়স : 21 লিঙ্গ : পুরুষ	ফটো উপলব্ধ
304	YYS2275501	নাম : দুর্লভিহার খাতুন পিতার নাম : দয়াল হোসেন মন্ডল বাড়ির নং : এন0044 বয়স : 24 লিঙ্গ : মহিলা	ফটো উপলব্ধ	305	YYS2190726	নাম : রুমজান মল্লিক পিতার নাম : আলি হোসেন মল্লিক বাড়ির নং : এন0122 বয়স : 22 লিঙ্গ : পুরুষ	ফটো উপলব্ধ	306	YYS1166834	নাম : শওকত আলি মল্লিক পিতার নাম : নূর মহম্মাদ মল্লিক বাড়ির নং : n0122 বয়স : 36 লিঙ্গ : পুরুষ	ফটো উপলব্ধ
307	JFB1956960	নাম : সারা বিবি মল্লিক স্বামীর নাম : আলি হোসেন মল্লিক বাড়ির নং : n0122 বয়স : 43 লিঙ্গ : মহিলা	ফটো উপলব্ধ	308	JFB1955384	নাম : আলি হোসেন মল্লিক পিতার নাম : নূরমোহাম্মাদ মল্লিক বাড়ির নং : n0122 বয়স : 48 লিঙ্গ : পুরুষ	ফটো উপলব্ধ	309	JFB1955376	নাম : জ্যোৎস্না বেগম মল্লিক স্বামীর নাম : জামাল হোসেন মল্লিক বাড়ির নং : n0122 বয়স : 47 লিঙ্গ : মহিলা	ফটো উপলব্ধ
310	JFB1955368	নাম : আরজিয়া বেগম মল্লিক স্বামীর নাম : জাকির হোসেন মল্লিক বাড়ির নং : n0122 বয়স : 48 লিঙ্গ : মহিলা	ফটো উপলব্ধ	311	YYS1092659	নাম : আয়েষা বিবি স্বামীর নাম : সুকুর আলি মল্লিক বাড়ির নং : n0122 বয়স : 41 লিঙ্গ : মহিলা	ফটো উপলব্ধ	312	YYS0373993	নাম : সুকুর আলি মল্লিক পিতার নাম : নূরমহম্মাদ মল্লিক বাড়ির নং : n0122 বয়স : 38 লিঙ্গ : পুরুষ	ফটো উপলব্ধ
313	JFB1955350	নাম : জাকিরহোসেন মল্লিক পিতার নাম : নূরমহম্মাদ মল্লিক বাড়ির নং : n0122 বয়স : 49 লিঙ্গ : পুরুষ	ফটো উপলব্ধ	314	WB/37/256/345113	নাম : জামালহোসেন মল্লিক পিতার নাম : নূরমহম্মাদ মল্লিক বাড়ির নং : n0122 বয়স : 50 লিঙ্গ : পুরুষ	ফটো উপলব্ধ	315	WB/37/256/345084	নাম : পারসা বিবি মল্লিক স্বামীর নাম : নূরমহম্মাদ মল্লিক বাড়ির নং : n0122 বয়স : 71 লিঙ্গ : মহিলা	ফটো উপলব্ধ
316	YYS1266352	নাম : সুমেরা বিবি মল্লিক স্বামীর নাম : হাসিবুল মল্লিক বাড়ির নং : n0077 বয়স : 34 লিঙ্গ : মহিলা	ফটো উপলব্ধ	317	YYS1266360	নাম : হাসিবুল মল্লিক পিতার নাম : মতিয়ার রহমান মল্লিক বাড়ির নং : n0077 বয়স : 35 লিঙ্গ : পুরুষ	ফটো উপলব্ধ	318	WB/37/256/345700	নাম : মতিয়ার রহমান মল্লিক পিতার নাম : রুশেদ মল্লিক বাড়ির নং : n0077 বয়স : 71 লিঙ্গ : পুরুষ	ফটো উপলব্ধ
319	YYS1330638	নাম : তনুজা বেগম স্বামীর নাম : নূর আলম মল্লিক বাড়ির নং : n0044 বয়স : 32 লিঙ্গ : মহিলা	ফটো উপলব্ধ	320	JFB1956937	নাম : তনুজা বিবি মন্ডল স্বামীর নাম : দয়াল হোসেন মন্ডল বাড়ির নং : n0044 বয়স : 43 লিঙ্গ : মহিলা	ফটো উপলব্ধ	321	YYS1331149	নাম : পারমিনা বিবি স্বামীর নাম : হাসমত আলি মল্লিক বাড়ির নং : n0044 বয়স : 40 লিঙ্গ : মহিলা	ফটো উপলব্ধ
322	WB/37/256/345081	নাম : নূরিমা বেওয়া মল্লিক স্বামীর নাম : আনোয়ার মল্লিক বাড়ির নং : n0121 বয়স : 81 লিঙ্গ : মহিলা	ফটো উপলব্ধ	323	WB/37/256/345340	নাম : সবুবা বিবি সেখ স্বামীর নাম : আনোয়ার সেখ বাড়ির নং : n0121 বয়স : 56 লিঙ্গ : মহিলা	ফটো উপলব্ধ	324	YYS1166826	নাম : আজিজুর রহমান সেখ পিতার নাম : আনোয়ার সেখ বাড়ির নং : n0121 বয়স : 36 লিঙ্গ : পুরুষ	ফটো উপলব্ধ
325	YYS1513951	নাম : জীবল্লিমা খাতুন (বিবি) স্বামীর নাম : আজিজুর রহমান সেখ বাড়ির নং : n0121 বয়স : 30 লিঙ্গ : মহিলা	ফটো উপলব্ধ	326	JFB2373520	নাম : হায়দার আলি মল্লিক পিতার নাম : আব্দুল মল্লিক বাড়ির নং : n0044 বয়স : 40 লিঙ্গ : পুরুষ	ফটো উপলব্ধ	327	YYS1765643	নাম : আলোয়া খাতুন স্বামীর নাম : হায়দার আলি মল্লিক বাড়ির নং : n0044 বয়স : 31 লিঙ্গ : মহিলা	ফটো উপলব্ধ
328	YYS1996594	নাম : আসিয়া বিবি স্বামীর নাম : আব্দুল মল্লিক বাড়ির নং : n0044 বয়স : 59 লিঙ্গ : মহিলা	ফটো উপলব্ধ	329	YYS1996602	নাম : আব্দুল মল্লিক পিতার নাম : সহমান মল্লিক বাড়ির নং : n0044 বয়স : 67 লিঙ্গ : পুরুষ	ফটো উপলব্ধ	330	YYS2324929	নাম : সাহাবুদ্দিন মন্ডল পিতার নাম : দয়াল হোসেন মন্ডল বাড়ির নং : এন0044 বয়স : 21 লিঙ্গ : পুরুষ	ফটো উপলব্ধ



বিধানসভা নির্বাচনকেন্দ্রের নং, নাম : 258-সোনামুখী
ভাগ নং, নাম : 1-বোন্দলহাটী মুসলিমপাড়া,বাগ্দি পাড়া

331	YYS2328870	নাম : আরসাদ আলি মল্লিক পিতার নাম: জামাল মল্লিক বাড়ির নং : এন0122 বয়স : 20 লিঙ্গ : পুরুষ	ফটো উপলব্ধ	332	YYS2360220	নাম : সালমা খাতুন স্বামীর নাম: আজিজ মল্লিক বাড়ির নং : এন01222 বয়স : 20 লিঙ্গ : মহিলা	ফটো উপলব্ধ	333	YYS1996719	নাম : নাসের মিন্দ্যা পিতার নাম: সোলেমান মিন্দ্যা বাড়ির নং : n0054 বয়স : 81 লিঙ্গ : পুরুষ	ফটো উপলব্ধ
334	YYS1685924	নাম : আরাফত মিদ্যা পিতার নাম: সামসুল মিদ্যা বাড়ির নং : n0015 বয়স : 28 লিঙ্গ : পুরুষ	ফটো উপলব্ধ	335	YYS2191377	নাম : সাবিনা খাতুন স্বামীর নাম: আলি হোসেন মিদ্যা বাড়ির নং : এন0054 বয়স : 22 লিঙ্গ : মহিলা	ফটো উপলব্ধ	336	YYS1765718	নাম : শওকত আলি মিন্দ্যা পিতার নাম: রাজেদ মিদ্যা বাড়ির নং : n0054 বয়স : 28 লিঙ্গ : পুরুষ	ফটো উপলব্ধ
337	JFB2567139	নাম : জীবন নিসা খাতুন স্বামীর নাম: সরিফুল মিদ্যা বাড়ির নং : n0054 বয়স : 37 লিঙ্গ : মহিলা	ফটো উপলব্ধ	338	YYS1917343	নাম : খাদিজা বেগম স্বামীর নাম: মহঃ গফুর মিদ্যা বাড়ির নং : এন০০১৫ বয়স : 28 লিঙ্গ : মহিলা	ফটো উপলব্ধ	339	JFB2567170	নাম : বক্তিয়ার মিদ্যা পিতার নাম: সালেম মিদ্যা বাড়ির নং : n0073 বয়স : 36 লিঙ্গ : পুরুষ	ফটো উপলব্ধ
340	YYS1092758	নাম : মর্জিনা বিবি মিদ্যা স্বামীর নাম: জাহিরুদ্দিন মিদ্যা বাড়ির নং : n0054 বয়স : 42 লিঙ্গ : মহিলা	ফটো উপলব্ধ	341	JFB2567204	নাম : সরিফুল মিদ্যা পিতার নাম: নাসের মিদ্যা বাড়ির নং : n0054 বয়স : 40 লিঙ্গ : পুরুষ	ফটো উপলব্ধ	342	YYS1166966	নাম : মদিনা বিবি স্বামীর নাম: সফিক মিদ্যা বাড়ির নং : n0054 বয়স : 41 লিঙ্গ : মহিলা	ফটো উপলব্ধ
343	WB/37/256/345321	নাম : সফিক মিদ্যা পিতার নাম: নাসের মিদ্যা বাড়ির নং : n0054 বয়স : 52 লিঙ্গ : পুরুষ	ফটো উপলব্ধ	344	WB/37/256/345405	নাম : জাহিরুদ্দিন মিন্দ্যা পিতার নাম: নাসের মিন্দ্যা বাড়ির নং : n0054 বয়স : 53 লিঙ্গ : পুরুষ	ফটো উপলব্ধ	345	WB/37/256/345499	নাম : আলাউদ্দিন মিন্দ্যা পিতার নাম: নাসের মিন্দ্যা বাড়ির নং : n0054 বয়স : 55 লিঙ্গ : পুরুষ	ফটো উপলব্ধ
346	WB/37/256/345245	নাম : আনোয়ারা বেগম মিদ্যা স্বামীর নাম: মাজেদ মিন্দ্যা বাড়ির নং : n0054 বয়স : 51 লিঙ্গ : মহিলা	ফটো উপলব্ধ	347	WB/37/256/345493	নাম : মাজেদ মিন্দ্যা পিতার নাম: নাসের মিন্দ্যা বাড়ির নং : n0054 বয়স : 57 লিঙ্গ : পুরুষ	ফটো উপলব্ধ	348	YYS2430569	নাম : রাজেদ মিন্দ্যা পিতার নাম: নাসের মিন্দ্যা বাড়ির নং : n0054 বয়স : 63 লিঙ্গ : পুরুষ	ফটো উপলব্ধ
349	YYS1331222	নাম : তাসমিনা বিবি স্বামীর নাম: জহির মিদ্যা বাড়ির নং : n0073 বয়স : 34 লিঙ্গ : মহিলা	ফটো উপলব্ধ	350	YYS1418813	নাম : আব্দুসউদ্দীন মিদ্যা পিতার নাম: সালেম মিদ্যা বাড়ির নং : n0073 বয়স : 31 লিঙ্গ : পুরুষ	ফটো উপলব্ধ	351	YYS1330612	নাম : আনিসুর মিদ্যা পিতার নাম: সালেম মিদ্যা বাড়ির নং : n0073 বয়স : 32 লিঙ্গ : পুরুষ	ফটো উপলব্ধ
352	UNU0985887	নাম : তাসমিনা বেগম স্বামীর নাম: সাইফুল মিদ্যা বাড়ির নং : n0073 বয়স : 36 লিঙ্গ : মহিলা	ফটো উপলব্ধ	353	YYS1167105	নাম : সাইফুল মিদ্যা পিতার নাম: সালেম মিদ্যা বাড়ির নং : n0073 বয়স : 37 লিঙ্গ : পুরুষ	ফটো উপলব্ধ	354	JFB1955426	নাম : জাহির মিদ্যা পিতার নাম: সালেম মিদ্যা বাড়ির নং : n0073 বয়স : 46 লিঙ্গ : পুরুষ	ফটো উপলব্ধ
355	WB/37/256/345594	নাম : মাসুমা মিন্দ্যা স্বামীর নাম: সালেম মিন্দ্যা বাড়ির নং : n0073 বয়স : 61 লিঙ্গ : মহিলা	ফটো উপলব্ধ	356	YYS1331248	নাম : সাদ্দাম মিদ্যা পিতার নাম: সামসুর মিদ্যা বাড়ির নং : n0015 বয়স : 34 লিঙ্গ : পুরুষ	ফটো উপলব্ধ	357	YYS1166883	নাম : মহঃ গফুর মিদ্যা পিতার নাম: সামসুল মিদ্যা বাড়ির নং : n0015 বয়স : 35 লিঙ্গ : পুরুষ	ফটো উপলব্ধ
358	YYS1167329	নাম : আসমাতারা বেগম মিদ্যা স্বামীর নাম: আল্লাউদ্দিন মিদ্যা বাড়ির নং : n0054 বয়স : 41 লিঙ্গ : মহিলা	ফটো উপলব্ধ	359	YYS2054807	নাম : ফারহানা খাতুন পিতার নাম: বিল্লাল সেখ বাড়ির নং : এন0015 বয়স : 24 লিঙ্গ : মহিলা	ফটো উপলব্ধ	360	YYS1765551	নাম : আলি হোসেন মিদ্যা পিতার নাম: মাজেদ মিদ্যা বাড়ির নং : n0054 বয়স : 30 লিঙ্গ : পুরুষ	ফটো উপলব্ধ

361 নাম : আরিফ মিন্দ্যা পিতার নাম: মাজেদ মিন্দ্যা বাড়ির নং : এন0054 বয়স : 22 লিঙ্গ : পুরুষ	YYS2191328 ফটো উপলব্ধ	362 নাম : সামসুল মিন্দ্যা পিতার নাম: মসিদ মিন্দ্যা বাড়ির নং : n0015 বয়স : 55 লিঙ্গ : পুরুষ	YYS1996289 ফটো উপলব্ধ	363 নাম : আনিসুর মিন্দ্যা পিতার নাম: মসিদ মিন্দ্যা বাড়ির নং : n0015 বয়স : 51 লিঙ্গ : পুরুষ	YYS1996248 ফটো উপলব্ধ
364 নাম : মিন্দ্যা রাজিয়া বিবি স্বামীর নাম: নাসের মিন্দ্যা বাড়ির নং : n0054 বয়স : 76 লিঙ্গ : মহিলা	YYS2017945 ফটো উপলব্ধ	365 নাম : তনুজা বিবি মিন্দ্যা স্বামীর নাম: সামসুল মিন্দ্যা বাড়ির নং : n0015 বয়স : 50 লিঙ্গ : মহিলা	YYS1996297 ফটো উপলব্ধ	366 নাম : তাসমিনা বিবি মিন্দ্যা স্বামীর নাম: আনিসুর মিন্দ্যা বাড়ির নং : n0015 বয়স : 40 লিঙ্গ : মহিলা	YYS1167261 ফটো উপলব্ধ
367 নাম : তারাফৎ মিন্দ্যা পিতার নাম: সামসুল মিন্দ্যা বাড়ির নং : এন০০১৫ বয়স : 26 লিঙ্গ : পুরুষ	YYS1917376 ফটো উপলব্ধ	368 নাম : জয়নুবা বিবি মিন্দ্যা স্বামীর নাম: রাজেদ মিন্দ্যা বাড়ির নং : n0054 বয়স : 56 লিঙ্গ : মহিলা	WB/37/256/345244 ফটো উপলব্ধ	369 নাম : জাহিরা খাতুন পিতার নাম: জাহিরুদ্দিন মিন্দ্যা বাড়ির নং : এন0054 বয়স : 21 লিঙ্গ : মহিলা	YYS2364339 ফটো উপলব্ধ
370 নাম : আজারুদ্দিন মিন্দ্যা পিতার নাম: হামেদ মিন্দ্যা বাড়ির নং : এন0055 বয়স : 24 লিঙ্গ : পুরুষ	YYS2117539 ফটো উপলব্ধ	371 নাম : ইন্দাদুল মিন্দ্যা পিতার নাম: সামাদ মিন্দ্যা বাড়ির নং : n0056 বয়স : 35 লিঙ্গ : পুরুষ	YYS1166792 ফটো উপলব্ধ	372 নাম : আপন মিন্দ্যা পিতার নাম: মনসুর আলি মিন্দ্যা বাড়ির নং : এন0016 বয়স : 22 লিঙ্গ : পুরুষ	YYS2190825 ফটো উপলব্ধ
373 নাম : তাসলিমা বেগম স্বামীর নাম: আসরাফুদ্দিন মিন্দ্যা বাড়ির নং : এন0016 বয়স : 22 লিঙ্গ : মহিলা	YYS2275451 ফটো উপলব্ধ	374 নাম : আয়েসা খাতুন পিতার নাম: হামেদ মিন্দ্যা বাড়ির নং : n0055 বয়স : 29 লিঙ্গ : মহিলা	YYS1608322 ফটো উপলব্ধ	375 নাম : জনাব আলি মিন্দ্যা পিতার নাম: হামেদ মিন্দ্যা বাড়ির নং : n0055 বয়স : 38 লিঙ্গ : পুরুষ	YYS1166701 ফটো উপলব্ধ
376 নাম : আইনাল মিন্দ্যা পিতার নাম: হামেদ মিন্দ্যা বাড়ির নং : n0055 বয়স : 44 লিঙ্গ : পুরুষ	YYS1331255 ফটো উপলব্ধ	377 নাম : আঙ্গুরা বিবি স্বামীর নাম: হামেদ মিন্দ্যা বাড়ির নং : n0055 বয়স : 64 লিঙ্গ : মহিলা	WB/37/256/345173 ফটো উপলব্ধ	378 নাম : হামেদ মিন্দ্যা পিতার নাম: সোলেমান মিন্দ্যা বাড়ির নং : n0055 বয়স : 73 লিঙ্গ : পুরুষ	WB/37/256/345513 ফটো উপলব্ধ
379 নাম : সামসুরা বেগম মিন্দ্যা স্বামীর নাম: মনসুর আলি মিন্দ্যা বাড়ির নং : n0016 বয়স : 50 লিঙ্গ : মহিলা	JFB2235968 ফটো উপলব্ধ	380 নাম : সাইফুদ্দিন মিন্দ্যা পিতার নাম: মনসুর আলি মিন্দ্যা বাড়ির নং : n0016 বয়স : 29 লিঙ্গ : পুরুষ	YYS1765650 ফটো উপলব্ধ	381 নাম : নৈয়ারা খাতুন মায়ের নাম: জনাব আলি মিন্দ্যা বাড়ির নং : N0055 বয়স : 43 লিঙ্গ : মহিলা	FWC2127488 ফটো উপলব্ধ
382 নাম : আসরাফুদ্দিন মিন্দ্যা পিতার নাম: মনসুরআলি মিন্দ্যা বাড়ির নং : N0016 বয়স : 24 লিঙ্গ : পুরুষ	YYS2070217 ফটো উপলব্ধ	383 নাম : ডালিয়া বেগম স্বামীর নাম: আইনাল মিন্দ্যা বাড়ির নং : n0055 বয়স : 33 লিঙ্গ : মহিলা	YYS1686021 ফটো উপলব্ধ	384 নাম : জয়গন্নেসা বেগম স্বামীর নাম: রমজান মোল্লা বাড়ির নং : n0069 বয়স : 35 লিঙ্গ : মহিলা	YYS1167170 ফটো উপলব্ধ
385 নাম : মহঃ মঈনুদ্দিন মোল্লা পিতার নাম: আব্দুস সালাম মোল্লা বাড়ির নং : n0123 বয়স : 51 লিঙ্গ : পুরুষ	YYS2230597 ফটো উপলব্ধ	386 নাম : রমজান মোল্লা পিতার নাম: জয়নাল মোল্লা বাড়ির নং : n0069 বয়স : 41 লিঙ্গ : পুরুষ	YYS1167279 ফটো উপলব্ধ	387 নাম : শান্তি বিবি স্বামীর নাম: ইয়াসিন মোল্লা বাড়ির নং : n0060 বয়স : 42 লিঙ্গ : মহিলা	YYS1330661 ফটো উপলব্ধ
388 নাম : রফিক মোল্লা পিতার নাম: মুসলিম মোল্লা বাড়ির নং : n0064 বয়স : 58 লিঙ্গ : পুরুষ	JFB2236156 ফটো উপলব্ধ	389 নাম : বাদশা মোলা মায়ের নাম: নুরনিসা মোলা বাড়ির নং : এন০০৭০ বয়স : 26 লিঙ্গ : পুরুষ	YYS2018679 ফটো উপলব্ধ	390 নাম : রোজিনা খাতুন মোল্লা স্বামীর নাম: মহঃ মঈনুদ্দিন মোল্লা বাড়ির নং : n0123 বয়স : 38 লিঙ্গ : মহিলা	FWC2443083 ফটো উপলব্ধ



391	WB/37/256/345610	নাম : মনোয়ারা বেগম মোল্লা স্বামীর নাম: আব্দুসসালাম মোল্লা বাড়ির নং : n0123 বয়স : 68 লিঙ্গ : মহিলা	ফটো উপলব্ধ	392	YYS1331123	নাম : আবুবক্কর মোল্লা পিতার নাম: জাকির হোসেন মোল্লা বাড়ির নং : n0062 বয়স : 34 লিঙ্গ : পুরুষ	ফটো উপলব্ধ	393	WB/37/256/345604	নাম : তাসলিমা বিবি মোল্লা স্বামীর নাম: জাকিরহোসেন মোল্লা বাড়ির নং : n0062 বয়স : 57 লিঙ্গ : মহিলা	ফটো উপলব্ধ
394	YYS0374389	নাম : কাজল বিবি স্বামীর নাম: রফিক মল্লিক বাড়ির নং : n0065 বয়স : 41 লিঙ্গ : মহিলা	ফটো উপলব্ধ	395	WB/37/256/345208	নাম : নাজেরা মোল্লা স্বামীর নাম: সিরাজুল মোল্লা বাড়ির নং : n0065 বয়স : 56 লিঙ্গ : মহিলা	ফটো উপলব্ধ	396	WB/37/256/345079	নাম : সিরাজুল মোল্লা পিতার নাম: সাদেমান মোল্লা বাড়ির নং : n0065 বয়স : 62 লিঙ্গ : পুরুষ	ফটো উপলব্ধ
397	YYS2360089	নাম : রাকিবুল ইসলাম মল্লিক পিতার নাম: রফিক মল্লিক বাড়ির নং : এন0254 বয়স : 20 লিঙ্গ : পুরুষ	ফটো উপলব্ধ	398	YYS1266345	নাম : আদিন মোল্লা পিতার নাম: রফিক মোল্লা বাড়ির নং : n0064 বয়স : 35 লিঙ্গ : পুরুষ	ফটো উপলব্ধ	399	WB/37/256/345300	নাম : আঞ্জু বিবি স্বামীর নাম: রফিক মোল্লা বাড়ির নং : n0064 বয়স : 54 লিঙ্গ : মহিলা	ফটো উপলব্ধ
400	YYS1167238	নাম : আমিরুল মোল্লা পিতার নাম: জয়নাল মোল্লা বাড়ির নং : n0069 বয়স : 35 লিঙ্গ : পুরুষ	ফটো উপলব্ধ	401	JFB2236115	নাম : জাকির হোসেন মোল্লা পিতার নাম: সাদেমান মোল্লা বাড়ির নং : n0062 বয়স : 66 লিঙ্গ : পুরুষ	ফটো উপলব্ধ	402	YYS1166818	নাম : জমিরদ্দিন মোল্লা পিতার নাম: জয়নাল আবেদিন মোল্লা বাড়ির নং : n0069 বয়স : 46 লিঙ্গ : পুরুষ	ফটো উপলব্ধ
403	YYS2428894	নাম : আয়নাল মোল্লা পিতার নাম: রববানী মোল্লা বাড়ির নং : n0069 বয়স : 71 লিঙ্গ : পুরুষ	ফটো উপলব্ধ	404	YYS1167154	নাম : মুনসুর মন্ডল পিতার নাম: সাদেদ মন্ডল বাড়ির নং : n0072 বয়স : 36 লিঙ্গ : পুরুষ	ফটো উপলব্ধ	405	YYS1166933	নাম : সামু(খাতুন) বিবি স্বামীর নাম: মাইনুর মোল্লা বাড়ির নং : n0072 বয়স : 39 লিঙ্গ : মহিলা	ফটো উপলব্ধ
406	JFB2236008	নাম : মাইনুর মোল্লা পিতার নাম: মাণ্ড মোল্লা বাড়ির নং : n0072 বয়স : 61 লিঙ্গ : পুরুষ	ফটো উপলব্ধ	407	WB/37/256/345435	নাম : সাবিলাবিবি মোল্লা স্বামীর নাম: সাজ্জাদ মোল্লা বাড়ির নং : n0071 বয়স : 49 লিঙ্গ : মহিলা	ফটো উপলব্ধ	408	WB/37/256/345632	নাম : সাজ্জাদ মোল্লা পিতার নাম: আজিদ মোল্লা বাড়ির নং : n0071 বয়স : 53 লিঙ্গ : পুরুষ	ফটো উপলব্ধ
409	WB/37/256/345026	নাম : জামিনা বেগম মোল্লা স্বামীর নাম: আজিদ মোল্লা বাড়ির নং : n0071 বয়স : 71 লিঙ্গ : মহিলা	ফটো উপলব্ধ	410	YYS1167113	নাম : সালেমা বিবি মোল্লা স্বামীর নাম: জমিরদ্দিন মোল্লা বাড়ির নং : n0069 বয়স : 37 লিঙ্গ : মহিলা	ফটো উপলব্ধ	411	YYS1331172	নাম : আতেহার বিবি মোল্লা স্বামীর নাম: ওমর ফারুক মোল্লা বাড়ির নং : n0060 বয়স : 34 লিঙ্গ : মহিলা	ফটো উপলব্ধ
412	YYS1167139	নাম : সরিফা বিবি স্বামীর নাম: মুস্তাকিম মোল্লা বাড়ির নং : n0060 বয়স : 36 লিঙ্গ : মহিলা	ফটো উপলব্ধ	413	YYS0374595	নাম : মুস্তাকিম মোল্লা পিতার নাম: মুরসালিম মোল্লা বাড়ির নং : n0060 বয়স : 38 লিঙ্গ : পুরুষ	ফটো উপলব্ধ	414	JFB1460542	নাম : উমরফারুক মোল্লা পিতার নাম: মুরসালিম মোল্লা বাড়ির নং : n0060 বয়স : 49 লিঙ্গ : পুরুষ	ফটো উপলব্ধ
415	JFB1460377	নাম : আজমিরা বেগম মোল্লা স্বামীর নাম: সবুর আলি মোল্লা বাড়ির নং : n0060 বয়স : 47 লিঙ্গ : মহিলা	ফটো উপলব্ধ	416	WB/37/256/345379	নাম : সবুর আলি মোল্লা পিতার নাম: মুরসালিম মোল্লা বাড়ির নং : n0060 বয়স : 51 লিঙ্গ : পুরুষ	ফটো উপলব্ধ	417	YYS1418946	নাম : আব্দুল্লা মোল্লা পিতার নাম: আয়নাল মোল্লা বাড়ির নং : n0069 বয়স : 31 লিঙ্গ : পুরুষ	ফটো উপলব্ধ
418	YYS2226033	নাম : সুরমা বিবি স্বামীর নাম: আবদুল্লা মোল্লা বাড়ির নং : এন0069 বয়স : 22 লিঙ্গ : মহিলা	ফটো উপলব্ধ	419	YYS1685858	নাম : আলিয়া বিবি স্বামীর নাম: মুনসুর মন্ডল বাড়ির নং : n0072 বয়স : 30 লিঙ্গ : মহিলা	ফটো উপলব্ধ	420	YYS1874353	নাম : একরামুল মোল্লা পিতার নাম: রফিক মোল্লা বাড়ির নং : n0064 বয়স : 27 লিঙ্গ : পুরুষ	ফটো উপলব্ধ



বিধানসভা নির্বাচনক্ষেত্রের নং, নাম : 258-সোনামুখী
ভাগ নং, নাম : 1-বোন্দলহাটী মুসলিমপাড়া,বাগ্দি পাড়া

421	YYS1331032	নাম : ময়না বিবি স্বামীর নাম: আনিসুর মণ্ডল বাড়ির নং : n0072 বয়স : 38 লিঙ্গ : মহিলা	ফটো উপলব্ধ	422	JFB2236123	নাম : ইয়াসিন মোল্লা পিতার নাম: মুরসালীম মোল্লা বাড়ির নং : n0060 বয়স : 50 লিঙ্গ : পুরুষ	ফটো উপলব্ধ	423	YYS1166602	নাম : হিমাত আলি মোল্লা পিতার নাম: জাকির হোসেন মোল্লা বাড়ির নং : n0062 বয়স : 34 লিঙ্গ : পুরুষ	ফটো উপলব্ধ
424	YYS1765668	নাম : সুকুর আলি মোল্লা পিতার নাম: জাকির হোসেন মোল্লা বাড়ির নং : n0062 বয়স : 29 লিঙ্গ : পুরুষ	ফটো উপলব্ধ	425	IJO1420082	নাম : হাসিনা বিবি স্বামীর নাম: আমিরুল মোলা বাড়ির নং : n0069 বয়স : 35 লিঙ্গ : মহিলা	ফটো উপলব্ধ	426	JFB2236032	নাম : আনিসুর মন্ডল পিতার নাম: সামাদ আলি মন্ডল বাড়ির নং : n0072 বয়স : 44 লিঙ্গ : পুরুষ	ফটো উপলব্ধ
427	YYS2070282	নাম : কলেজা বেগম মায়ের নাম: লালন সেখ বাড়ির নং : N0070 বয়স : 27 লিঙ্গ : মহিলা	ফটো উপলব্ধ	428	YYS2070266	নাম : ইয়াসিন মোল্লা পিতার নাম: সাহজাদ মোল্লা বাড়ির নং : N0071 বয়স : 24 লিঙ্গ : পুরুষ	ফটো উপলব্ধ	429	JFB2236024	নাম : আঙ্গুরা বিবি মোল্লা স্বামীর নাম: সামাদ মন্ডল বাড়ির নং : n0072 বয়স : 66 লিঙ্গ : মহিলা	ফটো উপলব্ধ
430	YYS2373769	নাম : ইব্রাহিম মোল্লা পিতার নাম: মাইনুর মোল্লা বাড়ির নং : এন0072 বয়স : 21 লিঙ্গ : পুরুষ	ফটো উপলব্ধ	431	YYS1765684	নাম : রবিনা খাতুন বেগম স্বামীর নাম: জহির সেখ বাড়ির নং : n0050 বয়স : 31 লিঙ্গ : মহিলা	ফটো উপলব্ধ	432	JFB2373645	নাম : মেহেরুল্লিসা বিবি স্বামীর নাম: সেখ মহম্মাদ কওসর আলি বাড়ির নং : n0029 বয়স : 40 লিঙ্গ : মহিলা	ফটো উপলব্ধ
433	YYS1330760	নাম : সাইদুল সেখ পিতার নাম: মুরাই সেখ বাড়ির নং : n0083 বয়স : 34 লিঙ্গ : পুরুষ	ফটো উপলব্ধ	434	YYS2077709	নাম : লালবাহার সেখ পিতার নাম: আবুতাহার সেখ বাড়ির নং : n0018 বয়স : 67 লিঙ্গ : পুরুষ	ফটো উপলব্ধ	435	YYS2070241	নাম : রমজান সেখ পিতার নাম: গোলাম মুস্তাফা সেখ বাড়ির নং : N0002 বয়স : 24 লিঙ্গ : পুরুষ	ফটো উপলব্ধ
436	YYS2070357	নাম : জুলেখা সেখ স্বামীর নাম: আজহারউদ্দিন সেখ বাড়ির নং : N0128 বয়স : 24 লিঙ্গ : মহিলা	ফটো উপলব্ধ	437	JFB2237337	নাম : মুরাই সেখ পিতার নাম: রসিদ সেখ বাড়ির নং : n0083 বয়স : 66 লিঙ্গ : পুরুষ	ফটো উপলব্ধ	438	YYS2070340	নাম : ফরিদা বেগম স্বামীর নাম: আরব আলি সেখ বাড়ির নং : N0026 বয়স : 26 লিঙ্গ : মহিলা	ফটো উপলব্ধ
439	YYS2070324	নাম : আঞ্জুমান বিবি সেখ স্বামীর নাম: ইজাজুল সেখ বাড়ির নং : N0107 বয়স : 25 লিঙ্গ : মহিলা	ফটো উপলব্ধ	440	YYS2070332	নাম : সাইফুল সেখ পিতার নাম: সাদরুল সেখ বাড়ির নং : N0022 বয়স : 24 লিঙ্গ : পুরুষ	ফটো উপলব্ধ	441	JFB2237345	নাম : নফেসা বিবি সেখ স্বামীর নাম: মুরাই সেখ বাড়ির নং : n0083 বয়স : 56 লিঙ্গ : মহিলা	ফটো উপলব্ধ
442	YYS2077667	নাম : সেখ মহঃ কওসার আলি পিতার নাম: আহাদ আলি সেখ বাড়ির নং : n0148 বয়স : 54 লিঙ্গ : পুরুষ	ফটো উপলব্ধ	443	JFB2237204	নাম : বাসেদ সেখ পিতার নাম: গেনু সেখ বাড়ির নং : n0076 বয়স : 59 লিঙ্গ : পুরুষ	ফটো উপলব্ধ	444	WB/37/256/345433	নাম : রসুলা বিবি সেখ স্বামীর নাম: বাসেদ সেখ বাড়ির নং : n0076 বয়স : 52 লিঙ্গ : মহিলা	ফটো উপলব্ধ
445	YYS1608348	নাম : আজমিরা বিবি স্বামীর নাম: আকবর সেখ বাড়ির নং : n0028 বয়স : 37 লিঙ্গ : মহিলা	ফটো উপলব্ধ	446	YYS0376491	নাম : আকিলা বিবি স্বামীর নাম: রফিকুল ইসলাম সেখ বাড়ির নং : n0075 বয়স : 37 লিঙ্গ : মহিলা	ফটো উপলব্ধ	447	YYS1996081	নাম : সাত্তার সেখ পিতার নাম: হাসিল সেখ বাড়ির নং : n0039 বয়স : 75 লিঙ্গ : পুরুষ	ফটো উপলব্ধ
448	YYS1996222	নাম : সেখ সামেনা বিবি স্বামীর নাম: ইয়াকত সেখ বাড়ির নং : n0024 বয়স : 73 লিঙ্গ : মহিলা	ফটো উপলব্ধ	449	YYS1167097	নাম : ইব্রাহিম সেখ পিতার নাম: কোরবান সেখ বাড়ির নং : n0101 বয়স : 39 লিঙ্গ : পুরুষ	ফটো উপলব্ধ	450	YYS1167196	নাম : বার্না বিবি সেখ স্বামীর নাম: ইব্রাহিম সেখ বাড়ির নং : n0101 বয়স : 36 লিঙ্গ : মহিলা	ফটো উপলব্ধ



451 নাম : মুরতাজ আলি সেখ পিতার নাম: জববর সেখ বাড়ির নং : n0046 বয়স : 64 লিঙ্গ : পুরুষ	YYS2161859 ফটো উপলব্ধ	452 নাম : আনারুল সেখ পিতার নাম: আজিদ সেখ বাড়ির নং : n0023 বয়স : 69 লিঙ্গ : পুরুষ	YYS2161842 ফটো উপলব্ধ	453 নাম : আতিয়া বিবি সেখ স্বামীর নাম: ইয়াসিন সেখ বাড়ির নং : n0033 বয়স : 35 লিঙ্গ : মহিলা	YYS1266444 ফটো উপলব্ধ
454 নাম : সেখ মহিরুদ্দিন আলি পিতার নাম: সেখ মহঃ কওসার আলি বাড়ির নং : এন0148 বয়স : 23 লিঙ্গ : পুরুষ	YYS2117570 ফটো উপলব্ধ	455 নাম : লুৎফা বিবি সেখ স্বামীর নাম: আজমতআলি সেখ বাড়ির নং : n0100 বয়স : 51 লিঙ্গ : মহিলা	JFB1956341 ফটো উপলব্ধ	456 নাম : সাহাবুদ্দিন সেখ পিতার নাম: সাহাবুল সেখ বাড়ির নং : এন0023 বয়স : 23 লিঙ্গ : পুরুষ	YYS2117547 ফটো উপলব্ধ
457 নাম : রিজিয়া সুলতানা খাতুন স্বামীর নাম: ইউসুফ সেখ বাড়ির নং : এন0038 বয়স : 26 লিঙ্গ : মহিলা	YYS2117612 ফটো উপলব্ধ	458 নাম : ইউসুফ সেখ পিতার নাম: ইলিয়াস সেখ বাড়ির নং : n0038 বয়স : 35 লিঙ্গ : পুরুষ	YYS1166727 ফটো উপলব্ধ	459 নাম : হিমাত আলি সেখ পিতার নাম: মুসগর আলি সেখ বাড়ির নং : n0100 বয়স : 40 লিঙ্গ : পুরুষ	JFB2566990 ফটো উপলব্ধ
460 নাম : হাপিজা খাতুন স্বামীর নাম: ইন্দাদুল মিদ্যা বাড়ির নং : এন0148 বয়স : 29 লিঙ্গ : মহিলা	YYS1684687 ফটো উপলব্ধ	461 নাম : আব্বাস উদ্দিন সেখ পিতার নাম: হরমুজ সেখ বাড়ির নং : n0013 বয়স : 27 লিঙ্গ : পুরুষ	YYS1608249 ফটো উপলব্ধ	462 নাম : ওসমান সেখ পিতার নাম: বাসেদ সেখ বাড়ির নং : n0076 বয়স : 29 লিঙ্গ : পুরুষ	YYS1685833 ফটো উপলব্ধ
463 নাম : আয়ুব সেখ পিতার নাম: মালেক সেখ বাড়ির নং : n0083 বয়স : 31 লিঙ্গ : পুরুষ	YYS1418730 ফটো উপলব্ধ	464 নাম : রেহানা খাতুন স্বামীর নাম: সেলিম সেখ বাড়ির নং : এন0001 বয়স : 24 লিঙ্গ : মহিলা	YYS2117695 ফটো উপলব্ধ	465 নাম : সিরাজ ইসলাম সেখ পিতার নাম: ইউসুফ সেখ বাড়ির নং : এন0053 বয়স : 24 লিঙ্গ : পুরুষ	YYS2117513 ফটো উপলব্ধ
466 নাম : আরজিনা বেগম সেখ স্বামীর নাম: সেখ মহঃ হারেস আলি বাড়ির নং : n0029 বয়স : 40 লিঙ্গ : মহিলা	JFB2237006 ফটো উপলব্ধ	467 নাম : আলিয়া বিবি সেখ স্বামীর নাম: মেহের সেখ বাড়ির নং : n0084 বয়স : 61 লিঙ্গ : মহিলা	WB/37/256/345628 ফটো উপলব্ধ	468 নাম : আনিসুর সেখ পিতার নাম: মেহেরালী সেখ বাড়ির নং : n0124 বয়স : 50 লিঙ্গ : পুরুষ	YYS1266238 ফটো উপলব্ধ
469 নাম : রসুলা বিবি সেখ স্বামীর নাম: ইউনুস সেখ বাড়ির নং : n0042 বয়স : 51 লিঙ্গ : মহিলা	JFB2237014 ফটো উপলব্ধ	470 নাম : ফতেমুর খাতুন পিতার নাম: মাম্মান মল্লিক বাড়ির নং : N0037 বয়স : 27 লিঙ্গ : মহিলা	YYS1756386 ফটো উপলব্ধ	471 নাম : শায়স্তা বিবি সেখ স্বামীর নাম: মতলেব সেখ বাড়ির নং : n0107 বয়স : 67 লিঙ্গ : মহিলা	JFB2237188 ফটো উপলব্ধ
472 নাম : রাহুল সেখ পিতার নাম: জামসাদ সেখ বাড়ির নং : এন0026 বয়স : 24 লিঙ্গ : পুরুষ	YYS2117497 ফটো উপলব্ধ	473 নাম : শায়স্তা বেওয়া সেখ স্বামীর নাম: দায়ুদ সেখ বাড়ির নং : n0100 বয়স : 91 লিঙ্গ : মহিলা	WB/37/256/345193 ফটো উপলব্ধ	474 নাম : মিরাজুল সেখ পিতার নাম: ইদরুল সেখ বাড়ির নং : এন0038 বয়স : 23 লিঙ্গ : পুরুষ	YYS2117711 ফটো উপলব্ধ
475 নাম : মনসুর সেখ পিতার নাম: আনোয়ার সেখ বাড়ির নং : n0050 বয়স : 51 লিঙ্গ : পুরুষ	YYS1996263 ফটো উপলব্ধ	476 নাম : আদ্বাস আলি সেখ পিতার নাম: সহিদ সেখ বাড়ির নং : n0114 বয়স : 61 লিঙ্গ : পুরুষ	YYS1996750 ফটো উপলব্ধ	477 নাম : মহঃ সিরাজুল সেখ পিতার নাম: রববানী শেখ বাড়ির নং : n0036 বয়স : 45 লিঙ্গ : পুরুষ	JFB1427605 ফটো উপলব্ধ
478 নাম : জাহির সেখ পিতার নাম: মহবুল সেখ বাড়ির নং : এন0003 বয়স : 25 লিঙ্গ : পুরুষ	YYS1917277 ফটো উপলব্ধ	479 নাম : ইউসুফ সেখ পিতার নাম: বদাই সেখ বাড়ির নং : n0125 বয়স : 50 লিঙ্গ : পুরুষ	JFB2236958 ফটো উপলব্ধ	480 নাম : সিপার উদ্দিন সেখ পিতার নাম: আজবাহার সেখ বাড়ির নং : n0018 বয়স : 39 লিঙ্গ : পুরুষ	JFB2524510 ফটো উপলব্ধ



বিধানসভা নির্বাচনক্ষেত্রের নং, নাম : 258-সোনামুখী
ভাগ নং, নাম : 1-বোন্দলহাটী মুসলিমপাড়া,বাগ্দি পাড়া

481	WB/37/256/345669	নাম : ইউসুফ সেখ পিতার নাম: জববর সেখ বাড়ির নং : n0053 বয়স : 51 লিঙ্গ : পুরুষ	ফটো উপলব্ধ	482	WB/37/256/345161	নাম : ফরিদা বিবি সেখ স্বামীর নাম: ইউসুফ সেখ বাড়ির নং : n0053 বয়স : 49 লিঙ্গ : মহিলা	ফটো উপলব্ধ	483	YYS1996388	নাম : সেখ উর্মিলা বিবি স্বামীর নাম: ইসমাইল সেখ বাড়ির নং : n0008 বয়স : 50 লিঙ্গ : মহিলা	ফটো উপলব্ধ
484	YYS1297423	নাম : মহিবুল সেখ পিতার নাম: রায়হান সেখ বাড়ির নং : n0075 বয়স : 35 লিঙ্গ : পুরুষ	ফটো উপলব্ধ	485	JFB2373652	নাম : জিয়াবুল সেখ পিতার নাম: মেহের আলি সেখ বাড়ির নং : n0124 বয়স : 40 লিঙ্গ : পুরুষ	ফটো উপলব্ধ	486	YYS1331131	নাম : জ্যোৎস্না সেখ পিতার নাম: আনোয়ার সেখ বাড়ির নং : n0050 বয়স : 39 লিঙ্গ : পুরুষ	ফটো উপলব্ধ
487	YYS1996586	নাম : নওসাদ সেখ পিতার নাম: হাসিন সেখ বাড়ির নং : n0043 বয়স : 65 লিঙ্গ : পুরুষ	ফটো উপলব্ধ	488	YYS1996354	নাম : আনোয়ারা সেখ স্বামীর নাম: ইউসুফ সেখ বাড়ির নং : n0004 বয়স : 50 লিঙ্গ : মহিলা	ফটো উপলব্ধ	489	YYS1996511	নাম : সেখ সাহাদালী পিতার নাম: মাজিদ সেখ বাড়ির নং : n0136 বয়স : 53 লিঙ্গ : পুরুষ	ফটো উপলব্ধ
490	YYS1513860	নাম : সরিফুল সেখ পিতার নাম: রায়হান সেখ বাড়ির নং : n0075 বয়স : 30 লিঙ্গ : পুরুষ	ফটো উপলব্ধ	491	YYS1996438	নাম : নুরমহম্মদ সেখ পিতার নাম: লালু সেখ বাড়ির নং : n0028 বয়স : 58 লিঙ্গ : পুরুষ	ফটো উপলব্ধ	492	YYS1996651	নাম : সালেম সেখ পিতার নাম: লোকমান সেখ বাড়ির নং : n0032 বয়স : 63 লিঙ্গ : পুরুষ	ফটো উপলব্ধ
493	JFB2567048	নাম : রকিয়া বিবি সেখ স্বামীর নাম: আসগর সেখ বাড়ির নং : n0036 বয়স : 41 লিঙ্গ : মহিলা	ফটো উপলব্ধ	494	WB/37/256/345096	নাম : ইরতাজ সেখ পিতার নাম: জববর সেখ বাড়ির নং : n0049 বয়স : 56 লিঙ্গ : পুরুষ	ফটো উপলব্ধ	495	WB/37/256/345159	নাম : জ্যোৎস্না বিবি সেখ স্বামীর নাম: ইরতাজ সেখ বাড়ির নং : n0049 বয়স : 50 লিঙ্গ : মহিলা	ফটো উপলব্ধ
496	YYS1330836	নাম : সেখ বাবর আলি পিতার নাম: সেখ সবুর আলি বাড়ির নং : এন০০১০ বয়স : 32 লিঙ্গ : পুরুষ	ফটো উপলব্ধ	497	WB/37/256/345448	নাম : আয়নাল সেখ পিতার নাম: আনোয়ার সেখ বাড়ির নং : n0050 বয়স : 63 লিঙ্গ : পুরুষ	ফটো উপলব্ধ	498	YYS1330802	নাম : রুপসাহেব সেখ পিতার নাম: ইরতাজ সেখ বাড়ির নং : n0049 বয়স : 32 লিঙ্গ : পুরুষ	ফটো উপলব্ধ
499	YYS0377028	নাম : জহীর সেখ পিতার নাম: আয়নাল সেখ বাড়ির নং : n0050 বয়স : 37 লিঙ্গ : পুরুষ	ফটো উপলব্ধ	500	YYS1166180	নাম : জামিরুদ্দিন সেখ পিতার নাম: আয়নাল সেখ বাড়ির নং : n0050 বয়স : 35 লিঙ্গ : পুরুষ	ফটো উপলব্ধ	501	JFB2373629	নাম : মহসিন সেখ পিতার নাম: মতলেব সেখ বাড়ির নং : n0107 বয়স : 38 লিঙ্গ : পুরুষ	ফটো উপলব্ধ
502	WB/37/256/345578	নাম : মাবুদা বিবি সেখ স্বামীর নাম: আয়নাল সেখ বাড়ির নং : n0050 বয়স : 56 লিঙ্গ : মহিলা	ফটো উপলব্ধ	503	YYS0377481	নাম : মনু সেখ পিতার নাম: ইয়াকত সেখ বাড়ির নং : n0024 বয়স : 37 লিঙ্গ : পুরুষ	ফটো উপলব্ধ	504	JFB2237253	নাম : মানসুরা সেখ স্বামীর নাম: দাউদ সেখ বাড়ির নং : n0028 বয়স : 83 লিঙ্গ : মহিলা	ফটো উপলব্ধ
505	YYS1996180	নাম : মদিনা বিবি স্বামীর নাম: লালুসাহার সেখ বাড়ির নং : n0018 বয়স : 50 লিঙ্গ : মহিলা	ফটো উপলব্ধ	506	YYS1513910	নাম : সোনালী বেগম স্বামীর নাম: সেখ সোমেদ আলি বাড়ির নং : n0026 বয়স : 31 লিঙ্গ : মহিলা	ফটো উপলব্ধ	507	YYS1996701	নাম : সেখ মনসুরা স্বামীর নাম: নওসাদ সেখ বাড়ির নং : n0043 বয়স : 52 লিঙ্গ : মহিলা	ফটো উপলব্ধ
508	YYS1996321	নাম : ইয়াদ আলি সেখ পিতার নাম: সাইদ সেখ বাড়ির নং : n0113 বয়স : 66 লিঙ্গ : পুরুষ	ফটো উপলব্ধ	509	WB/37/256/345608	নাম : আকাস সেখ পিতার নাম: দাউদ সেখ বাড়ির নং : n0047 বয়স : 54 লিঙ্গ : পুরুষ	ফটো উপলব্ধ	510	YYS1996131	নাম : তানু বিবি সেখ স্বামীর নাম: সাদেক সেখ বাড়ির নং : n0001 বয়স : 56 লিঙ্গ : মহিলা	ফটো উপলব্ধ

511	JFB2237295	নাম : জারিয়া বেগম স্বামীর নাম: মহবুল সেখ বাড়ির নং : n0003 বয়স : 41 লিঙ্গ : মহিলা	ফটো উপলব্ধ	512	YYS1418805	নাম : শেখ ইবাদৎ পিতার নাম: আকাস সেখ বাড়ির নং : n0006 বয়স : 31 লিঙ্গ : পুরুষ	ফটো উপলব্ধ	513	WB/37/256/345601	নাম : সফিয়া বিবি সেখ পিতার নাম: আকাস সেখ বাড়ির নং : n0047 বয়স : 51 লিঙ্গ : মহিলা	ফটো উপলব্ধ
514	JFB2373587	নাম : হাসিনা সেখ স্বামীর নাম: হাসিবুল সেখ বাড়ির নং : n0124 বয়স : 44 লিঙ্গ : মহিলা	ফটো উপলব্ধ	515	YYS1996347	নাম : সেখ মনোয়ারা বিবি স্বামীর নাম: করিম সেখ বাড়ির নং : n0045 বয়স : 60 লিঙ্গ : মহিলা	ফটো উপলব্ধ	516	YYS1996578	নাম : সফিকুলইসলাম সেখ পিতার নাম: নুরুলইসলাম সেখ বাড়ির নং : n0103 বয়স : 51 লিঙ্গ : পুরুষ	ফটো উপলব্ধ
517	YYS1167162	নাম : সালেক সেখ পিতার নাম: দাউত সেখ বাড়ির নং : n0048 বয়স : 61 লিঙ্গ : পুরুষ	ফটো উপলব্ধ	518	YYS1765601	নাম : আয়েশা বেগম স্বামীর নাম: হাসমত সেখ বাড়ির নং : n0040 বয়স : 29 লিঙ্গ : মহিলা	ফটো উপলব্ধ	519	YYS1996396	নাম : মেহর আলি সেখ পিতার নাম: রসিদ সেখ বাড়ির নং : n0084 বয়স : 75 লিঙ্গ : পুরুষ	ফটো উপলব্ধ
520	YYS1266220	নাম : সাকিলা বিবি সেখ স্বামীর নাম: সালেক সেখ বাড়ির নং : n0048 বয়স : 53 লিঙ্গ : মহিলা	ফটো উপলব্ধ	521	YYS1996313	নাম : ফারুকুল ইসলাম সেখ পিতার নাম: নুরুলইসলাম সেখ বাড়ির নং : n0103 বয়স : 50 লিঙ্গ : পুরুষ	ফটো উপলব্ধ	522	YYS2419307	নাম : সেখ মাসুম পিতার নাম: হাসিল সেখ বাড়ির নং : n0041 বয়স : 57 লিঙ্গ : পুরুষ	ফটো উপলব্ধ
523	YYS0376418	নাম : রীনা বিবি স্বামীর নাম: মহঃ ইয়ারুল মণ্ডল বাড়ির নং : n0113 বয়স : 42 লিঙ্গ : মহিলা	ফটো উপলব্ধ	524	YYS1608231	নাম : তাসমিনা খাতুন পিতার নাম: মুসগর আলি সেখ বাড়ির নং : n0100 বয়স : 31 লিঙ্গ : মহিলা	ফটো উপলব্ধ	525	YYS1608256	নাম : জাইদুল সেখ পিতার নাম: মুরাই সেখ বাড়ির নং : n0083 বয়স : 30 লিঙ্গ : পুরুষ	ফটো উপলব্ধ
526	YYS1685866	নাম : তুহিনা খাতুন পিতার নাম: ইউনিস সেখ বাড়ির নং : n0042 বয়স : 33 লিঙ্গ : মহিলা	ফটো উপলব্ধ	527	YYS1685841	নাম : নাসরিন বিবি স্বামীর নাম: মহসিন সেখ বাড়ির নং : n0107 বয়স : 29 লিঙ্গ : মহিলা	ফটো উপলব্ধ	528	YYS1685817	নাম : সালেমা বিবি স্বামীর নাম: মহিবুল সেখ বাড়ির নং : n0075 বয়স : 32 লিঙ্গ : মহিলা	ফটো উপলব্ধ
529	YYS1685775	নাম : নিলুফা ইয়াসমিন বেগম স্বামীর নাম: মনিরুল সেখ বাড়ির নং : n0038 বয়স : 28 লিঙ্গ : মহিলা	ফটো উপলব্ধ	530	WB/37/256/345205	নাম : সুরিয়া বিবি সেখ স্বামীর নাম: সালেম সেখ বাড়ির নং : n0032 বয়স : 61 লিঙ্গ : মহিলা	ফটো উপলব্ধ	531	YYS1166776	নাম : রবিউল সেখ পিতার নাম: সালেম সেখ বাড়ির নং : n0032 বয়স : 34 লিঙ্গ : পুরুষ	ফটো উপলব্ধ
532	WB/37/256/345603	নাম : মালেক সেখ পিতার নাম: দাউদ সেখ বাড়ির নং : n0033 বয়স : 58 লিঙ্গ : পুরুষ	ফটো উপলব্ধ	533	YYS0377614	নাম : মমতাজ সেখ স্বামীর নাম: মালেক সেখ বাড়ির নং : n0033 বয়স : 55 লিঙ্গ : মহিলা	ফটো উপলব্ধ	534	YYS1166743	নাম : ইয়াসিন সেখ পিতার নাম: দাউদ সেখ বাড়ির নং : n0033 বয়স : 41 লিঙ্গ : পুরুষ	ফটো উপলব্ধ
535	WB/37/256/345146	নাম : সেখ মহঃ হারেস আলি পিতার নাম: আহাদ আলি সেখ বাড়ির নং : n0029 বয়স : 52 লিঙ্গ : পুরুষ	ফটো উপলব্ধ	536	WB/37/256/345389	নাম : সাহাবুল সেখ পিতার নাম: আজিদ সেখ বাড়ির নং : n0023 বয়স : 51 লিঙ্গ : পুরুষ	ফটো উপলব্ধ	537	YYS1167022	নাম : রফিকা বিবি সেখ স্বামীর নাম: সাহাবুল সেখ বাড়ির নং : n0023 বয়স : 45 লিঙ্গ : মহিলা	ফটো উপলব্ধ
538	YYS0376939	নাম : নাজরুল সেখ মায়ের নাম: রোমেজা বেওয়া বাড়ির নং : n0023 বয়স : 37 লিঙ্গ : পুরুষ	ফটো উপলব্ধ	539	WB/37/256/345477	নাম : নুরজাহান সেখ স্বামীর নাম: লালু সেখ বাড়ির নং : n0028 বয়স : 78 লিঙ্গ : মহিলা	ফটো উপলব্ধ	540	YYS2424448	নাম : জয়নুরা বিবি স্বামীর নাম: নুরমহম্মদ সেখ বাড়ির নং : n0028 বয়স : 55 লিঙ্গ : মহিলা	ফটো উপলব্ধ

541 নাম : সামিলা বিবি সেখ স্বামীর নাম: জান মহম্মদ সেখ বাড়ির নং : n0028 বয়স : 40 লিঙ্গ : মহিলা	YYS0377838 ফটো উপলব্ধ	542 নাম : মহঃ নূরহাসান সেখ পিতার নাম: তাহার আলি সেখ বাড়ির নং : n0029 বয়স : 30 লিঙ্গ : পুরুষ	YYS1513829 ফটো উপলব্ধ	543 নাম : সাইমা খাতুন পিতার নাম: নওসাদ সেখ বাড়ির নং : n0043 বয়স : 26 লিঙ্গ : মহিলা	YYS1874346 ফটো উপলব্ধ
544 নাম : বদাই সেখ পিতার নাম: ঈসব সেখ বাড়ির নং : n0103 বয়স : 78 লিঙ্গ : পুরুষ	WB/37/256/345485 ফটো উপলব্ধ	545 নাম : জিয়াবুল সেখ পিতার নাম: বদাই সেখ বাড়ির নং : n0103 বয়স : 40 লিঙ্গ : পুরুষ	JFB2237147 ফটো উপলব্ধ	546 নাম : রঞ্জিলা খাতুন পিতার নাম: ইউসুফ সেখ বাড়ির নং : n0053 বয়স : 28 লিঙ্গ : মহিলা	YYS1855865 ফটো উপলব্ধ
547 নাম : জামসাদ সেখ পিতার নাম: দায়ুদ সেখ বাড়ির নং : n0026 বয়স : 61 লিঙ্গ : পুরুষ	WB/37/256/345685 ফটো উপলব্ধ	548 নাম : আরজিয়া বেগম সেখ স্বামীর নাম: জামসাদ সেখ বাড়ির নং : n0026 বয়স : 42 লিঙ্গ : মহিলা	JFB2237279 ফটো উপলব্ধ	549 নাম : আসরফ সেখ পিতার নাম: দায়ুদ সেখ বাড়ির নং : n0026 বয়স : 56 লিঙ্গ : পুরুষ	WB/37/256/345775 ফটো উপলব্ধ
550 নাম : আরব আলি সেখ পিতার নাম: দায়ুদ সেখ বাড়ির নং : n0026 বয়স : 35 লিঙ্গ : পুরুষ	YYS1092717 ফটো উপলব্ধ	551 নাম : আয়ুব সেখ পিতার নাম: দাউদ সেখ বাড়ির নং : n0026 বয়স : 40 লিঙ্গ : পুরুষ	YYS0377911 ফটো উপলব্ধ	552 নাম : ইসারুল সেখ পিতার নাম: ইলিয়াস সেখ বাড়ির নং : n0038 বয়স : 42 লিঙ্গ : পুরুষ	JFB2237139 ফটো উপলব্ধ
553 নাম : কুলসুমা বিবি সেখ স্বামীর নাম: ইসারুল সেখ বাড়ির নং : n0038 বয়স : 34 লিঙ্গ : মহিলা	YYS1266386 ফটো উপলব্ধ	554 নাম : মনিরুল সেখ পিতার নাম: ইলিয়াস সেখ বাড়ির নং : n0038 বয়স : 37 লিঙ্গ : পুরুষ	YYS1654284 ফটো উপলব্ধ	555 নাম : বাদশা সেখ পিতার নাম: কেববান সেখ বাড়ির নং : n0101 বয়স : 46 লিঙ্গ : পুরুষ	JFB2237121 ফটো উপলব্ধ
556 নাম : সামসাদ সেখ পিতার নাম: দায়ুদ সেখ বাড়ির নং : n0026 বয়স : 62 লিঙ্গ : পুরুষ	JFB1460880 ফটো উপলব্ধ	557 নাম : মহিবুল ইসলাম সেখ পিতার নাম: সামসাদ সেখ বাড়ির নং : n0026 বয়স : 31 লিঙ্গ : পুরুষ	YYS1513852 ফটো উপলব্ধ	558 নাম : মমতাজ বেগম সেখ স্বামীর নাম: সামসাদ সেখ বাড়ির নং : n0026 বয়স : 55 লিঙ্গ : মহিলা	YYS0377879 ফটো উপলব্ধ
559 নাম : নিজামুদ্দিন সেখ পিতার নাম: বাসেদ সেখ বাড়ির নং : এন0076 বয়স : 23 লিঙ্গ : পুরুষ	YYS2230936 ফটো উপলব্ধ	560 নাম : মাসু বিবি সেখ স্বামীর নাম: নবিবক্স সেখ বাড়ির নং : n0037 বয়স : 87 লিঙ্গ : মহিলা	YYS1266212 ফটো উপলব্ধ	561 নাম : আবুল কাসেম সেখ পিতার নাম: আব্দুল জালিল সেখ বাড়ির নং : n0037 বয়স : 31 লিঙ্গ : পুরুষ	YYS1513894 ফটো উপলব্ধ
562 নাম : রাজিয়া বিবি সেখ স্বামীর নাম: ইলিয়াস সেখ বাড়ির নং : n0038 বয়স : 77 লিঙ্গ : মহিলা	WB/37/256/345588 ফটো উপলব্ধ	563 নাম : রীনা বিবি স্বামীর নাম: সাইদুল সেখ বাড়ির নং : এন0080 বয়স : 23 লিঙ্গ : মহিলা	YYS2191104 ফটো উপলব্ধ	564 নাম : রাহুল সেখ পিতার নাম: সালেক সেখ বাড়ির নং : এন0048 বয়স : 22 লিঙ্গ : পুরুষ	YYS2190668 ফটো উপলব্ধ
565 নাম : আজহার উদ্দিন সেখ পিতার নাম: রহমত সেখ বাড়ির নং : n0126 বয়স : 34 লিঙ্গ : পুরুষ	YYS1331180 ফটো উপলব্ধ	566 নাম : মরজিয়া বিবি স্বামীর নাম: ইসারুল সেখ বাড়ির নং : n0038 বয়স : 40 লিঙ্গ : মহিলা	YYS1166172 ফটো উপলব্ধ	567 নাম : আরমান সেখ পিতার নাম: ইমরান সেখ বাড়ির নং : এন0125 বয়স : 21 লিঙ্গ : পুরুষ	YYS2275337 ফটো উপলব্ধ
568 নাম : মোসারফ সেখ পিতার নাম: আব্দুল সেখ বাড়ির নং : এন0028 বয়স : 25 লিঙ্গ : পুরুষ	YYS2190874 ফটো উপলব্ধ	569 নাম : আবুবক্কর সেখ পিতার নাম: জানমহম্মদ সেখ বাড়ির নং : এন0028 বয়স : 22 লিঙ্গ : পুরুষ	YYS2190908 ফটো উপলব্ধ	570 নাম : জাকেরা বিবি সেখ স্বামীর নাম: সিরাত সেখ বাড়ির নং : n0036 বয়স : 34 লিঙ্গ : মহিলা	YYS1266451 ফটো উপলব্ধ



বিধানসভা নির্বাচনক্ষেত্রের নং, নাম : 258-সোনামুখী
ভাগ নং, নাম : 1-বোন্দলহাটী মুসলিমপাড়া,বাগ্দি পাড়া

571 নাম : সারজিনা বিবি স্বামীর নাম: নুর আলম সেখ বাড়ির নং : এন0115 বয়স : 23 লিঙ্গ : মহিলা	YYS2191252 ফটো উপলব্ধ	572 নাম : তামান্না তৌহিদ পিতার নাম: সেখ নিয়ামত আলি বাড়ির নং : এন0113 বয়স : 23 লিঙ্গ : মহিলা	YYS2191286 ফটো উপলব্ধ	573 নাম : ইয়াকত সেখ পিতার নাম: কাদের শেখ বাড়ির নং : n0024 বয়স : 80 লিঙ্গ : পুরুষ	YYS1996214 ফটো উপলব্ধ
574 নাম : আজফর সেখ পিতার নাম: রক্বানী সেখ বাড়ির নং : n0036 বয়স : 51 লিঙ্গ : পুরুষ	YYS0377283 ফটো উপলব্ধ	575 নাম : সাহানা সেখ স্বামীর নাম: মহঃ লাল সেখ বাড়ির নং : এন0013 বয়স : 23 লিঙ্গ : মহিলা	YYS2191146 ফটো উপলব্ধ	576 নাম : আজাহারউদ্দিন সেখ পিতার নাম: অমর আলি সেখ বাড়ির নং : n0128 বয়স : 36 লিঙ্গ : পুরুষ	JFB2567212 ফটো উপলব্ধ
577 নাম : সাবানা খাতুন স্বামীর নাম: আজহার উদ্দিন সেখ বাড়ির নং : এন0126 বয়স : 24 লিঙ্গ : মহিলা	IJO2198646 ফটো উপলব্ধ	578 নাম : আকিদা খাতুন স্বামীর নাম: চাঁদ আলি সেখ বাড়ির নং : এন0081 বয়স : 23 লিঙ্গ : মহিলা	NFN2468445 ফটো উপলব্ধ	579 নাম : হালিমা বিবি স্বামীর নাম: ইবাদত সেখ বাড়ির নং : n0002 বয়স : 29 লিঙ্গ : মহিলা	YYS1765585 ফটো উপলব্ধ
580 নাম : আরোজ আলি সেখ পিতার নাম: হিয়াত আলি সেখ বাড়ির নং : N0006 বয়স : 22 লিঙ্গ : পুরুষ	YYS2224939 ফটো উপলব্ধ	581 নাম : আশাদুল সেখ পিতার নাম: মেহের আলি সেখ বাড়ির নং : n0084 বয়স : 35 লিঙ্গ : পুরুষ	YYS1166750 ফটো উপলব্ধ	582 নাম : জবা খাতুন স্বামীর নাম: আসাদুল সেখ বাড়ির নং : এন0084 বয়স : 29 লিঙ্গ : মহিলা	YYS2373934 ফটো উপলব্ধ
583 নাম : ইবাদত সেখ পিতার নাম: আলবেদ আলি সেখ বাড়ির নং : এন0002 বয়স : 39 লিঙ্গ : পুরুষ	JFB2373637 ফটো উপলব্ধ	584 নাম : জীবা খাতুন পিতার নাম: মহবুল সেখ বাড়ির নং : এন0003 বয়স : 21 লিঙ্গ : মহিলা	YYS2275485 ফটো উপলব্ধ	585 নাম : হাবিবা খাতুন স্বামীর নাম: চাঁদ সেখ বাড়ির নং : এন0006 বয়স : 26 লিঙ্গ : মহিলা	YYS2275550 ফটো উপলব্ধ
586 নাম : সেখ সাহাদত হোসেন পিতার নাম: সাজাহান সেখ বাড়ির নং : এন0039 বয়স : 21 লিঙ্গ : পুরুষ	YYS2275253 ফটো উপলব্ধ	587 নাম : আমিনা বেগম স্বামীর নাম: নজরুল সেখ বাড়ির নং : n0014 বয়স : 31 লিঙ্গ : মহিলা	WSU1475573 ফটো উপলব্ধ	588 নাম : সাবের আলি সেখ পিতার নাম: বাবর বাড়ির নং : n0105 বয়স : 32 লিঙ্গ : পুরুষ	YYS1330737 ফটো উপলব্ধ
589 নাম : রকিয়া বিবি স্বামীর নাম: আজাহার সেখ বাড়ির নং : n0018 বয়স : 65 লিঙ্গ : মহিলা	YYS2226389 ফটো উপলব্ধ	590 নাম : আজবাহার সেখ পিতার নাম: আবুতাহার সেখ বাড়ির নং : n0018 বয়স : 80 লিঙ্গ : পুরুষ	WB/37/256/345127 ফটো উপলব্ধ	591 নাম : জমিরদ্দিন সেখ পিতার নাম: মৈনুদ্দিন সেখ বাড়ির নং : n0017 বয়স : 30 লিঙ্গ : পুরুষ	YYS1513811 ফটো উপলব্ধ
592 নাম : হামিষা বিবি সেখ স্বামীর নাম: মৈনুদ্দিন সেখ বাড়ির নং : n0017 বয়স : 46 লিঙ্গ : মহিলা	YYS2226462 ফটো উপলব্ধ	593 নাম : মৈনুদ্দিন সেখ পিতার নাম: গেনু সেখ বাড়ির নং : n0017 বয়স : 57 লিঙ্গ : পুরুষ	YYS2226454 ফটো উপলব্ধ	594 নাম : সুলতানা বিবি স্বামীর নাম: রেজাউল সেখ বাড়ির নং : n0014 বয়স : 40 লিঙ্গ : মহিলা	YYS1166586 ফটো উপলব্ধ
595 নাম : রেজাউল সেখ পিতার নাম: হোসেন সেখ বাড়ির নং : n0014 বয়স : 43 লিঙ্গ : পুরুষ	JFB1458397 ফটো উপলব্ধ	596 নাম : নজরুল সেখ পিতার নাম: হোসেন সেখ বাড়ির নং : n0014 বয়স : 43 লিঙ্গ : পুরুষ	JFB2567063 ফটো উপলব্ধ	597 নাম : জাহানারা বেওয়া সেখ স্বামীর নাম: হোসেন সেখ বাড়ির নং : n0014 বয়স : 63 লিঙ্গ : মহিলা	YYS2375285 ফটো উপলব্ধ
598 নাম : মহঃ লাল সেখ পিতার নাম: হেরমুজ সেখ বাড়ির নং : n0013 বয়স : 35 লিঙ্গ : পুরুষ	YYS1266329 ফটো উপলব্ধ	599 নাম : সবুজ সেখ পিতার নাম: হেরমুজ সেখ বাড়ির নং : n0013 বয়স : 40 লিঙ্গ : পুরুষ	JFB2373595 ফটো উপলব্ধ	600 নাম : নুরজুমা বিবি সেখ স্বামীর নাম: হেরমুজ সেখ বাড়ির নং : n0013 বয়স : 55 লিঙ্গ : মহিলা	WB/37/256/345256 ফটো উপলব্ধ

601	WB/37/256/345605	নাম : হরমুজ সেখ পিতার নাম: রহিম সেখ বাড়ির নং : n0013 বয়স : 63 লিঙ্গ : পুরুষ	ফটো উপলব্ধ	602	YYS2381507	নাম : আজু সেখ স্বামীর নাম: সুকুর আলি সেখ বাড়ির নং : n0011 বয়স : 60 লিঙ্গ : মহিলা	ফটো উপলব্ধ	603	WB/37/256/345492	নাম : সুকুরালি সেখ পিতার নাম: গেনু সেখ বাড়ির নং : n0011 বয়স : 63 লিঙ্গ : পুরুষ	ফটো উপলব্ধ
604	YYS1765676	নাম : রুবিয়া খাতুন বিবি স্বামীর নাম: ইস্তফা সেখ বাড়ির নং : n0076 বয়স : 31 লিঙ্গ : মহিলা	ফটো উপলব্ধ	605	YYS0376772	নাম : সাকিলা বিবি সেখ স্বামীর নাম: নিয়ামত সেখ বাড়ির নং : n0006 বয়স : 37 লিঙ্গ : মহিলা	ফটো উপলব্ধ	606	JFB2567295	নাম : মমতাজ বেগম সেখ স্বামীর নাম: আকবর সেখ বাড়ির নং : n0006 বয়স : 41 লিঙ্গ : মহিলা	ফটো উপলব্ধ
607	JFB2236867	নাম : হাসনারা বিবি স্বামীর নাম: হিমাত আলি সেখ বাড়ির নং : n0006 বয়স : 38 লিঙ্গ : মহিলা	ফটো উপলব্ধ	608	YYS1418839	নাম : ওমরআলি সেখ পিতার নাম: ইসমাইল সেখ বাড়ির নং : n0008 বয়স : 34 লিঙ্গ : পুরুষ	ফটো উপলব্ধ	609	YYS1513761	নাম : আমির আলি সেখ পিতার নাম: ইসমাইল সেখ বাড়ির নং : n0008 বয়স : 35 লিঙ্গ : পুরুষ	ফটো উপলব্ধ
610	YYS1917368	নাম : জাহানারা খাতুন বিবি স্বামীর নাম: নজরুল সেখ বাড়ির নং : এন০০৪১ বয়স : 30 লিঙ্গ : মহিলা	ফটো উপলব্ধ	611	YYS2018687	নাম : রুপা খাতুন পিতার নাম: মুরসাদ সেখ বাড়ির নং : এন০০৭৯ বয়স : 26 লিঙ্গ : মহিলা	ফটো উপলব্ধ	612	YYS1418821	নাম : সাইদুল সেখ পিতার নাম: সাইদ সেখ বাড়ির নং : n0080 বয়স : 31 লিঙ্গ : পুরুষ	ফটো উপলব্ধ
613	YYS1685890	নাম : মামুন সেখ পিতার নাম: ইউনুস সেখ বাড়ির নং : n0042 বয়স : 29 লিঙ্গ : পুরুষ	ফটো উপলব্ধ	614	JFB2373843	নাম : কাজল বিবি সেখ স্বামীর নাম: জিয়ারুল সেখ বাড়ির নং : n0124 বয়স : 40 লিঙ্গ : মহিলা	ফটো উপলব্ধ	615	YYS1917319	নাম : চাঁদ আলি সেখ পিতার নাম: আইদ সেখ বাড়ির নং : এন০০৮১ বয়স : 25 লিঙ্গ : পুরুষ	ফটো উপলব্ধ
616	YYS1855774	নাম : মিরাজ সেখ পিতার নাম: মুরতাজ সেখ বাড়ির নং : n0046 বয়স : 26 লিঙ্গ : পুরুষ	ফটো উপলব্ধ	617	YYS1855808	নাম : মোবির আলি সেখ পিতার নাম: ইসমাইল সেখ বাড়ির নং : n0008 বয়স : 27 লিঙ্গ : পুরুষ	ফটো উপলব্ধ	618	YYS1855824	নাম : তুহিনা বেগম স্বামীর নাম: কামরুল সেখ বাড়ির নং : n0124 বয়স : 26 লিঙ্গ : মহিলা	ফটো উপলব্ধ
619	JFB2237063	নাম : বাবর আলি সেখ পিতার নাম: ইমরাত সেখ বাড়ির নং : n0105 বয়স : 61 লিঙ্গ : পুরুষ	ফটো উপলব্ধ	620	JFB2237071	নাম : বেগম বিবি সেখ স্বামীর নাম: বাবর আলি সেখ বাড়ির নং : n0105 বয়স : 56 লিঙ্গ : মহিলা	ফটো উপলব্ধ	621	YYS1330885	নাম : রেখা বেগম স্বামীর নাম: ইয়াদ আলি সেখ বাড়ির নং : n0108 বয়স : 48 লিঙ্গ : মহিলা	ফটো উপলব্ধ
622	JFB2373611	নাম : ইজাজুল সেখ পিতার নাম: মতালেব সেখ বাড়ির নং : n0107 বয়স : 46 লিঙ্গ : পুরুষ	ফটো উপলব্ধ	623	WB/37/256/345211	নাম : শায়ন্তা বিবি সেখ স্বামীর নাম: সাইদ সেখ বাড়ির নং : n0113 বয়স : 83 লিঙ্গ : মহিলা	ফটো উপলব্ধ	624	YYS1166024	নাম : ইস্তফা সেখ পিতার নাম: বাসেদ সেখ বাড়ির নং : n0076 বয়স : 35 লিঙ্গ : পুরুষ	ফটো উপলব্ধ
625	WB/37/256/345294	নাম : মুরসাদ সেখ পিতার নাম: মুকাই সেখ বাড়ির নং : n0079 বয়স : 61 লিঙ্গ : পুরুষ	ফটো উপলব্ধ	626	WB/37/256/345501	নাম : সাবিলা বেগম সেখ স্বামীর নাম: মুরসাদ সেখ বাড়ির নং : n0079 বয়স : 57 লিঙ্গ : মহিলা	ফটো উপলব্ধ	627	YYS0378059	নাম : হাসিবুল সেখ পিতার নাম: মুরসাদ সেখ বাড়ির নং : n0079 বয়স : 37 লিঙ্গ : পুরুষ	ফটো উপলব্ধ
628	YYS1418763	নাম : সামসুন্নেশা বিবি স্বামীর নাম: হাসিবুল সেখ বাড়ির নং : n0079 বয়স : 38 লিঙ্গ : মহিলা	ফটো উপলব্ধ	629	JFB2237303	নাম : সাইদ সেখ পিতার নাম: মুকাই সেখ বাড়ির নং : n0080 বয়স : 57 লিঙ্গ : পুরুষ	ফটো উপলব্ধ	630	WB/37/256/345496	নাম : আজিজা বেগম সেখ স্বামীর নাম: সাইদ সেখ বাড়ির নং : n0080 বয়স : 53 লিঙ্গ : মহিলা	ফটো উপলব্ধ



বিধানসভা নির্বাচনক্ষেত্রের নং, নাম : 258-সোনামুখী
ভাগ নং, নাম : 1-বোন্দলহাটী মুসলিমপাড়া,বাগ্দি পাড়া

631	JFB1956663	নাম : আজিজুল সেখ পিতার নাম: মতলেব সেখ বাড়ির নং : n0107 বয়স : 46 লিঙ্গ : পুরুষ	ফটো উপলব্ধ	632	YYS1917327	নাম : আসরাফুল মিন্দ্যা পিতার নাম: সালেদ মিন্দ্যা বাড়ির নং : এন০১৪৮ বয়স : 25 লিঙ্গ : পুরুষ	ফটো উপলব্ধ	633	YYS1917335	নাম : মোজমা বেগম স্বামীর নাম: মনিরুল সেখ বাড়ির নং : এন০০০৪ বয়স : 26 লিঙ্গ : মহিলা	ফটো উপলব্ধ
634	YYS1917426	নাম : ওসমান সেখ পিতার নাম: নূরমহম্মাদ সেখ বাড়ির নং : এন০০২৮ বয়স : 25 লিঙ্গ : পুরুষ	ফটো উপলব্ধ	635	YYS1917384	নাম : সরিফা খাতুন স্বামীর নাম: আজিজ সেখ বাড়ির নং : এন০০৪৩ বয়স : 26 লিঙ্গ : মহিলা	ফটো উপলব্ধ	636	YYS1917400	নাম : কুলসমা খাতুন স্বামীর নাম: পিয়ার আলি সেখ বাড়ির নং : এন০০১০ বয়স : 27 লিঙ্গ : মহিলা	ফটো উপলব্ধ
637	YYS1167121	নাম : নজরুল সেখ পিতার নাম: মাসুম সেখ বাড়ির নং : n0041 বয়স : 36 লিঙ্গ : পুরুষ	ফটো উপলব্ধ	638	YYS1418854	নাম : ইমামুল সেখ পিতার নাম: মাসুম সেখ বাড়ির নং : n0041 বয়স : 32 লিঙ্গ : পুরুষ	ফটো উপলব্ধ	639	YYS1996552	নাম : সেখ জলিল পিতার নাম: নবিরুল সেখ বাড়ির নং : n0037 বয়স : 63 লিঙ্গ : পুরুষ	ফটো উপলব্ধ
640	YYS1654292	নাম : রমজান সেখ পিতার নাম: মাসুম সেখ বাড়ির নং : n0041 বয়স : 29 লিঙ্গ : পুরুষ	ফটো উপলব্ধ	641	YYS1996412	নাম : সেখ তাজিলা বিবি স্বামীর নাম: হরমুজ সেখ বাড়ির নং : n0115 বয়স : 56 লিঙ্গ : মহিলা	ফটো উপলব্ধ	642	JFB1957034	নাম : আমিরুল সেখ পিতার নাম: মাসুম সেখ বাড়ির নং : n0041 বয়স : 42 লিঙ্গ : পুরুষ	ফটো উপলব্ধ
643	YYS1654318	নাম : লাইলা বিবি স্বামীর নাম: আমিরুল সেখ বাড়ির নং : n0041 বয়স : 42 লিঙ্গ : মহিলা	ফটো উপলব্ধ	644	JFB2236909	নাম : মনিরুল সেখ পিতার নাম: আব্দুল করিম সেখ বাড়ির নং : n0138 বয়স : 39 লিঙ্গ : পুরুষ	ফটো উপলব্ধ	645	JFB2373835	নাম : সায়েরা বেগম সেখ স্বামীর নাম: সাজাহান সেখ বাড়ির নং : n0039 বয়স : 41 লিঙ্গ : মহিলা	ফটো উপলব্ধ
646	WB/37/256/345715	নাম : আইদ সেখ পিতার নাম: মুকাই সেখ বাড়ির নং : n0081 বয়স : 55 লিঙ্গ : পুরুষ	ফটো উপলব্ধ	647	WB/37/256/345455	নাম : রফিকা বিবি স্বামীর নাম: সাদেক বাড়ির নং : n0040 বয়স : 61 লিঙ্গ : মহিলা	ফটো উপলব্ধ	648	YYS1418904	নাম : সারজিনা খাতুন স্বামীর নাম: মহঃ ওসমান সেখ বাড়ির নং : n0040 বয়স : 33 লিঙ্গ : মহিলা	ফটো উপলব্ধ
649	WB/37/256/345210	নাম : সফিয়া বিবি সেখ স্বামীর নাম: মাসুম সেখ বাড়ির নং : n0041 বয়স : 57 লিঙ্গ : মহিলা	ফটো উপলব্ধ	650	YYS0376343	নাম : মাসুদা বিবি স্বামীর নাম: ফারুকুল ইসলাম সেখ বাড়ির নং : n0103 বয়স : 43 লিঙ্গ : মহিলা	ফটো উপলব্ধ	651	YYS1996768	নাম : মুসগর আলি সেখ পিতার নাম: দাউদ সেখ বাড়ির নং : n0100 বয়স : 63 লিঙ্গ : পুরুষ	ফটো উপলব্ধ
652	JFB2237154	নাম : হাসিনা বিবি স্বামীর নাম: নূরুল ইসলাম সেখ বাড়ির নং : n0103 বয়স : 60 লিঙ্গ : মহিলা	ফটো উপলব্ধ	653	JFB2236800	নাম : আনারকলি বিবি সেখ স্বামীর নাম: আইদ সেখ বাড়ির নং : n0081 বয়স : 49 লিঙ্গ : মহিলা	ফটো উপলব্ধ	654	YYS1330877	নাম : পিয়ার আলি সেখ পিতার নাম: সবুর আলি সেখ বাড়ির নং : এন০০১০ বয়স : 32 লিঙ্গ : পুরুষ	ফটো উপলব্ধ
655	JFB2236990	নাম : মরজিনা বিবি স্বামীর নাম: ইমরান সেখ বাড়ির নং : n0125 বয়স : 39 লিঙ্গ : মহিলা	ফটো উপলব্ধ	656	YYS1996362	নাম : সেখ আফ.সুরা বেগম স্বামীর নাম: আদাস সেখ বাড়ির নং : n0006 বয়স : 55 লিঙ্গ : মহিলা	ফটো উপলব্ধ	657	YYS1996560	নাম : নূরিনসা বিবি স্বামীর নাম: সেখ জলিল বাড়ির নং : n0037 বয়স : 56 লিঙ্গ : মহিলা	ফটো উপলব্ধ
658	YYS1996271	নাম : রায়হান সেখ পিতার নাম: গেনু সেখ বাড়ির নং : n0075 বয়স : 65 লিঙ্গ : পুরুষ	ফটো উপলব্ধ	659	WB/37/256/345573	নাম : সায়েরা বিবি সেখ স্বামীর নাম: সন্তার সেখ বাড়ির নং : n0039 বয়স : 71 লিঙ্গ : মহিলা	ফটো উপলব্ধ	660	JFB2237352	নাম : সাজাহান সেখ পিতার নাম: সন্তার সেখ বাড়ির নং : n0039 বয়স : 56 লিঙ্গ : পুরুষ	ফটো উপলব্ধ

661 নাম : সবুর আলি সেখ পিতার নাম: গেনু সেখ বাড়ির নং : এন০০১০ বয়স : 58 লিঙ্গ : পুরুষ	YYS1996610 ফটো উপলব্ধ	662 নাম : মঞ্জুরা বিবি স্বামীর নাম: সবুরালি সেখ বাড়ির নং : n0010 বয়স : 51 লিঙ্গ : মহিলা	YYS1996628 ফটো উপলব্ধ	663 নাম : সরিফা বিবি সেখ স্বামীর নাম: মফু সেখ বাড়ির নং : n0024 বয়স : 35 লিঙ্গ : মহিলা	YYS1167048 ফটো উপলব্ধ
664 নাম : আনন্দ সেখ পিতার নাম: মফু সেখ বাড়ির নং : এন0024 বয়স : 20 লিঙ্গ : পুরুষ	YYS2324879 ফটো উপলব্ধ	665 নাম : নূরনোসা বিবি সেখ স্বামীর নাম: তাহার আলি সেখ বাড়ির নং : n0029 বয়স : 47 লিঙ্গ : মহিলা	YYS1996164 ফটো উপলব্ধ	666 নাম : নিয়ামত আলি সেখ পিতার নাম: নবাব সেখ বাড়ির নং : n0006 বয়স : 43 লিঙ্গ : পুরুষ	JFB1458264 ফটো উপলব্ধ
667 নাম : হিমাত আলি সেখ পিতার নাম: নবাব সেখ বাড়ির নং : n0006 বয়স : 50 লিঙ্গ : পুরুষ	YYS2375640 ফটো উপলব্ধ	668 নাম : আদাস সেখ পিতার নাম: নবাব সেখ বাড়ির নং : n0006 বয়স : 61 লিঙ্গ : পুরুষ	WB/37/256/345474 ফটো উপলব্ধ	669 নাম : হুসিনা বিবি সেখ স্বামীর নাম: নবাব সেখ বাড়ির নং : n0006 বয়স : 81 লিঙ্গ : মহিলা	WB/37/256/345101 ফটো উপলব্ধ
670 নাম : নেবুদা বিবি সেখ স্বামীর নাম: গোলাম নবী সেখ বাড়ির নং : n0004 বয়স : 44 লিঙ্গ : মহিলা	JFB2237048 ফটো উপলব্ধ	671 নাম : গোলামনবি সেখ পিতার নাম: রহিম সেখ বাড়ির নং : n0004 বয়স : 49 লিঙ্গ : পুরুষ	WB/37/256/345175 ফটো উপলব্ধ	672 নাম : আজমিরা বিবি সেখ স্বামীর নাম: গোলাম মোস্তাফা সেখ বাড়ির নং : n0002 বয়স : 43 লিঙ্গ : মহিলা	JFB2236917 ফটো উপলব্ধ
673 নাম : গোলাম মোস্তাফা সেখ পিতার নাম: মামান সেখ বাড়ির নং : n0002 বয়স : 47 লিঙ্গ : পুরুষ	YYS2177558 ফটো উপলব্ধ	674 নাম : হায়দার আলি সেখ পিতার নাম: আলবেদ আলি সেখ বাড়ির নং : n0002 বয়স : 35 লিঙ্গ : পুরুষ	YYS1166644 ফটো উপলব্ধ	675 নাম : রসুলা বিবি সেখ স্বামীর নাম: আলবেদ আলি সেখ বাড়ির নং : n0002 বয়স : 66 লিঙ্গ : মহিলা	WB/37/256/345357 ফটো উপলব্ধ
676 নাম : সেলিম সেখ পিতার নাম: সাদেক সেখ বাড়ির নং : n0001 বয়স : 35 লিঙ্গ : পুরুষ	YYS1166560 ফটো উপলব্ধ	677 নাম : রসিদা বিবি স্বামীর নাম: সেখ বাবর আলি বাড়ির নং : n0010 বয়স : 28 লিঙ্গ : মহিলা	RTE1623784 ফটো উপলব্ধ	678 নাম : আকবর আলি সেখ পিতার নাম: নবাব সেখ বাড়ির নং : n0006 বয়স : 42 লিঙ্গ : পুরুষ	JFB2567303 ফটো উপলব্ধ
679 নাম : আন্নিসা বিবি সেখ স্বামীর নাম: মেহেরালী সেখ বাড়ির নং : n0124 বয়স : 63 লিঙ্গ : মহিলা	WB/37/256/345162 ফটো উপলব্ধ	680 নাম : অনহারা বেগম সেখ স্বামীর নাম: অমর আলি সেখ বাড়ির নং : n0128 বয়স : 56 লিঙ্গ : মহিলা	WB/37/256/345280 ফটো উপলব্ধ	681 নাম : রোমেশা বিবি সেখ স্বামীর নাম: মজিদ সেখ বাড়ির নং : n0136 বয়স : 71 লিঙ্গ : মহিলা	WB/37/256/345381 ফটো উপলব্ধ
682 নাম : ফারুক সেখ পিতার নাম: মজিদ সেখ বাড়ির নং : n0136 বয়স : 40 লিঙ্গ : পুরুষ	YYS0376541 ফটো উপলব্ধ	683 নাম : খুকুমনি বিবি সেখ স্বামীর নাম: ফারুক সেখ বাড়ির নং : n0136 বয়স : 35 লিঙ্গ : মহিলা	YYS1113851 ফটো উপলব্ধ	684 নাম : সারুক সেখ পিতার নাম: মজিদ সেখ বাড়ির নং : n0136 বয়স : 36 লিঙ্গ : পুরুষ	YYS1092766 ফটো উপলব্ধ
685 নাম : মুরতাজ সেখ পিতার নাম: মুজিবর সেখ বাড়ির নং : n0136 বয়স : 49 লিঙ্গ : পুরুষ	JFB2236735 ফটো উপলব্ধ	686 নাম : মমতাজ বিবি স্বামীর নাম: মুরতাজ সেখ বাড়ির নং : n0136 বয়স : 39 লিঙ্গ : মহিলা	YYS1330869 ফটো উপলব্ধ	687 নাম : বরজুনেশা বেগম স্বামীর নাম: জুলফিকার বাড়ির নং : n0136 বয়স : 48 লিঙ্গ : মহিলা	JFB2236727 ফটো উপলব্ধ
688 নাম : সুজনা বিবি সেখ স্বামীর নাম: সাহাদালি সেখ বাড়ির নং : n0136 বয়স : 40 লিঙ্গ : মহিলা	YYS0376558 ফটো উপলব্ধ	689 নাম : আসমাতারা বেগম সেখ স্বামীর নাম: মনিরুল সেখ বাড়ির নং : n0138 বয়স : 36 লিঙ্গ : মহিলা	YYS1167212 ফটো উপলব্ধ	690 নাম : মনোয়ারা বিবি সেখ স্বামীর নাম: বদাই সেখ বাড়ির নং : n0148 বয়স : 67 লিঙ্গ : মহিলা	WB/37/256/345342 ফটো উপলব্ধ

691 নাম : জামিলা বিবি স্বামীর নাম: সাদেদ মিদ্যা বাড়ির নং : এন0078 বয়স : 60 লিঙ্গ : মহিলা	YYS2365310 ফটো উপলব্ধ	692 নাম : সাদের আলাম সেখ পিতার নাম: হরমুজ সেখ বাড়ির নং : n0148 বয়স : 30 লিঙ্গ : পুরুষ	YYS1513878 ফটো উপলব্ধ	693 নাম : সাদেদ মিদ্যা পিতার নাম: সোলেমান মিদ্যা বাড়ির নং : এন0078 বয়স : 65 লিঙ্গ : পুরুষ	YYS1996065 ফটো উপলব্ধ
694 নাম : মনিরুল সেখ পিতার নাম: ইমামুল সেখ বাড়ির নং : n0004 বয়স : 33 লিঙ্গ : পুরুষ	YYS1330828 ফটো উপলব্ধ	695 নাম : হাসমত সেখ পিতার নাম: সাদেক সেখ বাড়ির নং : n0040 বয়স : 35 লিঙ্গ : পুরুষ	YYS1166578 ফটো উপলব্ধ	696 নাম : ইসমাইল সেখ পিতার নাম: খলিল সেখ বাড়ির নং : n0008 বয়স : 56 লিঙ্গ : পুরুষ	YYS1996370 ফটো উপলব্ধ
697 নাম : আসগর সেখ পিতার নাম: রববানী সেখ বাড়ির নং : n0036 বয়স : 55 লিঙ্গ : পুরুষ	YYS1996255 ফটো উপলব্ধ	698 নাম : জান মহম্মদ সেখ পিতার নাম: লাল সেখ বাড়ির নং : n0028 বয়স : 50 লিঙ্গ : পুরুষ	YYS1996073 ফটো উপলব্ধ	699 নাম : আলেয়া বিবি স্বামীর নাম: মজিবুল সেখ বাড়ির নং : n0018 বয়স : 36 লিঙ্গ : মহিলা	YYS1330992 ফটো উপলব্ধ
700 নাম : মজিবুল সেখ পিতার নাম: লালবাহার সেখ বাড়ির নং : n0018 বয়স : 43 লিঙ্গ : পুরুষ	JFB2236834 ফটো উপলব্ধ	701 নাম : তাসমিনা বিবি স্বামীর নাম: ইমামুল সেখ বাড়ির নং : এন0041 বয়স : 23 লিঙ্গ : মহিলা	YYS2275527 ফটো উপলব্ধ	702 নাম : সাদেক আলি সেখ পিতার নাম: আবুতাহার সেখ বাড়ির নং : n0018 বয়স : 60 লিঙ্গ : পুরুষ	YYS2231959 ফটো উপলব্ধ
703 নাম : সেখ দেলহারা বিবি স্বামীর নাম: সেখ রহমত বাড়ির নং : n0126 বয়স : 71 লিঙ্গ : মহিলা	YYS2234847 ফটো উপলব্ধ	704 নাম : জুলিয়া খাতুন পিতার নাম: আজিজুল সেখ বাড়ির নং : এন0107 বয়স : 21 লিঙ্গ : মহিলা	YYS2275360 ফটো উপলব্ধ	705 নাম : টিনা খাতুন পিতার নাম: মনিরুল সেখ বাড়ির নং : এন0104 বয়স : 21 লিঙ্গ : মহিলা	YYS2275386 ফটো উপলব্ধ
706 নাম : মহঃ ওসমান সেখ পিতার নাম: মোহম্মদ সাদেক সেখ বাড়ির নং : n0040 বয়স : 43 লিঙ্গ : পুরুষ	JFB2524551 ফটো উপলব্ধ	707 নাম : রওসানারা বেগম স্বামীর নাম: মুর্তাজ আলি সেখ বাড়ির নং : n0048 বয়স : 50 লিঙ্গ : মহিলা	YYS2165207 ফটো উপলব্ধ	708 নাম : নাসিমা বেগম স্বামীর নাম: সেখ আসরফ বাড়ির নং : n0026 বয়স : 42 লিঙ্গ : মহিলা	YYS1166867 ফটো উপলব্ধ
709 নাম : সেখ সোদেপ্তারালি পিতার নাম: সেখ দাউদ বাড়ির নং : n0026 বয়স : 40 লিঙ্গ : পুরুষ	YYS1996461 ফটো উপলব্ধ	710 নাম : মহবুল সেখ পিতার নাম: রহিম সেখ বাড়ির নং : n0003 বয়স : 50 লিঙ্গ : পুরুষ	YYS1996115 ফটো উপলব্ধ	711 নাম : হাসিবুল সেখ পিতার নাম: মেহের আলি সেখ বাড়ির নং : n0124 বয়স : 43 লিঙ্গ : পুরুষ	JFB2237329 ফটো উপলব্ধ
712 নাম : আমিনা বিবি স্বামীর নাম: হায়দার আলি সেখ বাড়ির নং : N0002 বয়স : 26 লিঙ্গ : মহিলা	YYS2070225 ফটো উপলব্ধ	713 নাম : জমিরদ্দিন সেখ পিতার নাম: বাসেদ সেখ বাড়ির নং : N0076 বয়স : 25 লিঙ্গ : পুরুষ	YYS2070308 ফটো উপলব্ধ	714 নাম : আব্দুল করিম সেখ পিতার নাম: আলেকজান সেখ বাড়ির নং : n0045 বয়স : 65 লিঙ্গ : পুরুষ	YYS1996339 ফটো উপলব্ধ
715 নাম : সাহেব সেখ পিতার নাম: জানমহম্মদ সেখ বাড়ির নং : N0028 বয়স : 24 লিঙ্গ : পুরুষ	YYS2070258 ফটো উপলব্ধ	716 নাম : ইউনুস সেখ পিতার নাম: হাসিল সেখ বাড়ির নং : n0042 বয়স : 55 লিঙ্গ : পুরুষ	JFB2237022 ফটো উপলব্ধ	717 নাম : সেখ জুলফিকার পিতার নাম: মজিদ সেখ বাড়ির নং : n0136 বয়স : 57 লিঙ্গ : পুরুষ	YYS2077683 ফটো উপলব্ধ
718 নাম : ইমামুল সেখ পিতার নাম: রহিম সেখ বাড়ির নং : n0004 বয়স : 55 লিঙ্গ : পুরুষ	YYS2128056 ফটো উপলব্ধ	719 নাম : সেখ মহঃ আজহারউদ্দিন পিতার নাম: সেখ মহঃ হারেস আলি বাড়ির নং : এন0029 বয়স : 23 লিঙ্গ : পুরুষ	YYS2117588 ফটো উপলব্ধ	720 নাম : কুদ্দুস আলি সেখ পিতার নাম: তাহার আলি সেখ বাড়ির নং : এন0029 বয়স : 21 লিঙ্গ : পুরুষ	YYS2328888 ফটো উপলব্ধ



বিধানসভা নির্বাচনক্ষেত্রের নং, নাম : 258-সোনামুখী
ভাগ নং, নাম : 1-বোন্দলহাটী মুসলিমপাড়া,বাগ্দি পাড়া

721 নাম : রিজিয়া বেগম স্বামীর নাম: মনসুর সেখ বাড়ির নং : n0050 বয়স : 29 লিঙ্গ : মহিলা	YYS1686039 ফটো উপলব্ধ	722 নাম : সাবিনা বেগম পিতার নাম: সেখ মুসগর আলি বাড়ির নং : n0100 বয়স : 37 লিঙ্গ : মহিলা	YYS1685908 ফটো উপলব্ধ	723 নাম : চাঁদ সেখ পিতার নাম: আদাস সেখ বাড়ির নং : n0006 বয়স : 30 লিঙ্গ : পুরুষ	YYS1685916 ফটো উপলব্ধ
724 নাম : আর্জিনা খাতুন পিতার নাম: মুরতাজ আলি সেখ বাড়ির নং : n0046 বয়স : 28 লিঙ্গ : মহিলা	YYS1685973 ফটো উপলব্ধ	725 নাম : আর্জমিরা বিবি স্বামীর নাম: জমিরুদ্দিন সেখ বাড়ির নং : n0017 বয়স : 36 লিঙ্গ : মহিলা	YYS1685999 ফটো উপলব্ধ	726 নাম : জুলি বিবি স্বামীর নাম: সইফ আলি সেখ বাড়ির নং : n0114 বয়স : 28 লিঙ্গ : মহিলা	YYS1686005 ফটো উপলব্ধ
727 নাম : উমেকুলসুম বিবি স্বামীর নাম: আয়ুব সেখ বাড়ির নং : n0026 বয়স : 32 লিঙ্গ : মহিলা	YYS1686013 ফটো উপলব্ধ	728 নাম : মারজিনা বিবি স্বামীর নাম: সাবের আলি সেখ বাড়ির নং : n0105 বয়স : 28 লিঙ্গ : মহিলা	YYS1765510 ফটো উপলব্ধ	729 নাম : সাবিনা মণ্ডল স্বামীর নাম: সাদাম মণ্ডল বাড়ির নং : n0021 বয়স : 27 লিঙ্গ : মহিলা	YYS1765544 ফটো উপলব্ধ
730 নাম : ফারসিনা বিবি স্বামীর নাম: হিমাত আলি সেখ বাড়ির নং : n0100 বয়স : 28 লিঙ্গ : মহিলা	YYS1686054 ফটো উপলব্ধ	731 নাম : কুলসুমা বিবি স্বামীর নাম: সারুক সেখ বাড়ির নং : n0136 বয়স : 28 লিঙ্গ : মহিলা	YYS1686070 ফটো উপলব্ধ	732 নাম : সেখ সাহিন আকতার পিতার নাম: সেখ সাহাদ আলি বাড়ির নং : এন00136 বয়স : 20 লিঙ্গ : পুরুষ	YYS2335693 ফটো উপলব্ধ
733 নাম : মোসমট মাইমুনা খাতুন পিতার নাম: মুরতাজ সেখ বাড়ির নং : এন0136 বয়স : 20 লিঙ্গ : মহিলা	YYS2370344 ফটো উপলব্ধ	734 নাম : আসরাফুল সেখ পিতার নাম: বদাই সেখ বাড়ির নং : n0103 বয়স : 30 লিঙ্গ : পুরুষ	YYS1513787 ফটো উপলব্ধ	735 নাম : রফিকুল ইসলাম সেখ পিতার নাম: নুরুল ইসলাম সেখ বাড়ির নং : n0103 বয়স : 46 লিঙ্গ : পুরুষ	JFB2237162 ফটো উপলব্ধ
736 নাম : আসমাতারা বিবি স্বামীর নাম: সফিকুল ইসলাম বাড়ির নং : n0103 বয়স : 39 লিঙ্গ : মহিলা	YYS0376350 ফটো উপলব্ধ	737 নাম : মনিরুল সেখ পিতার নাম: বদাই সেখ বাড়ির নং : n0104 বয়স : 46 লিঙ্গ : পুরুষ	JFB1460286 ফটো উপলব্ধ	738 নাম : খাদিজা বিবি স্বামীর নাম: মনিরুল সেখ বাড়ির নং : n0104 বয়স : 33 লিঙ্গ : মহিলা	YYS1330943 ফটো উপলব্ধ
739 নাম : সামসুরা বিবি সেখ স্বামীর নাম: ইমরাত সেখ বাড়ির নং : n0105 বয়স : 71 লিঙ্গ : মহিলা	WB/37/256/345200 ফটো উপলব্ধ	740 নাম : সেখ নিয়ামত আলি পিতার নাম: সেখ সইদ বাড়ির নং : n0113 বয়স : 54 লিঙ্গ : পুরুষ	WB/37/256/345698 ফটো উপলব্ধ	741 নাম : সেখ ইমরানা বেগম স্বামীর নাম: সেখ নিয়ামত আলী বাড়ির নং : n0113 বয়স : 45 লিঙ্গ : মহিলা	JFB2524544 ফটো উপলব্ধ
742 নাম : আফরোজা বিবি সেখ স্বামীর নাম: আদাস আলি সেখ বাড়ির নং : n0114 বয়স : 56 লিঙ্গ : মহিলা	JFB2236875 ফটো উপলব্ধ	743 নাম : আসিফ আলি সেখ পিতার নাম: আদাস আলি সেখ বাড়ির নং : n0114 বয়স : 30 লিঙ্গ : পুরুষ	YYS1513845 ফটো উপলব্ধ	744 নাম : সইফ আলি সেখ পিতার নাম: আদাস আলি সেখ বাড়ির নং : n0114 বয়স : 29 লিঙ্গ : পুরুষ	YYS1608330 ফটো উপলব্ধ
745 নাম : পারভিনা খাতুন পিতার নাম: ইয়াদালী সেখ বাড়ির নং : n0113 বয়স : 30 লিঙ্গ : মহিলা	YYS1608355 ফটো উপলব্ধ	746 নাম : সাইনুর সেখ পিতার নাম: সইদ সেখ বাড়ির নং : n0113 বয়স : 51 লিঙ্গ : পুরুষ	WB/37/256/345410 ফটো উপলব্ধ	747 নাম : সিফা বেগম স্বামীর নাম: সাইনুর সেখ বাড়ির নং : n0113 বয়স : 36 লিঙ্গ : মহিলা	YYS1418862 ফটো উপলব্ধ
748 নাম : আমরুল সেখ পিতার নাম: সইদ সেখ বাড়ির নং : n0113 বয়স : 49 লিঙ্গ : পুরুষ	WB/37/256/345431 ফটো উপলব্ধ	749 নাম : নাসোমা বিবি সেখ স্বামীর নাম: আমরুল সেখ বাড়ির নং : n0113 বয়স : 31 লিঙ্গ : মহিলা	YYS1418748 ফটো উপলব্ধ	750 নাম : তাসুবিবি সেখ স্বামীর নাম: ইয়াদালি সেখ বাড়ির নং : n0113 বয়স : 61 লিঙ্গ : মহিলা	WB/37/256/345500 ফটো উপলব্ধ



751 নাম : তানিয়া তৌহিদ পিতার নাম: সেখ নিয়ামত আলি বাড়ির নং : এন0113 বয়স : 20 লিঙ্গ : মহিলা	YYS2331957 ফটো উপলব্ধ	752 নাম : হরমুজ সেখ পিতার নাম: সহিদ সেখ বাড়ির নং : n0115 বয়স : 61 লিঙ্গ : পুরুষ	WB/37/256/345690 ফটো উপলব্ধ	753 নাম : নূর আলম সেখ পিতার নাম: হরমুজ সেখ বাড়ির নং : n0115 বয়স : 35 লিঙ্গ : পুরুষ	YYS1166842 ফটো উপলব্ধ
754 নাম : মমতাজ বেগম সেখ স্বামীর নাম: সাদেকআলি সেখ বাড়ির নং : n0018 বয়স : 56 লিঙ্গ : মহিলা	WB/37/256/345192 ফটো উপলব্ধ	755 নাম : নূরুল হাসান সেখ পিতার নাম: সাদেক আলি সেখ বাড়ির নং : n0018 বয়স : 41 লিঙ্গ : পুরুষ	JFB1956333 ফটো উপলব্ধ	756 নাম : জারিয়াবিবি সেখ স্বামীর নাম: সিপারউদ্দিন সেখ বাড়ির নং : n0018 বয়স : 38 লিঙ্গ : মহিলা	JFB2567089 ফটো উপলব্ধ
757 নাম : আহানারা বেগম সেখ স্বামীর নাম: নূরুল হাসান সেখ বাড়ির নং : n0018 বয়স : 37 লিঙ্গ : মহিলা	JFB2567154 ফটো উপলব্ধ	758 নাম : আল্লারাখ সেখ পিতার নাম: খলিল সেখ বাড়ির নং : n0019 বয়স : 49 লিঙ্গ : পুরুষ	JFB1457530 ফটো উপলব্ধ	759 নাম : নূরজাহান বিবি স্বামীর নাম: আল্লারাখ সেখ বাড়ির নং : n0019 বয়স : 38 লিঙ্গ : মহিলা	YYS1331008 ফটো উপলব্ধ
760 নাম : সেখ একরামুল পিতার নাম: নূরমহম্মদ সেখ বাড়ির নং : n0020 বয়স : 34 লিঙ্গ : পুরুষ	YYS1331214 ফটো উপলব্ধ	761 নাম : আসমাতারা বিবি (সেখ) স্বামীর নাম: সেখ একরামুল বাড়ির নং : n0020 বয়স : 32 লিঙ্গ : মহিলা	YYS1513977 ফটো উপলব্ধ	762 নাম : সামিলা খাতুন সেখ স্বামীর নাম: নূর মোহাম্মদ সেখ বাড়ির নং : n0020 বয়স : 46 লিঙ্গ : মহিলা	JFB2236925 ফটো উপলব্ধ
763 নাম : হামিদা বিবি সেখ স্বামীর নাম: কাজেম সেখ বাড়ির নং : n0021 বয়স : 69 লিঙ্গ : মহিলা	JFB2469369 ফটো উপলব্ধ	764 নাম : কোচি সেখ পিতার নাম: কাজেম সেখ বাড়ির নং : n0021 বয়স : 40 লিঙ্গ : পুরুষ	YYS1167253 ফটো উপলব্ধ	765 নাম : গুলেনুর বিবি সেখ স্বামীর নাম: কোচি সেখ বাড়ির নং : n0021 বয়স : 39 লিঙ্গ : মহিলা	YYS1167337 ফটো উপলব্ধ
766 নাম : রফিকুলআলম মণ্ডল পিতার নাম: মহম্মদআলি মণ্ডল বাড়ির নং : n0021 বয়স : 63 লিঙ্গ : পুরুষ	JFB2236776 ফটো উপলব্ধ	767 নাম : সাদ্দাম মণ্ডল পিতার নাম: রফিকুল আলম মণ্ডল বাড়ির নং : n0021 বয়স : 34 লিঙ্গ : পুরুষ	YYS1330596 ফটো উপলব্ধ	768 নাম : সাদিনা বিবি সেখ স্বামীর নাম: খোদানেওয়াজ সেখ বাড়ির নং : n0022 বয়স : 69 লিঙ্গ : মহিলা	WB/37/256/345251 ফটো উপলব্ধ
769 নাম : সাদরুল সেখ পিতার নাম: খোদানিয়াজ সেখ বাড়ির নং : n0022 বয়স : 43 লিঙ্গ : পুরুষ	JFB1458249 ফটো উপলব্ধ	770 নাম : জরীনা বিবি সেখ স্বামীর নাম: সাদরুল সেখ বাড়ির নং : n0022 বয়স : 41 লিঙ্গ : মহিলা	JFB2567030 ফটো উপলব্ধ	771 নাম : মনোয়ারা বিবি সেখ স্বামীর নাম: আনারুল সেখ বাড়ির নং : n0023 বয়স : 53 লিঙ্গ : মহিলা	JFB2236859 ফটো উপলব্ধ
772 নাম : বুলু সেখ পিতার নাম: আনারুল সেখ বাড়ির নং : n0023 বয়স : 30 লিঙ্গ : পুরুষ	YYS1513837 ফটো উপলব্ধ	773 নাম : রোজিনা বেগম সেখ স্বামীর নাম: আনিসুর সেখ বাড়ির নং : n0124 বয়স : 39 লিঙ্গ : মহিলা	JFB2373579 ফটো উপলব্ধ	774 নাম : আজেমা বেগয়া পিতার নাম: খলিল সেখ বাড়ির নং : n0124 বয়স : 49 লিঙ্গ : মহিলা	YYS1330851 ফটো উপলব্ধ
775 নাম : ইনামুল সেখ পিতার নাম: মেহের আলি সেখ বাড়ির নং : n0124 বয়স : 36 লিঙ্গ : পুরুষ	YYS1166636 ফটো উপলব্ধ	776 নাম : কামরুল সেখ পিতার নাম: মেহেরআলি সেখ বাড়ির নং : n0124 বয়স : 37 লিঙ্গ : পুরুষ	YYS1266246 ফটো উপলব্ধ	777 নাম : আঙ্গুরা বিবি সেখ স্বামীর নাম: বদাই সেখ বাড়ির নং : n0125 বয়স : 66 লিঙ্গ : মহিলা	WB/37/256/345364 ফটো উপলব্ধ
778 নাম : রেকসোনা বিবি সেখ স্বামীর নাম: ইউসুফ সেখ বাড়ির নং : n0125 বয়স : 37 লিঙ্গ : মহিলা	YYS1092790 ফটো উপলব্ধ	779 নাম : ইব্রাহিম সেখ পিতার নাম: বদাই সেখ বাড়ির নং : n0125 বয়স : 42 লিঙ্গ : পুরুষ	JFB2236974 ফটো উপলব্ধ	780 নাম : নাজেরাবিবি সেখ স্বামীর নাম: ইব্রাহিম সেখ বাড়ির নং : n0125 বয়স : 41 লিঙ্গ : মহিলা	JFB2236982 ফটো উপলব্ধ



বিধানসভা নির্বাচনক্ষেত্রের নং, নাম : 258-সোনামুখী
ভাগ নং, নাম : 1-বোন্দলহাটী মুসলিমপাড়া,বাগ্দি পাড়া

781	JFB2072015	নাম : ইমরান সেখ পিতার নাম: বদাই সেখ বাড়ির নং : n0125 বয়স : 40 লিঙ্গ : পুরুষ	ফটো উপলব্ধ	782	YYS1166859	নাম : মহরম সেখ পিতার নাম: বদাই সেখ বাড়ির নং : n0125 বয়স : 38 লিঙ্গ : পুরুষ	ফটো উপলব্ধ	783	JFB2567055	নাম : হায়দার আলি সেখ পিতার নাম: রহমত সেখ বাড়ির নং : n0126 বয়স : 36 লিঙ্গ : পুরুষ	ফটো উপলব্ধ
784	YYS1266485	নাম : হাদিসা বিবি সেখ স্বামীর নাম: হায়দার আলি সেখ বাড়ির নং : n0126 বয়স : 34 লিঙ্গ : মহিলা	ফটো উপলব্ধ	785	YYS1936145	নাম : জিন্নাতারা সেখ স্বামীর নাম: আবদুল হালিম সেখ বাড়ির নং : না বয়স : 31 লিঙ্গ : মহিলা	ফটো উপলব্ধ	786	IJO2201903	নাম : খাদিজা খাতুন স্বামীর নাম: ইনামুল সেখ বাড়ির নং : এন0124 বয়স : 23 লিঙ্গ : মহিলা	ফটো উপলব্ধ
787	YYS2328862	নাম : রাজিবুল সেখ পিতার নাম: জিয়াবুল সেখ বাড়ির নং : এন0124 বয়স : 20 লিঙ্গ : পুরুষ	ফটো উপলব্ধ	788	ARZ2609774	নাম : সাবিনা খাতুন পিতার নাম: আকবর মন্ডল বাড়ির নং : এন0015 বয়স : 26 লিঙ্গ : মহিলা	ফটো উপলব্ধ	789	YYS2339794	নাম : সান্ত্বনা খাতুন পিতার নাম: মুসলিম পাড়া বাড়ির নং : এন0124 বয়স : 24 লিঙ্গ : মহিলা	ফটো উপলব্ধ
790	WEP1624451	নাম : রোজিনা খাতুন স্বামীর নাম: আসিফ আলি সেখ বাড়ির নং : এন0130 বয়স : 33 লিঙ্গ : মহিলা	ফটো উপলব্ধ	791	YYS2376374	নাম : হাসিনা বেগম স্বামীর নাম: জামিরুদ্দিন সেখ বাড়ির নং : এন0050 বয়স : 23 লিঙ্গ : মহিলা	ফটো উপলব্ধ	792	RNG2218089	নাম : সরমিলা খাতুন পিতার নাম: আমু খাঁন বাড়ির নং : এন0064 বয়স : 24 লিঙ্গ : মহিলা	ফটো উপলব্ধ
793	YYS2103851	নাম : তাসমিনা খাতুন মল্লিক পিতার নাম: মল্লিক আনোয়ার বাড়ির নং : এন0025 বয়স : 27 লিঙ্গ : মহিলা	ফটো উপলব্ধ	794	YYS2346047	নাম : ইয়াসমিনা মল্লিক পিতার নাম: ইয়াদ রসুল মল্লিক বাড়ির নং : এন0076 বয়স : 20 লিঙ্গ : মহিলা	ফটো উপলব্ধ	795	YYS2383644	নাম : আসমাতারা খাতুন স্বামীর নাম: সামসুল খাঁ বাড়ির নং : এন0099 বয়স : 22 লিঙ্গ : মহিলা	ফটো উপলব্ধ
796	YYS2391662	নাম : অমর সেখ পিতার নাম: নুরমহম্মদ সেখ বাড়ির নং : এন0028 বয়স : 19 লিঙ্গ : পুরুষ	ফটো উপলব্ধ	797	YYS2392264	নাম : আয়তননিশা খাতুন স্বামীর নাম: জামিরুদ্দিন সেখ বাড়ির নং : এন0076 বয়স : 21 লিঙ্গ : মহিলা	ফটো উপলব্ধ	798	YYS2392322	নাম : রবিনা খাতুন স্বামীর নাম: আদিন মোল্লা বাড়ির নং : এন0064 বয়স : 25 লিঙ্গ : মহিলা	ফটো উপলব্ধ
799	YYS2396521	নাম : কুতুব উদ্দিন মিদ্যা পিতার নাম: আলাউদ্দিন মিদ্যা বাড়ির নং : এন0054 বয়স : 19 লিঙ্গ : পুরুষ	ফটো উপলব্ধ	800	YYS2397289	নাম : আসমিনা খাতুন স্বামীর নাম: আব্বাসুদ্দিন মিদ্যা বাড়ির নং : এন0073 বয়স : 19 লিঙ্গ : মহিলা	ফটো উপলব্ধ	801	YYS2397305	নাম : আলমগীর মল্লিক পিতার নাম: সুকুর আলি মল্লিক বাড়ির নং : এন0122 বয়স : 19 লিঙ্গ : পুরুষ	ফটো উপলব্ধ
802	YYS2397362	নাম : বাপন সেখ পিতার নাম: জাহাঙ্গির সেখ বাড়ির নং : এন0025 বয়স : 19 লিঙ্গ : পুরুষ	ফটো উপলব্ধ	803	YYS2397891	নাম : রাফিউল সেখ পিতার নাম: জামশাদ সেখ বাড়ির নং : এন0026 বয়স : 20 লিঙ্গ : পুরুষ	ফটো উপলব্ধ	804	YYS2398501	নাম : সাবির আলি মন্ডল পিতার নাম: পিয়ার আলি মন্ডল বাড়ির নং : এন0112 বয়স : 19 লিঙ্গ : পুরুষ	ফটো উপলব্ধ
805	YYS2398675	নাম : হাফিজা বিবি স্বামীর নাম: সামিম মোল্লা বাড়ির নং : এন0129 বয়স : 23 লিঙ্গ : মহিলা	ফটো উপলব্ধ	806	YYS2398683	নাম : তসলীমা খাতুন স্বামীর নাম: মিরাজুল মোল্লা বাড়ির নং : এন0129 বয়স : 21 লিঙ্গ : মহিলা	ফটো উপলব্ধ	807	YYS2398691	নাম : সালমা খাতুন পিতার নাম: আলিম মন্ডল বাড়ির নং : এন0051 বয়স : 19 লিঙ্গ : মহিলা	ফটো উপলব্ধ
808	YYS2398709	নাম : সেখ রাজ পিতার নাম: ইউনুস সেখ বাড়ির নং : এন0042 বয়স : 19 লিঙ্গ : পুরুষ	ফটো উপলব্ধ	809	YYS2398725	নাম : হাজেরা খাতুন স্বামীর নাম: আব্বাস উদ্দিন সেখ বাড়ির নং : এন0013 বয়স : 23 লিঙ্গ : মহিলা	ফটো উপলব্ধ	810	YYS2427318	নাম : সাইমা খাতুন স্বামীর নাম: সরিফ ল সেখ বাড়ির নং : এন0075 বয়স : 22 লিঙ্গ : মহিলা	ফটো উপলব্ধ



বিধানসভা নির্বাচনক্ষেত্রের নং, নাম : 258-সোনামুখী
ভাগ নং, নাম : 1-বোন্দলহাটী মুসলিমপাড়া,বাগ্দি পাড়া

811

RTE2014298

নাম : নুরজাহান খাতুন
স্বামীর নাম: ময়উদ্দিন খাঁ
বাড়ির নং : এন0092
বয়স : 25 লিঙ্গ : মহিলা

ফটো উপলব্ধ





812	1	YYS2432177
নাম : নাসিম মোল্লা পিতার নাম: জমিরুদ্দিন মোল্লা বাড়ির নং : বোন্দলহাটি বয়স : 18 লিঙ্গ : পুরুষ		ফটো উপলব্ধ

নির্বাচক সংখ্যার সারসংক্ষেপ :

A) নির্বাচকের সংখ্যা :

	নির্বাচক তালিকার প্রকৃতি	নির্বাচক তালিকার পরিচিতি :	নির্বাচকের সংখ্যা :				
			পুরুষ	মহিলা	তৃতীয় লিঙ্গ	মোট	
I	মূল তালিকা	মূল তালিকা	বিশেষ নিবিড় সংশোধন ২০২৬ এর চূড়ান্ত ভোটার তালিকার সহিত 06-04-2026 তারিখ অবধি সংশোধিত নির্বাচক তালিকা	419	392	0	811
II	1- সংযোজন তালিকা	সংযোজনী 1	বিশেষ সংক্ষিপ্ত সংশোধন 2026	0	0	0	0
		সংযোজনী 2	ধারাবাহিক সংশোধন 2026	1	0	0	1
		মোট		1	0	0	1
III	2- বিয়োজন তালিকা	সংযোজনী 1	বিশেষ সংক্ষিপ্ত সংশোধন 2026	0	0	0	0
		সংযোজনী 2	ধারাবাহিক সংশোধন 2026	0	0	0	0
		মোট		0	0	0	0
IV	'লিঙ্গ ক্ষেত্রের' পরিবর্তনের কারণে পার্থক্য			0	0	0	0
V	বিচারপ্রক্রিয়ার অধীনস্থ			12	15	0	27
VI	বিচার বিভাগীয় আধিকারিক কর্তৃক বিচারপূর্বক নিষ্পত্তির পর বিয়োজিত			3	0	0	3
নির্বাচকের মোট সংখ্যা (I+II-III+IV-V-VI)				405	377	0	782

B) ক্রটি সংশোধনের সংখ্যা :

নির্বাচক তালিকার প্রকৃতি	নির্বাচক তালিকার পরিচিতি :	ক্রটি সংশোধনের সংখ্যা :
সংযোজনী 1	বিশেষ সংক্ষিপ্ত সংশোধন 2026	0
সংযোজনী 2	ধারাবাহিক সংশোধন 2026	0
	মোট	0

নির্বাচক নিবন্ধন আধিকারিকের স্বাক্ষর

E-মৃত, S-স্থানান্তরিত, R-একাধিকবার অন্তর্ভুক্ত, M-নিখোঁজ, Q-যোগ্য নহে