



নির্বাচক তালিকা 2026 S25 পশ্চিমবঙ্গ

বিধানসভা নির্বাচনক্ষেত্রের নং, নাম ও সংরক্ষণের স্থিতি : 260 - বর্ধমান দক্ষিণ (সাধারণ)		অংশ নং : 153																			
বিধানসভা নির্বাচনক্ষেত্রটি যে লোকসভা নির্বাচনক্ষেত্রের / ক্ষেত্রসমূহের অন্তর্ভুক্ত তার নং, নাম ও সংরক্ষণ স্থিতি : 39 - বর্ধমান - দুর্গাপুর (সাধারণ)																					
1. সংশোধনের পূর্ণ বিবরণ																					
সংশোধনের বৎসর :	2026	নির্বাচক তালিকার পরিচিতি : বিশেষ নিবিড় সংশোধন ২০২৬ এর চূড়ান্ত ভোটার তালিকার সহিত 09-04-2026 তারিখ অবধি সংশোধিত নির্বাচক তালিকা																			
ভিত্তি তারিখ :	01-01-2026																				
সংশোধনের প্রকৃতি :	ধারাবাহিক সংশোধন 2026																				
প্রকাশনার তারিখ :	09-04-2026																				
2. অংশ ও নির্বাচনী এলাকার পূর্ণ বিবরণ :																					
অংশের ভাগ নং ও নাম :																					
1-গড়গড়া ঘাট		<table style="width: 100%; border-collapse: collapse;"> <tr> <td style="width: 50%;">প্রধান শহর/গ্রাম</td> <td style="width: 50%;">: বর্ধমান</td> </tr> <tr> <td>ওয়ার্ড</td> <td>: 020</td> </tr> <tr> <td>থানা</td> <td>: বর্ধমান (সদর)</td> </tr> <tr> <td>গ্রাম পঞ্চায়েত</td> <td>:</td> </tr> <tr> <td>ব্লক</td> <td>:</td> </tr> <tr> <td>মহকুমা</td> <td>: বর্ধমান সদর (উত্তর)</td> </tr> <tr> <td>জেলা</td> <td>: পূর্ব বর্ধমান</td> </tr> <tr> <td>পিন</td> <td>: 713104</td> </tr> </table>				প্রধান শহর/গ্রাম	: বর্ধমান	ওয়ার্ড	: 020	থানা	: বর্ধমান (সদর)	গ্রাম পঞ্চায়েত	:	ব্লক	:	মহকুমা	: বর্ধমান সদর (উত্তর)	জেলা	: পূর্ব বর্ধমান	পিন	: 713104
প্রধান শহর/গ্রাম	: বর্ধমান																				
ওয়ার্ড	: 020																				
থানা	: বর্ধমান (সদর)																				
গ্রাম পঞ্চায়েত	:																				
ব্লক	:																				
মহকুমা	: বর্ধমান সদর (উত্তর)																				
জেলা	: পূর্ব বর্ধমান																				
পিন	: 713104																				
2-জোড়া পুকুর																					
3-শ্যামবাজার পূ:বাঁকানদী প:গড়গড়া ঘাট রোড,উ:বি.জি.নন্দেরোড,দঃপি.রোড																					
3. ভোট গ্রহন কেন্দ্রের পূর্ণ বিবরণ :																					
ভোট গ্রহন কেন্দ্রের নং, নাম :		ভোট গ্রহন কেন্দ্রের শ্রেণী :		শহরাঞ্চল																	
153 - মহারানী অধিরানী উচ্চ বালিকা বিদ্যালয়		এই অংশে সহায়ক ভোটগ্রহন কেন্দ্রের সংখ্যা :		0																	
ভোট গ্রহন কেন্দ্রের ঠিকানা :																					
মহারানী অধিরানী উচ্চ বালিকা বিদ্যালয়, রুম-৩, ময়ূর মহল																					
4. নির্বাচকের সংখ্যা :																					
প্রথম ক্রমিক নং	শেষ ক্রমিক নং	মোট সংখ্যা																			
		পুরুষ	মহিলা	তৃতীয় লিঙ্গ	মোট																
1	531	255	258	0	513																

নির্বাচক নিবন্ধন আধিকারিকের স্বাক্ষর



Nazri Naksha

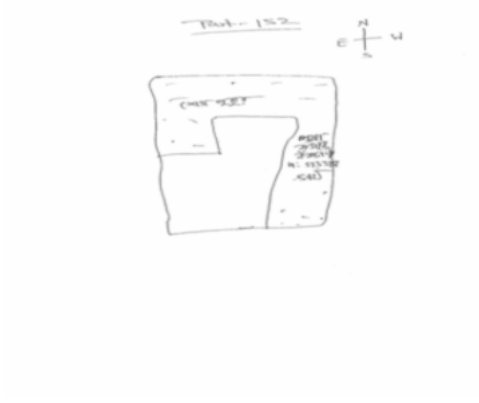

Google Map View



Polling Station Building Front View



Polling Station Front View



Cad View

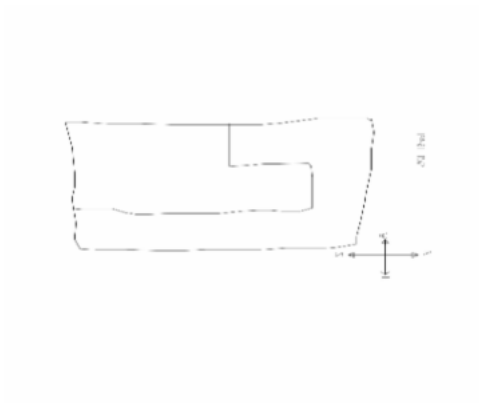

Key MAP View





1 নাম : সত্যনারায়ন অধিকারী পিতার নাম: সুবলচন্দ্র অধিকারী বাড়ির নং : n0017 বয়স : 43 লিঙ্গ : পুরুষ	FKH2961910 ফটো উপলব্ধ	2 নাম : ইথার আচার্য পিতার নাম: অরুণাভ আচার্য বাড়ির নং : 195খ বয়স : 21 লিঙ্গ : মহিলা	UWX2473577 ফটো উপলব্ধ	3 নাম : স্বর্নাভ ভট্টাচার্য মায়ের নাম: সঞ্জুতা ভট্টাচার্য বাড়ির নং : N0006 বয়স : 24 লিঙ্গ : পুরুষ	UWX2307395 ফটো উপলব্ধ
4 নাম : সংযুক্ত ভট্টাচার্য আচার্য পিতার নাম: বিষ্ণুপদ আচার্য বাড়ির নং : n0006 বয়স : 52 লিঙ্গ : মহিলা	FKH1821875 ফটো উপলব্ধ	5 নাম : কনা আচার্য স্বামীর নাম: অরুণাভ আচার্য বাড়ির নং : n0006 বয়স : 39 লিঙ্গ : মহিলা	FKH2961050 ফটো উপলব্ধ	6 নাম : নির্মল কুমার কুন্ডু পিতার নাম: করালী কিঙ্কর কুন্ডু বাড়ির নং : ৬৫ বয়স : 72 লিঙ্গ : পুরুষ	UWX2154540 ফটো উপলব্ধ
7 নাম : সীমা কুন্ডু স্বামীর নাম: নির্মল কুমার কুন্ডু বাড়ির নং : ৬৫ বয়স : 61 লিঙ্গ : মহিলা	UWX0769356 ফটো উপলব্ধ	8 নাম : সুপর্ণা কুন্ডু পিতার নাম: নির্মল কুমার কুন্ডু বাড়ির নং : ৬৫ বয়স : 33 লিঙ্গ : মহিলা	UWX1377647 ফটো উপলব্ধ	9 নাম : সুমন্ত চন্দ্র পিতার নাম: মধুসূদন চন্দ্র বাড়ির নং : এন০০৫১ বয়স : 35 লিঙ্গ : পুরুষ	UWX1281567 ফটো উপলব্ধ
10 নাম : বৈশাখী কর্মকার স্বামীর নাম: রানা কর্মকার বাড়ির নং : n0007 বয়স : 48 লিঙ্গ : মহিলা	FKH2961068 ফটো উপলব্ধ	11 নাম : রানা কর্মকার পিতার নাম: রামকৃষ্ণ কর্মকার বাড়ির নং : n0007 বয়স : 53 লিঙ্গ : পুরুষ	UWX2154185 ফটো উপলব্ধ	12 নাম : সঞ্জীবন কাপুর পিতার নাম: গৌতম কাপুর বাড়ির নং : n0053 বয়স : 34 লিঙ্গ : পুরুষ	UWX1281583 ফটো উপলব্ধ
13 নাম : অতনু কোনার পিতার নাম: রমা প্রসাদ কোনার বাড়ির নং : n0039 বয়স : 45 লিঙ্গ : পুরুষ	FKH3468980 ফটো উপলব্ধ	14 নাম : রমা প্রসাদ কোনার পিতার নাম: অর্দেদু শেখর কোনার বাড়ির নং : n0037 বয়স : 72 লিঙ্গ : পুরুষ	FKH3468964 ফটো উপলব্ধ	15 নাম : সুমিত্রা কোনার স্বামীর নাম: রমা প্রসাদ কোনার বাড়ির নং : n0042 বয়স : 64 লিঙ্গ : মহিলা	FKH3468998 ফটো উপলব্ধ
16 নাম : চয়নিকা কোনার স্বামীর নাম: অতনু কোনার বাড়ির নং : n0039 বয়স : 39 লিঙ্গ : মহিলা	UWX0543074 ফটো উপলব্ধ	17 নাম : সন্তু মেটে পিতার নাম: দিবস মেটে বাড়ির নং : n0024 বয়স : 44 লিঙ্গ : পুরুষ	FKH2276376 ফটো উপলব্ধ	18 নাম : অজয় গোস্বামী পিতার নাম: গোবিন্দন গোস্বামী বাড়ির নং : n0024 বয়স : 59 লিঙ্গ : পুরুষ	WB/39/271/225619 ফটো উপলব্ধ
19 নাম : রুপা গোস্বামী পিতার নাম: গোবিন্দন গোস্বামী বাড়ির নং : n0024 বয়স : 61 লিঙ্গ : মহিলা	WB/39/271/225507 ফটো উপলব্ধ	20 নাম : সঞ্জয় গোস্বামী পিতার নাম: প্রবোধ গোস্বামী বাড়ির নং : n0024 বয়স : 45 লিঙ্গ : পুরুষ	FKH1822832 ফটো উপলব্ধ	21 নাম : অঞ্জনা গোস্বামী স্বামীর নাম: প্রবোধ গোস্বামী বাড়ির নং : n0024 বয়স : 61 লিঙ্গ : মহিলা	WB/39/271/225618 ফটো উপলব্ধ
22 নাম : ববিতা ঘোষ পিতার নাম: মানস কুমার ঘোষ বাড়ির নং : এন০০৮৮ বয়স : 22 লিঙ্গ : মহিলা	UWX2431021 ফটো উপলব্ধ	23 নাম : মৌসমী ঘোষ স্বামীর নাম: কৌশিক ঘোষ বাড়ির নং : 80 বয়স : 35 লিঙ্গ : মহিলা	WSU1262096 ফটো উপলব্ধ	24 নাম : অশোক চক্রবর্তী পিতার নাম: বিমানানন্দ চক্রবর্তী বাড়ির নং : n0025 বয়স : 42 লিঙ্গ : পুরুষ	FKH3321791 ফটো উপলব্ধ
25 নাম : মনোরমা চক্রবর্তী স্বামীর নাম: বিমানানন্দ চক্রবর্তী বাড়ির নং : n0025 বয়স : 63 লিঙ্গ : মহিলা	UWX2246601 ফটো উপলব্ধ	26 নাম : তাপসী চক্রবর্তী স্বামীর নাম: রঞ্জন মুখার্জী বাড়ির নং : n0183 বয়স : 49 লিঙ্গ : মহিলা	JJL1648997 ফটো উপলব্ধ	27 নাম : অর্পিতা চ্যাটার্জী পিতার নাম: প্রদীপ চ্যাটার্জী বাড়ির নং : n0200 বয়স : 29 লিঙ্গ : মহিলা	UWX1846344 ফটো উপলব্ধ
28 নাম : শিবশঙ্কর চ্যাটার্জী পিতার নাম: সূর্যনাথ চ্যাটার্জী বাড়ির নং : n0023 বয়স : 40 লিঙ্গ : পুরুষ	UWX0543231 ফটো উপলব্ধ	29 নাম : সোমা চ্যাটার্জী স্বামীর নাম: সোমনাথ চ্যাটার্জী বাড়ির নং : n0023 বয়স : 71 লিঙ্গ : মহিলা	UWX2246460 ফটো উপলব্ধ	30 নাম : সুপর্ণা সাউ স্বামীর নাম: উত্তম সাউ বাড়ির নং : n0023 বয়স : 32 লিঙ্গ : মহিলা	UWX1702059 ফটো উপলব্ধ



31 নাম : দেবশঙ্কর চ্যাটার্জী পিতার নাম: সূর্যনাথ চ্যাটার্জী বাড়ির নং : n0023 বয়স : 44 লিঙ্গ : পুরুষ	FKH2961902 ফটো উপলব্ধ	32 নাম : পৌরীশঙ্কর চ্যাটার্জী পিতার নাম: সোমনাথ চ্যাটার্জী বাড়ির নং : n0023 বয়স : 48 লিঙ্গ : পুরুষ	FKH1822212 ফটো উপলব্ধ	33 নাম : দোলন চ্যাটার্জী স্বামীর নাম: সব্যসাচী চ্যাটার্জী বাড়ির নং : n0023 বয়স : 49 লিঙ্গ : মহিলা	FKH2276681 ফটো উপলব্ধ
34 নাম : পূর্ণিমা চ্যাটার্জী স্বামীর নাম: সূর্যনাথ চ্যাটার্জী বাড়ির নং : n0023 বয়স : 61 লিঙ্গ : মহিলা	WB/39/271/225192 ফটো উপলব্ধ	35 নাম : বুমা চ্যাটার্জী স্বামীর নাম: তপন কুমার চ্যাটার্জী বাড়ির নং : n0023 বয়স : 71 লিঙ্গ : মহিলা	WB/39/271/225190 ফটো উপলব্ধ	36 নাম : সব্যসাচী চ্যাটার্জী পিতার নাম: বানেশ্বর চ্যাটার্জী বাড়ির নং : n0023 বয়স : 58 লিঙ্গ : পুরুষ	WB/39/271/225718 ফটো উপলব্ধ
37 নাম : ঈশ্বিতা চৌধুরী পিতার নাম: দেবরত চৌধুরী বাড়ির নং : n0052 বয়স : 35 লিঙ্গ : মহিলা	UWX1169333 ফটো উপলব্ধ	38 নাম : অভিষেক দত্ত পিতার নাম: আশীষ কুমার দত্ত বাড়ির নং : N0235 বয়স : 37 লিঙ্গ : পুরুষ	NSX0500140 ফটো উপলব্ধ	39 নাম : মমতা দাস স্বামীর নাম: নিলয় দাস বাড়ির নং : 113 বয়স : 42 লিঙ্গ : মহিলা	UWX2472918 ফটো উপলব্ধ
40 নাম : শিখা দাস স্বামীর নাম: অমল কুমার দাস বাড়ির নং : n0009 বয়স : 55 লিঙ্গ : মহিলা	UWX2246551 ফটো উপলব্ধ	41 নাম : অমল কুমার দাস পিতার নাম: মধুসূদন দাস বাড়ির নং : n0009 বয়স : 64 লিঙ্গ : পুরুষ	UWX2246569 ফটো উপলব্ধ	42 নাম : সুশীল কুমার দাস পিতার নাম: কালীপদ দাস বাড়ির নং : n0186 বয়স : 70 লিঙ্গ : পুরুষ	BCJ1458314 ফটো উপলব্ধ
43 নাম : স্মৃতিময়ী নায়েক(দাস) স্বামীর নাম: গৌতম দাস বাড়ির নং : n0019 বয়স : 39 লিঙ্গ : মহিলা	UWX1333517 ফটো উপলব্ধ	44 নাম : জয়ন্তী দাস স্বামীর নাম: উত্তম দাস বাড়ির নং : n0019 বয়স : 35 লিঙ্গ : মহিলা	UWX1585553 ফটো উপলব্ধ	45 নাম : অভয়া দাস স্বামীর নাম: বলাইচন্দ্র দাস বাড়ির নং : n0019 বয়স : 61 লিঙ্গ : মহিলা	FKH2961126 ফটো উপলব্ধ
46 নাম : বলাই চন্দ্র দাস পিতার নাম: নিবারণ চন্দ্র দাস বাড়ির নং : n0019 বয়স : 77 লিঙ্গ : পুরুষ	FKH2961118 ফটো উপলব্ধ	47 নাম : অভিষেক দাস পিতার নাম: অমল কুমার দাস বাড়ির নং : n0009 বয়স : 33 লিঙ্গ : পুরুষ	UWX1468081 ফটো উপলব্ধ	48 নাম : পারমিতা দাস পিতার নাম: অমল কুমার দাস বাড়ির নং : n0009 বয়স : 39 লিঙ্গ : মহিলা	FKH2961944 ফটো উপলব্ধ
49 নাম : সৌভিক দে পিতার নাম: কৃষ্ণচন্দ্র দে বাড়ির নং : n0029 বয়স : 37 লিঙ্গ : পুরুষ	UWX1112507 ফটো উপলব্ধ	50 নাম : শোভা দে স্বামীর নাম: কৃষ্ণচন্দ্র দে বাড়ির নং : 83/218 বয়স : 57 লিঙ্গ : মহিলা	FKH1822824 ফটো উপলব্ধ	51 নাম : সুকদেব দে পিতার নাম: বলরাম দে বাড়ির নং : n0029 বয়স : 42 লিঙ্গ : পুরুষ	UWX1058890 ফটো উপলব্ধ
52 নাম : অর্চনা দে স্বামীর নাম: বলরাম দে বাড়ির নং : n0029 বয়স : 57 লিঙ্গ : মহিলা	WB/39/271/225477 ফটো উপলব্ধ	53 নাম : বলরাম দে পিতার নাম: গোপীনাথ দে বাড়ির নং : n0029 বয়স : 76 লিঙ্গ : পুরুষ	WB/39/271/225010 ফটো উপলব্ধ	54 নাম : তাপস কুমার দে পিতার নাম: শিব প্রসাদ দে বাড়ির নং : n0028 বয়স : 55 লিঙ্গ : পুরুষ	FKH1821818 ফটো উপলব্ধ
55 নাম : সন্তোষ দে পিতার নাম: শিবপ্রসাদ দে বাড়ির নং : n0028 বয়স : 50 লিঙ্গ : পুরুষ	FKH1822444 ফটো উপলব্ধ	56 নাম : মমতারানী দে স্বামীর নাম: শিবপ্রসাদ দে বাড়ির নং : n0028 বয়স : 74 লিঙ্গ : মহিলা	FKH1822402 ফটো উপলব্ধ	57 নাম : শান্তি দে স্বামীর নাম: লক্ষীনারায়ন দে বাড়ির নং : n0029 বয়স : 54 লিঙ্গ : মহিলা	UWX2246536 ফটো উপলব্ধ
58 নাম : লক্ষীনারায়ণ দে পিতার নাম: গোপীনাথ দে বাড়ির নং : n0029 বয়স : 55 লিঙ্গ : পুরুষ	UWX2246528 ফটো উপলব্ধ	59 নাম : কৃষ্ণ চন্দ্র দে পিতার নাম: গোপীনাথ দে বাড়ির নং : n0029 বয়স : 63 লিঙ্গ : পুরুষ	UWX2246510 ফটো উপলব্ধ	60 নাম : যমুনা দে স্বামীর নাম: নিবারণ দে বাড়ির নং : 2 নং বয়স : 76 লিঙ্গ : মহিলা	UWX2508943 ফটো উপলব্ধ



61	UWX2327963	নাম : সুনন্দা ধর পিতার নাম: শুভাশীষ কুমার ধর বাড়ির নং : এন0023 বয়স : 26 লিঙ্গ : মহিলা	ফটো উপলব্ধ	62	WB/39/271/225538	নাম : পূর্ণিমা ধাওয়ান পিতার নাম: ঈশান ধাওয়ান বাড়ির নং : n0034 বয়স : 56 লিঙ্গ : মহিলা	ফটো উপলব্ধ	63	UWX2569861	নাম : প্রতিমা ধাওয়ান স্বামীর নাম: অশেষ ধাওয়ান বাড়ির নং : n0034 বয়স : 53 লিঙ্গ : মহিলা	ফটো উপলব্ধ
64	WB/39/271/225402	নাম : আশীষ ধাওয়ান পিতার নাম: ঈশান ধাওয়ান বাড়ির নং : n0034 বয়স : 70 লিঙ্গ : পুরুষ	ফটো উপলব্ধ	65	WB/39/271/222222	নাম : অশেষ ধাওয়ান পিতার নাম: ঈশান ধাওয়ান বাড়ির নং : n0034 বয়স : 56 লিঙ্গ : পুরুষ	ফটো উপলব্ধ	66	UWX2431013	নাম : সঞ্জয় নাগ পিতার নাম: সুবীর নাগ বাড়ির নং : এন00৯৮ বয়স : 22 লিঙ্গ : পুরুষ	ফটো উপলব্ধ
67	FKH3565801	নাম : বাসন্তী দাস পিতার নাম: সতীশ দাস বাড়ির নং : n0032 বয়স : 41 লিঙ্গ : মহিলা	ফটো উপলব্ধ	68	FKH2961142	নাম : মধুমিতা পান স্বামীর নাম: গোবিন্দ পান বাড়ির নং : n0032 বয়স : 48 লিঙ্গ : মহিলা	ফটো উপলব্ধ	69	WB/39/271/225408	নাম : গদাধর পান পিতার নাম: আনন্দ পান বাড়ির নং : n0032 বয়স : 53 লিঙ্গ : পুরুষ	ফটো উপলব্ধ
70	UWX2073104	নাম : মিনতী পান স্বামীর নাম: পাচু গোপাল পান বাড়ির নং : 151 বয়স : 63 লিঙ্গ : মহিলা	ফটো উপলব্ধ	71	WB/39/271/225628	নাম : গোবিন্দ পান পিতার নাম: আনন্দ পান বাড়ির নং : n0032 বয়স : 58 লিঙ্গ : পুরুষ	ফটো উপলব্ধ	72	WB/39/271/225325	নাম : পাঁচুগোপাল পান পিতার নাম: আনন্দ পান বাড়ির নং : n0032 বয়স : 60 লিঙ্গ : পুরুষ	ফটো উপলব্ধ
73	UWX2297349	নাম : শুভঙ্কর পাল পিতার নাম: সনাতন পাল বাড়ির নং : N011 বয়স : 23 লিঙ্গ : পুরুষ	ফটো উপলব্ধ	74	UWX2154284	নাম : স্বপ্না ব্যানার্জী পিতার নাম: বামাপদ ব্যানার্জী বাড়ির নং : গড়গড়া ঘাট বয়স : 72 লিঙ্গ : মহিলা	ফটো উপলব্ধ	75	FKH3630225	নাম : সন্দ্যা বন্দ্যোপাধ্যায় স্বামীর নাম: শান্তিশুর বন্দ্যোপাধ্যায় বাড়ির নং : সিদ্ধেশ্বরী ভবন বয়স : 69 লিঙ্গ : মহিলা	ফটো উপলব্ধ
76	FKH3630217	নাম : শান্তিশুর বন্দ্যোপাধ্যায় পিতার নাম: বামাপদ বন্দ্যোপাধ্যায় বাড়ির নং : সিদ্ধেশ্বরী ভবন বয়স : 77 লিঙ্গ : পুরুষ	ফটো উপলব্ধ	77	WB/39/271/225323	নাম : নমিতা ব্যানার্জী স্বামীর নাম: তুলসী ব্যানার্জী বাড়ির নং : n0022 বয়স : 81 লিঙ্গ : মহিলা	ফটো উপলব্ধ	78	WB/39/271/318026	নাম : রুমা ব্যানার্জী স্বামীর নাম: তুষার কুমার ব্যানার্জী বাড়ির নং : n0022 বয়স : 56 লিঙ্গ : মহিলা	ফটো উপলব্ধ
79	FKH0351783	নাম : তনয় কুমার ব্যানার্জী পিতার নাম: তরুন কুমার ব্যানার্জী বাড়ির নং : 64, বয়স : 51 লিঙ্গ : পুরুষ	ফটো উপলব্ধ	80	UWX1333509	নাম : অর্পিতা ব্যানার্জী স্বামীর নাম: তনয় কুমার ব্যানার্জী বাড়ির নং : 64, বয়স : 46 লিঙ্গ : মহিলা	ফটো উপলব্ধ	81	JQK2119881	নাম : পল্টু বাগ পিতার নাম: মোহন বাগ বাড়ির নং : n0090 বয়স : 41 লিঙ্গ : পুরুষ	ফটো উপলব্ধ
82	FKH3698917	নাম : দিলীপ ভট্টাচার্য পিতার নাম: কালিপদ ভট্টাচার্য বাড়ির নং : n0045 বয়স : 67 লিঙ্গ : পুরুষ	ফটো উপলব্ধ	83	FKH1822436	নাম : দিলীপ ভট্টাচার্য পিতার নাম: হরিপদ ভট্টাচার্য বাড়ির নং : n0001 বয়স : 66 লিঙ্গ : পুরুষ	ফটো উপলব্ধ	84	FKH1822170	নাম : অঞ্জনা ভট্টাচার্য স্বামীর নাম: তুষার কুমার ভট্টাচার্য বাড়ির নং : n0001 বয়স : 55 লিঙ্গ : মহিলা	ফটো উপলব্ধ
85	FKH1822261	নাম : গৌতম ভট্টাচার্য পিতার নাম: দিলীপ ভট্টাচার্য বাড়ির নং : n0001 বয়স : 45 লিঙ্গ : পুরুষ	ফটো উপলব্ধ	86	FKH2961928	নাম : বিশ্বজিত ভট্টাচার্য পিতার নাম: দিলীপ ভট্টাচার্য বাড়ির নং : n0001 বয়স : 41 লিঙ্গ : পুরুষ	ফটো উপলব্ধ	87	FKH3698925	নাম : মামনি ভট্টাচার্য স্বামীর নাম: দিলীপ ভট্টাচার্য বাড়ির নং : n0046 বয়স : 46 লিঙ্গ : মহিলা	ফটো উপলব্ধ
88	UWX2610152	নাম : রাম কৃষ্ণ মুখোপাধ্যায় পিতার নাম: দেব নারায়ণ মুখোপাধ্যায় বাড়ির নং : n0018 বয়স : 69 লিঙ্গ : পুরুষ	ফটো উপলব্ধ	89	FKH2961217	নাম : শুকদেব মুখার্জী পিতার নাম: রামকৃষ্ণ মুখার্জী বাড়ির নং : ওয়ার্ড নং 20 বয়স : 46 লিঙ্গ : পুরুষ	ফটো উপলব্ধ	90	UWX1056498	নাম : মন্দিরা মুখার্জী স্বামীর নাম: শুকদেব মুখার্জী বাড়ির নং : ওয়ার্ড নং 20 বয়স : 41 লিঙ্গ : মহিলা	ফটো উপলব্ধ



91 নাম : শুভাশীষ মুখার্জী পিতার নাম: রামকৃষ্ণ মুখার্জী বাড়ির নং : 2 নং বয়স : 42 লিঙ্গ : পুরুষ	FKH2961225 ফটো উপলব্ধ	92 নাম : সবিতা মুখার্জী স্বামীর নাম: রাম কৃষ্ণ মুখোপাধ্যায় বাড়ির নং : ওয়ার্ড নং 20 বয়স : 70 লিঙ্গ : মহিলা	UWX2610160 ফটো উপলব্ধ	93 নাম : অভিনব মুখার্জী পিতার নাম: আশীষ মুখার্জী বাড়ির নং : এন৫৮ বয়স : 22 লিঙ্গ : পুরুষ	UWX2431047 ফটো উপলব্ধ
94 নাম : তপন মুখার্জী পিতার নাম: বিমলচন্দ্র মুখার্জী বাড়ির নং : n0005 বয়স : 70 লিঙ্গ : পুরুষ	FKH1822725 ফটো উপলব্ধ	95 নাম : মিতালী মুখার্জী স্বামীর নাম: তপন মুখার্জী বাড়ির নং : n0005 বয়স : 62 লিঙ্গ : মহিলা	WB/39/271/225278 ফটো উপলব্ধ	96 নাম : বৈশাম্পায়ন মুখার্জী পিতার নাম: বরুণ মুখার্জী বাড়ির নং : n0005 বয়স : 46 লিঙ্গ : পুরুষ	FKH1822105 ফটো উপলব্ধ
97 নাম : অঞ্জলী মুখার্জী স্বামীর নাম: বেণীমাধব মুখার্জী বাড়ির নং : n0014 বয়স : 83 লিঙ্গ : মহিলা	WB/39/271/225623 ফটো উপলব্ধ	98 নাম : স্বপন মুখার্জী পিতার নাম: বেণীমাধব মুখার্জী বাড়ির নং : n0014 বয়স : 57 লিঙ্গ : পুরুষ	WB/39/271/225380 ফটো উপলব্ধ	99 নাম : রঞ্জন মুখার্জী পিতার নাম: বেণীমাধব মুখার্জী বাড়ির নং : n0014 বয়স : 55 লিঙ্গ : পুরুষ	FKH1821826 ফটো উপলব্ধ
100 নাম : সোমা মুখার্জী স্বামীর নাম: স্বপন মুখার্জী বাড়ির নং : n0014 বয়স : 57 লিঙ্গ : মহিলা	WB/39/271/705363 ফটো উপলব্ধ	101 নাম : অমিতা মণ্ডল স্বামীর নাম: বিজয় মণ্ডল বাড়ির নং : n0058 বয়স : 49 লিঙ্গ : মহিলা	FKH1729649 ফটো উপলব্ধ	102 নাম : রাধা সাহা স্বামীর নাম: রাতুল সাহা বাড়ির নং : এন০০৫৮ বয়স : 22 লিঙ্গ : মহিলা	UWX2430999 ফটো উপলব্ধ
103 নাম : রাহুল মন্ডল পিতার নাম: হরিনারায়ণ মন্ডল বাড়ির নং : এন০০৮৮ বয়স : 22 লিঙ্গ : পুরুষ	UWX2431039 ফটো উপলব্ধ	104 নাম : রেখা রানি মন্ডল স্বামীর নাম: শচীন্দ্রনাথ মন্ডল বাড়ির নং : n0026 বয়স : 76 লিঙ্গ : মহিলা	UWX2154557 ফটো উপলব্ধ	105 নাম : সাধনা মণ্ডল স্বামীর নাম: রবি মণ্ডল বাড়ির নং : n0011 বয়স : 47 লিঙ্গ : মহিলা	UWX1404185 ফটো উপলব্ধ
106 নাম : সুরজিৎ মন্ডল পিতার নাম: লক্ষীনারায়ণ মন্ডল বাড়ির নং : n0213 বয়স : 27 লিঙ্গ : পুরুষ	UWX2006740 ফটো উপলব্ধ	107 নাম : সায়নী মন্ডল পিতার নাম: মানিক চন্দ্র মন্ডল বাড়ির নং : n0210 বয়স : 27 লিঙ্গ : মহিলা	UWX1998012 ফটো উপলব্ধ	108 নাম : লক্ষী নারায়ণ মন্ডল পিতার নাম: শচীন্দ্রনাথ মন্ডল বাড়ির নং : n0026 বয়স : 57 লিঙ্গ : পুরুষ	UWX2246619 ফটো উপলব্ধ
109 নাম : রবি মন্ডল পিতার নাম: অমরনাথ মন্ডল বাড়ির নং : n0011 বয়স : 56 লিঙ্গ : পুরুষ	FKH1821859 ফটো উপলব্ধ	110 নাম : চন্দ্রনা মন্ডল পিতার নাম: রবি মন্ডল বাড়ির নং : গড়গড়া ঘাট বয়স : 20 লিঙ্গ : মহিলা	UWX2552065 ফটো উপলব্ধ	111 নাম : চন্দ্রনা মন্ডল স্বামীর নাম: লক্ষীনারায়ণ মণ্ডল বাড়ির নং : n0026 বয়স : 54 লিঙ্গ : মহিলা	FKH1822295 ফটো উপলব্ধ
112 নাম : সৌমি মন্ডল পিতার নাম: লক্ষী নারায়ণ মন্ডল বাড়ির নং : 2 নং শ্যামবাজার লেন বয়স : 22 লিঙ্গ : মহিলা	UWX2556355 ফটো উপলব্ধ	113 নাম : প্রতিমা মেটে স্বামীর নাম: সন্তু মেটে বাড়ির নং : n0054 বয়স : 33 লিঙ্গ : মহিলা	UWX1377613 ফটো উপলব্ধ	114 নাম : জ্যোতির্ময় রউৎ পিতার নাম: সুরজিৎ রউৎ বাড়ির নং : এন৬৫ বয়স : 23 লিঙ্গ : পুরুষ	UWX2431054 ফটো উপলব্ধ
115 নাম : রিয়া রায় পিতার নাম: দীলিপ রায় বাড়ির নং : n200 বয়স : 28 লিঙ্গ : মহিলা	UWX2198026 ফটো উপলব্ধ	116 নাম : মাধুরী রায় স্বামীর নাম: সুদীপ রায় বাড়ির নং : n000 বয়স : 48 লিঙ্গ : মহিলা	FKH1523430 ফটো উপলব্ধ	117 নাম : শিল্পী মন্ডল দত্ত স্বামীর নাম: অভিষেক দত্ত বাড়ির নং : N00 বয়স : 36 লিঙ্গ : মহিলা	JNK4625869 ফটো উপলব্ধ
118 নাম : মৌমিতা রায় পিতার নাম: তপন রায় বাড়ির নং : N0003 বয়স : 26 লিঙ্গ : মহিলা	UWX2265197 ফটো উপলব্ধ	119 নাম : অনিমা দে রায় স্বামীর নাম: জহরলাল রায় বাড়ির নং : n0015 বয়স : 63 লিঙ্গ : মহিলা	FKH1822501 ফটো উপলব্ধ	120 নাম : বাণী রায় স্বামীর নাম: প্রশান্ত রায় বাড়ির নং : n0189 বয়স : 63 লিঙ্গ : মহিলা	WB/35/251/294010 ফটো উপলব্ধ



121	FKH1822378	নাম : ছোটেলাল রায় পিতার নাম: গৌড়চন্দ্র রায় বাড়ির নং : n0035 বয়স : 59 লিঙ্গ : পুরুষ	ফটো উপলব্ধ	122	UWX2154268	নাম : কৃষ্ণা দাস স্বামীর নাম: সুশীল কুমার দাস বাড়ির নং : n0016 বয়স : 68 লিঙ্গ : মহিলা	ফটো উপলব্ধ	123	UWX2154359	নাম : শুরা রায় পিতার নাম: জ্ঞানেন্দ্র নাথ রায় বাড়ির নং : n0016 বয়স : 55 লিঙ্গ : মহিলা	ফটো উপলব্ধ
124	UWX2154334	নাম : গৌতম রায় পিতার নাম: জ্ঞানেন্দ্র নাথ রায় বাড়ির নং : n0016 বয়স : 71 লিঙ্গ : পুরুষ	ফটো উপলব্ধ	125	UWX2154292	নাম : সন্ধ্যা রায় পিতার নাম: জ্ঞানেন্দ্র নাথ রায় বাড়ির নং : n0016 বয়স : 78 লিঙ্গ : মহিলা	ফটো উপলব্ধ	126	FKH2612562	নাম : সুমিতা রায় স্বামীর নাম: সন্দীপ রায় বাড়ির নং : n0015 বয়স : 45 লিঙ্গ : মহিলা	ফটো উপলব্ধ
127	WB/39/271/225227	নাম : সন্দীপ রায় পিতার নাম: গোপাল রায় বাড়ির নং : n0015 বয়স : 54 লিঙ্গ : পুরুষ	ফটো উপলব্ধ	128	WB/39/271/225668	নাম : সুদীপ রায় পিতার নাম: গোপাল রায় বাড়ির নং : n0015 বয়স : 57 লিঙ্গ : পুরুষ	ফটো উপলব্ধ	129	FKH1822519	নাম : শর্বরী রায় স্বামীর নাম: মলয় রায় বাড়ির নং : n0015 বয়স : 54 লিঙ্গ : মহিলা	ফটো উপলব্ধ
130	FKH1822584	নাম : মলয় রায় পিতার নাম: গোপাল রায় বাড়ির নং : n0015 বয়স : 59 লিঙ্গ : পুরুষ	ফটো উপলব্ধ	131	FKH1822527	নাম : মালা রায় স্বামীর নাম: চন্দন রায় বাড়ির নং : n0015 বয়স : 51 লিঙ্গ : মহিলা	ফটো উপলব্ধ	132	WB/39/271/225006	নাম : চন্দন রায় পিতার নাম: গোপাল রায় বাড়ির নং : n0015 বয়স : 62 লিঙ্গ : পুরুষ	ফটো উপলব্ধ
133	UWX1585546	নাম : মাধুরী রায় পিতার নাম: পাম্মালাল রায় বাড়ির নং : n0015 বয়স : 30 লিঙ্গ : মহিলা	ফটো উপলব্ধ	134	WB/39/271/225124	নাম : চায়না রায় স্বামীর নাম: পাম্মালাল রায় বাড়ির নং : n0015 বয়স : 56 লিঙ্গ : মহিলা	ফটো উপলব্ধ	135	FKH0352096	নাম : জহরলাল রায় পিতার নাম: গোপাল রায় বাড়ির নং : n0015 বয়স : 73 লিঙ্গ : পুরুষ	ফটো উপলব্ধ
136	WB/39/271/225060	নাম : মায়ী রায় স্বামীর নাম: গোপাল রায় বাড়ির নং : n0015 বয়স : 84 লিঙ্গ : মহিলা	ফটো উপলব্ধ	137	FKH1822709	নাম : রুপা রায় স্বামীর নাম: বংশী বদন রায় বাড়ির নং : n0010 বয়স : 50 লিঙ্গ : মহিলা	ফটো উপলব্ধ	138	WB/39/271/225046	নাম : বংশীবদন রায় পিতার নাম: প্রেমানন্দ রায় বাড়ির নং : n0010 বয়স : 53 লিঙ্গ : পুরুষ	ফটো উপলব্ধ
139	FKH3468675	নাম : প্রশান্ত রায় পিতার নাম: গনেশ রায় বাড়ির নং : n0004 বয়স : 54 লিঙ্গ : পুরুষ	ফটো উপলব্ধ	140	FKH2276566	নাম : লালু রায় পিতার নাম: গনেশ রায় বাড়ির নং : n0004 বয়স : 58 লিঙ্গ : পুরুষ	ফটো উপলব্ধ	141	FKH1822279	নাম : ছায়া রায় স্বামীর নাম: তপন রায় বাড়ির নং : n0003 বয়স : 47 লিঙ্গ : মহিলা	ফটো উপলব্ধ
142	WB/39/271/225381	নাম : তপন রায় পিতার নাম: ক্ষীতীশ রায় বাড়ির নং : n0003 বয়স : 61 লিঙ্গ : পুরুষ	ফটো উপলব্ধ	143	UWX0543876	নাম : আশীষ রায় পিতার নাম: ক্ষীতীশ রায় বাড়ির নং : n0003 বয়স : 65 লিঙ্গ : পুরুষ	ফটো উপলব্ধ	144	UWX2154045	নাম : উষা রায় স্বামীর নাম: দিলীপ কুমার রায় বাড়ির নং : n0003 বয়স : 56 লিঙ্গ : মহিলা	ফটো উপলব্ধ
145	UWX2154037	নাম : দিলীপ কুমার রায় পিতার নাম: ক্ষীতীশ চন্দ্র রায় বাড়ির নং : n0003 বয়স : 62 লিঙ্গ : পুরুষ	ফটো উপলব্ধ	146	UWX2246577	নাম : পন্না লাল রায় পিতার নাম: গোপাল রায় বাড়ির নং : n0015 বয়স : 65 লিঙ্গ : পুরুষ	ফটো উপলব্ধ	147	UWX1798891	নাম : অরিপদম রায় পিতার নাম: ছোটেলাল রায় বাড়ির নং : n0035 বয়স : 31 লিঙ্গ : পুরুষ	ফটো উপলব্ধ
148	UWX1798917	নাম : শুভদীপ রায় পিতার নাম: পাম্মালাল রায় বাড়ির নং : n0015 বয়স : 28 লিঙ্গ : পুরুষ	ফটো উপলব্ধ	149	WB/39/271/225137	নাম : শিবুরানী রায় স্বামীর নাম: প্রেমানন্দ রায় বাড়ির নং : n0010 বয়স : 69 লিঙ্গ : মহিলা	ফটো উপলব্ধ	150	WB/39/271/225686	নাম : রবি রায় পিতার নাম: গনেশ রায় বাড়ির নং : n0004 বয়স : 62 লিঙ্গ : পুরুষ	ফটো উপলব্ধ



151 নাম : নমিতা দত্ত স্বামীর নাম : কৃষ্ণকান্ত দত্ত বাড়ির নং : n0002 বয়স : 49 লিঙ্গ : মহিলা	WB/39/271/225591	152 নাম : শ্রীলেখা রায় স্বামীর নাম : ছোটেলাল রায় বাড়ির নং : n0035 বয়স : 52 লিঙ্গ : মহিলা	WB/39/271/225537	153 নাম : অরিন্দম নাগ পিতার নাম : মানব নাগ বাড়ির নং : এন0015 বয়স : 24 লিঙ্গ : পুরুষ	UWX2360972
154 নাম : আশীষ কুমার দত্ত পিতার নাম : ফনী ভূষণ দত্ত বাড়ির নং : N0187 বয়স : 66 লিঙ্গ : পুরুষ	UWX2307296	155 নাম : মালবিকা দত্ত স্বামীর নাম : আশীষ কুমার দত্ত বাড়ির নং : N0187 বয়স : 62 লিঙ্গ : মহিলা	UWX2307247	156 নাম : সুশান মুখার্জী পিতার নাম : উমা প্রসাদ মুখার্জী বাড়ির নং : এন008৫ বয়স : 22 লিঙ্গ : পুরুষ	UWX2431005
157 নাম : ইন্দ্রানী রায় পিতার নাম : তপন রায় বাড়ির নং : N0003 বয়স : 24 লিঙ্গ : মহিলা	UWX2265189	158 নাম : শান্তি রায় স্বামীর নাম : মনোজ রায় বাড়ির নং : n0002 বয়স : 75 লিঙ্গ : মহিলা	UWX2198182	159 নাম : ববিতা রায় মায়ের নাম : শান্তি রায় বাড়ির নং : n0002 বয়স : 42 লিঙ্গ : মহিলা	FKH1821776
160 নাম : অসীম রায় পিতার নাম : মনোজ রায় বাড়ির নং : n0002 বয়স : 53 লিঙ্গ : পুরুষ	FKH1822758	161 নাম : মুরলীবদন রায় পিতার নাম : প্রেমানন্দ রায় বাড়ির নং : n0010 বয়স : 54 লিঙ্গ : পুরুষ	FKH1822485	162 নাম : ইন্দুরেখা রায় স্বামীর নাম : মুরলী বদন রায় বাড়ির নং : n0044 বয়স : 44 লিঙ্গ : মহিলা	BHV1640366
163 নাম : সৈকত রায় পিতার নাম : বংশীবদন রায় বাড়ির নং : n0010 বয়স : 26 লিঙ্গ : পুরুষ	UWX2051233	164 নাম : দেবাংশু রায় পিতার নাম : মলয় রায় বাড়ির নং : n0015 বয়স : 26 লিঙ্গ : পুরুষ	UWX2050227	165 নাম : সায়নী রায় পিতার নাম : সন্দীপ রায় বাড়ির নং : n0015 বয়স : 26 লিঙ্গ : মহিলা	UWX2049286
166 নাম : খেয়ালি সরকার পিতার নাম : রবীন্দ্র নাথ সরকার বাড়ির নং : 544 বয়স : 22 লিঙ্গ : মহিলা	UWX2476521	167 নাম : নারায়ন সরকার পিতার নাম : সুবল সরকার বাড়ির নং : n0056 বয়স : 60 লিঙ্গ : পুরুষ	UWX1377639	168 নাম : বৃলা সরকার স্বামীর নাম : নারায়ন সরকার বাড়ির নং : n0055 বয়স : 56 লিঙ্গ : মহিলা	UWX1377621
169 নাম : কার্তিক চন্দ্র সাহা পিতার নাম : হেমন্ত লাল সাহা বাড়ির নং : n0030 বয়স : 68 লিঙ্গ : পুরুষ	UWX2361152	170 নাম : মনিদীপা সাহা স্বামীর নাম : জয়ন্ত সাহা বাড়ির নং : n0013 বয়স : 53 লিঙ্গ : মহিলা	WB/39/271/225735	171 নাম : জয়ন্ত কুমার সাহা পিতার নাম : ধীরেন্দ্রলাল সাহা বাড়ির নং : n0013 বয়স : 63 লিঙ্গ : পুরুষ	WB/39/271/225535
172 নাম : বিভা সাহা স্বামীর নাম : ধীরেন্দ্রলাল সাহা বাড়ির নং : n0013 বয়স : 86 লিঙ্গ : মহিলা	WB/39/271/225622	173 নাম : মালবিকা সাহা স্বামীর নাম : রঞ্জন সাহা বাড়ির নং : n0184 বয়স : 34 লিঙ্গ : মহিলা	RXC0842658	174 নাম : রাতুল সাহা পিতার নাম : গোপাল চন্দ্র সাহা বাড়ির নং : n0030 বয়স : 29 লিঙ্গ : পুরুষ	UWX1702067
175 নাম : বর্না সাহা স্বামীর নাম : গোপালচন্দ্র সাহা বাড়ির নং : n0030 বয়স : 54 লিঙ্গ : মহিলা	FKH1822196	176 নাম : গোপালচন্দ্র সাহা পিতার নাম : হেমন্ত সাহা বাড়ির নং : n0030 বয়স : 59 লিঙ্গ : মহিলা	WB/39/271/225484	177 নাম : রঞ্জন সাহা পিতার নাম : বঙ্কিমচন্দ্র সাহা বাড়ির নং : n0030 বয়স : 42 লিঙ্গ : পুরুষ	FKH2961274
178 নাম : সান্ত্বনা সাহা স্বামীর নাম : বঙ্কিমচন্দ্র সাহা বাড়ির নং : n0030 বয়স : 65 লিঙ্গ : মহিলা	WB/39/271/225520	179 নাম : বঙ্কিমচন্দ্র সাহা পিতার নাম : হেমন্ত সাহা বাড়ির নং : n0030 বয়স : 75 লিঙ্গ : পুরুষ	WB/39/271/225490	180 নাম : শ্রেয়া সাহা পিতার নাম : জয়ন্ত কুমার সাহা বাড়ির নং : এন0136 বয়স : 25 লিঙ্গ : মহিলা	UWX2073054



181 নাম : সৌভিক সাহা পিতার নাম: কার্তিক চন্দ্র সাহা বাড়ির নং : এন0145 বয়স : 40 লিঙ্গ : পুরুষ	FKH3321783 ফটো উপলব্ধ	182 নাম : সৌম্য সাহা পিতার নাম: জয়ন্ত কুমার সাহা বাড়ির নং : n0013 বয়স : 28 লিঙ্গ : পুরুষ	UWX2049153 ফটো উপলব্ধ	183 নাম : লীলাবতী সিং স্বামীর নাম: সূর্যভান সিং বাড়ির নং : n0033 বয়স : 66 লিঙ্গ : মহিলা	FKH1821784 ফটো উপলব্ধ
184 নাম : সূর্যভান সিং পিতার নাম: রামদেও সিং বাড়ির নং : n0033 বয়স : 68 লিঙ্গ : পুরুষ	WB/39/271/225280 ফটো উপলব্ধ	185 নাম : অর্চনা সিং স্বামীর নাম: রাজেশ্বর সিং বাড়ির নং : n0033 বয়স : 43 লিঙ্গ : মহিলা	FKH2273654 ফটো উপলব্ধ	186 নাম : কাঞ্চনপ্রভা সিং স্বামীর নাম: ইন্দ্রভান সিং বাড়ির নং : n0033 বয়স : 61 লিঙ্গ : মহিলা	WB/39/271/225532 ফটো উপলব্ধ
187 নাম : রাহুল কুমার সিং পিতার নাম: ইন্দ্রভান সিং বাড়ির নং : 32 বয়স : 38 লিঙ্গ : পুরুষ	FKH3321817 ফটো উপলব্ধ	188 নাম : সাহিল সিং পিতার নাম: শশীভান সিং বাড়ির নং : N0033 বয়স : 24 লিঙ্গ : পুরুষ	UWX2265205 ফটো উপলব্ধ	189 নাম : ইন্দ্র ভান সিং পিতার নাম: রাম দেও সিং বাড়ির নং : n0033 বয়স : 67 লিঙ্গ : পুরুষ	WB/39/271/225204 ফটো উপলব্ধ
190 নাম : বিবেক কুমার সিং পিতার নাম: রামায়ণ সিং বাড়ির নং : গড়গড়া ঘাট বয়স : 41 লিঙ্গ : পুরুষ	FKH3611019 ফটো উপলব্ধ	191 নাম : শ্বেতা সিং পিতার নাম: ইন্দ্র ভান সিং বাড়ির নং : n0033 বয়স : 33 লিঙ্গ : মহিলা	UWX1377605 ফটো উপলব্ধ	192 নাম : মীরা সিং স্বামীর নাম: রামায়ণ সিং বাড়ির নং : 2 নং শ্যামবাজার বয়স : 54 লিঙ্গ : মহিলা	UWX2512978 ফটো উপলব্ধ
193 নাম : অশিতা সিং পিতার নাম: শশীভান সিং বাড়ির নং : n0033 বয়স : 31 লিঙ্গ : মহিলা	UWX1643642 ফটো উপলব্ধ	194 নাম : উষা সিং স্বামীর নাম: শশীভান সিং বাড়ির নং : n0033 বয়স : 57 লিঙ্গ : মহিলা	FKH0352427 ফটো উপলব্ধ	195 নাম : শশীভান সিং পিতার নাম: রামদেও সিং বাড়ির নং : n0033 বয়স : 60 লিঙ্গ : পুরুষ	FKH0352419 ফটো উপলব্ধ
196 নাম : অমিত কুমার সিং পিতার নাম: সূর্যভান সিং বাড়ির নং : n0033 বয়স : 35 লিঙ্গ : পুরুষ	UWX1169317 ফটো উপলব্ধ	197 নাম : রামায়ন সিং পিতার নাম: ধরম দেও সিং বাড়ির নং : n0033 বয়স : 69 লিঙ্গ : পুরুষ	WB/39/271/225362 ফটো উপলব্ধ	198 নাম : ইন্দ্রানী হাজরা পিতার নাম: দেবশীষ হাজরা বাড়ির নং : N0121 বয়স : 24 লিঙ্গ : মহিলা	UWX2297497 ফটো উপলব্ধ
199 নাম : সুস্মিতা মন্ডল পিতার নাম: সমীর মন্ডল বাড়ির নং : এন0199 বয়স : 22 লিঙ্গ : মহিলা	UWX2534642 ফটো উপলব্ধ	200 নাম : রোহিত মন্ডল মায়ের নাম: রেখা মন্ডল বাড়ির নং : এন0129 বয়স : 23 লিঙ্গ : পুরুষ	UWX2582344 ফটো উপলব্ধ	201 নাম : আকাশ শর্মা মায়ের নাম: অঞ্জনা খাঁ বাড়ির নং : এন0012 বয়স : 20 লিঙ্গ : পুরুষ	UWX2582377 ফটো উপলব্ধ
202 নাম : বিনীত কুমার সিং পিতার নাম: রাজেশ্বর সিং বাড়ির নং : এন0204 বয়স : 20 লিঙ্গ : পুরুষ	UWX2582393 ফটো উপলব্ধ	203 নাম : প্রিয়ম ব্যানার্জী মায়ের নাম: সোমা ব্যানার্জী বাড়ির নং : এন0097 বয়স : 22 লিঙ্গ : পুরুষ	UWX2585040 ফটো উপলব্ধ	204 নাম : অজয় সিং পিতার নাম: সুনীল সিং বাড়ির নং : ওয়ার্ড নং 20 বয়স : 28 লিঙ্গ : পুরুষ	UWX2593754 ফটো উপলব্ধ
205 নাম : গীতা সিং স্বামীর নাম: সুনীল সিং বাড়ির নং : 20 বয়স : 49 লিঙ্গ : মহিলা	UWX2599629 ফটো উপলব্ধ	206 নাম : দেবদ্যুতি কর্মকার পিতার নাম: রাণা কর্মকার বাড়ির নং : 193 বয়স : 19 লিঙ্গ : মহিলা	UWX2609725 ফটো উপলব্ধ		

Deleted After
Verification by
Judicial Officers



207 নাম : কাকলি ভট্টাচার্য্য স্বামীর নাম: নিলয় কুমার ভট্টাচার্য্য বাড়ির নং : 73-2 বয়স : 45 লিঙ্গ : মহিলা ফটো উপলব্ধ	UWX1098169	208 নাম : নিলয় কুমার ভট্টাচার্য্য পিতার নাম: উদয় কুমার ভট্টাচার্য্য বাড়ির নং : 73-2 বয়স : 52 লিঙ্গ : পুরুষ ফটো উপলব্ধ	FKH0352476	209 নাম : শেলী চৌধুরী পিতার নাম: সজিত কুমার চৌধুরী বাড়ির নং : N0067 বয়স : 36 লিঙ্গ : মহিলা ফটো উপলব্ধ	FKH3698958
210 নাম : সন্দীপ ব্যানার্জী পিতার নাম: রনজিৎ ব্যানার্জী বাড়ির নং : n0069 বয়স : 44 লিঙ্গ : পুরুষ ফটো উপলব্ধ	UWX1333442	211 নাম : রেখা ব্যানার্জী স্বামীর নাম: রনজিৎ ব্যানার্জী বাড়ির নং : n0069 বয়স : 71 লিঙ্গ : মহিলা ফটো উপলব্ধ	UWX1333459	212 নাম : রণজিৎ কুমার ব্যানার্জী পিতার নাম: গনপতি ব্যানার্জী বাড়ির নং : n0069 বয়স : 82 লিঙ্গ : পুরুষ ফটো উপলব্ধ	UWX1333467
213 নাম : অলিভ ভট্টাচার্য্য পিতার নাম: দিলীপ ভট্টাচার্য্য বাড়ির নং : n0065 বয়স : 25 লিঙ্গ : পুরুষ ফটো উপলব্ধ	UWX2111698	214 নাম : অভিষেক ভট্টাচার্য্য পিতার নাম: অশোক ভট্টাচার্য্য বাড়ির নং : n0065 বয়স : 31 লিঙ্গ : পুরুষ ফটো উপলব্ধ	UWX1468115	215 নাম : মোমিতা ভট্টাচার্য্য স্বামীর নাম: অশোক ভট্টাচার্য্য বাড়ির নং : n0065 বয়স : 49 লিঙ্গ : মহিলা ফটো উপলব্ধ	FKH1822337
216 নাম : অশোক ভট্টাচার্য্য পিতার নাম: অনিল ভট্টাচার্য্য বাড়ির নং : n0065 বয়স : 53 লিঙ্গ : পুরুষ ফটো উপলব্ধ	FKH2276384	217 নাম : অগ্নি মৈত্র পিতার নাম: অনিরুদ্ধ মৈত্র বাড়ির নং : 2 No Shyam Bazar Lane বয়স : 32 লিঙ্গ : পুরুষ ফটো উপলব্ধ	UYN2591394	218 নাম : রূপা মৈত্র স্বামীর নাম: অনিরুদ্ধ মৈত্র বাড়ির নং : 2 NO Shyam Bazar Lane বয়স : 53 লিঙ্গ : মহিলা ফটো উপলব্ধ	UYN2591410
219 নাম : অনিরুদ্ধ মৈত্র পিতার নাম: রবীন্দ্র নাথ মৈত্র বাড়ির নং : 2no Shyam Bazar Lane বয়স : 60 লিঙ্গ : পুরুষ ফটো উপলব্ধ	UYN2591360				



220	JDZ2495000	নাম : অপরূপারানী দে পিতার নাম: ভোলানাথ বাগ বাড়ির নং : ঘড়ঘড়া ঘাট 2 নং বয়স : 42 লিঙ্গ : মহিলা	ফটো উপলব্ধ	221	UWX2538023	নাম : সঞ্জীবন রায় পিতার নাম: মুরলীবদন রায় বাড়ির নং : এন0130 বয়স : 21 লিঙ্গ : পুরুষ	ফটো উপলব্ধ	222	UWX2070266	নাম : মিঠু মুখার্জী স্বামীর নাম: উমা প্রসাদ মুখার্জী বাড়ির নং : এন1২৩০ বয়স : 50 লিঙ্গ : মহিলা	ফটো উপলব্ধ
223	UWX2070258	নাম : উমা প্রসাদ মুখার্জী পিতার নাম: রাসবিহারী মুখার্জী বাড়ির নং : এন1২৩০ বয়স : 59 লিঙ্গ : পুরুষ	ফটো উপলব্ধ	224	UWX1974278	নাম : চন্দ্রিমা রায় পিতার নাম: জহরলাল রায় বাড়ির নং : n0015 বয়স : 27 লিঙ্গ : মহিলা	ফটো উপলব্ধ	225	UWX2073047	নাম : জয়জিৎ রায় পিতার নাম: চন্দন রায় বাড়ির নং : এন0078 বয়স : 25 লিঙ্গ : পুরুষ	ফটো উপলব্ধ
226	WB/39/271/069088	নাম : অনিষা মুখোপাধ্যায় স্বামীর নাম: মুখোপাধ্যায় বাড়ির নং : 151 বয়স : 57 লিঙ্গ : মহিলা	ফটো উপলব্ধ	227	UWX2461150	নাম : অরুনাভ আচার্য পিতার নাম: বিষ্ণুপদ আচার্য বাড়ির নং : n0006 বয়স : 53 লিঙ্গ : পুরুষ	ফটো উপলব্ধ	228	FKH3611043	নাম : নবনীতা কুমার স্বামীর নাম: সন্দীপ কুমার বাড়ির নং : n0165 বয়স : 43 লিঙ্গ : মহিলা	ফটো উপলব্ধ
229	FKH3611027	নাম : সন্দীপ কুমার পিতার নাম: হারিকা নাথ কুমার বাড়ির নং : n0163 বয়স : 45 লিঙ্গ : পুরুষ	ফটো উপলব্ধ	230	WB/39/271/222160	নাম : লীলা কুমী স্বামীর নাম: মোহন প্রসাদ কুমী বাড়ির নং : n0090 বয়স : 58 লিঙ্গ : মহিলা	ফটো উপলব্ধ	231	UWX1799014	নাম : চায়না বাগ স্বামীর নাম: পল্টু বাগ বাড়ির নং : n0090 বয়স : 35 লিঙ্গ : মহিলা	ফটো উপলব্ধ
232	UWX1798974	নাম : শুভদীপ কুমী পিতার নাম: মোহন প্রসাদ কুমী বাড়ির নং : n0090 বয়স : 28 লিঙ্গ : পুরুষ	ফটো উপলব্ধ	233	UWX2360998	নাম : সুপ্রিয়া সাহা স্বামীর নাম: সৌভিক সাহা বাড়ির নং : এন0094 বয়স : 33 লিঙ্গ : মহিলা	ফটো উপলব্ধ	234	UWX2154193	নাম : উত্তম কাপুর পিতার নাম: মুরতী কাপুর বাড়ির নং : - বয়স : 52 লিঙ্গ : পুরুষ	ফটো উপলব্ধ
235	WB/39/271/222043	নাম : পৌতম কাপুর পিতার নাম: মুরতী কাপুর বাড়ির নং : n0094 বয়স : 57 লিঙ্গ : পুরুষ	ফটো উপলব্ধ	236	WB/39/271/222113	নাম : পারুল কাপুর স্বামীর নাম: মুরতী কাপুর বাড়ির নং : n0094 বয়স : 84 লিঙ্গ : মহিলা	ফটো উপলব্ধ	237	BXX2686012	নাম : কাকলি কোনার স্বামীর নাম: সরোজ মোহন কোনার বাড়ির নং : প্রযত্নে- চন্দীদাস পাত্র বয়স : 51 লিঙ্গ : মহিলা	ফটো উপলব্ধ
238	UWX2308005	নাম : অঞ্জনা খাঁ স্বামীর নাম: চাঁদু খাঁ বাড়ির নং : n0017 বয়স : 46 লিঙ্গ : মহিলা	ফটো উপলব্ধ	239	WB/39/271/222017	নাম : অশোক কুমার গুপ্ত পিতার নাম: গৌর মোহন গুপ্ত বাড়ির নং : n0127 বয়স : 72 লিঙ্গ : পুরুষ	ফটো উপলব্ধ	240	WB/39/271/222131	নাম : বার্নী গুপ্ত অন্যান্য: অশোক গুপ্ত বাড়ির নং : n0127 বয়স : 66 লিঙ্গ : মহিলা	ফটো উপলব্ধ
241	UWX2246585	নাম : রূপা গাঙ্গুলি সেঠ পিতার নাম: রবীন্দ্রনাথ গাঙ্গুলী বাড়ির নং : 151 বয়স : 62 লিঙ্গ : মহিলা	ফটো উপলব্ধ	242	UWX1281633	নাম : তপতী গোস্বামী স্বামীর নাম: সঞ্জয় গোস্বামী বাড়ির নং : n0176 বয়স : 34 লিঙ্গ : মহিলা	ফটো উপলব্ধ	243	FKH3469202	নাম : সুনন্দ গোস্বামী পিতার নাম: প্রবোধ গোস্বামী বাড়ির নং : n0150 বয়স : 41 লিঙ্গ : পুরুষ	ফটো উপলব্ধ
244	UWX2542710	নাম : শিবানী দাস স্বামীর নাম: সুনন্দা গোস্বামী বাড়ির নং : এন0150 বয়স : 37 লিঙ্গ : মহিলা	ফটো উপলব্ধ	245	UWX2153955	নাম : চন্দন কুমার ঘোষ পিতার নাম: দুর্গা চরন ঘোষ বাড়ির নং : 2 NO SHYAMBAZAR বয়স : 60 লিঙ্গ : পুরুষ	ফটো উপলব্ধ	246	UWX1725464	নাম : অর্চনা ঘোষ স্বামীর নাম: বিশ্বনাথ ঘোষ বাড়ির নং : এন0025 বয়স : 29 লিঙ্গ : মহিলা	ফটো উপলব্ধ
247	UWX1377662	নাম : চন্দ্রানী চক্রবর্তী পিতার নাম: অমিত চক্রবর্তী বাড়ির নং : এন0025 বয়স : 38 লিঙ্গ : মহিলা	ফটো উপলব্ধ	248	FKH0344945	নাম : অপর্ণা ঘোষ স্বামীর নাম: কাঞ্চন কুমার ঘোষ বাড়ির নং : এন0099 বয়স : 49 লিঙ্গ : মহিলা	ফটো উপলব্ধ	249	FKH2896140	নাম : তাপস কুমার ঘোষ পিতার নাম: অনিল কুমার ঘোষ বাড়ির নং : n0131 বয়স : 43 লিঙ্গ : পুরুষ	ফটো উপলব্ধ



250	FKH3698966	নাম : সন্দীপা ঘোষ স্বামীর নাম: অনুজ কুমার ঘোষ বাড়ির নং : n0123 বয়স : 43 লিঙ্গ : মহিলা	ফটো উপলব্ধ	251	FKH1823251	নাম : অনুজ কুমার ঘোষ পিতার নাম: সত্যনারায়ন ঘোষ বাড়ির নং : n0123 বয়স : 47 লিঙ্গ : পুরুষ	ফটো উপলব্ধ	252	UWX2580645	নাম : ভারতী ঘোষ স্বামীর নাম: সত্য নারায়ন ঘোষ বাড়ির নং : 2 নং শ্যামবাজার লেন বয়স : 67 লিঙ্গ : মহিলা	ফটো উপলব্ধ
253	WB/39/271/222042	নাম : নরনারায়ণ ঘোষ পিতার নাম: নকুল চন্দ্র ঘোষ বাড়ির নং : n0123 বয়স : 73 লিঙ্গ : পুরুষ	ফটো উপলব্ধ	254	UWX0544502	নাম : কৌশিক ঘোষ পিতার নাম: প্রদীপ ঘোষ বাড়ির নং : প্রদীপ নিবাস বয়স : 37 লিঙ্গ : পুরুষ	ফটো উপলব্ধ	255	WB/39/271/222186	নাম : প্রতিভা ঘোষ স্বামীর নাম: প্রদীপ ঘোষ বাড়ির নং : n0120 বয়স : 56 লিঙ্গ : মহিলা	ফটো উপলব্ধ
256	FKH1823046	নাম : ভাস্কর ঘোষ পিতার নাম: তপন ঘোষ বাড়ির নং : n0100 বয়স : 47 লিঙ্গ : পুরুষ	ফটো উপলব্ধ	257	FKH0345025	নাম : সুতপা ঘোষ স্বামীর নাম: চন্দন কুমার ঘোষ বাড়ির নং : n0098 বয়স : 58 লিঙ্গ : মহিলা	ফটো উপলব্ধ	258	WB/39/271/222001	নাম : সুনীতা ঘোষ স্বামীর নাম: দুর্গা চরন ঘোষ বাড়ির নং : n0098 বয়স : 84 লিঙ্গ : মহিলা	ফটো উপলব্ধ
259	WB/39/271/222066	নাম : ইন্দ্রানী ঘোষ পিতার নাম: লক্ষী নারায়ন ঘোষ বাড়ির নং : n0137 বয়স : 49 লিঙ্গ : মহিলা	ফটো উপলব্ধ	260	WB/39/271/222013	নাম : শান্তনু ঘোষ পিতার নাম: লক্ষী নারায়ন ঘোষ বাড়ির নং : n0137 বয়স : 51 লিঙ্গ : পুরুষ	ফটো উপলব্ধ	261	WB/39/271/222278	নাম : রেবা ঘোষ স্বামীর নাম: লক্ষী নারায়ন ঘোষ বাড়ির নং : n0137 বয়স : 72 লিঙ্গ : মহিলা	ফটো উপলব্ধ
262	UWX1377720	নাম : সুলোচনা ঘোষ স্বামীর নাম: মানস ঘোষ বাড়ির নং : n0131 বয়স : 51 লিঙ্গ : মহিলা	ফটো উপলব্ধ	263	WB/39/271/222104	নাম : মানস ঘোষ পিতার নাম: অনিল ঘোষ বাড়ির নং : n0131 বয়স : 56 লিঙ্গ : পুরুষ	ফটো উপলব্ধ	264	FKH0344937	নাম : কাঞ্চন কুমার ঘোষ পিতার নাম: শশধর ঘোষ বাড়ির নং : n0099 বয়স : 61 লিঙ্গ : পুরুষ	ফটো উপলব্ধ
265	WB/39/271/222075	নাম : অনিল কুমার ঘোষ পিতার নাম: গোকুল চন্দ্র ঘোষ বাড়ির নং : n0131 বয়স : 81 লিঙ্গ : পুরুষ	ফটো উপলব্ধ	266	WB/39/271/222034	নাম : বর্ণা ঘোষ স্বামীর নাম: তপন ঘোষ বাড়ির নং : n0100 বয়স : 65 লিঙ্গ : মহিলা	ফটো উপলব্ধ	267	UWX1995257	নাম : সমর কর্মকার পিতার নাম: শশধর কর্মকার বাড়ির নং : n0113 বয়স : 57 লিঙ্গ : পুরুষ	ফটো উপলব্ধ
268	UWX1169440	নাম : সৌভিক ঘোষ পিতার নাম: প্রদীপ কুমার ঘোষ বাড়ির নং : n0120 বয়স : 35 লিঙ্গ : পুরুষ	ফটো উপলব্ধ	269	UWX1468123	নাম : শুভঙ্কর ঘোষ পিতার নাম: কাঞ্চন কুমার ঘোষ বাড়ির নং : 2 নং, শ্যামবাজার লেন বয়স : 31 লিঙ্গ : পুরুষ	ফটো উপলব্ধ	270	UWX2044436	নাম : ঈশিতা মিশ্র পিতার নাম: নরনারায়ন মিশ্র বাড়ির নং : n0113 বয়স : 26 লিঙ্গ : মহিলা	ফটো উপলব্ধ
271	UWX1751791	নাম : সৌজাতা ঘোষ পিতার নাম: চন্দন কুমার ঘোষ বাড়ির নং : n0098 বয়স : 30 লিঙ্গ : পুরুষ	ফটো উপলব্ধ	272	WB/39/271/222280	নাম : গীতা রানী দাস স্বামীর নাম: নিতাই চন্দ্র দাস বাড়ির নং : n0113 বয়স : 66 লিঙ্গ : মহিলা	ফটো উপলব্ধ	273	WB/39/271/222048	নাম : নীলয় দাস পিতার নাম: নিতাই চন্দ্র দাস বাড়ির নং : n0113 বয়স : 53 লিঙ্গ : পুরুষ	ফটো উপলব্ধ
274	WB/39/271/222053	নাম : বিশ্বনাথ ঘোষ পিতার নাম: শান্তি রঞ্জন ঘোষ বাড়ির নং : n0113 বয়স : 51 লিঙ্গ : পুরুষ	ফটো উপলব্ধ	275	FKH3321882	নাম : ইন্দ্রানী মিশ্র স্বামীর নাম: নরনারায়ন মিশ্র বাড়ির নং : n0113 বয়স : 50 লিঙ্গ : মহিলা	ফটো উপলব্ধ	276	FKH3267580	নাম : তুষা ঘোষ (রায়) স্বামীর নাম: ভাস্কর ঘোষ বাড়ির নং : n0211 বয়স : 41 লিঙ্গ : মহিলা	ফটো উপলব্ধ
277	UWX1281625	নাম : সুনীতা চক্রবর্তী স্বামীর নাম: অশোক চক্রবর্তী বাড়ির নং : n0175 বয়স : 37 লিঙ্গ : মহিলা	ফটো উপলব্ধ	278	UWX1643667	নাম : কৌশিক চক্রবর্তী পিতার নাম: হীরেন্দ্র ভূষণ চক্রবর্তী বাড়ির নং : n0191 বয়স : 55 লিঙ্গ : পুরুষ	ফটো উপলব্ধ	279	UWX2430981	নাম : বেবী চক্রবর্তী স্বামীর নাম: অমিত চক্রবর্তী বাড়ির নং : 423 বয়স : 60 লিঙ্গ : মহিলা	ফটো উপলব্ধ



280 নাম : চিরঞ্জিৎ চ্যাটার্জী পিতার নাম: মদন চ্যাটার্জী বাড়ির নং : n0168 বয়স : 31 লিঙ্গ : পুরুষ UWX1585645 ফটো উপলব্ধ	281 নাম : বাবলু চ্যাটার্জী পিতার নাম: মদন চ্যাটার্জী বাড়ির নং : n0168 বয়স : 32 লিঙ্গ : পুরুষ UWX1468131 ফটো উপলব্ধ	282 নাম : সুপ্রিয়া চট্টোপাধ্যায় স্বামীর নাম: মদন চট্টোপাধ্যায় বাড়ির নং : n0168 বয়স : 58 লিঙ্গ : মহিলা UWX1169523 ফটো উপলব্ধ
283 নাম : প্রদীপ চ্যাটার্জী পিতার নাম: শ্যামদাস চ্যাটার্জী বাড়ির নং : n0095 বয়স : 52 লিঙ্গ : পুরুষ FKH2276517 ফটো উপলব্ধ	284 নাম : তন্দ্রা চ্যাটার্জী স্বামীর নাম: প্রদীপ চ্যাটার্জী বাড়ির নং : এন0045 বয়স : 49 লিঙ্গ : মহিলা FKH1822972 ফটো উপলব্ধ	285 নাম : স্বপ্না চট্টোপাধ্যায় স্বামীর নাম: শ্যামদাস চট্টোপাধ্যায় বাড়ির নং : এন0028 বয়স : 83 লিঙ্গ : মহিলা UWX2361111 ফটো উপলব্ধ
286 নাম : ঐন্দ্রিলা চ্যাটার্জী পিতার নাম: প্রদীপ চ্যাটার্জী বাড়ির নং : এন123 বয়স : 25 লিঙ্গ : মহিলা UWX2073070 ফটো উপলব্ধ	287 নাম : কাজল চতুর্বেদী পিতার নাম: হরিনারায়ণ মন্ডল বাড়ির নং : শ্যামবাজার লেন বয়স : 27 লিঙ্গ : মহিলা UWX2265163 ফটো উপলব্ধ	288 নাম : সুরত চন্দ্র পিতার নাম: মধুসূদন চন্দ্র বাড়ির নং : 88 বয়স : 39 লিঙ্গ : পুরুষ FKH3469095 ফটো উপলব্ধ
289 নাম : সজাতা চন্দ্র স্বামীর নাম: মধুসূদন চন্দ্র বাড়ির নং : n0139 বয়স : 57 লিঙ্গ : মহিলা WB/39/271/243462 ফটো উপলব্ধ	290 নাম : মধুসূদন চন্দ্র পিতার নাম: ভুবন মোহন চন্দ্র বাড়ির নং : n0139 বয়স : 57 লিঙ্গ : পুরুষ WB/39/271/243460 ফটো উপলব্ধ	291 নাম : বাসন্তী চ্যাটার্জী স্বামীর নাম: গৌরীশঙ্কর চ্যাটার্জী বাড়ির নং : n0177 বয়স : 41 লিঙ্গ : মহিলা UWX1281641 ফটো উপলব্ধ
292 নাম : অঞ্জনা চ্যাটার্জী স্বামীর নাম: দেবশঙ্কর চ্যাটার্জী বাড়ির নং : n0172 বয়স : 41 লিঙ্গ : মহিলা FKH3511649 ফটো উপলব্ধ	293 নাম : পিনাকি চ্যাটার্জী পিতার নাম: সব্যসাচী চ্যাটার্জী বাড়ির নং : N64 বয়স : 25 লিঙ্গ : পুরুষ UWX2073062 ফটো উপলব্ধ	294 নাম : মৌ চ্যাটার্জী পিতার নাম: সব্যসাচী চ্যাটার্জী বাড়ির নং : n0023 বয়স : 27 লিঙ্গ : মহিলা UWX1974336 ফটো উপলব্ধ
295 নাম : পল্লবী চ্যাটার্জী পিতার নাম: নারায়ণ চন্দ্র চ্যাটার্জী বাড়ির নং : n0136 বয়স : 29 লিঙ্গ : মহিলা UWX1798958 ফটো উপলব্ধ	296 নাম : অনুপম চ্যাটার্জী পিতার নাম: নারায়ণ চন্দ্র চ্যাটার্জী বাড়ির নং : 2 নং বয়স : 24 লিঙ্গ : পুরুষ UWX2401107 ফটো উপলব্ধ	297 নাম : উমা সঙ্কর চ্যাটার্জী পিতার নাম: সব্যসাচী চ্যাটার্জী বাড়ির নং : এন0012 বয়স : 23 লিঙ্গ : পুরুষ UWX2407336 ফটো উপলব্ধ
298 নাম : মঞ্জু চ্যাটার্জী স্বামীর নাম: নারায়ণ চন্দ্র চ্যাটার্জী বাড়ির নং : n0136 বয়স : 54 লিঙ্গ : মহিলা FKH1823368 ফটো উপলব্ধ	299 নাম : মীতা চ্যাটার্জী স্বামীর নাম: তরুণ চ্যাটার্জী বাড়ির নং : n0116 বয়স : 43 লিঙ্গ : মহিলা FKH2611283 ফটো উপলব্ধ	300 নাম : তরুণ চ্যাটার্জী পিতার নাম: রাধারমন চ্যাটার্জী বাড়ির নং : n0116 বয়স : 55 লিঙ্গ : পুরুষ WB/39/271/222232 ফটো উপলব্ধ
301 নাম : বন্দনা চ্যাটার্জী স্বামীর নাম: রাধারমন চ্যাটার্জী বাড়ির নং : n0116 বয়স : 69 লিঙ্গ : মহিলা WB/39/271/222297 ফটো উপলব্ধ	302 নাম : পলাশ চ্যাটার্জী পিতার নাম: শ্যামল চ্যাটার্জী বাড়ির নং : n0072 বয়স : 44 লিঙ্গ : পুরুষ FKH2274900 ফটো উপলব্ধ	303 নাম : রত্না চ্যাটার্জী স্বামীর নাম: শ্যামল চ্যাটার্জী বাড়ির নং : n0072 বয়স : 62 লিঙ্গ : মহিলা WB/39/271/222290 ফটো উপলব্ধ
304 নাম : দোলা সেনগুপ্ত পিতার নাম: নারায়ণ সেনগুপ্ত বাড়ির নং : n0072 বয়স : 52 লিঙ্গ : মহিলা WB/39/271/222260 ফটো উপলব্ধ	305 নাম : মৃদুলা সেনগুপ্ত পিতার নাম: নারায়ণ সেনগুপ্ত বাড়ির নং : n0072 বয়স : 59 লিঙ্গ : মহিলা WB/39/271/222315 ফটো উপলব্ধ	306 নাম : সোমনাথ চৌধুরী পিতার নাম: অশোক চৌধুরী বাড়ির নং : n0088 বয়স : 40 লিঙ্গ : পুরুষ FKH2961290 ফটো উপলব্ধ
307 নাম : আরতি চৌধুরী স্বামীর নাম: অশোক চৌধুরী বাড়ির নং : n0088 বয়স : 56 লিঙ্গ : মহিলা WB/39/271/222266 ফটো উপলব্ধ	308 নাম : অশোক চৌধুরী পিতার নাম: চাঁদ চৌধুরী বাড়ির নং : n0088 বয়স : 63 লিঙ্গ : পুরুষ WB/39/271/222265 ফটো উপলব্ধ	309 নাম : শম্পারাগী চৌধুরী স্বামীর নাম: অনিমেধ চৌধুরী বাড়ির নং : n0087 বয়স : 47 লিঙ্গ : মহিলা FKH1823228 ফটো উপলব্ধ



310	WB/39/271/144010	নাম : কৃষ্ণকান্ত দত্ত পিতার নাম: করুণাময় দত্ত বাড়ির নং : n0166 বয়স : 58 লিঙ্গ : পুরুষ	ফটো উপলব্ধ	311	UWX2309607	নাম : নিবেদিতা দত্ত পিতার নাম: কৃষ্ণকান্ত দত্ত বাড়ির নং : n000 বয়স : 24 লিঙ্গ : মহিলা	ফটো উপলব্ধ	312	UWX1974310	নাম : মালবিকা দত্ত হাজরা পিতার নাম: সৌভিক হাজরা বাড়ির নং : n0203 বয়স : 38 লিঙ্গ : মহিলা	ফটো উপলব্ধ
313	UWX2455418	নাম : গৌতম দাস পিতার নাম: বলাই চন্দ্র দাস বাড়ির নং : 2 নং বয়স : 50 লিঙ্গ : পুরুষ	ফটো উপলব্ধ	314	UWX1702109	নাম : মৌমিতা দাস পিতার নাম: সুকুমার দাস বাড়ির নং : n0107 বয়স : 30 লিঙ্গ : মহিলা	ফটো উপলব্ধ	315	UWX2361228	নাম : কৃষ্ণা দাস পিতার নাম: দ্বিজপদ দাস বাড়ির নং : এন0089 বয়স : 50 লিঙ্গ : মহিলা	ফটো উপলব্ধ
316	UWX2360881	নাম : চিত্তন সেন পিতার নাম: চন্দন সেন বাড়ির নং : 2 নং বয়স : 23 লিঙ্গ : পুরুষ	ফটো উপলব্ধ	317	UWX1468149	নাম : রিম্পা দাস পিতার নাম: সুকুমার দাস বাড়ির নং : n0107 বয়স : 33 লিঙ্গ : মহিলা	ফটো উপলব্ধ	318	UWX1169416	নাম : অমিত দাস পিতার নাম: সুকুমার দাস বাড়ির নং : n0107 বয়স : 35 লিঙ্গ : পুরুষ	ফটো উপলব্ধ
319	WB/39/271/222130	নাম : কম্পনা দাস স্বামীর নাম: সুকুমার দাস বাড়ির নং : n0107 বয়স : 59 লিঙ্গ : মহিলা	ফটো উপলব্ধ	320	WB/39/271/222076	নাম : সুকুমার দাস পিতার নাম: তারাপদ দাস বাড়ির নং : n0107 বয়স : 63 লিঙ্গ : পুরুষ	ফটো উপলব্ধ	321	FKH1823400	নাম : সুবর্ণ দাস স্বামীর নাম: সত্য নারায়ন দাস বাড়ির নং : n0075 বয়স : 71 লিঙ্গ : মহিলা	ফটো উপলব্ধ
322	FKH1823483	নাম : শান্তি দাস স্বামীর নাম: হারাধন দাস বাড়ির নং : n0070 বয়স : 55 লিঙ্গ : মহিলা	ফটো উপলব্ধ	323	UWX2414381	নাম : হারাধন দাস পিতার নাম: দ্বিজপদ দাস বাড়ির নং : n0070 বয়স : 53 লিঙ্গ : পুরুষ	ফটো উপলব্ধ	324	UWX2246429	নাম : নিলোৎপল দে পিতার নাম: চিত্তরঞ্জন দে বাড়ির নং : অপর্ণা ঘাট বয়স : 48 লিঙ্গ : পুরুষ	ফটো উপলব্ধ
325	YAJ1220599	নাম : ছন্দা দে পালিত স্বামীর নাম: নিলোৎপল দে বাড়ির নং : অপর্ণা ঘাট বয়স : 34 লিঙ্গ : মহিলা	ফটো উপলব্ধ	326	UWX1798941	নাম : অমরনাথ দে পিতার নাম: জগন্নাথ দে বাড়ির নং : সর্বমঙ্গলা পাড়া বয়স : 29 লিঙ্গ : পুরুষ	ফটো উপলব্ধ	327	FKH3469210	নাম : সুসীম মুকুল দে পিতার নাম: শংকর দে বাড়ির নং : n0151 বয়স : 38 লিঙ্গ : পুরুষ	ফটো উপলব্ধ
328	UWX1377712	নাম : সংযুক্তা দে পিতার নাম: জগন্নাথ দে বাড়ির নং : সর্বমঙ্গলা পাড়া বয়স : 32 লিঙ্গ : মহিলা	ফটো উপলব্ধ	329	UWX2056422	নাম : চন্দ্রনাথ দে পিতার নাম: রাজেন্দ্র নাথ দে বাড়ির নং : n0216 বয়স : 26 লিঙ্গ : পুরুষ	ফটো উপলব্ধ	330	WB/39/271/222292	নাম : অলকা দে স্বামীর নাম: কালীপদ দে বাড়ির নং : n0074 বয়স : 71 লিঙ্গ : মহিলা	ফটো উপলব্ধ
331	WB/39/271/222149	নাম : অজয় দে পিতার নাম: মৃত্যুঞ্জয় দে বাড়ির নং : n0074 বয়স : 75 লিঙ্গ : পুরুষ	ফটো উপলব্ধ	332	WB/39/271/222150	নাম : ভাস্বতী দে স্বামীর নাম: অজয় দে বাড়ির নং : n0074 বয়স : 71 লিঙ্গ : মহিলা	ফটো উপলব্ধ	333	WB/39/271/222261	নাম : শ্রীনাথ দে পিতার নাম: মৃত্যুঞ্জয় দে বাড়ির নং : n0074 বয়স : 61 লিঙ্গ : পুরুষ	ফটো উপলব্ধ
334	WB/39/271/222262	নাম : প্রনতি দে স্বামীর নাম: শ্রীনাথ দে বাড়ির নং : n0074 বয়স : 58 লিঙ্গ : মহিলা	ফটো উপলব্ধ	335	FKH3468741	নাম : প্রনয় দে পিতার নাম: শ্রীনাথ দে বাড়ির নং : n0074 বয়স : 42 লিঙ্গ : পুরুষ	ফটো উপলব্ধ	336	UWX1281690	নাম : প্রণব দে পিতার নাম: শ্রীনাথ দে বাড়ির নং : n0074 বয়স : 35 লিঙ্গ : পুরুষ	ফটো উপলব্ধ
337	UWX2154243	নাম : অনিতা দে স্বামীর নাম: তারকনাথ দে বাড়ির নং : সর্বমঙ্গলা পাড়া বয়স : 77 লিঙ্গ : মহিলা	ফটো উপলব্ধ	338	UWX2154128	নাম : জগন্নাথ দে পিতার নাম: তারকনাথ দে বাড়ির নং : সর্বমঙ্গলা পাড়া বয়স : 55 লিঙ্গ : পুরুষ	ফটো উপলব্ধ	339	UWX2154144	নাম : মিঠু দে স্বামীর নাম: জগন্নাথ দে বাড়ির নং : সর্বমঙ্গলা পাড়া বয়স : 53 লিঙ্গ : মহিলা	ফটো উপলব্ধ



340	UWX2154227	নাম : রাজেন্দ্রনাথ দে পিতার নাম: তারকনাথ দে বাড়ির নং : ডি এন সরকার রোড বয়স : 55 লিঙ্গ : পুরুষ	ফটো উপলব্ধ	341	FKH2275568	নাম : রাখী দে স্বামীর নাম: রাজেন্দ্রনাথ দে বাড়ির নং : ডি এন সরকার রোড বয়স : 47 লিঙ্গ : মহিলা	ফটো উপলব্ধ	342	UWX2572782	নাম : সৌমী দে পিতার নাম: রাজেন্দ্র নাথ দে বাড়ির নং : 8/এ বয়স : 20 লিঙ্গ : মহিলা	ফটো উপলব্ধ	
343	FKH3469228	নাম : মঞ্জিম মুকুল দে পিতার নাম: শংকর দে বাড়ির নং : n0151 বয়স : 38 লিঙ্গ : পুরুষ	ফটো উপলব্ধ	344	UWX2246445	নাম : মিনতি দে স্বামীর নাম: চিত্তরঞ্জন দে বাড়ির নং : এন0138 বয়স : 81 লিঙ্গ : মহিলা	ফটো উপলব্ধ	345	WB/39/271/222107	নাম : অরুণ কুমার ধর পিতার নাম: ভৈরব নাথ ধর বাড়ির নং : n0125 বয়স : 70 লিঙ্গ : পুরুষ	ফটো উপলব্ধ	
346	WB/39/271/222106	নাম : দেবিকা ধর স্বামীর নাম: অরুণ কুমার ধর বাড়ির নং : n0125 বয়স : 60 লিঙ্গ : মহিলা	ফটো উপলব্ধ	347	UWX1377738	নাম : অহিন্দ্র ধর পিতার নাম: অরুণ কুমার ধর বাড়ির নং : n0125 বয়স : 34 লিঙ্গ : পুরুষ	ফটো উপলব্ধ	348	WB/39/271/222295	নাম : তরুণ কুমার ধর পিতার নাম: ভৈরব নাথ ধর বাড়ির নং : n0125 বয়স : 67 লিঙ্গ : পুরুষ	ফটো উপলব্ধ	
349	WB/39/271/222317	নাম : মৌসুমী ধর স্বামীর নাম: তরুণ কুমার ধর বাড়ির নং : n0125 বয়স : 56 লিঙ্গ : মহিলা	ফটো উপলব্ধ	350	FKH1823194	নাম : শোভা ধর স্বামীর নাম: আশিশ কুমার ধর বাড়ির নং : n0125 বয়স : 54 লিঙ্গ : মহিলা	ফটো উপলব্ধ	351	WB/39/271/222120	নাম : শুভাশীষ কুমার ধর পিতার নাম: ভৈরব নাথ ধর বাড়ির নং : n0125 বয়স : 62 লিঙ্গ : পুরুষ	ফটো উপলব্ধ	
352	WB/39/271/222003	নাম : সুদিশু কুমার ধর পিতার নাম: ভৈরব নাথ ধর বাড়ির নং : n0125 বয়স : 57 লিঙ্গ : পুরুষ	ফটো উপলব্ধ	353	FKH1823178	নাম : বীণা ধর স্বামীর নাম: সুভাশীষ কুমার ধর বাড়ির নং : n0125 বয়স : 55 লিঙ্গ : মহিলা	ফটো উপলব্ধ	354	FKH1823186	নাম : মহুয়া ধর স্বামীর নাম: সুদীপ্তকুমার ধর বাড়ির নং : n0125 বয়স : 46 লিঙ্গ : মহিলা	ফটো উপলব্ধ	
355	UWX2044410	নাম : অভিনব ধর পিতার নাম: আশিশ কুমার ধর বাড়ির নং : n0125 বয়স : 26 লিঙ্গ : পুরুষ	ফটো উপলব্ধ	356	WB/39/271/222140	নাম : আশিশ কুমার ধর পিতার নাম: ভৈরব নাথ ধর বাড়ির নং : n0125 বয়স : 67 লিঙ্গ : পুরুষ	ফটো উপলব্ধ	357	UWX1169499	নাম : মলয় নন্দী পিতার নাম: প্রনব নন্দী বাড়ির নং : n0158 বয়স : 35 লিঙ্গ : পুরুষ	ফটো উপলব্ধ	
358	WB/39/271/222196	নাম : তপন নাগ পিতার নাম: সুনীল নাগ বাড়ির নং : n0073 বয়স : 56 লিঙ্গ : পুরুষ	ফটো উপলব্ধ	359	UWX1735455	নাম : ইন্দ্রনীল নাগ পিতার নাম: তপন নাগ বাড়ির নং : n0073 বয়স : 29 লিঙ্গ : পুরুষ	ফটো উপলব্ধ	360	WB/39/271/222086	নাম : তাপস নাগ পিতার নাম: সুনীল নাগ বাড়ির নং : n0073 বয়স : 53 লিঙ্গ : পুরুষ	ফটো উপলব্ধ	
Q	361	FKH3698982	নাম : সবিতা নাগ স্বামীর নাম: তাপস নাগ বাড়ির নং : বয়স : 49 লিঙ্গ : মহিলা	ফটো উপলব্ধ	362	WB/39/271/222085	নাম : মানব নাগ পিতার নাম: সুনীল নাগ বাড়ির নং : n0073 বয়স : 50 লিঙ্গ : পুরুষ	ফটো উপলব্ধ	363	FKH2961407	নাম : সোনালী নাগ স্বামীর নাম: মানব নাগ বাড়ির নং : n0073 বয়স : 38 লিঙ্গ : মহিলা	ফটো উপলব্ধ
364	WB/39/271/222109	নাম : মিনতি নাগ পিতার নাম: সত্যনারায়ন নাগ বাড়ির নং : n0077 বয়স : 52 লিঙ্গ : মহিলা	ফটো উপলব্ধ	365	WB/39/271/222097	নাম : সুবীর নাগ পিতার নাম: সত্যনারায়ন নাগ বাড়ির নং : n0077 বয়স : 50 লিঙ্গ : পুরুষ	ফটো উপলব্ধ	366	UWX1058932	নাম : তাপসী নাগ স্বামীর নাম: সুবীর নাগ বাড়ির নং : n0077 বয়স : 37 লিঙ্গ : মহিলা	ফটো উপলব্ধ	
367	WB/39/271/222267	নাম : ভারতী পরামানিক স্বামীর নাম: কার্তিক পরামানিক বাড়ির নং : n0089 বয়স : 64 লিঙ্গ : মহিলা	ফটো উপলব্ধ	368	UWX1281682	নাম : আভা পাঁজা স্বামীর নাম: জয়চাঁদ পাঁজা বাড়ির নং : n0171 বয়স : 76 লিঙ্গ : মহিলা	ফটো উপলব্ধ	369	WB/39/271/222218	নাম : পার্বতী পাত্র স্বামীর নাম: পঞ্চানন পাত্র বাড়ির নং : n0119 বয়স : 83 লিঙ্গ : মহিলা	ফটো উপলব্ধ	



370	WB/39/271/222176	ফটো উপলব্ধ	371	FKH2896157	ফটো উপলব্ধ	372	UWX1585686	ফটো উপলব্ধ
নাম : চন্ডীদাস পাত্র পিতার নাম : পঞ্চানন পাত্র বাড়ির নং : n0119 বয়স : 59 লিঙ্গ : পুরুষ			নাম : গীতা পাত্র স্বামীর নাম : চন্ডীদাস পাত্র বাড়ির নং : n0119 বয়স : 49 লিঙ্গ : মহিলা			নাম : রুপা পাল স্বামীর নাম : সোমনাথ পাল বাড়ির নং : n0147 বয়স : 37 লিঙ্গ : মহিলা		
373	FKH3469194	ফটো উপলব্ধ	374	UWX1702091	ফটো উপলব্ধ	375	UWX1377670	ফটো উপলব্ধ
নাম : রাজা পাল পিতার নাম : জয়দেব পাল বাড়ির নং : n0147 বয়স : 41 লিঙ্গ : পুরুষ			নাম : তনয় ধর পিতার নাম : তরুণ কুমার ধর বাড়ির নং : n0147 বয়স : 30 লিঙ্গ : পুরুষ			নাম : আশীষ পাল পিতার নাম : হিমাংশু পাল বাড়ির নং : n0179 বয়স : 51 লিঙ্গ : পুরুষ		
376	UWX1281435	ফটো উপলব্ধ	377	FKH3469178	ফটো উপলব্ধ	378	WB/39/271/222282	ফটো উপলব্ধ
নাম : নীলকান্ত পাল পিতার নাম : অধীর রায় বাড়ির নং : n0117 বয়স : 50 লিঙ্গ : পুরুষ			নাম : সোমনাথ পাল পিতার নাম : জয়দেব পাল বাড়ির নং : n0147 বয়স : 43 লিঙ্গ : পুরুষ			নাম : জয়দেব পাল পিতার নাম : অধীর পাল বাড়ির নং : n0117 বয়স : 66 লিঙ্গ : পুরুষ		
379	WB/39/271/222283	ফটো উপলব্ধ	380	WB/39/271/222281	ফটো উপলব্ধ	381	FKH3611084	ফটো উপলব্ধ
নাম : সবিতা পাল স্বামীর নাম : জয়দেব পাল বাড়ির নং : n0117 বয়স : 61 লিঙ্গ : মহিলা			নাম : কৃষ্ণচন্দ্র পাল পিতার নাম : অধীর পাল বাড়ির নং : n0117 বয়স : 61 লিঙ্গ : পুরুষ			নাম : পূর্ণিমা পাল স্বামীর নাম : সনাতন পাল বাড়ির নং : n0117 বয়স : 45 লিঙ্গ : মহিলা		
382	UWX1169432	ফটো উপলব্ধ	383	FKH1823061	ফটো উপলব্ধ	384	FKH1823079	ফটো উপলব্ধ
নাম : অরুণ পাল পিতার নাম : কৃষ্ণ চন্দ্র পাল বাড়ির নং : n0117 বয়স : 35 লিঙ্গ : পুরুষ			নাম : রীতা ব্যানার্জী স্বামীর নাম : সুনীল বরন ব্যানার্জী বাড়ির নং : n0102 বয়স : 76 লিঙ্গ : মহিলা			নাম : সুমনা ব্যানার্জী পিতার নাম : সুনীল বরন ব্যানার্জী বাড়ির নং : 24 বয়স : 51 লিঙ্গ : মহিলা		
385	UWX2154011	ফটো উপলব্ধ	386	WB/39/271/222163	ফটো উপলব্ধ	387	WB/39/271/222159	ফটো উপলব্ধ
নাম : অশোক কুমার ব্যানার্জী পিতার নাম : শৈলেশ চন্দ্র ব্যানার্জী বাড়ির নং : n0091 বয়স : 85 লিঙ্গ : পুরুষ			নাম : সান্তনা ব্যানার্জী স্বামীর নাম : তাপস ব্যানার্জী বাড়ির নং : n0091 বয়স : 64 লিঙ্গ : মহিলা			নাম : তন্দ্রা ব্যানার্জী স্বামীর নাম : অশোক ব্যানার্জী বাড়ির নং : n0091 বয়স : 77 লিঙ্গ : মহিলা		
388	UWX1585660	ফটো উপলব্ধ	389	WB/39/271/222011	ফটো উপলব্ধ	390	UWX1702075	ফটো উপলব্ধ
নাম : তৃপ্তি মাজি (ব্যানার্জী) স্বামীর নাম : দেব কুমার ব্যানার্জী বাড়ির নং : n0091 বয়স : 61 লিঙ্গ : মহিলা			নাম : তাপস ব্যানার্জী পিতার নাম : শৈলেশ চন্দ্র ব্যানার্জী বাড়ির নং : n0091 বয়স : 79 লিঙ্গ : পুরুষ			নাম : প্রত্যা ব্যানার্জী পিতার নাম : দেবকুমার ব্যানার্জী বাড়ির নং : n0091 বয়স : 29 লিঙ্গ : মহিলা		
391	FKH2962033	ফটো উপলব্ধ	392	UWX1585652	ফটো উপলব্ধ	393	UWX2549533	ফটো উপলব্ধ
নাম : সুমন ব্যানার্জী পিতার নাম : তাপস ব্যানার্জী বাড়ির নং : n0091 বয়স : 40 লিঙ্গ : পুরুষ			নাম : দেবকুমার ব্যানার্জী পিতার নাম : অশোক কুমার ব্যানার্জী বাড়ির নং : n0091 বয়স : 59 লিঙ্গ : পুরুষ			নাম : তুষারকুমার ব্যানার্জী পিতার নাম : তুলসী চরন ব্যানার্জী বাড়ির নং : এন0001 বয়স : 63 লিঙ্গ : পুরুষ		
394	UWX2097517	ফটো উপলব্ধ	395	FKH2659274	ফটো উপলব্ধ	396	WB/39/271/336270	ফটো উপলব্ধ
নাম : তমোজিৎ ব্যানার্জী পিতার নাম : তুষার কুমার ব্যানার্জী বাড়ির নং : এন0064 বয়স : 26 লিঙ্গ : পুরুষ			নাম : অমিত বাগ মায়ের নাম : মলিনা বাগ বাড়ির নং : n0167 বয়স : 43 লিঙ্গ : পুরুষ			নাম : মলিনা বাগ স্বামীর নাম : অসিত বাগ বাড়ির নং : n0163 বয়স : 62 লিঙ্গ : মহিলা		
397	UWX2323103	ফটো উপলব্ধ	398	UWX1461417	ফটো উপলব্ধ	399	UWX1558238	ফটো উপলব্ধ
নাম : কানাই দাস বৈরাগ্য পিতার নাম : কার্তিক দাস বৈরাগ্য বাড়ির নং : 2 নং বয়স : 55 লিঙ্গ : পুরুষ			নাম : অনুশ্রী বোস সিং স্বামীর নাম : রাহুল কুমার সিং বাড়ির নং : n0194 বয়স : 31 লিঙ্গ : মহিলা			নাম : মিনাক্ষী ভট্টাচার্য স্বামীর নাম : গৌতম ভট্টাচার্য বাড়ির নং : n0212 বয়স : 32 লিঙ্গ : মহিলা		

400 নাম : স্বপন ভট্টাচার্য্য পিতার নাম: শিবপ্রসাদ ভট্টাচার্য্য বাড়ির নং : n0092 বয়স : 67 লিঙ্গ : পুরুষ	WB/39/271/222114 ফটো উপলব্ধ	401 নাম : অঞ্জনা ভট্টাচার্য্য পিতার নাম: শিবপ্রসাদ ভট্টাচার্য্য বাড়ির নং : n0092 বয়স : 55 লিঙ্গ : মহিলা	UWX2153971 ফটো উপলব্ধ	402 নাম : রানু মুখার্জী পিতার নাম: সঞ্জয় মুখার্জী বাড়ির নং : n0169 বয়স : 31 লিঙ্গ : মহিলা	UWX1745975 ফটো উপলব্ধ
403 নাম : আরতী মুখার্জী স্বামীর নাম: সঞ্জয় মুখার্জী বাড়ির নং : n0169 বয়স : 57 লিঙ্গ : মহিলা	UWX1169531 ফটো উপলব্ধ	404 নাম : অরুণাত মুখার্জী পিতার নাম: অসীম মুখার্জী বাড়ির নং : n0093 বয়স : 38 লিঙ্গ : পুরুষ	FKH3321940 ফটো উপলব্ধ	405 নাম : শিপ্রা মুখার্জী স্বামীর নাম: অরুণাত মুখার্জী বাড়ির নং : n0093 বয়স : 35 লিঙ্গ : মহিলা	NSX0918110 ফটো উপলব্ধ
406 নাম : সর্নাভ মুখার্জী মায়ের নাম: বনরেশা মুখার্জী বাড়ির নং : n0093 বয়স : 35 লিঙ্গ : পুরুষ	UWX1169366 ফটো উপলব্ধ	407 নাম : সুমন মুখার্জী পিতার নাম: মলয় মুখার্জী বাড়ির নং : n0097 বয়স : 42 লিঙ্গ : পুরুষ	FKH2962017 ফটো উপলব্ধ	408 নাম : মানস মুখার্জী পিতার নাম: ভূদেব মুখার্জী বাড়ির নং : n0097 বয়স : 70 লিঙ্গ : পুরুষ	WB/39/271/222059 ফটো উপলব্ধ
409 নাম : কবিতা মুখার্জী স্বামীর নাম: মানস মুখার্জী বাড়ির নং : n0097 বয়স : 62 লিঙ্গ : মহিলা	WB/39/271/222211 ফটো উপলব্ধ	410 নাম : মানব মুখার্জী পিতার নাম: ভূদেব মুখার্জী বাড়ির নং : n0097 বয়স : 63 লিঙ্গ : পুরুষ	FKH1823269 ফটো উপলব্ধ	411 নাম : বন্দনা মুখার্জী স্বামীর নাম: মানব মুখার্জী বাড়ির নং : n0097 বয়স : 60 লিঙ্গ : মহিলা	WB/39/271/222293 ফটো উপলব্ধ
412 নাম : অলোক মুখার্জী পিতার নাম: বিষ্ণু চন্দ্র মুখার্জী বাড়ির নং : n0097 বয়স : 57 লিঙ্গ : পুরুষ	UWX1740729 ফটো উপলব্ধ	413 নাম : শুভম মুখার্জী পিতার নাম: স্বপন মুখার্জী বাড়ির নং : n0097 বয়স : 48 লিঙ্গ : পুরুষ	FKH1823384 ফটো উপলব্ধ	414 নাম : সোমা ব্যানার্জী স্বামীর নাম: গৌতম ব্যানার্জী বাড়ির নং : n0097 বয়স : 43 লিঙ্গ : মহিলা	FKH1823129 ফটো উপলব্ধ
415 নাম : মহাদেব মুখার্জী পিতার নাম: ভূদেব মুখার্জী বাড়ির নং : n0109 বয়স : 53 লিঙ্গ : পুরুষ	WB/39/271/222192 ফটো উপলব্ধ	416 নাম : জয়দেব মুখার্জী পিতার নাম: ভূদেব মুখার্জী বাড়ির নং : n0109 বয়স : 53 লিঙ্গ : পুরুষ	WB/39/271/222191 ফটো উপলব্ধ	417 নাম : ইন্দ্রানী মুখার্জী স্বামীর নাম: অলোক মুখার্জী বাড়ির নং : n0097 বয়স : 41 লিঙ্গ : মহিলা	BXX2922458 ফটো উপলব্ধ
418 নাম : সৌরভ মুখার্জী পিতার নাম: মানব মুখার্জী বাড়ির নং : n0097 বয়স : 39 লিঙ্গ : পুরুষ	FKH2962058 ফটো উপলব্ধ	419 নাম : পিয়ালী মুখার্জী স্বামীর নাম: শুভাশীষ মুখার্জী বাড়ির নং : 2 নং শ্যামবাজার বয়স : 39 লিঙ্গ : মহিলা	HVD3064516 ফটো উপলব্ধ	420 নাম : সন্দীপ মুখার্জী পিতার নাম: মানস মুখার্জী বাড়ির নং : n0097 বয়স : 32 লিঙ্গ : পুরুষ	UWX1377704 ফটো উপলব্ধ
421 নাম : অমরনাথ মুখোপাধ্যায় পিতার নাম: সুদেব মুখোপাধ্যায় বাড়ির নং : n0109 বয়স : 26 লিঙ্গ : পুরুষ	UWX2044402 ফটো উপলব্ধ	422 নাম : আল্পনা মুখার্জী স্বামীর নাম: তপন মুখার্জী বাড়ির নং : n0097 বয়স : 66 লিঙ্গ : মহিলা	WB/39/271/222210 ফটো উপলব্ধ	423 নাম : সুদেব মুখোপাধ্যায় পিতার নাম: ভূদেব মুখোপাধ্যায় বাড়ির নং : n0109 বয়স : 59 লিঙ্গ : পুরুষ	WB/39/271/222190 ফটো উপলব্ধ
424 নাম : স্বপ্নেন্দু মুখার্জী পিতার নাম: শ্যামল মুখার্জী বাড়ির নং : n0093 বয়স : 38 লিঙ্গ : পুরুষ	FKH3321916 ফটো উপলব্ধ	425 নাম : সুরভ মুখার্জী পিতার নাম: ক্ষীরোদ গোপাল মুখার্জী বাড়ির নং : n0076 বয়স : 66 লিঙ্গ : পুরুষ	WB/39/271/222237 ফটো উপলব্ধ	426 নাম : তপন মুখার্জী পিতার নাম: ক্ষীরোদ গোপাল মুখার্জী বাড়ির নং : n0076 বয়স : 54 লিঙ্গ : পুরুষ	WB/39/271/222021 ফটো উপলব্ধ
427 নাম : মঞ্জু মুখার্জী স্বামীর নাম: সুরভ মুখার্জী বাড়ির নং : n0076 বয়স : 55 লিঙ্গ : মহিলা	FKH0346528 ফটো উপলব্ধ	428 নাম : আশীষ মুখার্জী পিতার নাম: ক্ষীরোদ গোপাল মুখার্জী বাড়ির নং : n0076 বয়স : 56 লিঙ্গ : পুরুষ	WB/39/271/222164 ফটো উপলব্ধ	429 নাম : শুভদীপ মুখার্জী পিতার নাম: সুরভ মুখার্জী বাড়ির নং : n0076 বয়স : 30 লিঙ্গ : পুরুষ	UWX1643659 ফটো উপলব্ধ



430	WB/39/271/222173	নাম : পার্থ সারথী মুখার্জী পিতার নাম: রমেশ চন্দ্র মুখার্জী বাড়ির নং : n0082 বয়স : 59 লিঙ্গ : পুরুষ	ফটো উপলব্ধ	431	WB/39/271/222203	নাম : মলয় মুখার্জী পিতার নাম: ধনেশ্বর মুখার্জী বাড়ির নং : n0097 বয়স : 74 লিঙ্গ : পুরুষ	ফটো উপলব্ধ	432	FKH2961548	নাম : ইন্দ্রানী মুখার্জী স্বামীর নাম: অশীষ মুখার্জী বাড়ির নং : n0076 বয়স : 43 লিঙ্গ : মহিলা	ফটো উপলব্ধ
433	UWX1740711	নাম : দীপক মুখোপাধ্যায় পিতার নাম: বিষ্ণুপদ মুখোপাধ্যায় বাড়ির নং : n0097 বয়স : 60 লিঙ্গ : পুরুষ	ফটো উপলব্ধ	434	WB/39/271/222118	নাম : শ্যামল মুখার্জী পিতার নাম: দেবনারায়ন মুখার্জী বাড়ির নং : n0093 বয়স : 69 লিঙ্গ : পুরুষ	ফটো উপলব্ধ	435	WB/39/271/222158	নাম : প্রতিমা মুখার্জী স্বামীর নাম: শ্যামল মুখার্জী বাড়ির নং : n0093 বয়স : 59 লিঙ্গ : মহিলা	ফটো উপলব্ধ
436	WB/39/271/222162	নাম : বনরোখা মুখার্জী স্বামীর নাম: অসীম মুখার্জী বাড়ির নং : n0093 বয়স : 64 লিঙ্গ : মহিলা	ফটো উপলব্ধ	437	WB/39/271/222139	নাম : রুপা মুখার্জী স্বামীর নাম: বিষ্ণুচন্দ্র মুখার্জী বাড়ির নং : n0097 বয়স : 79 লিঙ্গ : মহিলা	ফটো উপলব্ধ	438	UWX1281658	নাম : প্রিয়ান্বিতা মুখোপাধ্যায় পিতার নাম: তপন কুমার মুখোপাধ্যায় বাড়ির নং : n0178 বয়স : 33 লিঙ্গ : মহিলা	ফটো উপলব্ধ
439	UWX2246478	নাম : রাজদেবী মন্ডল স্বামীর নাম: চট্টাল মন্ডল বাড়ির নং : n0129 বয়স : 66 লিঙ্গ : মহিলা	ফটো উপলব্ধ	440	FKH1823335	নাম : চন্ডী চরন মন্ডল পিতার নাম: কৃষ্ণ চন্দ্র মন্ডল বাড়ির নং : n0118 বয়স : 69 লিঙ্গ : পুরুষ	ফটো উপলব্ধ	441	WB/39/271/222180	নাম : বিজলী মন্ডল স্বামীর নাম: চন্ডী চরন মন্ডল বাড়ির নং : n0118 বয়স : 63 লিঙ্গ : মহিলা	ফটো উপলব্ধ
442	UWX1798982	নাম : আদুর মন্ডল স্বামীর নাম: রামচন্দ্র মন্ডল বাড়ির নং : n0197 বয়স : 70 লিঙ্গ : মহিলা	ফটো উপলব্ধ	443	UWX1798990	নাম : সারথী মন্ডল স্বামীর নাম: সমীর মন্ডল বাড়ির নং : n0198 বয়স : 44 লিঙ্গ : মহিলা	ফটো উপলব্ধ	444	UWX1799006	নাম : সমীর মন্ডল পিতার নাম: রামচন্দ্র মন্ডল বাড়ির নং : n0199 বয়স : 54 লিঙ্গ : পুরুষ	ফটো উপলব্ধ
445	UWX1798966	নাম : সুব্রত মণ্ডল পিতার নাম: বিশ্বনাথ মণ্ডল বাড়ির নং : n0157 বয়স : 28 লিঙ্গ : পুরুষ	ফটো উপলব্ধ	446	UWX1974294	নাম : বিপাসা মন্ডল পিতার নাম: উজ্জল কুমার মন্ডল বাড়ির নং : n0118 বয়স : 27 লিঙ্গ : মহিলা	ফটো উপলব্ধ	447	UWX2154508	নাম : জগন্নাথ মন্ডল পিতার নাম: কৃষ্ণিবাস মন্ডল বাড়ির নং : ২ নং শ্যামবাজার লেন বয়স : 60 লিঙ্গ : পুরুষ	ফটো উপলব্ধ
448	UWX2154524	নাম : সান্ত্বনা মন্ডল স্বামীর নাম: জগন্নাথ মন্ডল বাড়ির নং : ২ নং শ্যামবাজার লেন বয়স : 53 লিঙ্গ : মহিলা	ফটো উপলব্ধ	449	WB/39/271/222060	নাম : বিজয় মণ্ডল পিতার নাম: কৃষ্ণিবাস মণ্ডল বাড়ির নং : n0104 বয়স : 58 লিঙ্গ : পুরুষ	ফটো উপলব্ধ	450	UWX0545533	নাম : শিবশঙ্কর মন্ডল পিতার নাম: যোগিন্দ্র মন্ডল বাড়ির নং : n0104 বয়স : 36 লিঙ্গ : পুরুষ	ফটো উপলব্ধ
451	UWX1585629	নাম : সঙ্গীতা মন্ডল স্বামীর নাম: শিবশঙ্কর মন্ডল বাড়ির নং : n0104 বয়স : 34 লিঙ্গ : মহিলা	ফটো উপলব্ধ	452	UWX0545475	নাম : মানিক চন্দ্র মন্ডল পিতার নাম: অদ্বৈত মন্ডল বাড়ির নং : এস/৩- অদ্বৈত মন্ডল বয়স : 60 লিঙ্গ : পুরুষ	ফটো উপলব্ধ	453	UWX1169390	নাম : সুমিত মন্ডল পিতার নাম: মানিক চন্দ্র মন্ডল বাড়ির নং : 2নং শ্যামবাজার লেন বয়স : 34 লিঙ্গ : পুরুষ	ফটো উপলব্ধ
454	UWX2198299	নাম : সুসমা রানী মন্ডল স্বামীর নাম: লেট কানাই লাল মন্ডল বাড়ির নং : n0118 বয়স : 75 লিঙ্গ : মহিলা	ফটো উপলব্ধ	455	UWX2198281	নাম : উজ্জল কুমার মন্ডল পিতার নাম: কানাইলাল মন্ডল বাড়ির নং : n0118 বয়স : 55 লিঙ্গ : পুরুষ	ফটো উপলব্ধ	456	UWX2198273	নাম : সুব্রত কুমার মন্ডল পিতার নাম: লেট কানাই লাল মন্ডল বাড়ির নং : n0118 বয়স : 56 লিঙ্গ : পুরুষ	ফটো উপলব্ধ
457	FKH1642966	নাম : যুথিকা মন্ডল স্বামীর নাম: সুব্রত কুমার মন্ডল বাড়ির নং : n0118 বয়স : 49 লিঙ্গ : মহিলা	ফটো উপলব্ধ	458	UWX2451441	নাম : কল্পনা মন্ডল স্বামীর নাম: দেয়া শংকর মন্ডল বাড়ির নং : 23 নং শ্যামবাজার লেন বয়স : 23 লিঙ্গ : মহিলা	ফটো উপলব্ধ	459	UWX2400786	নাম : চন্দ্রকলা মন্ডল স্বামীর নাম: যোগিন্দ্র মন্ডল বাড়ির নং : n0130 বয়স : 67 লিঙ্গ : মহিলা	ফটো উপলব্ধ



460 নাম : সবিতা মন্ডল স্বামীর নাম: হরিনারায়ন মন্ডল বাড়ির নং : n0129 বয়স : 50 লিঙ্গ : মহিলা	UWX2246486 ফটো উপলব্ধ	461 নাম : অপর্ণা মন্ডল স্বামীর নাম: মানিক চন্দ্র মন্ডল বাড়ির নং : n0105 বয়স : 55 লিঙ্গ : মহিলা	UWX2208692 ফটো উপলব্ধ	462 নাম : অর্চনা মন্ডল স্বামীর নাম: বিশ্বনাথ মন্ডল বাড়ির নং : n0157 বয়স : 50 লিঙ্গ : মহিলা	FKH2252252 ফটো উপলব্ধ
463 নাম : দয়াশংকর মন্ডল পিতার নাম: যোগীন্দ্র মন্ডল বাড়ির নং : n0130 বয়স : 32 লিঙ্গ : পুরুষ	UWX1585637 ফটো উপলব্ধ	464 নাম : হরিশঙ্কর মন্ডল পিতার নাম: যোগীন্দ্র মন্ডল বাড়ির নং : n0130 বয়স : 35 লিঙ্গ : পুরুষ	UWX1169473 ফটো উপলব্ধ	465 নাম : যোগীন্দ্র মন্ডল পিতার নাম: শিবদত্ত মন্ডল বাড়ির নং : n0130 বয়স : 73 লিঙ্গ : পুরুষ	WB/39/271/222276 ফটো উপলব্ধ
466 নাম : সবিতা মন্ডল স্বামীর নাম: হরিশঙ্কর মন্ডল বাড়ির নং : n0130 বয়স : 32 লিঙ্গ : মহিলা	UWX2537769 ফটো উপলব্ধ	467 নাম : রেখা মন্ডল স্বামীর নাম: ভোম্বল মন্ডল বাড়ির নং : n0129 বয়স : 40 লিঙ্গ : মহিলা	UWX1377696 ফটো উপলব্ধ	468 নাম : তনুশ্রী মন্ডল স্বামীর নাম: উজ্জ্বল কুমার মন্ডল বাড়ির নং : n0118 বয়স : 47 লিঙ্গ : মহিলা	FKH1823244 ফটো উপলব্ধ
469 নাম : রোহিত পান পিতার নাম: গোবিন্দ পান বাড়ির নং : এন0182 বয়স : 23 লিঙ্গ : পুরুষ	UWX2360956 ফটো উপলব্ধ	470 নাম : অর্পিতা রুজ পিতার নাম: গৌরাঙ্গ রুজ বাড়ির নং : 2 বয়স : 24 লিঙ্গ : মহিলা	UWX2401156 ফটো উপলব্ধ	471 নাম : চাঁদ গোপাল রুজ পিতার নাম: যতীন্দ্র রুজ বাড়ির নং : n0079 বয়স : 91 লিঙ্গ : পুরুষ	WB/39/271/222194 ফটো উপলব্ধ
472 নাম : সমীর রুজ পিতার নাম: চাঁদ গোপাল রুজ বাড়ির নং : n0182 বয়স : 62 লিঙ্গ : পুরুষ	WB/39/271/222318 ফটো উপলব্ধ	473 নাম : জয়া রুজ স্বামীর নাম: গৌরাঙ্গ রুজ বাড়ির নং : n0079 বয়স : 24 লিঙ্গ : মহিলা	FKH2961613 ফটো উপলব্ধ	474 নাম : গৌরাঙ্গ রুজ পিতার নাম: চাঁদ গোপাল রুজ বাড়ির নং : n0079 বয়স : 51 লিঙ্গ : পুরুষ	WB/39/271/222229 ফটো উপলব্ধ
475 নাম : ইন্দ্রজিৎ রাউৎ পিতার নাম: নরেন্দ্র কুমার রাউৎ বাড়ির নং : n0126 বয়স : 51 লিঙ্গ : পুরুষ	UWX2406080 ফটো উপলব্ধ	476 নাম : সুরজিৎ রাউৎ পিতার নাম: নরেন্দ্রকুমার রাউৎ বাড়ির নং : n0126 বয়স : 55 লিঙ্গ : পুরুষ	UWX2246502 ফটো উপলব্ধ	477 নাম : অনুভব রাউৎ পিতার নাম: দেবজিৎ রাউৎ বাড়ির নং : 87/এ বয়স : 25 লিঙ্গ : পুরুষ	UWX2073088 ফটো উপলব্ধ
478 নাম : নরেন্দ্রকুমার রাউৎ পিতার নাম: লক্ষীনারায়ন রাউৎ বাড়ির নং : n0126 বয়স : 82 লিঙ্গ : পুরুষ	WB/39/271/222020 ফটো উপলব্ধ	479 নাম : মধুমিতা রাউৎ স্বামীর নাম: রনজিৎ রাউৎ বাড়ির নং : n000 বয়স : 46 লিঙ্গ : মহিলা	UWX1169465 ফটো উপলব্ধ	480 নাম : অর্পনা রাউৎ স্বামীর নাম: ইন্দ্রজিৎ রাউৎ বাড়ির নং : n0126 বয়স : 42 লিঙ্গ : মহিলা	UWX1404169 ফটো উপলব্ধ
481 নাম : মানসী রাউৎ স্বামীর নাম: সুরজিত রাউৎ বাড়ির নং : n0126 বয়স : 46 লিঙ্গ : মহিলা	FKH2611788 ফটো উপলব্ধ	482 নাম : সান্তনা রাউৎ স্বামীর নাম: দেবজিত কুমার রাউৎ বাড়ির নং : 87A বয়স : 51 লিঙ্গ : মহিলা	FKH0347187 ফটো উপলব্ধ	483 নাম : দেবজিৎ কুমার রাউৎ স্বামীর নাম: পুষ্পালা রাউৎ বাড়ির নং : 87A বয়স : 61 লিঙ্গ : পুরুষ	FKH1824077 ফটো উপলব্ধ
484 নাম : রনজিত রাউৎ পিতার নাম: নরেন্দ্রকুমার রাউৎ বাড়ির নং : n0126 বয়স : 53 লিঙ্গ : পুরুষ	WB/39/271/222116 ফটো উপলব্ধ	485 নাম : মমতা রাউৎ স্বামীর নাম: নরেন্দ্রকুমার রাউৎ বাড়ির নং : n0126 বয়স : 73 লিঙ্গ : মহিলা	WB/39/271/222251 ফটো উপলব্ধ	486 নাম : সাগরিকা রায় অন্যান্য: সুধাংশু রায় বাড়ির নং : N0128 বয়স : 63 লিঙ্গ : মহিলা	UWX2246494 ফটো উপলব্ধ
487 নাম : অর্পিতা রায় স্বামীর নাম: দেবদীপ রায় বাড়ির নং : 48 বয়স : 42 লিঙ্গ : মহিলা	UWX1169382 ফটো উপলব্ধ	488 নাম : দেবদীপ রায় পিতার নাম: রাজেন্দ্র নাথ রায় বাড়ির নং : 48 বয়স : 42 লিঙ্গ : পুরুষ	FKH2611572 ফটো উপলব্ধ	489 নাম : মধুমিতা রায় স্বামীর নাম: সৌমেন রায় বাড়ির নং : n0084 বয়স : 42 লিঙ্গ : মহিলা	FKH2961605 ফটো উপলব্ধ



490	FKH1822998	491	UWX1169358	492	WB/39/271/222125
নাম : সৌমেন রায় পিতার নাম: তুষার কান্তি রায় বাড়ির নং : n0084 বয়স : 58 লিঙ্গ : পুরুষ	ফটো উপলব্ধ	নাম : চন্দ্রিকা রায় পিতার নাম: জ্যোতি বিকাশ রায় বাড়ির নং : n0083 বয়স : 35 লিঙ্গ : মহিলা	ফটো উপলব্ধ	নাম : কম্পনা রায় স্বামীর নাম: জ্যোতিবিকাশ রায় বাড়ির নং : n0083 বয়স : 58 লিঙ্গ : মহিলা	ফটো উপলব্ধ
493	WB/39/271/222231	494	FKH1823137	495	UWX2154169
নাম : জ্যোতিবিকাশ রায় পিতার নাম: সুনীল কান্তি রায় বাড়ির নং : n0083 বয়স : 66 লিঙ্গ : পুরুষ	ফটো উপলব্ধ	নাম : কানন রায় স্বামীর নাম: সুনীল কান্তি রায় বাড়ির নং : n0083 বয়স : 83 লিঙ্গ : মহিলা	ফটো উপলব্ধ	নাম : রাজেন্দ্র নাথ রায় পিতার নাম: জ্ঞানেন্দ্র নাথ রায় বাড়ির নং : 48 বয়স : 73 লিঙ্গ : পুরুষ	ফটো উপলব্ধ
496	UWX2154052	497	UWX1974302	498	FKH1823210
নাম : বিথী রয় স্বামীর নাম: রাজেন্দ্র নাথ রায় বাড়ির নং : 48 বয়স : 63 লিঙ্গ : মহিলা	ফটো উপলব্ধ	নাম : পিয়ালী সরকার পিতার নাম: রবীন্দ্রনাথ সরকার বাড়ির নং : n0085 বয়স : 27 লিঙ্গ : মহিলা	ফটো উপলব্ধ	নাম : কাকলী সরকার স্বামীর নাম: রবীন্দ্রনাথ সরকার বাড়ির নং : n0085 বয়স : 50 লিঙ্গ : মহিলা	ফটো উপলব্ধ
499	UWX2154474	500	WB/39/271/222301	501	FKH2277168
নাম : রবীন্দ্র নাথ সরকার পিতার নাম: ভোলা নাথ সরকার বাড়ির নং : n0085 বয়স : 62 লিঙ্গ : পুরুষ	ফটো উপলব্ধ	নাম : অশোক সাউ পিতার নাম: মহেশ সাউ বাড়ির নং : n0134 বয়স : 55 লিঙ্গ : পুরুষ	ফটো উপলব্ধ	নাম : উত্তম সাউ পিতার নাম: রামচন্দ্র সাউ বাড়ির নং : n0115 বয়স : 45 লিঙ্গ : পুরুষ	ফটো উপলব্ধ
502	WB/39/271/222239	503	UWX1169408	504	WB/39/271/222201
নাম : গঙ্গারানী সাউ স্বামীর নাম: ভবনী সাউ বাড়ির নং : n0115 বয়স : 67 লিঙ্গ : মহিলা	ফটো উপলব্ধ	নাম : সহিতা সাধু পিতার নাম: দিলীপ সাধু বাড়ির নং : n0106 বয়স : 35 লিঙ্গ : মহিলা	ফটো উপলব্ধ	নাম : স্বাধীনা সাধু স্বামীর নাম: দিলীপ সাধু বাড়ির নং : n0106 বয়স : 65 লিঙ্গ : মহিলা	ফটো উপলব্ধ
505	UWX2452704	506	FKH3469004	507	FKH3321890
নাম : দিলীপ কুমার সাধু পিতার নাম: গদাধর সাধু বাড়ির নং : n0106 বয়স : 75 লিঙ্গ : পুরুষ	ফটো উপলব্ধ	নাম : তুলসী সাহা স্বামীর নাম: জয়হিন্দ চন্দ্র সাহা বাড়ির নং : n0122 বয়স : 70 লিঙ্গ : মহিলা	ফটো উপলব্ধ	নাম : সঞ্জয় সাহা পিতার নাম: সুভাষ চন্দ্র সাহা বাড়ির নং : n0081 বয়স : 38 লিঙ্গ : পুরুষ	ফটো উপলব্ধ
508	WB/39/271/222157	509	UWX2616522	510	UWX2073096
নাম : সুভাস চন্দ্র সাহা পিতার নাম: সুবল সাহা বাড়ির নং : n0081 বয়স : 73 লিঙ্গ : পুরুষ	ফটো উপলব্ধ	নাম : রাধা রানি সাহা স্বামীর নাম: সুভাস চন্দ্র সাহা বাড়ির নং : এন0026,ওয়ার্ড-20,জয়গুরু ভবন বয়স : 49 লিঙ্গ : মহিলা	ফটো উপলব্ধ	নাম : রুনা সাহা স্বামীর নাম: সঞ্জয় সাহা বাড়ির নং : এন0123 বয়স : 36 লিঙ্গ : মহিলা	ফটো উপলব্ধ
511	UWX0544197	512	UWX2361012	513	WB/39/271/336386
নাম : রোহিত কুমার সিং পিতার নাম: সর্ষভান সিং বাড়ির নং : n0033 বয়স : 37 লিঙ্গ : পুরুষ	ফটো উপলব্ধ	নাম : মেঘনাথ সিং পিতার নাম: বিনোদ সিং বাড়ির নং : এন0047 বয়স : 23 লিঙ্গ : পুরুষ	ফটো উপলব্ধ	নাম : রাজেশ্বর সিং পিতার নাম: বানারসী সিং বাড়ির নং : n0204 বয়স : 50 লিঙ্গ : পুরুষ	ফটো উপলব্ধ
514	FKH1987189	515	FKH3611068	516	FKH0347039
নাম : বিনোদ সিং পিতার নাম: সীতারাম সিং বাড়ির নং : n0207 বয়স : 51 লিঙ্গ : পুরুষ	ফটো উপলব্ধ	নাম : রিংকী সিং স্বামীর নাম: বিনোদ সিং বাড়ির নং : n0110 বয়স : 42 লিঙ্গ : মহিলা	ফটো উপলব্ধ	নাম : বাসন্তী সেন স্বামীর নাম: বিজয় কুমার সেন বাড়ির নং : n000 বয়স : 73 লিঙ্গ : মহিলা	ফটো উপলব্ধ
517	FKH0347047	518	FKH2274363	519	WB/39/271/222257
নাম : চন্দন সেন পিতার নাম: বিজয় কুমার সেন বাড়ির নং : n0114 বয়স : 56 লিঙ্গ : পুরুষ	ফটো উপলব্ধ	নাম : সুব্রত সেন পিতার নাম: বসন্তকুমার সেন বাড়ির নং : n0112 বয়স : 44 লিঙ্গ : পুরুষ	ফটো উপলব্ধ	নাম : শেফালী সেন স্বামীর নাম: বসন্ত সেন বাড়ির নং : n0112 বয়স : 68 লিঙ্গ : মহিলা	ফটো উপলব্ধ

520	FKH0347054	নাম : মলয় সেন পিতার নাম: বিজয় কুমার সেন বাড়ির নং : n0114 বয়স : 49 লিঙ্গ : পুরুষ	ফটো উপলব্ধ	521	FKH2611747	নাম : চন্দ্রিমা সেন স্বামীর নাম: চন্দন সেন বাড়ির নং : n0114 বয়স : 51 লিঙ্গ : মহিলা	ফটো উপলব্ধ	522	UWX2000719	নাম : পূজা বাগ স্বামীর নাম: অমিত বাগ বাড়ির নং : n0112 বয়স : 27 লিঙ্গ : মহিলা	ফটো উপলব্ধ
523	UWX2044428	নাম : স্নেহাশীষ হাজরা পিতার নাম: শুভাশীষ হাজরা বাড়ির নং : n0121 বয়স : 26 লিঙ্গ : পুরুষ	ফটো উপলব্ধ	524	UWX2044444	নাম : সৌভিক হাজরা পিতার নাম: অমর কুমার হাজরা বাড়ির নং : n0215 বয়স : 46 লিঙ্গ : পুরুষ	ফটো উপলব্ধ	525	FKH1822956	নাম : রাখী রানী হাজরা স্বামীর নাম: দেবশীষ হাজরা বাড়ির নং : n0121 বয়স : 47 লিঙ্গ : মহিলা	ফটো উপলব্ধ
526	UWX1702083	নাম : বৈশাখী হাজরা পিতার নাম: দেবশীষ হাজরা বাড়ির নং : n0121 বয়স : 29 লিঙ্গ : মহিলা	ফটো উপলব্ধ	527	WB/39/271/222047	নাম : সুভাশিষ হাজরা পিতার নাম: অসীম হাজরা বাড়ির নং : বয়স : 63 লিঙ্গ : পুরুষ	ফটো উপলব্ধ	528	UWX2246593	নাম : দেবশীষ হাজরা পিতার নাম: অসীম কুমার হাজরা বাড়ির নং : n0121 বয়স : 58 লিঙ্গ : পুরুষ	ফটো উপলব্ধ
529	UWX2591477	নাম : সুপ্রতীক মন্ডল পিতার নাম: সুরত কুমার মন্ডল বাড়ির নং : এন0118 বয়স : 19 লিঙ্গ : পুরুষ	ফটো উপলব্ধ	530	WSU1438738	নাম : সুমনা দাঁ স্বামীর নাম: সব্যসাচী রায় বাড়ির নং : 2 নং শ্যামবাজার লেন বয়স : 32 লিঙ্গ : মহিলা	ফটো উপলব্ধ				





531	3	UWX2625978
নাম : শ্রবনটিকা নাগ পিতার নাম: তাপস নাগ বাড়ির নং : 1 বয়স : 19 লিঙ্গ : মহিলা		ফটো উপলব্ধ

নির্বাচক সংখ্যার সারসংক্ষেপ :

A) নির্বাচকের সংখ্যা :

	নির্বাচক তালিকার প্রকৃতি	নির্বাচক তালিকার পরিচিতি :	নির্বাচকের সংখ্যা :				
			পুরুষ	মহিলা	তৃতীয় লিঙ্গ	মোট	
I	মূল তালিকা	মূল তালিকা	বিশেষ নিবিড় সংশোধন ২০২৬ এর চূড়ান্ত ভোটার তালিকার সহিত 09-04-2026 তারিখ অবধি সংশোধিত নির্বাচক তালিকা	262	268	0	530
II	1- সংযোজন তালিকা	সংযোজনী 1	বিশেষ সংক্ষিপ্ত সংশোধন 2026	0	0	0	0
		সংযোজনী 2	ধারাবাহিক সংশোধন 2026	0	1	0	1
		মোট		0	1	0	1
III	2- বিয়োজন তালিকা	সংযোজনী 1	বিশেষ সংক্ষিপ্ত সংশোধন 2026	0	1	0	1
		সংযোজনী 2	ধারাবাহিক সংশোধন 2026	0	0	0	0
		মোট		0	1	0	1
IV	'লিঙ্গ ক্ষেত্রের' পরিবর্তনের কারণে পার্থক্য			0	0	0	0
V	বিচারপ্রক্রিয়ার অধীনস্থ			0	0	0	0
VI	বিচার বিভাগীয় আধিকারিক কর্তৃক বিচারপূর্বক নিষ্পত্তির পর বিয়োজিত			7	10	0	17
নির্বাচকের মোট সংখ্যা (I+II-III+IV-V-VI)				255	258	0	513

B) ক্রটি সংশোধনের সংখ্যা :

নির্বাচক তালিকার প্রকৃতি	নির্বাচক তালিকার পরিচিতি :	ক্রটি সংশোধনের সংখ্যা :
সংযোজনী 1	বিশেষ সংক্ষিপ্ত সংশোধন 2026	0
সংযোজনী 2	ধারাবাহিক সংশোধন 2026	0
	মোট	0

নির্বাচক নিবন্ধন আধিকারিকের স্বাক্ষর

E-মৃত, S-স্থানান্তরিত, R-একাধিকবার অন্তর্ভুক্ত, M-নিখোঁজ, Q-যোগ্য নহে