



নির্বাচক তালিকা 2026 S25 পশ্চিমবঙ্গ

বিধানসভা নির্বাচনক্ষেত্রের নং, নাম ও সংরক্ষণের স্থিতি : 260 - বর্ধমান দক্ষিণ (সাধারণ)		অংশ নং : 272																			
বিধানসভা নির্বাচনক্ষেত্রটি যে লোকসভা নির্বাচনক্ষেত্রের / ক্ষেত্রসমূহের অন্তর্ভুক্ত তার নং, নাম ও সংরক্ষণ স্থিতি : 39 - বর্ধমান - দুর্গাপুর (সাধারণ)																					
1. সংশোধনের পূর্ণ বিবরণ																					
সংশোধনের বৎসর :	2026	নির্বাচক তালিকার পরিচিতি : বিশেষ নিবিড় সংশোধন ২০২৬ এর চূড়ান্ত ভোটার তালিকার সহিত 09-04-2026 তারিখ অবধি সংশোধিত নির্বাচক তালিকা																			
ভিত্তি তারিখ :	01-01-2026																				
সংশোধনের প্রকৃতি :	ধারাবাহিক সংশোধন 2026																				
প্রকাশনার তারিখ :	09-04-2026																				
2. অংশ ও নির্বাচনী এলাকার পূর্ণ বিবরণ :																					
অংশের ভাগ নং ও নাম :																					
1-উত্তরেডেনেরদঃওদক্ষিণেশ্যামাপদভট্টাঃবাড়িরসংলগ্নর		<table style="width: 100%; border-collapse: collapse;"> <tr> <td style="width: 50%;">প্রধান শহর/গ্রাম</td> <td style="width: 50%;">: বর্ধমান</td> </tr> <tr> <td>ওয়ার্ড</td> <td>: 017</td> </tr> <tr> <td>থানা</td> <td>: বর্ধমান (সদর)</td> </tr> <tr> <td>গ্রাম পঞ্চায়েত</td> <td>:</td> </tr> <tr> <td>ব্লক</td> <td>:</td> </tr> <tr> <td>মহকুমা</td> <td>: বর্ধমান সদর (উত্তর)</td> </tr> <tr> <td>জেলা</td> <td>: পূর্ব বর্ধমান</td> </tr> <tr> <td>পিন</td> <td>: 713102</td> </tr> </table>				প্রধান শহর/গ্রাম	: বর্ধমান	ওয়ার্ড	: 017	থানা	: বর্ধমান (সদর)	গ্রাম পঞ্চায়েত	:	ব্লক	:	মহকুমা	: বর্ধমান সদর (উত্তর)	জেলা	: পূর্ব বর্ধমান	পিন	: 713102
প্রধান শহর/গ্রাম	: বর্ধমান																				
ওয়ার্ড	: 017																				
থানা	: বর্ধমান (সদর)																				
গ্রাম পঞ্চায়েত	:																				
ব্লক	:																				
মহকুমা	: বর্ধমান সদর (উত্তর)																				
জেলা	: পূর্ব বর্ধমান																				
পিন	: 713102																				
2-বাইপাস জি,টি,রোডের উত্তরাংশ বরাবর																					
3. ভোট গ্রহন কেন্দ্রের পূর্ণ বিবরণ :																					
ভোট গ্রহন কেন্দ্রের নং, নাম :		ভোট গ্রহন কেন্দ্রের শ্রেণী :		শহরাঞ্চল 0																	
272 - খাজা আনোয়ার শহীদ বেড় হাইস্কুল		এই অংশে সহায়ক ভোটগ্রহন কেন্দ্রের সংখ্যা :																			
ভোট গ্রহন কেন্দ্রের ঠিকানা :																					
খাজা আনোয়ার শহীদ বেড় হাইস্কুল, ২, খাজা আনোয়ার বেড়																					
4. নির্বাচকের সংখ্যা :																					
প্রথম ক্রমিক নং	শেষ ক্রমিক নং	মোট সংখ্যা																			
		পুরুষ	মহিলা	তৃতীয় লিঙ্গ	মোট																
1	644	317	313	0	630																

নির্বাচক নিবন্ধন আধিকারিকের স্বাক্ষর



Nazri Naksha



Google Map View



Polling Station Building Front View



Polling Station Front View



Cad View

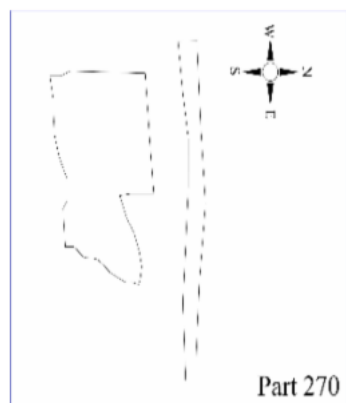

Key MAP View

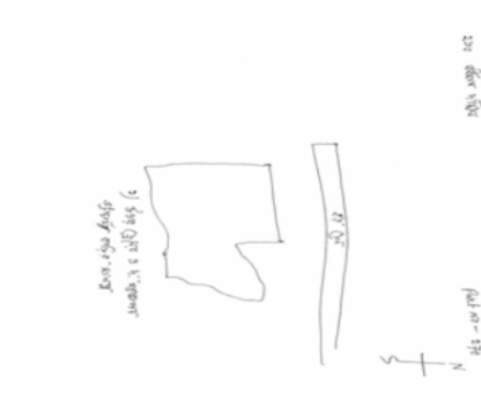



1 নাম : রুস্পা শীল(প্রধান) স্বামীর নাম: বিশ্বনাথ শীল বাড়ির নং : n0413 বয়স : 39 লিঙ্গ : মহিলা	UWX0283754 ফটো উপলব্ধ	2 নাম : সেখ আবুবকার পিতার নাম: আকবর সেখ বাড়ির নং : রঘুনাথপুর রোড বয়স : 35 লিঙ্গ : পুরুষ	FKH3503299 ফটো উপলব্ধ	3 নাম : সুস্মিতা কর পিতার নাম: মধুসূদন কর বাড়ির নং : এন022 বয়স : 31 লিঙ্গ : মহিলা	RTE1453281 ফটো উপলব্ধ
4 নাম : বুদ্ধদেব কর্মকার পিতার নাম: তারক কর্মকার বাড়ির নং : N0059 বয়স : 27 লিঙ্গ : পুরুষ	UWX2295889 ফটো উপলব্ধ	5 নাম : তারক কর্মকার পিতার নাম: বিশ্বনাথ কর্মকার বাড়ির নং : n0061 বয়স : 39 লিঙ্গ : পুরুষ	UWX1621457 ফটো উপলব্ধ	6 নাম : মীরা কর্মকার স্বামীর নাম: তারক কর্মকার বাড়ির নং : n0261 বয়স : 46 লিঙ্গ : মহিলা	UWX1724608 ফটো উপলব্ধ
7 নাম : বর্ণালী কেশ স্বামীর নাম: সৌরভ কেশ বাড়ির নং : n0259 বয়স : 29 লিঙ্গ : মহিলা	UWX1827732 ফটো উপলব্ধ	8 নাম : সুশোভন কেশ পিতার নাম: অশোক কুমার কেশ বাড়ির নং : n0260 বয়স : 35 লিঙ্গ : পুরুষ	UWX1621432 ফটো উপলব্ধ	9 নাম : সৌরভ কেশ পিতার নাম: অশোক কুমার কেশ বাড়ির নং : n0259 বয়স : 39 লিঙ্গ : পুরুষ	UWX1621424 ফটো উপলব্ধ
10 নাম : রীতা রানী কেশ স্বামীর নাম: অশোক কুমার কেশ বাড়ির নং : n0258 বয়স : 61 লিঙ্গ : মহিলা	UWX1621416 ফটো উপলব্ধ	11 নাম : শোভনদেব কোনার পিতার নাম: শ্যামলেন্দু কোনার বাড়ির নং : n0280 বয়স : 41 লিঙ্গ : পুরুষ	FKH3335155 ফটো উপলব্ধ	12 নাম : সন্দীপ দাস মায়ের নাম: রত্না দাস বাড়ির নং : n0005 বয়স : 42 লিঙ্গ : পুরুষ	FKH3335023 ফটো উপলব্ধ
13 নাম : রঞ্জু গুপ্ত পিতার নাম: ইন্দুভূষণ গুপ্ত বাড়ির নং : n0005 বয়স : 55 লিঙ্গ : পুরুষ	WB/39/271/273333 ফটো উপলব্ধ	14 নাম : বিশ্বজিৎ গুহ পিতার নাম: শিশির কুমার গুহ বাড়ির নং : 242/1 বয়স : 32 লিঙ্গ : পুরুষ	UWX1387729 ফটো উপলব্ধ	15 নাম : সৌভিক গুহ কর্মকার পিতার নাম: অরুণ কুমার গুহ কর্মকার বাড়ির নং : 184 বয়স : 20 লিঙ্গ : পুরুষ	UWX2501807 ফটো উপলব্ধ
16 নাম : মেঘা ব্যানার্জী পিতার নাম: সর্বাশীষ ব্যানার্জী বাড়ির নং : N0275 বয়স : 33 লিঙ্গ : মহিলা	SNV1545888 ফটো উপলব্ধ	17 নাম : শিবদ্যুতি গুহ কর্মকার পিতার নাম: বৈদ্যনাথ গুহ কর্মকার বাড়ির নং : n0014 বয়স : 38 লিঙ্গ : পুরুষ	FKH3334943 ফটো উপলব্ধ	18 নাম : বিশ্বজিৎ গুহ কর্মকার পিতার নাম: বৈদ্যনাথ গুহ কর্মকার বাড়ির নং : n0014 বয়স : 47 লিঙ্গ : পুরুষ	FKH1749530 ফটো উপলব্ধ
19 নাম : সবিতা গুহ কর্মকার স্বামীর নাম: বৈদ্যনাথ গুহ কর্মকার বাড়ির নং : n0014 বয়স : 61 লিঙ্গ : মহিলা	WB/39/271/273671 ফটো উপলব্ধ	20 নাম : বৈদ্যনাথ গুহ কর্মকার পিতার নাম: নারায়ণ গুহ কর্মকার বাড়ির নং : n0014 বয়স : 69 লিঙ্গ : পুরুষ	WB/39/271/273596 ফটো উপলব্ধ	21 নাম : অরুণ কুমার গুহ কর্মকার পিতার নাম: নারায়ণ চন্দ্র গুহ কর্মকার বাড়ির নং : n0013 বয়স : 76 লিঙ্গ : পুরুষ	WB/39/271/273341 ফটো উপলব্ধ
22 নাম : রুমা গুহ কর্মকার স্বামীর নাম: অরুণ কুমার গুহ কর্মকার বাড়ির নং : n0013 বয়স : 64 লিঙ্গ : মহিলা	WB/39/271/273342 ফটো উপলব্ধ	23 নাম : সঙ্গীতা গুহ কর্মকার পিতার নাম: অরুণ কুমার গুহ কর্মকার বাড়ির নং : n0013 বয়স : 30 লিঙ্গ : মহিলা	UWX1621507 ফটো উপলব্ধ	24 নাম : সুচেতা গুহকর্মকার স্বামীর নাম: বিশ্বজিৎ গুহকর্মকার বাড়ির নং : n0459 বয়স : 40 লিঙ্গ : মহিলা	DVM2547628 ফটো উপলব্ধ
25 নাম : সোনালী ব্যাপারী দাস স্বামীর নাম: সন্দীপ দাস বাড়ির নং : n0003 বয়স : 47 লিঙ্গ : মহিলা	YEX1104033 ফটো উপলব্ধ	26 নাম : আশীষ কুমার গাঙ্গুলি পিতার নাম: রথীন্দ্রনাথ গাঙ্গুলি বাড়ির নং : n0003 বয়স : 47 লিঙ্গ : পুরুষ	FKH0423319 ফটো উপলব্ধ	27 নাম : মেহাশীষ গাঙ্গুলী পিতার নাম: তপন কুমার গাঙ্গুলী বাড়ির নং : n0001 বয়স : 40 লিঙ্গ : পুরুষ	FKH3334950 ফটো উপলব্ধ
28 নাম : প্রিয়া গাঙ্গুলী স্বামীর নাম: শুভাশীষ গাঙ্গুলী বাড়ির নং : n0003 বয়স : 32 লিঙ্গ : মহিলা	UWX1724616 ফটো উপলব্ধ	29 নাম : উমা গাঙ্গুলী স্বামীর নাম: আশীষ কুমার গাঙ্গুলী বাড়ির নং : n0003 বয়স : 44 লিঙ্গ : মহিলা	FKH3709581 ফটো উপলব্ধ	30 নাম : সুভাশীষ গাঙ্গুলি পিতার নাম: রথীন্দ্রনাথ গাঙ্গুলি বাড়ির নং : n0003 বয়স : 42 লিঙ্গ : পুরুষ	FKH3042892 ফটো উপলব্ধ



31 নাম : মাধবী গাঙ্গুলী স্বামীর নাম: রবীন্দ্রনাথ গাঙ্গুলী বাড়ির নং : n0003 বয়স : 74 লিঙ্গ : মহিলা ফটো উপলব্ধ	WB/39/271/273643	32 নাম : দেবশীষ গাঙ্গুলী পিতার নাম: রবীন্দ্রনাথ গাঙ্গুলী বাড়ির নং : n0003 বয়স : 51 লিঙ্গ : পুরুষ ফটো উপলব্ধ	WB/39/271/273297	33 নাম : রেখা গাঙ্গুলী স্বামীর নাম: রবীন্দ্রনাথ গাঙ্গুলী বাড়ির নং : n0003 বয়স : 74 লিঙ্গ : মহিলা ফটো উপলব্ধ	WB/39/271/273642
34 নাম : বৃতি গাঙ্গুলী মায়ের নাম: বর্ণালী গাঙ্গুলী বাড়ির নং : 180 বয়স : 20 লিঙ্গ : মহিলা ফটো উপলব্ধ	UWX2539229	35 নাম : মোমিতা গাঙ্গুলী পিতার নাম: তপন গাঙ্গুলী বাড়ির নং : n0001 বয়স : 36 লিঙ্গ : মহিলা ফটো উপলব্ধ	UWX1103720	36 নাম : প্রতিমা হাজারী(গাঙ্গুলী) স্বামীর নাম: স্নেহাশীষ গাঙ্গুলী বাড়ির নং : n0028 বয়স : 38 লিঙ্গ : মহিলা ফটো উপলব্ধ	UWX1405745
37 নাম : শেফালী গাঙ্গুলি স্বামীর নাম: তপন গাঙ্গুলী বাড়ির নং : n0001 বয়স : 65 লিঙ্গ : মহিলা ফটো উপলব্ধ	FKH0423335	38 নাম : তনুশ্রী ঘোষ স্বামীর নাম: কালিদাস ঘোষ বাড়ির নং : জি.আর.এ 4 /3 টি বয়স : 47 লিঙ্গ : মহিলা ফটো উপলব্ধ	UWX1827633	39 নাম : অঙ্কিতা ঘোষ স্বামীর নাম: অমর নাথ ঘোষ বাড়ির নং : অন্নপূর্ণা ভবন বয়স : 28 লিঙ্গ : মহিলা ফটো উপলব্ধ	SQT1748383
40 নাম : কালিদাস ঘোষ পিতার নাম: শৈলেন ঘোষ বাড়ির নং : জি আর এ 4/3টি। বয়স : 56 লিঙ্গ : পুরুষ ফটো উপলব্ধ	UWX1827641	41 নাম : দীপান্বিতা ঘোষ পিতার নাম: কালিদাস ঘোষ বাড়ির নং : জি আর এ 4/3টি। বয়স : 27 লিঙ্গ : মহিলা ফটো উপলব্ধ	UWX2002319	42 নাম : উদিতা ঘোষ পিতার নাম: রামেশ্বর ঘোষ বাড়ির নং : N/A বয়স : 24 লিঙ্গ : মহিলা ফটো উপলব্ধ	UWX2268860
43 নাম : শাবন্তী ঘোষ পিতার নাম: সুরভ ঘোষ বাড়ির নং : এন0 বয়স : 28 লিঙ্গ : মহিলা ফটো উপলব্ধ	UWX2089001	44 নাম : সুরভ ঘোষ পিতার নাম: শান্তিপদ ঘোষ বাড়ির নং : এন005 বয়স : 68 লিঙ্গ : পুরুষ ফটো উপলব্ধ	UWX2089126	45 নাম : সংগীতা ঘোষ স্বামীর নাম: সুরভ ঘোষ বাড়ির নং : এন0224 বয়স : 60 লিঙ্গ : মহিলা ফটো উপলব্ধ	UWX2089142
46 নাম : প্রদীপ কুমার ঘোষ পিতার নাম: প্রতিবিন্দ্য ঘোষ বাড়ির নং : তেজগঞ্জ বয়স : 43 লিঙ্গ : পুরুষ ফটো উপলব্ধ	FKH3503182	47 নাম : মালবিকা ঘোষ স্বামীর নাম: প্রদীপ কুমার ঘোষ বাড়ির নং : তেজগঞ্জ বয়স : 40 লিঙ্গ : মহিলা ফটো উপলব্ধ	LVD2085900	48 নাম : পূর্ণিমা ঘোষ স্বামীর নাম: প্রতিবিন্দ্য ঘোষ বাড়ির নং : এন0335 বয়স : 74 লিঙ্গ : মহিলা ফটো উপলব্ধ	FKH0330241
49 নাম : প্রতিবিন্দ্য ঘোষ পিতার নাম: রামপতি ঘোষ বাড়ির নং : এন0335 বয়স : 76 লিঙ্গ : পুরুষ ফটো উপলব্ধ	FKH0330159	50 নাম : চৈতালী ঘোষাল স্বামীর নাম: শম্ভুনাথ ঘোষাল বাড়ির নং : n0076 বয়স : 61 লিঙ্গ : মহিলা ফটো উপলব্ধ	WB/39/271/306123	51 নাম : দীপালী চক্রবর্তী স্বামীর নাম: কৃষ্ণদাস চক্রবর্তী বাড়ির নং : n0285 বয়স : 53 লিঙ্গ : মহিলা ফটো উপলব্ধ	FKH1712538
52 নাম : কৃষ্ণদাস চক্রবর্তী পিতার নাম: নয়ন চক্রবর্তী বাড়ির নং : n0256 বয়স : 55 লিঙ্গ : পুরুষ ফটো উপলব্ধ	UWX1621382	53 নাম : সৌরভ চক্রবর্তী পিতার নাম: কৃষ্ণদাস চক্রবর্তী বাড়ির নং : n0255 বয়স : 31 লিঙ্গ : পুরুষ ফটো উপলব্ধ	UWX1621374	Q 54 নাম : রীনা চক্রবর্তী স্বামীর নাম: আলোক চক্রবর্তী বাড়ির নং : বয়স : 39 লিঙ্গ : মহিলা ফটো উপলব্ধ	FKH3744661
55 নাম : জয়িতা দে চক্রবর্তী স্বামীর নাম: সৌরভ চক্রবর্তী বাড়ির নং : তেজগঞ্জ বয়স : 31 লিঙ্গ : মহিলা ফটো উপলব্ধ	UWX1504281	56 নাম : কল্যাণি চক্রবর্তী স্বামীর নাম: বিপ্রদাস চক্রবর্তী বাড়ির নং : 116 বয়স : 66 লিঙ্গ : মহিলা ফটো উপলব্ধ	UWX1499268	57 নাম : আলোক চক্রবর্তী পিতার নাম: বিপ্রদাস চক্রবর্তী বাড়ির নং : 116 বয়স : 49 লিঙ্গ : পুরুষ ফটো উপলব্ধ	UWX1499276
58 নাম : অনুমিতা চন্দ্র পিতার নাম: শক্তিপদ চন্দ্র বাড়ির নং : n0348 বয়স : 32 লিঙ্গ : মহিলা ফটো উপলব্ধ	UWX1513225	Q 59 নাম : চম্পা চ্যাটার্জী স্বামীর নাম: মলয় চ্যাটার্জী বাড়ির নং : বয়স : 54 লিঙ্গ : মহিলা ফটো উপলব্ধ	FKH3709607	60 নাম : মলয় চ্যাটার্জী পিতার নাম: গৌরহরি চ্যাটার্জী বাড়ির নং : n0065 বয়স : 58 লিঙ্গ : পুরুষ ফটো উপলব্ধ	FKH3709599



61 নাম : ভুবন চ্যাটার্জী পিতার নাম: মলয় চ্যাটার্জী বাড়ির নং : এন006 বয়স : 26 লিঙ্গ : পুরুষ	UWX2094787 ফটো উপলব্ধ	62 নাম : রীতা চ্যাটার্জী স্বামীর নাম: সদানন্দ চ্যাটার্জী বাড়ির নং : 1এ নারায়ণ আবাস বয়স : 64 লিঙ্গ : মহিলা	UWX1621564 ফটো উপলব্ধ	63 নাম : সদানন্দ চ্যাটার্জী পিতার নাম: ধীরেন্দ্রনাথ চ্যাটার্জী বাড়ির নং : 1এ নারায়ণ আবাস বয়স : 68 লিঙ্গ : পুরুষ	UWX1621572 ফটো উপলব্ধ
64 নাম : সৌভিক চ্যাটার্জী পিতার নাম: সদানন্দ চ্যাটার্জী বাড়ির নং : 1এ,নারায়ণ আবাস বয়স : 21 লিঙ্গ : পুরুষ	UWX2543973 ফটো উপলব্ধ	65 নাম : বিমান চ্যাটার্জী পিতার নাম: সত্যনারায়ন চ্যাটার্জী বাড়ির নং : n0431 বয়স : 60 লিঙ্গ : পুরুষ	WB/39/271/273575 ফটো উপলব্ধ	66 নাম : সোমা চ্যাটার্জী স্বামীর নাম: বিমান চ্যাটার্জী বাড়ির নং : n0434 বয়স : 47 লিঙ্গ : মহিলা	FKH2259497 ফটো উপলব্ধ
67 নাম : স্বরূপ চ্যাটার্জী পিতার নাম: রবী শঙ্কর চ্যাটার্জী বাড়ির নং : n0025 বয়স : 29 লিঙ্গ : পুরুষ	UWX1827690 ফটো উপলব্ধ	68 নাম : সোমেশ চ্যাটার্জী পিতার নাম: নিরঞ্জন চ্যাটার্জী বাড়ির নং : 284 বয়স : 37 লিঙ্গ : পুরুষ	FKH3638004 ফটো উপলব্ধ	69 নাম : অভিজিৎ চ্যাটার্জী পিতার নাম: রবি শংকর চ্যাটার্জী বাড়ির নং : এন0056 বয়স : 25 লিঙ্গ : পুরুষ	UWX2379519 ফটো উপলব্ধ
70 নাম : কম্পনা চ্যাটার্জী স্বামীর নাম: নিরঞ্জন চ্যাটার্জী বাড়ির নং : n0298 বয়স : 61 লিঙ্গ : মহিলা	WB/39/271/273219 ফটো উপলব্ধ	71 নাম : রাজেশ চ্যাটার্জী পিতার নাম: নিরঞ্জন চ্যাটার্জী বাড়ির নং : n0297 বয়স : 41 লিঙ্গ : পুরুষ	FKH2636330 ফটো উপলব্ধ	72 নাম : সবিতা চ্যাটার্জী স্বামীর নাম: রবি শংকর চ্যাটার্জী বাড়ির নং : n0025 বয়স : 47 লিঙ্গ : মহিলা	FKH3041522 ফটো উপলব্ধ
73 নাম : রবি শংকর চ্যাটার্জী পিতার নাম: গৌরহরি চ্যাটার্জী বাড়ির নং : n0025 বয়স : 60 লিঙ্গ : পুরুষ	FKH3041514 ফটো উপলব্ধ	74 নাম : পিঙ্কি কুমারী চৌধুরী পিতার নাম: মিশ্রী চৌধুরী বাড়ির নং : n0272 বয়স : 33 লিঙ্গ : মহিলা	UWX1621580 ফটো উপলব্ধ	75 নাম : রামকুশীলা চৌধুরী স্বামীর নাম: মিশ্রীয়া চৌধুরী বাড়ির নং : n0024 বয়স : 73 লিঙ্গ : মহিলা	WB/39/271/273657 ফটো উপলব্ধ
76 নাম : পুষ্প সুকুল চৌধুরী স্বামীর নাম: জডিৎ কুমার চৌধুরী বাড়ির নং : n0440 বয়স : 81 লিঙ্গ : মহিলা	UWX1990217 ফটো উপলব্ধ	77 নাম : হৈমন্তী চৌধুরী পিতার নাম: হিমাংশু চৌধুরী বাড়ির নং : n0441 বয়স : 33 লিঙ্গ : মহিলা	UWX1990225 ফটো উপলব্ধ	78 নাম : শুভ চৌধুরী পিতার নাম: তডিৎ কুমার চৌধুরী বাড়ির নং : n0447 বয়স : 41 লিঙ্গ : পুরুষ	UWX1990258 ফটো উপলব্ধ
79 নাম : জয়শ্রী তা পিতার নাম: স্বগীয় হীরালাল হাজারা বাড়ির নং : ২৪৪ বয়স : 58 লিঙ্গ : মহিলা	FKH2897999 ফটো উপলব্ধ	80 নাম : অনন্যা পাঁজা তা স্বামীর নাম: অভিরূপ তা বাড়ির নং : আদর্শ পল্লী বয়স : 25 লিঙ্গ : মহিলা	ZNT1587229 ফটো উপলব্ধ	81 নাম : সৌমিত্র তা পিতার নাম: স্বগীয় দীপক কুমার তা বাড়ির নং : 244 বয়স : 33 লিঙ্গ : পুরুষ	UWX1316256 ফটো উপলব্ধ
82 নাম : নুপুর তা স্বামীর নাম: সন্দিৎ তা বাড়ির নং : এন0056 বয়স : 58 লিঙ্গ : মহিলা	UWX2379451 ফটো উপলব্ধ	83 নাম : অভিরূপ তা পিতার নাম: সন্দিৎ কুমার তা বাড়ির নং : এন0056 বয়স : 34 লিঙ্গ : পুরুষ	YAJ1235340 ফটো উপলব্ধ	84 নাম : সন্দিৎ তা পিতার নাম: কৃষ্ণবন্ধু তা বাড়ির নং : এন0056 বয়স : 65 লিঙ্গ : পুরুষ	UWX2379469 ফটো উপলব্ধ
85 নাম : শুভদীপ রায় পিতার নাম: অরূপ কুমার রায় বাড়ির নং : এন0056 বয়স : 23 লিঙ্গ : পুরুষ	UWX2379485 ফটো উপলব্ধ	86 নাম : প্রত্যাষা তা পিতার নাম: কমলাপতি তা বাড়ির নং : এন0001 বয়স : 25 লিঙ্গ : মহিলা	UWX2088961 ফটো উপলব্ধ	87 নাম : সৌমেন তা পিতার নাম: দীপক কুমার তা বাড়ির নং : n0026 বয়স : 39 লিঙ্গ : পুরুষ	FKH3042934 ফটো উপলব্ধ
88 নাম : কৃষ্ণারানী দত্ত স্বামীর নাম: মানিক দত্ত বাড়ির নং : n0451 বয়স : 41 লিঙ্গ : মহিলা	UWX1990274 ফটো উপলব্ধ	89 নাম : তনুশ্রী দত্ত স্বামীর নাম: শঙ্কর দত্ত বাড়ির নং : n0452 বয়স : 37 লিঙ্গ : মহিলা	UWX1990282 ফটো উপলব্ধ	90 নাম : শঙ্কর দত্ত পিতার নাম: নিরঞ্জন দত্ত বাড়ির নং : n0453 বয়স : 44 লিঙ্গ : পুরুষ	UWX1990290 ফটো উপলব্ধ

91	UWX2549863	92	UWX1990308	93	UWX1990316
নাম : অরিদম দত্ত পিতার নাম: শঙ্কর দত্ত বাড়ির নং : 714 বয়স : 20 লিঙ্গ : পুরুষ	ফটো উপলব্ধ	নাম : অনিতা দত্ত স্বামীর নাম: নিরঞ্জন দত্ত বাড়ির নং : n0454 বয়স : 62 লিঙ্গ : মহিলা	ফটো উপলব্ধ	নাম : কৃষ্ণা দত্ত স্বামীর নাম: চিত্তরঞ্জন দত্ত বাড়ির নং : n0455 বয়স : 69 লিঙ্গ : মহিলা	ফটো উপলব্ধ
94	UWX1621515	95	UWX1621465	96	UWX2089027
নাম : মনোজিৎ দত্ত পিতার নাম: কর্তিক চন্দ্র দত্ত বাড়ির নং : n0266 বয়স : 38 লিঙ্গ : পুরুষ	ফটো উপলব্ধ	নাম : পাপু মন্ডল দত্ত স্বামীর নাম: মনোজিৎ দত্ত বাড়ির নং : n0262 বয়স : 38 লিঙ্গ : মহিলা	ফটো উপলব্ধ	নাম : সঞ্জয় দত্ত পিতার নাম: চিন্ময় দত্ত বাড়ির নং : এন00 বয়স : 25 লিঙ্গ : পুরুষ	ফটো উপলব্ধ
97	UWX2295582	98	SQT1279710	99	UWX1621770
নাম : রাজস্বী দত্ত পিতার নাম: তাপস কুমার দত্ত বাড়ির নং : n0274 বয়স : 25 লিঙ্গ : মহিলা	ফটো উপলব্ধ	নাম : সৌমিতা দত্ত স্বামীর নাম: কল্যান সরকার বাড়ির নং : N0103 বয়স : 33 লিঙ্গ : মহিলা	ফটো উপলব্ধ	নাম : অর্নব সরকার পিতার নাম: শ্যামা প্রসাদ সরকার বাড়ির নং : n0103 বয়স : 32 লিঙ্গ : পুরুষ	ফটো উপলব্ধ
100	UWX1621531	101	FKH3646163	102	FKH3646155
নাম : স্বর্নময়ী দত্ত স্বামীর নাম: সৌমিত্র দত্ত বাড়ির নং : n0268 বয়স : 49 লিঙ্গ : মহিলা	ফটো উপলব্ধ	নাম : রূপা দত্ত স্বামীর নাম: তাপস কুমার দত্ত বাড়ির নং : n0273 বয়স : 53 লিঙ্গ : মহিলা	ফটো উপলব্ধ	নাম : তাপস কুমার দত্ত পিতার নাম: বারিদ বরণ দত্ত বাড়ির নং : n0274 বয়স : 57 লিঙ্গ : পুরুষ	ফটো উপলব্ধ
103	UWX2497568	104	UWX1078195	105	WB/39/271/273036
নাম : সেবাব্রত দত্ত পিতার নাম: উৎপল কুমার দত্ত বাড়ির নং : 64 বয়স : 20 লিঙ্গ : পুরুষ	ফটো উপলব্ধ	নাম : আরতি দত্ত স্বামীর নাম: চিন্ময় দত্ত বাড়ির নং : n0343 বয়স : 59 লিঙ্গ : মহিলা	ফটো উপলব্ধ	নাম : চিন্ময় দত্ত পিতার নাম: অজিত দত্ত বাড়ির নং : n0342 বয়স : 56 লিঙ্গ : পুরুষ	ফটো উপলব্ধ
106	UWX1499573	107	UWX1621523	108	FKH3613668
নাম : সম্প্রীতি দত্ত পিতার নাম: উৎপল কুমার দত্ত বাড়ির নং : n0322 বয়স : 32 লিঙ্গ : মহিলা	ফটো উপলব্ধ	নাম : সৌমিত্র দত্ত পিতার নাম: পঙ্কজ দত্ত বাড়ির নং : n0267 বয়স : 54 লিঙ্গ : পুরুষ	ফটো উপলব্ধ	নাম : শ্রীপর্ণা দত্ত স্বামীর নাম: সুমন্ত দত্ত বাড়ির নং : n0044 বয়স : 42 লিঙ্গ : মহিলা	ফটো উপলব্ধ
109	WB/39/271/273653	110	WB/39/271/273444	111	WB/39/271/273397
নাম : কাজল দত্ত স্বামীর নাম: হীরু দত্ত বাড়ির নং : n0010 বয়স : 50 লিঙ্গ : মহিলা	ফটো উপলব্ধ	নাম : কমলা দত্ত স্বামীর নাম: পরেশ দত্ত বাড়ির নং : n0009 বয়স : 70 লিঙ্গ : মহিলা	ফটো উপলব্ধ	নাম : পরেশ নাথ দত্ত পিতার নাম: ভোলানাথ দত্ত বাড়ির নং : n0009 বয়স : 80 লিঙ্গ : পুরুষ	ফটো উপলব্ধ
112	WB/39/271/273324	113	UWX1621499	114	UWX1621473
নাম : মানিক দত্ত পিতার নাম: চিত্তরঞ্জন দত্ত বাড়ির নং : n0450 বয়স : 53 লিঙ্গ : পুরুষ	ফটো উপলব্ধ	নাম : কর্তিক চন্দ্র দত্ত পিতার নাম: দিবাকর দত্ত বাড়ির নং : n0265 বয়স : 68 লিঙ্গ : পুরুষ	ফটো উপলব্ধ	নাম : শুভেন্দু দত্ত পিতার নাম: কর্তিক চন্দ্র দত্ত বাড়ির নং : n0263 বয়স : 37 লিঙ্গ : পুরুষ	ফটো উপলব্ধ
115	FKH3042900	116	UWX2295756	117	UWX1706639
নাম : সুমন্ত দত্ত পিতার নাম: সুকুমার দত্ত বাড়ির নং : n0012 বয়স : 42 লিঙ্গ : পুরুষ	ফটো উপলব্ধ	নাম : সার্থক দাঁ পিতার নাম: সৌমেন দাঁ বাড়ির নং : N0025 বয়স : 24 লিঙ্গ : পুরুষ	ফটো উপলব্ধ	নাম : সৌমেন দাঁ পিতার নাম: সুকদেব দাঁ বাড়ির নং : এন0012 বয়স : 49 লিঙ্গ : পুরুষ	ফটো উপলব্ধ
118	UWX1706647	119	UWX1990209	120	FKH3637972
নাম : মৌসুমী দাঁ স্বামীর নাম: সৌমেন দাঁ বাড়ির নং : এন00 বয়স : 42 লিঙ্গ : মহিলা	ফটো উপলব্ধ	নাম : নীলাঞ্জলি দালাল পিতার নাম: সাধন দালাল বাড়ির নং : n0439 বয়স : 33 লিঙ্গ : পুরুষ	ফটো উপলব্ধ	নাম : সুমিত দাস পিতার নাম: সৌমেন্দ্র দাস বাড়ির নং : n0351 বয়স : 38 লিঙ্গ : পুরুষ	ফটো উপলব্ধ



121 নাম : সৌমেন্দ্র দাস পিতার নাম: নিত্যানন্দ দাস বাড়ির নং : n0352 বয়স : 67 লিঙ্গ : পুরুষ	BZW1843135 ফটো উপলব্ধ	122 নাম : অক্ষিত দাস পিতার নাম: সৌমেন্দ্র দাস বাড়ির নং : n0352 বয়স : 28 লিঙ্গ : পুরুষ	UWX1827724 ফটো উপলব্ধ	Q 123 নাম : বাবু দাস পিতার নাম: হরনাথ দাস বাড়ির নং : 00 বয়স : 27 লিঙ্গ : পুরুষ	UWX2196921 ফটো উপলব্ধ
124 নাম : নিলয় দাস পিতার নাম: নিরঞ্জন দাস বাড়ির নং : N0056 বয়স : 25 লিঙ্গ : পুরুষ	UWX2295855 ফটো উপলব্ধ	125 নাম : জ্যোতির্ময় দাস পিতার নাম: জগন্নাথ দাস বাড়ির নং : এন0011 বয়স : 22 লিঙ্গ : পুরুষ	UWX2475259 ফটো উপলব্ধ	126 নাম : শিবম দাস পিতার নাম: সুদেব দাস বাড়ির নং : n00 বয়স : 24 লিঙ্গ : পুরুষ	UWX2295483 ফটো উপলব্ধ
127 নাম : মোসুমী দাস স্বামীর নাম: সুখেন দাস বাড়ির নং : এন0056 বয়স : 27 লিঙ্গ : মহিলা	YAJ1809508 ফটো উপলব্ধ	128 নাম : মেহা দাস পিতার নাম: মৃত্যুঞ্জয় দাস বাড়ির নং : N0058 বয়স : 26 লিঙ্গ : মহিলা	UWX2295608 ফটো উপলব্ধ	129 নাম : চুমকী দাস স্বামীর নাম: সুদেব দাস বাড়ির নং : n0287 বয়স : 47 লিঙ্গ : মহিলা	UWX0946673 ফটো উপলব্ধ
130 নাম : শ্যামল দাস পিতার নাম: সত্যরঞ্জন দাস বাড়ির নং : n0212 বয়স : 56 লিঙ্গ : পুরুষ	UWX1990167 ফটো উপলব্ধ	131 নাম : প্যাপিয়া দাস স্বামীর নাম: মৃত্যুঞ্জয় দাস বাড়ির নং : মৃত্যুঞ্জয় দাস বয়স : 48 লিঙ্গ : মহিলা	UWX1827583 ফটো উপলব্ধ	132 নাম : মৃত্যুঞ্জয় দাস পিতার নাম: বসন্ত কুমার দাস বাড়ির নং : বসন্ত কুমার দাস বয়স : 61 লিঙ্গ : পুরুষ	UWX1827575 ফটো উপলব্ধ
133 নাম : সাথী দাস স্বামীর নাম: হরনাথ দাস বাড়ির নং : n0425 বয়স : 45 লিঙ্গ : মহিলা	UWX1853233 ফটো উপলব্ধ	134 নাম : অভিজিৎ দাস পিতার নাম: অসিত বরণ দাস বাড়ির নং : n0410 বয়স : 35 লিঙ্গ : পুরুষ	UWX1827674 ফটো উপলব্ধ	135 নাম : অসিত বরন দাস পিতার নাম: ইন্দ্রনারায়ন দাস বাড়ির নং : n0408 বয়স : 68 লিঙ্গ : পুরুষ	UWX1827666 ফটো উপলব্ধ
136 নাম : ঋতুপর্ণা দাস পিতার নাম: সুদেব দাস বাড়ির নং : n0287 বয়স : 28 লিঙ্গ : মহিলা	UWX1827740 ফটো উপলব্ধ	137 নাম : সুদেব দাস পিতার নাম: জলধর দাস বাড়ির নং : n0287 বয়স : 52 লিঙ্গ : পুরুষ	FKH3709649 ফটো উপলব্ধ	138 নাম : জ্যোতিদীপ্ত দে পিতার নাম: গুরুশংকর দে বাড়ির নং : n0288 বয়স : 32 লিঙ্গ : পুরুষ	UWX1421437 ফটো উপলব্ধ
139 নাম : নীতিশ্রী দে স্বামীর নাম: প্রশান্ত কুমার দে বাড়ির নং : n0069 বয়স : 41 লিঙ্গ : মহিলা	UWX0945097 ফটো উপলব্ধ	140 নাম : প্রশান্ত কুমার দে পিতার নাম: গোপাল চন্দ্র দে বাড়ির নং : n0069 বয়স : 54 লিঙ্গ : পুরুষ	UWX0945089 ফটো উপলব্ধ	141 নাম : শ্রীরাধা দে পিতার নাম: গুরুশঙ্কর দে বাড়ির নং : n0289 বয়স : 28 লিঙ্গ : মহিলা	UWX1827708 ফটো উপলব্ধ
142 নাম : অপর্ণা দে স্বামীর নাম: গুরু শঙ্কর দে বাড়ির নং : n0290 বয়স : 56 লিঙ্গ : মহিলা	UWX2221927 ফটো উপলব্ধ	143 নাম : গুরু শঙ্কর দে পিতার নাম: বনমালী দে বাড়ির নং : n0289 বয়স : 66 লিঙ্গ : পুরুষ	UWX2221935 ফটো উপলব্ধ	144 নাম : মেহা দে মায়ের নাম: রুমা দে বাড়ির নং : N0058 বয়স : 24 লিঙ্গ : মহিলা	UWX2295673 ফটো উপলব্ধ
145 নাম : পুতুল দে(দাস) স্বামীর নাম: অনুপম দে বাড়ির নং : n0473 বয়স : 38 লিঙ্গ : মহিলা	JJL2546141 ফটো উপলব্ধ	146 নাম : মনিকা দেওঘরিয়া স্বামীর নাম: আশীষ কুমার দেওঘরিয়া বাড়ির নং : N0058 বয়স : 30 লিঙ্গ : মহিলা	UWX2295830 ফটো উপলব্ধ	147 নাম : আশীষ কুমার দেওঘরিয়া পিতার নাম: সত্যনাথ দেওঘরিয়া বাড়ির নং : n0007 বয়স : 41 লিঙ্গ : পুরুষ	FKH3335015 ফটো উপলব্ধ
148 নাম : চন্দনা দেওঘরিয়া স্বামীর নাম: সত্যনন্দ দেওঘরিয়া বাড়ির নং : n0007 বয়স : 64 লিঙ্গ : মহিলা	WB/39/271/273496 ফটো উপলব্ধ	149 নাম : সত্যনন্দ দেওঘরিয়া পিতার নাম: দেবেন্দ্রনাথ দেওঘরিয়া বাড়ির নং : n0007 বয়স : 72 লিঙ্গ : পুরুষ	WB/39/271/273332 ফটো উপলব্ধ	150 নাম : সুবর্ণা ধনী পিতার নাম: কান্তীক চন্দ্র ধনী বাড়ির নং : n0300 বয়স : 40 লিঙ্গ : মহিলা	FKH3335171 ফটো উপলব্ধ



151 নাম : রেখা ধনী স্বামীর নাম: কার্তিক চন্দ্র ধনী বাড়ির নং : n0339 বয়স : 67 লিঙ্গ : মহিলা	WB/39/271/273190	152 নাম : বরুণ ধর পিতার নাম: ব্রজেন্দ্র ধর বাড়ির নং : n0019 বয়স : 69 লিঙ্গ : পুরুষ	WB/39/271/273434	153 নাম : তপতী ধর স্বামীর নাম: বরুণ ধর বাড়ির নং : n0019 বয়স : 62 লিঙ্গ : মহিলা	WB/39/271/273429
154 নাম : বিমান ধর পিতার নাম: বরুণ ধর বাড়ির নং : n0019 বয়স : 38 লিঙ্গ : পুরুষ	FKH3334992	155 নাম : বিপ্লব ধর পিতার নাম: ব্রজেন্দ্র লাল ধর বাড়ির নং : n0019 বয়স : 60 লিঙ্গ : পুরুষ	UWX2182137	156 নাম : শান্তি ধর স্বামীর নাম: বিপ্লব ধর বাড়ির নং : এন005 বয়স : 55 লিঙ্গ : মহিলা	UWX2379386
157 নাম : শ্বেতা নন্দী স্বামীর নাম: দেবদীপ নন্দী বাড়ির নং : এন00 বয়স : 28 লিঙ্গ : মহিলা	UWX2089084	158 নাম : সোনিয়া নন্দী স্বামীর নাম: শুভদীপ নন্দী বাড়ির নং : n0094 বয়স : 32 লিঙ্গ : মহিলা	NEN1619386	159 নাম : দেবদীপ নন্দী পিতার নাম: শ্রীকান্ত নন্দী বাড়ির নং : এন0128 বয়স : 35 লিঙ্গ : পুরুষ	UWX1078302
160 নাম : আশিস কুমার পণ্ডিত পিতার নাম: কালীপদ পণ্ডিত বাড়ির নং : তেজগঞ্জ আদর্শপঅলী বয়স : 54 লিঙ্গ : পুরুষ	UWX1990340	161 নাম : রীতা পন্ডিত স্বামীর নাম: আশিস কুমার পণ্ডিত বাড়ির নং : তেজগঞ্জ বয়স : 55 লিঙ্গ : মহিলা	CKN2374411	162 নাম : পার্থ পাকড়ে পিতার নাম: দীনেশ কুমার পাকড়ে বাড়ির নং : n0318 বয়স : 43 লিঙ্গ : পুরুষ	FKH2636553
163 নাম : পূজা দত্ত পাকড়ে স্বামীর নাম: পলাশ পাকড়ে বাড়ির নং : n0316 বয়স : 33 লিঙ্গ : মহিলা	UWX1513233	164 নাম : পলাশ পাকড়ে পিতার নাম: দীনেশ কুমার পাকড়ে বাড়ির নং : n0317 বয়স : 40 লিঙ্গ : পুরুষ	FKH3042967	165 নাম : মায়ী পাকড়ে স্বামীর নাম: দিনেশ কুমার পাকড়ে বাড়ির নং : n0319 বয়স : 67 লিঙ্গ : মহিলা	WB/39/271/273633
166 নাম : দীনেশ কুমার পাকড়ে পিতার নাম: কৃষ্ণপদ পাকড়ে বাড়ির নং : n0321 বয়স : 71 লিঙ্গ : পুরুষ	WB/39/271/273384	167 নাম : রিয়ান্কা পাকড়ে স্বামীর নাম: পার্থ পাকড়ে বাড়ির নং : n0318 বয়স : 38 লিঙ্গ : মহিলা	UWX1827658	168 নাম : সত্যদেব পাল পিতার নাম: মঙ্গলা পাল বাড়ির নং : n0036 বয়স : 59 লিঙ্গ : পুরুষ	FKH3042942
169 নাম : বিক্রম চন্দ্র পাল পিতার নাম: সত্যদেব পাল বাড়ির নং : n0026, ওয়াড-17 বয়স : 36 লিঙ্গ : পুরুষ	UWX1078070	170 নাম : হেনা পাল স্বামীর নাম: সত্যদেব পাল বাড়ির নং : n0037 বয়স : 50 লিঙ্গ : মহিলা	FKH3042959	171 নাম : প্রদীপ পাল পিতার নাম: অনাদী পাল বাড়ির নং : n0257 বয়স : 48 লিঙ্গ : পুরুষ	UWX1621390
172 নাম : সূতপা পাল স্বামীর নাম: প্রদীপ পাল বাড়ির নং : n0257 বয়স : 40 লিঙ্গ : মহিলা	UWX1827542	173 নাম : দীপালি পাল দাস স্বামীর নাম: শিবনাথ দাস বাড়ির নং : বয়স : 43 লিঙ্গ : মহিলা	FKH3067261	174 নাম : প্রীতম বনিক পিতার নাম: কানাই বনিক বাড়ির নং : নং 17 বয়স : 36 লিঙ্গ : পুরুষ	UWX1339001
175 নাম : সুভদ্রা বনিক স্বামীর নাম: রতন বনিক বাড়ির নং : n0011 বয়স : 37 লিঙ্গ : মহিলা	UWX1078088	176 নাম : রতন বনিক পিতার নাম: গৌরাজ বনিক বাড়ির নং : n0011 বয়স : 50 লিঙ্গ : পুরুষ	WB/39/271/273325	177 নাম : পলি বনিক স্বামীর নাম: মানিক বনিক বাড়ির নং : n0011 বয়স : 39 লিঙ্গ : মহিলা	UWX1078096
178 নাম : মানিক বনিক পিতার নাম: গৌরাজ বনিক বাড়ির নং : n0011 বয়স : 53 লিঙ্গ : পুরুষ	WB/39/271/273412	179 নাম : গৌরাজ বনিক পিতার নাম: কানুরাজ বনিক বাড়ির নং : n0011 বয়স : 88 লিঙ্গ : পুরুষ	WB/39/271/273503	180 নাম : তনুজা ব্যানার্জী স্বামীর নাম: সোমনাথ ব্যানার্জী বাড়ির নং : n0457 বয়স : 52 লিঙ্গ : মহিলা	UWX1990332



181 নাম : সোমনাথ ব্যানার্জী পিতার নাম: অমরনাথ ব্যানার্জী বাড়ির নং : n0458 বয়স : 58 লিঙ্গ : পুরুষ	NRW0904490 ফটো উপলব্ধ	182 নাম : টিয়া মুখার্জী পিতার নাম: সুনীত কুমার মুখার্জী বাড়ির নং : n0341 বয়স : 30 লিঙ্গ : মহিলা	UWX1649326 ফটো উপলব্ধ	183 নাম : দিলিপ কুমার ব্যানার্জী পিতার নাম: সমাধিশ্বর ব্যানার্জী বাড়ির নং : n0341 বয়স : 71 লিঙ্গ : পুরুষ	WB/39/271/273258 ফটো উপলব্ধ
184 নাম : তপ্তি ব্যানার্জী স্বামীর নাম: অসিম ব্যানার্জী বাড়ির নং : n0305 বয়স : 63 লিঙ্গ : মহিলা	WB/39/271/273406 ফটো উপলব্ধ	185 নাম : শুভ ব্যানার্জী পিতার নাম: মৃত্যনঞ্জয় ব্যানার্জী বাড়ির নং : এন00 বয়স : 27 লিঙ্গ : পুরুষ	UWX2089068 ফটো উপলব্ধ	186 নাম : চিত্রা দেবমুঙ্গী স্বামীর নাম: শুভেন্দ দেবমুঙ্গী বাড়ির নং : n0399 বয়স : 42 লিঙ্গ : মহিলা	UWX1827534 ফটো উপলব্ধ
187 নাম : পিয়া ভট্ট স্বামীর নাম: জয়ন্ত ভট্ট বাড়ির নং : n0398 বয়স : 46 লিঙ্গ : মহিলা	FKH3043056 ফটো উপলব্ধ	188 নাম : জয়ন্ত ভট্ট পিতার নাম: চিত্ত ভট্ট বাড়ির নং : n0399 বয়স : 50 লিঙ্গ : পুরুষ	WB/39/271/273154 ফটো উপলব্ধ	189 নাম : সুমন ভট্টাচার্য পিতার নাম: সুনীল ভট্টাচার্য বাড়ির নং : n0023 বয়স : 57 লিঙ্গ : পুরুষ	FKH1749555 ফটো উপলব্ধ
190 নাম : শিপ্রা ভট্টাচার্য স্বামীর নাম: রাজীব ভট্টাচার্য বাড়ির নং : n0008 বয়স : 52 লিঙ্গ : মহিলা	FKH3335007 ফটো উপলব্ধ	191 নাম : রাজীব ভট্টাচার্য পিতার নাম: বিশ্বনাথ ভট্টাচার্য বাড়ির নং : n0008 বয়স : 57 লিঙ্গ : পুরুষ	WB/39/271/273107 ফটো উপলব্ধ	192 নাম : সুমন ভট্টাচার্য পিতার নাম: রাজীব ভট্টাচার্য বাড়ির নং : n0008 বয়স : 28 লিঙ্গ : মহিলা	UWX1853183 ফটো উপলব্ধ
193 নাম : অতনু ভট্টাচার্য পিতার নাম: সুনীল ভট্টাচার্য বাড়ির নং : এন0023 বয়স : 54 লিঙ্গ : পুরুষ	UWX2501617 ফটো উপলব্ধ	194 নাম : উমা ভট্টাচার্য স্বামীর নাম: সুনীল ভট্টাচার্য বাড়ির নং : 00 বয়স : 78 লিঙ্গ : মহিলা	UWX2500767 ফটো উপলব্ধ	195 নাম : মেধা ভট্টাচার্য পিতার নাম: সুনীল ভট্টাচার্য বাড়ির নং : এন0001 বয়স : 51 লিঙ্গ : পুরুষ	UWX2500783 ফটো উপলব্ধ
196 নাম : নীলাস্বর ভট্টাচার্য পিতার নাম: রাজিব ভট্টাচার্য বাড়ির নং : এন0056 বয়স : 23 লিঙ্গ : পুরুষ	UWX2379535 ফটো উপলব্ধ	197 নাম : সম্পদ ভট্টাচার্য পিতার নাম: শেখর ভট্টাচার্য বাড়ির নং : n0097 বয়স : 27 লিঙ্গ : পুরুষ	UWX1990175 ফটো উপলব্ধ	198 নাম : ঋতুর্ণা ভৌমিক পিতার নাম: সনত ভৌমিক বাড়ির নং : N0058 বয়স : 25 লিঙ্গ : পুরুষ	UWX2295780 ফটো উপলব্ধ
199 নাম : মৌসুমি মুখার্জী স্বামীর নাম: গৌতম মুখার্জী বাড়ির নং : এন0284 বয়স : 44 লিঙ্গ : মহিলা	UWX1213412 ফটো উপলব্ধ	200 নাম : পৌতম মুখার্জী পিতার নাম: হরিসাধন মুখার্জী বাড়ির নং : এন0284 বয়স : 54 লিঙ্গ : পুরুষ	FKH1749712 ফটো উপলব্ধ	201 নাম : রূপকথা মুখার্জী পিতার নাম: গৌতম মুখার্জী বাড়ির নং : এন0284 বয়স : 20 লিঙ্গ : মহিলা	UWX2567683 ফটো উপলব্ধ
202 নাম : লক্ষ্মীরানী মুখার্জী স্বামীর নাম: অক্ষয় মুখার্জী বাড়ির নং : n0423 বয়স : 31 লিঙ্গ : মহিলা	UWX1853209 ফটো উপলব্ধ	203 নাম : দিলীপ কুমার মণ্ডল পিতার নাম: বিশ্বনাথ মণ্ডল বাড়ির নং : n0320 বয়স : 60 লিঙ্গ : পুরুষ	UWX1213479 ফটো উপলব্ধ	204 নাম : তুষ্ট মণ্ডল পিতার নাম: দিলীপ কুমার মণ্ডল বাড়ির নং : n0315 বয়স : 39 লিঙ্গ : পুরুষ	FKH3335247 ফটো উপলব্ধ
205 নাম : লক্ষ্মী নারায়ণ মণ্ডল পিতার নাম: মদন মোহন মণ্ডল বাড়ির নং : n0294 বয়স : 72 লিঙ্গ : পুরুষ	WB/39/271/273537 ফটো উপলব্ধ	206 নাম : আল্পনা মণ্ডল স্বামীর নাম: লক্ষ্মী নারায়ণ মণ্ডল বাড়ির নং : n0293 বয়স : 67 লিঙ্গ : মহিলা	WB/39/271/273535 ফটো উপলব্ধ	207 নাম : প্রশান্ত মণ্ডল পিতার নাম: বৃদ্ধদেব মণ্ডল বাড়ির নং : 228/বী/এ বয়স : 49 লিঙ্গ : পুরুষ	HXN1901685 ফটো উপলব্ধ
208 নাম : পিয়ালী ঘোষ স্বামীর নাম: তুষ্ট মন্ডল বাড়ির নং : এন0056 বয়স : 27 লিঙ্গ : মহিলা	ZHR2076396 ফটো উপলব্ধ	209 নাম : অমিত মণ্ডল পিতার নাম: দিবাকর মণ্ডল বাড়ির নং : এন0152 বয়স : 46 লিঙ্গ : পুরুষ	JLL1705011 ফটো উপলব্ধ	210 নাম : মৌ মন্ডল স্বামীর নাম: অমিত মন্ডল বাড়ির নং : এন0152 বয়স : 38 লিঙ্গ : মহিলা	BHV2639417 ফটো উপলব্ধ



211 নাম : শিউলী মন্ডল স্বামীর নাম: প্রশান্ত মন্ডল বাড়ির নং : N0035 বয়স : 39 লিঙ্গ : মহিলা	HXN2380251 ফটো উপলব্ধ	212 নাম : সৌরভ মন্ডল পিতার নাম: লক্ষী নারায়ন মন্ডল বাড়ির নং : n0292 বয়স : 40 লিঙ্গ : পুরুষ	FKH3042215 ফটো উপলব্ধ	213 নাম : শান্তি মন্ডল পিতার নাম: সনৎ মন্ডল বাড়ির নং : n0085 বয়স : 46 লিঙ্গ : পুরুষ	FKH2370732 ফটো উপলব্ধ
214 নাম : অর্ঘব মন্ডল পিতার নাম: অলোক মন্ডল বাড়ির নং : n0411 বয়স : 30 লিঙ্গ : পুরুষ	UWX1827716 ফটো উপলব্ধ	215 নাম : অলোক মন্ডল পিতার নাম: অজিত কুমার মন্ডল বাড়ির নং : n0405 বয়স : 61 লিঙ্গ : পুরুষ	UWX1827625 ফটো উপলব্ধ	216 নাম : পূর্ণিমা মন্ডল স্বামীর নাম: অলোক মন্ডল বাড়ির নং : n0404 বয়স : 55 লিঙ্গ : মহিলা	UWX1827617 ফটো উপলব্ধ
217 নাম : শমিতা মেদা মাজিলা স্বামীর নাম: রুপক মাজিলা বাড়ির নং : অসীমালয় বয়স : 42 লিঙ্গ : মহিলা	UWX1338912 ফটো উপলব্ধ	218 নাম : রুপক মাজিলা পিতার নাম: দীপককুমার মাজিলা বাড়ির নং : অসীমালয় বয়স : 46 লিঙ্গ : পুরুষ	FKH1749746 ফটো উপলব্ধ	219 নাম : নিভা মাজিলা স্বামীর নাম: দীপক কুমার মাজিলা বাড়ির নং : অসীমালয় বয়স : 63 লিঙ্গ : মহিলা	UWX2181972 ফটো উপলব্ধ
220 নাম : দীপক কুমার মাজিলা পিতার নাম: নৃপেন্দ্র নাথ মাজিলা বাড়ির নং : অসীমালয় বয়স : 72 লিঙ্গ : পুরুষ	UWX2181949 ফটো উপলব্ধ	221 নাম : তৃষা যশ পিতার নাম: রুপনারায়ণ যশ বাড়ির নং : তেজগঞ্জ বয়স : 23 লিঙ্গ : মহিলা	UWX2487981 ফটো উপলব্ধ	222 নাম : রুপনারায়ণ যশ পিতার নাম: শঙ্করনাথ যশ বাড়ির নং : n0417 বয়স : 50 লিঙ্গ : পুরুষ	FKH3340304 ফটো উপলব্ধ
223 নাম : সুতপা যশ স্বামীর নাম: রুপনারায়ণ যশ বাড়ির নং : n0279 বয়স : 47 লিঙ্গ : মহিলা	FKH3511417 ফটো উপলব্ধ	224 নাম : পাপিয়া যশ স্বামীর নাম: সুমন্ত কুমার যশ বাড়ির নং : n0059 বয়স : 33 লিঙ্গ : মহিলা	UWX1621408 ফটো উপলব্ধ	225 নাম : শিখা রায় স্বামীর নাম: তপন রায় বাড়ির নং : না বয়স : 53 লিঙ্গ : মহিলা	UWX2411395 ফটো উপলব্ধ
226 নাম : তপন রায় পিতার নাম: সতীশচন্দ্র রায় বাড়ির নং : বয়স : 60 লিঙ্গ : পুরুষ	UWX2411411 ফটো উপলব্ধ	227 নাম : মিঠু রায় স্বামীর নাম: অর্পন রায় বাড়ির নং : এন0056 বয়স : 27 লিঙ্গ : মহিলা	IMW1980887 ফটো উপলব্ধ	228 নাম : অর্ঘা রায় পিতার নাম: সজল কুমার রায় বাড়ির নং : n0169 বয়স : 27 লিঙ্গ : পুরুষ	UWX1990365 ফটো উপলব্ধ
229 নাম : অর্পন রায় পিতার নাম: তপন রায় বাড়ির নং : n0414 বয়স : 36 লিঙ্গ : পুরুষ	UWX1195197 ফটো উপলব্ধ	230 নাম : অনিরুদ্ধ রায় পিতার নাম: প্রনবেশ চন্দ্র রায় বাড়ির নং : n0448 বয়স : 48 লিঙ্গ : পুরুষ	FKH1749613 ফটো উপলব্ধ	231 নাম : গোপালী রায় স্বামীর নাম: অনিরুদ্ধ রায় বাড়ির নং : n0442 বয়স : 38 লিঙ্গ : মহিলা	UWX1213370 ফটো উপলব্ধ
232 নাম : প্রনবেশ চন্দ্র রায় পিতার নাম: রাধারঞ্জন রায় বাড়ির নং : n0444 বয়স : 82 লিঙ্গ : পুরুষ	UWX1990241 ফটো উপলব্ধ	233 নাম : অনুপম রায় পিতার নাম: প্রনবেশ চন্দ্র রায় বাড়ির নং : n0445 বয়স : 46 লিঙ্গ : পুরুষ	FKH1749621 ফটো উপলব্ধ	234 নাম : মৌমিতা রায় স্বামীর নাম: অনুপম রায় বাড়ির নং : n0446 বয়স : 37 লিঙ্গ : মহিলা	UWX1213362 ফটো উপলব্ধ
235 নাম : তপন রায় পিতার নাম: মনোরঞ্জন রায় বাড়ির নং : n0333 বয়স : 71 লিঙ্গ : পুরুষ	WB/39/271/060782 ফটো উপলব্ধ	236 নাম : স্বাতী রায় স্বামীর নাম: তপন রায় বাড়ির নং : n0332 বয়স : 60 লিঙ্গ : মহিলা	WB/39/271/060537 ফটো উপলব্ধ	237 নাম : সৌম্য রায় পিতার নাম: তপন কুমার রায় বাড়ির নং : n0331 বয়স : 35 লিঙ্গ : পুরুষ	UWX1078237 ফটো উপলব্ধ
238 নাম : মুনমুন রায় স্বামীর নাম: অরুণ কুমার রায় বাড়ির নং : n0283 বয়স : 44 লিঙ্গ : মহিলা	FKH2636942 ফটো উপলব্ধ	239 নাম : অঙ্কন মুখার্জী পিতার নাম: হরিসাধন মুখার্জী বাড়ির নং : এন0026,ওয়ার্ড - 17 বয়স : 47 লিঙ্গ : পুরুষ	UWX1853191 ফটো উপলব্ধ	240 নাম : গীতা রায় স্বামীর নাম: সুশান্ত রায় বাড়ির নং : n0422 বয়স : 56 লিঙ্গ : মহিলা	FKH1743319 ফটো উপলব্ধ



241 নাম : কল্পনা রায় স্বামীর নাম: শক্তিপদ চন্দ্র বাড়ির নং : n0349 বয়স : 73 লিঙ্গ : মহিলা	FKH2636280 ফটো উপলব্ধ	242 নাম : বলাই চন্দ্র রেজা পিতার নাম: কৃষ্ণচন্দ্র রেজা বাড়ির নং : n0269 বয়স : 53 লিঙ্গ : পুরুষ	UWX1621549 ফটো উপলব্ধ	243 নাম : রেহাই শীল পিতার নাম: বিমল শীল বাড়ির নং : এন০০৬২ বয়স : 26 লিঙ্গ : মহিলা	UWX2196608 ফটো উপলব্ধ
244 নাম : সৌরভ শীল পিতার নাম: নানু শীল বাড়ির নং : n00 বয়স : 24 লিঙ্গ : পুরুষ	UWX2295509 ফটো উপলব্ধ	245 নাম : মীরা শীল স্বামীর নাম: অলক নাথ শীল বাড়ির নং : n0016 বয়স : 73 লিঙ্গ : মহিলা	UWX2254100 ফটো উপলব্ধ	246 নাম : ইন্দ্র নাথ শীল পিতার নাম: অলক নাথ শীল বাড়ির নং : n0016 বয়স : 45 লিঙ্গ : পুরুষ	FKH2259620 ফটো উপলব্ধ
247 নাম : কাকলী শীল স্বামীর নাম: চন্দ্র নাথ শীল বাড়ির নং : n0046 বয়স : 42 লিঙ্গ : মহিলা	FKH3613676 ফটো উপলব্ধ	248 নাম : সুপ্রিয়া বসু স্বামীর নাম: রবীন্দ্রনাথ দাস বাড়ির নং : এন০০১৮ বয়স : 28 লিঙ্গ : মহিলা	UWX2089043 ফটো উপলব্ধ	249 নাম : চন্দ্র নাথ শীল পিতার নাম: অলকনাথ শীল বাড়ির নং : n0016 বয়স : 49 লিঙ্গ : পুরুষ	WB/39/271/273289 ফটো উপলব্ধ
250 নাম : শোভা শীল স্বামীর নাম: প্রশান্ত কুমার শীল বাড়ির নং : n0016 বয়স : 75 লিঙ্গ : মহিলা	FKH1752088 ফটো উপলব্ধ	251 নাম : সুপ্রিয়া যশ সই স্বামীর নাম: মলয় কান্তি সই বাড়ির নং : এন0015 বয়স : 27 লিঙ্গ : মহিলা	ZNT1456953 ফটো উপলব্ধ	252 নাম : ইলা শীল স্বামীর নাম: সুবল চন্দ্র শীল বাড়ির নং : n0015 বয়স : 66 লিঙ্গ : মহিলা	WB/39/271/273632 ফটো উপলব্ধ
253 নাম : সুবল চন্দ্র শীল পিতার নাম: রমেশ চন্দ্র শীল বাড়ির নং : n0015 বয়স : 65 লিঙ্গ : পুরুষ	WB/39/271/273631 ফটো উপলব্ধ	254 নাম : সুকর্ণা ঘোষ স্বামীর নাম: ফাল্গুনী ঘোষ বাড়ির নং : n0018 বয়স : 33 লিঙ্গ : মহিলা	UWX1827591 ফটো উপলব্ধ	255 নাম : দেবরাজ শীল পিতার নাম: পুলকনাথ শীল বাড়ির নং : n0043 বয়স : 40 লিঙ্গ : পুরুষ	FKH3503307 ফটো উপলব্ধ
256 নাম : সন্দীপ কুমার শীল পিতার নাম: বিমল শীল বাড়ির নং : n0018 বয়স : 32 লিঙ্গ : পুরুষ	UWX1513217 ফটো উপলব্ধ	257 নাম : সরস্বতী রানী শীল স্বামীর নাম: বিমল শীল বাড়ির নং : এন০০৩২ বয়স : 53 লিঙ্গ : মহিলা	UWX2208189 ফটো উপলব্ধ	258 নাম : বিমল শীল পিতার নাম: রমেশ চন্দ্র শীল বাড়ির নং : এন০০৩২ বয়স : 66 লিঙ্গ : পুরুষ	FKH3041654 ফটো উপলব্ধ
259 নাম : রুমা শীল স্বামীর নাম: অমল শীল বাড়ির নং : n0018 বয়স : 39 লিঙ্গ : মহিলা	FKH3335031 ফটো উপলব্ধ	260 নাম : অমল শীল পিতার নাম: রমেশ শীল বাড়ির নং : n0018 বয়স : 56 লিঙ্গ : পুরুষ	WB/39/271/273287 ফটো উপলব্ধ	261 নাম : শেফালী শীল স্বামীর নাম: রমেশ শীল বাড়ির নং : n0018 বয়স : 83 লিঙ্গ : মহিলা	WB/39/271/273594 ফটো উপলব্ধ
262 নাম : তারক শীল পিতার নাম: অনুকুল শীল বাড়ির নং : n0017 বয়স : 44 লিঙ্গ : পুরুষ	FKH3042926 ফটো উপলব্ধ	263 নাম : জ্যোত্স্না শীল স্বামীর নাম: পুলকনাথ শীল বাড়ির নং : n0016 বয়স : 66 লিঙ্গ : মহিলা	WB/39/271/273530 ফটো উপলব্ধ	264 নাম : তনুশ্রী শীল স্বামীর নাম: ইন্দ্রনাথ শীল বাড়ির নং : n0016 বয়স : 43 লিঙ্গ : মহিলা	UJK4533543 ফটো উপলব্ধ
265 নাম : বিশ্বনাথ শীল পিতার নাম: অনুকুল শীল বাড়ির নং : n0017 বয়স : 40 লিঙ্গ : পুরুষ	FKH3041639 ফটো উপলব্ধ	266 নাম : শুভজিৎ সরকার পিতার নাম: দেবী প্রসাদ সরকার বাড়ির নং : n0438 বয়স : 27 লিঙ্গ : পুরুষ	UWX1990191 ফটো উপলব্ধ	267 নাম : সোমা সাই পিতার নাম: মধুসূদন সাই বাড়ির নং : n0275 বয়স : 42 লিঙ্গ : মহিলা	FKH3042447 ফটো উপলব্ধ
268 নাম : মধুসূদন সাই পিতার নাম: মৃত্যঞ্জয় সাই বাড়ির নং : n0277 বয়স : 72 লিঙ্গ : পুরুষ	WB/39/271/273451 ফটো উপলব্ধ	269 নাম : বানী সাই স্বামীর নাম: মধুসূদন সাই বাড়ির নং : n0276 বয়স : 67 লিঙ্গ : মহিলা	WB/39/271/273422 ফটো উপলব্ধ	270 নাম : সুদীপ সাউ পিতার নাম: শক্তিপদ সাউ বাড়ির নং : n0051 বয়স : 57 লিঙ্গ : পুরুষ	FKH0083600 ফটো উপলব্ধ



271	FKH3613684	272	UWX2012961	273	UWX2444263
নাম : অতসী সাউ স্বামীর নাম: সুদীপ সাউ বাড়ির নং : n0045 বয়স : 52 লিঙ্গ : মহিলা	ফটো উপলব্ধ	নাম : স্বর্নদীপ সাউ পিতার নাম: সুদীপ সাউ বাড়ির নং : n0480 বয়স : 26 লিঙ্গ : পুরুষ	ফটো উপলব্ধ	নাম : মোনালিসা মুখার্জী পিতার নাম: সঞ্জয় মুখার্জী বাড়ির নং : এন0045 বয়স : 23 লিঙ্গ : মহিলা	ফটো উপলব্ধ
274	UWX2444248	275	UWX2444230	276	UWX1649375
নাম : অরিত্র পণ্ডিত পিতার নাম: আশীশ কুমার পণ্ডিত বাড়ির নং : এন0045 বয়স : 22 লিঙ্গ : পুরুষ	ফটো উপলব্ধ	নাম : সৌম্য দীপ মুখার্জী পিতার নাম: সঞ্জীব মুখার্জী বাড়ির নং : এন0045 বয়স : 23 লিঙ্গ : পুরুষ	ফটো উপলব্ধ	নাম : পল্লবী সাউ পিতার নাম: সুদীপ সাউ বাড়ির নং : N0499 বয়স : 38 লিঙ্গ : মহিলা	ফটো উপলব্ধ
277	UWX1516202	278	UWX1516228	279	FKH3043163
নাম : দিকসা সাউ পিতার নাম: সুদীপ সাউ বাড়ির নং : N0498 বয়স : 32 লিঙ্গ : মহিলা	ফটো উপলব্ধ	নাম : মালতী সাউ স্বামীর নাম: সুদীপ সাউ বাড়ির নং : N00498 বয়স : 64 লিঙ্গ : মহিলা	ফটো উপলব্ধ	নাম : বিজয় কুমার সাউ পিতার নাম: বিশ্বনাথ সাউ বাড়ির নং : n0108 বয়স : 41 লিঙ্গ : পুরুষ	ফটো উপলব্ধ
280	UWX2432375	281	ZNT0762187	282	ZNT0762179
নাম : দেবরুপা চ্যাটার্জী স্বামীর নাম: সোমেশ চ্যাটার্জী বাড়ির নং : এন0296 বয়স : 22 লিঙ্গ : মহিলা	ফটো উপলব্ধ	নাম : ডলি সাঁতরা স্বামীর নাম: প্রভাত কুমার সাঁতরা বাড়ির নং : তেজগঞ্জ বয়স : 59 লিঙ্গ : মহিলা	ফটো উপলব্ধ	নাম : প্রভাত কুমার সাঁতরা পিতার নাম: রাম কিঙ্কর সাঁতরা বাড়ির নং : এন0026 বয়স : 69 লিঙ্গ : পুরুষ	ফটো উপলব্ধ
283	UWX1990357	284	FKH1749795	285	FKH3043072
নাম : অভিজিৎ সাঁতরা পিতার নাম: প্রভাত কুমার সাঁতরা বাড়ির নং : n0463 বয়স : 34 লিঙ্গ : পুরুষ	ফটো উপলব্ধ	নাম : চন্দ্রা সামন্ত স্বামীর নাম: অলোক সামন্ত বাড়ির নং : n0346 বয়স : 56 লিঙ্গ : মহিলা	ফটো উপলব্ধ	নাম : কৃষ্ণেন্দু সামন্ত পিতার নাম: অলোক সামন্ত বাড়ির নং : n0345 বয়স : 40 লিঙ্গ : পুরুষ	ফটো উপলব্ধ
286	FKH3043080	287	UWX1990142	288	UWX1990134
নাম : সুখেন্দু সামন্ত পিতার নাম: অলোক কুমার সামন্ত বাড়ির নং : n0344 বয়স : 40 লিঙ্গ : পুরুষ	ফটো উপলব্ধ	নাম : শ্যামলী সাহা স্বামীর নাম: কেশব চন্দ্র সাহা বাড়ির নং : n0433 বয়স : 66 লিঙ্গ : মহিলা	ফটো উপলব্ধ	নাম : কেশব চন্দ্র সাহা পিতার নাম: বিশ্বনাথ সাহা বাড়ির নং : n0432 বয়স : 76 লিঙ্গ : পুরুষ	ফটো উপলব্ধ
289	UWX2182053	290	WB/39/271/273189	291	FKH1749449
নাম : শিখা সাহা স্বামীর নাম: বিকর্ণ সাহা বাড়ির নং : তেঙ্গলজ, নুতনগন্ড, বয়স : 57 লিঙ্গ : মহিলা	ফটো উপলব্ধ	নাম : সোনালী সেন স্বামীর নাম: ফাল্গুনী সেন বাড়ির নং : n0304 বয়স : 61 লিঙ্গ : মহিলা	ফটো উপলব্ধ	নাম : ফাল্গুনী সেন পিতার নাম: বিষ্ণুপদ সেন বাড়ির নং : n0302 বয়স : 70 লিঙ্গ : পুরুষ	ফটো উপলব্ধ
292	WB/39/271/273678	293	WB/39/271/273012	294	FKH2261766
নাম : রেনুকা সেন স্বামীর নাম: তপন সেন বাড়ির নং : n0028 বয়স : 66 লিঙ্গ : মহিলা	ফটো উপলব্ধ	নাম : তপন সেন পিতার নাম: হৃষিকেশ সেন বাড়ির নং : n0028 বয়স : 72 লিঙ্গ : পুরুষ	ফটো উপলব্ধ	নাম : প্রতাপ সেন পিতার নাম: তপন সেন বাড়ির নং : n0028 বয়স : 47 লিঙ্গ : পুরুষ	ফটো উপলব্ধ
295	FKH3043049	296	UWX1990183	297	SNV2470920
নাম : অম্মান সেন পিতার নাম: ফাল্গুনী সেন বাড়ির নং : সেন বারি বয়স : 39 লিঙ্গ : পুরুষ	ফটো উপলব্ধ	নাম : সঞ্জয় সেন পিতার নাম: শ্যামা পদ সেন বাড়ির নং : n0437 বয়স : 27 লিঙ্গ : পুরুষ	ফটো উপলব্ধ	নাম : অদিতি সেন স্বামীর নাম: সিদ্ধার্থ সেন বাড়ির নং : n0000 বয়স : 21 লিঙ্গ : মহিলা	ফটো উপলব্ধ
298	FKH3335080	299	UWX2295814	300	IMW1136423
নাম : কুন্তল সেন পিতার নাম: ফাল্গুনী সেন বাড়ির নং : n0303 বয়স : 38 লিঙ্গ : পুরুষ	ফটো উপলব্ধ	নাম : স্নেহা সেন পিতার নাম: সত্যনারায়ণ সেন বাড়ির নং : N0058 বয়স : 24 লিঙ্গ : মহিলা	ফটো উপলব্ধ	নাম : মৌমিতা সেন স্বামীর নাম: কুন্তল সেন বাড়ির নং : n00 বয়স : 36 লিঙ্গ : মহিলা	ফটো উপলব্ধ



301	UWX1621606	ফটো উপলব্ধ	302	FKH3334984	ফটো উপলব্ধ	303	UWX1649300	ফটো উপলব্ধ
নাম : পম্পা সেন স্বামীর নাম: সুদীপ সেন বাড়ির নং : n0006 বয়স : 35 লিঙ্গ : মহিলা			নাম : সুদীপ সেন পিতার নাম: কাশীনাথ সেন বাড়ির নং : n0006 বয়স : 42 লিঙ্গ : পুরুষ			নাম : প্রনব সেন পিতার নাম: রতন সেন বাড়ির নং : n0006 বয়স : 30 লিঙ্গ : পুরুষ		
304	WB/39/271/273418	ফটো উপলব্ধ	305	WB/39/271/273248	ফটো উপলব্ধ	306	UWX2202828	ফটো উপলব্ধ
নাম : রতন সেন পিতার নাম: হুমিকেশ সেন বাড়ির নং : n0006 বয়স : 60 লিঙ্গ : পুরুষ			নাম : স্বপন সেন পিতার নাম: হুমিকেশ সেন বাড়ির নং : n0006 বয়স : 62 লিঙ্গ : পুরুষ			নাম : সুলেখা হাজরা স্বামীর নাম: মৃত্যুঞ্জয় হাজরা বাড়ির নং : n0006 বয়স : 65 লিঙ্গ : মহিলা		
307	FKH3709623	ফটো উপলব্ধ	308	UWX2254118	ফটো উপলব্ধ	309	UWX2088987	ফটো উপলব্ধ
নাম : সোমনাথ হাজরা পিতার নাম: মৃত্যুঞ্জয় হাজরা বাড়ির নং : n0006 বয়স : 36 লিঙ্গ : পুরুষ			নাম : বিভা সেন স্বামীর নাম: স্বপন সেন বাড়ির নং : n0006 বয়স : 47 লিঙ্গ : মহিলা			নাম : অন্নপূর্ণা সেন পিতার নাম: স্বপন সেন বাড়ির নং : এন0001 বয়স : 26 লিঙ্গ : মহিলা		
310	WB/36/255/408027	ফটো উপলব্ধ	311	UWX2568244	ফটো উপলব্ধ	312	FWC2368264	ফটো উপলব্ধ
নাম : আশিষ কুমার হাটি পিতার নাম: লক্ষন চন্দ্র হাটি বাড়ির নং : n0464 বয়স : 54 লিঙ্গ : পুরুষ			নাম : রাজন্য হাটি পিতার নাম: আশীষ কুমার হাটি বাড়ির নং : n0464 বয়স : 20 লিঙ্গ : মহিলা			নাম : পুষ্পিতা হাটি স্বামীর নাম: আশিষ কুমার হাটি বাড়ির নং : আদর্শপল্লী বয়স : 43 লিঙ্গ : মহিলা		
313	JJL0025957	ফটো উপলব্ধ	314	JJL0025940	ফটো উপলব্ধ	315	UWX2526259	ফটো উপলব্ধ
নাম : প্রতিমা হালদার স্বামীর নাম: হারাধন হালদার বাড়ির নং : N0048 বয়স : 70 লিঙ্গ : মহিলা			নাম : হারাধন হালদার পিতার নাম: ভোলানাথ হালদার বাড়ির নং : N0048 বয়স : 72 লিঙ্গ : পুরুষ			নাম : দীপ্তিমান চট্টোপাধ্যায় পিতার নাম: দুলাল চাঁদ চট্টোপাধ্যায় বাড়ির নং : 274 বয়স : 21 লিঙ্গ : পুরুষ		
316	ZNT1510973	ফটো উপলব্ধ	317	UWX1170091	ফটো উপলব্ধ	318	ZNT1802271	ফটো উপলব্ধ
নাম : স্বাতী দত্ত স্বামীর নাম: শ্রীমন্ত দত্ত বাড়ির নং : এন0012 বয়স : 34 লিঙ্গ : মহিলা			নাম : সোমা দাস পিতার নাম: বিমল দাস বাড়ির নং : 260 বয়স : 37 লিঙ্গ : মহিলা			নাম : পবিত্র হুই পিতার নাম: রাধাশ্যাম হুই বাড়ির নং : n0188 বয়স : 24 লিঙ্গ : পুরুষ		
319	HXN0847012	ফটো উপলব্ধ	320	UWX2603645	ফটো উপলব্ধ	321	HXN2285815	ফটো উপলব্ধ
নাম : জবা হুই স্বামীর নাম: রাধাশ্যাম হুই বাড়ির নং : n0048 বয়স : 48 লিঙ্গ : মহিলা			নাম : আদিত্য ব্যানার্জী পিতার নাম: সোমা নাথ ব্যানার্জী বাড়ির নং : হাউসনংবর 00 বয়স : 21 লিঙ্গ : পুরুষ			নাম : কৌশিক ব্যানার্জী পিতার নাম: রবীন্দ্র নাথ ব্যানার্জী বাড়ির নং : 000 বয়স : 38 লিঙ্গ : পুরুষ		
322	YAJ2293017	ফটো উপলব্ধ	323	YAJ2292985	ফটো উপলব্ধ	324	ZNT1454636	ফটো উপলব্ধ
নাম : রবীন্দ্র নাথ ব্যানার্জী পিতার নাম: শক্তিপদ ব্যানার্জী বাড়ির নং : 000 বয়স : 72 লিঙ্গ : পুরুষ			নাম : কুন্তলা ব্যানার্জী স্বামীর নাম: রবীন্দ্র নাথ ব্যানার্জী বাড়ির নং : 000 বয়স : 63 লিঙ্গ : মহিলা			নাম : সমর্পিতা তা পিতার নাম: সুনন্দ তা বাড়ির নং : উত্তারণ আদর্শ পল্লি বয়স : 27 লিঙ্গ : মহিলা		
Q 325	UWX2614790	ফটো উপলব্ধ	326	SQT1430339	ফটো উপলব্ধ	327	JJL2349553	ফটো উপলব্ধ
নাম : প্রদীপকুমার কোলে পিতার নাম: কিশোরীমোহন কোলে বাড়ির নং : নু বয়স : 63 লিঙ্গ : পুরুষ			নাম : মনু ঘোষ স্বামীর নাম: শুভেন্দু ঘোষ বাড়ির নং : আদর্শপল্লী পূর্ব পাড় বয়স : 34 লিঙ্গ : মহিলা			নাম : শুভেন্দু ঘোষ পিতার নাম: শান্তি ঘোষ বাড়ির নং : আদর্শপল্লী পূর্ব পাড় বয়স : 49 লিঙ্গ : পুরুষ		



328	UWX2530780	নাম : সম্প্রীতি বিশ্বাস পিতার নাম: পার্থ সারথী বিশ্বাস বাড়ির নং : এন0014 বয়স : 20 লিঙ্গ : মহিলা	ফটো উপলব্ধ	329	UWX2563435	নাম : নরেন্দ্র নাথ দে পিতার নাম: নির্মল চন্দ্র দে বাড়ির নং : এন0026 পাট নং 272 ওয়ার্ড নং 17 বয়স : 55 লিঙ্গ : পুরুষ	ফটো উপলব্ধ	330	BXX1503457	নাম : আন্না দে স্বামীর নাম: নরেন্দ্র নাথ দে বাড়ির নং : পাট নং 272, ওয়ার্ড নং 17 বয়স : 48 লিঙ্গ : মহিলা	ফটো উপলব্ধ	
331	IMW2045599	নাম : তানিয়া দে পিতার নাম: নরেন্দ্র নাথ দে বাড়ির নং : পাট নং 272 ওয়ার্ড নং 17 বয়স : 26 লিঙ্গ : মহিলা	ফটো উপলব্ধ	332	UWX2543296	নাম : অক্ষিত শীল পিতার নাম: তারক শীল বাড়ির নং : আদর্শপল্লি, তেঙ্গাজ বয়স : 20 লিঙ্গ : পুরুষ	ফটো উপলব্ধ	333	UWX1737584	নাম : প্রিয়াংকা সেন স্বামীর নাম: অম্লান সেন বাড়ির নং : সেন বারি বয়স : 30 লিঙ্গ : মহিলা	ফটো উপলব্ধ	
334	UZI1378512	নাম : মানসী সেন (সই) স্বামীর নাম: তুফান সই বাড়ির নং : n0227 বয়স : 33 লিঙ্গ : মহিলা	ফটো উপলব্ধ	335	UWX1213743	নাম : সুদীপ্তা মুখার্জী (মিত্র) স্বামীর নাম: বিজয় মুখার্জী বাড়ির নং : n0209 বয়স : 41 লিঙ্গ : মহিলা	ফটো উপলব্ধ	336	UWX1737600	নাম : মামনি অধিকারী স্বামীর নাম: বিটু অধিকারী বাড়ির নং : n0110 বয়স : 40 লিঙ্গ : মহিলা	ফটো উপলব্ধ	
337	FKH3638095	নাম : বিটু অধিকারী পিতার নাম: দেবনারায়ন অধিকারী বাড়ির নং : n0110 বয়স : 39 লিঙ্গ : পুরুষ	ফটো উপলব্ধ	338	WB/39/271/273603	নাম : মঞ্জু অধিকারী স্বামীর নাম: দেবনারায়ন অধিকারী বাড়ির নং : n0110 বয়স : 59 লিঙ্গ : মহিলা	ফটো উপলব্ধ	339	WB/39/271/273466	নাম : দেবনারায়ন অধিকারী পিতার নাম: খগেন্দ্রনাথ অধিকারী বাড়ির নং : n0110 বয়স : 61 লিঙ্গ : পুরুষ	ফটো উপলব্ধ	
340	UWX1499722	নাম : সুস্মিতা কুন্ডু পিতার নাম: আশিষ কুমার কুন্ডু বাড়ির নং : এন0211 বয়স : 31 লিঙ্গ : মহিলা	ফটো উপলব্ধ	341	UWX2012946	নাম : পুষ্প কুন্ডু স্বামীর নাম: গৌবিন্দ কুন্ডু বাড়ির নং : n0478 বয়স : 29 লিঙ্গ : মহিলা	ফটো উপলব্ধ	342	UWX0945683	নাম : চিত্রা কর্মকার স্বামীর নাম: চন্ডীচরণ কর্মকার বাড়ির নং : n0384 বয়স : 58 লিঙ্গ : মহিলা	ফটো উপলব্ধ	
343	WB/39/271/273485	নাম : চন্ডী চরণ কর্মকার পিতার নাম: রবিলোচন কর্মকার বাড়ির নং : n0383 বয়স : 69 লিঙ্গ : পুরুষ	ফটো উপলব্ধ	344	UWX1724632	নাম : প্রীতিকোণা কর্মকার পিতার নাম: চন্ডী চরণ কর্মকার বাড়ির নং : n0356 বয়স : 29 লিঙ্গ : মহিলা	ফটো উপলব্ধ	345	UWX2013001	নাম : সমতি কাঞ্জিলাল স্বামীর নাম: মুনাল কাঞ্জিলাল বাড়ির নং : n0483 বয়স : 33 লিঙ্গ : মহিলা	ফটো উপলব্ধ	
346	UWX1022490	নাম : মুনাল কাঞ্জিলাল পিতার নাম: ক্ষিতীশ কাঞ্জিলাল বাড়ির নং : n0397 বয়স : 41 লিঙ্গ : পুরুষ	ফটো উপলব্ধ	347	UWX1631472	নাম : রুমা কাঞ্জিলাল স্বামীর নাম: মুনাল কাঞ্জিলাল বাড়ির নং : n0396 বয়স : 32 লিঙ্গ : মহিলা	ফটো উপলব্ধ	348	WB/39/271/273507	নাম : অনিতা কামেত স্বামীর নাম: প্রেমচাঁদ কামেত বাড়ির নং : n0092 বয়স : 53 লিঙ্গ : মহিলা	ফটো উপলব্ধ	
349	UWX1827781	নাম : শিবা কামেত পিতার নাম: প্রেমচাঁদ কামেত বাড়ির নং : n0092 বয়স : 31 লিঙ্গ : পুরুষ	ফটো উপলব্ধ	350	UWX1621705	নাম : অর্পনা কাজী স্বামীর নাম: সুমন কাজী বাড়ির নং : n0114 বয়স : 33 লিঙ্গ : মহিলা	ফটো উপলব্ধ	351	UWX1213636	নাম : মামন কাজী পিতার নাম: সুভাষ কাজী বাড়ির নং : n0114 বয়স : 34 লিঙ্গ : মহিলা	ফটো উপলব্ধ	
352	FKH0428250	নাম : চন্দনা কাজী স্বামীর নাম: সুভাষ কাজী বাড়ির নং : n0114 বয়স : 58 লিঙ্গ : মহিলা	ফটো উপলব্ধ	353	UWX1213628	নাম : তুলতুল ঘোষ স্বামীর নাম: রুপেন্দ্র ঘোষ বাড়ির নং : n0114 বয়স : 39 লিঙ্গ : মহিলা	ফটো উপলব্ধ	354	UWX0949461	নাম : সুমন কাজী পিতার নাম: সুভাষ কাজী বাড়ির নং : ৬২৮ বয়স : 37 লিঙ্গ : পুরুষ	ফটো উপলব্ধ	
355	FKH1749894	নাম : নভোনীল কোনার পিতার নাম: নারায়ন চন্দ্র কোনার বাড়ির নং : 133 বয়স : 55 লিঙ্গ : পুরুষ	ফটো উপলব্ধ	356	FKH3502903	নাম : মিনতি কোনার স্বামীর নাম: নারায়নচন্দ্র কোনার বাড়ির নং : 133 বয়স : 76 লিঙ্গ : মহিলা	ফটো উপলব্ধ	Q	357	FKH3502895	নাম : নারায়নচন্দ্র কোনার পিতার নাম: কালীপদ কোনার বাড়ির নং : বয়স : 82 লিঙ্গ : পুরুষ	ফটো উপলব্ধ



358	FKH3042637	ফটো উপলব্ধ	359	UWX1724681	ফটো উপলব্ধ	360	UWX1724665	ফটো উপলব্ধ
নাম : পম্পিতা কোনার স্বামীর নাম: নভোনীল কোনার বাড়ির নং : n0090 বয়স : 45 লিঙ্গ : মহিলা			নাম : বর্ণালী কোলে পিতার নাম: বাসুদেব কোলে বাড়ির নং : n0360 বয়স : 38 লিঙ্গ : মহিলা			নাম : মলয় চন্দন কোলে পিতার নাম: বাসুদেব কোলে বাড়ির নং : n0358 বয়স : 46 লিঙ্গ : পুরুষ		
361	UWX1724657	ফটো উপলব্ধ	362	UWX1724673	ফটো উপলব্ধ	363	FKH0897512	ফটো উপলব্ধ
নাম : বাসুদেব কোলে পিতার নাম: দুর্লভ কোলে বাড়ির নং : n0357 বয়স : 75 লিঙ্গ : পুরুষ			নাম : রেখা কোলে স্বামীর নাম: বাসুদেব কোলে বাড়ির নং : n0359 বয়স : 65 লিঙ্গ : মহিলা			নাম : পুতুল গুহ স্বামীর নাম: আমির গুহ বাড়ির নং : n0488 বয়স : 58 লিঙ্গ : মহিলা		
364	FKH0897504	ফটো উপলব্ধ	365	UWX0949487	ফটো উপলব্ধ	366	UWX1213438	ফটো উপলব্ধ
নাম : অমির কুমার গুহ পিতার নাম: সূর্য গুহ বাড়ির নং : n0487 বয়স : 65 লিঙ্গ : পুরুষ			নাম : বর্ণালী গাঙ্গুলী স্বামীর নাম: দেবীশী গাঙ্গুলী বাড়ির নং : n0130 বয়স : 48 লিঙ্গ : মহিলা			নাম : ধ্রুবজ্যোতি ঘোষ পিতার নাম: রামেশ্বর ঘোষ বাড়ির নং : n0375 বয়স : 35 লিঙ্গ : পুরুষ		
367	UWX1213701	ফটো উপলব্ধ	368	UWX1213693	ফটো উপলব্ধ	369	FKH3503398	ফটো উপলব্ধ
নাম : বিশ্বনাথ ঘোষ পিতার নাম: জিতেন্দ্র নাথ ঘোষ বাড়ির নং : n0205 বয়স : 73 লিঙ্গ : পুরুষ			নাম : ফাল্গুনী ঘোষ পিতার নাম: বিশ্বনাথ ঘোষ বাড়ির নং : n0204 বয়স : 44 লিঙ্গ : পুরুষ			নাম : অমর নাথ ঘোষ পিতার নাম: নিতাই পদ ঘোষ বাড়ির নং : 234 বয়স : 41 লিঙ্গ : পুরুষ		
370	UWX2579191	ফটো উপলব্ধ	371	UWX2579209	ফটো উপলব্ধ	372	UWX1827823	ফটো উপলব্ধ
নাম : রামেশ্বর ঘোষ পিতার নাম: মতিলাল ঘোষ বাড়ির নং : n0377 বয়স : 65 লিঙ্গ : পুরুষ			নাম : শ্যামলী ঘোষ স্বামীর নাম: রামেশ্বর ঘোষ বাড়ির নং : n0376 বয়স : 59 লিঙ্গ : মহিলা			নাম : রেবা ঘোষ স্বামীর নাম: উত্তম ঘোষ বাড়ির নং : n0419 বয়স : 62 লিঙ্গ : মহিলা		
373	UWX1827831	ফটো উপলব্ধ	374	UWX1827849	ফটো উপলব্ধ	375	FKH3042660	ফটো উপলব্ধ
নাম : অনিন্দ্য সুন্দর ঘোষ পিতার নাম: উত্তম ঘোষ বাড়ির নং : n0420 বয়স : 42 লিঙ্গ : পুরুষ			নাম : শম্পা ঘোষ পিতার নাম: অনিন্দ্য সুন্দর ঘোষ বাড়ির নং : n0421 বয়স : 38 লিঙ্গ : মহিলা			নাম : শিখা ঘোষ স্বামীর নাম: নিতাই পদ ঘোষ বাড়ির নং : n0129 বয়স : 70 লিঙ্গ : মহিলা		
376	FKH3502945	ফটো উপলব্ধ	377	UWX1499466	ফটো উপলব্ধ	378	UWX1499458	ফটো উপলব্ধ
নাম : নিতাইপদ ঘোষ পিতার নাম: জগদীশ চন্দ্র ঘোষ বাড়ির নং : n0129 বয়স : 71 লিঙ্গ : পুরুষ			নাম : সোমনাথ ঘোষ পিতার নাম: নিতাই পদ ঘোষ বাড়ির নং : n0129 বয়স : 46 লিঙ্গ : পুরুষ			নাম : মুনমুন ঘোষ স্বামীর নাম: সোমনাথ ঘোষ বাড়ির নং : n0129 বয়স : 42 লিঙ্গ : মহিলা		
379	FKH3638087	ফটো উপলব্ধ	380	FKH1749498	ফটো উপলব্ধ	381	FKH1749472	ফটো উপলব্ধ
নাম : বিপাশা ঘোষ চৌধুরী স্বামীর নাম: অরুণ দাস বাড়ির নং : n0162 বয়স : 43 লিঙ্গ : মহিলা			নাম : মিনতি চক্রবর্তী স্বামীর নাম: রাধামাধব চক্রবর্তী বাড়ির নং : তেঙ্গলজ বয়স : 73 লিঙ্গ : মহিলা			নাম : রাজীব চক্রবর্তী পিতার নাম: রাধামাধব চক্রবর্তী বাড়ির নং : 109 বয়স : 49 লিঙ্গ : পুরুষ		
382	UWX0950618	ফটো উপলব্ধ	383	UWX2537231	ফটো উপলব্ধ	384	FKH3639747	ফটো উপলব্ধ
নাম : পৌষালি চক্রবর্তী স্বামীর নাম: রাজীব চক্রবর্তী বাড়ির নং : n0087 বয়স : 44 লিঙ্গ : মহিলা			নাম : মধুমিতা চক্রবর্তী পিতার নাম: রাজীব চক্রবর্তী বাড়ির নং : তেঙ্গলজ, আদর্শপল্লি বয়স : 20 লিঙ্গ : মহিলা			নাম : দুলালাচাঁদ চট্টোপাধ্যায় পিতার নাম: নিশীথরঞ্জন চট্টোপাধ্যায় বাড়ির নং : n0163 বয়স : 55 লিঙ্গ : পুরুষ		
385	WB/39/271/273213	ফটো উপলব্ধ	386	MCB1423391	ফটো উপলব্ধ	387	WB/39/271/273460	ফটো উপলব্ধ
নাম : শান্তনু চন্দ্র পিতার নাম: অশোক কুমার চন্দ্র বাড়ির নং : n0313 বয়স : 53 লিঙ্গ : পুরুষ			নাম : সঞ্জিতা চন্দ্র স্বামীর নাম: শান্তনু চন্দ্র বাড়ির নং : n0312 বয়স : 44 লিঙ্গ : মহিলা			নাম : সন্ধ্যা চন্দ্র স্বামীর নাম: অশোক কুমার চন্দ্র বাড়ির নং : n0311 বয়স : 78 লিঙ্গ : মহিলা		



388 নাম : শ্রেয়া চন্দ্র পিতার নাম : শান্তনু চন্দ্র বাড়ির নং : বয়স : 21 লিঙ্গ : মহিলা	UWX2482057 ফটো উপলব্ধ	389 নাম : শঙ্কর চন্দ্র চ্যাটার্জী পিতার নাম : মনোরঞ্জন চ্যাটার্জী বাড়ির নং : বয়স : 72 লিঙ্গ : পুরুষ	FKH2259810 ফটো উপলব্ধ	390 নাম : প্রতিমা চ্যাটার্জী স্বামীর নাম : শঙ্কর চন্দ্র চ্যাটার্জী বাড়ির নং : n0380 বয়স : 61 লিঙ্গ : মহিলা	FKH3041829 ফটো উপলব্ধ
391 নাম : সমীর চ্যাটার্জী পিতার নাম : শঙ্কর চন্দ্র চ্যাটার্জী বাড়ির নং : n0378 বয়স : 46 লিঙ্গ : পুরুষ	FKH1749811 ফটো উপলব্ধ	392 নাম : রুমা চ্যাটার্জী স্বামীর নাম : সমীর চ্যাটার্জী বাড়ির নং : n0379 বয়স : 43 লিঙ্গ : মহিলা	FKH3335213 ফটো উপলব্ধ	393 নাম : সৌমিত্র চ্যাটার্জী পিতার নাম : শিব প্রসাদ চ্যাটার্জী বাড়ির নং : n0225 বয়স : 61 লিঙ্গ : পুরুষ	WB/39/270/348294 ফটো উপলব্ধ
394 নাম : করবী চ্যাটার্জী স্বামীর নাম : সৌমিত্র চ্যাটার্জী বাড়ির নং : n0224 বয়স : 58 লিঙ্গ : মহিলা	WB/39/270/348742 ফটো উপলব্ধ	395 নাম : দেবনাথ চ্যাটার্জী পিতার নাম : সৌমিত্র চ্যাটার্জী বাড়ির নং : n0223 বয়স : 35 লিঙ্গ : পুরুষ	IMW1283993 ফটো উপলব্ধ	396 নাম : অদিতি চৌধুরী পিতার নাম : জয়ন্ত চৌধুরী বাড়ির নং : n0101 বয়স : 36 লিঙ্গ : মহিলা	FKH3709995 ফটো উপলব্ধ
397 নাম : অর্জুন চৌধুরী পিতার নাম : দিলীপ চৌধুরী বাড়ির নং : n0101 বয়স : 29 লিঙ্গ : পুরুষ	UWX1737618 ফটো উপলব্ধ	398 নাম : রীনা চৌধুরী স্বামীর নাম : দিলিপ চৌধুরী বাড়ির নং : n0101 বয়স : 53 লিঙ্গ : মহিলা	WB/39/271/273513 ফটো উপলব্ধ	399 নাম : দিলিপ চৌধুরী পিতার নাম : বীরেন্দ্র চৌধুরী বাড়ির নং : n0101 বয়স : 61 লিঙ্গ : পুরুষ	WB/39/271/273361 ফটো উপলব্ধ
400 নাম : সুব্রত চৌধুরী পিতার নাম : বীরেন্দ্র চৌধুরী বাড়ির নং : n0101 বয়স : 66 লিঙ্গ : পুরুষ	WB/39/271/273322 ফটো উপলব্ধ	401 নাম : জয়ন্ত চৌধুরী পিতার নাম : বীরেন্দ্র চৌধুরী বাড়ির নং : n0101 বয়স : 69 লিঙ্গ : পুরুষ	UWX2182004 ফটো উপলব্ধ	402 নাম : শিল্পী রায় স্বামীর নাম : সৌমিত্র তা বাড়ির নং : 288 বয়স : 25 লিঙ্গ : মহিলা	IMW2518371 ফটো উপলব্ধ
403 নাম : কৌন্তভ তা পিতার নাম : কমলাপতি তা বাড়ির নং : বয়স : 22 লিঙ্গ : পুরুষ	UWX2484806 ফটো উপলব্ধ	404 নাম : কমলাপতি তা পিতার নাম : হরিদয়াময় তা বাড়ির নং : n0145 বয়স : 64 লিঙ্গ : পুরুষ	FKH3335403 ফটো উপলব্ধ	405 নাম : সুজাতা তা স্বামীর নাম : কমলাপতি তা বাড়ির নং : n0144 বয়স : 50 লিঙ্গ : মহিলা	FKH3335395 ফটো উপলব্ধ
406 নাম : টুম্পা দত্ত স্বামীর নাম : শান্তনু দত্ত বাড়ির নং : n0385 বয়স : 38 লিঙ্গ : মহিলা	UWX1827757 ফটো উপলব্ধ	407 নাম : শাশ্বতী কর্মকার পিতার নাম : চন্ডীচরণ কর্মকার বাড়ির নং : n0385 বয়স : 36 লিঙ্গ : মহিলা	FKH3709888 ফটো উপলব্ধ	408 নাম : সুবীর দত্ত পিতার নাম : শ্রীকান্ত দত্ত বাড়ির নং : n0104 বয়স : 35 লিঙ্গ : পুরুষ	UWX1316504 ফটো উপলব্ধ
409 নাম : শ্রীকান্ত দত্ত পিতার নাম : উপেন্দ্র দত্ত বাড়ির নং : n0104 বয়স : 66 লিঙ্গ : পুরুষ	WB/39/271/273651 ফটো উপলব্ধ	410 নাম : কল্যাণী দত্ত স্বামীর নাম : হরিদয়াময় কুমার দত্ত বাড়ির নং : n0326 বয়স : 60 লিঙ্গ : মহিলা	FKH0424861 ফটো উপলব্ধ	411 নাম : অতনু দত্ত পিতার নাম : পার্বতী ভূষণ দত্ত বাড়ির নং : n0236 বয়স : 47 লিঙ্গ : পুরুষ	FKH1749837 ফটো উপলব্ধ
412 নাম : পার্বতীপ্রসাদ দত্ত পিতার নাম : সুবোধ দত্ত বাড়ির নং : n0234 বয়স : 73 লিঙ্গ : পুরুষ	WB/39/271/273689 ফটো উপলব্ধ	413 নাম : ববিতা দত্ত স্বামীর নাম : অতনু দত্ত বাড়ির নং : n0233 বয়স : 39 লিঙ্গ : মহিলা	UWX1213388 ফটো উপলব্ধ	414 নাম : শান্তনু দত্ত পিতার নাম : অনিল কুমার দত্ত বাড়ির নং : বয়স : 41 লিঙ্গ : পুরুষ	UWX0946392 ফটো উপলব্ধ
415 নাম : শ্রাবনী দত্ত স্বামীর নাম : সুমন দত্ত বাড়ির নং : n0142 বয়স : 41 লিঙ্গ : মহিলা	UWX1421403 ফটো উপলব্ধ	416 নাম : সুমন দত্ত পিতার নাম : বৃন্দাবন চন্দ্র দত্ত বাড়ির নং : n0142 বয়স : 49 লিঙ্গ : পুরুষ	FKH3502994 ফটো উপলব্ধ	417 নাম : মালতী দত্ত স্বামীর নাম : বৃন্দাবন চন্দ্র দত্ত বাড়ির নং : n0142 বয়স : 67 লিঙ্গ : মহিলা	FKH3502986 ফটো উপলব্ধ

418	FKH3502978	নাম : বন্দাবন চন্দ্র দত্ত পিতার নাম: মোহিনী রঞ্জন দত্ত বাড়ির নং : n0142 বয়স : 75 লিঙ্গ : পুরুষ	ফটো উপলব্ধ	419	UWX2396158	নাম : সাত্তিক দত্ত পিতার নাম: সৌমিত্রা দত্ত বাড়ির নং : পঞ্চজ ভবন বয়স : 23 লিঙ্গ : পুরুষ	ফটো উপলব্ধ	420	FKH2637320	নাম : মনোজ কুমার দত্ত পিতার নাম: মুক্তিপদ দত্ত বাড়ির নং : এন0023 বয়স : 79 লিঙ্গ : পুরুষ	ফটো উপলব্ধ
421	UWX2181618	নাম : উৎপল কুমার দত্ত পিতার নাম: অজিত কুমার দত্ত বাড়ির নং : n0324 বয়স : 61 লিঙ্গ : পুরুষ	ফটো উপলব্ধ	422	UWX1078310	নাম : কুহেলিকা পরামানিক স্বামীর নাম: শুভাশীষ পরামানিক বাড়ির নং : n0136 বয়স : 35 লিঙ্গ : মহিলা	ফটো উপলব্ধ	423	FKH0429118	নাম : অসীমা দাস স্বামীর নাম: সোমেশ দাস বাড়ির নং : n0136 বয়স : 56 লিঙ্গ : মহিলা	ফটো উপলব্ধ
424	FKH0429100	নাম : সোমেশ দাস পিতার নাম: গৌর চন্দ্র দাস বাড়ির নং : n0136 বয়স : 68 লিঙ্গ : পুরুষ	ফটো উপলব্ধ	425	UWX1621663	নাম : আরতি দাস স্বামীর নাম: সুভাষ দাস বাড়ির নং : n0122 বয়স : 37 লিঙ্গ : মহিলা	ফটো উপলব্ধ	426	WB/39/271/273592	নাম : সুভাষ দাস পিতার নাম: শ্রীনারায়ণ দাস বাড়ির নং : n0122 বয়স : 57 লিঙ্গ : পুরুষ	ফটো উপলব্ধ
427	UWX1621648	নাম : ফুলরানী দাস স্বামীর নাম: নারায়ণ দাস বাড়ির নং : n0122 বয়স : 47 লিঙ্গ : মহিলা	ফটো উপলব্ধ	428	WB/39/271/273360	নাম : জগন্নাথ দাস পিতার নাম: গোপাল দাস বাড়ির নং : n0121 বয়স : 52 লিঙ্গ : পুরুষ	ফটো উপলব্ধ	429	FKH2897890	নাম : বরুণ দাস মায়ের নাম: কমলা দাস বাড়ির নং : n0121 বয়স : 44 লিঙ্গ : পুরুষ	ফটো উপলব্ধ
430	FKH2897882	নাম : অরুণ দাস মায়ের নাম: কমলা দাস বাড়ির নং : n0121 বয়স : 50 লিঙ্গ : পুরুষ	ফটো উপলব্ধ	431	WB/39/271/273719	নাম : কমলা দাস স্বামীর নাম: গোপাল দাস বাড়ির নং : n0121 বয়স : 71 লিঙ্গ : মহিলা	ফটো উপলব্ধ	432	FKH3638103	নাম : রাজেশ দাস পিতার নাম: সাগর দাস বাড়ির নং : n0120 বয়স : 38 লিঙ্গ : পুরুষ	ফটো উপলব্ধ
433	UWX0949735	নাম : বাসন্তি দাস স্বামীর নাম: সাগর দাস বাড়ির নং : n0120 বয়স : 60 লিঙ্গ : মহিলা	ফটো উপলব্ধ	434	UWX0949727	নাম : সাগর দাস পিতার নাম: কাশিনাথ দাস বাড়ির নং : n0120 বয়স : 62 লিঙ্গ : পুরুষ	ফটো উপলব্ধ	435	UWX2012979	নাম : প্রিয়ান্কা দাস স্বামীর নাম: বাস্তু দাস বাড়ির নং : n0212 বয়স : 28 লিঙ্গ : মহিলা	ফটো উপলব্ধ
436	UWX1213578	নাম : সুমিত্রা দাস স্বামীর নাম: বাসুদেব দাস বাড়ির নং : n0107 বয়স : 41 লিঙ্গ : মহিলা	ফটো উপলব্ধ	437	WB/39/271/273062	নাম : বাসুদেব দাস পিতার নাম: শ্যামাপদ দাস বাড়ির নং : n0107 বয়স : 52 লিঙ্গ : পুরুষ	ফটো উপলব্ধ	438	FKH2637346	নাম : নীলিমা দাস স্বামীর নাম: নিরঞ্জন দাস বাড়ির নং : n0107 বয়স : 46 লিঙ্গ : মহিলা	ফটো উপলব্ধ
439	WB/39/271/273393	নাম : নিরঞ্জন দাস পিতার নাম: কানাই দাস বাড়ির নং : n0107 বয়স : 54 লিঙ্গ : পুরুষ	ফটো উপলব্ধ	440	FKH3503018	নাম : রবীন্দ্রনাথ দাস পিতার নাম: মনোরঞ্জন দাস বাড়ির নং : n0107 বয়স : 40 লিঙ্গ : পুরুষ	ফটো উপলব্ধ	441	WB/39/271/273040	নাম : কাননবালা দাস স্বামীর নাম: মনোরঞ্জন দাস বাড়ির নং : n0107 বয়স : 56 লিঙ্গ : মহিলা	ফটো উপলব্ধ
442	WB/39/271/273041	নাম : মনোরঞ্জন দাস পিতার নাম: কানাই দাস বাড়ির নং : n0107 বয়স : 64 লিঙ্গ : পুরুষ	ফটো উপলব্ধ	443	FKH3335379	নাম : সীমা বাগানী স্বামীর নাম: গুণধর বাগানী বাড়ির নং : বয়স : 37 লিঙ্গ : মহিলা	ফটো উপলব্ধ	444	UWX1621747	নাম : গুণধর বাগানী পিতার নাম: জয়দেব বাগানী বাড়ির নং : n0105 বয়স : 41 লিঙ্গ : পুরুষ	ফটো উপলব্ধ
445	UWX2181923	নাম : সনত দাস পিতার নাম: মাখন দাস বাড়ির নং : n0105 বয়স : 43 লিঙ্গ : পুরুষ	ফটো উপলব্ধ	446	UWX1392737	নাম : সুধুমা সরকার দাস স্বামীর নাম: সমীর দাস বাড়ির নং : n0105 বয়স : 41 লিঙ্গ : মহিলা	ফটো উপলব্ধ	447	UWX2213726	নাম : সমীর দাস পিতার নাম: মাখন দাস বাড়ির নং : n0105 বয়স : 45 লিঙ্গ : পুরুষ	ফটো উপলব্ধ



448	UWX2182095	নাম : সন্ধ্যা রানী দাস স্বামীর নাম: মাখন দাস বাড়ির নং : n0105 বয়স : 60 লিঙ্গ : মহিলা	ফটো উপলব্ধ	449	UWX2054872	নাম : অনন্যা দাস স্বামীর নাম: সনত দাস বাড়ির নং : n0105 বয়স : 31 লিঙ্গ : মহিলা	ফটো উপলব্ধ	450	FKH0132225	নাম : সুজাতা দাস স্বামীর নাম: সৌমেন্দ্র দাস বাড়ির নং : n0165 বয়স : 63 লিঙ্গ : মহিলা	ফটো উপলব্ধ
451	UWX2379667	নাম : নিলাম দাস পিতার নাম: নিরঞ্জন দাস বাড়ির নং : এন0015 বয়স : 24 লিঙ্গ : মহিলা	ফটো উপলব্ধ	452	UWX2379626	নাম : রিয়া বাগানী পিতার নাম: গুণধর বাগানী বাড়ির নং : এন0015 বয়স : 23 লিঙ্গ : মহিলা	ফটো উপলব্ধ	453	UWX2443240	নাম : পূর্ণিমা দাস স্বামীর নাম: বাবু দাস বাড়ির নং : এন0012 বয়স : 26 লিঙ্গ : মহিলা	ফটো উপলব্ধ
454	JJL2213619	নাম : শ্রীমন্ত দত্ত পিতার নাম: মুক্তি পদ দত্ত বাড়ির নং : তেঙ্গাজ, নতনগঞ্জ বয়স : 41 লিঙ্গ : পুরুষ	ফটো উপলব্ধ	455	UWX1338904	নাম : প্রসন্ন দাস পিতার নাম: সোমেশ চন্দ্র দাস বাড়ির নং : n0136 বয়স : 33 লিঙ্গ : পুরুষ	ফটো উপলব্ধ	456	UWX0949826	নাম : সুখেন দাস পিতার নাম: সাগর দাস বাড়ির নং : এন0025 বয়স : 36 লিঙ্গ : পুরুষ	ফটো উপলব্ধ
457	UWX2452415	নাম : সোহম কোনার পিতার নাম: নভোনীল কোনার বাড়ির নং : এন0012 বয়স : 23 লিঙ্গ : পুরুষ	ফটো উপলব্ধ	458	UWX1827765	নাম : কবিতা দাস স্বামীর নাম: অসিত বরণ দাস বাড়ির নং : n0409 বয়স : 63 লিঙ্গ : মহিলা	ফটো উপলব্ধ	459	UWX1621689	নাম : ঝট্টু দাস পিতার নাম: শ্যামল দাস বাড়ির নং : n0212 বয়স : 30 লিঙ্গ : পুরুষ	ফটো উপলব্ধ
460	WB/39/270/099282	নাম : শান্তনা দাস স্বামীর নাম: শ্যামল দাস বাড়ির নং : n0212 বয়স : 49 লিঙ্গ : মহিলা	ফটো উপলব্ধ	461	UWX1827799	নাম : শুভম দে পিতার নাম: সুশীল কুমার দে বাড়ির নং : n0373 বয়স : 28 লিঙ্গ : পুরুষ	ফটো উপলব্ধ	462	FKH3503026	নাম : তন্ময় দে পিতার নাম: বিশ্বনাথ দে বাড়ির নং : n0112 বয়স : 41 লিঙ্গ : পুরুষ	ফটো উপলব্ধ
463	UWX2181550	নাম : সুশীল কুমার দে পিতার নাম: কাশীনাথ দে বাড়ির নং : এন০৩৭৩ বয়স : 63 লিঙ্গ : পুরুষ	ফটো উপলব্ধ	464	FKH3709938	নাম : মানস দে পিতার নাম: বিশ্বনাথ দে বাড়ির নং : এন০০১৩ বয়স : 37 লিঙ্গ : পুরুষ	ফটো উপলব্ধ	465	UWX2506236	নাম : চিত্রা দে স্বামীর নাম: অসীম কুমার দে বাড়ির নং : শিবানী ভবন বয়স : 69 লিঙ্গ : মহিলা	ফটো উপলব্ধ
466	UWX2181576	নাম : শুরা দে স্বামীর নাম: সুশীল কুমার দে বাড়ির নং : তেঙ্গাজ বয়স : 56 লিঙ্গ : মহিলা	ফটো উপলব্ধ	467	UWX1213545	নাম : ববিতা দে স্বামীর নাম: প্রদীপ দে বাড়ির নং : এন0015 বয়স : 47 লিঙ্গ : মহিলা	ফটো উপলব্ধ	468	UWX2580918	নাম : সঞ্জয় দে পিতার নাম: রবিন্দ্রনাথ দে বাড়ির নং : n0368 বয়স : 51 লিঙ্গ : পুরুষ	ফটো উপলব্ধ
469	FKH2259075	নাম : অনুপম দে পিতার নাম: অসীমকুমার দে বাড়ির নং : n0128 বয়স : 46 লিঙ্গ : পুরুষ	ফটো উপলব্ধ	470	UWX1499417	নাম : পিন্টু দে পিতার নাম: কৃষ্ণ দে বাড়ির নং : n0112 বয়স : 33 লিঙ্গ : পুরুষ	ফটো উপলব্ধ	471	WB/39/271/273763	নাম : শম্পা দে স্বামীর নাম: কৃষ্ণ দে বাড়ির নং : n0112 বয়স : 52 লিঙ্গ : মহিলা	ফটো উপলব্ধ
472	WB/39/271/273640	নাম : কৃষ্ণ দে পিতার নাম: হরিপদ দে বাড়ির নং : n0112 বয়স : 57 লিঙ্গ : পুরুষ	ফটো উপলব্ধ	473	WB/39/271/273636	নাম : হীরা দে স্বামীর নাম: বিশ্বনাথ দে বাড়ির নং : n0112 বয়স : 56 লিঙ্গ : মহিলা	ফটো উপলব্ধ	474	WB/39/271/273716	নাম : বিশ্বনাথ দে পিতার নাম: হরিপদ দে বাড়ির নং : n0112 বয়স : 63 লিঙ্গ : পুরুষ	ফটো উপলব্ধ
475	FKH2637403	নাম : প্রদীপ দে পিতার নাম: ননীগোপাল দে বাড়ির নং : 220 বয়স : 48 লিঙ্গ : পুরুষ	ফটো উপলব্ধ	476	WB/39/271/273388	নাম : সুধা দে স্বামীর নাম: ননীগোপাল দে বাড়ির নং : n0099 বয়স : 76 লিঙ্গ : মহিলা	ফটো উপলব্ধ	477	UWX0946848	নাম : টুম্পা দে (আইচ) স্বামীর নাম: সঞ্জয় দে (আইচ) বাড়ির নং : n0367 বয়স : 42 লিঙ্গ : মহিলা	ফটো উপলব্ধ



478 নাম : রুমা দে(চন্দ্র) স্বামীর নাম: সমীর দে(চন্দ্র) বাড়ির নং : n0369 বয়স : 51 লিঙ্গ : মহিলা	UWX0946822	479 নাম : করুণা সিন্ধু ধাড়া পিতার নাম: অজিত ধারা বাড়ির নং : n0127 বয়স : 67 লিঙ্গ : পুরুষ	UWX2409704	480 নাম : অনিতা ধাড়া স্বামীর নাম: করুণা ধাড়া বাড়ির নং : n0127 বয়স : 60 লিঙ্গ : মহিলা	WB/39/271/273279
481 নাম : ইন্দ্রজিৎ ধাড়া পিতার নাম: করুণা সিন্ধু ধাড়া বাড়ির নং : তেজগঞ্জ বয়স : 36 লিঙ্গ : পুরুষ	UWX1088251	482 নাম : মঞ্জু নন্দী স্বামীর নাম: রাজেশ নন্দী বাড়ির নং : n0245 বয়স : 43 লিঙ্গ : মহিলা	UWX1103779	483 নাম : শ্রীকান্ত নন্দী পিতার নাম: হাবু নন্দী বাড়ির নং : n0094 বয়স : 67 লিঙ্গ : পুরুষ	WB/39/271/273431
484 নাম : শিপ্রা নন্দী স্বামীর নাম: শ্রীকান্ত নন্দী বাড়ির নং : n0094 বয়স : 60 লিঙ্গ : মহিলা	WB/39/271/273432	485 নাম : শত্ৰু নন্দী পিতার নাম: হাবু নন্দী বাড়ির নং : n0123 বয়স : 59 লিঙ্গ : পুরুষ	WB/39/271/273257	486 নাম : শুভদীপ নন্দী পিতার নাম: শ্রীকান্ত নন্দী বাড়ির নং : n0125 বয়স : 37 লিঙ্গ : পুরুষ	FKH3638111
487 নাম : রাজেশ নন্দী পিতার নাম: শক্তি পদ নন্দী বাড়ির নং : 139/1 বয়স : 50 লিঙ্গ : পুরুষ	UWX1103738	488 নাম : মৌলিকা নন্দী স্বামীর নাম: শুভেন্দু দত্ত বাড়ির নং : n0477 বয়স : 32 লিঙ্গ : মহিলা	YAF1438878	489 নাম : বুদ্ধদেব পাত্র পিতার নাম: কাজল পাত্র বাড়ির নং : তেজগঞ্জ বয়স : 36 লিঙ্গ : পুরুষ	UWX1172394
490 নাম : সুপর্ণা পাত্র স্বামীর নাম: বুদ্ধদেব পাত্র বাড়ির নং : তেজগঞ্জ বয়স : 32 লিঙ্গ : মহিলা	UWX1587906	491 নাম : নিমাই চন্দ্র পাল পিতার নাম: উমাপতি পাল বাড়ির নং : আদর্শপাড়া বয়স : 63 লিঙ্গ : পুরুষ	FKH2940658	492 নাম : তাপসী পাল স্বামীর নাম: নিমাই চন্দ্র পাল বাড়ির নং : আদর্শপাড়া বয়স : 55 লিঙ্গ : মহিলা	FKH2940666
493 নাম : অঙ্কিতা পাল পিতার নাম: নিমাই চন্দ্র পাল বাড়ির নং : আদর্শপাড়া বয়স : 34 লিঙ্গ : মহিলা	UWX1169846	494 নাম : শিবনাথ দাস পিতার নাম: গৌরাজ চন্দ্র দাস বাড়ির নং : n0118 বয়স : 48 লিঙ্গ : পুরুষ	FKH2637429	495 নাম : রানু পাল স্বামীর নাম: বিশ্বনাথ পাল বাড়ির নং : n0118 বয়স : 56 লিঙ্গ : মহিলা	WB/39/271/273674
Q 496 নাম : দিলীপ কুমার ব্যানার্জী পিতার নাম: মনোজ নাথ ব্যানার্জী বাড়ির নং : বয়স : 73 লিঙ্গ : পুরুষ	UWX1338995	497 নাম : দয়াবতী ব্যানার্জী স্বামীর নাম: দিলীপ কুমার ব্যানার্জী বাড়ির নং : n0325 বয়স : 62 লিঙ্গ : মহিলা	WB/39/271/273218	498 নাম : সুনন্দা ব্যানার্জী স্বামীর নাম: বন্দনা ব্যানার্জী বাড়ির নং : n0111 বয়স : 32 লিঙ্গ : মহিলা	UWX1392729
499 নাম : বন্দনা ব্যানার্জী স্বামীর নাম: শান্তনু ব্যানার্জী বাড়ির নং : n0111 বয়স : 51 লিঙ্গ : মহিলা	WB/39/271/273688	500 নাম : তপন ব্যানার্জী পিতার নাম: মৃত্যুঞ্জয় ব্যানার্জী বাড়ির নং : n0111 বয়স : 35 লিঙ্গ : পুরুষ	UWX1213594	501 নাম : কল্পনা ব্যানার্জী স্বামীর নাম: মৃত্যুঞ্জয় ব্যানার্জী বাড়ির নং : n0111 বয়স : 43 লিঙ্গ : মহিলা	FKH0428813
502 নাম : মৃত্যুঞ্জয় ব্যানার্জী পিতার নাম: গুনময় ব্যানার্জী বাড়ির নং : n0111 বয়স : 47 লিঙ্গ : পুরুষ	UWX2182038	503 নাম : সন্তু ব্যানার্জী পিতার নাম: মধুসূদন ব্যানার্জী বাড়ির নং : 346 বয়স : 30 লিঙ্গ : পুরুষ	UWX1621762	504 নাম : মধুসূদন ব্যানার্জী পিতার নাম: জয়দেব ব্যানার্জী বাড়ির নং : 346 বয়স : 64 লিঙ্গ : পুরুষ	FKH0132258
505 নাম : তনুশ্রী ব্যানার্জী স্বামীর নাম: মধুসূদন ব্যানার্জী বাড়ির নং : 349 বয়স : 49 লিঙ্গ : মহিলা	FKH3639762	506 নাম : মৈত্রেয়ী ব্যানার্জী (চট্টোপাধ্যায়) স্বামীর নাম: দুলালচাঁদ চট্টোপাধ্যায় বাড়ির নং : n0167 বয়স : 46 লিঙ্গ : মহিলা	FKH3639770	507 নাম : সুকর্ণ লাল বিশ্বাস পিতার নাম: কার্তিক চন্দ্র বিশ্বাস বাড়ির নং : n0093 বয়স : 72 লিঙ্গ : পুরুষ	WB/39/271/273155



508 নাম : সঞ্জয় বিশ্বাস পিতার নাম: কার্তিক বিশ্বাস বাড়ির নং : n0093 বয়স : 50 লিঙ্গ : পুরুষ ফটো উপলব্ধ	WB/39/271/273108	509 নাম : সবিতা বিশ্বাস পিতার নাম: কার্তিক বিশ্বাস বাড়ির নং : n0093 বয়স : 54 লিঙ্গ : মহিলা ফটো উপলব্ধ	WB/39/271/273175	510 নাম : বিজলী বিশ্বাস পিতার নাম: কার্তিক বিশ্বাস বাড়ির নং : n0093 বয়স : 56 লিঙ্গ : মহিলা ফটো উপলব্ধ	WB/39/271/273588
511 নাম : গীতা বিশ্বাস পিতার নাম: কার্তিক বিশ্বাস বাড়ির নং : n0093 বয়স : 58 লিঙ্গ : মহিলা ফটো উপলব্ধ	WB/39/271/273174	512 নাম : বিশাখা বিশ্বাস স্বামীর নাম: কার্তিক বিশ্বাস বাড়ির নং : n0093 বয়স : 89 লিঙ্গ : মহিলা ফটো উপলব্ধ	WB/39/271/273587	513 নাম : মৌ বিশ্বাস স্বামীর নাম: পার্থসারথী বিশ্বাস বাড়ির নং : আদর্শপল্লি বয়স : 42 লিঙ্গ : মহিলা ফটো উপলব্ধ	FWC2276574
514 নাম : অভিজিত ভট্টাচার্য পিতার নাম: দেবব্রত ভট্টাচার্য বাড়ির নং : 162 বয়স : 45 লিঙ্গ : পুরুষ ফটো উপলব্ধ	FKH2367316	515 নাম : সৌমিতা ভট্টাচার্য স্বামীর নাম: জয়জিৎ ভট্টাচার্য বাড়ির নং : 162 বয়স : 46 লিঙ্গ : মহিলা ফটো উপলব্ধ	FKH3335361	516 নাম : জয়জিৎ ভট্টাচার্য পিতার নাম: দেবব্রত ভট্টাচার্য বাড়ির নং : 162 বয়স : 47 লিঙ্গ : পুরুষ ফটো উপলব্ধ	FKH2367308
517 নাম : অভয়া ভট্টাচার্য স্বামীর নাম: শেখর ভট্টাচার্য বাড়ির নং : n0097 বয়স : 51 লিঙ্গ : মহিলা ফটো উপলব্ধ	WB/39/271/273096	518 নাম : শেখর ভট্টাচার্য পিতার নাম: শ্যামা পদ ভট্টাচার্য বাড়ির নং : এন0026, ওয়ার্ড-17 বয়স : 58 লিঙ্গ : পুরুষ ফটো উপলব্ধ	UWX2579993	519 নাম : অর্পিতা ভট্টাচার্য স্বামীর নাম: অভিজিত ভট্টাচার্য বাড়ির নং : 162 বয়স : 43 লিঙ্গ : মহিলা ফটো উপলব্ধ	FKH3638129
520 নাম : নমিতা ভট্টাচার্য স্বামীর নাম: দেবব্রত ভট্টাচার্য বাড়ির নং : এন01 বয়স : 67 লিঙ্গ : মহিলা ফটো উপলব্ধ	WB/39/271/162627	521 নাম : সৌরজিত ভট্টাচার্য পিতার নাম: অভিজিত ভট্টাচার্য বাড়ির নং : n0135 বয়স : 20 লিঙ্গ : পুরুষ ফটো উপলব্ধ	UWX2540441	522 নাম : বার্না ভৌমিক স্বামীর নাম: সনত ভৌমিক বাড়ির নং : n0109 বয়স : 51 লিঙ্গ : মহিলা ফটো উপলব্ধ	UWX2182202
523 নাম : সনত ভৌমিক পিতার নাম: রোহিনী ভৌমিক বাড়ির নং : n0109 বয়স : 56 লিঙ্গ : পুরুষ ফটো উপলব্ধ	UWX2182178	524 নাম : মমতা ভৌমিক স্বামীর নাম: রোহিনী ভৌমিক বাড়ির নং : n0109 বয়স : 75 লিঙ্গ : মহিলা ফটো উপলব্ধ	UWX2182145	525 নাম : বৃন্দা মুখার্জী স্বামীর নাম: সঞ্জীব মুখার্জী বাড়ির নং : 184 বয়স : 51 লিঙ্গ : মহিলা ফটো উপলব্ধ	FKH2260727
526 নাম : সঞ্জীব মুখার্জী পিতার নাম: সন্তোষ মুখার্জী বাড়ির নং : n0095 বয়স : 59 লিঙ্গ : পুরুষ ফটো উপলব্ধ	FKH2260701	527 নাম : সঞ্জয় মুখার্জী পিতার নাম: সন্তোষকুমার মুখার্জী বাড়ির নং : n0095 বয়স : 61 লিঙ্গ : পুরুষ ফটো উপলব্ধ	FKH1749761	528 নাম : মুনমুন মুখার্জী পিতার নাম: সঞ্জীব মুখার্জী বাড়ির নং : n0095 বয়স : 32 লিঙ্গ : মহিলা ফটো উপলব্ধ	UWX1392711
529 নাম : বিবেকানন্দ মুখার্জী পিতার নাম: মহাদেব মুখোপাধ্যায় বাড়ির নং : তেজগঞ্জ আদর্শ পল্লী বয়স : 57 লিঙ্গ : পুরুষ ফটো উপলব্ধ	FKH1749738	530 নাম : সীমা মুখার্জী স্বামীর নাম: সঞ্জয় মুখার্জী বাড়ির নং : তেঙ্গন্ড বয়স : 52 লিঙ্গ : মহিলা ফটো উপলব্ধ	FKH3639788	531 নাম : সন্দীপ মুখার্জী পিতার নাম: সন্তোষকুমার মুখার্জী বাড়ির নং : বীণা ভবন বয়স : 53 লিঙ্গ : পুরুষ ফটো উপলব্ধ	FKH1749522
532 নাম : বীণা মুখার্জী স্বামীর নাম: সন্তোষ মুখার্জী বাড়ির নং : বীণা ভবন বয়স : 77 লিঙ্গ : মহিলা ফটো উপলব্ধ	FKH2261279	533 নাম : অঞ্জলী মুখার্জী স্বামীর নাম: শুকদেব মুখার্জী বাড়ির নং : n0240 বয়স : 71 লিঙ্গ : মহিলা ফটো উপলব্ধ	WB/39/271/273381	534 নাম : রীতা মুখার্জী স্বামীর নাম: ভুবানীপ্রসাদ মুখার্জী বাড়ির নং : n0238 বয়স : 66 লিঙ্গ : মহিলা ফটো উপলব্ধ	WB/39/271/273379
535 নাম : ভুবানীপ্রসাদ মুখার্জী পিতার নাম: ধীরেন্দ্রনাথ মুখার্জী বাড়ির নং : n0237 বয়স : 75 লিঙ্গ : পুরুষ ফটো উপলব্ধ	WB/39/271/273082	536 নাম : আরতি মুখার্জী স্বামীর নাম: প্রশান্ত কুমার মুখার্জী বাড়ির নং : n0089 বয়স : 61 লিঙ্গ : মহিলা ফটো উপলব্ধ	WB/39/271/273380	537 নাম : প্রশান্ত কুমার মুখার্জী পিতার নাম: শিব কুমার মুখার্জী বাড়ির নং : n0089 বয়স : 74 লিঙ্গ : পুরুষ ফটো উপলব্ধ	WB/39/271/273042



538 নাম : বিজয় মুখার্জী পিতার নাম: প্রশান্ত কুমার মুখার্জী বাড়ির নং : n0089 বয়স : 40 লিঙ্গ : পুরুষ	FKH3043114 ফটো উপলব্ধ	539 নাম : শ্যামলী কোলে (মজুমদার) স্বামীর নাম: তিনকড়ি মজুমদার বাড়ির নং : n0134 বয়স : 56 লিঙ্গ : মহিলা	WB/39/271/045454 ফটো উপলব্ধ	540 নাম : তিনকড়ি মজুমদার পিতার নাম: শ্রীমন্ত মজুমদার বাড়ির নং : n0134 বয়স : 62 লিঙ্গ : পুরুষ	FKH1556430 ফটো উপলব্ধ
541 নাম : দুলালী মণ্ডল স্বামীর নাম: দিলীপ কুমার মণ্ডল বাড়ির নং : n0314 বয়স : 59 লিঙ্গ : মহিলা	FKH3335304 ফটো উপলব্ধ	542 নাম : প্রিয়াংকা মন্ডল স্বামীর নাম: সৌরভ মন্ডল বাড়ির নং : n0482 বয়স : 34 লিঙ্গ : মহিলা	UWX2012995 ফটো উপলব্ধ	543 নাম : অজয় কুমার মন্ডল পিতার নাম: কান্তিলাল মন্ডল বাড়ির নং : n0152 বয়স : 43 লিঙ্গ : পুরুষ	FKH3710001 ফটো উপলব্ধ
544 নাম : সুদীপ্তা মাজি ধাড়া স্বামীর নাম: ইন্দ্রজিৎ ধাড়া বাড়ির নং : এন০০৭৮ বয়স : 32 লিঙ্গ : মহিলা	AOJ1490168 ফটো উপলব্ধ	545 নাম : সুরেশ মাহাতো পিতার নাম: কিশোরী মাহাতো বাড়ির নং : n0126 বয়স : 43 লিঙ্গ : পুরুষ	UWX1213644 ফটো উপলব্ধ	546 নাম : দিনেশ মাহাতো পিতার নাম: কিশোরী মাহাতো বাড়ির নং : n0126 বয়স : 36 লিঙ্গ : পুরুষ	UWX1316520 ফটো উপলব্ধ
547 নাম : পাপিয়া রণ্ডান স্বামীর নাম: তাপস কুমার রণ্ডান বাড়ির নং : n0147 বয়স : 45 লিঙ্গ : মহিলা	FKH1821768 ফটো উপলব্ধ	548 নাম : অরুণ্য রণ্ডান পিতার নাম: তাপস কুমার রণ্ডান বাড়ির নং : এন0000 বয়স : 23 লিঙ্গ : পুরুষ	UWX2501427 ফটো উপলব্ধ	549 নাম : সজল কুমার রায় পিতার নাম: নির্মল কুমার রায় বাড়ির নং : n0169 বয়স : 70 লিঙ্গ : পুরুষ	FKH0132522 ফটো উপলব্ধ
550 নাম : সুনীতা রায় পিতার নাম: সুশান্ত রায় বাড়ির নং : হরাদনপল্লি বয়স : 29 লিঙ্গ : মহিলা	UWX1724624 ফটো উপলব্ধ	551 নাম : সুশান্ত রায় পিতার নাম: নিরঞ্জন রায় বাড়ির নং : n0154 বয়স : 58 লিঙ্গ : পুরুষ	WB/39/271/279285 ফটো উপলব্ধ	552 নাম : শাঁওলী রায় পিতার নাম: সজল কুমার রায় বাড়ির নং : n0169 বয়স : 36 লিঙ্গ : মহিলা	FKH3709946 ফটো উপলব্ধ
553 নাম : দেবব্রত রায় পিতার নাম: উদয় শংকর রায় বাড়ির নং : n0202 বয়স : 39 লিঙ্গ : পুরুষ	UWX0950337 ফটো উপলব্ধ	554 নাম : তপন কুমার রায় পিতার নাম: মৃত্যুঞ্জয় রায় বাড়ির নং : n0328 বয়স : 74 লিঙ্গ : পুরুষ	FKH1749910 ফটো উপলব্ধ	555 নাম : তুতুল রায় পিতার নাম: তপন কুমার রায় বাড়ির নং : n0329 বয়স : 35 লিঙ্গ : মহিলা	UWX1078229 ফটো উপলব্ধ
556 নাম : অরুণ কুমার রায় পিতার নাম: হরিহর রায় বাড়ির নং : n0394 বয়স : 56 লিঙ্গ : পুরুষ	WB/39/271/273212 ফটো উপলব্ধ	557 নাম : শেফালী শর্মা স্বামীর নাম: রামপ্রসাদ শর্মা বাড়ির নং : n0113 বয়স : 60 লিঙ্গ : মহিলা	WB/39/271/273737 ফটো উপলব্ধ	558 নাম : পিন্টু শর্মা পিতার নাম: রামপ্রসাদ শর্মা বাড়ির নং : n0113 বয়স : 43 লিঙ্গ : পুরুষ	FKH2637486 ফটো উপলব্ধ
559 নাম : শিল্পী শর্মা পিতার নাম: রাম প্রসাদ শর্মা বাড়ির নং : 156 বয়স : 36 লিঙ্গ : পুরুষ	UWX1213610 ফটো উপলব্ধ	560 নাম : সুশান্ত শীল পিতার নাম: শ্যামল শীল বাড়ির নং : তেজগঞ্জ বয়স : 35 লিঙ্গ : পুরুষ	UWX1213552 ফটো উপলব্ধ	561 নাম : বুমা সিল স্বামীর নাম: নান্টু শীল বাড়ির নং : n0098 বয়স : 41 লিঙ্গ : মহিলা	FKH2637494 ফটো উপলব্ধ
562 নাম : শ্যামল শীল পিতার নাম: অনন্ত শীল বাড়ির নং : তেজগঞ্জ বয়স : 60 লিঙ্গ : পুরুষ	UWX2498301 ফটো উপলব্ধ	563 নাম : প্রশান্ত শীল পিতার নাম: শ্যামল শীল বাড়ির নং : এন0012 বয়স : 31 লিঙ্গ : পুরুষ	UWX1621796 ফটো উপলব্ধ	564 নাম : নান্টু শীল পিতার নাম: মনোন্দ শীল বাড়ির নং : এন0056 বয়স : 63 লিঙ্গ : পুরুষ	UWX2181873 ফটো উপলব্ধ
565 নাম : ববি শীল স্বামীর নাম: তারক শীল বাড়ির নং : n0188 বয়স : 50 লিঙ্গ : মহিলা	WB/39/271/618375 ফটো উপলব্ধ	566 নাম : তুফান সই পিতার নাম: কার্তিক চন্দ্র সই বাড়ির নং : n0226 বয়স : 46 লিঙ্গ : পুরুষ	HXN1516681 ফটো উপলব্ধ	567 নাম : মলয় কান্তি সই পিতার নাম: কার্তিক চন্দ্র সই বাড়ির নং : n0226 বয়স : 41 লিঙ্গ : পুরুষ	HXN2168797 ফটো উপলব্ধ

568	FKH1749373	ফটো উপলব্ধ	569	FKH1749381	ফটো উপলব্ধ	570	ZNT0002337	ফটো উপলব্ধ
নাম : বুলু লক্ষ্মন স্বামীর নাম: শ্যামসুন্দর লক্ষ্মন বাড়ির নং : 304 বয়স : 57 লিঙ্গ : মহিলা			নাম : শ্যাম সুন্দর পিতার নাম: বিশ্বনাথ লক্ষ্মন বাড়ির নং : 304 বয়স : 66 লিঙ্গ : পুরুষ			নাম : প্রসেনজিত মুখার্জী পিতার নাম: হারাধন মুখার্জী বাড়ির নং : 304 বয়স : 36 লিঙ্গ : পুরুষ		
571	ZNT1182955	ফটো উপলব্ধ	572	UWX2295418	ফটো উপলব্ধ	573	UWX2219590	ফটো উপলব্ধ
নাম : সধিতা মুখার্জী স্বামীর নাম: প্রসেনজিত মুখার্জী বাড়ির নং : 304 বয়স : 35 লিঙ্গ : মহিলা			নাম : বিশ্বজিত সরকার পিতার নাম: চন্দ্র শেখর সরকার বাড়ির নং : n000 বয়স : 24 লিঙ্গ : পুরুষ			নাম : হরপ্রসাদ সরকার পিতার নাম: বটকৃষ্ণ সরকার বাড়ির নং : n0103 বয়স : 64 লিঙ্গ : পুরুষ		
574	UWX2224905	ফটো উপলব্ধ	575	FKH3503109	ফটো উপলব্ধ	576	FKH3638152	ফটো উপলব্ধ
নাম : শ্যামাপ্রসাদ সরকার পিতার নাম: বটকৃষ্ণ সরকার বাড়ির নং : n0103 বয়স : 69 লিঙ্গ : পুরুষ			নাম : কল্যান সরকার পিতার নাম: শ্যামাপ্রসাদ সরকার বাড়ির নং : n0103 বয়স : 39 লিঙ্গ : পুরুষ			নাম : শ্রীধর সরকার পিতার নাম: হরপ্রসাদ সরকার বাড়ির নং : n0103 বয়স : 37 লিঙ্গ : পুরুষ		
577	UWX2219616	ফটো উপলব্ধ	578	FKH3042835	ফটো উপলব্ধ	579	FKH3503083	ফটো উপলব্ধ
নাম : মধুমিতা সরকার স্বামীর নাম: হরপ্রসাদ সরকার বাড়ির নং : n0103 বয়স : 58 লিঙ্গ : মহিলা			নাম : দেবীপ্রসাদ সরকার পিতার নাম: বটকৃষ্ণ সরকার বাড়ির নং : তেজগঞ্জ বয়স : 67 লিঙ্গ : পুরুষ			নাম : অভিজিত সরকার পিতার নাম: অনন্ত কুমার সরকার বাড়ির নং : 139 তেঙ্গাঞ্জ বয়স : 49 লিঙ্গ : পুরুষ		
580	FKH3503075	ফটো উপলব্ধ	581	FKH3335106	ফটো উপলব্ধ	582	WB/39/271/273682	ফটো উপলব্ধ
নাম : অনন্ত কুমার সরকার পিতার নাম: নারায়ণ চন্দ্র সরকার বাড়ির নং : n0091 বয়স : 76 লিঙ্গ : পুরুষ			নাম : বিশ্বজিৎ সরকার পিতার নাম: উৎপল সরকার বাড়ির নং : n0393 বয়স : 38 লিঙ্গ : পুরুষ			নাম : শোভা সরকার স্বামীর নাম: উৎপল সরকার বাড়ির নং : n0365 বয়স : 58 লিঙ্গ : মহিলা		
583	WSU1194208	ফটো উপলব্ধ	584	FKH3709896	ফটো উপলব্ধ	585	FKH3042868	ফটো উপলব্ধ
নাম : সোমা রেজা (সাম) স্বামীর নাম: বলাই চন্দ্র রেজা বাড়ির নং : n0103 বয়স : 46 লিঙ্গ : মহিলা			নাম : সূতপা সরকার স্বামীর নাম: চন্দ্রশেখর সরকার বাড়ির নং : n0103 বয়স : 50 লিঙ্গ : মহিলা			নাম : চন্দ্রশেখর সরকার পিতার নাম: বটকৃষ্ণ সরকার বাড়ির নং : n0103 বয়স : 57 লিঙ্গ : পুরুষ		
586	FKH3042843	ফটো উপলব্ধ	587	WB/39/271/273635	ফটো উপলব্ধ	588	UWX1724640	ফটো উপলব্ধ
নাম : মন্দিরা সরকার স্বামীর নাম: দেবীপ্রসাদ সরকার বাড়ির নং : n0103 বয়স : 55 লিঙ্গ : মহিলা			নাম : পদ্মা সরকার স্বামীর নাম: শ্যামাপ্রসাদ সরকার বাড়ির নং : n0103 বয়স : 64 লিঙ্গ : মহিলা			নাম : তনয়া সরকার স্বামীর নাম: শুভজিৎ সরকার বাড়ির নং : n0091 বয়স : 36 লিঙ্গ : মহিলা		
589	FKH3503091	ফটো উপলব্ধ	590	FKH3042801	ফটো উপলব্ধ	591	UWX2534998	ফটো উপলব্ধ
নাম : শুভজিত সরকার পিতার নাম: অনন্ত কুমার সরকার বাড়ির নং : 139 তেঙ্গাঞ্জ বয়স : 41 লিঙ্গ : পুরুষ			নাম : তনিমা সরকার স্বামীর নাম: অনন্ত কুমার সরকার বাড়ির নং : n0091 বয়স : 68 লিঙ্গ : মহিলা			নাম : অশ্বিত সরকার পিতার নাম: অভিজিত সরকার বাড়ির নং : তেঙ্গাঞ্জ, আদর্শপল্লি বয়স : 20 লিঙ্গ : পুরুষ		
592	FKH1749456	ফটো উপলব্ধ	593	FKH1749431	ফটো উপলব্ধ	594	UWX2181543	ফটো উপলব্ধ
নাম : মিতা সাউ স্বামীর নাম: মৃত্যুঞ্জয় সাউ বাড়ির নং : n0115 বয়স : 66 লিঙ্গ : মহিলা			নাম : মৃত্যুঞ্জয় সাউ পিতার নাম: নিত্যগোপাল সাউ বাড়ির নং : n0115 বয়স : 71 লিঙ্গ : পুরুষ			নাম : দেবী সাউ স্বামীর নাম: বিশ্বনাথ সাউ বাড়ির নং : n0108 বয়স : 66 লিঙ্গ : মহিলা		
595	UWX2013019	ফটো উপলব্ধ	596	UWX1516210	ফটো উপলব্ধ	597	FKH2637577	ফটো উপলব্ধ
নাম : রিঙ্কি সাউ স্বামীর নাম: বিনয় সাউ বাড়ির নং : n0484 বয়স : 27 লিঙ্গ : মহিলা			নাম : সুদীপ সাউ পিতার নাম: অযোধ্যা প্রসাদ সাউ বাড়ির নং : N0498 বয়স : 62 লিঙ্গ : পুরুষ			নাম : বিনয় সাউ পিতার নাম: বিশ্বনাথ সাউ বাড়ির নং : n0108 বয়স : 43 লিঙ্গ : পুরুষ		



598	WB/39/271/273709	ফটো উপলব্ধ	599	FKH3639804	ফটো উপলব্ধ	600	UWX2012938	ফটো উপলব্ধ
নাম : শান্তিনারায়ন সাধু পিতার নাম: উমাপদ সাধু বাড়ির নং : n0389 বয়স : 84 লিঙ্গ : পুরুষ			নাম : শ্রাবনী সান্যাল স্বামীর নাম: সজল কুমার রায় বাড়ির নং : n0170 বয়স : 61 লিঙ্গ : মহিলা			নাম : পার্থ সারথি বিশ্বাস পিতার নাম: নন্দলাল বিশ্বাস বাড়ির নং : এন0012 বয়স : 51 লিঙ্গ : পুরুষ		
601	FKH3709904	ফটো উপলব্ধ	602	UWX2495984	ফটো উপলব্ধ	603	FKH3709789	ফটো উপলব্ধ
নাম : মৃত্যঞ্জয় সাহা পিতার নাম: নিরঞ্জন সাহা বাড়ির নং : তেজগঞ্জ বাই পাস্স মোরে বয়স : 37 লিঙ্গ : পুরুষ			নাম : নীলাভ সাহা পিতার নাম: সুকর্ন সাহা বাড়ির নং : n0391 বয়স : 21 লিঙ্গ : পুরুষ			নাম : শীলা সাহা স্বামীর নাম: সুকর্ন সাহা বাড়ির নং : n0392 বয়স : 50 লিঙ্গ : মহিলা		
604	FKH3613700	ফটো উপলব্ধ	605	UWX2182061	ফটো উপলব্ধ	606	WB/39/271/273387	ফটো উপলব্ধ
নাম : সুকর্ন সাহা পিতার নাম: জ্যোতিন্দ্রমোহন সাহা বাড়ির নং : নং নামে বয়স : 57 লিঙ্গ : পুরুষ			নাম : বিকর্ন সাহা পিতার নাম: যতীন্দ্র মোহন সাহা বাড়ির নং : তেজগঞ্জ, পী ও নুতনগঞ্জ, বয়স : 61 লিঙ্গ : পুরুষ			নাম : জ্যোত্স্না সাহা স্বামীর নাম: নিরঞ্জন সাহা বাড়ির নং : n0096 বয়স : 57 লিঙ্গ : মহিলা		
607	UWX1827773	ফটো উপলব্ধ	608	FKH0427898	ফটো উপলব্ধ	609	FKH2897916	ফটো উপলব্ধ
নাম : সুস্মিতা সাহা পিতার নাম: বিকর্ন সাহা বাড়ির নং : n0310 বয়স : 29 লিঙ্গ : মহিলা			নাম : জগন্নাথ সেন পিতার নাম: মহানন্দ সেন বাড়ির নং : n0242 বয়স : 70 লিঙ্গ : পুরুষ			নাম : হেমন্ত সেন পিতার নাম: জগন্নাথ সেন বাড়ির নং : n0244 বয়স : 41 লিঙ্গ : পুরুষ		
610	FKH0427906	ফটো উপলব্ধ	611	WB/39/271/273419	ফটো উপলব্ধ	612	UWX1737592	ফটো উপলব্ধ
নাম : মাধবী সেন স্বামীর নাম: জগন্নাথ সেন বাড়ির নং : n0243 বয়স : 62 লিঙ্গ : মহিলা			নাম : মিতা সেন স্বামীর নাম: রতন সেন বাড়ির নং : n0102 বয়স : 52 লিঙ্গ : মহিলা			নাম : অদ্রিশ ঘোষ পিতার নাম: শান্তিনাথ ঘোষ বাড়ির নং : n0137 বয়স : 29 লিঙ্গ : পুরুষ		
613	UWX1499433	ফটো উপলব্ধ	614	UWX1499441	ফটো উপলব্ধ	615	FKH3502929	ফটো উপলব্ধ
নাম : অন্তরা ঘোষ স্বামীর নাম: সুভাষ চন্দ্র ঘোষ বাড়ির নং : n0137 বয়স : 35 লিঙ্গ : মহিলা			নাম : সুভাষ চন্দ্র ঘোষ পিতার নাম: বাসন্তী কুমার ঘোষ বাড়ির নং : n0137 বয়স : 45 লিঙ্গ : পুরুষ			নাম : মিনাক্ষী ঘোষ স্বামীর নাম: শান্তি ঘোষ বাড়ির নং : n0137 বয়স : 48 লিঙ্গ : মহিলা		
616	FKH3502911	ফটো উপলব্ধ	617	WB/39/271/273193	ফটো উপলব্ধ	618	UWX1621754	ফটো উপলব্ধ
নাম : শান্তি নাথ ঘোষ পিতার নাম: গোবর্ধন ঘোষ বাড়ির নং : n0137 বয়স : 62 লিঙ্গ : পুরুষ			নাম : নীলিমা সেন স্বামীর নাম: বিকর্ন সেন বাড়ির নং : n0107 বয়স : 89 লিঙ্গ : মহিলা			নাম : শ্রাবন্তী সেন স্বামীর নাম: হেমন্ত সেন বাড়ির নং : n0244 বয়স : 33 লিঙ্গ : মহিলা		
619	UWX1316231	ফটো উপলব্ধ	620	FKH3638160	ফটো উপলব্ধ	621	UWX2012920	ফটো উপলব্ধ
নাম : সত্যনারায়ন সেন পিতার নাম: অনিল কৃষ্ণ সেন বাড়ির নং : তেজগঞ্জ বয়স : 54 লিঙ্গ : পুরুষ			নাম : সোমা সেন স্বামীর নাম: সত্যনারায়ন সেন বাড়ির নং : তেজগঞ্জ বয়স : 44 লিঙ্গ : মহিলা			নাম : সোমা সেন পিতার নাম: শ্যামাপদ সেন বাড়ির নং : n0474 বয়স : 57 লিঙ্গ : মহিলা		
622	FKH2335701	ফটো উপলব্ধ	623	UWX1486810	ফটো উপলব্ধ	Q 624	UWX1213560	ফটো উপলব্ধ
নাম : শ্যামাপদ সেন পিতার নাম: নিত্যানন্দ সেন বাড়ির নং : n0485 বয়স : 69 লিঙ্গ : পুরুষ			নাম : সিদ্ধার্থ সেন পিতার নাম: শ্যামাপদ সেন বাড়ির নং : n0486 বয়স : 33 লিঙ্গ : পুরুষ			নাম : বিকাশ সেন চৌধুরী পিতার নাম: শংকর সেন চৌধুরী বাড়ির নং : বয়স : 39 লিঙ্গ : পুরুষ		
625	UWX2213734	ফটো উপলব্ধ	626	UWX1213719	ফটো উপলব্ধ	627	UWX1213750	ফটো উপলব্ধ
নাম : যমুনা সেন চৌধুরী স্বামীর নাম: শঙ্কর সেনচৌধুরী বাড়ির নং : n0106 বয়স : 50 লিঙ্গ : মহিলা			নাম : দীননাথ হালদার পিতার নাম: ভূতনাথ হালদার বাড়ির নং : n0206 বয়স : 79 লিঙ্গ : পুরুষ			নাম : বন্দনা হালদার স্বামীর নাম: দীননাথ হালদার বাড়ির নং : n0210 বয়স : 62 লিঙ্গ : মহিলা		



628	UWX2012987
নাম : সুমনা হালদার পিতার নাম : সুকুমার হালদার বাড়ির নং : n0481 বয়স : 26 লিঙ্গ : মহিলা	ফটো উপলব্ধ

629	SNV1409366
নাম : সোমাস্রী হালদার স্বামীর নাম : কমলেশ হালদার বাড়ির নং : n0472 বয়স : 35 লিঙ্গ : মহিলা	ফটো উপলব্ধ

630	FKH3043197
নাম : বার্না হালদার স্বামীর নাম : সুকুমার হালদার বাড়ির নং : n0133 বয়স : 48 লিঙ্গ : মহিলা	ফটো উপলব্ধ

631	FKH1751247
নাম : সুকুমার হালদার পিতার নাম : জিতেন্দ্র নাথ হালদার বাড়ির নং : 165 বয়স : 61 লিঙ্গ : পুরুষ	ফটো উপলব্ধ

632	NYH1928332
নাম : সূতপা পাত্র দে স্বামীর নাম : মানস দে বাড়ির নং : তেজগঞ্জ বয়স : 29 লিঙ্গ : মহিলা	ফটো উপলব্ধ

633	SQT2098754
নাম : সূপ্রিয়া পোডেল পিতার নাম : প্রদ্যুত পোডেল বাড়ির নং : তেজগঞ্জ আদর্শপল্লি বয়স : 27 লিঙ্গ : মহিলা	ফটো উপলব্ধ

634	UWX2585933
নাম : শুভা দাস পিতার নাম : বাসুদেব দাস বাড়ির নং : এন0107 বয়স : 20 লিঙ্গ : পুরুষ	ফটো উপলব্ধ

635	UWX2590222
নাম : প্রেরণা বণিক পিতার নাম : মাণিক বণিক বাড়ির নং : এন0011 বয়স : 19 লিঙ্গ : মহিলা	ফটো উপলব্ধ

636	UWX2595676
নাম : প্রিয়া ব্রত মন্ডল পিতার নাম : প্রশান্ত মণ্ডল বাড়ির নং : 228/বি/এ, তেজগঞ্জ বয়স : 19 লিঙ্গ : পুরুষ	ফটো উপলব্ধ

637	UWX2595858
নাম : ত্রিতিক রেজা পিতার নাম : বলাই চন্দ্র রেজা বাড়ির নং : তেজগঞ্জ, আদর্শপল্লি বয়স : 19 লিঙ্গ : পুরুষ	ফটো উপলব্ধ

638	UWX2591766
নাম : শ্রেয়সী চ্যাটার্জী পিতার নাম : সমীর চ্যাটার্জী বাড়ির নং : 00 বয়স : 21 লিঙ্গ : মহিলা	ফটো উপলব্ধ

639	UWX2594125
নাম : মন্দিরা দে স্বামীর নাম : শুভম দে বাড়ির নং : তেজগঞ্জ বয়স : 21 লিঙ্গ : মহিলা	ফটো উপলব্ধ

640	UWX2614592
নাম : কৃষ দে পিতার নাম : সঞ্জয় দে বাড়ির নং : তেজ গঞ্জ বয়স : 19 লিঙ্গ : পুরুষ	ফটো উপলব্ধ



641	2	UWX2630226
নাম : ঝর্ণা চ্যাটার্জী স্বামীর নাম: নিত্যগোপাল চ্যাটার্জী বাড়ির নং : তেঙ্গল্জ বয়স : 65 লিঙ্গ : মহিলা		ফটো উপলব্ধ

642	2	UWX2636827
নাম : সৃজিতা নন্দী পিতার নাম: রাজেশ নন্দী বাড়ির নং : 139/1 বয়স : 18 লিঙ্গ : মহিলা		ফটো উপলব্ধ

643	1	UWX2640795
নাম : অরুজিত ঘোষ। পিতার নাম: কালিদাস ঘোষ। বাড়ির নং : পুটি নং 3 টি বয়স : 20 লিঙ্গ : পুরুষ		ফটো উপলব্ধ

644	1	UWX2647345
নাম : অতনু দে পিতার নাম: প্রশান্ত কুমার দে বাড়ির নং : 69 বয়স : 21 লিঙ্গ : পুরুষ		ফটো উপলব্ধ

নির্বাচক সংখ্যার সারসংক্ষেপ :

A) নির্বাচকের সংখ্যা :

	নির্বাচক তালিকার প্রকৃতি	নির্বাচক তালিকার পরিচিতি :	নির্বাচকের সংখ্যা :				
			পুরুষ	মহিলা	তৃতীয় লিঙ্গ	মোট	
I	মূল তালিকা	মূল তালিকা	বিশেষ নিবিড় সংশোধন ২০২৬ এর চূড়ান্ত ভোটার তালিকার সহিত 09-04-2026 তারিখ অবধি সংশোধিত নির্বাচক তালিকা	323	317	0	640
II	1- সংযোজন তালিকা	সংযোজনী 1	বিশেষ সংক্ষিপ্ত সংশোধন 2026	0	0	0	0
		সংযোজনী 2	ধারাবাহিক সংশোধন 2026	2	2	0	4
		মোট		2	2	0	4
III	2- বিয়োজন তালিকা	সংযোজনী 1	বিশেষ সংক্ষিপ্ত সংশোধন 2026	7	2	0	9
		সংযোজনী 2	ধারাবাহিক সংশোধন 2026	0	0	0	0
		মোট		7	2	0	9
IV	'লিঙ্গ ক্ষেত্রের' পরিবর্তনের কারণে পার্থক্য			0	0	0	0
V	বিচারপ্রক্রিয়ার অধীনস্থ			0	0	0	0
VI	বিচার বিভাগীয় আধিকারিক কর্তৃক বিচারপূর্বক নিষ্পত্তির পর বিয়োজিত			1	4	0	5
নির্বাচকের মোট সংখ্যা (I+II-III+IV-V-VI)				317	313	0	630

B) ক্রটি সংশোধনের সংখ্যা :

নির্বাচক তালিকার প্রকৃতি	নির্বাচক তালিকার পরিচিতি :	ক্রটি সংশোধনের সংখ্যা :
সংযোজনী 1	বিশেষ সংক্ষিপ্ত সংশোধন 2026	0
সংযোজনী 2	ধারাবাহিক সংশোধন 2026	0
	মোট	0

নির্বাচক নিবন্ধন আধিকারিকের স্বাক্ষর

E-মৃত, S-স্থানান্তরিত, R-একাধিকবার অন্তর্ভুক্ত, M-নিখোঁজ, Q-যোগ্য নহে