



নির্বাচক তালিকা 2026 S25 পশ্চিমবঙ্গ

বিধানসভা নির্বাচনক্ষেত্রের নং, নাম ও সংরক্ষণের স্থিতি : 260 - বর্ধমান দক্ষিণ (সাধারণ)		অংশ নং : 275																			
বিধানসভা নির্বাচনক্ষেত্রটি যে লোকসভা নির্বাচনক্ষেত্রের / ক্ষেত্রসমূহের অন্তর্ভুক্ত তার নং, নাম ও সংরক্ষণ স্থিতি : 39 - বর্ধমান - দুর্গাপুর (সাধারণ)																					
1. সংশোধনের পূর্ণ বিবরণ																					
সংশোধনের বৎসর :	2026	নির্বাচক তালিকার পরিচিতি :																			
ভিত্তি তারিখ :	01-01-2026	বিশেষ নিবিড় সংশোধন ২০২৬ এর চূড়ান্ত ভোটার তালিকার সহিত 09-04-2026 তারিখ অবধি সংশোধিত নির্বাচক তালিকা																			
সংশোধনের প্রকৃতি :	ধারাবাহিক সংশোধন 2026																				
প্রকাশনার তারিখ :	09-04-2026																				
2. অংশ ও নির্বাচনী এলাকার পূর্ণ বিবরণ :																					
অংশের ভাগ নং ও নাম :																					
1-আলমগঞ্জ ডোমপাড়া রাস্তার দক্ষিণ দিক		<table style="width: 100%; border-collapse: collapse;"> <tr> <td style="width: 50%;">প্রধান শহর/গ্রাম</td> <td style="width: 50%;">: বর্ধমান</td> </tr> <tr> <td>ওয়ার্ড</td> <td>: 017</td> </tr> <tr> <td>থানা</td> <td>: বর্ধমান (সদর)</td> </tr> <tr> <td>গ্রাম পঞ্চায়েত</td> <td>:</td> </tr> <tr> <td>ব্লক</td> <td>:</td> </tr> <tr> <td>মহকুমা</td> <td>: বর্ধমান সদর (উত্তর)</td> </tr> <tr> <td>জেলা</td> <td>: পূর্ব বর্ধমান</td> </tr> <tr> <td>পিন</td> <td>: 713102</td> </tr> </table>				প্রধান শহর/গ্রাম	: বর্ধমান	ওয়ার্ড	: 017	থানা	: বর্ধমান (সদর)	গ্রাম পঞ্চায়েত	:	ব্লক	:	মহকুমা	: বর্ধমান সদর (উত্তর)	জেলা	: পূর্ব বর্ধমান	পিন	: 713102
প্রধান শহর/গ্রাম	: বর্ধমান																				
ওয়ার্ড	: 017																				
থানা	: বর্ধমান (সদর)																				
গ্রাম পঞ্চায়েত	:																				
ব্লক	:																				
মহকুমা	: বর্ধমান সদর (উত্তর)																				
জেলা	: পূর্ব বর্ধমান																				
পিন	: 713102																				
2-আলমগঞ্জডোমপাড়া রাস্তারউঃদিকনেতাজীসারনীপর্যন্ত																					
3. ভোট গ্রহন কেন্দ্রের পূর্ণ বিবরণ :																					
ভোট গ্রহন কেন্দ্রের নং, নাম :		ভোট গ্রহন কেন্দ্রের শ্রেণী :		শহরাঞ্চল																	
275 - আলমগঞ্জ হরিসভা মিউঃম্যানেজড এফপিঙ্কুল		এই অংশে সহায়ক ভোটগ্রহন কেন্দ্রের সংখ্যা		0																	
ভোট গ্রহন কেন্দ্রের ঠিকানা :		:																			
আলমগঞ্জ হরিসভা মিউঃম্যানেজড এফপিঙ্কুল, রুম নং - 1, আলমগঞ্জ																					
4. নির্বাচকের সংখ্যা :																					
প্রথম ক্রমিক নং	শেষ ক্রমিক নং	মোট সংখ্যা																			
		পুরুষ	মহিলা	তৃতীয় লিঙ্গ	মোট																
1	1236	558	585	0	1143																

নির্বাচক নিবন্ধন আধিকারিকের স্বাক্ষর



Nazri Naksha

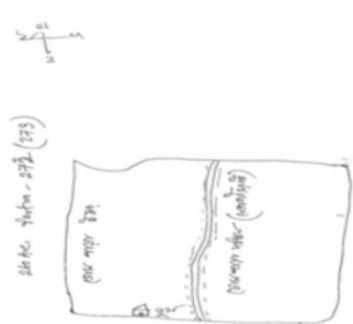

Google Map View



Polling Station Building Front View



Polling Station Front View



Cad View

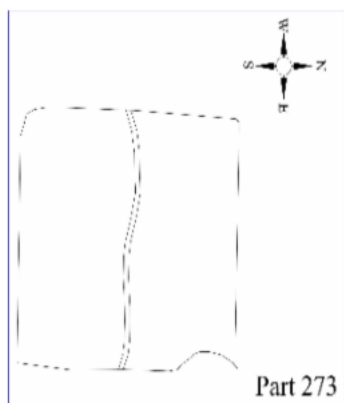

Key MAP View

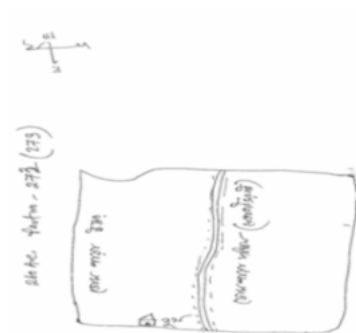



1	UWX1622489	নাম : রানু মাহাতো স্বামীর নাম: সুরোজ সেন বাড়ির নং : n0349 বয়স : 43 লিঙ্গ : মহিলা	ফটো উপলব্ধ	2	UWX1622760	নাম : রুমা রায় (মাহাতো) স্বামীর নাম: রঞ্জিত মাহাতো বাড়ির নং : n0357 বয়স : 30 লিঙ্গ : মহিলা	ফটো উপলব্ধ	3	UWX1485408	নাম : রেনু দেবী স্বামীর নাম: বেনারসী সাউ বাড়ির নং : n0360 বয়স : 50 লিঙ্গ : মহিলা	ফটো উপলব্ধ
4	UWX1622901	নাম : প্রতিমা টুডু (মারান্ডি) স্বামীর নাম: ডাবল টুডু বাড়ির নং : n0372 বয়স : 42 লিঙ্গ : মহিলা	ফটো উপলব্ধ	5	UWX2442259	নাম : হিমাংশু চন্দ্র পিতার নাম: দীপকর চন্দ্র বাড়ির নং : এন182 বয়স : 23 লিঙ্গ : পুরুষ	ফটো উপলব্ধ	6	UWX2098366	নাম : শুভাংশু চন্দ্র পিতার নাম: দীপকর চন্দ্র বাড়ির নং : এন0036 বয়স : 26 লিঙ্গ : পুরুষ	ফটো উপলব্ধ
7	UWX2442283	নাম : অবেষা চন্দ্র স্বামীর নাম: শুভাংশু চন্দ্র বাড়ির নং : এন182 বয়স : 25 লিঙ্গ : মহিলা	ফটো উপলব্ধ	8	UWX2107688	নাম : সোনালী সাহা । স্বামীর নাম: শুভম সাহা বাড়ির নং : এন0211 বয়স : 26 লিঙ্গ : মহিলা	ফটো উপলব্ধ	9	UWX1214576	নাম : অঙ্গদ কুস্তকার পিতার নাম: অঙ্গদ কুস্তকার বাড়ির নং : n0029 বয়স : 35 লিঙ্গ : পুরুষ	ফটো উপলব্ধ
10	UWX2013365	নাম : সমীর কুস্তকার পিতার নাম: শ্রীপতি কুস্তকার বাড়ির নং : n0032 বয়স : 27 লিঙ্গ : পুরুষ	ফটো উপলব্ধ	11	UWX2384709	নাম : প্রসেনজিৎ কুস্তকার পিতার নাম: অশ্বিনী কুস্তকার বাড়ির নং : এন0151 বয়স : 29 লিঙ্গ : পুরুষ	ফটো উপলব্ধ	12	UWX2384907	নাম : সবতি তুরী স্বামীর নাম: গুলু তুরী বাড়ির নং : এন0032 বয়স : 58 লিঙ্গ : মহিলা	ফটো উপলব্ধ
13	UWX1194398	নাম : সভা তুড়ি স্বামীর নাম: সন্তোষ তুড়ি বাড়ির নং : এন0032 বয়স : 38 লিঙ্গ : মহিলা	ফটো উপলব্ধ	14	UWX2102226	নাম : ময়না কুস্তকার স্বামীর নাম: অঙ্গদ কুস্তকার বাড়ির নং : এন0032 বয়স : 27 লিঙ্গ : মহিলা	ফটো উপলব্ধ	15	WB/39/271/261735	নাম : ভাদু কুস্তকার পিতার নাম: পদক কুস্তকার বাড়ির নং : n0029 বয়স : 63 লিঙ্গ : পুরুষ	ফটো উপলব্ধ
16	WB/39/271/261728	নাম : কালিদাসী কুস্তকার স্বামীর নাম: ভাদু কুস্তকার বাড়ির নং : n0029 বয়স : 59 লিঙ্গ : মহিলা	ফটো উপলব্ধ	17	UWX1622653	নাম : দুর্গা চরন কুস্তকার পিতার নাম: ভাদু কুস্তকার বাড়ির নং : n0029 বয়স : 33 লিঙ্গ : পুরুষ	ফটো উপলব্ধ	18	UWX1499995	নাম : মনোহর কুস্তকার পিতার নাম: দীনবন্ধু কুস্তকার বাড়ির নং : n0030 বয়স : 36 লিঙ্গ : পুরুষ	ফটো উপলব্ধ
19	UWX1499987	নাম : রূপালী কুস্তকার স্বামীর নাম: মনোহর কুস্তকার বাড়ির নং : n0030 বয়স : 35 লিঙ্গ : মহিলা	ফটো উপলব্ধ	20	FKH0401406	নাম : শ্রীপতী কুস্তকার পিতার নাম: মকড কুস্তকার বাড়ির নং : n0032 বয়স : 60 লিঙ্গ : পুরুষ	ফটো উপলব্ধ	21	FKH2630358	নাম : মনতোষ কুস্তকার পিতার নাম: নিতাই কুস্তকার বাড়ির নং : n0036 বয়স : 42 লিঙ্গ : পুরুষ	ফটো উপলব্ধ
22	UWX1622646	নাম : সুকুমনি কুস্তকার স্বামীর নাম: হারাধন কুস্তকার বাড়ির নং : n0036 বয়স : 35 লিঙ্গ : মহিলা	ফটো উপলব্ধ	23	FKH3509056	নাম : হারাধন কুস্তকার পিতার নাম: নিতাই কুস্তকার বাড়ির নং : n0079 বয়স : 42 লিঙ্গ : পুরুষ	ফটো উপলব্ধ	24	UWX1828672	নাম : যশোদা কুস্তকার স্বামীর নাম: মনতোষ কুস্তকার বাড়ির নং : n0036 বয়স : 32 লিঙ্গ : মহিলা	ফটো উপলব্ধ
25	UWX2053213	নাম : সোনালী কর্মকার পিতার নাম: মনু কর্মকার বাড়ির নং : n0429 বয়স : 26 লিঙ্গ : মহিলা	ফটো উপলব্ধ	26	WB/39/271/525200	নাম : মনু কর্মকার পিতার নাম: বনবিহারী কর্মকার বাড়ির নং : n0431 বয়স : 53 লিঙ্গ : পুরুষ	ফটো উপলব্ধ	27	UWX2053312	নাম : সুনীতা কর্মকার স্বামীর নাম: মনু কর্মকার বাড়ির নং : n0430 বয়স : 41 লিঙ্গ : মহিলা	ফটো উপলব্ধ
28	UWX2088037	নাম : রূপেশ মল্লিক অন্যান্য স্বামী মল্লিক বাড়ির নং : 035 বয়স : 35 লিঙ্গ : পুরুষ	ফটো উপলব্ধ	29	IIX2111433	নাম : ইন্দ্রিা ক্ষেত্রপাল স্বামীর নাম: গণেশ ক্ষেত্রপাল বাড়ির নং : এন0160 বয়স : 30 লিঙ্গ : মহিলা	ফটো উপলব্ধ	30	UWX2002392	নাম : সুমিত্রা ক্ষেত্রপাল পিতার নাম: অমর ক্ষেত্রপাল বাড়ির নং : n0405 বয়স : 31 লিঙ্গ : মহিলা	ফটো উপলব্ধ



বিধানসভা নির্বাচনক্ষেত্রের নং, নাম : 260-বর্মান দক্ষিণ
ভাগ নং, নাম : 1-আলমগঞ্জ ডোমপাড়া রাস্তার দক্ষিণ দিক

31	UWX2293744	নাম : নমিতা ক্ষেত্রপাল স্বামীর নাম: রাজ ক্ষেত্রপাল বাড়ির নং : N0108 বয়স : 25 লিঙ্গ : মহিলা	ফটো উপলব্ধ	32	UWX2013662	নাম : রাজা ক্ষেত্রপাল মায়ের নাম: কাজল ক্ষেত্রপাল বাড়ির নং : n0219 বয়স : 28 লিঙ্গ : পুরুষ	ফটো উপলব্ধ	33	UWX2013670	নাম : জয়ন্তী ক্ষেত্রপাল স্বামীর নাম: কল্যাণ ক্ষেত্রপাল বাড়ির নং : n0420 বয়স : 34 লিঙ্গ : মহিলা	ফটো উপলব্ধ
34	UWX1499938	নাম : কাকলী কোলে স্বামীর নাম: নরেন্দ্রনাথ কোলে বাড়ির নং : n0347 বয়স : 43 লিঙ্গ : মহিলা	ফটো উপলব্ধ	35	WB/39/271/282336	নাম : ভারতী কোলে স্বামীর নাম: বিশ্বনাথ কোলে বাড়ির নং : n0345 বয়স : 63 লিঙ্গ : মহিলা	ফটো উপলব্ধ	36	UWX2268548	নাম : নন্দিনী কোলে পিতার নাম: নরেন্দ্র নাথ কোলে বাড়ির নং : ওয়ার্ড নং 17 বয়স : 24 লিঙ্গ : মহিলা	ফটো উপলব্ধ
37	UWX1499920	নাম : নরেন্দ্রনাথ কোলে পিতার নাম: বিশ্বনাথ কোলে বাড়ির নং : n0346 বয়স : 49 লিঙ্গ : পুরুষ	ফটো উপলব্ধ	38	UWX1214600	নাম : রবি খাঁ পিতার নাম: নারু গোপাল খাঁ বাড়ির নং : n0086 বয়স : 49 লিঙ্গ : পুরুষ	ফটো উপলব্ধ	39	UWX2098416	নাম : তুনা ঘোষ পিতার নাম: তারক ঘোষ বাড়ির নং : এন0152 বয়স : 25 লিঙ্গ : মহিলা	ফটো উপলব্ধ
40	UWX1990886	নাম : সামন্ত ঘোষ পিতার নাম: কিরিটি মোহন ঘোষ বাড়ির নং : n0392 বয়স : 56 লিঙ্গ : পুরুষ	ফটো উপলব্ধ	41	UWX1990894	নাম : সুমিত্রা ঘোষ স্বামীর নাম: সামন্ত ঘোষ বাড়ির নং : n0393 বয়স : 45 লিঙ্গ : মহিলা	ফটো উপলব্ধ	42	UWX2288637	নাম : সুশোভন চ্যাটার্জী পিতার নাম: দেবব্রত চ্যাটার্জী বাড়ির নং : N01233 বয়স : 30 লিঙ্গ : পুরুষ	ফটো উপলব্ধ
43	UWX2384956	নাম : অর্জুন তুরী পিতার নাম: সন্তোষ তুরী বাড়ির নং : এন0088 বয়স : 24 লিঙ্গ : পুরুষ	ফটো উপলব্ধ	44	UWX2445252	নাম : সুস্মিতা ঘোষ পিতার নাম: সামন্ত ঘোষ বাড়ির নং : এন0088 বয়স : 22 লিঙ্গ : মহিলা	ফটো উপলব্ধ	45	YYS2064640	নাম : দোলা ধারা স্বামীর নাম: দিলীপ ধারা বাড়ির নং : এন0088 বয়স : 28 লিঙ্গ : মহিলা	ফটো উপলব্ধ
46	UWX1316769	নাম : রীনা চ্যাটার্জী স্বামীর নাম: তপন চ্যাটার্জী বাড়ির নং : 00 বয়স : 38 লিঙ্গ : মহিলা	ফটো উপলব্ধ	47	UWX1214626	নাম : তপন চ্যাটার্জী পিতার নাম: পরেশ চ্যাটার্জী বাড়ির নং : 00 বয়স : 41 লিঙ্গ : পুরুষ	ফটো উপলব্ধ	48	UWX1622919	নাম : মোহন চৌধুরী পিতার নাম: শিব চৌধুরী বাড়ির নং : n0374 বয়স : 32 লিঙ্গ : পুরুষ	ফটো উপলব্ধ
49	UWX1516244	নাম : রাম চৌধুরী পিতার নাম: রাজু চৌধুরী বাড়ির নং : n0016 বয়স : 32 লিঙ্গ : পুরুষ	ফটো উপলব্ধ	50	UWX1828805	নাম : কুম্ভী দেবি চৌধুরী স্বামীর নাম: শিব চৌধুরী বাড়ির নং : n0087 বয়স : 63 লিঙ্গ : মহিলা	ফটো উপলব্ধ	51	UWX1078419	নাম : সাগর চৌধুরী পিতার নাম: রাজু চৌধুরী বাড়ির নং : n0016 বয়স : 37 লিঙ্গ : পুরুষ	ফটো উপলব্ধ
52	UWX1516251	নাম : লক্ষন চৌধুরী পিতার নাম: রাজু চৌধুরী বাড়ির নং : 178 বয়স : 32 লিঙ্গ : পুরুষ	ফটো উপলব্ধ	53	UWX2098457	নাম : নমিতা চৌধুরী পিতার নাম: ভোলা চৌধুরী বাড়ির নং : এন0054 বয়স : 41 লিঙ্গ : মহিলা	ফটো উপলব্ধ	54	FKH0401489	নাম : রাজু চৌধুরী পিতার নাম: হারু চৌধুরী বাড়ির নং : n0016 বয়স : 66 লিঙ্গ : পুরুষ	ফটো উপলব্ধ
55	FKH0401497	নাম : মিনা চৌধুরী স্বামীর নাম: রাজু চৌধুরী বাড়ির নং : n0016 বয়স : 59 লিঙ্গ : মহিলা	ফটো উপলব্ধ	56	UWX2013563	নাম : বর্ষা বা স্বামীর নাম: ভিকি বা বাড়ির নং : n0182 বয়স : 27 লিঙ্গ : মহিলা	ফটো উপলব্ধ	57	UWX2013746	নাম : পূজা বা স্বামীর নাম: কানাইয়া বা বাড়ির নং : n0182 বয়স : 30 লিঙ্গ : মহিলা	ফটো উপলব্ধ
58	UWX1622794	নাম : গনেশ টুডু পিতার নাম: চুনকো টুডু বাড়ির নং : n0060 বয়স : 33 লিঙ্গ : পুরুষ	ফটো উপলব্ধ	59	FKH2630374	নাম : বৈদ্য নাথ টুডু পিতার নাম: চুনকো টুডু বাড়ির নং : n0049 বয়স : 42 লিঙ্গ : পুরুষ	ফটো উপলব্ধ	60	UWX1500008	নাম : শ্যামলী (ঘোষ) মণ্ডল স্বামীর নাম: শম্ভু মণ্ডল বাড়ির নং : n0049 বয়স : 48 লিঙ্গ : মহিলা	ফটো উপলব্ধ



বিধানসভা নির্বাচনক্ষেত্রের নং, নাম : 260-বর্ধমান দক্ষিণ
ভাগ নং, নাম : 1-আলমগঞ্জ ডোমপাড়া রাস্তার দক্ষিণ দিক

61	FKH2630648	নাম : সীমা মুরমু পিতার নাম: লক্ষ্মন মুরমু বাড়ির নং : n0046 বয়স : 42 লিঙ্গ : মহিলা	ফটো উপলব্ধ	62	UWX1753870	নাম : ফুলমনি টুডু স্বামীর নাম: পিন্টু টুডু বাড়ির নং : n0046 বয়স : 35 লিঙ্গ : মহিলা	ফটো উপলব্ধ	63	UWX1753862	নাম : পিন্টু টুডু পিতার নাম: চুনকো টুডু বাড়ির নং : n0046 বয়স : 41 লিঙ্গ : পুরুষ	ফটো উপলব্ধ
64	FKH2630382	নাম : ডাবলু টুডু পিতার নাম: নন্দলাল টুডু বাড়ির নং : n0033 বয়স : 42 লিঙ্গ : পুরুষ	ফটো উপলব্ধ	65	FKH0401562	নাম : ধীনা টুডু স্বামীর নাম: নন্দলাল টুডু বাড়ির নং : n0033 বয়স : 69 লিঙ্গ : মহিলা	ফটো উপলব্ধ	Q 66	UWX2013811	নাম : সুনিল টুডু পিতার নাম: বাবুলাল বাড়ির নং : বয়স : 33 লিঙ্গ : পুরুষ	ফটো উপলব্ধ
67	UWX2013381	নাম : মনোজ টুডু পিতার নাম: যতীশ টুডু বাড়ির নং : n0035 বয়স : 30 লিঙ্গ : পুরুষ	ফটো উপলব্ধ	68	UWX2384980	নাম : রাজেশ চৌধুরী পিতার নাম: কার্তিক চৌধুরী বাড়ির নং : এন0046 বয়স : 23 লিঙ্গ : পুরুষ	ফটো উপলব্ধ	69	UWX2442291	নাম : কবিতা টুডু পিতার নাম: বাবলু টুডু বাড়ির নং : এন00৬৫ বয়স : 24 লিঙ্গ : মহিলা	ফটো উপলব্ধ
70	UWX2442275	নাম : ফ্রানসিস টুডু পিতার নাম: বাবলু টুডু বাড়ির নং : এন00২৫ বয়স : 22 লিঙ্গ : পুরুষ	ফটো উপলব্ধ	71	UWX2384949	নাম : অমীসা রমানি পিতার নাম: কপিল রমানি বাড়ির নং : নেতাজি সরানী লেন বয়স : 24 লিঙ্গ : মহিলা	ফটো উপলব্ধ	72	UWX2088326	নাম : সোনী ঠাকুর স্বামীর নাম: টিকু ঠাকুর বাড়ির নং : এন001 বয়স : 28 লিঙ্গ : মহিলা	ফটো উপলব্ধ
73	UWX2013472	নাম : শম্পা ঠাকুর স্বামীর নাম: শিব ঠাকুর বাড়ির নং : n0156 বয়স : 27 লিঙ্গ : মহিলা	ফটো উপলব্ধ	74	FKH2965788	নাম : মনোজ তুডি পিতার নাম: ফটিক তুরী বাড়ির নং : n0401 বয়স : 47 লিঙ্গ : মহিলা	ফটো উপলব্ধ	75	UWX1301753	নাম : কিষান তুডি পিতার নাম: মনোজ তুডি বাড়ির নং : এন0042 বয়স : 34 লিঙ্গ : পুরুষ	ফটো উপলব্ধ
76	UWX1606276	নাম : গোপী তুড়ী পিতার নাম: মনোজ তুড়ী বাড়ির নং : n0398 বয়স : 30 লিঙ্গ : পুরুষ	ফটো উপলব্ধ	77	UWX2523926	নাম : চৈতালী তুরী স্বামীর নাম: গোপী তুড়ী বাড়ির নং : এন0398 বয়স : 21 লিঙ্গ : মহিলা	ফটো উপলব্ধ	78	UWX2384998	নাম : সানি কুমার সাউ পিতার নাম: শম্ভু সাউ বাড়ির নং : এন0074 বয়স : 23 লিঙ্গ : পুরুষ	ফটো উপলব্ধ
79	UWX2501559	নাম : অতীক তুরী পিতার নাম: কৈলাশ তুরী বাড়ির নং : n0024 বয়স : 25 লিঙ্গ : পুরুষ	ফটো উপলব্ধ	80	UWX2013613	নাম : অনিমা তুরি স্বামীর নাম: কালীপদ তুরি বাড়ির নং : n0106 বয়স : 34 লিঙ্গ : মহিলা	ফটো উপলব্ধ	81	UWX2384832	নাম : হিরা তুরি পিতার নাম: ফুলচাঁদ তুরি বাড়ির নং : ওয়ার্ড নং 17 বয়স : 30 লিঙ্গ : মহিলা	ফটো উপলব্ধ
82	UWX2293116	নাম : রমেশ তুরি পিতার নাম: চিত্ত তুরি বাড়ির নং : ওয়ার্ড নং ১৭ বয়স : 33 লিঙ্গ : পুরুষ	ফটো উপলব্ধ	83	UWX2293488	নাম : সাধেশ্বরী তুরি স্বামীর নাম: রমেশ তুরি বাড়ির নং : ওয়ার্ড নং ১৭ বয়স : 30 লিঙ্গ : মহিলা	ফটো উপলব্ধ	84	FKH3509015	নাম : বাসন্তী তুরি স্বামীর নাম: সঞ্জয় তুরি বাড়ির নং : n0074 বয়স : 39 লিঙ্গ : মহিলা	ফটো উপলব্ধ
85	FKH3058971	নাম : পম্পা তুরি স্বামীর নাম: সুভাষ তুরি বাড়ির নং : n0064 বয়স : 39 লিঙ্গ : মহিলা	ফটো উপলব্ধ	86	UWX2179950	নাম : মধু তুরি স্বামীর নাম: তারা তুরি বাড়ির নং : n0387 বয়স : 65 লিঙ্গ : মহিলা	ফটো উপলব্ধ	87	UWX1828722	নাম : রানী তুরী স্বামীর নাম: শ্যাম তুরী বাড়ির নং : n0007 বয়স : 30 লিঙ্গ : মহিলা	ফটো উপলব্ধ
88	UWX1828730	নাম : শ্যাম তুরি পিতার নাম: সজন তুরি বাড়ির নং : n0007 বয়স : 33 লিঙ্গ : পুরুষ	ফটো উপলব্ধ	89	UWX1828755	নাম : লক্ষী তুরি স্বামীর নাম: অজয় তুরি বাড়ির নং : n0006 বয়স : 38 লিঙ্গ : মহিলা	ফটো উপলব্ধ	90	UWX1828763	নাম : মীরা তুরী স্বামীর নাম: সুভাষ তুরী বাড়ির নং : n0081 বয়স : 45 লিঙ্গ : মহিলা	ফটো উপলব্ধ

বিধানসভা নির্বাচনক্ষেত্রের নং, নাম : 260-বর্ধমান দক্ষিণ
ভাগ নং, নাম : 1-আলমগঞ্জ ডোমপাড়া রাস্তার দক্ষিণ দিক

91	FKH1526847	নাম : মালতী তুরী স্বামীর নাম: সজন তুরী বাড়ির নং : n0007 বয়স : 56 লিঙ্গ : মহিলা	ফটো উপলব্ধ	92	UWX1214568	নাম : মেগনাদ তুড়ি পিতার নাম: উন্নতি তুড়ি বাড়ির নং : n0027 বয়স : 36 লিঙ্গ : পুরুষ	ফটো উপলব্ধ	93	WB/39/271/261731	নাম : বিমলা তুরী স্বামীর নাম: উন্নতি তুরী বাড়ির নং : n0027 বয়স : 62 লিঙ্গ : মহিলা	ফটো উপলব্ধ
94	WB/39/271/261740	নাম : উন্নতি তুরী পিতার নাম: রামচরন তুরী বাড়ির নং : n0027 বয়স : 66 লিঙ্গ : পুরুষ	ফটো উপলব্ধ	95	UWX1622505	নাম : বিনোদ তুরি পিতার নাম: পশু তুরি বাড়ির নং : n0008 বয়স : 32 লিঙ্গ : পুরুষ	ফটো উপলব্ধ	96	UWX1078435	নাম : অশোক তুরি পিতার নাম: পশু তুরি বাড়ির নং : n0008 বয়স : 35 লিঙ্গ : পুরুষ	ফটো উপলব্ধ
97	FKH0401711	নাম : বাসন্তী তুরী স্বামীর নাম: পশু তুরী বাড়ির নং : n0008 বয়স : 60 লিঙ্গ : মহিলা	ফটো উপলব্ধ	98	WB/39/271/261628	নাম : পশু তুরী পিতার নাম: চোরকো তুরী বাড়ির নং : n0008 বয়স : 66 লিঙ্গ : পুরুষ	ফটো উপলব্ধ	99	FKH2337442	নাম : মিনতী তুরি স্বামীর নাম: সঞ্জয় তুরি বাড়ির নং : 76 বয়স : 43 লিঙ্গ : মহিলা	ফটো উপলব্ধ
100	UWX1214543	নাম : বিরজু তুরি পিতার নাম: লক্ষী তুরি বাড়ির নং : 76 বয়স : 39 লিঙ্গ : পুরুষ	ফটো উপলব্ধ	101	FKH1526680	নাম : অজয় তুরি পিতার নাম: লক্ষী তুরি বাড়ির নং : n0006 বয়স : 47 লিঙ্গ : পুরুষ	ফটো উপলব্ধ	102	FKH0401679	নাম : সঞ্জয় তুরী পিতার নাম: লক্ষী তুরী বাড়ির নং : 76 বয়স : 50 লিঙ্গ : পুরুষ	ফটো উপলব্ধ
103	FKH3508876	নাম : জয়ন্তী তুরী স্বামীর নাম: লক্ষী তুরী বাড়ির নং : n0006 বয়স : 66 লিঙ্গ : মহিলা	ফটো উপলব্ধ	104	UWX1748391	নাম : জয় মঙ্গল তুরী পিতার নাম: শিবলাল তুরী বাড়ির নং : n0012 বয়স : 32 লিঙ্গ : পুরুষ	ফটো উপলব্ধ	105	FKH0401752	নাম : শিবলাল তুরী পিতার নাম: লক্ষীচাঁদ তুরী বাড়ির নং : n0012 বয়স : 66 লিঙ্গ : পুরুষ	ফটো উপলব্ধ
106	WB/39/271/261045	নাম : সারথী তুরী স্বামীর নাম: চুনীলাল তুরী বাড়ির নং : n0010 বয়স : 51 লিঙ্গ : মহিলা	ফটো উপলব্ধ	107	WB/39/271/261038	নাম : চুনীলাল তুরী পিতার নাম: সজন তুরী বাড়ির নং : n0010 বয়স : 56 লিঙ্গ : পুরুষ	ফটো উপলব্ধ	108	WB/39/271/261692	নাম : অন্ন তুরী স্বামীর নাম: দুলু তুরী বাড়ির নং : n0009 বয়স : 61 লিঙ্গ : মহিলা	ফটো উপলব্ধ
109	UWX1500099	নাম : সন্তোষ তুরি পিতার নাম: স্বজন তুরি বাড়ির নং : n0007 বয়স : 33 লিঙ্গ : পুরুষ	ফটো উপলব্ধ	110	UWX1622828	নাম : দীপা তুরী স্বামীর নাম: গোলাপ তুরী বাড়ির নং : n0366 বয়স : 30 লিঙ্গ : মহিলা	ফটো উপলব্ধ	111	FKH3508884	নাম : সভাষ তুরী পিতার নাম: রুপচাঁদ তুরী বাড়ির নং : n0081 বয়স : 50 লিঙ্গ : পুরুষ	ফটো উপলব্ধ
112	FKH2337418	নাম : ছবি তুরি স্বামীর নাম: রামগোপাল তুরি বাড়ির নং : n0028 বয়স : 44 লিঙ্গ : মহিলা	ফটো উপলব্ধ	113	WB/39/271/261785	নাম : রামগোপাল তুরী পিতার নাম: গোবর্ধন তুরী বাড়ির নং : n0028 বয়স : 49 লিঙ্গ : পুরুষ	ফটো উপলব্ধ	114	FKH0401638	নাম : মালতী তুরী স্বামীর নাম: গোবর্ধন তুরী বাড়ির নং : n0028 বয়স : 65 লিঙ্গ : মহিলা	ফটো উপলব্ধ
115	UWX2226033	নাম : সুরেশ তুরি পিতার নাম: রামগোপাল তুরি বাড়ির নং : ওয়ার্ড নং 17 বয়স : 26 লিঙ্গ : পুরুষ	ফটো উপলব্ধ	116	UWX2293918	নাম : রুমা তুরী স্বামীর নাম: শ্যাম তুরী বাড়ির নং : 171 বয়স : 29 লিঙ্গ : মহিলা	ফটো উপলব্ধ	117	UWX2288728	নাম : শ্যামলী তুড়ি স্বামীর নাম: পশু তুড়ি বাড়ির নং : N0008 বয়স : 41 লিঙ্গ : মহিলা	ফটো উপলব্ধ
118	UWX2293942	নাম : সুনিলা তুরী পিতার নাম: চুনীলাল তুরী বাড়ির নং : 171 বয়স : 27 লিঙ্গ : পুরুষ	ফটো উপলব্ধ	119	UWX2270031	নাম : পরেশ তুরি পিতার নাম: শিবলাল তুরি বাড়ির নং : ওয়ার্ড নং 17 বয়স : 39 লিঙ্গ : পুরুষ	ফটো উপলব্ধ	120	UWX2293983	নাম : দিলীপ তুরী মায়ের নাম: উম্মা তুরী বাড়ির নং : N0043 বয়স : 29 লিঙ্গ : পুরুষ	ফটো উপলব্ধ

121 নাম : মাম্পি পাসোয়ান স্বামীর নাম : শম্ভু পাসোয়ান বাড়ির নং : এন0112 বয়স : 25 লিঙ্গ : মহিলা	UWX2384725 ফটো উপলব্ধ	122 নাম : মামনী তুরী স্বামীর নাম : রাজু তুরী বাড়ির নং : n0174 বয়স : 31 লিঙ্গ : মহিলা	UWX2013597 ফটো উপলব্ধ	123 নাম : পূজা তুরী স্বামীর নাম : রঞ্জিত তুরী বাড়ির নং : n0108 বয়স : 32 লিঙ্গ : মহিলা	UWX2013605 ফটো উপলব্ধ
124 নাম : বেলা তুরী স্বামীর নাম : দেব নারায়ন তুরী বাড়ির নং : n0112 বয়স : 33 লিঙ্গ : মহিলা	UWX2013639 ফটো উপলব্ধ	125 নাম : সরস্বতী তুরী স্বামীর নাম : শম্ভু তুরী বাড়ির নং : n0416 বয়স : 37 লিঙ্গ : মহিলা	UWX2013530 ফটো উপলব্ধ	126 নাম : জুলি তুরী স্বামীর নাম : মনোজ তুড়ি বাড়ির নং : n0399 বয়স : 41 লিঙ্গ : মহিলা	FKH2965796 ফটো উপলব্ধ
127 নাম : কাজলী তুরী স্বামীর নাম : রঞ্জিত তুরী বাড়ির নং : n0369 বয়স : 41 লিঙ্গ : মহিলা	UWX1622885 ফটো উপলব্ধ	128 নাম : পিঙ্কি দেবী মির্ধা স্বামীর নাম : রাজু মির্ধা বাড়ির নং : n0006 বয়স : 36 লিঙ্গ : মহিলা	UWX1725456 ফটো উপলব্ধ	129 নাম : উর্মিলা তুরী স্বামীর নাম : কিশোর তুরী বাড়ির নং : n0410 বয়স : 55 লিঙ্গ : মহিলা	WB/37/269/366615 ফটো উপলব্ধ
130 নাম : বিকি তুরী পিতার নাম : সঞ্জয় তুরী বাড়ির নং : ১৭৩ বয়স : 24 লিঙ্গ : পুরুষ	UWX2323863 ফটো উপলব্ধ	131 নাম : জিতনী তুরি স্বামীর নাম : পরেশ তুরি বাড়ির নং : ওয়ার্ড নং 17 বয়স : 35 লিঙ্গ : মহিলা	UWX2278760 ফটো উপলব্ধ	132 নাম : রাধিকা তুরী স্বামীর নাম : সমীর তুরী বাড়ির নং : এন0128 বয়স : 30 লিঙ্গ : মহিলা	UWX2384741 ফটো উপলব্ধ
133 নাম : দীপক তুরী পিতার নাম : কৃষ্ণা তুরী বাড়ির নং : এন0097 বয়স : 30 লিঙ্গ : পুরুষ	UWX2384766 ফটো উপলব্ধ	134 নাম : পূজা তুরী স্বামীর নাম : সনৎ কুমার তুরী বাড়ির নং : এন45 বয়স : 26 লিঙ্গ : মহিলা	UWX2445518 ফটো উপলব্ধ	135 নাম : সন্তোষ তুরী মায়ের নাম : চুড়ামনি তুরি বাড়ির নং : এন০১২৫ বয়স : 33 লিঙ্গ : পুরুষ	UWX2442978 ফটো উপলব্ধ
136 নাম : সন্তোষ রায় মায়ের নাম : বন্দনা রায় বাড়ির নং : এন০০১২ বয়স : 25 লিঙ্গ : পুরুষ	UWX2442986 ফটো উপলব্ধ	137 নাম : চন্দনা তুরী স্বামীর নাম : সত্যম তুরী বাড়ির নং : এন০০১৫ বয়স : 27 লিঙ্গ : মহিলা	UWX2442994 ফটো উপলব্ধ	138 নাম : সরস্বতী তুরি স্বামীর নাম : মেগনাদ তুরি বাড়ির নং : n0027 বয়স : 31 লিঙ্গ : মহিলা	UWX1828821 ফটো উপলব্ধ
139 নাম : শেফালী তুরি স্বামীর নাম : সন্তোষ তুরি বাড়ির নং : n0007 বয়স : 34 লিঙ্গ : মহিলা	UWX1828771 ফটো উপলব্ধ	140 নাম : শ্রীমতি তুরী স্বামীর নাম : বিরজ তুরী বাড়ির নং : n0006 বয়স : 35 লিঙ্গ : মহিলা	NGB1961572 ফটো উপলব্ধ	141 নাম : শ্যাম তুরি পিতার নাম : চুনীলাল তুরি বাড়ির নং : n0010 বয়স : 29 লিঙ্গ : পুরুষ	UWX1828862 ফটো উপলব্ধ
142 নাম : লক্ষী রায় পিতার নাম : বিজয় রায় বাড়ির নং : n0097 বয়স : 27 লিঙ্গ : মহিলা	UWX2009702 ফটো উপলব্ধ	143 নাম : সোনালী তুরী পিতার নাম : রঞ্জিত তুরি বাড়ির নং : এন0218 বয়স : 21 লিঙ্গ : মহিলা	UWX2477719 ফটো উপলব্ধ	144 নাম : রাধা তুরী স্বামীর নাম : রতন তুরী বাড়ির নং : এন০০৭৭ বয়স : 22 লিঙ্গ : মহিলা	UWX2445286 ফটো উপলব্ধ
145 নাম : রাখী তুরী স্বামীর নাম : আকাশ তুরী বাড়ির নং : ওয়ার্ড নং 17 বয়স : 25 লিঙ্গ : মহিলা	UWX2271328 ফটো উপলব্ধ	146 নাম : সমীর তুরী পিতার নাম : উলু তুরী বাড়ির নং : এন0421 বয়স : 35 লিঙ্গ : পুরুষ	UWX2385011 ফটো উপলব্ধ	147 নাম : তাপস তুরী পিতার নাম : শঙ্কর তুরী বাড়ির নং : ওয়ার্ড নং 17 বয়স : 26 লিঙ্গ : পুরুষ	UWX2384808 ফটো উপলব্ধ
148 নাম : বিকি তুরী পিতার নাম : পিকু তুরী বাড়ির নং : ওয়ার্ড নং 17 বয়স : 28 লিঙ্গ : পুরুষ	UWX2261956 ফটো উপলব্ধ	149 নাম : সুনিতা তাঁতি মায়ের নাম : নমিতা তাঁতি বাড়ির নং : n0126 বয়স : 35 লিঙ্গ : মহিলা	UWX1990845 ফটো উপলব্ধ	150 নাম : রাজেশ তাঁতি পিতার নাম : দেব তাঁতি বাড়ির নং : n0421 বয়স : 45 লিঙ্গ : পুরুষ	UWX2013704 ফটো উপলব্ধ



বিধানসভা নির্বাচনক্ষেত্রের নং, নাম : 260-বর্ধমান দক্ষিণ
ভাগ নং, নাম : 1-আলমগঞ্জ ডোমপাড়া রাস্তার দক্ষিণ দিক

151 নাম : সিব্বাতি স্বামীর নাম : দেবু তান্তি বাড়ির নং : n0865 বয়স : 62 লিঙ্গ : মহিলা	UWX1622638 ফটো উপলব্ধ	152 নাম : লক্ষী থাপা স্বামীর নাম : শিবু থাপা বাড়ির নং : n0168 বয়স : 27 লিঙ্গ : মহিলা	UWX2013571 ফটো উপলব্ধ	153 নাম : রিক্তি দত্ত স্বামীর নাম : অলোক চন্দ্র দত্ত বাড়ির নং : এন০০১৩ বয়স : 22 লিঙ্গ : মহিলা	UWX2442960 ফটো উপলব্ধ
154 নাম : অরিন্দম দাঁ পিতার নাম : উদয় চাঁদ দাঁ বাড়ির নং : n0037 বয়স : 44 লিঙ্গ : পুরুষ	FKH2336659 ফটো উপলব্ধ	155 নাম : উদয় চাঁদ দাঁ পিতার নাম : মৃত্যঞ্জয় দাঁ বাড়ির নং : n0037 বয়স : 72 লিঙ্গ : পুরুষ	FKH0401794 ফটো উপলব্ধ	156 নাম : জয়দেব দাস পিতার নাম : রবীন্দ্রনাথ দাস বাড়ির নং : 193 বয়স : 37 লিঙ্গ : পুরুষ	FKH3710100 ফটো উপলব্ধ
157 নাম : ভোম্বল মালিক পিতার নাম : অভিমুদ্য মালিক বাড়ির নং : n0363 বয়স : 55 লিঙ্গ : পুরুষ	UWX1828664 ফটো উপলব্ধ	158 নাম : সুপর্ণা দাস স্বামীর নাম : জয়দেব দাস বাড়ির নং : n0084 বয়স : 29 লিঙ্গ : মহিলা	UWX1828797 ফটো উপলব্ধ	159 নাম : সঞ্জয় কুমার দাস পিতার নাম : রাজকুমার দাস বাড়ির নং : n0195 বয়স : 30 লিঙ্গ : পুরুষ	UWX2013399 ফটো উপলব্ধ
160 নাম : রুমা দাস পিতার নাম : বিজয় কুমার দাস বাড়ির নং : n0864 বয়স : 63 লিঙ্গ : মহিলা	UWX1071612 ফটো উপলব্ধ	161 নাম : প্রতিমা দাস স্বামীর নাম : বিজয় কুমার দাস বাড়ির নং : n0863 বয়স : 63 লিঙ্গ : মহিলা	UWX1071620 ফটো উপলব্ধ	162 নাম : খোকন দাস পিতার নাম : বলাই দাস বাড়ির নং : n0094 বয়স : 55 লিঙ্গ : পুরুষ	UWX1405786 ফটো উপলব্ধ
163 নাম : সঞ্চারী দাস পিতার নাম : খোকন দাস বাড়ির নং : 102 বয়স : 21 লিঙ্গ : মহিলা	UWX2513927 ফটো উপলব্ধ	164 নাম : স্বপ্না দাস স্বামীর নাম : খোকন দাস বাড়ির নং : n0093 বয়স : 47 লিঙ্গ : মহিলা	UWX1405778 ফটো উপলব্ধ	165 নাম : অমিত ধারা পিতার নাম : জয়দেব ধারা বাড়ির নং : n0084 বয়স : 32 লিঙ্গ : পুরুষ	UWX1500081 ফটো উপলব্ধ
166 নাম : পিংকি দে স্বামীর নাম : লিটন দে বাড়ির নং : n0382 বয়স : 35 লিঙ্গ : মহিলা	UWX1066687 ফটো উপলব্ধ	167 নাম : আদুরি মহারীনী স্বামীর নাম : মনোজ দেহেরী বাড়ির নং : ওয়ার্ড নং 17 বয়স : 37 লিঙ্গ : মহিলা	UWX2283083 ফটো উপলব্ধ	168 নাম : মনোজ দেহেরী পিতার নাম : শান্তি দেহেরী বাড়ির নং : n0418 বয়স : 39 লিঙ্গ : পুরুষ	UWX2013589 ফটো উপলব্ধ
169 নাম : সোনিয়া তুরি স্বামীর নাম : জলধর তুরি বাড়ির নং : n0020 বয়স : 34 লিঙ্গ : মহিলা	UWX1990878 ফটো উপলব্ধ	170 নাম : জলধর তুরি পিতার নাম : তারা তুরী বাড়ির নং : n0020 বয়স : 47 লিঙ্গ : পুরুষ	FKH2624260 ফটো উপলব্ধ	171 নাম : সঞ্জিব রাজ বংশী পিতার নাম : বড় রাজ বংশী বাড়ির নং : এন0019 বয়স : 27 লিঙ্গ : পুরুষ	UWX1983279 ফটো উপলব্ধ
172 নাম : শিবু ধাড়া পিতার নাম : হরিপদ ধাড়া বাড়ির নং : n0020 বয়স : 44 লিঙ্গ : পুরুষ	FKH1526532 ফটো উপলব্ধ	173 নাম : দিলীপ ধারা পিতার নাম : হরিপদ ধারা বাড়ির নং : n0020 বয়স : 39 লিঙ্গ : পুরুষ	FKH3058955 ফটো উপলব্ধ	174 নাম : সরস্বতী ধারা স্বামীর নাম : হরিপদ ধারা বাড়ির নং : n0020 বয়স : 66 লিঙ্গ : মহিলা	FKH0401901 ফটো উপলব্ধ
175 নাম : রমা রমানী (হাজরা) স্বামীর নাম : রাজকুমার রামনি বাড়ির নং : n0019 বয়স : 34 লিঙ্গ : মহিলা	UWX1622836 ফটো উপলব্ধ	176 নাম : রুমা রানী ধাড়া স্বামীর নাম : জয়দেব ধাড়া বাড়ির নং : n0019 বয়স : 35 লিঙ্গ : মহিলা	UWX1316702 ফটো উপলব্ধ	177 নাম : বুদ্ধদেব ধাড়া পিতার নাম : রামপদ ধাড়া বাড়ির নং : নির্মল বাগন বয়স : 44 লিঙ্গ : পুরুষ	FKH1527001 ফটো উপলব্ধ
178 নাম : জয়েদেব ধারা পিতার নাম : রামপদ ধারা বাড়ির নং : n0019 বয়স : 58 লিঙ্গ : পুরুষ	FKH0401893 ফটো উপলব্ধ	179 নাম : মঙ্গলা ধারা স্বামীর নাম : রামপদ ধারা বাড়ির নং : n0019 বয়স : 74 লিঙ্গ : মহিলা	FKH0401885 ফটো উপলব্ধ	180 নাম : অর্চনা ধারা স্বামীর নাম : শিবু ধারা বাড়ির নং : n0020 বয়স : 35 লিঙ্গ : মহিলা	UWX1828748 ফটো উপলব্ধ

181	UWX1828706	ফটো উপলব্ধ	182	FKH3508983	ফটো উপলব্ধ	183	UWX2384014	ফটো উপলব্ধ
নাম : স্বরাজ ধারা পিতার নাম: জয়দেব ধারা বাড়ির নং : n0019 বয়স : 28 লিঙ্গ : পুরুষ			নাম : বামা প্রসাদ নন্দী পিতার নাম: হরিসাধন নন্দী বাড়ির নং : n0075 বয়স : 60 লিঙ্গ : পুরুষ			নাম : রাহুল নন্দী পিতার নাম: বামা প্রসাদ নন্দী বাড়ির নং : এন0075 বয়স : 23 লিঙ্গ : পুরুষ		
184	UWX2098358	ফটো উপলব্ধ	185	UWX1990928	ফটো উপলব্ধ	186	UWX1316827	ফটো উপলব্ধ
নাম : রিয়া নন্দী পিতার নাম: বামাপ্রসাদ নন্দী বাড়ির নং : এন0188 বয়স : 25 লিঙ্গ : মহিলা			নাম : কৃষ্ণ পন্ডিড পিতার নাম: লক্ষন পন্ডিড বাড়ির নং : এন0269 বয়স : 29 লিঙ্গ : পুরুষ			নাম : সৃজিত পরিডা পিতার নাম: বসন্ত কুমার পরিডা বাড়ির নং : n0090 বয়স : 39 লিঙ্গ : পুরুষ		
187	FKH3711496	ফটো উপলব্ধ	188	UWX1725423	ফটো উপলব্ধ	189	UWX2013548	ফটো উপলব্ধ
নাম : উত্তম পাল পিতার নাম: আশুতোষ পাল বাড়ির নং : n0383 বয়স : 39 লিঙ্গ : পুরুষ			নাম : জয়ন্তী পাল স্বামীর নাম: উত্তম পাল বাড়ির নং : n0379 বয়স : 38 লিঙ্গ : মহিলা			নাম : শান্ত পাশোয়ান পিতার নাম: শ্রীলাল পাশোয়ান বাড়ির নং : n0417 বয়স : 67 লিঙ্গ : পুরুষ		
190	UWX1622539	ফটো উপলব্ধ	191	UWX2231660	ফটো উপলব্ধ	192	FKH2897296	ফটো উপলব্ধ
নাম : বিনা রায় (তুরী) স্বামীর নাম: হারু তুরি বাড়ির নং : n0002 বয়স : 28 লিঙ্গ : মহিলা			নাম : কিশোরীয়া পাসওয়ান পিতার নাম: রামস্বরূপ পাসোয়ান বাড়ির নং : n0002 বয়স : 55 লিঙ্গ : পুরুষ			নাম : চম্পা পাশোয়ান স্বামীর নাম: কিশোরী পাসোয়ান বাড়ির নং : n0002 বয়স : 45 লিঙ্গ : মহিলা		
193	UWX2096691	ফটো উপলব্ধ	194	IMW2415214	ফটো উপলব্ধ	195	BXX2835007	ফটো উপলব্ধ
নাম : অর্নব ব্যানার্জী পিতার নাম: দিলীপ ব্যানার্জী বাড়ির নং : এন0139 বয়স : 25 লিঙ্গ : পুরুষ			নাম : সায়েন বর্ধন পিতার নাম: অসীম বর্ধন বাড়ির নং : ওয়ার্ড নং 17 বয়স : 24 লিঙ্গ : পুরুষ			নাম : বিজয়া বর্ধন স্বামীর নাম: অসীম কুমার বর্ধন বাড়ির নং : ওয়ার্ড নং 17 বয়স : 44 লিঙ্গ : মহিলা		
196	UWX2494805	ফটো উপলব্ধ	197	UWX2088300	ফটো উপলব্ধ	198	UWX2088284	ফটো উপলব্ধ
নাম : অসীম কুমার বর্ধন পিতার নাম: অনিল কুমার বর্ধন বাড়ির নং : ওয়ার্ড নং 17 বয়স : 55 লিঙ্গ : পুরুষ			নাম : কৃষ্ণা বাগ স্বামীর নাম: তপন বাগ বাড়ির নং : এন001 বয়স : 45 লিঙ্গ : মহিলা			নাম : সনৎ বাগ পিতার নাম: তপন বাগ বাড়ির নং : এন001 বয়স : 26 লিঙ্গ : পুরুষ		
199	UWX2088268	ফটো উপলব্ধ	200	UWX2268969	ফটো উপলব্ধ	201	UWX1725407	ফটো উপলব্ধ
নাম : তপন বাগ পিতার নাম: নারায়ন বাগ বাড়ির নং : এন001 বয়স : 53 লিঙ্গ : পুরুষ			নাম : জিসু বাকী পিতার নাম: কলা বাকী বাড়ির নং : ওয়ার্ড নং 17 বয়স : 26 লিঙ্গ : পুরুষ			নাম : গোপি বাসকী পিতার নাম: কালা বাসকী বাড়ির নং : n0070 বয়স : 30 লিঙ্গ : পুরুষ		
202	FKH2630465	ফটো উপলব্ধ	203	UWX1078427	ফটো উপলব্ধ	204	WB/39/271/261598	ফটো উপলব্ধ
নাম : মণ্ডল বাসকী পিতার নাম: কালা বাসকী বাড়ির নং : n0045 বয়স : 42 লিঙ্গ : পুরুষ			নাম : সমর বেহেরা পিতার নাম: বিপ্র বেহেরা বাড়ির নং : n0011 বয়স : 35 লিঙ্গ : পুরুষ			নাম : অঞ্জলী বেহেরা স্বামীর নাম: বিপ্র বেহেরা বাড়ির নং : n0011 বয়স : 61 লিঙ্গ : মহিলা		
205	WB/39/271/261592	ফটো উপলব্ধ	206	UWX1828789	ফটো উপলব্ধ	Q 207	UWX2013779	ফটো উপলব্ধ
নাম : বিপ্র বেহেরা পিতার নাম: বিশ্বনাথ বেহেরা বাড়ির নং : n0011 বয়স : 66 লিঙ্গ : পুরুষ			নাম : ছোট বেহেরা পিতার নাম: বিপ্র বেহেরা বাড়ির নং : n0011 বয়স : 32 লিঙ্গ : পুরুষ			নাম : নিমাই বেহেরা পিতার নাম: বিশ্বনাথ বেহেরা বাড়ির নং : বয়স : 35 লিঙ্গ : পুরুষ		
208	UWX2013787	ফটো উপলব্ধ	209	UWX2013795	ফটো উপলব্ধ	210	UWX2013803	ফটো উপলব্ধ
নাম : অমিত বেহেরা পিতার নাম: বিপ্র বেহেরা বাড়ির নং : n0011 বয়স : 29 লিঙ্গ : পুরুষ			নাম : মাস্তু বেহেরা স্বামীর নাম: সমর বেহেরা বাড়ির নং : n0011 বয়স : 29 লিঙ্গ : মহিলা			নাম : রতী বেহেরা স্বামীর নাম: নিমাই বেহেরা বাড়ির নং : n0424 বয়স : 33 লিঙ্গ : মহিলা		

বিধানসভা নির্বাচনক্ষেত্রের নং, নাম : 260-বর্ধমান দক্ষিণ
ভাগ নং, নাম : 1-আলমগঞ্জ ডোমপাড়া রাস্তার দক্ষিণ দিক

211 নাম : সজাতা ভৌমিক স্বামীর নাম: সমীর ভৌমিক বাড়ির নং : এন0149 বয়স : 24 লিঙ্গ : মহিলা	UWX2486546 ফটো উপলব্ধ	212 নাম : দীপক মাহাতো পিতার নাম: ফুলেনা মাহাতো বাড়ির নং : 933 বয়স : 22 লিঙ্গ : পুরুষ	UWX2470086 ফটো উপলব্ধ	213 নাম : দয়াল ভৌমিক পিতার নাম: প্রহ্লাদ ভৌমিক বাড়ির নং : n0140 বয়স : 28 লিঙ্গ : পুরুষ	UWX1990761 ফটো উপলব্ধ
214 নাম : অনিন্দিতা মুখার্জী স্বামীর নাম: সুরত মুখার্জী বাড়ির নং : n0365 বয়স : 40 লিঙ্গ : মহিলা	IMW0722918 ফটো উপলব্ধ	215 নাম : টুম্পা মুখার্জী(গুহ) স্বামীর নাম: দেবরত মুখার্জী বাড়ির নং : 178 বয়স : 43 লিঙ্গ : মহিলা	BXX2538379 ফটো উপলব্ধ	216 নাম : সুরত মুখার্জী পিতার নাম: নারায়ন মুখার্জী বাড়ির নং : n0018 বয়স : 47 লিঙ্গ : পুরুষ	FKH2337608 ফটো উপলব্ধ
217 নাম : দেবরত মুখার্জী পিতার নাম: নারায়ণ চন্দ্র মুখার্জী বাড়ির নং : 178 বয়স : 44 লিঙ্গ : পুরুষ	FKH2336717 ফটো উপলব্ধ	218 নাম : রেবা মুখার্জী স্বামীর নাম: নারায়ন মুখার্জী বাড়ির নং : n0018 বয়স : 77 লিঙ্গ : মহিলা	FKH0402446 ফটো উপলব্ধ	219 নাম : নারায়ন চন্দ্র মুখার্জী পিতার নাম: গোপাল মুখার্জী বাড়ির নং : n0018 বয়স : 80 লিঙ্গ : পুরুষ	FKH0402438 ফটো উপলব্ধ
220 নাম : লক্ষ্মী মন্ডল পিতার নাম: সঞ্জয় চৌধুরী বাড়ির নং : n0161 বয়স : 30 লিঙ্গ : মহিলা	UWX1990860 ফটো উপলব্ধ	221 নাম : মিনা রায় স্বামীর নাম: সিকান্দার রায় বাড়ির নং : এন0408 বয়স : 39 লিঙ্গ : মহিলা	UWX1815786 ফটো উপলব্ধ	222 নাম : রিতিক মন্ডল পিতার নাম: রবীন্দ্র মন্ডল বাড়ির নং : এন0408 বয়স : 21 লিঙ্গ : পুরুষ	UWX2484913 ফটো উপলব্ধ
223 নাম : রাজা মন্ডল পিতার নাম: বিজয় মন্ডল বাড়ির নং : n0284 বয়স : 28 লিঙ্গ : পুরুষ	UWX1990795 ফটো উপলব্ধ	224 নাম : সন্দীপ চৌধুরী পিতার নাম: সঞ্জয় চৌধুরী বাড়ির নং : n0161 বয়স : 27 লিঙ্গ : পুরুষ	UWX1990852 ফটো উপলব্ধ	225 নাম : ছায়া মন্ডল স্বামীর নাম: অলোক মন্ডল বাড়ির নং : N0011 বয়স : 42 লিঙ্গ : মহিলা	UWX2293777 ফটো উপলব্ধ
226 নাম : পূর্ণিমা মণ্ডল স্বামীর নাম: রাজা মণ্ডল বাড়ির নং : এন0036 বয়স : 26 লিঙ্গ : মহিলা	UWX2098374 ফটো উপলব্ধ	227 নাম : সিকান্দার রায় পিতার নাম: রাম সেবক রায় বাড়ির নং : এন0408 বয়স : 44 লিঙ্গ : পুরুষ	UWX1193606 ফটো উপলব্ধ	228 নাম : ললিতা মন্ডল স্বামীর নাম: রবীন্দ্র মন্ডল বাড়ির নং : n0409 বয়স : 43 লিঙ্গ : মহিলা	UWX2009751 ফটো উপলব্ধ
229 নাম : রবীন্দ্র মন্ডল পিতার নাম: অনুপ মন্ডল বাড়ির নং : n0408 বয়স : 56 লিঙ্গ : পুরুষ	FKH1525963 ফটো উপলব্ধ	230 নাম : অতুল মন্ডল পিতার নাম: সুধাকর মন্ডল বাড়ির নং : n0419 বয়স : 47 লিঙ্গ : পুরুষ	UWX2013621 ফটো উপলব্ধ	231 নাম : ঝুমা মন্ডল পিতার নাম: অতুল মন্ডল বাড়ির নং : এন004 বয়স : 21 লিঙ্গ : পুরুষ	UWX2520138 ফটো উপলব্ধ
232 নাম : চম্পা মন্ডল স্বামীর নাম: শিব সঙ্কর মন্ডল বাড়ির নং : n0412 বয়স : 58 লিঙ্গ : মহিলা	UWX2013449 ফটো উপলব্ধ	233 নাম : মানু মন্ডল পিতার নাম: অতুল মন্ডল বাড়ির নং : n0414 বয়স : 50 লিঙ্গ : মহিলা	UWX2013480 ফটো উপলব্ধ	234 নাম : বৈদ্যনাথ মুরমু পিতার নাম: চেনা মুরমু বাড়ির নং : n0052 বয়স : 36 লিঙ্গ : পুরুষ	UWX1214584 ফটো উপলব্ধ
235 নাম : পানকুড়ি মুরমু স্বামীর নাম: চেনা মুরমু বাড়ির নং : n0052 বয়স : 56 লিঙ্গ : মহিলা	FKH0402529 ফটো উপলব্ধ	236 নাম : অসীমা মুরমু পিতার নাম: রামেশ্বর মুরমু বাড়ির নং : n0044 বয়স : 33 লিঙ্গ : মহিলা	UWX1622729 ফটো উপলব্ধ	237 নাম : পুতুল মুরমু স্বামীর নাম: রামেশ্বর মুরমু বাড়ির নং : n0044 বয়স : 56 লিঙ্গ : মহিলা	FKH0402586 ফটো উপলব্ধ
238 নাম : রামেশ্বর মুরমু পিতার নাম: পরাম মুরমু বাড়ির নং : n0044 বয়স : 64 লিঙ্গ : পুরুষ	WB/39/271/261129 ফটো উপলব্ধ	239 নাম : নন্দিনী মাহাতো স্বামীর নাম: রাজু মাহাতো বাড়ির নং : n0052 বয়স : 32 লিঙ্গ : মহিলা	UWX2009744 ফটো উপলব্ধ	240 নাম : কুসুম মুরমু স্বামীর নাম: বৈদ্যনাথ মুরমু বাড়ির নং : n0052 বয়স : 36 লিঙ্গ : মহিলা	UWX1828847 ফটো উপলব্ধ



241 নাম : মৌ বেরা স্বামীর নাম: তারক বেরা বাড়ির নং : এন0044 বয়স : 29 লিঙ্গ : মহিলা	UWX2384931 ফটো উপলব্ধ	242 নাম : সাগর মূর্মু পিতার নাম: রামেশ্বর মূর্মু বাড়ির নং : ওয়ার্ড নং17 বয়স : 26 লিঙ্গ : পুরুষ	UWX2268845 ফটো উপলব্ধ	243 নাম : পূর্ণিমা মাঝি স্বামীর নাম: বিকাশ মাঝি বাড়ির নং : বয়স : 25 লিঙ্গ : মহিলা	UWX2268084 ফটো উপলব্ধ
244 নাম : সুভন মাঝি পিতার নাম: অরুণ মাঝি বাড়ির নং : n0041 বয়স : 28 লিঙ্গ : পুরুষ	UWX1990993 ফটো উপলব্ধ	245 নাম : বৈশাখী মাঝি স্বামীর নাম: অরুণ মাঝি বাড়ির নং : 201 বয়স : 44 লিঙ্গ : মহিলা	FKH2336469 ফটো উপলব্ধ	246 নাম : বাথিকা বোস স্বামীর নাম: সঞ্জীব ঘোষ বাড়ির নং : n0041 বয়স : 43 লিঙ্গ : মহিলা	UWX1114578 ফটো উপলব্ধ
247 নাম : সঞ্জীব ঘোষ পিতার নাম: রবি ঘোষ বাড়ির নং : n0041 বয়স : 54 লিঙ্গ : পুরুষ	FKH1526672 ফটো উপলব্ধ	248 নাম : মালা মাঝি স্বামীর নাম: অনুপ মাঝি বাড়ির নং : n0041 বয়স : 52 লিঙ্গ : মহিলা	FKH0402123 ফটো উপলব্ধ	249 নাম : বিকাশ মাঝি পিতার নাম: চন্দ্রশেখর মাঝি বাড়ির নং : n0041 বয়স : 36 লিঙ্গ : পুরুষ	UWX0957720 ফটো উপলব্ধ
250 নাম : পাপুল মাঝি পিতার নাম: চন্দ্রশেখর মাঝি বাড়ির নং : n0041 বয়স : 40 লিঙ্গ : মহিলা	FKH3058963 ফটো উপলব্ধ	251 নাম : রেখা মাঝি স্বামীর নাম: চন্দ্রশেখর মাঝি বাড়ির নং : 201 বয়স : 54 লিঙ্গ : মহিলা	FKH0402107 ফটো উপলব্ধ	252 নাম : চন্দ্রশেখর মাঝি পিতার নাম: সুশীল মাঝি বাড়ির নং : n0041 বয়স : 59 লিঙ্গ : পুরুষ	WB/39/271/261017 ফটো উপলব্ধ
253 নাম : তারা মাঝি স্বামীর নাম: সুশীল মাঝি বাড়ির নং : 201 বয়স : 79 লিঙ্গ : মহিলা	FKH0375535 ফটো উপলব্ধ	254 নাম : সমরেশ রায় পিতার নাম: ভেলা রায় বাড়ির নং : এন0027 বয়স : 38 লিঙ্গ : পুরুষ	FKH2625259 ফটো উপলব্ধ	255 নাম : প্রদীপ রাজবংশী পিতার নাম: দিলীপ রাজবংশী বাড়ির নং : এন0026 বয়স : 25 লিঙ্গ : পুরুষ	UWX2384790 ফটো উপলব্ধ
256 নাম : নিশা মাহাত স্বামীর নাম: রাজ কুমার মাহাত বাড়ির নং : এন1২৭ বয়স : 29 লিঙ্গ : মহিলা	UWX2445237 ফটো উপলব্ধ	257 নাম : সোয়েতা মাহাতো স্বামীর নাম: ধীরাজ মাহাতো বাড়ির নং : ১২৬ বয়স : 22 লিঙ্গ : মহিলা	UWX2441640 ফটো উপলব্ধ	258 নাম : বিশ্বজিত রমানি পিতার নাম: শম্ভু রমানি বাড়ির নং : এন0066 বয়স : 24 লিঙ্গ : পুরুষ	UWX2445260 ফটো উপলব্ধ
259 নাম : অবিনাশ রমানি পিতার নাম: মৃত্যুঞ্জয় রমানি বাড়ির নং : এন0066 বয়স : 22 লিঙ্গ : পুরুষ	UWX2445278 ফটো উপলব্ধ	260 নাম : অজয় মাহাতো পিতার নাম: ছোট্টে মাহাতো বাড়ির নং : এন0138 বয়স : 24 লিঙ্গ : পুরুষ	UWX2384774 ফটো উপলব্ধ	261 নাম : চিন্টু মাহাতো পিতার নাম: রাজ কুমার মাহাতো বাড়ির নং : 198 বয়স : 26 লিঙ্গ : পুরুষ	UWX2087971 ফটো উপলব্ধ
262 নাম : বিপাসা মাহাতো স্বামীর নাম: শ্যাম কুমার মাহাতো বাড়ির নং : 205 বয়স : 29 লিঙ্গ : মহিলা	UWX1828813 ফটো উপলব্ধ	263 নাম : চুনা মাহাতো স্বামীর নাম: তরুন মাহাতো বাড়ির নং : n0390 বয়স : 53 লিঙ্গ : মহিলা	UWX1990803 ফটো উপলব্ধ	264 নাম : সানি মাহাতো পিতার নাম: মনোজ মাহাতো বাড়ির নং : n0205 বয়স : 27 লিঙ্গ : পুরুষ	UWX1990811 ফটো উপলব্ধ
265 নাম : কমলেশ মাহাতো পিতার নাম: ছোট্টে মাহাতো বাড়ির নং : n0205 বয়স : 27 লিঙ্গ : পুরুষ	UWX2013415 ফটো উপলব্ধ	266 নাম : আকাশ মাহাতো পিতার নাম: অশোক কুমার মাহাতো বাড়ির নং : এন0038 বয়স : 23 লিঙ্গ : পুরুষ	UWX2470151 ফটো উপলব্ধ	267 নাম : সাবিত্রী মাহাতো স্বামীর নাম: অশোক মাহাতো বাড়ির নং : n0404 বয়স : 31 লিঙ্গ : মহিলা	UWX1996362 ফটো উপলব্ধ
268 নাম : শোভা মাহাতো স্বামীর নাম: তেজেন কুমার মাহাতো বাড়ির নং : n0362 বয়স : 41 লিঙ্গ : মহিলা	UWX2013464 ফটো উপলব্ধ	269 নাম : জ্যোতি মাহাতো স্বামীর নাম: শিব কুমার মাহাতো বাড়ির নং : এন0224 বয়স : 38 লিঙ্গ : মহিলা	TEG1677459 ফটো উপলব্ধ	270 নাম : রঞ্জিত মাহাতো পিতার নাম: রামেশ্বর মাহাতো বাড়ির নং : n0059 বয়স : 43 লিঙ্গ : পুরুষ	FKH3058450 ফটো উপলব্ধ

271 নাম : ভোলা মাহাতো পিতার নাম: রামচন্দ্র মাহাতো বাড়ির নং : n0386 বয়স : 61 লিঙ্গ : পুরুষ	UWX1753896 ফটো উপলব্ধ	272 নাম : বিনোদ মাহাতো পিতার নাম: রামকৃষ্ণান মাহাতো বাড়ির নং : n0080 বয়স : 37 লিঙ্গ : পুরুষ	FKH3509064 ফটো উপলব্ধ	273 নাম : পুষ্পা মাহাতো স্বামীর নাম: রাম কুমার মাহাতো বাড়ির নং : n0078 বয়স : 42 লিঙ্গ : মহিলা	FKH3509049 ফটো উপলব্ধ
274 নাম : রাম মাহাতো পিতার নাম: রাজ কুমার মাহাতো বাড়ির নং : n0038 বয়স : 34 লিঙ্গ : পুরুষ	UWX1393131 ফটো উপলব্ধ	275 নাম : কৃষ্ণা (সিং) মাহাতো স্বামীর নাম: অশোক কুমার মাহাতো বাড়ির নং : n0038 বয়স : 41 লিঙ্গ : মহিলা	UWX1500073 ফটো উপলব্ধ	276 নাম : অশোক কুমার মাহাতো পিতার নাম: বিশ্বনাথ মাহাতো বাড়ির নং : n0038 বয়স : 50 লিঙ্গ : পুরুষ	UWX1500065 ফটো উপলব্ধ
277 নাম : শ্যাম কুমার মাহাতো পিতার নাম: রাজকুমার মাহাতো বাড়ির নং : n0038 বয়স : 43 লিঙ্গ : পুরুষ	UWX1078450 ফটো উপলব্ধ	278 নাম : লতাদেবী মাহাতো স্বামীর নাম: রাজকুমার মাহাতো বাড়ির নং : 205 বয়স : 61 লিঙ্গ : মহিলা	FKH0402362 ফটো উপলব্ধ	279 নাম : রাজকুমার মাহাতো পিতার নাম: বিশ্বনাথ মাহাতো বাড়ির নং : n0038 বয়স : 66 লিঙ্গ : পুরুষ	WB/39/271/261669 ফটো উপলব্ধ
280 নাম : পিঙ্কি মাহাতো স্বামীর নাম: ভোলা মাহাতো বাড়ির নং : n0385 বয়স : 45 লিঙ্গ : মহিলা	UWX1753888 ফটো উপলব্ধ	281 নাম : তেজন কুমার মাহাতো পিতার নাম: মুনিলাল মাহাতো বাড়ির নং : n0362 বয়স : 51 লিঙ্গ : পুরুষ	FKH2624872 ফটো উপলব্ধ	282 নাম : অমিত কুমার মাহাতো পিতার নাম: গোপাল মাহাতো বাড়ির নং : n0038 বয়স : 28 লিঙ্গ : পুরুষ	UWX1828714 ফটো উপলব্ধ
283 নাম : শিবানী মির্ধা স্বামীর নাম: সজন মির্ধা বাড়ির নং : এন0142 বয়স : 35 লিঙ্গ : মহিলা	RJR1557099 ফটো উপলব্ধ	284 নাম : সজন মির্ধা পিতার নাম: অজিত মির্ধা বাড়ির নং : এন0142 বয়স : 39 লিঙ্গ : পুরুষ	MYB2124733 ফটো উপলব্ধ	285 নাম : কুন্দন মির্ধা পিতার নাম: হারুয়া মির্ধা বাড়ির নং : n0396 বয়স : 43 লিঙ্গ : পুরুষ	LVD2473627 ফটো উপলব্ধ
286 নাম : শ্রীমতি মির্ধা স্বামীর নাম: কুন্দন মির্ধা বাড়ির নং : n0397 বয়স : 37 লিঙ্গ : মহিলা	LVD2473619 ফটো উপলব্ধ	287 নাম : রবি মির্ধা পিতার নাম: কুন্দন মির্ধা বাড়ির নং : এন0396 বয়স : 22 লিঙ্গ : পুরুষ	UWX2478832 ফটো উপলব্ধ	288 নাম : শুভ্রা যশ স্বামীর নাম: রঞ্জিৎ যশ বাড়ির নং : n0384 বয়স : 35 লিঙ্গ : মহিলা	UWX1041730 ফটো উপলব্ধ
289 নাম : রঞ্জিৎ যশ পিতার নাম: পূর্ন চন্দ্র যশ বাড়ির নং : n0004 বয়স : 45 লিঙ্গ : পুরুষ	FKH2640563 ফটো উপলব্ধ	290 নাম : গাগী যশ স্বামীর নাম: সঞ্জিৎ কুমার যশ বাড়ির নং : n0004 বয়স : 34 লিঙ্গ : মহিলা	SQT1184803 ফটো উপলব্ধ	291 নাম : সঞ্জিৎ কুমার যশ পিতার নাম: পূর্নচন্দ্র যশ বাড়ির নং : n0004 বয়স : 47 লিঙ্গ : পুরুষ	FKH3043908 ফটো উপলব্ধ
292 নাম : দেবনারায়ন যাদব পিতার নাম: ধনীকলাল যাদব বাড়ির নং : n0013 বয়স : 76 লিঙ্গ : পুরুষ	FKH0402594 ফটো উপলব্ধ	293 নাম : রাখাদেবী যাদব স্বামীর নাম: দেবনারায়ন যাদব বাড়ির নং : 198 বয়স : 69 লিঙ্গ : মহিলা	FKH0402602 ফটো উপলব্ধ	294 নাম : সঞ্জিত কুমার যাদব পিতার নাম: দেবনারায়ন যাদব বাড়ির নং : 198 বয়স : 35 লিঙ্গ : পুরুষ	UWX1214550 ফটো উপলব্ধ
295 নাম : রীতা যাদব স্বামীর নাম: সঞ্জিত যাদব বাড়ির নং : 198 বয়স : 33 লিঙ্গ : মহিলা	UWX1499953 ফটো উপলব্ধ	296 নাম : মঞ্জু যাদব পিতার নাম: দেও নারায়ণ যাদব বাড়ির নং : বয়স : 25 লিঙ্গ : মহিলা	UWX2269033 ফটো উপলব্ধ	297 নাম : চম্পা রুইদাস মায়ের নাম: সবিতা রুইদাস বাড়ির নং : n0101 বয়স : 39 লিঙ্গ : মহিলা	UWX1990951 ফটো উপলব্ধ
298 নাম : প্রিয়াঙ্কা চৌধুরী পিতার নাম: বাড়ির নং : 179 বয়স : 33 লিঙ্গ : মহিলা	UWX2607901 ফটো উপলব্ধ	299 নাম : বিতনী রমনী স্বামীর নাম: মৃনূ রমনী বাড়ির নং : এন270 বয়স : 26 লিঙ্গ : মহিলা	UWX2088243 ফটো উপলব্ধ	300 নাম : মনকি রমানি পিতার নাম: কৃষ্ণ রমানি বাড়ির নং : এন0271 বয়স : 28 লিঙ্গ : পুরুষ	UWX2485589 ফটো উপলব্ধ



301 নাম : অঞ্জু রমানী স্বামীর নাম: সুমিত রমানী বাড়ির নং : n0415 বয়স : 26 লিঙ্গ : মহিলা	UWX2013514 ফটো উপলব্ধ	302 নাম : সুমিত রমানী পিতার নাম: নরেশ রমানী বাড়ির নং : এন০০১২ বয়স : 26 লিঙ্গ : পুরুষ	UWX2442952 ফটো উপলব্ধ	303 নাম : পার্বতী রমানী স্বামীর নাম: সত্যনারায়ন রমানী বাড়ির নং : এন০০১২ বয়স : 26 লিঙ্গ : মহিলা	UWX2443000 ফটো উপলব্ধ
Q 304 নাম : রবি রাজবংশী পিতার নাম: বিপ্লব রাজবংশী বাড়ির নং : এন০০৩৫ বয়স : 33 লিঙ্গ : পুরুষ	UWX2384881 ফটো উপলব্ধ	305 নাম : লক্ষী মাহাতো স্বামীর নাম: মনোজ মাহাতো বাড়ির নং : n0005 বয়স : 37 লিঙ্গ : মহিলা	UWX2013373 ফটো উপলব্ধ	306 নাম : বিশাল রাজবংশী পিতার নাম: সুধীর রাজবংশী বাড়ির নং : এন0230 বয়স : 21 লিঙ্গ : পুরুষ	UWX2486397 ফটো উপলব্ধ
307 নাম : কর্মী রাজবংশী পিতার নাম: জ্ঞান রাজবংশী বাড়ির নং : n0275 বয়স : 28 লিঙ্গ : মহিলা	UWX2013332 ফটো উপলব্ধ	308 নাম : মনোজ মাহাতো পিতার নাম: বিপ্লব মাহাতো বাড়ির নং : n0005 বয়স : 42 লিঙ্গ : পুরুষ	FKH2630697 ফটো উপলব্ধ	309 নাম : সোনামোনি চক্রবর্তী স্বামীর নাম: সুখদেব চক্রবর্তী বাড়ির নং : এন০০১৪ বয়স : 23 লিঙ্গ : মহিলা	UWX2443026 ফটো উপলব্ধ
310 নাম : শ্রীকৃষ্ণ রাজবংশী পিতার নাম: হরিয়া রাজবংশী বাড়ির নং : এন0025 বয়স : 26 লিঙ্গ : পুরুষ	UWX2383966 ফটো উপলব্ধ	311 নাম : সুন্দরী রাজবংশী পিতার নাম: স্বপন রাজবংশী বাড়ির নং : এন0266 বয়স : 31 লিঙ্গ : মহিলা	UWX2324754 ফটো উপলব্ধ	312 নাম : দীপক রাজবংশী পিতার নাম: রাজেন রাজবংশী বাড়ির নং : n0076 বয়স : 40 লিঙ্গ : পুরুষ	FKH3509023 ফটো উপলব্ধ
313 নাম : সৌমিত্র মালিক পিতার নাম: অলোক মালিক বাড়ির নং : আলমগঞ্জ বয়স : 29 লিঙ্গ : পুরুষ	SQT1852177 ফটো উপলব্ধ	314 নাম : পার্বতী তুরী স্বামীর নাম: বিপ্লব তুরী বাড়ির নং : n0005 বয়স : 61 লিঙ্গ : মহিলা	FKH0402636 ফটো উপলব্ধ	315 নাম : লালচাঁদ রাজবংশী পিতার নাম: মুণ্ডে রাজবংশী বাড়ির নং : n0005 বয়স : 66 লিঙ্গ : পুরুষ	FKH0402628 ফটো উপলব্ধ
316 নাম : অসিত রাজোয়ার পিতার নাম: বৃন্দাবন রাজোয়ার বাড়ির নং : n0072 বয়স : 54 লিঙ্গ : পুরুষ	UWX1393149 ফটো উপলব্ধ	317 নাম : রেবতী রাজোয়ার স্বামীর নাম: অসিত রাজোয়ার বাড়ির নং : n0072 বয়স : 49 লিঙ্গ : মহিলা	UWX1500016 ফটো উপলব্ধ	318 নাম : মানিক রাজোয়ার পিতার নাম: অসিত রাজোয়ার বাড়ির নং : n0072 বয়স : 39 লিঙ্গ : পুরুষ	UWX1500024 ফটো উপলব্ধ
319 নাম : প্রতিমা রাজোয়ার স্বামীর নাম: বিকাশ রাজোয়ার বাড়ির নং : n0073 বয়স : 40 লিঙ্গ : মহিলা	FKH3509007 ফটো উপলব্ধ	320 নাম : পবনী রাজোয়ার স্বামীর নাম: বিজয় রাজোয়ার বাড়ির নং : n0022 বয়স : 58 লিঙ্গ : মহিলা	WB/39/271/261092 ফটো উপলব্ধ	321 নাম : লাল রাজোয়ার পিতার নাম: বাবুলাল রাজোয়ার বাড়ির নং : n0025 বয়স : 61 লিঙ্গ : পুরুষ	WB/39/271/261021 ফটো উপলব্ধ
322 নাম : কুমলী রাজোয়ার স্বামীর নাম: লাল রাজোয়ার বাড়ির নং : n0025 বয়স : 42 লিঙ্গ : মহিলা	FKH3058534 ফটো উপলব্ধ	323 নাম : সম্পতি রাজোয়ার স্বামীর নাম: সঞ্জয় রাজোয়ার বাড়ির নং : এন0237 বয়স : 57 লিঙ্গ : মহিলা	UWX2097046 ফটো উপলব্ধ	324 নাম : সন্তোষ তুড়ি পিতার নাম: লাল তুড়ি বাড়ির নং : এন0025 বয়স : 45 লিঙ্গ : পুরুষ	FKH1525567 ফটো উপলব্ধ
325 নাম : আদুরী রাজোয়ার স্বামীর নাম: জিতেন রাজোয়ার বাড়ির নং : N0201 বয়স : 30 লিঙ্গ : মহিলা	UWX2097038 ফটো উপলব্ধ	326 নাম : জিতেন রাজোয়ার পিতার নাম: সঞ্জয় রাজোয়ার বাড়ির নং : এন0234 বয়স : 31 লিঙ্গ : পুরুষ	UWX2097020 ফটো উপলব্ধ	327 নাম : সূর্যমণি রাজবংশী স্বামীর নাম: দীপক রাজবংশী বাড়ির নং : n0073 বয়স : 39 লিঙ্গ : মহিলা	FKH3508991 ফটো উপলব্ধ
328 নাম : সঞ্জয় রাজোয়ার পিতার নাম: হেমেন্দ্র রাজোয়ার বাড়ির নং : এন0227 বয়স : 59 লিঙ্গ : পুরুষ	UWX2097053 ফটো উপলব্ধ	329 নাম : রোহিত মাহাতো পিতার নাম: রামপ্রসাদ মাহাতো বাড়ির নং : এন0045 বয়স : 25 লিঙ্গ : পুরুষ	UWX2098424 ফটো উপলব্ধ	330 নাম : রেখা রাজবংশী স্বামীর নাম: বড় রাজবংশী বাড়ির নং : এন0025 বয়স : 41 লিঙ্গ : মহিলা	UWX1191444 ফটো উপলব্ধ



331	UWX2013456	ফটো উপলব্ধ	332	UWX2268092	ফটো উপলব্ধ	333	UWX2385003	ফটো উপলব্ধ
নাম : বাহাদুর রাম পিতার নাম: প্রসাদি রাম বাড়ির নং : n0413 বয়স : 62 লিঙ্গ : পুরুষ			নাম : রোহিত রাম মায়ের নাম: ললিতা দেবী বাড়ির নং : বয়স : 26 লিঙ্গ : পুরুষ			নাম : কৃষ্ণ রায় পিতার নাম: স্বপন রায় বাড়ির নং : এন0472 বয়স : 26 লিঙ্গ : পুরুষ		
334	UWX2013522	ফটো উপলব্ধ	335	UWX2013688	ফটো উপলব্ধ	336	UWX2013696	ফটো উপলব্ধ
নাম : লক্ষি রায় স্বামীর নাম: রাজকুমার রায় বাড়ির নং : n0122 বয়স : 29 লিঙ্গ : মহিলা			নাম : শম্ভু রায় পিতার নাম: পিকু রায় বাড়ির নং : n0288 বয়স : 32 লিঙ্গ : পুরুষ			নাম : নিতুলা রমানী স্বামীর নাম: হেম রমানী বাড়ির নং : n0276 বয়স : 28 লিঙ্গ : মহিলা		
337	UWX2009728	ফটো উপলব্ধ	338	UWX2013340	ফটো উপলব্ধ	339	UWX2441715	ফটো উপলব্ধ
নাম : মনি রায় স্বামীর নাম: কাশি রায় বাড়ির নং : n0276 বয়স : 35 লিঙ্গ : মহিলা			নাম : উজ্জল রায় পিতার নাম: গুরুপদ রায় বাড়ির নং : n0109 বয়স : 28 লিঙ্গ : পুরুষ			নাম : প্রতিমা মাহাতো স্বামীর নাম: সরোজ মাহাতো বাড়ির নং : এন০০১ বয়স : 22 লিঙ্গ : মহিলা		
340	UWX2441699	ফটো উপলব্ধ	341	UWX1854561	ফটো উপলব্ধ	342	FKH3058948	ফটো উপলব্ধ
নাম : বৃন্দিন মারান্ডী স্বামীর নাম: ফে।করা মারান্ডী বাড়ির নং : এন০০১ বয়স : 27 লিঙ্গ : মহিলা			নাম : পুষ্পা রায় স্বামীর নাম: সুদীপ রায় বাড়ির নং : 185 বয়স : 29 লিঙ্গ : মহিলা			নাম : সমীরন রায় পিতার নাম: কমলাকান্ত রায় বাড়ির নং : n0001 বয়স : 60 লিঙ্গ : পুরুষ		
343	FKH3058930	ফটো উপলব্ধ	344	FKH3712197	ফটো উপলব্ধ	345	FKH2337152	ফটো উপলব্ধ
নাম : চিত্রা রায় স্বামীর নাম: সমীরন রায় বাড়ির নং : n0001 বয়স : 57 লিঙ্গ : মহিলা			নাম : সুমন রায় পিতার নাম: সমিরন রায় বাড়ির নং : n0001 বয়স : 37 লিঙ্গ : পুরুষ			নাম : বৃলা রায় পিতার নাম: কমল রায় বাড়ির নং : n0056 বয়স : 55 লিঙ্গ : মহিলা		
346	WB/39/271/261281	ফটো উপলব্ধ	347	UWX1622786	ফটো উপলব্ধ	348	WB/39/271/261052	ফটো উপলব্ধ
নাম : বিশ্বনাথ রায় পিতার নাম: কমল রায় বাড়ির নং : n0056 বয়স : 53 লিঙ্গ : পুরুষ			নাম : কাশি রায় পিতার নাম: কমল রায় বাড়ির নং : n0056 বয়স : 53 লিঙ্গ : পুরুষ			নাম : সনাতন মারান্ডী পিতার নাম: আসাম মারান্ডী বাড়ির নং : n0056 বয়স : 50 লিঙ্গ : মহিলা		
349	FKH3058435	ফটো উপলব্ধ	350	UWX1316728	ফটো উপলব্ধ	351	UWX1649409	ফটো উপলব্ধ
নাম : ফুলমনি মারান্ডী স্বামীর নাম: রুপলাল মারান্ডী বাড়ির নং : n0056 বয়স : 43 লিঙ্গ : মহিলা			নাম : অপূর্ব বেজ পিতার নাম: নবকুমার বেজ বাড়ির নং : n0056 বয়স : 34 লিঙ্গ : পুরুষ			নাম : সরস্বতী রায় স্বামীর নাম: হরু রায় বাড়ির নং : n0091 বয়স : 65 লিঙ্গ : মহিলা		
352	UWX1339233	ফটো উপলব্ধ	353	UWX1500032	ফটো উপলব্ধ	354	UWX1622703	ফটো উপলব্ধ
নাম : সুমিত্রা সাঁতরা স্বামীর নাম: সুধীর সাঁতরা বাড়ির নং : n0091 বয়স : 56 লিঙ্গ : মহিলা			নাম : মিলন সাঁতরা পিতার নাম: সুধীর সাঁতরা বাড়ির নং : n0091 বয়স : 33 লিঙ্গ : পুরুষ			নাম : শম্ভু রায় পিতার নাম: হরু রায় বাড়ির নং : n0091 বয়স : 46 লিঙ্গ : পুরুষ		
355	UWX2013555	ফটো উপলব্ধ	356	UWX2013720	ফটো উপলব্ধ	357	UWX2013738	ফটো উপলব্ধ
নাম : সোনি শর্মা স্বামীর নাম: জয়দেব শর্মা বাড়ির নং : n0805 বয়স : 43 লিঙ্গ : মহিলা			নাম : অভয় কুমার শর্মা পিতার নাম: অর্জুন শর্মা বাড়ির নং : n0422 বয়স : 49 লিঙ্গ : পুরুষ			নাম : মঞ্জু শর্মা স্বামীর নাম: অভয় কুমার শর্মা বাড়ির নং : n0423 বয়স : 43 লিঙ্গ : মহিলা		
358	UWX2169936	ফটো উপলব্ধ	359	UWX2401305	ফটো উপলব্ধ	360	UWX2180156	ফটো উপলব্ধ
নাম : বেনারসী শাহ পিতার নাম: মহাবীর সাউ বাড়ির নং : n0359 বয়স : 54 লিঙ্গ : পুরুষ			নাম : রুপম সাউ পিতার নাম: বেনরশি সাউ বাড়ির নং : বয়স : 25 লিঙ্গ : পুরুষ			নাম : বডো সরেন পিতার নাম: পতি সরেন বাড়ির নং : n0069 বয়স : 48 লিঙ্গ : পুরুষ		



361	UWX2284602	ফটো উপলব্ধ	362	UWX2013498	ফটো উপলব্ধ	363	UWX2013506	ফটো উপলব্ধ
নাম : সুমিতা সরেন পিতার নাম: বড় সরেন বাড়ির নং : ওয়ার্ড নং 17 বয়স : 25 লিঙ্গ : মহিলা			নাম : শীবা সরেন পিতার নাম: গনেশ সরেন বাড়ির নং : n0295 বয়স : 33 লিঙ্গ : পুরুষ			নাম : সুমি সরেন স্বামীর নাম: শীবা সরেন বাড়ির নং : n0295 বয়স : 30 লিঙ্গ : মহিলা		
364	FKH2630705	ফটো উপলব্ধ	365	UWX2558955	ফটো উপলব্ধ	Q 366	UWX2013654	ফটো উপলব্ধ
নাম : মালতি সরেন স্বামীর নাম: বড় সরেন বাড়ির নং : n0069 বয়স : 43 লিঙ্গ : মহিলা			নাম : সরস্বতী সরেন পিতার নাম: বড়ো সরেন বাড়ির নং : এন0045 বয়স : 23 লিঙ্গ : মহিলা			নাম : আকাশ সাউ পিতার নাম: রাজু সাউ বাড়ির নং : বয়স : 27 লিঙ্গ : পুরুষ		
367	WB/39/271/261774	ফটো উপলব্ধ	368	UWX1500107	ফটো উপলব্ধ	369	FKH0402750	ফটো উপলব্ধ
নাম : মীনা সাউ স্বামীর নাম: দীপু সাউ বাড়ির নং : n0014 বয়স : 56 লিঙ্গ : মহিলা			নাম : শিবনন্দন সাউ পিতার নাম: দীপু সাউ বাড়ির নং : n0014 বয়স : 31 লিঙ্গ : পুরুষ			নাম : অশোক কুমার সাউ পিতার নাম: বাসো সাউ বাড়ির নং : 195 বয়স : 66 লিঙ্গ : পুরুষ		
370	UWX1753904	ফটো উপলব্ধ	371	FKH3641768	ফটো উপলব্ধ	372	FKH3641776	ফটো উপলব্ধ
নাম : কুম্মী সাউ স্বামীর নাম: অশোক কুমার সাউ বাড়ির নং : 195 বয়স : 46 লিঙ্গ : মহিলা			নাম : দিলীপ সাউ পিতার নাম: বাসদেও সাউ বাড়ির নং : n0015 বয়স : 43 লিঙ্গ : পুরুষ			নাম : রীনা সাউ স্বামীর নাম: দিলীপ সাউ বাড়ির নং : n0015 বয়স : 45 লিঙ্গ : মহিলা		
373	WB/39/271/261522	ফটো উপলব্ধ	374	WB/39/271/261523	ফটো উপলব্ধ	375	FKH0402834	ফটো উপলব্ধ
নাম : সুশীলা দেবী সাউ স্বামীর নাম: নারায়ন সাউ বাড়ির নং : n0017 বয়স : 72 লিঙ্গ : মহিলা			নাম : উষাদেবী সাউ স্বামীর নাম: বলরাম সাউ বাড়ির নং : n0017 বয়স : 51 লিঙ্গ : মহিলা			নাম : সহদেব সাউ পিতার নাম: নারায়ন সাউ বাড়ির নং : n0017 বয়স : 51 লিঙ্গ : পুরুষ		
376	FKH3058542	ফটো উপলব্ধ	377	FKH0402842	ফটো উপলব্ধ	378	FKH0402859	ফটো উপলব্ধ
নাম : শত্ৰুঘ্ন সাউ পিতার নাম: নারায়ন সাউ বাড়ির নং : n0017 বয়স : 42 লিঙ্গ : পুরুষ			নাম : বালেশ্বর সাউ পিতার নাম: ধনীক সাউ বাড়ির নং : n0040 বয়স : 66 লিঙ্গ : পুরুষ			নাম : লিলাবতী সাউ স্বামীর নাম: বালেশ্বর সাউ বাড়ির নং : n0040 বয়স : 61 লিঙ্গ : মহিলা		
379	UWX1622570	ফটো উপলব্ধ	380	UWX1622588	ফটো উপলব্ধ	381	UWX1622596	ফটো উপলব্ধ
নাম : জীকান্দার সাউ পিতার নাম: জগদীশ সাউ বাড়ির নং : n0351 বয়স : 34 লিঙ্গ : পুরুষ			নাম : পূজা সাউ স্বামীর নাম: জিকান্দার সাউ বাড়ির নং : n0352 বয়স : 31 লিঙ্গ : মহিলা			নাম : গিরান্তি সাউ স্বামীর নাম: টুকু সাউ বাড়ির নং : n0353 বয়স : 33 লিঙ্গ : মহিলা		
382	UWX1622604	ফটো উপলব্ধ	383	UWX1725431	ফটো উপলব্ধ	384	UWX1725449	ফটো উপলব্ধ
নাম : টিঙ্কু সাউ স্বামীর নাম: গীতা সাউ বাড়ির নং : n0354 বয়স : 37 লিঙ্গ : পুরুষ			নাম : কিরন সাউ স্বামীর নাম: অনিল কুমার সাউ বাড়ির নং : n0380 বয়স : 34 লিঙ্গ : মহিলা			নাম : অনিল কুমার সাউ পিতার নাম: রাম বিলাস সাউ বাড়ির নং : n0381 বয়স : 38 লিঙ্গ : পুরুষ		
385	UWX2053098	ফটো উপলব্ধ	386	WB/39/271/261186	ফটো উপলব্ধ	387	UWX2013753	ফটো উপলব্ধ
নাম : হরেরাম সাউ পিতার নাম: রিজন সাউ বাড়ির নং : n0216 বয়স : 39 লিঙ্গ : পুরুষ			নাম : চাঁদমনী মুরমু স্বামীর নাম: নরেন মুরমু বাড়ির নং : n0042 বয়স : 61 লিঙ্গ : মহিলা			নাম : জয়দীপ সাউ পিতার নাম: গনেশ সাউ বাড়ির নং : n0132 বয়স : 26 লিঙ্গ : পুরুষ		
388	UWX2013712	ফটো উপলব্ধ	389	UWX2495257	ফটো উপলব্ধ	390	UWX2087963	ফটো উপলব্ধ
নাম : পূজা মুরমু পিতার নাম: নরেন মুরমু বাড়ির নং : n0042 বয়স : 28 লিঙ্গ : মহিলা			নাম : কৃষ্ণ সাউ পিতার নাম: দিলীপ সাউ বাড়ির নং : 180 বয়স : 23 লিঙ্গ : পুরুষ			নাম : কাকোলি সাউ স্বামীর নাম: অরবিন্দ সাউ বাড়ির নং : 01 বয়স : 26 লিঙ্গ : মহিলা		



391 নাম : দুর্গা সাউ পিতার নাম: অর্জুন সাউ বাড়ির নং : 01 বয়স : 26 লিঙ্গ : পুরুষ	UWX2087955 ফটো উপলব্ধ	392 নাম : মনীষ কুমার সাউ পিতার নাম: অর্জুন সাউ বাড়ির নং : এন0178 বয়স : 25 লিঙ্গ : পুরুষ	UWX2098382 ফটো উপলব্ধ	393 নাম : রিতেশ সাউ পিতার নাম: বিরেন্দ্র সাউ বাড়ির নং : এন0014 বয়স : 25 লিঙ্গ : পুরুষ	UWX2098390 ফটো উপলব্ধ
394 নাম : রাজু সাউ পিতার নাম: সজিত সাউ বাড়ির নং : n0200 বয়স : 28 লিঙ্গ : পুরুষ	UWX1990837 ফটো উপলব্ধ	395 নাম : নিকিতা সাউ পিতার নাম: বীরেন্দ্র সাউ বাড়ির নং : এন0006 বয়স : 22 লিঙ্গ : মহিলা	UWX2442267 ফটো উপলব্ধ	396 নাম : জ্যোতি সাউ পিতার নাম: অর্জুন সাউ বাড়ির নং : এন0022 বয়স : 23 লিঙ্গ : মহিলা	UWX2442317 ফটো উপলব্ধ
397 নাম : শিখা সাউ স্বামীর নাম: আকাশ সাউ বাড়ির নং : এন0089 বয়স : 24 লিঙ্গ : মহিলা	UWX2384733 ফটো উপলব্ধ	398 নাম : অজয় রামানি পিতার নাম: কপিল রামানি বাড়ির নং : N0017 বয়স : 26 লিঙ্গ : পুরুষ	UWX2289270 ফটো উপলব্ধ	399 নাম : মমতা রাজোয়ার পিতার নাম: অসিত রাজোয়ার বাড়ির নং : এন0015 বয়স : 27 লিঙ্গ : মহিলা	UWX2384626 ফটো উপলব্ধ
400 নাম : দিপালী সাউ স্বামীর নাম: রাজু সাউ বাড়ির নং : এন0015 বয়স : 26 লিঙ্গ : মহিলা	UWX2384519 ফটো উপলব্ধ	401 নাম : কৃষ্ণ সাউ পিতার নাম: বেনারসী সাউ বাড়ির নং : n0361 বয়স : 31 লিঙ্গ : পুরুষ	UWX1485291 ফটো উপলব্ধ	402 নাম : রিনা পাসয়ান স্বামীর নাম: গঙ্গা পাসওয়ান বাড়ির নং : এন0015 বয়স : 26 লিঙ্গ : মহিলা	UWX2384485 ফটো উপলব্ধ
403 নাম : খুকুমনি দেহেরী পিতার নাম: বাটুল দেহেরী বাড়ির নং : এন0015 বয়স : 26 লিঙ্গ : মহিলা	UWX2384030 ফটো উপলব্ধ	404 নাম : পূজা তুরী স্বামীর নাম: অমিত তুরী বাড়ির নং : এন0015 বয়স : 25 লিঙ্গ : মহিলা	UWX2384659 ফটো উপলব্ধ	405 নাম : মনিকা তুরী স্বামীর নাম: অজিত তুরী বাড়ির নং : এন0015 বয়স : 28 লিঙ্গ : মহিলা	UWX2384675 ফটো উপলব্ধ
406 নাম : অশ্বিনী কুম্ভকার পিতার নাম: ফকির কুম্ভকার বাড়ির নং : এন0015 বয়স : 60 লিঙ্গ : পুরুষ	BYG2711471 ফটো উপলব্ধ	407 নাম : সৌরভ রাজবংশী পিতার নাম: মামলা রাজবংশী বাড়ির নং : এন0015 বয়স : 26 লিঙ্গ : পুরুষ	UWX2384683 ফটো উপলব্ধ	408 নাম : বন্দনা রায় স্বামীর নাম: ঝান্টু রায় বাড়ির নং : এন0015 বয়স : 40 লিঙ্গ : মহিলা	UWX2384568 ফটো উপলব্ধ
409 নাম : জারি বালা কুম্ভকার স্বামীর নাম: অশ্বিনী কুম্ভকার বাড়ির নং : এন0015 বয়স : 50 লিঙ্গ : মহিলা	UWX2384691 ফটো উপলব্ধ	410 নাম : যোগেশ কুমার সাউ পিতার নাম: সুরেন্দ্র সাউ বাড়ির নং : এন0003 বয়স : 25 লিঙ্গ : পুরুষ	UWX2098440 ফটো উপলব্ধ	411 নাম : শ্যাম গোপাল তুরি পিতার নাম: দিলীপ তুরি বাড়ির নং : এন0015 বয়স : 25 লিঙ্গ : পুরুষ	UWX2384022 ফটো উপলব্ধ
412 নাম : চাঁদনি সিং স্বামীর নাম: মিঠুন সিং বাড়ির নং : এন0015 বয়স : 25 লিঙ্গ : মহিলা	UWX2384451 ফটো উপলব্ধ	413 নাম : জবা হোসেন স্বামীর নাম: মাইনো হোসেন বাড়ির নং : এন0015 বয়স : 23 লিঙ্গ : মহিলা	UWX2384071 ফটো উপলব্ধ	414 নাম : সমির রাজবংশী পিতার নাম: বানু রাজবংশী বাড়ির নং : এন0015 বয়স : 23 লিঙ্গ : পুরুষ	UWX2384253 ফটো উপলব্ধ
415 নাম : বেবি মলিক স্বামীর নাম: ভোম্বল মলিক বাড়ির নং : এন0015 বয়স : 50 লিঙ্গ : মহিলা	UWX2384428 ফটো উপলব্ধ	416 নাম : মমতা সাউ স্বামীর নাম: কেলস সাউ বাড়ির নং : এন0042 বয়স : 68 লিঙ্গ : মহিলা	UWX2384915 ফটো উপলব্ধ	417 নাম : পুনম সাউ পিতার নাম: জয়রাম সাউ বাড়ির নং : এন0092 বয়স : 33 লিঙ্গ : মহিলা	UWX2384899 ফটো উপলব্ধ
418 নাম : গুরিয়া সাউ স্বামীর নাম: শক্রয় সাউ বাড়ির নং : n0017 বয়স : 34 লিঙ্গ : মহিলা	UWX1622521 ফটো উপলব্ধ	419 নাম : পূজা সাউ স্বামীর নাম: শক্রয় সাউ বাড়ির নং : 13 বয়স : 29 লিঙ্গ : মহিলা	UWX2410017 ফটো উপলব্ধ	420 নাম : কার্তিক সাউ পিতার নাম: অজয় সাউ বাড়ির নং : এন0025 বয়স : 22 লিঙ্গ : পুরুষ	UWX2441194 ফটো উপলব্ধ



421 নাম : বাপি সাউ পিতার নাম : কৈলাশ সাউ বাড়ির নং : এন0042 বয়স : 23 লিঙ্গ : পুরুষ	UWX2451276 ফটো উপলব্ধ	422 নাম : রানি মাহাতো স্বামীর নাম : বিনোদ মাহাতো বাড়ির নং : এন0015 বয়স : 24 লিঙ্গ : মহিলা	UWX2384535 ফটো উপলব্ধ	423 নাম : ইতি রমানী স্বামীর নাম : ঈশ্বর রমানী বাড়ির নং : এন0015 বয়স : 28 লিঙ্গ : মহিলা	UWX2384188 ফটো উপলব্ধ
424 নাম : পূজা তুরী স্বামীর নাম : বিনোদ তুরী বাড়ির নং : এন0015 বয়স : 23 লিঙ্গ : মহিলা	UWX2384147 ফটো উপলব্ধ	425 নাম : সনজ্যোতি রাজবংশী স্বামীর নাম : জীবন রাজবংশী বাড়ির নং : এন0015 বয়স : 29 লিঙ্গ : মহিলা	UWX2384162 ফটো উপলব্ধ	426 নাম : সরস্বতী মোরিয়া স্বামীর নাম : বনবারি মোরিয়া বাড়ির নং : এন0015 বয়স : 37 লিঙ্গ : মহিলা	UWX2384089 ফটো উপলব্ধ
427 নাম : শিবা তুরী পিতার নাম : স্বপন তুরী বাড়ির নং : এন0015 বয়স : 23 লিঙ্গ : পুরুষ	UWX2384220 ফটো উপলব্ধ	428 নাম : লখিম্দের রাজোয়ার পিতার নাম : বিজয় রাজোয়ার বাড়ির নং : এন0015 বয়স : 25 লিঙ্গ : পুরুষ	UWX2384337 ফটো উপলব্ধ	429 নাম : শিবা সিং পিতার নাম : কডে সিং বাড়ির নং : এন0015 বয়স : 26 লিঙ্গ : পুরুষ	UWX2384196 ফটো উপলব্ধ
430 নাম : চন্দনা সিং স্বামীর নাম : শিবা সিং বাড়ির নং : এন0015 বয়স : 25 লিঙ্গ : মহিলা	UWX2384287 ফটো উপলব্ধ	431 নাম : কলি রাজোয়ার স্বামীর নাম : লখিম্দের রাজোয়ার বাড়ির নং : এন0015 বয়স : 24 লিঙ্গ : মহিলা	UWX2384477 ফটো উপলব্ধ	432 নাম : প্রিয়া তুরী স্বামীর নাম : বিষ্ণু তুরী বাড়ির নং : এন0015 বয়স : 23 লিঙ্গ : মহিলা	UWX2384634 ফটো উপলব্ধ
433 নাম : শিবন তুরী পিতার নাম : অজিত তুরী বাড়ির নং : এন0015 বয়স : 25 লিঙ্গ : পুরুষ	UWX2384345 ফটো উপলব্ধ	434 নাম : চুমকী তুরী স্বামীর নাম : অশোক তুরী বাড়ির নং : এন0015 বয়স : 26 লিঙ্গ : মহিলা	UWX2384402 ফটো উপলব্ধ	435 নাম : পূজা সরকার পিতার নাম : কুমার সরকার বাড়ির নং : এন0015 বয়স : 26 লিঙ্গ : মহিলা	UWX2384592 ফটো উপলব্ধ
436 নাম : বিষ্ণু তুরী পিতার নাম : শঙ্কর তুরী বাড়ির নং : এন0015 বয়স : 28 লিঙ্গ : পুরুষ	UWX2384311 ফটো উপলব্ধ	437 নাম : গনেশ সামন্ত পিতার নাম : ব্রহ্মচারী সামন্ত বাড়ির নং : বয়স : 27 লিঙ্গ : পুরুষ	UWX1990829 ফটো উপলব্ধ	438 নাম : সারথী দলপতি স্বামীর নাম : পাঁচু গোপাল দলপতি বাড়ির নং : আলমগঞ্জ কলা বাগান বয়স : 44 লিঙ্গ : মহিলা	UWX2488229 ফটো উপলব্ধ
439 নাম : জশমতী সামন্ত স্বামীর নাম : কার্তিক সামন্ত বাড়ির নং : 101 বয়স : 35 লিঙ্গ : মহিলা	UWX1622620 ফটো উপলব্ধ	440 নাম : অনুসূয়া সামন্ত স্বামীর নাম : ব্রহ্মচারী সামন্ত বাড়ির নং : 108 বয়স : 33 লিঙ্গ : মহিলা	UWX1499961 ফটো উপলব্ধ	441 নাম : গাঙ্গী সামন্ত স্বামীর নাম : সোমনাথ সামন্ত বাড়ির নং : n0376 বয়স : 34 লিঙ্গ : মহিলা	UWX2013423 ফটো উপলব্ধ
442 নাম : সোমনাথ সামন্ত পিতার নাম : অমিয় সামন্ত বাড়ির নং : n0376 বয়স : 50 লিঙ্গ : পুরুষ	UWX1649417 ফটো উপলব্ধ	443 নাম : শোভা সামন্ত স্বামীর নাম : অমিয় সামন্ত বাড়ির নং : n0377 বয়স : 77 লিঙ্গ : মহিলা	UWX1649425 ফটো উপলব্ধ	444 নাম : নিবেদিতা সাহ গুপ্ত সিং স্বামীর নাম : তাপস সিং বাড়ির নং : n0057 বয়স : 30 লিঙ্গ : মহিলা	UWX1622661 ফটো উপলব্ধ
445 নাম : মিনতী সাহগুপ্ত স্বামীর নাম : সুরেশ সাহগুপ্ত বাড়ির নং : n0057 বয়স : 61 লিঙ্গ : মহিলা	FND1011634 ফটো উপলব্ধ	446 নাম : অভিজিৎ সাহা পিতার নাম : হারু সাহা বাড়ির নং : এন0023 বয়স : 25 লিঙ্গ : পুরুষ	UWX2403236 ফটো উপলব্ধ	447 নাম : পার্বতী সাহা স্বামীর নাম : বিশ্বনাথ সাহা বাড়ির নং : n0178 বয়স : 35 লিঙ্গ : মহিলা	UWX2013431 ফটো উপলব্ধ
448 নাম : লালন সিং পিতার নাম : মহেন্দ্র সিং বাড়ির নং : n0425 বয়স : 63 লিঙ্গ : পুরুষ	FKH1983808 ফটো উপলব্ধ	449 নাম : সাবিত্রী সিং স্বামীর নাম : লালন সিং বাড়ির নং : n0426 বয়স : 53 লিঙ্গ : মহিলা	FKH3696630 ফটো উপলব্ধ	450 নাম : উষা সিং পিতার নাম : লালন সিং বাড়ির নং : n0427 বয়স : 37 লিঙ্গ : মহিলা	UWX1586320 ফটো উপলব্ধ



451 নাম : শঙ্কর সিং পিতার নাম: লালন সিং বাড়ির নং : n0428 বয়স : 33 লিঙ্গ : পুরুষ	UWX1469105 ফটো উপলব্ধ	452 নাম : মনোজ সিং পিতার নাম: জগদীশ সিং বাড়ির নং : n0389 বয়স : 54 লিঙ্গ : পুরুষ	UWX1990779 ফটো উপলব্ধ	453 নাম : সুনিতা সিং স্বামীর নাম: রাজেশ সিং বাড়ির নং : এন0268 বয়স : 30 লিঙ্গ : মহিলা	UWX1570274 ফটো উপলব্ধ
454 নাম : সুদীপ সিং পিতার নাম: রাজকুমার সিং বাড়ির নং : এন0025 বয়স : 23 লিঙ্গ : পুরুষ	UWX2442309 ফটো উপলব্ধ	455 নাম : তপতি সিং স্বামীর নাম: ভোলা সিং বাড়ির নং : N0203 বয়স : 35 লিঙ্গ : মহিলা	UWX2288587 ফটো উপলব্ধ	456 নাম : কালীচরন সিং পিতার নাম: রাজকুমার সিং বাড়ির নং : এন0345 বয়স : 26 লিঙ্গ : পুরুষ	UWX2098432 ফটো উপলব্ধ
457 নাম : পাঞ্জু সিং পিতার নাম: টিকারাম সিং বাড়ির নং : এন0364 বয়স : 25 লিঙ্গ : পুরুষ	UWX2098341 ফটো উপলব্ধ	458 নাম : পুনম রাউত পিতার নাম: মনোজ রাউত বাড়ির নং : এন0023 বয়স : 22 লিঙ্গ : মহিলা	UWX2442242 ফটো উপলব্ধ	459 নাম : প্রিয়ান্বিতা রমানী স্বামীর নাম: চন্দন রমানী বাড়ির নং : এন0015 বয়স : 29 লিঙ্গ : মহিলা	UWX2443018 ফটো উপলব্ধ
460 নাম : আসমা সেখ স্বামীর নাম: সেলিম সেখ বাড়ির নং : n0023 বয়স : 78 লিঙ্গ : মহিলা	WB/39/271/261141 ফটো উপলব্ধ	461 নাম : দুলাকন সেখ পিতার নাম: সেলিম সেখ বাড়ির নং : n0023 বয়স : 51 লিঙ্গ : মহিলা	FKH0402941 ফটো উপলব্ধ	462 নাম : রীনা তেওয়ারী স্বামীর নাম: রাজকুমার তেওয়ারী বাড়ির নং : এন0023 বয়স : 29 লিঙ্গ : মহিলা	YEX1718741 ফটো উপলব্ধ
463 নাম : বারু রাজবংশী পিতার নাম: কালু রাজবংশী বাড়ির নং : এন0023 বয়স : 53 লিঙ্গ : পুরুষ	UWX1191451 ফটো উপলব্ধ	464 নাম : চন্দন রাজবংশী পিতার নাম: বারু রাজবংশী বাড়ির নং : n0023 বয়স : 22 লিঙ্গ : পুরুষ	UWX2576072 ফটো উপলব্ধ	465 নাম : প্রিয়া ধারা পিতার নাম: বাসুদেব ধারা বাড়ির নং : এন0015 বয়স : 23 লিঙ্গ : মহিলা	UWX2384717 ফটো উপলব্ধ
466 নাম : কৌন্তভ সোম পিতার নাম: কনক সোম বাড়ির নং : n0241 বয়স : 27 লিঙ্গ : পুরুষ	UWX1990944 ফটো উপলব্ধ	467 নাম : মনিকা রায় স্বামীর নাম: শম্ভু রায় বাড়ির নং : n0241 বয়স : 27 লিঙ্গ : মহিলা	UWX1996222 ফটো উপলব্ধ	468 নাম : নীলকান্ত সোম পিতার নাম: দেবসান্থন সোম বাড়ির নং : 109 বয়স : 27 লিঙ্গ : পুরুষ	UWX2441673 ফটো উপলব্ধ
469 নাম : শিউলি সোরেন পিতার নাম: সুনিরাম সোরেন বাড়ির নং : এন0248 বয়স : 21 লিঙ্গ : মহিলা	UWX2471738 ফটো উপলব্ধ	470 নাম : শ্যামা প্রসাদ হালদার পিতার নাম: বিমল হালদার বাড়ির নং : 01 বয়স : 42 লিঙ্গ : পুরুষ	UWX1827963 ফটো উপলব্ধ	471 নাম : অর্পনা হালদার স্বামীর নাম: শ্যামা প্রসাদ হালদার বাড়ির নং : 01 বয়স : 39 লিঙ্গ : মহিলা	UWX1827955 ফটো উপলব্ধ
Q 472 নাম : বাদল পাসমান পিতার নাম: পুনী পাসমান বাড়ির নং : এন0435 বয়স : 25 লিঙ্গ : পুরুষ	UWX2384972 ফটো উপলব্ধ	473 নাম : রামকৃষ্ণ হাঁসদা পিতার নাম: বরকা হাঁসদা বাড়ির নং : n0047 বয়স : 42 লিঙ্গ : পুরুষ	FKH3058575 ফটো উপলব্ধ	474 নাম : পূর্ণিমা হাঁসদা স্বামীর নাম: রামকৃষ্ণ হাঁসদা বাড়ির নং : n0047 বয়স : 33 লিঙ্গ : মহিলা	UWX1622612 ফটো উপলব্ধ
475 নাম : চরণ হেমব্রম পিতার নাম: রাজা হেমব্রম বাড়ির নং : n0050 বয়স : 57 লিঙ্গ : পুরুষ	UWX2180008 ফটো উপলব্ধ	476 নাম : কালোমনি হেমব্রম স্বামীর নাম: চরন হেমব্রম বাড়ির নং : n0050 বয়স : 51 লিঙ্গ : মহিলা	UWX2180016 ফটো উপলব্ধ	477 নাম : অমিয় হেমব্রম পিতার নাম: শিবন হেমব্রম বাড়ির নং : n0050 বয়স : 43 লিঙ্গ : পুরুষ	FKH2630788 ফটো উপলব্ধ
478 নাম : কালীচরন হেমব্রম পিতার নাম: শিবন হেমব্রম বাড়ির নং : n0050 বয়স : 36 লিঙ্গ : পুরুষ	FKH3712213 ফটো উপলব্ধ	479 নাম : সাবিত্রী হেমব্রম পিতার নাম: চরন হেমব্রম বাড়ির নং : n0050 বয়স : 30 লিঙ্গ : মহিলা	UWX1725415 ফটো উপলব্ধ	480 নাম : মঙ্গল হেমব্রম পিতার নাম: নিমল হেমব্রম বাড়ির নং : n0407 বয়স : 33 লিঙ্গ : পুরুষ	UWX2009694 ফটো উপলব্ধ

481 নাম : চায়না মুরমু (হেমব্রম) স্বামীর নাম: অমিয় হেমব্রম বাড়ির নং : n0050 বয়স : 38 লিঙ্গ : মহিলা	UWX1828854 ফটো উপলব্ধ	482 নাম : বিশাল হেমব্রম পিতার নাম: চরণ হেমব্রম বাড়ির নং : n0050 বয়স : 23 লিঙ্গ : পুরুষ	UWX2532125 ফটো উপলব্ধ	483 নাম : সোনামনি হেমব্রম স্বামীর নাম: মঙ্গল হেমব্রম বাড়ির নং : n0406 বয়স : 31 লিঙ্গ : মহিলা	UWX2009686 ফটো উপলব্ধ
484 নাম : পাপাই ঘোষ পিতার নাম: রঘুনাথ ঘোষ বাড়ির নং : আলমগঞ্জ বয়স : 22 লিঙ্গ : পুরুষ	UWX2520088 ফটো উপলব্ধ	485 নাম : নয়ন তুরী স্বামীর নাম: সন্তোষ তুরী বাড়ির নং : এন0125 বয়স : 29 লিঙ্গ : মহিলা	UWX2519916 ফটো উপলব্ধ	486 নাম : গৌতম পাসমান পিতার নাম: মিঠু পাসমান বাড়ির নং : এন0125 বয়স : 22 লিঙ্গ : পুরুষ	UWX2536647 ফটো উপলব্ধ
487 নাম : সুব্রত ঠাকুর পিতার নাম: বাপী ঠাকুর বাড়ির নং : এন0125 বয়স : 20 লিঙ্গ : পুরুষ	UWX2538072 ফটো উপলব্ধ	488 নাম : সত্যনারায়ন ভগত পিতার নাম: বিন্দ্যেশ্বরী ভগত বাড়ির নং : এন0026,ওয়ার্ড-21 বয়স : 45 লিঙ্গ : পুরুষ	UWX0145565 ফটো উপলব্ধ	489 নাম : আঁচল মাসুদ স্বামীর নাম: রতন মাসুদ বাড়ির নং : 001 বয়স : 20 লিঙ্গ : মহিলা	UWX2542884 ফটো উপলব্ধ
490 নাম : কম্পনা রায় স্বামীর নাম: সমরেশ রায় বাড়ির নং : এন0095 বয়স : 33 লিঙ্গ : মহিলা	UWX2539914 ফটো উপলব্ধ	491 নাম : দিলীপ রাজবংশী পিতার নাম: সুখিচাঁদ রাজবংশী বাড়ির নং : এন0192 বয়স : 55 লিঙ্গ : পুরুষ	UWX2539294 ফটো উপলব্ধ	492 নাম : উল্লতি রাজবংশী স্বামীর নাম: ভগীরথ রাজবংশী বাড়ির নং : এন0266 বয়স : 60 লিঙ্গ : মহিলা	UWX2524072 ফটো উপলব্ধ
493 নাম : বিষ্ণু রাম পিতার নাম: বাহাদুর রাম বাড়ির নং : এন0413 বয়স : 27 লিঙ্গ : পুরুষ	UWX2539419 ফটো উপলব্ধ	494 নাম : পিঙ্কি রাম পিতার নাম: বাহাদুর রাম বাড়ির নং : এন0413 বয়স : 25 লিঙ্গ : মহিলা	UWX2539831 ফটো উপলব্ধ	495 নাম : নিশা রায় স্বামীর নাম: উজ্জল রায় বাড়ির নং : এন0109 বয়স : 24 লিঙ্গ : মহিলা	UWX2533891 ফটো উপলব্ধ
496 নাম : সভালিঙ্গ শর্মা পিতার নাম: মনোজ শর্মা বাড়ির নং : নং 11 বয়স : 23 লিঙ্গ : পুরুষ	UWX2542645 ফটো উপলব্ধ	497 নাম : সংগীতা রায় পিতার নাম: শিবপ্রসাদ রায় বাড়ির নং : এন0216 বয়স : 27 লিঙ্গ : মহিলা	YYS1805654 ফটো উপলব্ধ	498 নাম : সুচিত্রা সামন্ত স্বামীর নাম: গণেশ সামন্ত বাড়ির নং : এন0391 বয়স : 29 লিঙ্গ : মহিলা	ZSE1448364 ফটো উপলব্ধ
499 নাম : বৈজন্তী দেবী স্বামীর নাম: অসিল রাজওয়ার বাড়ির নং : আলমগঞ্জ কলাবাগন বয়স : 37 লিঙ্গ : মহিলা	KKV0846907 ফটো উপলব্ধ	500 নাম : বর্না সর্দার পিতার নাম: কানন সর্দার বাড়ির নং : এন0072 বয়স : 32 লিঙ্গ : মহিলা	NEY2463065 ফটো উপলব্ধ	501 নাম : রুদ্র রায় পিতার নাম: রাজু রায় বাড়ির নং : আলমগঞ্জ কলাবাগন বয়স : 20 লিঙ্গ : পুরুষ	UWX2583847 ফটো উপলব্ধ
502 নাম : রোহিত তুরী পিতার নাম: সুশীল তুরী বাড়ির নং : আলমগঞ্জ লালকল বয়স : 20 লিঙ্গ : পুরুষ	UWX2584993 ফটো উপলব্ধ	503 নাম : সোনালী তুরী স্বামীর নাম: অশোক তুরী বাড়ির নং : আলমগঞ্জ লালকল বয়স : 32 লিঙ্গ : মহিলা	UWX2585420 ফটো উপলব্ধ	504 নাম : কোয়েল তুরী পিতার নাম: সর্মী তুরী বাড়ির নং : আলমগঞ্জ ডোমপাড়া বয়স : 19 লিঙ্গ : মহিলা	UWX2585925 ফটো উপলব্ধ
505 নাম : টুটু বাউরী পিতার নাম: কালিচরণ বাউরী বাড়ির নং : আলমগঞ্জ কলাবাগন বয়স : 32 লিঙ্গ : মহিলা	UWX2587665 ফটো উপলব্ধ	506 নাম : সঙ্গীতা রাজবংশী পিতার নাম: দিলীপ রাজবংশী বাড়ির নং : আলমগঞ্জ কলাবাগন বয়স : 21 লিঙ্গ : মহিলা	UWX2588044 ফটো উপলব্ধ	507 নাম : সুরেশ রাজবংশী পিতার নাম: ভুবন রাজবংশী বাড়ির নং : আলমগঞ্জ ডোমপাড়া বয়স : 21 লিঙ্গ : পুরুষ	UWX2599264 ফটো উপলব্ধ
508 নাম : শিবচরণ রায় পিতার নাম: জোগেন রায় বাড়ির নং : আলমগঞ্জ কলাবাগন বয়স : 21 লিঙ্গ : পুরুষ	UWX2599017 ফটো উপলব্ধ	509 নাম : প্রেম মাহাতো পিতার নাম: রামপ্রবেশ মাহাতো বাড়ির নং : কলাবাগন আলমগঞ্জ বয়স : 20 লিঙ্গ : পুরুষ	UWX2596443 ফটো উপলব্ধ	510 নাম : সুজিত তুরী পিতার নাম: রাজকুমার তুরী বাড়ির নং : এফ সি । গোড়াউন বয়স : 22 লিঙ্গ : পুরুষ	UWX2596591 ফটো উপলব্ধ

511 নাম : মধু মিশ্র পিতার নাম : প্রকাশ মিশ্র বাড়ির নং : আলমগঞ্জ কলাবাগন বয়স : 22 লিঙ্গ : মহিলা	UWX2596617 ফটো উপলব্ধ	512 নাম : রানি তুরী স্বামীর নাম : দিনেশ তুরী বাড়ির নং : আলমগঞ্জ কলাবাগন বয়স : 20 লিঙ্গ : মহিলা	UWX2597490 ফটো উপলব্ধ	513 নাম : মহাদেব তুরী পিতার নাম : শিবলাল তুরী বাড়ির নং : আলমগঞ্জ কলাবাগন বয়স : 19 লিঙ্গ : পুরুষ	UWX2597821 ফটো উপলব্ধ
514 নাম : তাপস কর পিতার নাম : কমল কর বাড়ির নং : আলমগঞ্জ লালকল বয়স : 19 লিঙ্গ : পুরুষ	UWX2598225 ফটো উপলব্ধ	515 নাম : অমিত রাজবংশী পিতার নাম : বিনু রাজবংশী বাড়ির নং : আলমগঞ্জ লালকল বয়স : 22 লিঙ্গ : পুরুষ	UWX2598795 ফটো উপলব্ধ	516 নাম : রাধা মাহাতো পিতার নাম : রাজু মাহাতো বাড়ির নং : আলমগঞ্জ কলাবাগন বয়স : 19 লিঙ্গ : মহিলা	UWX2592442 ফটো উপলব্ধ
517 নাম : লক্ষ্মী তুরী পিতার নাম : রামু তুরী বাড়ির নং : আলমগঞ্জ লালকল বয়স : 30 লিঙ্গ : পুরুষ	UWX2593846 ফটো উপলব্ধ	518 নাম : সাধি রুইদাস স্বামীর নাম : মঙ্গল রুইদাস বাড়ির নং : আলমগঞ্জ কলাবাগন বয়স : 21 লিঙ্গ : মহিলা	UWX2594356 ফটো উপলব্ধ	519 নাম : সুস্মিতা যাদব পিতার নাম : সঞ্জিত কুমার যাদব বাড়ির নং : আলমগঞ্জ ডোমপাড়া বয়স : 19 লিঙ্গ : মহিলা	UWX2594612 ফটো উপলব্ধ
520 নাম : চান্দা তুরী মায়ের নাম : সুভাষ তুরী বাড়ির নং : আলমগঞ্জ লালকল বয়স : 23 লিঙ্গ : মহিলা	UWX2594653 ফটো উপলব্ধ	521 নাম : চন্দা তুড়ি স্বামীর নাম : শিবন তুরী বাড়ির নং : আলমগঞ্জ লালকল বয়স : 22 লিঙ্গ : মহিলা	UWX2600708 ফটো উপলব্ধ	522 নাম : উষা তুরী স্বামীর নাম : সুরজ তুরী বাড়ির নং : কলাবাগন আলমগঞ্জ বয়স : 25 লিঙ্গ : মহিলা	UWX2600716 ফটো উপলব্ধ
523 নাম : নন্দিনী রাজবংশী পিতার নাম : রবি রাজবংশী বাড়ির নং : আলমগঞ্জ কলাবাগন বয়স : 20 লিঙ্গ : মহিলা	UWX2600724 ফটো উপলব্ধ	524 নাম : অনিমা মির্ধা পিতার নাম : সখী মির্ধা বাড়ির নং : আলমগঞ্জ এফ সি আই গোড়াউন বয়স : 24 লিঙ্গ : মহিলা	UWX2600807 ফটো উপলব্ধ	525 নাম : রূপালী কর্মকার পিতার নাম : মনু কর্মকার বাড়ির নং : আলমগঞ্জ কলাবাগন বয়স : 22 লিঙ্গ : মহিলা	UWX2600971 ফটো উপলব্ধ
526 নাম : অনন্যা মালিক পিতার নাম : সঞ্জয় মালিক বাড়ির নং : আলমগঞ্জ কলাবাগন বয়স : 20 লিঙ্গ : মহিলা	UWX2601128 ফটো উপলব্ধ	527 নাম : পিকু তাঁতী পিতার নাম : ধনা তাঁতী বাড়ির নং : 00 বয়স : 56 লিঙ্গ : পুরুষ	SUD0736231 ফটো উপলব্ধ	528 নাম : অনীতা সত্রা স্বামীর নাম : মিলন সত্রা বাড়ির নং : 00 বয়স : 25 লিঙ্গ : মহিলা	UWX2609543 ফটো উপলব্ধ
529 নাম : বিবেক যাদব পিতার নাম : সঞ্জিত যাদব বাড়ির নং : আলমগঞ্জ ডোমপাড়া বয়স : 20 লিঙ্গ : পুরুষ	UWX2609782 ফটো উপলব্ধ	530 নাম : সোমনাথ রায় পিতার নাম : লকাই রায় বাড়ির নং : এফসিআই গোড়াউন আলমগঞ্জ বয়স : 19 লিঙ্গ : পুরুষ	UWX2609790 ফটো উপলব্ধ	531 নাম : অজয় সাউ পিতার নাম : গোপাল সাউ বাড়ির নং : n0032 বয়স : 53 লিঙ্গ : পুরুষ	FKH2950939 ফটো উপলব্ধ
532 নাম : পার্বতী সাউ স্বামীর নাম : অজয় সাউ বাড়ির নং : n0032 বয়স : 54 লিঙ্গ : মহিলা	UWX1570209 ফটো উপলব্ধ	533 নাম : রাণা তুরি পিতার নাম : বাদল তুরি বাড়ির নং : আলমগঞ্জ বয়স : 19 লিঙ্গ : পুরুষ	UWX2619518 ফটো উপলব্ধ		



534 নাম : অনিতা কুস্তকার স্বামীর নাম: দুর্গা চরণ কুস্তকার বাড়ির নং : এন0029 বয়স : 28 লিঙ্গ : মহিলা	UWX2521581 ফটো উপলব্ধ	535 নাম : প্রিয়ান্বিতা চৌধুরী স্বামীর নাম: মোহন চৌধুরী বাড়ির নং : এন0374 বয়স : 24 লিঙ্গ : মহিলা	UWX2521433 ফটো উপলব্ধ	536 নাম : রানি চৌধুরী পিতার নাম: শিব চৌধুরী বাড়ির নং : এন0374 বয়স : 21 লিঙ্গ : মহিলা	UWX2522720 ফটো উপলব্ধ
537 নাম : বিশ্বজিত রাজবংশী পিতার নাম: আকল রাজবংশী বাড়ির নং : এন040 বয়স : 20 লিঙ্গ : পুরুষ	UWX2579043 ফটো উপলব্ধ	538 নাম : শিব সাউ পিতার নাম: কেশব সাউ বাড়ির নং : কলা বাগান রোড বয়স : 44 লিঙ্গ : পুরুষ	BXX2025195 ফটো উপলব্ধ	Q 539 নাম : ব্রহ্মচারি সামন্ত পিতার নাম: রঘুনাথ সামন্ত বাড়ির নং : 102 বয়স : 60 লিঙ্গ : পুরুষ	UWX1339241 ফটো উপলব্ধ
540 নাম : দেবী রায় (মাথুর) স্বামীর নাম: প্রকাশ রায় বাড়ির নং : n0166 বয়স : 55 লিঙ্গ : মহিলা	UWX1623420 ফটো উপলব্ধ	541 নাম : প্রকাশ রায় পিতার নাম: বিষ্ণুপদ রায় বাড়ির নং : n0166 বয়স : 61 লিঙ্গ : পুরুষ	WB/39/271/261408 ফটো উপলব্ধ	542 নাম : মিলন কুস্তকার পিতার নাম: প্রবীর কুস্তকার বাড়ির নং : ওয়ার্ড নং 17 বয়স : 23 লিঙ্গ : পুরুষ	UWX2384006 ফটো উপলব্ধ
543 নাম : প্রবীর কুস্তকার পিতার নাম: ক্ষেত্রমোহন কুস্তকার বাড়ির নং : n0298 বয়স : 45 লিঙ্গ : পুরুষ	FKH1526565 ফটো উপলব্ধ	544 নাম : সুলোচনা কুস্তকার স্বামীর নাম: প্রবীর কুস্তকার বাড়ির নং : n0298 বয়স : 44 লিঙ্গ : মহিলা	FKH1526557 ফটো উপলব্ধ	545 নাম : পারুল কর্মকার স্বামীর নাম: দুর্গাপদ কর্মকার বাড়ির নং : n0164 বয়স : 69 লিঙ্গ : মহিলা	FKH0403139 ফটো উপলব্ধ
546 নাম : রঞ্জিত কর্মকার পিতার নাম: দুর্গাপদ কর্মকার বাড়ির নং : n0164 বয়স : 53 লিঙ্গ : পুরুষ	WB/39/271/261529 ফটো উপলব্ধ	547 নাম : সঞ্জিত কর্মকার পিতার নাম: দুর্গাপদ কর্মকার বাড়ির নং : n0164 বয়স : 48 লিঙ্গ : পুরুষ	WB/39/271/261712 ফটো উপলব্ধ	548 নাম : রাজেশ্বরী কর্মকার স্বামীর নাম: সঞ্জিত কর্মকার বাড়ির নং : n0164 বয়স : 40 লিঙ্গ : মহিলা	FKH3059045 ফটো উপলব্ধ
549 নাম : জয়শ্রী কর্মকার স্বামীর নাম: রঞ্জিত কর্মকার বাড়ির নং : না বয়স : 32 লিঙ্গ : মহিলা	UWX2517407 ফটো উপলব্ধ	550 নাম : সন্ধ্যা ক্ষেত্রপাল স্বামীর নাম: বিশ্বনাথ ক্ষেত্রপাল বাড়ির নং : n0152 বয়স : 56 লিঙ্গ : মহিলা	FKH0403212 ফটো উপলব্ধ	551 নাম : মিতু ক্ষেত্রপাল পিতার নাম: বিশ্বনাথ ক্ষেত্রপাল বাড়ির নং : n0152 বয়স : 40 লিঙ্গ : পুরুষ	FKH3059011 ফটো উপলব্ধ
552 নাম : উষা ক্ষেত্রপাল স্বামীর নাম: মিতু ক্ষেত্রপাল বাড়ির নং : n0152 বয়স : 37 লিঙ্গ : মহিলা	FKH3059003 ফটো উপলব্ধ	553 নাম : সমর ক্ষেত্রপাল পিতার নাম: বিশ্বনাথ ক্ষেত্রপাল বাড়ির নং : 119 বয়স : 37 লিঙ্গ : পুরুষ	FKH3712486 ফটো উপলব্ধ	554 নাম : দীপা ক্ষেত্রপাল স্বামীর নাম: সমর ক্ষেত্রপাল বাড়ির নং : 119 বয়স : 30 লিঙ্গ : মহিলা	UWX1623412 ফটো উপলব্ধ
555 নাম : লক্ষণ ক্ষেত্রপাল পিতার নাম: অঞ্জিত ক্ষেত্রপাল বাড়ির নং : n0160 বয়স : 65 লিঙ্গ : পুরুষ	WB/39/271/261551 ফটো উপলব্ধ	556 নাম : রুনু ক্ষেত্রপাল স্বামীর নাম: লক্ষণ ক্ষেত্রপাল বাড়ির নং : n0160 বয়স : 59 লিঙ্গ : মহিলা	FKH0403170 ফটো উপলব্ধ	557 নাম : কার্তিক ক্ষেত্রপাল পিতার নাম: বিশ্বনাথ ক্ষেত্রপাল বাড়ির নং : আলমগঞ্জ বয়স : 34 লিঙ্গ : পুরুষ	UWX2564805 ফটো উপলব্ধ
558 নাম : গনেশ ক্ষেত্রপাল পিতার নাম: লক্ষণ ক্ষেত্রপাল বাড়ির নং : n0160 বয়স : 31 লিঙ্গ : পুরুষ	UWX1623487 ফটো উপলব্ধ	559 নাম : কাজল ক্ষেত্রপাল স্বামীর নাম: অমর ক্ষেত্রপাল বাড়ির নং : n0219 বয়স : 66 লিঙ্গ : মহিলা	FKH0403196 ফটো উপলব্ধ	560 নাম : কল্যাণ ক্ষেত্রপাল পিতার নাম: অমর ক্ষেত্রপাল বাড়ির নং : n0219 বয়স : 36 লিঙ্গ : পুরুষ	UWX1214907 ফটো উপলব্ধ
561 নাম : অভিজিত ক্ষেত্রপাল পিতার নাম: অমর ক্ষেত্রপাল বাড়ির নং : n0219 বয়স : 36 লিঙ্গ : পুরুষ	UWX1078591 ফটো উপলব্ধ	Q 562 নাম : সন্ধ্যা ক্ষেত্রপাল (রুমি) পিতার নাম: সঞ্জয় রায় বাড়ির নং : বয়স : 28 লিঙ্গ : মহিলা	UWX1828888 ফটো উপলব্ধ	563 নাম : সুফল খাঁ পিতার নাম: নারু গোপাল খাঁ বাড়ির নং : n0320 বয়স : 57 লিঙ্গ : পুরুষ	UWX1215011 ফটো উপলব্ধ



564 নাম : পূর্নিমা গোস্বামী স্বামীর নাম: খোকন গোস্বামী বাড়ির নং : n0197 বয়স : 56 লিঙ্গ : মহিলা	FKH0403253 ফটো উপলব্ধ	565 নাম : অসীম গোস্বামী পিতার নাম: খোকন গোস্বামী বাড়ির নং : n0197 বয়স : 36 লিঙ্গ : পুরুষ	UWX1623164 ফটো উপলব্ধ	566 নাম : শেফালী গোস্বামী স্বামীর নাম: প্রকাশ গোস্বামী বাড়ির নং : n0153 বয়স : 66 লিঙ্গ : মহিলা	WB/39/271/261254 ফটো উপলব্ধ
567 নাম : শিশির কুমার ঘোষ পিতার নাম: অমল্য রতন ঘোষ বাড়ির নং : n0210 বয়স : 81 লিঙ্গ : পুরুষ	UWX1316967 ফটো উপলব্ধ	568 নাম : রাজ সাউ পিতার নাম: শ্রীকৃষ্ণ সাউ বাড়ির নং : n0210 বয়স : 44 লিঙ্গ : পুরুষ	FKH3058880 ফটো উপলব্ধ	569 নাম : রুমা সাউ স্বামীর নাম: রাজ সাউ বাড়ির নং : n0210 বয়স : 41 লিঙ্গ : মহিলা	FKH3058898 ফটো উপলব্ধ
570 নাম : রাজকুমার সাউ পিতার নাম: শ্রীকৃষ্ণ সাউ বাড়ির নং : n0210 বয়স : 42 লিঙ্গ : পুরুষ	FKH2631455 ফটো উপলব্ধ	571 নাম : সরস্বতী সাউ স্বামীর নাম: রাজকুমার সাউ বাড়ির নং : n0210 বয়স : 37 লিঙ্গ : মহিলা	UWX1725613 ফটো উপলব্ধ	572 নাম : সুমনা ঘোষ স্বামীর নাম: সুকান্ত ঘোষ বাড়ির নং : n0210 বয়স : 38 লিঙ্গ : মহিলা	UWX1339191 ফটো উপলব্ধ
573 নাম : শম্ভু সাউ পিতার নাম: কৃষ্ণ সাউ বাড়ির নং : n0210 বয়স : 39 লিঙ্গ : পুরুষ	FKH3712437 ফটো উপলব্ধ	574 নাম : সীমা ঘোষ স্বামীর নাম: অরুণ ঘোষ বাড়ির নং : 179 বয়স : 30 লিঙ্গ : মহিলা	UWX1829126 ফটো উপলব্ধ	575 নাম : রঘুনাথ ঘোষ পিতার নাম: শৈলেন ঘোষ বাড়ির নং : n0207 বয়স : 48 লিঙ্গ : পুরুষ	FKH2630820 ফটো উপলব্ধ
576 নাম : মনোজীৎ ঘোষ পিতার নাম: কাশীনাথ ঘোষ বাড়ির নং : n0337 বয়স : 59 লিঙ্গ : পুরুষ	WB/39/271/285474 ফটো উপলব্ধ	577 নাম : টুম্পা সাঁতরা পিতার নাম: সুধীর সাঁতরা বাড়ির নং : n0282 বয়স : 34 লিঙ্গ : মহিলা	UWX1623354 ফটো উপলব্ধ	578 নাম : সুকান্ত ঘোষ পিতার নাম: শিশির কুমার ঘোষ বাড়ির নং : n0282 বয়স : 48 লিঙ্গ : পুরুষ	FKH2897304 ফটো উপলব্ধ
579 নাম : নিভারানী ঘোষ স্বামীর নাম: শিশিরকুমার ঘোষ বাড়ির নং : n0282 বয়স : 75 লিঙ্গ : মহিলা	WB/39/271/261623 ফটো উপলব্ধ	580 নাম : সুখলা ঘোষ স্বামীর নাম: রঘুনাথ ঘোষ বাড়ির নং : n0207 বয়স : 47 লিঙ্গ : মহিলা	FKH3058617 ফটো উপলব্ধ	581 নাম : বুবু ঘোষ স্বামীর নাম: তারক ঘোষ বাড়ির নং : n0206 বয়স : 49 লিঙ্গ : মহিলা	WB/39/271/261786 ফটো উপলব্ধ
582 নাম : কল্যাণী ঘোষ স্বামীর নাম: শৈলেন ঘোষ বাড়ির নং : n0202 বয়স : 69 লিঙ্গ : মহিলা	FKH0403329 ফটো উপলব্ধ	583 নাম : দীপ চৌধুরী পিতার নাম: ভোলা চৌধুরী বাড়ির নং : 179 বয়স : 32 লিঙ্গ : পুরুষ	UWX1623537 ফটো উপলব্ধ	584 নাম : মমতা মালিক (বাগ্দী) স্বামীর নাম: সঞ্জয় মালিক বাড়ির নং : 104 বয়স : 36 লিঙ্গ : মহিলা	UWX1623263 ফটো উপলব্ধ
585 নাম : সঞ্জয় মালিক পিতার নাম: বসন্ত মালিক বাড়ির নং : 104 বয়স : 43 লিঙ্গ : পুরুষ	FKH2337889 ফটো উপলব্ধ	586 নাম : অরুণ ঘোষ পিতার নাম: গোলাপ ঘোষ বাড়ির নং : 179 বয়স : 44 লিঙ্গ : পুরুষ	FKH1526318 ফটো উপলব্ধ	587 নাম : অরুণ চন্দ পিতার নাম: চিত্তরঞ্জন চন্দ বাড়ির নং : n0204 বয়স : 63 লিঙ্গ : পুরুষ	FKH0403337 ফটো উপলব্ধ
588 নাম : সবিতা চন্দ স্বামীর নাম: অরুণ চন্দ বাড়ির নং : n0204 বয়স : 56 লিঙ্গ : মহিলা	FKH0403345 ফটো উপলব্ধ	589 নাম : ছবিরানী চন্দ স্বামীর নাম: মদন মোহন চন্দ বাড়ির নং : n0199 বয়স : 60 লিঙ্গ : মহিলা	WB/39/271/261431 ফটো উপলব্ধ	590 নাম : শুকলাল কিস্কু পিতার নাম: পাটবারী কিস্কু বাড়ির নং : n0199 বয়স : 54 লিঙ্গ : পুরুষ	UWX1500206 ফটো উপলব্ধ
591 নাম : সঙ্গীতা কিস্কু স্বামীর নাম: শুকলাল কিস্কু বাড়ির নং : n0199 বয়স : 48 লিঙ্গ : মহিলা	UWX1500214 ফটো উপলব্ধ	592 নাম : পুষ্প চন্দ স্বামীর নাম: দীপকর চন্দ বাড়ির নং : n0199 বয়স : 43 লিঙ্গ : মহিলা	FKH2337160 ফটো উপলব্ধ	593 নাম : অমিত চন্দ পিতার নাম: অরুণ চন্দ বাড়ির নং : n0204 বয়স : 35 লিঙ্গ : পুরুষ	UWX1214857 ফটো উপলব্ধ



594 নাম : মঞ্জুরানী চন্দ্র স্বামীর নাম: মদন মোহন চন্দ্র বাড়ির নং : n0235 বয়স : 60 লিঙ্গ : মহিলা	FKH0403360 ফটো উপলব্ধ	595 নাম : চন্দ্রচূড় চন্দ্র পিতার নাম: মদন মোহন চন্দ্র বাড়ির নং : n0235 বয়স : 46 লিঙ্গ : পুরুষ	FKH1526854 ফটো উপলব্ধ	596 নাম : রীতা চিত্রকার (সিং) স্বামীর নাম: সুনীল চিত্রকার বাড়ির নং : n0327 বয়স : 37 লিঙ্গ : মহিলা	UWX1317023 ফটো উপলব্ধ
597 নাম : সুনিল চিত্রকার পিতার নাম: পরেশ চিত্রকার বাড়ির নং : এন০০৫৬ বয়স : 40 লিঙ্গ : পুরুষ	UWX2384873 ফটো উপলব্ধ	598 নাম : সঞ্জয় চৌধুরি পিতার নাম: রঙ্গ চৌধুরি বাড়ির নং : n0161 বয়স : 57 লিঙ্গ : পুরুষ	WB/39/271/261679 ফটো উপলব্ধ	599 নাম : আলো চৌধুরি স্বামীর নাম: সঞ্জয় চৌধুরি বাড়ির নং : 63 বয়স : 50 লিঙ্গ : মহিলা	FKH0403410 ফটো উপলব্ধ
600 নাম : ভোলা চৌধুরি পিতার নাম: রঘুনন্দন চৌধুরি বাড়ির নং : n0162 বয়স : 69 লিঙ্গ : পুরুষ	WB/39/271/261579 ফটো উপলব্ধ	601 নাম : গৌরী চৌধুরি স্বামীর নাম: ভোলা চৌধুরি বাড়ির নং : n0162 বয়স : 66 লিঙ্গ : মহিলা	WB/39/271/261676 ফটো উপলব্ধ	602 নাম : রবি রাজবংশী পিতার নাম: মুণ্ডে রাজবংশী বাড়ির নং : n0162 বয়স : 45 লিঙ্গ : পুরুষ	FKH2337970 ফটো উপলব্ধ
603 নাম : জয়াবতী রাজবংশী স্বামীর নাম: রবি রাজবংশী বাড়ির নং : n0162 বয়স : 38 লিঙ্গ : মহিলা	UWX1214766 ফটো উপলব্ধ	604 নাম : বেনী কান্ত বাঁ পিতার নাম: উদয় কান্ত বাঁ বাড়ির নং : n0181 বয়স : 66 লিঙ্গ : পুরুষ	WB/39/271/261580 ফটো উপলব্ধ	605 নাম : সুশীলা বাঁ স্বামীর নাম: বেনীকান্ত বাঁ বাড়ির নং : n0181 বয়স : 59 লিঙ্গ : মহিলা	WB/39/271/261631 ফটো উপলব্ধ
606 নাম : শিবশংকর মাহাতো পিতার নাম: মুনিলাল মাহাতো বাড়ির নং : n0181 বয়স : 43 লিঙ্গ : পুরুষ	UWX1623461 ফটো উপলব্ধ	607 নাম : অনিল কান্ত বাঁ পিতার নাম: উদয় কান্ত বাঁ বাড়ির নং : n0182 বয়স : 61 লিঙ্গ : পুরুষ	WB/39/271/261464 ফটো উপলব্ধ	608 নাম : কানাইয়া বাঁ পিতার নাম: অনিল কান্ত বাঁ বাড়ির নং : n0182 বয়স : 36 লিঙ্গ : পুরুষ	FKH3712221 ফটো উপলব্ধ
609 নাম : সবিতা বাঁ স্বামীর নাম: অনিলকান্ত বাঁ বাড়ির নং : n0182 বয়স : 57 লিঙ্গ : মহিলা	FKH0403444 ফটো উপলব্ধ	Q 610 নাম : ভিকি বা পিতার নাম: অনিল কান্ত বাঁ বাড়ির নং : বয়স : 29 লিঙ্গ : পুরুষ	UWX1725787 ফটো উপলব্ধ	611 নাম : বাবুধন টুডু পিতার নাম: চুডুকা টুডু বাড়ির নং : n0223 বয়স : 44 লিঙ্গ : পুরুষ	UWX0957910 ফটো উপলব্ধ
612 নাম : বাবলু টুডু পিতার নাম: চিরগেল টুডু বাড়ির নং : n0252 বয়স : 54 লিঙ্গ : পুরুষ	WB/39/271/261115 ফটো উপলব্ধ	613 নাম : রীনা টুডু স্বামীর নাম: বাবলু টুডু বাড়ির নং : n0252 বয়স : 50 লিঙ্গ : মহিলা	FKH0403501 ফটো উপলব্ধ	614 নাম : সুনিতা সিং স্বামীর নাম: মালতী সিং বাড়ির নং : n0249 বয়স : 28 লিঙ্গ : মহিলা	UWX1828946 ফটো উপলব্ধ
615 নাম : সঙ্গীতা টুডু পিতার নাম: বাবলু টুডু বাড়ির নং : n0252 বয়স : 29 লিঙ্গ : মহিলা	UWX1828953 ফটো উপলব্ধ	616 নাম : মালতী সিং স্বামীর নাম: কডে সিং বাড়ির নং : n0249 বয়স : 55 লিঙ্গ : মহিলা	UWX2202893 ফটো উপলব্ধ	617 নাম : দাসী সিং (হাঁসুদা) স্বামীর নাম: বাদল সিং বাড়ির নং : n0249 বয়স : 34 লিঙ্গ : মহিলা	UWX1316900 ফটো উপলব্ধ
618 নাম : সুমিত্রা ঠাকুর স্বামীর নাম: সিবান্দর ঠাকুর বাড়ির নং : n0156 বয়স : 35 লিঙ্গ : মহিলা	UWX1828896 ফটো উপলব্ধ	619 নাম : বাপী ঠাকুর পিতার নাম: শিবশঙ্কর ঠাকুর বাড়ির নং : n0215 বয়স : 45 লিঙ্গ : পুরুষ	FKH2337236 ফটো উপলব্ধ	620 নাম : সুনিতা ঠাকুর স্বামীর নাম: মুন্না ঠাকুর বাড়ির নং : n0215 বয়স : 51 লিঙ্গ : মহিলা	FKH0403600 ফটো উপলব্ধ
621 নাম : মুন্না ঠাকুর পিতার নাম: শিবশঙ্কর ঠাকুর বাড়ির নং : n0215 বয়স : 56 লিঙ্গ : পুরুষ	WB/39/271/261515 ফটো উপলব্ধ	622 নাম : অলোক ঠাকুর পিতার নাম: প্রেমচাঁদ ঠাকুর বাড়ির নং : n0215 বয়স : 31 লিঙ্গ : পুরুষ	UWX1623446 ফটো উপলব্ধ	623 নাম : দীপক ঠাকুর পিতার নাম: প্রেমচাঁদ ঠাকুর বাড়ির নং : n0215 বয়স : 35 লিঙ্গ : পুরুষ	UWX1214881 ফটো উপলব্ধ



624 নাম : শিব ঠাকুর পিতার নাম: গনেশ ঠাকুর বাড়ির নং : n0156 বয়স : 43 লিঙ্গ : পুরুষ	FKH2336568 ফটো উপলব্ধ	625 নাম : সিকন্দর ঠাকুর পিতার নাম: গনেশ ঠাকুর বাড়ির নং : n0156 বয়স : 38 লিঙ্গ : পুরুষ	FKH3712239 ফটো উপলব্ধ	626 নাম : বাবুয়া ঠাকুর পিতার নাম: বহর ঠাকুর বাড়ির নং : n0188 বয়স : 66 লিঙ্গ : পুরুষ	FKH0403626 ফটো উপলব্ধ
627 নাম : অমলা ঠাকুর স্বামীর নাম: বাবুয়া ঠাকুর বাড়ির নং : n0188 বয়স : 56 লিঙ্গ : মহিলা	UWX1753920 ফটো উপলব্ধ	628 নাম : বংশী ঠাকুর পিতার নাম: অকল ঠাকুর বাড়ির নং : n0194 বয়স : 71 লিঙ্গ : পুরুষ	FKH0403527 ফটো উপলব্ধ	629 নাম : রামকা ঠাকুর স্বামীর নাম: বংশী ঠাকুর বাড়ির নং : n0194 বয়স : 66 লিঙ্গ : মহিলা	WB/39/271/261532 ফটো উপলব্ধ
630 নাম : রবীন্দ্রনাথ ঠাকুর পিতার নাম: গনেশ ঠাকুর বাড়ির নং : 68 বয়স : 44 লিঙ্গ : পুরুষ	FKH1526664 ফটো উপলব্ধ	631 নাম : আরতি ঠাকুর স্বামীর নাম: রবীন্দ্রনাথ ঠাকুর বাড়ির নং : 68 বয়স : 34 লিঙ্গ : মহিলা	UWX1500263 ফটো উপলব্ধ	632 নাম : টিকু ঠাকুর পিতার নাম: বংশী ঠাকুর বাড়ির নং : n0194 বয়স : 37 লিঙ্গ : পুরুষ	UWX0957936 ফটো উপলব্ধ
633 নাম : আশা ঠাকুর স্বামীর নাম: প্রেমচাঁদ ঠাকুর বাড়ির নং : n0215 বয়স : 56 লিঙ্গ : মহিলা	FKH0403584 ফটো উপলব্ধ	634 নাম : বাসুদেব তুড়ি পিতার নাম: গোবিন্দ তুড়ি বাড়ির নং : N0028 বয়স : 29 লিঙ্গ : পুরুষ	UWX2290005 ফটো উপলব্ধ	635 নাম : লক্ষীন্দর তুরি পিতার নাম: রামু তুরি বাড়ির নং : n0117 বয়স : 28 লিঙ্গ : পুরুষ	UWX1990910 ফটো উপলব্ধ
636 নাম : রাজা তুরি পিতার নাম: মোহন তুরি বাড়ির নং : n0107 বয়স : 29 লিঙ্গ : পুরুষ	UWX1853431 ফটো উপলব্ধ	637 নাম : পুণিমা তুরী স্বামীর নাম: মণিয়া তুরী বাড়ির নং : n0120 বয়স : 48 লিঙ্গ : মহিলা	UWX2385094 ফটো উপলব্ধ	638 নাম : সুরজ তুরি মায়ের নাম: পুণিমা তুরি বাড়ির নং : ওয়ার্ড নং 17 বয়স : 25 লিঙ্গ : পুরুষ	UWX2280352 ফটো উপলব্ধ
639 নাম : রঞ্জিত তুরী পিতার নাম: মাধাই তুরি বাড়ির নং : এন0218 বয়স : 51 লিঙ্গ : পুরুষ	UWX2464071 ফটো উপলব্ধ	640 নাম : দেবাশিস তুরী পিতার নাম: দিলীপ তুরী বাড়ির নং : এন0012 বয়স : 22 লিঙ্গ : পুরুষ	UWX2456754 ফটো উপলব্ধ	641 নাম : সন্টু তুরি পিতার নাম: পদ্ম তুরি বাড়ির নং : n0144 বয়স : 49 লিঙ্গ : পুরুষ	FKH0404293 ফটো উপলব্ধ
642 নাম : হারু তুরি পিতার নাম: রমেশ তুরি বাড়ির নং : n0114 বয়স : 33 লিঙ্গ : পুরুষ	UWX1829134 ফটো উপলব্ধ	Q 643 নাম : ফুলমালা তুরি স্বামীর নাম: সন্টু তুরি বাড়ির নং : বয়স : 37 লিঙ্গ : মহিলা	UWX1214758 ফটো উপলব্ধ	644 নাম : ময়না তুরি পিতার নাম: অভিশাশ তুরি বাড়ির নং : n0107 বয়স : 63 লিঙ্গ : মহিলা	FKH0403816 ফটো উপলব্ধ
645 নাম : সনৎ কুমার তুরী পিতার নাম: গনেশ তুরী বাড়ির নং : n0287 বয়স : 37 লিঙ্গ : পুরুষ	UWX1214972 ফটো উপলব্ধ	646 নাম : পূজা মির্ধা স্বামীর নাম: বাপন মির্ধা বাড়ির নং : n0124 বয়স : 31 লিঙ্গ : মহিলা	UWX1623388 ফটো উপলব্ধ	647 নাম : রোহিত তুরি মায়ের নাম: সোনিয়া তুরি বাড়ির নং : এন0065 বয়স : 24 লিঙ্গ : পুরুষ	UWX2283893 ফটো উপলব্ধ
648 নাম : সনৎ তুরি পিতার নাম: সুভাষ তুরি বাড়ির নং : ওয়ার্ড নং 17 বয়স : 23 লিঙ্গ : পুরুষ	UWX2384857 ফটো উপলব্ধ	649 নাম : বিনোদ কুরী পিতার নাম: হোগিনা তুরী বাড়ির নং : n0120 বয়স : 42 লিঙ্গ : পুরুষ	FKH3641784 ফটো উপলব্ধ	650 নাম : পিংকী তুরি স্বামীর নাম: রবি তুরি বাড়ির নং : n0279 বয়স : 35 লিঙ্গ : মহিলা	UWX1829167 ফটো উপলব্ধ
651 নাম : কমল তুরি পিতার নাম: সুনীল তুরি বাড়ির নং : n0285 বয়স : 35 লিঙ্গ : পুরুষ	UWX1829159 ফটো উপলব্ধ	652 নাম : সুরজ তুরি পিতার নাম: সুভাষ তুরি বাড়ির নং : n0117 বয়স : 30 লিঙ্গ : পুরুষ	UWX1623065 ফটো উপলব্ধ	653 নাম : যশোদা তুরি স্বামীর নাম: মিতুন তুরি বাড়ির নং : n0114 বয়স : 28 লিঙ্গ : মহিলা	UWX1829050 ফটো উপলব্ধ



654 নাম : রাজু তুড়ি পিতার নাম: সীতারাম তুড়ি বাড়ির নং : n0174 বয়স : 31 লিঙ্গ : পুরুষ	UWX1623289 ফটো উপলব্ধ	655 নাম : বুবাই তুরী পিতার নাম: সীতারাম তুরী বাড়ির নং : n0174 বয়স : 34 লিঙ্গ : পুরুষ	UWX1393230 ফটো উপলব্ধ	656 নাম : চাঁন্দা তুরী স্বামীর নাম: বুবাই তুরী বাড়ির নং : n0174 বয়স : 36 লিঙ্গ : মহিলা	UWX1393156 ফটো উপলব্ধ
657 নাম : নান্দী তুরি স্বামীর নাম: সীতারাম তুরি বাড়ির নং : n0174 বয়স : 63 লিঙ্গ : মহিলা	FKH0404459 ফটো উপলব্ধ	658 নাম : বিজয় তুরী মায়ের নাম: নেয়ালী তুরী বাড়ির নং : n0114 বয়স : 32 লিঙ্গ : পুরুষ	UWX1725688 ফটো উপলব্ধ	659 নাম : সরস্বতী তুরী পিতার নাম: সঞ্জয় তুরী বাড়ির নং : n0114 বয়স : 31 লিঙ্গ : মহিলা	UWX1623230 ফটো উপলব্ধ
660 নাম : অমিত তুরী পিতার নাম: সঞ্জয় তুরী বাড়ির নং : n0114 বয়স : 33 লিঙ্গ : পুরুষ	UWX1393172 ফটো উপলব্ধ	661 নাম : মৃধুন তুরী পিতার নাম: সঞ্জয় তুরী বাড়ির নং : n0114 বয়স : 36 লিঙ্গ : পুরুষ	UWX0958249 ফটো উপলব্ধ	662 নাম : নিরালী তুরি স্বামীর নাম: সুকুমার তুরি বাড়ির নং : n0114 বয়স : 51 লিঙ্গ : মহিলা	UWX2179893 ফটো উপলব্ধ
663 নাম : বন্দনা তুরি স্বামীর নাম: সঞ্জয় তুরি বাড়ির নং : n0114 বয়স : 50 লিঙ্গ : মহিলা	FKH0404335 ফটো উপলব্ধ	664 নাম : সঞ্জয় তুরি পিতার নাম: ফটিক তুরি বাড়ির নং : n0114 বয়স : 53 লিঙ্গ : পুরুষ	FKH0404327 ফটো উপলব্ধ	665 নাম : ভাগতী তুরি স্বামীর নাম: রামু তুরি বাড়ির নং : n0117 বয়স : 47 লিঙ্গ : মহিলা	FKH1526425 ফটো উপলব্ধ
666 নাম : শঙ্কর তুরি পিতার নাম: বাবুলাল তুরি বাড়ির নং : n0117 বয়স : 46 লিঙ্গ : পুরুষ	UWX1214683 ফটো উপলব্ধ	667 নাম : সাগতী তুরি স্বামীর নাম: শঙ্কর তুরি বাড়ির নং : n0117 বয়স : 47 লিঙ্গ : মহিলা	FKH1526417 ফটো উপলব্ধ	668 নাম : সুভাষ তুরি পিতার নাম: পটল তুরি বাড়ির নং : n0117 বয়স : 41 লিঙ্গ : পুরুষ	FKH3059052 ফটো উপলব্ধ
669 নাম : মালা তুরি স্বামীর নাম: পটল তুরি বাড়ির নং : n0117 বয়স : 66 লিঙ্গ : মহিলা	FKH0404202 ফটো উপলব্ধ	670 নাম : সাগরী তুড়ি স্বামীর নাম: দিলীপ তুড়ি বাড়ির নং : n0112 বয়স : 44 লিঙ্গ : মহিলা	FKH2337012 ফটো উপলব্ধ	671 নাম : বেদানা তুরি স্বামীর নাম: কেপ্ত তুরি বাড়ির নং : n0112 বয়স : 73 লিঙ্গ : মহিলা	WB/39/271/261514 ফটো উপলব্ধ
672 নাম : শ্যামলী তুরী স্বামীর নাম: রমেশ তুরী বাড়ির নং : n0110 বয়স : 32 লিঙ্গ : মহিলা	UWX1748433 ফটো উপলব্ধ	673 নাম : দুবরাজ তুরি পিতার নাম: উম্মু তুরি বাড়ির নং : n0110 বয়স : 71 লিঙ্গ : পুরুষ	FKH0404160 ফটো উপলব্ধ	674 নাম : রঞ্জিত তুরি পিতার নাম: শান্তি তুরি বাড়ির নং : 30/34 বয়স : 36 লিঙ্গ : পুরুষ	UWX1078492 ফটো উপলব্ধ
675 নাম : চন্দনা তুরি স্বামীর নাম: সুনীল তুরি বাড়ির নং : 30/34 বয়স : 36 লিঙ্গ : মহিলা	UWX1078666 ফটো উপলব্ধ	676 নাম : সুনীল তুরি পিতার নাম: শান্তি তুরি বাড়ির নং : n0108 বয়স : 38 লিঙ্গ : পুরুষ	UWX0959551 ফটো উপলব্ধ	677 নাম : গীতা তুরি স্বামীর নাম: মোহন তুরি বাড়ির নং : n0107 বয়স : 50 লিঙ্গ : মহিলা	UWX1623156 ফটো উপলব্ধ
678 নাম : মোহন তুরি পিতার নাম: শিমাই তুরি বাড়ির নং : n0107 বয়স : 33 লিঙ্গ : পুরুষ	UWX1623149 ফটো উপলব্ধ	679 নাম : রতন তুরী পিতার নাম: ক্ষুদ্র তুরী বাড়ির নং : n0106 বয়স : 36 লিঙ্গ : পুরুষ	UWX1214667 ফটো উপলব্ধ	680 নাম : বর্না তুরী স্বামীর নাম: রাজকুমার তুরী বাড়ির নং : n0106 বয়স : 40 লিঙ্গ : মহিলা	FKH3058625 ফটো উপলব্ধ
681 নাম : কালীপদ তুরি পিতার নাম: অবিনাশ তুরি বাড়ির নং : n0106 বয়স : 48 লিঙ্গ : পুরুষ	FKH1526474 ফটো উপলব্ধ	682 নাম : রাজকুমার তুরি পিতার নাম: অবিনাশ তুরি বাড়ির নং : 20 বয়স : 59 লিঙ্গ : পুরুষ	FKH0403808 ফটো উপলব্ধ	683 নাম : বিশুজিৎ তুরি পিতার নাম: ক্ষুদ্র তুরি বাড়ির নং : n0106 বয়স : 31 লিঙ্গ : পুরুষ	UWX1623073 ফটো উপলব্ধ



684 নাম : সুন্দরা তুরি স্বামীর নাম: ক্ষুদ্র তুরি বাড়ির নং : n0106 বয়স : 56 লিঙ্গ : মহিলা ফটো উপলব্ধ	WB/39/271/261742	685 নাম : ক্ষুদ্র তুরি পিতার নাম: অবিনাশ তুরি বাড়ির নং : n0106 বয়স : 61 লিঙ্গ : পুরুষ ফটো উপলব্ধ	WB/39/271/261746	686 নাম : বাতাসী তুরি স্বামীর নাম: অবিনাশ তুরি বাড়ির নং : n0106 বয়স : 69 লিঙ্গ : মহিলা ফটো উপলব্ধ	FKH0403774
687 নাম : যমুনা তুরি স্বামীর নাম: লিচু তুরি বাড়ির নং : n0105 বয়স : 61 লিঙ্গ : মহিলা ফটো উপলব্ধ	FKH0404319	688 নাম : লিচু তুরি পিতার নাম: পূর্ণ তুরি বাড়ির নং : n0105 বয়স : 66 লিঙ্গ : পুরুষ ফটো উপলব্ধ	FKH0404301	689 নাম : কাশীনাথ তুরি পিতার নাম: বৈদ্যনাথ তুরি বাড়ির নং : n0323 বয়স : 37 লিঙ্গ : পুরুষ ফটো উপলব্ধ	FKH2624302
690 নাম : চন্দনা তুরি স্বামীর নাম: কাশিনাথ তুরি বাড়ির নং : n0322 বয়স : 37 লিঙ্গ : মহিলা ফটো উপলব্ধ	UWX1500198	691 নাম : বৈদ্যনাথ তুরি পিতার নাম: বাচ্চু তুরি বাড়ির নং : n0322 বয়স : 81 লিঙ্গ : পুরুষ ফটো উপলব্ধ	FKH2334241	692 নাম : লক্ষী তুরি স্বামীর নাম: বৈদ্যনাথ তুরি বাড়ির নং : n0321 বয়স : 75 লিঙ্গ : মহিলা ফটো উপলব্ধ	FKH2334308
693 নাম : মনোজ তুরী পিতার নাম: গনেশ তুরী বাড়ির নং : n0287 বয়স : 37 লিঙ্গ : পুরুষ ফটো উপলব্ধ	FKH3641792	694 নাম : সমীর তুরি পিতার নাম: গনেশ তুরি বাড়ির নং : n0287 বয়স : 31 লিঙ্গ : পুরুষ ফটো উপলব্ধ	UWX1623172	695 নাম : আরতি তুরি স্বামীর নাম: গনেশ তুরি বাড়ির নং : n0287 বয়স : 52 লিঙ্গ : মহিলা ফটো উপলব্ধ	UWX2179976
696 নাম : গনেশ তুরি পিতার নাম: বাবুলাল তুরি বাড়ির নং : n0287 বয়স : 60 লিঙ্গ : পুরুষ ফটো উপলব্ধ	UWX2179968	697 নাম : আকাশ তুরি পিতার নাম: কৃষ্ণান তুরি বাড়ির নং : n0115 বয়স : 32 লিঙ্গ : পুরুষ ফটো উপলব্ধ	UWX1623016	698 নাম : সাবি তুরি স্বামীর নাম: কৃষ্ণান তুরি বাড়ির নং : n0115 বয়স : 51 লিঙ্গ : মহিলা ফটো উপলব্ধ	FKH0403766
699 নাম : রাধা তুরি স্বামীর নাম: ফুলেশ্বর তুরি বাড়ির নং : n0115 বয়স : 56 লিঙ্গ : মহিলা ফটো উপলব্ধ	WB/39/271/261753	700 নাম : চুডমনি তুরি স্বামীর নাম: সোনিয়া তুরি বাড়ির নং : n0120 বয়স : 51 লিঙ্গ : মহিলা ফটো উপলব্ধ	WB/39/271/261318	701 নাম : মনি তুরি স্বামীর নাম: বিনোদ তুরি বাড়ির নং : n0120 বয়স : 36 লিঙ্গ : মহিলা ফটো উপলব্ধ	UWX1078500
702 নাম : গীতা তুরি স্বামীর নাম: রামলাল তুরি বাড়ির নং : n0121 বয়স : 39 লিঙ্গ : মহিলা ফটো উপলব্ধ	FKH0404400	703 নাম : মিঠা তুরি স্বামীর নাম: রামলাল তুরি বাড়ির নং : n0121 বয়স : 39 লিঙ্গ : পুরুষ ফটো উপলব্ধ	FKH3712254	704 নাম : রমেশ তুরী পিতার নাম: রামলাল তুরী বাড়ির নং : n0121 বয়স : 44 লিঙ্গ : পুরুষ ফটো উপলব্ধ	FKH1526698
705 নাম : লক্ষী তুরী স্বামীর নাম: রমেশ তুরি বাড়ির নং : n0121 বয়স : 42 লিঙ্গ : মহিলা ফটো উপলব্ধ	FKH2630911	706 নাম : মালতী তুরি স্বামীর নাম: পানা তুরি বাড়ির নং : n0124 বয়স : 54 লিঙ্গ : মহিলা ফটো উপলব্ধ	FKH0404194	707 নাম : সুকুমার তুরি পিতার নাম: পানা তুরি বাড়ির নং : n0124 বয়স : 40 লিঙ্গ : পুরুষ ফটো উপলব্ধ	FKH3712247
708 নাম : জগদ্ধাত্রী তুরী স্বামীর নাম: সুকুমার তুরী বাড়ির নং : n0124 বয়স : 32 লিঙ্গ : মহিলা ফটো উপলব্ধ	UWX1623370	709 নাম : সাবিত্রী তুরি স্বামীর নাম: দেবু তুরি বাড়ির নং : n0133 বয়স : 76 লিঙ্গ : মহিলা ফটো উপলব্ধ	FKH0403980	710 নাম : সঞ্জয় তুরি পিতার নাম: দেবু তুরি বাড়ির নং : n0133 বয়স : 43 লিঙ্গ : পুরুষ ফটো উপলব্ধ	FKH2336451
711 নাম : রেখা তুরি স্বামীর নাম: সত্য তুরি বাড়ির নং : n0134 বয়স : 66 লিঙ্গ : মহিলা ফটো উপলব্ধ	FKH0404442	712 নাম : নমিতা তুরি স্বামীর নাম: বৈদ্যনাথ তুরি বাড়ির নং : n0142 বয়স : 61 লিঙ্গ : মহিলা ফটো উপলব্ধ	FKH0404368	713 নাম : রাজু তুরি পিতার নাম: বৈদ্যনাথ তুরি বাড়ির নং : n0142 বয়স : 43 লিঙ্গ : পুরুষ ফটো উপলব্ধ	FKH2337616



714 নাম : পুষ্পা তুর্দি স্বামীর নাম : রাজু তুর্দি বাড়ির নং : n0142 বয়স : মহিলা	UWX1214733 ফটো উপলব্ধ	715 নাম : প্রদীপ তুর্দি পিতার নাম : কেষ্ট তুর্দি বাড়ির নং : n0143 বয়স : 53 লিঙ্গ : পুরুষ	FKH0404012 ফটো উপলব্ধ	716 নাম : ছবি তুর্দি স্বামীর নাম : প্রদীপ তুর্দি বাড়ির নং : n0143 বয়স : 47 লিঙ্গ : মহিলা	UWX1214741 ফটো উপলব্ধ
717 নাম : সঞ্জয় তুর্দি পিতার নাম : কেষ্ট তুর্দি বাড়ির নং : 84 বয়স : 49 লিঙ্গ : পুরুষ	FKH0404038 ফটো উপলব্ধ	718 নাম : সোনিয়া তুর্দি স্বামীর নাম : পিন্টু তুর্দি বাড়ির নং : n0143 বয়স : 31 লিঙ্গ : মহিলা	UWX1623297 ফটো উপলব্ধ	719 নাম : বিনোদ তুর্দি পিতার নাম : কেষ্ট তুর্দি বাড়ির নং : n0143 বয়স : 38 লিঙ্গ : পুরুষ	UWX1725654 ফটো উপলব্ধ
720 নাম : রানী রাজবংশী পিতার নাম : গুণ রাজবংশী বাড়ির নং : 84 বয়স : 35 লিঙ্গ : মহিলা	UWX1316934 ফটো উপলব্ধ	721 নাম : রীনা তুর্দি স্বামীর নাম : সঞ্জয় তুর্দি বাড়ির নং : 84 বয়স : 30 লিঙ্গ : মহিলা	UWX1623214 ফটো উপলব্ধ	722 নাম : মনু তুর্দি পিতার নাম : পদু তুর্দি বাড়ির নং : n0144 বয়স : 43 লিঙ্গ : পুরুষ	FKH2366896 ফটো উপলব্ধ
723 নাম : গীতা তুর্দি স্বামীর নাম : মনু তুর্দি বাড়ির নং : n0144 বয়স : 34 লিঙ্গ : মহিলা	FKH3058633 ফটো উপলব্ধ	724 নাম : সরস্বতী তুর্দি স্বামীর নাম : গঙ্গা তুর্দি বাড়ির নং : n0193 বয়স : 81 লিঙ্গ : মহিলা	WB/39/271/261720 ফটো উপলব্ধ	725 নাম : স্বপ্ন তুর্দি পিতার নাম : গঙ্গা তুর্দি বাড়ির নং : n0193 বয়স : 55 লিঙ্গ : পুরুষ	FKH0404053 ফটো উপলব্ধ
726 নাম : রুপা তুর্দি স্বামীর নাম : স্বপ্ন তুর্দি বাড়ির নং : n0193 বয়স : 45 লিঙ্গ : মহিলা	UWX2179877 ফটো উপলব্ধ	727 নাম : পিরু তুর্দি পিতার নাম : মাধাই তুর্দি বাড়ির নং : n0218 বয়স : 58 লিঙ্গ : পুরুষ	WB/39/271/261146 ফটো উপলব্ধ	728 নাম : নিমাই তুর্দি পিতার নাম : মাধাই তুর্দি বাড়ির নং : n0218 বয়স : 53 লিঙ্গ : পুরুষ	WB/39/271/261055 ফটো উপলব্ধ
729 নাম : আরতি তুর্দি স্বামীর নাম : নিমাই তুর্দি বাড়ির নং : n0218 বয়স : 42 লিঙ্গ : মহিলা	FKH2630879 ফটো উপলব্ধ	730 নাম : নেহা তুর্দি পিতার নাম : নিমাই তুর্দি বাড়ির নং : এন0218 বয়স : 26 লিঙ্গ : মহিলা	UWX2541365 ফটো উপলব্ধ	731 নাম : আকাশ তুর্দি অন্যান্য : নিমাই তুর্দি বাড়ির নং : এন0336 বয়স : 22 লিঙ্গ : পুরুষ	UWX2541308 ফটো উপলব্ধ
732 নাম : বকুল তুর্দি স্বামীর নাম : সায়ারাম তুর্দি বাড়ির নং : n0221 বয়স : 51 লিঙ্গ : মহিলা	FKH0404384 ফটো উপলব্ধ	733 নাম : আমন তুর্দি পিতার নাম : সায়ারাম তুর্দি বাড়ির নং : n0221 বয়স : 34 লিঙ্গ : পুরুষ	UWX1623180 ফটো উপলব্ধ	734 নাম : অমিত কুমার তুর্দি পিতার নাম : সায়ারাম তুর্দি বাড়ির নং : n0221 বয়স : 36 লিঙ্গ : পুরুষ	UWX1078617 ফটো উপলব্ধ
735 নাম : মন্দিরা তুর্দি স্বামীর নাম : অমিত কুমার তুর্দি বাড়ির নং : n0221 বয়স : 30 লিঙ্গ : মহিলা	UWX1753912 ফটো উপলব্ধ	736 নাম : ফুলমনি তুর্দি স্বামীর নাম : গিরিশ তুর্দি বাড়ির নং : n0244 বয়স : 61 লিঙ্গ : মহিলা	WB/39/271/261062 ফটো উপলব্ধ	737 নাম : সনাতন তুর্দি পিতার নাম : গিরিশ তুর্দি বাড়ির নং : n0244 বয়স : 44 লিঙ্গ : পুরুষ	FKH2338119 ফটো উপলব্ধ
738 নাম : অনিতা তুর্দি পিতার নাম : সনাতন তুর্দি বাড়ির নং : n0244 বয়স : 33 লিঙ্গ : মহিলা	UWX1623362 ফটো উপলব্ধ	739 নাম : গঙ্গারানী তুর্দি স্বামীর নাম : জীতেন তুর্দি বাড়ির নং : n0279 বয়স : 63 লিঙ্গ : মহিলা	FKH2631539 ফটো উপলব্ধ	740 নাম : শম্ভু তুর্দি পিতার নাম : জীতেন তুর্দি বাড়ির নং : n0280 বয়স : 43 লিঙ্গ : পুরুষ	FKH2336931 ফটো উপলব্ধ
741 নাম : বিভূতি তুর্দি স্বামীর নাম : জীতেন তুর্দি বাড়ির নং : n0285 বয়স : 69 লিঙ্গ : মহিলা	FKH0404152 ফটো উপলব্ধ	742 নাম : সায়ারাম তুর্দি পিতার নাম : বাবুলাল তুর্দি বাড়ির নং : n0221 বয়স : 60 লিঙ্গ : পুরুষ	WB/39/271/261436 ফটো উপলব্ধ	743 নাম : রমেশ তুর্দি পিতার নাম : দুবরাজ তুর্দি বাড়ির নং : n0110 বয়স : 44 লিঙ্গ : পুরুষ	FKH1526490 ফটো উপলব্ধ



744 নাম : রঘুনাথ তুরি পিতার নাম: রামখোলা তুরি বাড়ির নং : n0118 বয়স : 66 লিঙ্গ : পুরুষ	FKH2630929 ফটো উপলব্ধ	745 নাম : সত্যম তুরী পিতার নাম: রঘুনাথ তুরী বাড়ির নং : n0118 বয়স : 33 লিঙ্গ : পুরুষ	UWX1622984 ফটো উপলব্ধ	746 নাম : মিতা তুরি স্বামীর নাম: মনোজ তুরি বাড়ির নং : n0287 বয়স : 29 লিঙ্গ : মহিলা	UWX1829183 ফটো উপলব্ধ
747 নাম : চম্পা তুরী স্বামীর নাম: পচা তুরি বাড়ির নং : n0119 বয়স : 86 লিঙ্গ : মহিলা	FKH0403832 ফটো উপলব্ধ	748 নাম : অভয় তুরী পিতার নাম: পচা তুরি বাড়ির নং : n0119 বয়স : 56 লিঙ্গ : পুরুষ	FKH0403840 ফটো উপলব্ধ	749 নাম : সূজাতা তুরী স্বামীর নাম: অভয় তুরি বাড়ির নং : 27 বয়স : 50 লিঙ্গ : মহিলা	FKH0403857 ফটো উপলব্ধ
750 নাম : সুকুমার তুরি পিতার নাম: পচা তুরি বাড়ির নং : 27 বয়স : 39 লিঙ্গ : পুরুষ	FKH0403873 ফটো উপলব্ধ	751 নাম : রীনা ঠাকুর স্বামীর নাম: বাপী ঠাকুর বাড়ির নং : n0119 বয়স : 39 লিঙ্গ : মহিলা	FKH3059128 ফটো উপলব্ধ	752 নাম : অজয় তুরী পিতার নাম: অভয় তুরী বাড়ির নং : 27 বয়স : 32 লিঙ্গ : পুরুষ	UWX1623222 ফটো উপলব্ধ
753 নাম : অশোক তুরী পিতার নাম: শ্যাম তুরী বাড়ির নং : n0104 বয়স : 36 লিঙ্গ : পুরুষ	FKH3712262 ফটো উপলব্ধ	754 নাম : মুঙ্গলী তুরী স্বামীর নাম: ফুলচাঁদ তুরি বাড়ির নং : n0113 বয়স : 61 লিঙ্গ : মহিলা	FKH0404277 ফটো উপলব্ধ	755 নাম : জানকী তুরী স্বামীর নাম: মধুসূদন তুরী বাড়ির নং : n0196 বয়স : 43 লিঙ্গ : মহিলা	FKH1526342 ফটো উপলব্ধ
756 নাম : মধুসূদন তুরী পিতার নাম: রূপচাঁদ তুরী বাড়ির নং : n0196 বয়স : 47 লিঙ্গ : পুরুষ	FKH1526284 ফটো উপলব্ধ	757 নাম : কবিতা তুরী স্বামীর নাম: পিংকা তুরী বাড়ির নং : n0116 বয়স : 38 লিঙ্গ : মহিলা	UWX1500255 ফটো উপলব্ধ	758 নাম : পিংকা তুরি পিতার নাম: পদা তুরি বাড়ির নং : n0116 বয়স : 37 লিঙ্গ : পুরুষ	UWX1316884 ফটো উপলব্ধ
759 নাম : চম্পা তুরী স্বামীর নাম: গাঙ্গু তুরী বাড়ির নং : n0116 বয়স : 56 লিঙ্গ : মহিলা	UWX2180214 ফটো উপলব্ধ	760 নাম : গাঙ্গু তুরী পিতার নাম: পদা তুরি বাড়ির নং : n0116 বয়স : 61 লিঙ্গ : পুরুষ	FKH0404095 ফটো উপলব্ধ	761 নাম : সুশীল তুরী পিতার নাম: শ্যাম তুরী বাড়ির নং : n0104 বয়স : 43 লিঙ্গ : পুরুষ	FKH1526466 ফটো উপলব্ধ
762 নাম : পূর্ণিমা তুরী স্বামীর নাম: সুশীল তুরী বাড়ির নং : n0104 বয়স : 40 লিঙ্গ : মহিলা	FKH2897247 ফটো উপলব্ধ	763 নাম : দীপক তুরি পিতার নাম: ফুলচাঁদ তুরি বাড়ির নং : ওয়ার্ড নং 17 বয়স : 23 লিঙ্গ : পুরুষ	UWX2384816 ফটো উপলব্ধ	764 নাম : বিউটি তুরি স্বামীর নাম: গনেশ তুরি বাড়ির নং : n0196 বয়স : 35 লিঙ্গ : মহিলা	UWX1500123 ফটো উপলব্ধ
765 নাম : গণেশ তুরি পিতার নাম: রূপচাঁদ তুরি বাড়ির নং : n0196 বয়স : 43 লিঙ্গ : পুরুষ	FKH2337467 ফটো উপলব্ধ	766 নাম : সুভাষিণী তুরী পিতার নাম: সুশীল তুরী বাড়ির নং : ওয়ার্ড নং 17 বয়স : 21 লিঙ্গ : পুরুষ	UWX2497162 ফটো উপলব্ধ	767 নাম : রীনা তাঁতী মায়ের নাম: নমিতা তাঁতী বাড়ির নং : n0126 বয়স : 35 লিঙ্গ : মহিলা	UWX1078641 ফটো উপলব্ধ
768 নাম : মমতা তেওয়ারী স্বামীর নাম: সুকুমার তেওয়ারী বাড়ির নং : n0234 বয়স : 37 লিঙ্গ : মহিলা	UWX1623511 ফটো উপলব্ধ	769 নাম : সুকুমার তেওয়ারী পিতার নাম: দুধনাথ তেওয়ারী বাড়ির নং : n0234 বয়স : 42 লিঙ্গ : পুরুষ	FKH2630945 ফটো উপলব্ধ	770 নাম : রাজকুমার তেওয়ারী পিতার নাম: দুধনাথ তেওয়ারী বাড়ির নং : n0232 বয়স : 48 লিঙ্গ : পুরুষ	WB/39/271/261784 ফটো উপলব্ধ
771 নাম : সঞ্জীব রাজবংশী পিতার নাম: রাম রাজবংশী বাড়ির নং : n0232 বয়স : 29 লিঙ্গ : পুরুষ	UWX1829068 ফটো উপলব্ধ	772 নাম : সত্য থাপা পিতার নাম: গোপাল থাপা বাড়ির নং : n0168 বয়স : 36 লিঙ্গ : পুরুষ	UWX1214790 ফটো উপলব্ধ	773 নাম : শিবু থাপা পিতার নাম: গোপাল থাপা বাড়ির নং : n0168 বয়স : 40 লিঙ্গ : পুরুষ	FKH3059094 ফটো উপলব্ধ



774	WB/39/271/261074	775	FKH0404467	776	FKH2630952
নাম : উত্তরা থাপা স্বামীর নাম: গোপাল থাপা বাড়ির নং : n0168 বয়স : 61 লিঙ্গ : মহিলা	ফটো উপলব্ধ	নাম : গোপাল থাপা পিতার নাম: গস্তীর থাপা বাড়ির নং : n0168 বয়স : 69 লিঙ্গ : পুরুষ	ফটো উপলব্ধ	নাম : তাপস দত্ত পিতার নাম: জীতেন দত্ত বাড়ির নং : n0273 বয়স : 42 লিঙ্গ : পুরুষ	ফটো উপলব্ধ
777	UWX0958298	778	FKH1526383	779	WB/39/271/261627
নাম : অলোক চন্দ্র দত্ত পিতার নাম: জীতেন দত্ত বাড়ির নং : n0273 বয়স : 37 লিঙ্গ : পুরুষ	ফটো উপলব্ধ	নাম : বাপি দত্ত পিতার নাম: জীতেন দত্ত বাড়ির নং : n0273 বয়স : 45 লিঙ্গ : পুরুষ	ফটো উপলব্ধ	নাম : মীরা দত্ত স্বামীর নাম: জীতেন দত্ত বাড়ির নং : n0273 বয়স : 59 লিঙ্গ : মহিলা	ফটো উপলব্ধ
780	UWX1316892	781	FKH3059177	782	FKH0404574
নাম : মমতা দত্ত স্বামীর নাম: উৎপল দত্ত বাড়ির নং : n0226 বয়স : 34 লিঙ্গ : মহিলা	ফটো উপলব্ধ	নাম : উৎপল দত্ত পিতার নাম: বসন্ত দত্ত বাড়ির নং : n0226 বয়স : 39 লিঙ্গ : পুরুষ	ফটো উপলব্ধ	নাম : রূপালী দত্ত স্বামীর নাম: বসন্ত দত্ত বাড়ির নং : n0226 বয়স : 63 লিঙ্গ : মহিলা	ফটো উপলব্ধ
783	WB/39/271/261635	784	UWX2231702	785	UWX1829100
নাম : ছোটন দত্ত স্বামীর নাম: শশধর দত্ত বাড়ির নং : n0220 বয়স : 71 লিঙ্গ : মহিলা	ফটো উপলব্ধ	নাম : অলোক দত্ত পিতার নাম: চন্দ্রনাথ দত্ত বাড়ির নং : n0339 বয়স : 78 লিঙ্গ : পুরুষ	ফটো উপলব্ধ	নাম : মৌসুমি দত্ত স্বামীর নাম: তাপস দত্ত বাড়ির নং : n0273 বয়স : 36 লিঙ্গ : মহিলা	ফটো উপলব্ধ
786	UWX1215003	787	WB/39/271/279349	788	UWX1829076
নাম : সন্দীপ দানা পিতার নাম: কল্যান দানা বাড়ির নং : n0314 বয়স : 36 লিঙ্গ : পুরুষ	ফটো উপলব্ধ	নাম : কল্যান দানা পিতার নাম: দিবাকর দানা বাড়ির নং : n0314 বয়স : 58 লিঙ্গ : পুরুষ	ফটো উপলব্ধ	নাম : প্রিয়াংকা দানা স্বামীর নাম: সন্দীপ দানা বাড়ির নং : n0314 বয়স : 33 লিঙ্গ : মহিলা	ফটো উপলব্ধ
789	FKH1742261	790	FKH3059144	791	FKH3059136
নাম : অপর্ণা দানা স্বামীর নাম: কল্যান দানা বাড়ির নং : n0313 বয়স : 55 লিঙ্গ : মহিলা	ফটো উপলব্ধ	নাম : পূর্বী দাস স্বামীর নাম: মঙ্গল দাস বাড়ির নং : N0026 বয়স : 39 লিঙ্গ : মহিলা	ফটো উপলব্ধ	নাম : মঙ্গল দাস পিতার নাম: নিত্যানন্দ দাস বাড়ির নং : N0026 বয়স : 41 লিঙ্গ : পুরুষ	ফটো উপলব্ধ
792	FKH0404657	793	UWX2547081	794	WB/39/271/261661
নাম : পুষ্প দাস স্বামীর নাম: নিত্যানন্দ দাস বাড়ির নং : n0159 বয়স : 76 লিঙ্গ : মহিলা	ফটো উপলব্ধ	নাম : প্রত্যাষা দাস পিতার নাম: মঙ্গল দাস বাড়ির নং : এন0066 বয়স : 20 লিঙ্গ : মহিলা	ফটো উপলব্ধ	নাম : অনিতা দাস স্বামীর নাম: গৌর দাস বাড়ির নং : n0198 বয়স : 61 লিঙ্গ : মহিলা	ফটো উপলব্ধ
795	UWX1078732	796	UWX1078740	797	UWX1623339
নাম : রবীন্দ্রনাথ দাস পিতার নাম: সনাতন দাস বাড়ির নং : n0316 বয়স : 56 লিঙ্গ : পুরুষ	ফটো উপলব্ধ	নাম : লক্ষী দাস স্বামীর নাম: রবীন্দ্রনাথ দাস বাড়ির নং : n0317 বয়স : 51 লিঙ্গ : মহিলা	ফটো উপলব্ধ	নাম : রীতা ভগত স্বামীর নাম: সত্যনারায়ণ ভগত বাড়ির নং : n0240 বয়স : 49 লিঙ্গ : মহিলা	ফটো উপলব্ধ
798	UWX2231678	799	UWX2231728	800	FKH0404707
নাম : গিটন দে পিতার নাম: বিমল চন্দ্র দে বাড়ির নং : ওয়ার্ড 17 বয়স : 52 লিঙ্গ : পুরুষ	ফটো উপলব্ধ	নাম : সুজল দে স্বামীর নাম: বিমল চন্দ্র দে বাড়ির নং : ওয়ার্ড নং 17 বয়স : 65 লিঙ্গ : মহিলা	ফটো উপলব্ধ	নাম : সুমন্তী দেহরী স্বামীর নাম: বাটুল দেহরী বাড়ির নং : n0250 বয়স : 50 লিঙ্গ : মহিলা	ফটো উপলব্ধ
801	FKH3338787	802	FKH1526607	803	UWX2521524
নাম : লক্ষ্মী নন্দী স্বামীর নাম: বামা প্রসাদ নন্দী বাড়ির নং : n0259 বয়স : 44 লিঙ্গ : মহিলা	ফটো উপলব্ধ	নাম : রব্বারী পন্ডিত স্বামীর নাম: লক্ষন পন্ডিত বাড়ির নং : ওয়ার্ড নং 17 বয়স : 50 লিঙ্গ : মহিলা	ফটো উপলব্ধ	নাম : শিল্পা পন্ডিত স্বামীর নাম: কৃষ্ণা পন্ডিত বাড়ির নং : ওয়ার্ড নং 17 বয়স : 21 লিঙ্গ : মহিলা	ফটো উপলব্ধ



804	UWX1623040	805	WB/39/271/312022	806	FKH3711488
নাম : মিনু পাল স্বামীর নাম : সুষ্টিধর পাল বাড়ির নং : 354 বয়স : 35 লিঙ্গ : মহিলা	ফটো উপলব্ধ	নাম : নিয়তী পাল স্বামীর নাম : আশুতোষ পাল বাড়ির নং : n0342 বয়স : 47 লিঙ্গ : মহিলা	ফটো উপলব্ধ	নাম : সুষ্টিধর পাল পিতার নাম : আশুতোষ পাল বাড়ির নং : n0343 বয়স : 40 লিঙ্গ : পুরুষ	ফটো উপলব্ধ
807	WB/39/271/312025	808	FKH2631042	809	WB/39/271/579648
নাম : আশুতোষ পাল পিতার নাম : গৌর পাল বাড়ির নং : n0341 বয়স : 63 লিঙ্গ : পুরুষ	ফটো উপলব্ধ	নাম : রীতা পাশমান স্বামীর নাম : মিঠু পাশোমান বাড়ির নং : n0125 বয়স : 42 লিঙ্গ : মহিলা	ফটো উপলব্ধ	নাম : কাজল পাশমান স্বামীর নাম : জগদীশ পাশমান বাড়ির নং : n0125 বয়স : 66 লিঙ্গ : মহিলা	ফটো উপলব্ধ
810	FKH3712288	811	UWX2536639	812	FKH3712304
নাম : মিঠু পাশোমান পিতার নাম : জগদীশ পাশোমান বাড়ির নং : n0125 বয়স : 38 লিঙ্গ : পুরুষ	ফটো উপলব্ধ	নাম : রেখা পাশমান পিতার নাম : মিঠু পাশোমান বাড়ির নং : এন0125 বয়স : 23 লিঙ্গ : মহিলা	ফটো উপলব্ধ	নাম : গঙ্গা পাশোমান পিতার নাম : সীতারাম পাশোমান বাড়ির নং : n0278 বয়স : 41 লিঙ্গ : পুরুষ	ফটো উপলব্ধ
813	FKH3712296	814	FKH0404889	815	FKH3712494
নাম : কবিতা পাশোমান পিতার নাম : সীতারাম পাশোমান বাড়ির নং : n0278 বয়স : 39 লিঙ্গ : মহিলা	ফটো উপলব্ধ	নাম : সোনা পাশোমান পিতার নাম : রামস্বরূপ পাশোমান বাড়ির নং : 122 বয়স : 66 লিঙ্গ : পুরুষ	ফটো উপলব্ধ	নাম : শব্দু পাশোমান পিতার নাম : সোনা পাশোমান বাড়ির নং : 122 বয়স : 38 লিঙ্গ : পুরুষ	ফটো উপলব্ধ
816	WB/39/271/261164	817	UWX1725522	818	UWX1623032
নাম : কল্যাণী পাশোমান স্বামীর নাম : পুনী পাশোমান বাড়ির নং : n0130 বয়স : 54 লিঙ্গ : মহিলা	ফটো উপলব্ধ	নাম : সুরজ পাশোমান পিতার নাম : পুনী পাশোমান বাড়ির নং : n0130 বয়স : 29 লিঙ্গ : পুরুষ	ফটো উপলব্ধ	নাম : মনু পাশোমান পিতার নাম : রামজি পাশোমান বাড়ির নং : n0835 বয়স : 41 লিঙ্গ : পুরুষ	ফটো উপলব্ধ
819	UWX1339175	820	UWX2511079	821	FKH0405035
নাম : রেনু সাউ পিতার নাম : মতিলাল সাউ বাড়ির নং : n0335 বয়স : 35 লিঙ্গ : মহিলা	ফটো উপলব্ধ	নাম : দিলীপ ব্যানাজ্জী পিতার নাম : গোপাল ব্যানাজ্জী বাড়ির নং : এন0257 বয়স : 68 লিঙ্গ : পুরুষ	ফটো উপলব্ধ	নাম : কুহেলিকা ব্যানাজ্জী স্বামীর নাম : দিলীপ ব্যানাজ্জী বাড়ির নং : 844 বয়স : 49 লিঙ্গ : মহিলা	ফটো উপলব্ধ
822	UWX1725704	823	FKH0405043	824	UWX1316926
নাম : অনিবার্ন ব্যানাজ্জী পিতার নাম : দিলীপ ব্যানাজ্জী বাড়ির নং : n0257 বয়স : 29 লিঙ্গ : পুরুষ	ফটো উপলব্ধ	নাম : মালা ব্যানাজ্জী স্বামীর নাম : প্রদীপ ব্যানাজ্জী বাড়ির নং : n0257 বয়স : 61 লিঙ্গ : মহিলা	ফটো উপলব্ধ	নাম : দিব্যেন্দু ব্যানাজ্জী পিতার নাম : প্রদীপ ব্যানাজ্জী বাড়ির নং : n0257 বয়স : 34 লিঙ্গ : পুরুষ	ফটো উপলব্ধ
825	FKH0404939	826	WB/39/271/261492	827	FKH1526755
নাম : অনিল বাউরি পিতার নাম : মৃত্যঞ্জয় বাউরি বাড়ির নং : n0236 বয়স : 79 লিঙ্গ : পুরুষ	ফটো উপলব্ধ	নাম : লক্ষ্মী বাউরি স্বামীর নাম : অনিল বাউরি বাড়ির নং : n0236 বয়স : 66 লিঙ্গ : মহিলা	ফটো উপলব্ধ	নাম : সমর বাউরি পিতার নাম : অনিল বাউরি বাড়ির নং : n0236 বয়স : 47 লিঙ্গ : পুরুষ	ফটো উপলব্ধ
828	UWX1623255	829	UWX1078609	830	FKH0404954
নাম : রতন বাউরি মায়ের নাম : আরতি বাউরি বাড়ির নং : n0233 বয়স : 32 লিঙ্গ : পুরুষ	ফটো উপলব্ধ	নাম : দিনেশ বাউরি মায়ের নাম : আরতি বাউরি বাড়ির নং : n0233 বয়স : 35 লিঙ্গ : পুরুষ	ফটো উপলব্ধ	নাম : আরতি বাউরি স্বামীর নাম : তারক বাউরি বাড়ির নং : n0233 বয়স : 59 লিঙ্গ : মহিলা	ফটো উপলব্ধ
831	FKH2337434	832	UWX1339142	833	UWX1339159
নাম : প্রতিমা বাউরি স্বামীর নাম : সমর বাউরি বাড়ির নং : n0236 বয়স : 43 লিঙ্গ : মহিলা	ফটো উপলব্ধ	নাম : সুমিতা বেজ স্বামীর নাম : নব কুমার বেজ বাড়ির নং : n0332 বয়স : 54 লিঙ্গ : মহিলা	ফটো উপলব্ধ	নাম : নব কুমার বেজ পিতার নাম : সন্তোষ বেজ বাড়ির নং : n0333 বয়স : 61 লিঙ্গ : পুরুষ	ফটো উপলব্ধ



834	FKH0404970	835	UWX1725563	836	FKH3614419
নাম : বেলী বেরা স্বামীর নাম: বিমল বেরা বাড়ির নং : n0151 বয়স : 59 লিঙ্গ : মহিলা	ফটো উপলব্ধ	নাম : তারক বেরা পিতার নাম: বিমল বেরা বাড়ির নং : n0151 বয়স : 31 লিঙ্গ : পুরুষ	ফটো উপলব্ধ	নাম : তমাল ভূইয়া পিতার নাম: অশোক ভূইয়া বাড়ির নং : 260 কলা বাগান্না বয়স : 40 লিঙ্গ : পুরুষ	ফটো উপলব্ধ
837	FKH1526888	838	UWX1393214	839	FKH3712312
নাম : অশোক ভূইয়া পিতার নাম: দ্বিজেন্দ্রনাথ ভূইয়া বাড়ির নং : n0292 বয়স : 72 লিঙ্গ : পুরুষ	ফটো উপলব্ধ	নাম : দীপিকা ভূইয়া স্বামীর নাম: অশোক ভূইয়া বাড়ির নং : n0292 বয়স : 65 লিঙ্গ : মহিলা	ফটো উপলব্ধ	নাম : তুষার ভূইয়া পিতার নাম: অশোক ভূইয়া বাড়ির নং : n0292 বয়স : 38 লিঙ্গ : পুরুষ	ফটো উপলব্ধ
840	UWX2180438	841	FKH0405068	842	FKH3641800
নাম : শ্রীকান্ত ভৌমিক পিতার নাম: অতুল ভৌমিক বাড়ির নং : n0139 বয়স : 60 লিঙ্গ : পুরুষ	ফটো উপলব্ধ	নাম : অঞ্জু ভৌমিক স্বামীর নাম: শ্রীকান্ত ভৌমিক বাড়ির নং : n0139 বয়স : 59 লিঙ্গ : মহিলা	ফটো উপলব্ধ	নাম : সমীর ভৌমিক পিতার নাম: শ্রীকান্ত ভৌমিক বাড়ির নং : n0139 বয়স : 38 লিঙ্গ : পুরুষ	ফটো উপলব্ধ
843	UWX1214725	844	WB/39/271/261063	845	WB/39/271/261256
নাম : রবি ভৌমিক পিতার নাম: শ্রীকান্ত ভৌমিক বাড়ির নং : n0139 বয়স : 36 লিঙ্গ : পুরুষ	ফটো উপলব্ধ	নাম : প্রহ্লাদ ভৌমিক পিতার নাম: অতুল ভৌমিক বাড়ির নং : n0140 বয়স : 61 লিঙ্গ : পুরুষ	ফটো উপলব্ধ	নাম : পুতুল ভৌমিক স্বামীর নাম: প্রহ্লাদ ভৌমিক বাড়ির নং : n0140 বয়স : 56 লিঙ্গ : মহিলা	ফটো উপলব্ধ
846	UWX1393198	847	UWX2268522	848	WB/39/271/252409
নাম : শঙ্কু ভৌমিক পিতার নাম: প্রহ্লাদ ভৌমিক বাড়ির নং : n0140 বয়স : 32 লিঙ্গ : পুরুষ	ফটো উপলব্ধ	নাম : পূর্ণিমা ভৌমিক স্বামীর নাম: রবি ভৌমিক বাড়ির নং : 99 বয়স : 24 লিঙ্গ : মহিলা	ফটো উপলব্ধ	নাম : কম্পনা মন্ডল স্বামীর নাম: রাজু মন্ডল বাড়ির নং : 132 বয়স : 52 লিঙ্গ : মহিলা	ফটো উপলব্ধ
849	UWX1214964	850	WB/39/271/261743	851	FKH0376046
নাম : মিলন মন্ডল পিতার নাম: বিজয় মন্ডল বাড়ির নং : n0284 বয়স : 40 লিঙ্গ : পুরুষ	ফটো উপলব্ধ	নাম : রনু মন্ডল স্বামীর নাম: বিজয় মন্ডল বাড়ির নং : n0284 বয়স : 50 লিঙ্গ : মহিলা	ফটো উপলব্ধ	নাম : প্রনতি মন্ডল স্বামীর নাম: বিভাস মন্ডল বাড়ির নং : n0306 বয়স : 49 লিঙ্গ : মহিলা	ফটো উপলব্ধ
852	UWX1829035	853	UWX1829027	854	WB/39/271/261511
নাম : রীনা দাস স্বামীর নাম: বিপিন দাস বাড়ির নং : n0284 বয়স : 31 লিঙ্গ : মহিলা	ফটো উপলব্ধ	নাম : বিপিন দাস পিতার নাম: চন্দ্রদেব দাস বাড়ির নং : n0284 বয়স : 40 লিঙ্গ : পুরুষ	ফটো উপলব্ধ	নাম : উদয় মন্ডল পিতার নাম: হরি মন্ডল বাড়ির নং : n0208 বয়স : 49 লিঙ্গ : পুরুষ	ফটো উপলব্ধ
855	UWX2550572	856	WB/39/271/261236	857	UWX1828912
নাম : শ্যামলী মন্ডল স্বামীর নাম: উদয় মন্ডল বাড়ির নং : পাট 275 বয়স : 46 লিঙ্গ : মহিলা	ফটো উপলব্ধ	নাম : বিজয় মন্ডল পিতার নাম: হরি মন্ডল বাড়ির নং : n0284 বয়স : 53 লিঙ্গ : পুরুষ	ফটো উপলব্ধ	নাম : মেঘনা মন্ডল পিতার নাম: বিভাস মন্ডল বাড়ির নং : n0242 বয়স : 28 লিঙ্গ : মহিলা	ফটো উপলব্ধ
858	WB/39/271/312374	859	NCS1781137	860	UWX1316843
নাম : অলোক মন্ডল পিতার নাম: তুলসী মন্ডল বাড়ির নং : n0237 বয়স : 54 লিঙ্গ : পুরুষ	ফটো উপলব্ধ	নাম : কুমকুম সিং মহতো স্বামীর নাম: অমিত কুমার মাহতো বাড়ির নং : বয়স : 30 লিঙ্গ : মহিলা	ফটো উপলব্ধ	নাম : বুমা মাঝি স্বামীর নাম: পাপুল মাঝি বাড়ির নং : n0256 বয়স : 35 লিঙ্গ : মহিলা	ফটো উপলব্ধ
861	UWX1990985	862	WB/39/271/261118	863	FKH2631125
নাম : প্রীতম মাঝি পিতার নাম: অনুপ মাঝি বাড়ির নং : n0041 বয়স : 28 লিঙ্গ : পুরুষ	ফটো উপলব্ধ	নাম : আমিন মারান্ডী পিতার নাম: সুনু মারান্ডী বাড়ির নং : n0246 বয়স : 64 লিঙ্গ : পুরুষ	ফটো উপলব্ধ	নাম : ফোকরা মারান্ডী পিতার নাম: আমিন মারান্ডী বাড়ির নং : n0246 বয়স : 42 লিঙ্গ : পুরুষ	ফটো উপলব্ধ



864 নাম : কাঞ্চন মালিক স্বামীর নাম: বসন্ত মালিক বাড়ির নং : n0136 বয়স : 67 লিঙ্গ : মহিলা	FKH0405191 ফটো উপলব্ধ	865 নাম : আশীষ মালিক স্বামীর নাম: বসন্ত মালিক বাড়ির নং : n0136 বয়স : 54 লিঙ্গ : পুরুষ	FKH3058773 ফটো উপলব্ধ	866 নাম : লতা মালিক স্বামীর নাম: সুখেন মালিক বাড়ির নং : n0231 বয়স : 56 লিঙ্গ : মহিলা	WB/39/271/261125 ফটো উপলব্ধ
867 নাম : সন্দীপ মালিক পিতার নাম: সুখেন মালিক বাড়ির নং : n0231 বয়স : 39 লিঙ্গ : পুরুষ	FKH3712320 ফটো উপলব্ধ	868 নাম : কাজল মালিক স্বামীর নাম: আশীষ মালিক বাড়ির নং : n0136 বয়স : 51 লিঙ্গ : মহিলা	FKH0405217 ফটো উপলব্ধ	869 নাম : বিষ্ণু মালিক পিতার নাম: আশীষ মালিক বাড়ির নং : ওয়ার্ড নং 17 বয়স : 27 লিঙ্গ : পুরুষ	UWX2293827 ফটো উপলব্ধ
870 নাম : গৌরী মাহাতো স্বামীর নাম: রাজু মাহাতো বাড়ির নং : N0036 বয়স : 38 লিঙ্গ : মহিলা	FKH3059086 ফটো উপলব্ধ	871 নাম : ফুলি মাহাতো স্বামীর নাম: জয়রাম মাহাতো বাড়ির নং : n0301 বয়স : 35 লিঙ্গ : মহিলা	UWX1078518 ফটো উপলব্ধ	872 নাম : রাজেশ মাহাতো পিতার নাম: জয়রাম মাহাতো বাড়ির নং : n0301 বয়স : 30 লিঙ্গ : পুরুষ	UWX1725779 ফটো উপলব্ধ
873 নাম : জয়রাম মাহাতো পিতার নাম: কালেশ্বর মাহাতো বাড়ির নং : n0301 বয়স : 48 লিঙ্গ : পুরুষ	FKH3338852 ফটো উপলব্ধ	874 নাম : কবিতা মাহাতো স্বামীর নাম: সঞ্জীত মাহাতো বাড়ির নং : n0187 বয়স : 50 লিঙ্গ : মহিলা	WB/39/271/261526 ফটো উপলব্ধ	875 নাম : লছমী মাহাতো পিতার নাম: রামাকান্ত মাহাতো বাড়ির নং : n0225 বয়স : 29 লিঙ্গ : পুরুষ	UWX1725514 ফটো উপলব্ধ
876 নাম : শঙ্কর মাহাতো পিতার নাম: কালেশ্বর মাহাতো বাড়ির নং : n0224 বয়স : 39 লিঙ্গ : পুরুষ	FKH3338829 ফটো উপলব্ধ	877 নাম : রামকুমার মাহাতো পিতার নাম: বাজো মাহাতো বাড়ির নং : n0224 বয়স : 49 লিঙ্গ : পুরুষ	WB/39/271/261783 ফটো উপলব্ধ	878 নাম : রেখা মাহাতো স্বামীর নাম: রামাকান্ত মাহাতো বাড়ির নং : n0225 বয়স : 46 লিঙ্গ : মহিলা	UWX1500172 ফটো উপলব্ধ
879 নাম : চম্পা মাহাতো স্বামীর নাম: মঙ্গল মাহাতো বাড়ির নং : n0186 বয়স : 43 লিঙ্গ : মহিলা	FKH2631158 ফটো উপলব্ধ	880 নাম : পুষ্পা মাহাতো স্বামীর নাম: মনোজ মাহাতো বাড়ির নং : n0148 বয়স : 35 লিঙ্গ : মহিলা	UWX1393206 ফটো উপলব্ধ	881 নাম : শঙ্কর মাহাতো পিতার নাম: লছমী মাহাতো বাড়ির নং : n0098 বয়স : 60 লিঙ্গ : পুরুষ	WB/39/271/261023 ফটো উপলব্ধ
882 নাম : রাজা ঠাকুর পিতার নাম: মুন্না ঠাকুর বাড়ির নং : n0098 বয়স : 30 লিঙ্গ : পুরুষ	UWX1725746 ফটো উপলব্ধ	883 নাম : পুতুল মাহাতো স্বামীর নাম: রামকৃষ্ণ মাহাতো বাড়ির নং : n0148 বয়স : 67 লিঙ্গ : মহিলা	WB/39/271/261008 ফটো উপলব্ধ	884 নাম : মনোজ মাহাতো পিতার নাম: রামকৃষ্ণ মাহাতো বাড়ির নং : n0148 বয়স : 46 লিঙ্গ : পুরুষ	FKH2336857 ফটো উপলব্ধ
885 নাম : মীনা মাহাতো পিতার নাম: রামকৃষ্ণ মাহাতো বাড়ির নং : n0148 বয়স : 54 লিঙ্গ : মহিলা	FKH1526441 ফটো উপলব্ধ	886 নাম : সরোজ মাহাতো পিতার নাম: রামকৃষ্ণ মাহাতো বাড়ির নং : n0148 বয়স : 37 লিঙ্গ : পুরুষ	FKH3712379 ফটো উপলব্ধ	887 নাম : মঙ্গল মাহাতো পিতার নাম: মনোহর মাহাতো বাড়ির নং : n0186 বয়স : 46 লিঙ্গ : পুরুষ	FKH1526938 ফটো উপলব্ধ
888 নাম : রবি মাহাতো পিতার নাম: সঞ্জীত মাহাতো বাড়ির নং : n0187 বয়স : 35 লিঙ্গ : পুরুষ	UWX1078567 ফটো উপলব্ধ	889 নাম : কুসুম মাহাতো স্বামীর নাম: রবি মাহাতো বাড়ির নং : n0187 বয়স : 31 লিঙ্গ : মহিলা	UWX1622935 ফটো উপলব্ধ	890 নাম : বিভা মাহাতো পিতার নাম: সঞ্জীত মাহাতো বাড়ির নং : n0187 বয়স : 29 লিঙ্গ : মহিলা	UWX1725647 ফটো উপলব্ধ
891 নাম : বিদেশ মাহাতো পিতার নাম: লক্ষন মাহাতো বাড়ির নং : n0201 বয়স : 45 লিঙ্গ : পুরুষ	FKH1526961 ফটো উপলব্ধ	892 নাম : শান্তিদেবী মাহাতো স্বামীর নাম: হরিন মাহাতো বাড়ির নং : n0205 বয়স : 71 লিঙ্গ : মহিলা	WB/39/271/069465 ফটো উপলব্ধ	893 নাম : মনোজ মাহাতো পিতার নাম: হরিন মাহাতো বাড়ির নং : n0205 বয়স : 53 লিঙ্গ : পুরুষ	FKH3712346 ফটো উপলব্ধ



894 নাম : রুনাদেবী মাহাতো স্বামীর নাম: মনোজ মাহাতো বাড়ির নং : n0205 বয়স : 44 লিঙ্গ : মহিলা	UWX0958736 ফটো উপলব্ধ	895 নাম : বীরাজ মাহাতো পিতার নাম: মনোজ মাহাতো বাড়ির নং : n0205 বয়স : 29 লিঙ্গ : পুরুষ	UWX1725472 ফটো উপলব্ধ	896 নাম : ছোট্টে মাহাতো পিতার নাম: রামজী মাহাতো বাড়ির নং : n0205 বয়স : 61 লিঙ্গ : পুরুষ	UWX1500271 ফটো উপলব্ধ
897 নাম : রামপ্রবেশ মাহাতো পিতার নাম: হরিনে মাহাতো বাড়ির নং : n0205 বয়স : 42 লিঙ্গ : পুরুষ	FKH2631182 ফটো উপলব্ধ	898 নাম : সুরমিলা মাহাতো স্বামীর নাম: রামপ্রবেশ মাহাতো বাড়ির নং : n0205 বয়স : 36 লিঙ্গ : মহিলা	FKH3712353 ফটো উপলব্ধ	Q 899 নাম : শিব কুমার মাহাতো পিতার নাম: শোভে মাহাতো বাড়ির নং : বয়স : 39 লিঙ্গ : পুরুষ	FKH3059029 ফটো উপলব্ধ
900 নাম : রাজকুমার মাহাতো মায়ের নাম: লেবেদ্রী মাহাতো বাড়ির নং : n0224 বয়স : 36 লিঙ্গ : পুরুষ	FKH3712361 ফটো উপলব্ধ	901 নাম : বিজয় মাহাতো পিতার নাম: রামদেব মাহাতো বাড়ির নং : n0225 বয়স : 53 লিঙ্গ : পুরুষ	FKH0405399 ফটো উপলব্ধ	902 নাম : সর্মিলা মাহাতো স্বামীর নাম: বিজয় মাহাতো বাড়ির নং : n0225 বয়স : 47 লিঙ্গ : মহিলা	FKH2336444 ফটো উপলব্ধ
903 নাম : রাজু মাহাতো পিতার নাম: রামদেব মাহাতো বাড়ির নং : n0225 বয়স : 43 লিঙ্গ : পুরুষ	FKH2337863 ফটো উপলব্ধ	904 নাম : বিরজু মাহাতো পিতার নাম: রামদেব মাহাতো বাড়ির নং : n0225 বয়স : 37 লিঙ্গ : পুরুষ	FKH3712338 ফটো উপলব্ধ	905 নাম : পিংকী মাহাতো স্বামীর নাম: বিরজু মাহাতো বাড়ির নং : n0225 বয়স : 34 লিঙ্গ : মহিলা	UWX1623131 ফটো উপলব্ধ
906 নাম : রামাকান্ত মাহাতো পিতার নাম: রাম উদগর মাহাতো বাড়ির নং : n0225 বয়স : 53 লিঙ্গ : পুরুষ	UWX1500164 ফটো উপলব্ধ	907 নাম : সপর্ণা মাহাতো স্বামীর নাম: লছমী মাহাতো বাড়ির নং : এন0225 বয়স : 26 লিঙ্গ : মহিলা	UWX2522118 ফটো উপলব্ধ	908 নাম : চন্দন মাহাতো পিতার নাম: বিজয় মাহাতো বাড়ির নং : এন0225 বয়স : 22 লিঙ্গ : পুরুষ	UWX2535870 ফটো উপলব্ধ
909 নাম : রতন মাহাতো পিতার নাম: ভরন মাহাতো বাড়ির নং : 00 বয়স : 36 লিঙ্গ : পুরুষ	UWX1393180 ফটো উপলব্ধ	910 নাম : কমলী মাহাতো স্বামীর নাম: পৈরাগ মাহাতো বাড়ির নং : n0177 বয়স : 69 লিঙ্গ : মহিলা	WB/39/271/261528 ফটো উপলব্ধ	911 নাম : শম্ভু মাহাতো মায়ের নাম: কমলী মাহাতো বাড়ির নং : n0177 বয়স : 39 লিঙ্গ : পুরুষ	UWX1654672 ফটো উপলব্ধ
912 নাম : চম্পা মাহাতো স্বামীর নাম: রামপ্রসাদ মাহাতো বাড়ির নং : n0186 বয়স : 43 লিঙ্গ : মহিলা	FKH2631141 ফটো উপলব্ধ	913 নাম : শীলা দেবী মাহাতো স্বামীর নাম: গনেশ মাহাতো বাড়ির নং : n0171 বয়স : 38 লিঙ্গ : মহিলা	UWX1623321 ফটো উপলব্ধ	914 নাম : অশোক মাহাতো পিতার নাম: বাসুদেব মাহাতো বাড়ির নং : n0171 বয়স : 43 লিঙ্গ : পুরুষ	FKH2336402 ফটো উপলব্ধ
915 নাম : গনেশ মাহাতো পিতার নাম: রামলক্ষন মাহাতো বাড়ির নং : n0171 বয়স : 41 লিঙ্গ : পুরুষ	UWX1623313 ফটো উপলব্ধ	916 নাম : রীতা মাহাতো স্বামীর নাম: ফুলেনা মাহাতো বাড়ির নং : n0149 বয়স : 59 লিঙ্গ : মহিলা	FKH0405316 ফটো উপলব্ধ	917 নাম : ফুলেনা মাহাতো পিতার নাম: বুটাই মাহাতো বাড়ির নং : n0149 বয়স : 55 লিঙ্গ : পুরুষ	FKH0405324 ফটো উপলব্ধ
918 নাম : ভরত সাউ পিতার নাম: মহেশ সাউ বাড়ির নং : n0172 বয়স : 30 লিঙ্গ : পুরুষ	UWX1623081 ফটো উপলব্ধ	919 নাম : পুষ্পা মিশ্রা স্বামীর নাম: প্রকাশ চন্দ্র মিশ্রা বাড়ির নং : n0172 বয়স : 44 লিঙ্গ : মহিলা	UWX1623438 ফটো উপলব্ধ	920 নাম : লগনী মাহাতো স্বামীর নাম: ছোট্টে মাহাতো বাড়ির নং : n0205 বয়স : 55 লিঙ্গ : মহিলা	UWX1829175 ফটো উপলব্ধ
921 নাম : যশোদা মাহাতো স্বামীর নাম: বাসুদেব মাহাতো বাড়ির নং : n0172 বয়স : 77 লিঙ্গ : মহিলা	FKH1526656 ফটো উপলব্ধ	922 নাম : মহেশ সাউ পিতার নাম: শ্রীগোবিন্দ সাউ বাড়ির নং : n0172 বয়স : 68 লিঙ্গ : পুরুষ	FKH0406488 ফটো উপলব্ধ	923 নাম : লীলা সাউ স্বামীর নাম: মহেশ সাউ বাড়ির নং : n0172 বয়স : 65 লিঙ্গ : মহিলা	FKH0406496 ফটো উপলব্ধ



924	UWX1214808	925	UWX1828870	926	UWX2179935
নাম : লক্ষন সাউ পিতার নাম: মহেশ সাউ বাড়ির নং : n0172 বয়স : 34 লিঙ্গ : পুরুষ	ফটো উপলব্ধ	নাম : মিথলেশ মাহাতো পিতার নাম: ছোট্টে মাহাতো বাড়ির নং : n0205 বয়স : 28 লিঙ্গ : পুরুষ	ফটো উপলব্ধ	নাম : ছবিলাল মির্ধা পিতার নাম: রবি মির্ধা বাড়ির নং : n0111 বয়স : 53 লিঙ্গ : পুরুষ	ফটো উপলব্ধ
927	UWX2179927	928	UWX0958884	929	FKH3338878
নাম : সাগরী মির্ধা স্বামীর নাম: ছবিলাল মির্ধা বাড়ির নং : n0111 বয়স : 50 লিঙ্গ : মহিলা	ফটো উপলব্ধ	নাম : রাজেশ মির্ধা পিতার নাম: ছবিলাল মির্ধা বাড়ির নং : n0111 বয়স : 35 লিঙ্গ : পুরুষ	ফটো উপলব্ধ	নাম : চন্দনা মির্ধা স্বামীর নাম: সখী মির্ধা বাড়ির নং : এন0022 বয়স : 40 লিঙ্গ : মহিলা	ফটো উপলব্ধ
930	FKH0404590	931	FKH1750249	932	FKH2631224
নাম : পার্বতী দাস স্বামীর নাম: রাজকুমার দাস বাড়ির নং : n0195 বয়স : 58 লিঙ্গ : মহিলা	ফটো উপলব্ধ	নাম : পূর্ণ চন্দ্র যশ পিতার নাম: আশুতোষ যশ বাড়ির নং : n0195 বয়স : 71 লিঙ্গ : পুরুষ	ফটো উপলব্ধ	নাম : মঞ্জু যাদব স্বামীর নাম: রাজকুমার যাদব বাড়ির নং : এন0৭৭ বয়স : 42 লিঙ্গ : মহিলা	ফটো উপলব্ধ
933	UWX1078708	934	FKH1526276	935	UWX2519551
নাম : দেবকুমার যাদব পিতার নাম: মহানন্দ যাদব বাড়ির নং : n0212 বয়স : 35 লিঙ্গ : পুরুষ	ফটো উপলব্ধ	নাম : রাজকুমার যাদব পিতার নাম: মহানন্দ যাদব বাড়ির নং : n0212 বয়স : 47 লিঙ্গ : পুরুষ	ফটো উপলব্ধ	নাম : রিকু মাল স্বামীর নাম: সোমনাথ মাল বাড়ির নং : এন0২১২ বয়স : 34 লিঙ্গ : মহিলা	ফটো উপলব্ধ
936	UWX1214659	937	FKH3712411	938	FKH3712429
নাম : মমতা রুইদাস স্বামীর নাম: পিন্টু রুইদাস বাড়ির নং : n0103 বয়স : 39 লিঙ্গ : মহিলা	ফটো উপলব্ধ	নাম : মুক্ত রুইদাস পিতার নাম: দুর্গা রুইদাস বাড়ির নং : n0103 বয়স : 39 লিঙ্গ : পুরুষ	ফটো উপলব্ধ	নাম : মানিক রুইদাস পিতার নাম: দুর্গা রুইদাস বাড়ির নং : n0103 বয়স : 37 লিঙ্গ : পুরুষ	ফটো উপলব্ধ
939	FKH0406256	940	FKH0406264	941	FKH3338795
নাম : সবিতা রুইদাস স্বামীর নাম: কমলা রুইদাস বাড়ির নং : n0101 বয়স : 71 লিঙ্গ : মহিলা	ফটো উপলব্ধ	নাম : কাভিক রুইদাস পিতার নাম: কমলা রুইদাস বাড়ির নং : n0101 বয়স : 53 লিঙ্গ : পুরুষ	ফটো উপলব্ধ	নাম : সবিতা রুইদাস স্বামীর নাম: কাভিক রুইদাস বাড়ির নং : n0101 বয়স : 41 লিঙ্গ : মহিলা	ফটো উপলব্ধ
942	WB/39/271/261050	943	FKH1526516	944	UWX2180081
নাম : গনেশ রুইদাস পিতার নাম: কমলা রুইদাস বাড়ির নং : n0101 বয়স : 50 লিঙ্গ : পুরুষ	ফটো উপলব্ধ	নাম : সুকুমার রুইদাস পিতার নাম: কমলা রুইদাস বাড়ির নং : n0101 বয়স : 45 লিঙ্গ : পুরুষ	ফটো উপলব্ধ	নাম : মহাদেব রুইদাস পিতার নাম: কমলা রুইদাস বাড়ির নং : n0102 বয়স : 51 লিঙ্গ : পুরুষ	ফটো উপলব্ধ
945	FKH0406314	946	UWX1725662	947	FKH1526797
নাম : প্রতিমা রুইদাস স্বামীর নাম: মহাদেব রুইদাস বাড়ির নং : n0102 বয়স : 50 লিঙ্গ : মহিলা	ফটো উপলব্ধ	নাম : মঙ্গল রুইদাস পিতার নাম: মহাদেব রুইদাস বাড়ির নং : n0102 বয়স : 29 লিঙ্গ : পুরুষ	ফটো উপলব্ধ	নাম : পিন্টু রুইদাস পিতার নাম: দুর্গা রুইদাস বাড়ির নং : n0103 বয়স : 44 লিঙ্গ : পুরুষ	ফটো উপলব্ধ
948	UWX2576056	949	WSU1963560	950	FKH2631331
নাম : মধুমিতা রুইদাস রুইদাস পিতার নাম: পিন্টু রুইদাস বাড়ির নং : 6 বয়স : 21 লিঙ্গ : মহিলা	ফটো উপলব্ধ	নাম : সঞ্জুক্তা রক্ষিত পিতার নাম: বীরেন্দ্র কৃষ্ণ রক্ষিত বাড়ির নং : 162 বয়স : 26 লিঙ্গ : মহিলা	ফটো উপলব্ধ	নাম : হেম রোমানী পিতার নাম: রাজেন রোমানী বাড়ির নং : n0276 বয়স : 46 লিঙ্গ : পুরুষ	ফটো উপলব্ধ
951	UWX2574549	952	UWX1990787	953	UWX2383990
নাম : কৃষ্ণ রমানী পিতার নাম: গয়ানাথ রমানী বাড়ির নং : n0271 বয়স : 63 লিঙ্গ : পুরুষ	ফটো উপলব্ধ	নাম : অমিত রমানি পিতার নাম: নরেশ রমানি বাড়ির নং : n0299 বয়স : 28 লিঙ্গ : পুরুষ	ফটো উপলব্ধ	নাম : গৌরাঙ্গ রামানি পিতার নাম: শ্যামাপদ রামানি বাড়ির নং : এন0026 বয়স : 25 লিঙ্গ : পুরুষ	ফটো উপলব্ধ



954 নাম : রাজেন রমানী পিতার নাম: যতীন রমানী বাড়ির নং : n0276 বয়স : 76 লিঙ্গ : পুরুষ	FKH0406322 ফটো উপলব্ধ	955 নাম : রামভো রমানী স্বামীর নাম: রাজেন রমানী বাড়ির নং : n0276 বয়স : 69 লিঙ্গ : মহিলা	FKH0406330 ফটো উপলব্ধ	956 নাম : ভাদু রমানী পিতার নাম: মতি রমানী বাড়ির নং : n0276 বয়স : 59 লিঙ্গ : পুরুষ	FKH2631349 ফটো উপলব্ধ
957 নাম : পূর্ণিমা রমানী স্বামীর নাম: ভাদু রমানী বাড়ির নং : n0276 বয়স : 52 লিঙ্গ : মহিলা	FKH2631356 ফটো উপলব্ধ	958 নাম : শ্যামাপদ রামনি পিতার নাম: ফেকুলাল রমানি বাড়ির নং : n0276 বয়স : 53 লিঙ্গ : পুরুষ	UWX1623545 ফটো উপলব্ধ	959 নাম : কপিল রমানী পিতার নাম: রাজেন্দ্র রমানী বাড়ির নং : n0276 বয়স : 50 লিঙ্গ : পুরুষ	FKH1526409 ফটো উপলব্ধ
960 নাম : জুলী রমানী স্বামীর নাম: কপিল রমানী বাড়ির নং : n0276 বয়স : 33 লিঙ্গ : মহিলা	UWX1500297 ফটো উপলব্ধ	961 নাম : রীতা দেবী স্বামীর নাম: শ্যামাপদ রামনি বাড়ির নং : n0276 বয়স : 45 লিঙ্গ : মহিলা	UWX1623552 ফটো উপলব্ধ	962 নাম : বেচেন রমানী পিতার নাম: ভাদু রমানী বাড়ির নং : n0276 বয়স : 35 লিঙ্গ : পুরুষ	UWX1214949 ফটো উপলব্ধ
963 নাম : নরেশ রমানী পিতার নাম: রাখাল রমানী বাড়ির নং : n0299 বয়স : 62 লিঙ্গ : পুরুষ	FKH0406389 ফটো উপলব্ধ	964 নাম : রানী রমানী স্বামীর নাম: নরেশ রমানী বাড়ির নং : n0299 বয়স : 56 লিঙ্গ : মহিলা	FKH0406397 ফটো উপলব্ধ	965 নাম : রাজকুমার রমানী পিতার নাম: নরেশ রমানী বাড়ির নং : n0299 বয়স : 34 লিঙ্গ : পুরুষ	UWX1214980 ফটো উপলব্ধ
966 নাম : মৃত্যুঞ্জয় রমানী পিতার নাম: যোতীন রমানী বাড়ির নং : n0268 বয়স : 61 লিঙ্গ : পুরুষ	FKH1526375 ফটো উপলব্ধ	967 নাম : চন্দন রমানী পিতার নাম: মৃত্যুঞ্জয় রমানী বাড়ির নং : n0268 বয়স : 29 লিঙ্গ : পুরুষ	UWX1725548 ফটো উপলব্ধ	968 নাম : শক্ত রমানী পিতার নাম: রাখাল রমানী বাড়ির নং : n0270 বয়স : 65 লিঙ্গ : পুরুষ	FKH0406405 ফটো উপলব্ধ
969 নাম : মিঠুন রমানী পিতার নাম: শক্ত রমানী বাড়ির নং : n0270 বয়স : 36 লিঙ্গ : পুরুষ	UWX1214931 ফটো উপলব্ধ	Q 970 নাম : উত্তম রমানী পিতার নাম: ভাদু রমানী বাড়ির নং : ওয়ার্ড নং 17 বয়স : 25 লিঙ্গ : পুরুষ	UWX2279040 ফটো উপলব্ধ	971 নাম : পূজা রমানী স্বামীর নাম: বেচেন রমানী বাড়ির নং : n0276 বয়স : 28 লিঙ্গ : মহিলা	UWX1828904 ফটো উপলব্ধ
972 নাম : এলিদেবী রোয়ানী স্বামীর নাম: কৃষ্ণ রোয়ানী বাড়ির নং : n0271 বয়স : 56 লিঙ্গ : মহিলা	FKH0374249 ফটো উপলব্ধ	973 নাম : ঈশ্বর রমানী পিতার নাম: কৃষ্ণ রমানী বাড়ির নং : n0271 বয়স : 34 লিঙ্গ : পুরুষ	UWX1316868 ফটো উপলব্ধ	974 নাম : পুষ্প রয় স্বামীর নাম: সন্তোষ রায় বাড়ির নং : n0095 বয়স : 79 লিঙ্গ : মহিলা	UWX2180362 ফটো উপলব্ধ
975 নাম : খোকন রায় পিতার নাম: সন্তোষ রায় বাড়ির নং : n0095 বয়স : 62 লিঙ্গ : পুরুষ	WB/39/271/261298 ফটো উপলব্ধ	976 নাম : রীনা রায় স্বামীর নাম: খোকন রায় বাড়ির নং : n0095 বয়স : 55 লিঙ্গ : মহিলা	WB/39/271/261367 ফটো উপলব্ধ	977 নাম : বন্দনা রায় পিতার নাম: সন্তোষ রায় বাড়ির নং : n0095 বয়স : 48 লিঙ্গ : মহিলা	FKH3712395 ফটো উপলব্ধ
978 নাম : মিনু ক্ষেত্রপাল স্বামীর নাম: বাবলু ক্ষেত্রপাল বাড়ির নং : n0095 বয়স : 54 লিঙ্গ : মহিলা	FKH0405977 ফটো উপলব্ধ	979 নাম : পায়েল রায় পিতার নাম: খোকন রায় বাড়ির নং : 03 বয়স : 24 লিঙ্গ : মহিলা	UWX2270015 ফটো উপলব্ধ	980 নাম : মহাদেব রাজবংশী পিতার নাম: উকিল রাজবংশী বাড়ির নং : n0189 বয়স : 29 লিঙ্গ : পুরুষ	UWX1829019 ফটো উপলব্ধ
Q 981 নাম : সরস্বতী তুরি স্বামীর নাম: অজিত তুরি বাড়ির নং : বয়স : 52 লিঙ্গ : মহিলা	FKH0403709 ফটো উপলব্ধ	982 নাম : সাগরী রাজবংশী স্বামীর নাম: বানু রাজবংশী বাড়ির নং : n0274 বয়স : 42 লিঙ্গ : মহিলা	FKH2631240 ফটো উপলব্ধ	983 নাম : দুরো রাজবংশী স্বামীর নাম: সুবল রাজবংশী বাড়ির নং : n0266 বয়স : 49 লিঙ্গ : মহিলা	FKH2336782 ফটো উপলব্ধ



984	UWX2288751	985	UWX0959031	986	FKH0405738
নাম : ভাদরি রাজবংশী স্বামীর নাম: গণেশ রাজবংশী বাড়ির নং : ওয়ার্ড নং 17 বয়স : 25 লিঙ্গ : মহিলা	ফটো উপলব্ধ	নাম : শিব রাজবংশী পিতার নাম: রামপতি রাজবংশী বাড়ির নং : n0190 বয়স : 38 লিঙ্গ : পুরুষ	ফটো উপলব্ধ	নাম : সুখিচাঁদ রাজবংশী পিতার নাম: দুর্গা রাজবংশী বাড়ির নং : n0192 বয়স : 79 লিঙ্গ : পুরুষ	ফটো উপলব্ধ
987	WB/39/271/261075	988	FKH1526771	989	FKH0405928
নাম : তরু রাজবংশী স্বামীর নাম: সুখিচাঁদ রাজবংশী বাড়ির নং : n0192 বয়স : 71 লিঙ্গ : মহিলা	ফটো উপলব্ধ	নাম : সমু রাজবংশী স্বামীর নাম: দিলীপ রাজবংশী বাড়ির নং : n0192 বয়স : 50 লিঙ্গ : মহিলা	ফটো উপলব্ধ	নাম : জয়ন্তী রাজবংশী স্বামীর নাম: লালচাঁদ রাজবংশী বাড়ির নং : n0213 বয়স : 61 লিঙ্গ : মহিলা	ফটো উপলব্ধ
990	UWX2180420	991	FKH0405837	992	WB/39/271/261078
নাম : চিত্তা রাজবংশী স্বামীর নাম: লক্ষণ রাজবংশী বাড়ির নং : n0145 বয়স : 59 লিঙ্গ : মহিলা	ফটো উপলব্ধ	নাম : রাজেন রাজবংশী পিতার নাম: বিশ্বনাথ রাজবংশী বাড়ির নং : n0131 বয়স : 66 লিঙ্গ : পুরুষ	ফটো উপলব্ধ	নাম : জয়মালা রাজবংশী স্বামীর নাম: রাজেন রাজবংশী বাড়ির নং : n0131 বয়স : 61 লিঙ্গ : মহিলা	ফটো উপলব্ধ
993	UWX0959130	994	UWX1725571	995	FKH2897262
নাম : হীরা রাজবংশী পিতার নাম: রাজেন রাজবংশী বাড়ির নং : n0131 বয়স : 36 লিঙ্গ : পুরুষ	ফটো উপলব্ধ	নাম : মিনা রাজবংশী স্বামীর নাম: পরেশ রাজবংশী বাড়ির নং : n0141 বয়স : 37 লিঙ্গ : মহিলা	ফটো উপলব্ধ	নাম : মনি রাজবংশী স্বামীর নাম: আকাল রাজবংশী বাড়ির নং : n0146 বয়স : 37 লিঙ্গ : মহিলা	ফটো উপলব্ধ
996	FKH0405860	997	WB/39/271/261527	998	WB/39/271/261258
নাম : শ্রীমতি রাজবংশী স্বামীর নাম: ভিকু রাজবংশী বাড়ির নং : n0150 বয়স : 48 লিঙ্গ : মহিলা	ফটো উপলব্ধ	নাম : খেঁদি রাজবংশী স্বামীর নাম: মুন্ডে রাজবংশী বাড়ির নং : n0165 বয়স : 71 লিঙ্গ : মহিলা	ফটো উপলব্ধ	নাম : রয়না রাজবংশী পিতার নাম: বিত্ত রাজবংশী বাড়ির নং : n0179 বয়স : 61 লিঙ্গ : পুরুষ	ফটো উপলব্ধ
999	WB/39/271/261081	1000	UWX1725720	1001	UWX1078625
নাম : ছবি রাজবংশী স্বামীর নাম: রয়না রাজবংশী বাড়ির নং : n0179 বয়স : 56 লিঙ্গ : মহিলা	ফটো উপলব্ধ	নাম : বুদ্ধদেব রাজবংশী পিতার নাম: রয়না রাজবংশী বাড়ির নং : n0179 বয়স : 29 লিঙ্গ : পুরুষ	ফটো উপলব্ধ	নাম : বান রাজবংশী স্বামীর নাম: মীনা রাজবংশী বাড়ির নং : n0183 বয়স : 37 লিঙ্গ : পুরুষ	ফটো উপলব্ধ
1002	UWX1214840	1003	UWX2520476	1004	FKH2370096
নাম : খোকন রাজবংশী পিতার নাম: উকিল রাজবংশী বাড়ির নং : n0189 বয়স : 34 লিঙ্গ : পুরুষ	ফটো উপলব্ধ	নাম : কম্পনা কুমারী স্বামীর নাম: খোকন রাজবংশী বাড়ির নং : এন0189 বয়স : 27 লিঙ্গ : মহিলা	ফটো উপলব্ধ	নাম : রামপতি রাজবংশী পিতার নাম: আনেস রাজবংশী বাড়ির নং : n0190 বয়স : 62 লিঙ্গ : পুরুষ	ফটো উপলব্ধ
1005	FKH2337111	1006	UWX1828995	1007	UWX1829118
নাম : বৃধনী রাজবংশী স্বামীর নাম: রামপতি রাজবংশী বাড়ির নং : n0190 বয়স : 57 লিঙ্গ : মহিলা	ফটো উপলব্ধ	নাম : মালতী রাজবংশী স্বামীর নাম: শিব রাজবংশী বাড়ির নং : n0190 বয়স : 33 লিঙ্গ : মহিলা	ফটো উপলব্ধ	নাম : বৃধনী রাজবংশী স্বামীর নাম: সনাতন রাজবংশী বাড়ির নং : n0275 বয়স : 33 লিঙ্গ : মহিলা	ফটো উপলব্ধ
1008	UWX2383974	1009	UWX2281087	1010	UWX1214923
নাম : বিকাশ রাজবংশী পিতার নাম: লক্ষণ রাজবংশী বাড়ির নং : এন0028 বয়স : 26 লিঙ্গ : পুরুষ	ফটো উপলব্ধ	নাম : মঙ্গল রাজবংশী পিতার নাম: রায়না রাজবংশী বাড়ির নং : ওয়ার্ড নং 17 বয়স : 25 লিঙ্গ : পুরুষ	ফটো উপলব্ধ	নাম : সুকুমার রাজবংশী পিতার নাম: সুবোল রাজবংশী বাড়ির নং : n0266 বয়স : 35 লিঙ্গ : পুরুষ	ফটো উপলব্ধ
1011	UWX1316959	1012	FKH0405605	1013	FKH1526763
নাম : চন্দনা রাজবংশী স্বামীর নাম: সুকুমার রাজবংশী বাড়ির নং : n0266 বয়স : 33 লিঙ্গ : মহিলা	ফটো উপলব্ধ	নাম : তরুলা রাজবংশী স্বামীর নাম: অধিন রাজবংশী বাড়ির নং : n0267 বয়স : 73 লিঙ্গ : মহিলা	ফটো উপলব্ধ	নাম : অহোলা রাজবংশী স্বামীর নাম: বিদেব রাজবংশী বাড়ির নং : n0267 বয়স : 46 লিঙ্গ : মহিলা	ফটো উপলব্ধ



1014	WB/39/271/261726	1015	WB/39/271/261719	1016	FKH2631257
নাম : মামলা রাজবংশী পিতার নাম : নিরঞ্জন রাজবংশী বাড়ির নং : n0274 বয়স : 61 লিঙ্গ : পুরুষ	ফটো উপলব্ধ	নাম : কম্পনা রাজবংশী স্বামীর নাম : মামলা রাজবংশী বাড়ির নং : n0274 বয়স : 56 লিঙ্গ : মহিলা	ফটো উপলব্ধ	নাম : সরস্বতী দাস স্বামীর নাম : বনমালী দাস বাড়ির নং : n0274 বয়স : 61 লিঙ্গ : মহিলা	ফটো উপলব্ধ
1017	UWX0958959	1018	WB/39/271/261733	1019	FKH3508975
নাম : শীলা কর স্বামীর নাম : কমল কর বাড়ির নং : n0274 বয়স : 36 লিঙ্গ : মহিলা	ফটো উপলব্ধ	নাম : সুশীলা রাজবংশী স্বামীর নাম : জ্ঞান রাজবংশী বাড়ির নং : n0275 বয়স : 69 লিঙ্গ : মহিলা	ফটো উপলব্ধ	নাম : রাজেশ রাজবংশী পিতার নাম : অনন্ত লাল রাজবংশী বাড়ির নং : n0275 বয়স : 52 লিঙ্গ : পুরুষ	ফটো উপলব্ধ
1020	UWX1500305	1021	UWX0958991	1022	UWX1078682
নাম : রাধিকা রাজবংশী স্বামীর নাম : রাজেশ রাজবংশী বাড়ির নং : n0275 বয়স : 37 লিঙ্গ : মহিলা	ফটো উপলব্ধ	নাম : সনাতন রাজবংশী পিতার নাম : জ্ঞান রাজবংশী বাড়ির নং : n0275 বয়স : 37 লিঙ্গ : পুরুষ	ফটো উপলব্ধ	নাম : গনেশ রাজবংশী পিতার নাম : জ্ঞান রাজবংশী বাড়ির নং : n0275 বয়স : 35 লিঙ্গ : পুরুষ	ফটো উপলব্ধ
1023	WB/39/271/261682	1024	FKH0405878	1025	UWX1828961
নাম : সরস্বতী রাজবংশী স্বামীর নাম : ভুবন রাজবংশী বাড়ির নং : n0277 বয়স : 53 লিঙ্গ : মহিলা	ফটো উপলব্ধ	নাম : যুগিয়া রাজবংশী স্বামীর নাম : লাল রাজবংশী বাড়ির নং : n0312 বয়স : 53 লিঙ্গ : মহিলা	ফটো উপলব্ধ	নাম : স্বপ্না রাজবংশী পিতার নাম : সুবোল রাজবংশী বাড়ির নং : n0266 বয়স : 28 লিঙ্গ : পুরুষ	ফটো উপলব্ধ
1026	FKH0403725	1027	UWX1316876	1028	FKH0403477
নাম : হরিয়া রাজবংশী পিতার নাম : তরুয়া রাজবংশী বাড়ির নং : n0123 বয়স : 66 লিঙ্গ : পুরুষ	ফটো উপলব্ধ	নাম : জীবন রাজবংশী পিতার নাম : হরিয়া রাজবংশী বাড়ির নং : n0123 বয়স : 34 লিঙ্গ : পুরুষ	ফটো উপলব্ধ	নাম : লক্ষন রাজবংশী পিতার নাম : দুশাদ রাজবংশী বাড়ির নং : n0135 বয়স : 76 লিঙ্গ : পুরুষ	ফটো উপলব্ধ
1029	FKH2337897	1030	UWX1214717	1031	UWX1317031
নাম : মঞ্জলা টুডু পিতার নাম : দ্বারাসিং টুডু বাড়ির নং : n0135 বয়স : 42 লিঙ্গ : পুরুষ	ফটো উপলব্ধ	নাম : রবি টুডু পিতার নাম : দ্বারাসিং টুডু বাড়ির নং : n0135 বয়স : 42 লিঙ্গ : পুরুষ	ফটো উপলব্ধ	নাম : মালতী টুডু স্বামীর নাম : রবি টুডু বাড়ির নং : n0135 বয়স : 35 লিঙ্গ : মহিলা	ফটো উপলব্ধ
1032	FKH0404723	1033	UWX0958397	1034	FKH0405795
নাম : বাসন্তী রাজবংশী স্বামীর নাম : হরি রাজবংশী বাড়ির নং : n0265 বয়স : 59 লিঙ্গ : মহিলা	ফটো উপলব্ধ	নাম : গীতা নায়েক পিতার নাম : পরশুরাম নায়েক বাড়ির নং : n0265 বয়স : 36 লিঙ্গ : মহিলা	ফটো উপলব্ধ	নাম : বন্দাবন রাজোয়ার পিতার নাম : লক্ষন রাজোয়ার বাড়ির নং : n0169 বয়স : 79 লিঙ্গ : পুরুষ	ফটো উপলব্ধ
1035	FKH0405803	1036	FKH1526508	1037	UWX2446920
নাম : সরস্বতী রাজোয়ার স্বামীর নাম : বিন্দাবন রাজোয়ার বাড়ির নং : n0169 বয়স : 71 লিঙ্গ : মহিলা	ফটো উপলব্ধ	নাম : বিকাশ রাজোয়ার পিতার নাম : বিন্দাবন রাজোয়ার বাড়ির নং : n0169 বয়স : 46 লিঙ্গ : পুরুষ	ফটো উপলব্ধ	নাম : সঞ্জীব রাম পিতার নাম : বাহাদুর রাম বাড়ির নং : এন0036 বয়স : 22 লিঙ্গ : পুরুষ	ফটো উপলব্ধ
1038	FKH3338811	1039	FKH1526219	1040	FKH2897254
নাম : যোগেন রায় পিতার নাম : রাজেন রায় বাড়ির নং : n0122 বয়স : 37 লিঙ্গ : পুরুষ	ফটো উপলব্ধ	নাম : রাজু রায় পিতার নাম : নগেন্দ্রচন্দ্র রায় বাড়ির নং : n0109 বয়স : 49 লিঙ্গ : পুরুষ	ফটো উপলব্ধ	নাম : সুজাতা রায় স্বামীর নাম : রাজু রায় বাড়ির নং : n0109 বয়স : 41 লিঙ্গ : মহিলা	ফটো উপলব্ধ
1041	WB/39/271/261077	1042	FKH0406231	1043	UWX1622992
নাম : রাজেন রায় পিতার নাম : বিপিন রায় বাড়ির নং : n0122 বয়স : 61 লিঙ্গ : পুরুষ	ফটো উপলব্ধ	নাম : পলাশী রায় স্বামীর নাম : রাজেন রায় বাড়ির নং : n0122 বয়স : 56 লিঙ্গ : মহিলা	ফটো উপলব্ধ	নাম : রাজকুমার রায় পিতার নাম : রাজেন রায় বাড়ির নং : n0122 বয়স : 35 লিঙ্গ : পুরুষ	ফটো উপলব্ধ



1044 নাম : কৃষ্ণা রায় পিতার নাম: রাজেন রায় বাড়ির নং : n0122 বয়স : 30 লিঙ্গ : পুরুষ	UWX1725530 ফটো উপলব্ধ	1045 নাম : অনুরাধা রায় স্বামীর নাম: খগেন রায় বাড়ির নং : n0122 বয়স : 38 লিঙ্গ : মহিলা	FKH3338803 ফটো উপলব্ধ	1046 নাম : অনিতা রায় স্বামীর নাম: স্বপন রায় বাড়ির নং : n0154 বয়স : 56 লিঙ্গ : মহিলা	FKH0406009 ফটো উপলব্ধ
1047 নাম : সুনীত রায় পিতার নাম: স্বপন রায় বাড়ির নং : n0154 বয়স : 37 লিঙ্গ : পুরুষ	UWX1078716 ফটো উপলব্ধ	1048 নাম : কালিচরন তাঁতী পিতার নাম: গাঙ্গু তাঁতী বাড়ির নং : n0154 বয়স : 45 লিঙ্গ : পুরুষ	FKH2897239 ফটো উপলব্ধ	1049 নাম : রজনী তাঁতী স্বামীর নাম: কালিচরন তাঁতী বাড়ির নং : n0154 বয়স : 32 লিঙ্গ : মহিলা	UWX1623503 ফটো উপলব্ধ
1050 নাম : বধুয়া রায় পিতার নাম: জয়দেব রায় বাড়ির নং : n01230 বয়স : 40 লিঙ্গ : পুরুষ	UWX1623123 ফটো উপলব্ধ	Q 1051 নাম : মামুনী রায় পিতার নাম: বধুয়া রায় বাড়ির নং : n01230 বয়স : 33 লিঙ্গ : মহিলা	UWX1623115 ফটো উপলব্ধ	1052 নাম : পূর্ণিমা রায় স্বামীর নাম: জয়দেব রায় বাড়ির নং : n0109 বয়স : 49 লিঙ্গ : মহিলা	UWX1990977 ফটো উপলব্ধ
1053 নাম : সামীর রায় মায়ের নাম: মিনতী রাজবংশী বাড়ির নং : n0099 বয়স : 32 লিঙ্গ : পুরুষ	UWX1622943 ফটো উপলব্ধ	1054 নাম : জয়দেব রায় মায়ের নাম: মালতী রায় বাড়ির নং : n0109 বয়স : 32 লিঙ্গ : পুরুষ	UWX1214675 ফটো উপলব্ধ	1055 নাম : লকই রায় পিতার নাম: মালতী রায় বাড়ির নং : n0109 বয়স : 45 লিঙ্গ : পুরুষ	FKH1526243 ফটো উপলব্ধ
Q 1056 নাম : মনি রায় স্বামীর নাম: লকই রায় বাড়ির নং : বয়স : 39 লিঙ্গ : মহিলা	FKH3059110 ফটো উপলব্ধ	1057 নাম : গুরুপদ রায় পিতার নাম: নগেন রায় বাড়ির নং : n0109 বয়স : 51 লিঙ্গ : পুরুষ	WB/39/271/261556 ফটো উপলব্ধ	1058 নাম : পার্বতী রায় স্বামীর নাম: গুরুপদ রায় বাড়ির নং : n0109 বয়স : 49 লিঙ্গ : মহিলা	FKH0406108 ফটো উপলব্ধ
1059 নাম : অভয় রায় পিতার নাম: মুগেন রায় বাড়ির নং : n0096 বয়স : 66 লিঙ্গ : পুরুষ	WB/39/271/261022 ফটো উপলব্ধ	1060 নাম : অতসী রায় স্বামীর নাম: অভয় রায় বাড়ির নং : n0096 বয়স : 55 লিঙ্গ : মহিলা	UWX2180123 ফটো উপলব্ধ	1061 নাম : রাকেশ রায় পিতার নাম: অভয় রায় বাড়ির নং : n0096 বয়স : 38 লিঙ্গ : পুরুষ	UWX1078484 ফটো উপলব্ধ
1062 নাম : বিজয় রায় পিতার নাম: মুগেন রায় বাড়ির নং : n0097 বয়স : 63 লিঙ্গ : পুরুষ	FKH0406207 ফটো উপলব্ধ	1063 নাম : যশোদা রায় স্বামীর নাম: বিজয় রায় বাড়ির নং : n0097 বয়স : 56 লিঙ্গ : মহিলা	FKH0406215 ফটো উপলব্ধ	1064 নাম : মৃত্যুঞ্জয় রায় পিতার নাম: বিজয় রায় বাড়ির নং : n0097 বয়স : 31 লিঙ্গ : পুরুষ	UWX1623057 ফটো উপলব্ধ
1065 নাম : জ্যোৎস্না রায় স্বামীর নাম: সুনীতা রায় বাড়ির নং : n0154 বয়স : 33 লিঙ্গ : মহিলা	UWX1622968 ফটো উপলব্ধ	1066 নাম : খোকন রায় পিতার নাম: হরিলাল রায় বাড়ির নং : n0155 বয়স : 59 লিঙ্গ : পুরুষ	FKH1526714 ফটো উপলব্ধ	1067 নাম : টিঙ্কু রায় স্বামীর নাম: খোকন রায় বাড়ির নং : n0155 বয়স : 53 লিঙ্গ : মহিলা	FKH0406074 ফটো উপলব্ধ
1068 নাম : অপু রায় পিতার নাম: খোকন রায় বাড়ির নং : n0155 বয়স : 32 লিঙ্গ : মহিলা	UWX1623099 ফটো উপলব্ধ	1069 নাম : তারক রায় পিতার নাম: শক্তিপদ রায় বাড়ির নং : n0158 বয়স : 50 লিঙ্গ : পুরুষ	FKH0406249 ফটো উপলব্ধ	1070 নাম : হীরা রায় পিতার নাম: খেদা রায় বাড়ির নং : n0167 বয়স : 61 লিঙ্গ : পুরুষ	FKH0406066 ফটো উপলব্ধ
1071 নাম : বাসন্তী রায় স্বামীর নাম: পূর্ণ রায় বাড়ির নং : n0176 বয়স : 69 লিঙ্গ : মহিলা	FKH0406165 ফটো উপলব্ধ	1072 নাম : সুদীপ রায় পিতার নাম: স্বরজিত রায় বাড়ির নং : n0222 বয়স : 29 লিঙ্গ : পুরুষ	UWX1725753 ফটো উপলব্ধ	1073 নাম : কনক রায় স্বামীর নাম: পিরু রায় বাড়ির নং : n0288 বয়স : 71 লিঙ্গ : মহিলা	FKH0406058 ফটো উপলব্ধ



1074 নাম : সুলীন্দর তাঁতী পিতার নাম: গাঙ্গু তাঁতী বাড়ির নং : n0154 বয়স : 40 লিঙ্গ : পুরুষ	FKH2897312 ফটো উপলব্ধ	1075 নাম : সুলোচনা তাঁতী স্বামীর নাম: সুলীন্দর তাঁতী বাড়ির নং : n0154 বয়স : 29 লিঙ্গ : মহিলা	UWX1853423 ফটো উপলব্ধ	1076 নাম : শ্রাবনী রায় মায়ের নাম: প্রতিমা রায় বাড়ির নং : এন০০২৪ বয়স : 32 লিঙ্গ : মহিলা	UWX1468339 ফটো উপলব্ধ
1077 নাম : শীলা রায়(বাগ) স্বামীর নাম: স্বরাজত রায়(বাগ) বাড়ির নং : n0315 বয়স : 59 লিঙ্গ : মহিলা	WB/18/112/078198 ফটো উপলব্ধ	1078 নাম : কালিদাসী রোয়ানী স্বামীর নাম: হরিপদ রোয়ানী বাড়ির নং : n0272 বয়স : 59 লিঙ্গ : মহিলা	FKH0406371 ফটো উপলব্ধ	1079 নাম : সকালি রমানি পিতার নাম: হরিপদ রমানী বাড়ির নং : n0272 বয়স : 35 লিঙ্গ : মহিলা	UWX1078674 ফটো উপলব্ধ
1080 নাম : সত্যনারায়ন রমানী পিতার নাম: হরিপদ রমানী বাড়ির নং : n0272 বয়স : 32 লিঙ্গ : পুরুষ	UWX1725639 ফটো উপলব্ধ	1081 নাম : কম্পনা শর্মা স্বামীর নাম: মনোজ শর্মা বাড়ির নং : 2 বয়স : 31 লিঙ্গ : মহিলা	FKH0375956 ফটো উপলব্ধ	1082 নাম : সখী মির্ধা পিতার নাম: হরু মির্ধা বাড়ির নং : এন0012 বয়স : 48 লিঙ্গ : পুরুষ	FKH3338886 ফটো উপলব্ধ
1083 নাম : মনোজ শর্মা পিতার নাম: লক্ষন শর্মা বাড়ির নং : 2 বয়স : 31 লিঙ্গ : পুরুষ	FKH0375733 ফটো উপলব্ধ	1084 নাম : মুকেশ শর্মা পিতার নাম: মনোজ শর্মা বাড়ির নং : 2 বয়স : 29 লিঙ্গ : পুরুষ	UWX1725670 ফটো উপলব্ধ	1085 নাম : গৌতম কুমার মির্ধা পিতার নাম: সখী মির্ধা বাড়ির নং : n0304 বয়স : 28 লিঙ্গ : পুরুষ	UWX1828938 ফটো উপলব্ধ
1086 নাম : সুনিরাম সরেন পিতার নাম: মহন্ত সরেন বাড়ির নং : n0248 বয়স : 42 লিঙ্গ : পুরুষ	FKH2631406 ফটো উপলব্ধ	1087 নাম : সোনালী সরেন স্বামীর নাম: সুনিরাম সরেন বাড়ির নং : n0248 বয়স : 39 লিঙ্গ : মহিলা	FKH2897288 ফটো উপলব্ধ	1088 নাম : তালা সরেন পিতার নাম: রসকে সরেন বাড়ির নং : n0254 বয়স : 43 লিঙ্গ : পুরুষ	FKH2338127 ফটো উপলব্ধ
1089 নাম : পিঙ্কি সরেন স্বামীর নাম: তালা সরেন বাড়ির নং : n0254 বয়স : 34 লিঙ্গ : মহিলা	UWX1316918 ফটো উপলব্ধ	1090 নাম : রীনা সরেন স্বামীর নাম: যুনেশ সরেন বাড়ির নং : n0295 বয়স : 50 লিঙ্গ : মহিলা	FKH2631380 ফটো উপলব্ধ	1091 নাম : রিতা কুমারী সাউ পিতার নাম: হরিলাল সাউ বাড়ির নং : n0127 বয়স : 41 লিঙ্গ : মহিলা	UWX1214691 ফটো উপলব্ধ
1092 নাম : রামচন্দ্র সাউ পিতার নাম: রামদেব সাউ বাড়ির নং : n0128 বয়স : 60 লিঙ্গ : পুরুষ	FKH0406801 ফটো উপলব্ধ	1093 নাম : সুলেখা সাউ স্বামীর নাম: রামচন্দ্র সাউ বাড়ির নং : n0128 বয়স : 56 লিঙ্গ : মহিলা	FKH0406819 ফটো উপলব্ধ	1094 নাম : দশরথ সাউ পিতার নাম: রামদেব সাউ বাড়ির নং : n0129 বয়স : 57 লিঙ্গ : পুরুষ	FKH0406686 ফটো উপলব্ধ
1095 নাম : আমেরিকা সাউ স্বামীর নাম: দশরথ সাউ বাড়ির নং : n0129 বয়স : 56 লিঙ্গ : মহিলা	FKH0406694 ফটো উপলব্ধ	1096 নাম : সঞ্জীব হালদার পিতার নাম: মদন মোহন হালদার বাড়ির নং : এন0216 বয়স : 36 লিঙ্গ : পুরুষ	ZNT0937748 ফটো উপলব্ধ	1097 নাম : রাজু সাউ পিতার নাম: দশরথ সাউ বাড়ির নং : n0129 বয়স : 33 লিঙ্গ : পুরুষ	UWX1500131 ফটো উপলব্ধ
1098 নাম : গনেশ সাউ পিতার নাম: রামদেব সাউ বাড়ির নং : n0132 বয়স : 52 লিঙ্গ : পুরুষ	FKH0406603 ফটো উপলব্ধ	1099 নাম : অজু সাউ স্বামীর নাম: গনেশ সাউ বাড়ির নং : n0132 বয়স : 46 লিঙ্গ : মহিলা	FKH1526995 ফটো উপলব্ধ	1100 নাম : শম্ভু সাউ পিতার নাম: বুধন সাউ বাড়ির নং : n0163 বয়স : 52 লিঙ্গ : পুরুষ	UWX1214774 ফটো উপলব্ধ
1101 নাম : কান্তি সাউ স্বামীর নাম: শম্ভু সাউ বাড়ির নং : n0163 বয়স : 46 লিঙ্গ : মহিলা	UWX1214782 ফটো উপলব্ধ	1102 নাম : রবি বনিক পিতার নাম: নেপাল বনিক বাড়ির নং : n0163 বয়স : 37 লিঙ্গ : পুরুষ	UWX1623271 ফটো উপলব্ধ	1103 নাম : বাপন বনিক পিতার নাম: নেপাল বনিক বাড়ির নং : n0163 বয়স : 31 লিঙ্গ : পুরুষ	UWX1725480 ফটো উপলব্ধ



1104	UWX1214816	1105	WB/39/271/261221	1106	FKH0406785
নাম : পুনম সাউ স্বামীর নাম: সন্তোষ সাউ বাড়ির নং : n0180 বয়স : 37 লিঙ্গ : মহিলা	ফটো উপলব্ধ	নাম : গীতা সাউ স্বামীর নাম: জগদীশ সাউ বাড়ির নং : n0184 বয়স : 61 লিঙ্গ : মহিলা	ফটো উপলব্ধ	নাম : বাসন্তী সাউ স্বামীর নাম: রামঅবতার সাউ বাড়ির নং : n0185 বয়স : 76 লিঙ্গ : মহিলা	ফটো উপলব্ধ
1107	FKH1526334	1108	FKH3059185	1109	FKH0406884
নাম : অজয় সাউ পিতার নাম: রাম অবতার সাউ বাড়ির নং : n0185 বয়স : 47 লিঙ্গ : পুরুষ	ফটো উপলব্ধ	নাম : সূচিত্রা সাউ স্বামীর নাম: অজয় সাউ বাড়ির নং : n0185 বয়স : 40 লিঙ্গ : মহিলা	ফটো উপলব্ধ	নাম : সরস্বতী সাউ স্বামীর নাম: শঙ্কর সাউ বাড়ির নং : n0200 বয়স : 63 লিঙ্গ : মহিলা	ফটো উপলব্ধ
1110	FKH3059078	1111	UWX1500156	1112	UWX1316942
নাম : সঞ্জয় সাউ পিতার নাম: শঙ্কর সাউ বাড়ির নং : n0200 বয়স : 40 লিঙ্গ : পুরুষ	ফটো উপলব্ধ	নাম : রিঙ্কু শাউ স্বামীর নাম: সঞ্জয় শাউ বাড়ির নং : ওয়ার্ড নং 17 বয়স : 35 লিঙ্গ : মহিলা	ফটো উপলব্ধ	নাম : অজয় সাউ পিতার নাম: শঙ্কর সাউ বাড়ির নং : n0200 বয়স : 33 লিঙ্গ : পুরুষ	ফটো উপলব্ধ
1113	UWX1742295	1114	UWX1748409	1115	UWX1742303
নাম : অশোক সাউ পিতার নাম: রামচন্দ্রী সাউ বাড়ির নং : n0173 বয়স : 61 লিঙ্গ : পুরুষ	ফটো উপলব্ধ	নাম : ববিতা সাউ স্বামীর নাম: অশোক সাউ বাড়ির নং : n0173 বয়স : 56 লিঙ্গ : মহিলা	ফটো উপলব্ধ	নাম : সোনা সাউ পিতার নাম: অশোক সাউ বাড়ির নং : n0173 বয়স : 32 লিঙ্গ : পুরুষ	ফটো উপলব্ধ
1116	FKH2337624	1117	UWX1753938	1118	WB/39/271/261578
নাম : ললিতা সাউ স্বামীর নাম: সুজিত সাউ বাড়ির নং : n0173 বয়স : 50 লিঙ্গ : মহিলা	ফটো উপলব্ধ	নাম : পূজা সাউ পিতার নাম: সুজিত সাউ বাড়ির নং : n0173 বয়স : 30 লিঙ্গ : মহিলা	ফটো উপলব্ধ	নাম : কৃষ্ণা সাউ স্বামীর নাম: অর্জুন সাউ বাড়ির নং : n0180 বয়স : 61 লিঙ্গ : মহিলা	ফটো উপলব্ধ
1119	UWX1214824	1120	FKH3641834	1121	UWX1828979
নাম : গায়ত্রী সাউ স্বামীর নাম: রাজেশ সাউ বাড়ির নং : n0180 বয়স : 44 লিঙ্গ : মহিলা	ফটো উপলব্ধ	নাম : সন্তোষ সাউ পিতার নাম: অর্জুন সাউ বাড়ির নং : n0180 বয়স : 37 লিঙ্গ : পুরুষ	ফটো উপলব্ধ	নাম : লক্ষ্মী সাউ পিতার নাম: হরিলাল সাউ বাড়ির নং : n0127 বয়স : 37 লিঙ্গ : মহিলা	ফটো উপলব্ধ
1122	UWX1829191	1123	FKH0406579	1124	UWX1316975
নাম : সাগর সাউ পিতার নাম: শ্রীরাম সাউ বাড়ির নং : n0216 বয়স : 28 লিঙ্গ : পুরুষ	ফটো উপলব্ধ	নাম : গিরীজা সাউ স্বামীর নাম: জয়রাম সাউ বাড়ির নং : n0239 বয়স : 53 লিঙ্গ : মহিলা	ফটো উপলব্ধ	নাম : সরিতা সাউ স্বামীর নাম: দিলীপ সাউ বাড়ির নং : n0324 বয়স : 35 লিঙ্গ : মহিলা	ফটো উপলব্ধ
1125	UWX1623396	1126	UWX1317015	1127	UWX1393263
নাম : অর্জুন সাউ পিতার নাম: শ্যামলাল সাউ বাড়ির নং : n0325 বয়স : 49 লিঙ্গ : পুরুষ	ফটো উপলব্ধ	নাম : লক্ষ্মী সাউ স্বামীর নাম: অর্জুন সাউ বাড়ির নং : n0325 বয়স : 43 লিঙ্গ : মহিলা	ফটো উপলব্ধ	নাম : মোতিলাল সাউ পিতার নাম: রুপাল সাউ বাড়ির নং : n0336 বয়স : 62 লিঙ্গ : পুরুষ	ফটো উপলব্ধ
1128	UWX1393255	1129	UWX1339183	1130	FKH0406728
নাম : সাবিত্রী সাউ স্বামীর নাম: মতি লাল সাউ বাড়ির নং : n0336 বয়স : 62 লিঙ্গ : মহিলা	ফটো উপলব্ধ	নাম : দিলীপ সাউ পিতার নাম: মতিলাল সাউ বাড়ির নং : n0336 বয়স : 41 লিঙ্গ : পুরুষ	ফটো উপলব্ধ	নাম : লক্ষ্মী বনিক স্বামীর নাম: নেপাল বনিক বাড়ির নং : n0163 বয়স : 52 লিঙ্গ : মহিলা	ফটো উপলব্ধ
1131	UWX2520534	1132	FKH3059102	1133	FKH0406660
নাম : কঙ্কনা কর্মকার পিতার নাম: সঞ্জিত কর্মকার বাড়ির নং : এন0164 বয়স : 20 লিঙ্গ : মহিলা	ফটো উপলব্ধ	নাম : সরোজ মাহাতো পিতার নাম: বাসুদেব মাহাতো বাড়ির নং : n0180 বয়স : 37 লিঙ্গ : পুরুষ	ফটো উপলব্ধ	নাম : সুরেন্দ্র সাউ পিতার নাম: জগন্নাথ সাউ বাড়ির নং : n0216 বয়স : 52 লিঙ্গ : পুরুষ	ফটো উপলব্ধ



1134	FKH1526789	1135	UWX1753946	1136	FKH0406678
নাম : আশাদেবী সাউ স্বামীর নাম: সুরেন্দর সাউ বাড়ির নং : n0216 বয়স : 48 লিঙ্গ : মহিলা	ফটো উপলব্ধ	নাম : রাজেশ সাউ পিতার নাম: সুরেন্দর সাউ বাড়ির নং : n0216 বয়স : 30 লিঙ্গ : পুরুষ	ফটো উপলব্ধ	নাম : বীরেন্দ্র সাউ পিতার নাম: জগন্নাথ সাউ বাড়ির নং : n0216 বয়স : 50 লিঙ্গ : পুরুষ	ফটো উপলব্ধ
1137	FKH1526623	1138	UWX1317049	1139	UWX1623404
নাম : মহেন্দ্র সাউ পিতার নাম: জগন্নাথ সাউ বাড়ির নং : n0216 বয়স : 45 লিঙ্গ : পুরুষ	ফটো উপলব্ধ	নাম : শান্তি সাউ স্বামীর নাম: মহেন্দ্র সাউ বাড়ির নং : n0216 বয়স : 43 লিঙ্গ : মহিলা	ফটো উপলব্ধ	নাম : শ্রীরাম সাউ পিতার নাম: রীজন সাউ বাড়ির নং : n0216 বয়স : 59 লিঙ্গ : পুরুষ	ফটো উপলব্ধ
1140	UWX1725589	1141	FKH2337830	1142	UWX1214899
নাম : লক্ষী সাউ পিতার নাম: শ্রীরাম সাউ বাড়ির নং : n0216 বয়স : 29 লিঙ্গ : মহিলা	ফটো উপলব্ধ	নাম : সুনিতা সাউ স্বামীর নাম: বিরেন্দ্র সাউ বাড়ির নং : n0216 বয়স : 43 লিঙ্গ : মহিলা	ফটো উপলব্ধ	নাম : পাণ্ডু প্রসাদ সাউ পিতার নাম: লাল বিহারী সাউ বাড়ির নং : এন0026 বয়স : 49 লিঙ্গ : পুরুষ	ফটো উপলব্ধ
1143	UWX1393271	1144	UWX2568376	1145	UWX1725597
নাম : রেখা দেবী সাউ স্বামীর নাম: পাণ্ডু প্রসাদ সাউ বাড়ির নং : এন0026 বয়স : 38 লিঙ্গ : মহিলা	ফটো উপলব্ধ	নাম : রিচা শাউ পিতার নাম: পাণ্ডু প্রসাদ শাউ বাড়ির নং : আলমগঞ্জ বয়স : 20 লিঙ্গ : মহিলা	ফটো উপলব্ধ	নাম : রেনু সাউ স্বামীর নাম: ভীম সাউ বাড়ির নং : n0227 বয়স : 36 লিঙ্গ : মহিলা	ফটো উপলব্ধ
1146	FKH0406561	1147	FKH3712452	1148	UWX1725498
নাম : জয়রাম সাউ পিতার নাম: গঙ্গা সাউ বাড়ির নং : n0239 বয়স : 61 লিঙ্গ : পুরুষ	ফটো উপলব্ধ	নাম : ধরমদেব সাউ পিতার নাম: জয়রাম সাউ বাড়ির নং : n0239 বয়স : 37 লিঙ্গ : পুরুষ	ফটো উপলব্ধ	নাম : সোমা সাউ পিতার নাম: জয় রাম সাউ বাড়ির নং : n0239 বয়স : 30 লিঙ্গ : মহিলা	ফটো উপলব্ধ
1149	WB/41/267/150362	1150	UWX1078542	1151	UWX1078559
নাম : উমা সাউ স্বামীর নাম: হীরালাল সাউ বাড়ির নং : n0258 বয়স : 71 লিঙ্গ : মহিলা	ফটো উপলব্ধ	নাম : শ্যামসুন্দর সাউ পিতার নাম: উলো সাউ বাড়ির নং : n0258 বয়স : 43 লিঙ্গ : পুরুষ	ফটো উপলব্ধ	নাম : রাধা সাউ স্বামীর নাম: শ্যামসুন্দর সাউ বাড়ির নং : n0263 বয়স : 37 লিঙ্গ : মহিলা	ফটো উপলব্ধ
1152	UWX2501682	1153	UWX2502045	1154	FKH0406850
নাম : রোহিত সাউ পিতার নাম: শ্যামসুন্দর সাউ বাড়ির নং : n0258 বয়স : 24 লিঙ্গ : পুরুষ	ফটো উপলব্ধ	নাম : সুমিত সাউ পিতার নাম: শ্যাম সুন্দর সাউ বাড়ির নং : n0258 বয়স : 21 লিঙ্গ : পুরুষ	ফটো উপলব্ধ	নাম : চম্পা সাউ স্বামীর নাম: হরিলাল সাউ বাড়ির নং : 0017 বয়স : 61 লিঙ্গ : মহিলা	ফটো উপলব্ধ
1155	FKH2336626	1156	FKH3059037	1157	FKH2336618
নাম : সুনিতা সাউ স্বামীর নাম: অর্জুন সাউ বাড়ির নং : 188/1 বয়স : 43 লিঙ্গ : মহিলা	ফটো উপলব্ধ	নাম : হরেন্দ্র কুমার সাউ পিতার নাম: জগন্নাথ সাউ বাড়ির নং : n0216 বয়স : 41 লিঙ্গ : পুরুষ	ফটো উপলব্ধ	নাম : অর্জুন সাউ পিতার নাম: নারান সাউ বাড়ির নং : 188/1 বয়স : 45 লিঙ্গ : পুরুষ	ফটো উপলব্ধ
1158	FKH3641842	1159	UWX1828987	1160	UWX1853449
নাম : রাজেশ সাউ পিতার নাম: অর্জুন সাউ বাড়ির নং : n0180 বয়স : 41 লিঙ্গ : পুরুষ	ফটো উপলব্ধ	নাম : রঞ্জিত সাউ পিতার নাম: হরিলাল সাউ বাড়ির নং : 0017 বয়স : 32 লিঙ্গ : পুরুষ	ফটো উপলব্ধ	নাম : মান্তি সাউ স্বামীর নাম: শ্রীরাম সাউ বাড়ির নং : n0216 বয়স : 56 লিঙ্গ : মহিলা	ফটো উপলব্ধ
1161	UWX2406478	1162	UWX1500149	1163	UWX1725761
নাম : হরিলাল সাউ পিতার নাম: রামদেব সাউ বাড়ির নং : 0017 বয়স : 66 লিঙ্গ : পুরুষ	ফটো উপলব্ধ	নাম : অরবিন্দ সাউ পিতার নাম: মতিলাল সাউ বাড়ির নং : n0336 বয়স : 31 লিঙ্গ : পুরুষ	ফটো উপলব্ধ	নাম : অরুন সাউ পিতার নাম: মতিলাল সাউ বাড়ির নং : n0336 বয়স : 29 লিঙ্গ : পুরুষ	ফটো উপলব্ধ



1164	UWX2293801	1165	UWX2519924	1166	UWX1393222
নাম : অঞ্জু সাউ স্বামীর নাম: অরুণ সাউ বাড়ির নং : ওয়ার্ড নং 17 বয়স : 27 লিঙ্গ : মহিলা	ফটো উপলব্ধ	নাম : করণ সাউ পিতার নাম: দিলীপ সাউ বাড়ির নং : এন0336 বয়স : 20 লিঙ্গ : পুরুষ	ফটো উপলব্ধ	নাম : রুম্পা সাউ স্বামীর নাম: হরেন্দ্র কুমার সাউ বাড়ির নং : n0338 বয়স : 34 লিঙ্গ : মহিলা	ফটো উপলব্ধ
1167	UWX1339209	1168	FKH0404822	1169	FKH0406538
নাম : বন্দনা পরিডা স্বামীর নাম: বসন্ত কুমার পরিডা বাড়ির নং : n0100 বয়স : 57 লিঙ্গ : মহিলা	ফটো উপলব্ধ	নাম : ছায়া রায় স্বামীর নাম: হিরু রায় বাড়ির নং : n0100 বয়স : 56 লিঙ্গ : মহিলা	ফটো উপলব্ধ	নাম : কৃষ্ণা সাউ পিতার নাম: বৈজু সাউ বাড়ির নং : n0214 বয়স : 66 লিঙ্গ : পুরুষ	ফটো উপলব্ধ
1170	FKH0406546	1171	UWX1214865	1172	WB/39/271/261451
নাম : মঞ্জুদেবী সাউ স্বামীর নাম: কৃষ্ণা সাউ বাড়ির নং : n0214 বয়স : 61 লিঙ্গ : মহিলা	ফটো উপলব্ধ	নাম : সঞ্জয় সাউ পিতার নাম: কৃষ্ণা সাউ বাড়ির নং : n0214 বয়স : 38 লিঙ্গ : পুরুষ	ফটো উপলব্ধ	নাম : জগন্নাথ সাউ পিতার নাম: সহদেব সাউ বাড়ির নং : n0216 বয়স : 86 লিঙ্গ : পুরুষ	ফটো উপলব্ধ
1173	UWX1214709	1174	UWX2324267	1175	FKH3059151
নাম : অনিতা সাউ স্বামীর নাম: রঞ্জিত সাউ বাড়ির নং : 492 বয়স : 36 লিঙ্গ : মহিলা	ফটো উপলব্ধ	নাম : সীতা সাউ স্বামীর নাম: রামঅবতার সাউ বাড়ির নং : n0185 বয়স : 70 লিঙ্গ : মহিলা	ফটো উপলব্ধ	নাম : ভীম সাউ পিতার নাম: নারায়ন সাউ বাড়ির নং : n0227 বয়স : 39 লিঙ্গ : পুরুষ	ফটো উপলব্ধ
1176	FKH0406520	1177	FKH3338860	1178	UWX1078575
নাম : গিরিজা সাউ স্বামীর নাম: নারায়ন সাউ বাড়ির নং : n0227 বয়স : 67 লিঙ্গ : মহিলা	ফটো উপলব্ধ	নাম : ইলা সামন্ত স্বামীর নাম: কানাই সামন্ত বাড়ির নং : n0302 বয়স : 57 লিঙ্গ : মহিলা	ফটো উপলব্ধ	নাম : শঙ্কু সামন্ত মায়ের নাম: ইলা সামন্ত বাড়ির নং : n0302 বয়স : 34 লিঙ্গ : পুরুষ	ফটো উপলব্ধ
1179	UWX1829084	1180	OR/08/057/249025	1181	OR/08/057/248064
নাম : রুনা সাহ স্বামীর নাম: কৃষ্ণা সাহ বাড়ির নং : n0331 বয়স : 36 লিঙ্গ : মহিলা	ফটো উপলব্ধ	নাম : শান্তিলতা সাহ স্বামীর নাম: শেখর সাহ বাড়ির নং : n0330 বয়স : 64 লিঙ্গ : মহিলা	ফটো উপলব্ধ	নাম : শেখর সাহ পিতার নাম: ঘন সাহ বাড়ির নং : n0331 বয়স : 67 লিঙ্গ : পুরুষ	ফটো উপলব্ধ
1182	FKH0406892	1183	WB/39/271/261590	1184	FKH0406900
নাম : ভানু সাহা স্বামীর নাম: গোরচাঁদ সাহা বাড়ির নং : n0178 বয়স : 71 লিঙ্গ : মহিলা	ফটো উপলব্ধ	নাম : বিশ্বনাথ সাহা পিতার নাম: গোর চাঁদ সাহা বাড়ির নং : n0178 বয়স : 48 লিঙ্গ : পুরুষ	ফটো উপলব্ধ	নাম : হারু সাহা পিতার নাম: গোরচাঁদ সাহা বাড়ির নং : n0178 বয়স : 52 লিঙ্গ : পুরুষ	ফটো উপলব্ধ
1185	FKH2336485	1186	UWX2522746	1187	FKH1526581
নাম : অমিতা সাহা স্বামীর নাম: হারু সাহা বাড়ির নং : n0178 বয়স : 43 লিঙ্গ : মহিলা	ফটো উপলব্ধ	নাম : তন্দ্রা সাহা পিতার নাম: হারু সাহা বাড়ির নং : নং178 বয়স : 22 লিঙ্গ : মহিলা	ফটো উপলব্ধ	নাম : স্বপন সাহা পিতার নাম: বিনয় চন্দ্র সাহা বাড়ির নং : n0211 বয়স : 57 লিঙ্গ : পুরুষ	ফটো উপলব্ধ
1188	FKH1526615	1189	UWX1622927	1190	UWX1725555
নাম : আলো সাহা স্বামীর নাম: স্বপন সাহা বাড়ির নং : n0211 বয়স : 52 লিঙ্গ : মহিলা	ফটো উপলব্ধ	নাম : সুরজ সাহা পিতার নাম: স্বপন সাহা বাড়ির নং : n0211 বয়স : 31 লিঙ্গ : পুরুষ	ফটো উপলব্ধ	নাম : শুভম সাহা পিতার নাম: স্বপন সাহা বাড়ির নং : n0211 বয়স : 29 লিঙ্গ : পুরুষ	ফটো উপলব্ধ
1191	FKH0375311	1192	FKH3058997	Q 1193	FKH3058989
নাম : স্বপা সিং স্বামীর নাম: দীনেশ সিং বাড়ির নং : n0203 বয়স : 59 লিঙ্গ : মহিলা	ফটো উপলব্ধ	নাম : ভোলা সিং পিতার নাম: দীনেশ সিং বাড়ির নং : নং203 বয়স : 41 লিঙ্গ : পুরুষ	ফটো উপলব্ধ	নাম : রঞ্জু দাস স্বামীর নাম: শ্রীকান্ত দাস বাড়ির নং : বয়স : 46 লিঙ্গ : মহিলা	ফটো উপলব্ধ



1194	UWX1725506	1195	UWX1500230	1196	FKH2631489
নাম : সুরজ দাস পিতার নাম: শ্রীকান্ত দাস বাড়ির নং : n0203 বয়স : 30 লিঙ্গ : পুরুষ	ফটো উপলব্ধ	নাম : রীতা সিং পিতার নাম: তারকেশ্বর সিং বাড়ির নং : n0209 বয়স : 50 লিঙ্গ : মহিলা	ফটো উপলব্ধ	নাম : গৌরী সিং স্বামীর নাম: অজয় সিং বাড়ির নং : n0209 বয়স : 42 লিঙ্গ : মহিলা	ফটো উপলব্ধ
1197	FKH0407064	1198	UWX1500222	1199	UWX1990936
নাম : রাজকুমার সিং পিতার নাম: বিশ্বনাথ সিং বাড়ির নং : n0283 বয়স : 55 লিঙ্গ : পুরুষ	ফটো উপলব্ধ	নাম : সুষমা সিং স্বামীর নাম: রাজকুমার সিং বাড়ির নং : n0283 বয়স : 43 লিঙ্গ : মহিলা	ফটো উপলব্ধ	নাম : মিঠুন সিং পিতার নাম: মনোজ সিং বাড়ির নং : n0283 বয়স : 32 লিঙ্গ : পুরুষ	ফটো উপলব্ধ
1200	UWX1500321	1201	UWX2293728	1202	FKH2631497
নাম : তাপস সিং মায়ের নাম: স্বপ্না সিং বাড়ির নং : n0203 বয়স : 33 লিঙ্গ : পুরুষ	ফটো উপলব্ধ	নাম : আকাশ সিং পিতার নাম: অজয় সিং বাড়ির নং : ওয়ার্ড নং 17 বয়স : 25 লিঙ্গ : পুরুষ	ফটো উপলব্ধ	নাম : সঞ্জয় সেন পিতার নাম: রবি সেন বাড়ির নং : n0247 বয়স : 42 লিঙ্গ : পুরুষ	ফটো উপলব্ধ
1203	UWX1317080	1204	FKH3614435	1205	UWX2498566
নাম : জ্যোৎস্না সেন (দত্ত) স্বামীর নাম: সঞ্জয় সেন বাড়ির নং : n0247 বয়স : 35 লিঙ্গ : মহিলা	ফটো উপলব্ধ	নাম : মুক্তি সোম স্বামীর নাম: কনক সোম বাড়ির নং : n0309 বয়স : 45 লিঙ্গ : মহিলা	ফটো উপলব্ধ	নাম : বাসুদেব ধারা পিতার নাম: রামপদ ধারা বাড়ির নং : n0241 বয়স : 49 লিঙ্গ : পুরুষ	ফটো উপলব্ধ
1206	FKH3058922	1207	FKH0407155	1208	UWX2405959
নাম : মিঠু ধারা স্বামীর নাম: বাসুদেব ধারা বাড়ির নং : n0241 বয়স : 41 লিঙ্গ : মহিলা	ফটো উপলব্ধ	নাম : কল্যান সোম পিতার নাম: অনন্ত সোম বাড়ির নং : 60 বয়স : 56 লিঙ্গ : পুরুষ	ফটো উপলব্ধ	নাম : অঙ্কিতা সোম পিতার নাম: কল্যান সোম বাড়ির নং : 60 বয়স : 23 লিঙ্গ : মহিলা	ফটো উপলব্ধ
1209	FKH3614443	1210	UWX2610376	1211	FKH0407197
নাম : অনিতা সোম স্বামীর নাম: কল্যান সোম বাড়ির নং : 60 বয়স : 45 লিঙ্গ : মহিলা	ফটো উপলব্ধ	নাম : আরতি ঘোষ স্বামীর নাম: গণেশ চন্দ্র ঘোষ বাড়ির নং : n0328 বয়স : 50 লিঙ্গ : মহিলা	ফটো উপলব্ধ	নাম : মানু হালদার স্বামীর নাম: অমল্য হালদার বাড়ির নং : n0147 বয়স : 71 লিঙ্গ : মহিলা	ফটো উপলব্ধ
1212	FKH2631513	1213	UWX1623347	1214	UWX2520310
নাম : নারান হালদার পিতার নাম: অমল্য হালদার বাড়ির নং : n0147 বয়স : 45 লিঙ্গ : পুরুষ	ফটো উপলব্ধ	নাম : নারায়ণী হালদার স্বামীর নাম: নারান হালদার বাড়ির নং : n0147 বয়স : 37 লিঙ্গ : মহিলা	ফটো উপলব্ধ	নাম : রোহিত হালদার পিতার নাম: নরেন হালদার বাড়ির নং : এন0147 বয়স : 23 লিঙ্গ : পুরুষ	ফটো উপলব্ধ
1215	FKH0403485	1216	RPB0895169	1217	TAK1379114
নাম : মাইনো হেয়ারম স্বামীর নাম: লিমল হেয়ারম বাড়ির নং : n0206 বয়স : 63 লিঙ্গ : মহিলা	ফটো উপলব্ধ	নাম : সারিকা সাউ স্বামীর নাম: শিব সাউ বাড়ির নং : কলা বাগান রোড বয়স : 45 লিঙ্গ : মহিলা	ফটো উপলব্ধ	নাম : গীতা দেবী স্বামীর নাম: বাহাদুর রাম বাড়ির নং : কলাবাগান বয়স : 60 লিঙ্গ : মহিলা	ফটো উপলব্ধ
1218	UWX2598704	1219	UWX2594349	1220	UWX2609204
নাম : লোচন কুস্তকার পিতার নাম: মনোহর কুস্তকার বাড়ির নং : আলমগঞ্জ কলাবাগান বয়স : 21 লিঙ্গ : পুরুষ	ফটো উপলব্ধ	নাম : জয়ন্তী মির্খা পিতার নাম: ছবিলাল মির্খা বাড়ির নং : আলমগঞ্জ লালকল বয়স : 30 লিঙ্গ : মহিলা	ফটো উপলব্ধ	নাম : বাপন রমানি পিতার নাম: শ্যামাপদ রমানি বাড়ির নং : 00 বয়স : 20 লিঙ্গ : পুরুষ	ফটো উপলব্ধ
1221	UWX2609550	1222	UWX2617033	1223	UWX2617322
নাম : প্রীতি মাহাতো স্বামীর নাম: মিথলেশ মাহাতো বাড়ির নং : 00 বয়স : 22 লিঙ্গ : মহিলা	ফটো উপলব্ধ	নাম : সুনীতা রামানি স্বামীর নাম: অমিত রামানি বাড়ির নং : এন0026, ওয়ার্ড-17 বয়স : 21 লিঙ্গ : মহিলা	ফটো উপলব্ধ	নাম : জিৎ বাউরী পিতার নাম: সমর বাউরী বাড়ির নং : কলাবাগান বয়স : 21 লিঙ্গ : পুরুষ	ফটো উপলব্ধ





1224	2	UWX2627826
নাম : বীণা সাউ পিতার নাম: অর্জুন সাউ বাড়ির নং : 188/1 বয়স : 18 লিঙ্গ : মহিলা		
ফটো উপলব্ধ		

1225	1	UWX2633824
নাম : মুঙ্গলী মুর্মু স্বামীর নাম: লক্ষ্মন মুর্মু বাড়ির নং : আলমগঞ্জ বয়স : 66 লিঙ্গ : মহিলা		
ফটো উপলব্ধ		

1226	1	UWX2634178
নাম : সুস্মিতা মুখার্জী পিতার নাম: দেবব্রত মুখার্জী বাড়ির নং : কলাবাগান রোড বয়স : 19 লিঙ্গ : মহিলা		
ফটো উপলব্ধ		

1227	2	UWX2635324
নাম : বিপাশা রাজোয়ার পিতার নাম: বিকাশ রাজোয়ার বাড়ির নং : এন0026,ওয়ার্ড-17 বয়স : 18 লিঙ্গ : মহিলা		
ফটো উপলব্ধ		

1228	2	UWX2636934
নাম : বসন্ত কুমার পরিডা পিতার নাম: রাজেন পরিডা বাড়ির নং : ডোমপা বয়স : 69 লিঙ্গ : পুরুষ		
ফটো উপলব্ধ		

1229	2	UWX2638187
নাম : প্রিয়ান্বিতা তুরী মায়ের নাম: বর্নিতা তুরী বাড়ির নং : লাক্কোল রোড বয়স : 19 লিঙ্গ : মহিলা		
ফটো উপলব্ধ		

1230	1	UWX2638690
নাম : ঐশিক কুমার অধিকারী পিতার নাম: নিশীথ কুমার অধিকারী বাড়ির নং : ওয়ার্ড-17 বয়স : 18 লিঙ্গ : পুরুষ		
ফটো উপলব্ধ		

1231	2	UWX2638831
নাম : চন্দ্রমা শাউ পিতার নাম: শিবু শাউ বাড়ির নং : কলা বাগান রোড বয়স : 19 লিঙ্গ : মহিলা		
ফটো উপলব্ধ		

1232	2	UWX2644359
নাম : নেহা সাউ পিতার নাম: অজয় সাউ বাড়ির নং : না বয়স : 20 লিঙ্গ : মহিলা		
ফটো উপলব্ধ		

1233	1	UWX2646073
নাম : উজ্জ্বল হাঁসদা পিতার নাম: রামকৃষ্ণ হাঁসদা বাড়ির নং : এন0047 বয়স : 18 লিঙ্গ : পুরুষ		
ফটো উপলব্ধ		

1234	2	UWX2646966
নাম : দীপা মাহাতো পিতার নাম: রাম কুমার মাহাতো বাড়ির নং : 00 বয়স : 23 লিঙ্গ : মহিলা		
ফটো উপলব্ধ		

1235	1	UWX2647097
নাম : রিয়া কুমারী মাহাতো পিতার নাম: তেজন মাহাতো বাড়ির নং : আলমগঞ্জ বয়স : 19 লিঙ্গ : মহিলা		
ফটো উপলব্ধ		

1236	2	UWX2648285
নাম : মেঘা মাহাতো পিতার নাম: রাম কুমার মাহাতো বাড়ির নং : 00 বয়স : 23 লিঙ্গ : মহিলা		
ফটো উপলব্ধ		

নির্বাচক সংখ্যার সারসংক্ষেপ :

A) নির্বাচকের সংখ্যা :

	নির্বাচক তালিকার প্রকৃতি	নির্বাচক তালিকার পরিচিতি :	নির্বাচকের সংখ্যা :				
			পুরুষ	মহিলা	তৃতীয় লিঙ্গ	মোট	
I	মূল তালিকা	মূল তালিকা	বিশেষ নিবিড় সংশোধন ২০২৬ এর চূড়ান্ত ভোটার তালিকার সহিত 09-04-2026 তারিখ অবধি সংশোধিত নির্বাচক তালিকা	606	617	0	1223
II	1- সংযোজন তালিকা	সংযোজনী 1	বিশেষ সংক্ষিপ্ত সংশোধন 2026	0	0	0	0
		সংযোজনী 2	ধারাবাহিক সংশোধন 2026	3	10	0	13
		মোট		3	10	0	13
III	2- বিয়োজন তালিকা	সংযোজনী 1	বিশেষ সংক্ষিপ্ত সংশোধন 2026	10	7	0	17
		সংযোজনী 2	ধারাবাহিক সংশোধন 2026	0	0	0	0
		মোট		10	7	0	17
IV	'লিঙ্গ ক্ষেত্রের' পরিবর্তনের কারণে পার্থক্য			0	0	0	0
V	বিচারপ্রক্রিয়ার অধীনস্থ			0	0	0	0
VI	বিচার বিভাগীয় আধিকারিক কর্তৃক বিচারপূর্বক নিষ্পত্তির পর বিয়োজিত			41	35	0	76
নির্বাচকের মোট সংখ্যা (I+II-III+IV-V-VI)				558	585	0	1143

B) ক্রটি সংশোধনের সংখ্যা :

নির্বাচক তালিকার প্রকৃতি	নির্বাচক তালিকার পরিচিতি :	ক্রটি সংশোধনের সংখ্যা :
সংযোজনী 1	বিশেষ সংক্ষিপ্ত সংশোধন 2026	0
সংযোজনী 2	ধারাবাহিক সংশোধন 2026	0
	মোট	0

নির্বাচক নিবন্ধন আধিকারিকের স্বাক্ষর

E-মৃত, S-স্থানান্তরিত, R-একাধিকবার অন্তর্ভুক্ত, M-নিখোঁজ, Q-যোগ্য নহে