



## নির্বাচক তালিকা 2026 S25 পশ্চিমবঙ্গ

|   |  |   |       |              |      |                  |             |         |   |      |          |                  |           |      |            |        |                        |      |                 |     |          |
|---|--|---|-------|--------------|------|------------------|-------------|---------|---|------|----------|------------------|-----------|------|------------|--------|------------------------|------|-----------------|-----|----------|
| বিধানসভা নির্বাচনক্ষেত্রের নং, নাম ও সংরক্ষণের স্থিতি : 263 - মস্তেশ্বর (সাধারণ)  |  | অংশ নং : 242  |       |              |      |                  |             |         |   |      |          |                  |           |      |            |        |                        |      |                 |     |          |
| বিধানসভা নির্বাচনক্ষেত্রটি যে লোকসভা নির্বাচনক্ষেত্রের / ক্ষেত্রসমূহের অন্তর্ভুক্ত তার নং, নাম ও সংরক্ষণ স্থিতি : 39 - বর্ধমান - দুর্গাপুর (সাধারণ) |  |   |       |              |      |                  |             |         |   |      |          |                  |           |      |            |        |                        |      |                 |     |          |
| 1. সংশোধনের পূর্ণ বিবরণ   |  |   |       |              |      |                  |             |         |   |      |          |                  |           |      |            |        |                        |      |                 |     |          |
| সংশোধনের বৎসর :   | 2026   | নির্বাচক তালিকার পরিচিতি :<br>বিশেষ নিবিড় সংশোধন ২০২৬ এর চূড়ান্ত ভোটার তালিকার সহিত 09-04-2026 তারিখ অবধি সংশোধিত নির্বাচক তালিকা |       |              |      |                  |             |         |   |      |          |                  |           |      |            |        |                        |      |                 |     |          |
| ভিত্তি তারিখ :  | 01-01-2026   |   |       |              |      |                  |             |         |   |      |          |                  |           |      |            |        |                        |      |                 |     |          |
| সংশোধনের প্রকৃতি :  | ধারাবাহিক সংশোধন 2026  |   |       |              |      |                  |             |         |   |      |          |                  |           |      |            |        |                        |      |                 |     |          |
| প্রকাশনার তারিখ :   | 09-04-2026   |   |       |              |      |                  |             |         |   |      |          |                  |           |      |            |        |                        |      |                 |     |          |
| 2. অংশ ও নির্বাচনী এলাকার পূর্ণ বিবরণ :   |  |   |       |              |      |                  |             |         |   |      |          |                  |           |      |            |        |                        |      |                 |     |          |
| অংশের ভাগ নং ও নাম :  |  |   |       |              |      |                  |             |         |   |      |          |                  |           |      |            |        |                        |      |                 |     |          |
| 1-মুন্সীডাঙ্গা  | <table style="width: 100%; border-collapse: collapse;"> <tr> <td style="width: 50%;">প্রধান শহর/গ্রাম</td> <td>: বেগুনিয়া</td> </tr> <tr> <td>ওয়ার্ড</td> <td>:</td> </tr> <tr> <td>থানা</td> <td>: মেমারী</td> </tr> <tr> <td>গ্রাম পঞ্চগায়েত</td> <td>: বিজুর-2</td> </tr> <tr> <td>ব্লক</td> <td>: মেমারী-2</td> </tr> <tr> <td>মহকুমা</td> <td>: বর্ধমান সদর (দক্ষিণ)</td> </tr> <tr> <td>জেলা</td> <td>: পূর্ব বর্ধমান</td> </tr> <tr> <td>পিন</td> <td>: 713422</td> </tr> </table> |   |       |              |      | প্রধান শহর/গ্রাম | : বেগুনিয়া | ওয়ার্ড | : | থানা | : মেমারী | গ্রাম পঞ্চগায়েত | : বিজুর-2 | ব্লক | : মেমারী-2 | মহকুমা | : বর্ধমান সদর (দক্ষিণ) | জেলা | : পূর্ব বর্ধমান | পিন | : 713422 |
| প্রধান শহর/গ্রাম  |  |   |       |              |      | : বেগুনিয়া      |             |         |   |      |          |                  |           |      |            |        |                        |      |                 |     |          |
| ওয়ার্ড   |  |   |       |              |      | :                |             |         |   |      |          |                  |           |      |            |        |                        |      |                 |     |          |
| থানা  |  |   |       |              |      | : মেমারী         |             |         |   |      |          |                  |           |      |            |        |                        |      |                 |     |          |
| গ্রাম পঞ্চগায়েত  |  |   |       |              |      | : বিজুর-2        |             |         |   |      |          |                  |           |      |            |        |                        |      |                 |     |          |
| ব্লক  | : মেমারী-2   |   |       |              |      |                  |             |         |   |      |          |                  |           |      |            |        |                        |      |                 |     |          |
| মহকুমা  | : বর্ধমান সদর (দক্ষিণ)   |   |       |              |      |                  |             |         |   |      |          |                  |           |      |            |        |                        |      |                 |     |          |
| জেলা  | : পূর্ব বর্ধমান  |   |       |              |      |                  |             |         |   |      |          |                  |           |      |            |        |                        |      |                 |     |          |
| পিন   | : 713422   |   |       |              |      |                  |             |         |   |      |          |                  |           |      |            |        |                        |      |                 |     |          |
| 2-কামারডিঙ্গি   |  |   |       |              |      |                  |             |         |   |      |          |                  |           |      |            |        |                        |      |                 |     |          |
| 3-চকনারায়ন   |  |   |       |              |      |                  |             |         |   |      |          |                  |           |      |            |        |                        |      |                 |     |          |
|   |  |   |       |              |      |                  |             |         |   |      |          |                  |           |      |            |        |                        |      |                 |     |          |
|   |  |   |       |              |      |                  |             |         |   |      |          |                  |           |      |            |        |                        |      |                 |     |          |
| 3. ভোট গ্রহন কেন্দ্রের পূর্ণ বিবরণ :  |  |   |       |              |      |                  |             |         |   |      |          |                  |           |      |            |        |                        |      |                 |     |          |
| ভোট গ্রহন কেন্দ্রের নং, নাম :   | ভোট গ্রহন কেন্দ্রের শ্রেণী :   |   |       | গ্রামীণ      |      |                  |             |         |   |      |          |                  |           |      |            |        |                        |      |                 |     |          |
| 242 - মুন্সীডাঙ্গা অবৈতনিক প্রাথমিক স্কুল   | এই অংশে সহায়ক ভোটগ্রহন কেন্দ্রের সংখ্যা   |   |       | 0            |      |                  |             |         |   |      |          |                  |           |      |            |        |                        |      |                 |     |          |
| ভোট গ্রহন কেন্দ্রের ঠিকানা :  | :  |   |       |              |      |                  |             |         |   |      |          |                  |           |      |            |        |                        |      |                 |     |          |
| মুন্সীডাঙ্গা অবৈতনিক প্রাথমিক স্কুল, - রুম-1, মুন্সীডাঙ্গা  |  |   |       |              |      |                  |             |         |   |      |          |                  |           |      |            |        |                        |      |                 |     |          |
| 4. নির্বাচকের সংখ্যা :  |  |   |       |              |      |                  |             |         |   |      |          |                  |           |      |            |        |                        |      |                 |     |          |
| প্রথম ক্রমিক নং   | শেষ ক্রমিক নং  | মোট সংখ্যা  |       |              |      |                  |             |         |   |      |          |                  |           |      |            |        |                        |      |                 |     |          |
|   |  | পুরুষ   | মহিলা | তৃতীয় লিঙ্গ | মোট  |                  |             |         |   |      |          |                  |           |      |            |        |                        |      |                 |     |          |
| 1   | 1110   | 550   | 531   | 0            | 1081 |                  |             |         |   |      |          |                  |           |      |            |        |                        |      |                 |     |          |

নির্বাচক নিবন্ধন আধিকারিকের স্বাক্ষর

### Nazri Naksha



### Google Map View



### Polling Station Building Front View



### Polling Station Front View



### Cad View

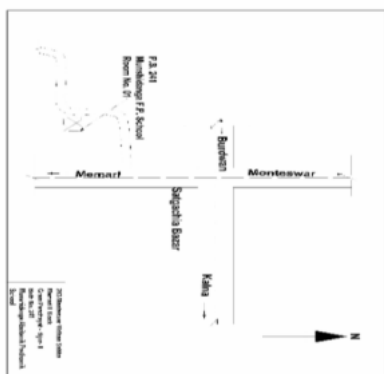

### Key MAP View

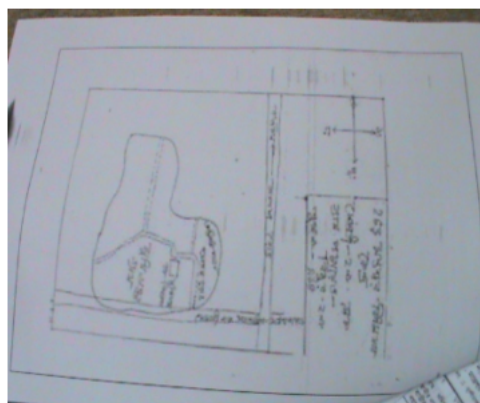



|  |                                |  |                                |  |                                |
|--|--------------------------------|--|--------------------------------|--|--------------------------------|
| 1<br>নাম : নন্দিতা ঘোষ (মন্ডল)<br>স্বামীর নাম: সুশীল ঘোষ<br>বাড়ির নং : n0202<br>বয়স : 36 লিঙ্গ : মহিলা | YWL1775394<br>ফটো উপলব্ধ       | 2<br>নাম : বিশ্বনাথ কর্মকার<br>পিতার নাম: অমল্য কর্মকার<br>বাড়ির নং : n0087<br>বয়স : 60 লিঙ্গ : পুরুষ    | WB/39/275/123372<br>ফটো উপলব্ধ | 3<br>নাম : শংকরী কর্মকার<br>স্বামীর নাম: বিশ্বনাথ কর্মকার<br>বাড়ির নং : n0087<br>বয়স : 56 লিঙ্গ : মহিলা      | WB/39/275/123373<br>ফটো উপলব্ধ |
| 4<br>নাম : গৌতম কর্মকার<br>পিতার নাম: বিশ্বনাথ কর্মকার<br>বাড়ির নং : n0087<br>বয়স : 40 লিঙ্গ : পুরুষ   | DWH2421840<br>ফটো উপলব্ধ       | 5<br>নাম : জ্যোত্স্না কর্মরার<br>স্বামীর নাম: গৌতম কর্মরার<br>বাড়ির নং : n0087<br>বয়স : 35 লিঙ্গ : মহিলা | YWL1699156<br>ফটো উপলব্ধ       | 6<br>নাম : মিতা ক্ষেত্রপাল<br>স্বামীর নাম: সংগ্রাম ক্ষেত্রপাল<br>বাড়ির নং : এন0240<br>বয়স : 26 লিঙ্গ : মহিলা | YWL2084424<br>ফটো উপলব্ধ       |
| 7<br>নাম : অপর্ণিতা ঘোষ<br>পিতার নাম: মানস ঘোষ<br>বাড়ির নং : 0031<br>বয়স : 26 লিঙ্গ : মহিলা            | YWL1968098<br>ফটো উপলব্ধ       | 8<br>নাম : অপর্ণা ঘোষ<br>স্বামীর নাম: অভিজিত ঘোষ<br>বাড়ির নং : 0020<br>বয়স : 34 লিঙ্গ : মহিলা            | YWL1968080<br>ফটো উপলব্ধ       | 9<br>নাম : শিবপ্রসাদ ঘোষ<br>পিতার নাম: কমলাকান্ত ঘোষ<br>বাড়ির নং : n0027<br>বয়স : 74 লিঙ্গ : পুরুষ           | WB/39/275/123678<br>ফটো উপলব্ধ |
| 10<br>নাম : ব্রজ গোপাল ঘোষ<br>পিতার নাম: গোবর্দন ঘোষ<br>বাড়ির নং : n0091<br>বয়স : 73 লিঙ্গ : পুরুষ     | YWL1002427<br>ফটো উপলব্ধ       | 11<br>নাম : তরুণ কুমার ঘোষ<br>পিতার নাম: অমর কুমার ঘোষ<br>বাড়ির নং : n0069<br>বয়স : 55 লিঙ্গ : পুরুষ     | DWH2421873<br>ফটো উপলব্ধ       | 12<br>নাম : অনিল কুমার ঘোষ<br>পিতার নাম: ভোলানাথ ঘোষ<br>বাড়ির নং : n0096<br>বয়স : 65 লিঙ্গ : পুরুষ           | DWH1897651<br>ফটো উপলব্ধ       |
| 13<br>নাম : নিবেদিতা ঘোষ<br>স্বামীর নাম: অনিল কুমার ঘোষ<br>বাড়ির নং : n0096<br>বয়স : 49 লিঙ্গ : মহিলা  | DWH1951821<br>ফটো উপলব্ধ       | 14<br>নাম : সুজাতা ঘোষ<br>স্বামীর নাম: দিলীপ ঘোষ<br>বাড়ির নং : n0030<br>বয়স : 46 লিঙ্গ : মহিলা           | DWH2421931<br>ফটো উপলব্ধ       | 15<br>নাম : অনিবার্ন ঘোষ<br>পিতার নাম: অরুণ কুমার ঘোষ<br>বাড়ির নং : n0271<br>বয়স : 26 লিঙ্গ : পুরুষ          | YWL2013019<br>ফটো উপলব্ধ       |
| 16<br>নাম : সঞ্জয় ঘোষ<br>পিতার নাম: ব্রজগোপাল ঘোষ<br>বাড়ির নং : n0091<br>বয়স : 36 লিঙ্গ : পুরুষ       | YWL1002435<br>ফটো উপলব্ধ       | 17<br>নাম : রাজীব ঘোষ<br>পিতার নাম: ব্রজগোপাল ঘোষ<br>বাড়ির নং : n0091<br>বয়স : 45 লিঙ্গ : পুরুষ          | DWH1953223<br>ফটো উপলব্ধ       | 18<br>নাম : পুষ্প ঘোষ<br>স্বামীর নাম: ব্রজগোপাল ঘোষ<br>বাড়ির নং : n0091<br>বয়স : 63 লিঙ্গ : মহিলা            | DWH2185247<br>ফটো উপলব্ধ       |
| 19<br>নাম : মৌমিতা ঘোষ<br>স্বামীর নাম: রাজীব ঘোষ<br>বাড়ির নং : n0091<br>বয়স : 33 লিঙ্গ : মহিলা         | YWL1419043<br>ফটো উপলব্ধ       | 20<br>নাম : গৌর চন্দ্র ঘোষ<br>পিতার নাম: অমৃতলাল ঘোষ<br>বাড়ির নং : n0096<br>বয়স : 61 লিঙ্গ : পুরুষ       | WB/39/275/123696<br>ফটো উপলব্ধ | 21<br>নাম : নন্দিতা ঘোষ<br>পিতার নাম: নির্মল চন্দ্র ঘোষ<br>বাড়ির নং : এন0015<br>বয়স : 25 লিঙ্গ : মহিলা       | YWL2083459<br>ফটো উপলব্ধ       |
| 22<br>নাম : আশিষ ঘোষ<br>পিতার নাম: প্রবীর ঘোষ<br>বাড়ির নং : এন0030<br>বয়স : 26 লিঙ্গ : পুরুষ           | YWL2081016<br>ফটো উপলব্ধ       | 23<br>নাম : মদন মোহন ঘোষ<br>পিতার নাম: অমর কুমার ঘোষ<br>বাড়ির নং : n0069<br>বয়স : 56 লিঙ্গ : পুরুষ       | DWH1853423<br>ফটো উপলব্ধ       | 24<br>নাম : সরস্বতী ঘোষ<br>স্বামীর নাম: নারায়ন চন্দ্র ঘোষ<br>বাড়ির নং : n0015<br>বয়স : 81 লিঙ্গ : মহিলা     | WB/39/275/123128<br>ফটো উপলব্ধ |
| 25<br>নাম : শংকর প্রসাদ ঘোষ<br>পিতার নাম: কমলা কান্ত ঘোষ<br>বাড়ির নং : n0025<br>বয়স : 74 লিঙ্গ : পুরুষ | WB/39/275/123370<br>ফটো উপলব্ধ | 26<br>নাম : মিনতী ঘোষ<br>স্বামীর নাম: অমর কুমার ঘোষ<br>বাড়ির নং : n0069<br>বয়স : 74 লিঙ্গ : মহিলা        | WB/39/275/123633<br>ফটো উপলব্ধ | 27<br>নাম : সমীর কুমার ঘোষ<br>পিতার নাম: নারায়ন চন্দ্র ঘোষ<br>বাড়ির নং : n0015<br>বয়স : 62 লিঙ্গ : পুরুষ    | YWL2577062<br>ফটো উপলব্ধ       |
| 28<br>নাম : তনুশ্রী ঘোষ<br>স্বামীর নাম: সন্দিপন ঘোষ<br>বাড়ির নং : n0059<br>বয়স : 33 লিঙ্গ : মহিলা      | YWL1858877<br>ফটো উপলব্ধ       | 29<br>নাম : সৌরভ ঘোষ<br>পিতার নাম: সনৎ ঘোষ<br>বাড়ির নং : n0069<br>বয়স : 28 লিঙ্গ : পুরুষ                 | YWL1858893<br>ফটো উপলব্ধ       | 30<br>নাম : সৈকত ঘোষ<br>পিতার নাম: কৃষ্ণকান্ত ঘোষ<br>বাড়ির নং : n0015<br>বয়স : 28 লিঙ্গ : পুরুষ              | YWL1858901<br>ফটো উপলব্ধ       |



|    |                  |   |            |    |                  |   |            |    |                  |  |            |
|----|------------------|---|------------|----|------------------|---|------------|----|------------------|--|------------|
| 31 | YWL1858927       | নাম : পূজা ঘোষ<br>পিতার নাম: তাপস কুমার ঘোষ<br>বাড়ির নং : n0070<br>বয়স : 28 লিঙ্গ : মহিলা           | ফটো উপলব্ধ | 32 | WB/39/275/123627 | নাম : শোভা ঘোষ<br>স্বামীর নাম: মদন মোহন ঘোষ<br>বাড়ির নং : n0069<br>বয়স : 48 লিঙ্গ : মহিলা       | ফটো উপলব্ধ | 33 | YWL1934496       | নাম : পূজা ঘোষ<br>পিতার নাম: বাসুদেব ঘোষ<br>বাড়ির নং : n0020<br>বয়স : 27 লিঙ্গ : মহিলা                 | ফটো উপলব্ধ |
| 34 | YWL1858778       | নাম : শুভজিৎ ঘোষ<br>পিতার নাম: মদন মোহন ঘোষ<br>বাড়ির নং : n0069<br>বয়স : 28 লিঙ্গ : পুরুষ           | ফটো উপলব্ধ | 35 | YWL1858828       | নাম : অক্ষয় ঘোষ<br>পিতার নাম: শ্যামসুন্দর ঘোষ<br>বাড়ির নং : n0021<br>বয়স : 28 লিঙ্গ : পুরুষ    | ফটো উপলব্ধ | 36 | DWH1853522       | নাম : অতসী ঘোষ<br>স্বামীর নাম: রামচন্দ্র ঘোষ<br>বাড়ির নং : n0028<br>বয়স : 61 লিঙ্গ : মহিলা             | ফটো উপলব্ধ |
| 37 | DWH2804268       | নাম : তনয় ঘোষ<br>পিতার নাম: সুভাষ চন্দ্র ঘোষ<br>বাড়ির নং : n0020<br>বয়স : 38 লিঙ্গ : পুরুষ         | ফটো উপলব্ধ | 38 | DWH1897727       | নাম : অভিজিত ঘোষ<br>পিতার নাম: প্রভাস ঘোষ<br>বাড়ির নং : n0020<br>বয়স : 44 লিঙ্গ : পুরুষ         | ফটো উপলব্ধ | 39 | DWH1852995       | নাম : গীতা ঘোষ<br>স্বামীর নাম: প্রভাত ঘোষ<br>বাড়ির নং : n0020<br>বয়স : 59 লিঙ্গ : মহিলা                | ফটো উপলব্ধ |
| 40 | WB/39/275/123014 | নাম : প্রভাস কুমার ঘোষ<br>পিতার নাম: তিনকড়ি ঘোষ<br>বাড়ির নং : n0020<br>বয়স : 64 লিঙ্গ : পুরুষ      | ফটো উপলব্ধ | 41 | YWL1002500       | নাম : ববিতা ঘোষ<br>স্বামীর নাম: বাসুদেব ঘোষ<br>বাড়ির নং : n0020<br>বয়স : 49 লিঙ্গ : মহিলা       | ফটো উপলব্ধ | 42 | WB/39/275/123253 | নাম : সুভাষ ঘোষ<br>পিতার নাম: তিনকড়ি ঘোষ<br>বাড়ির নং : n0020<br>বয়স : 59 লিঙ্গ : পুরুষ                | ফটো উপলব্ধ |
| 43 | DWH2622439       | নাম : রুস্পা ঘোষ<br>স্বামীর নাম: বিশ্বনাথ ঘোষ<br>বাড়ির নং : n0019<br>বয়স : 42 লিঙ্গ : মহিলা         | ফটো উপলব্ধ | 44 | WB/39/275/123520 | নাম : বিশ্বজিত ঘোষ<br>পিতার নাম: সুধীর ঘোষ<br>বাড়ির নং : n0017<br>বয়স : 49 লিঙ্গ : পুরুষ        | ফটো উপলব্ধ | 45 | DWH2421915       | নাম : নির্মল চন্দ্র ঘোষ<br>পিতার নাম: নারায়ণ চন্দ্র ঘোষ<br>বাড়ির নং : n0015<br>বয়স : 58 লিঙ্গ : পুরুষ | ফটো উপলব্ধ |
| 46 | YWL1296920       | নাম : সুদীপ কুমার ঘোষ<br>পিতার নাম: প্রকাশ চন্দ্র ঘোষ<br>বাড়ির নং : n0022<br>বয়স : 34 লিঙ্গ : পুরুষ | ফটো উপলব্ধ | 47 | WB/39/275/123552 | নাম : যোগমায়া ঘোষ<br>স্বামীর নাম: প্রকাশ ঘোষ<br>বাড়ির নং : n0022<br>বয়স : 57 লিঙ্গ : মহিলা     | ফটো উপলব্ধ | 48 | WB/39/275/123677 | নাম : প্রকাশ ঘোষ<br>পিতার নাম: শম্ভুনাথ ঘোষ<br>বাড়ির নং : n0022<br>বয়স : 65 লিঙ্গ : পুরুষ              | ফটো উপলব্ধ |
| 49 | WB/39/275/123474 | নাম : আরতি ঘোষ<br>স্বামীর নাম: অনিল ঘোষ<br>বাড়ির নং : n0069<br>বয়স : 78 লিঙ্গ : মহিলা               | ফটো উপলব্ধ | 50 | YWL1001940       | নাম : পূর্ণিমা ঘোষ<br>স্বামীর নাম: তরুণ কুমার ঘোষ<br>বাড়ির নং : n0069<br>বয়স : 50 লিঙ্গ : মহিলা | ফটো উপলব্ধ | 51 | YWL1419217       | নাম : পায়েল ঘোষ<br>স্বামীর নাম: পরিতোষ ঘোষ<br>বাড়ির নং : n0060<br>বয়স : 37 লিঙ্গ : মহিলা              | ফটো উপলব্ধ |
| 52 | DWH2184448       | নাম : সন্দিপন ঘোষ<br>পিতার নাম: মদনমোহন ঘোষ<br>বাড়ির নং : n0059<br>বয়স : 42 লিঙ্গ : পুরুষ           | ফটো উপলব্ধ | 53 | WB/39/275/123221 | নাম : মদনমোহন ঘোষ<br>পিতার নাম: কালীপদ ঘোষ<br>বাড়ির নং : n0059<br>বয়স : 74 লিঙ্গ : পুরুষ        | ফটো উপলব্ধ | 54 | YWL2443877       | নাম : রাম কৃষ্ণ ঘোষ<br>পিতার নাম: কালীপদ ঘোষ<br>বাড়ির নং : এন0000<br>বয়স : 77 লিঙ্গ : পুরুষ            | ফটো উপলব্ধ |
| 55 | DWH2422442       | নাম : মনিমালা ঘোষ<br>স্বামীর নাম: রাজকৃষ্ণ ঘোষ<br>বাড়ির নং : এন0000<br>বয়স : 40 লিঙ্গ : মহিলা       | ফটো উপলব্ধ | 56 | DWH2184562       | নাম : মাধবী ঘোষ<br>স্বামীর নাম: মানস ঘোষ<br>বাড়ির নং : n0031<br>বয়স : 47 লিঙ্গ : মহিলা          | ফটো উপলব্ধ | 57 | YWL1002401       | নাম : পার্থনাথ ঘোষ<br>পিতার নাম: পরেশ কুমার ঘোষ<br>বাড়ির নং : n0070<br>বয়স : 45 লিঙ্গ : পুরুষ          | ফটো উপলব্ধ |
| 58 | WB/39/275/123662 | নাম : উর্মিলা ঘোষ<br>স্বামীর নাম: তারক ঘোষ<br>বাড়ির নং : n0070<br>বয়স : 60 লিঙ্গ : মহিলা            | ফটো উপলব্ধ | 59 | WB/39/275/123661 | নাম : সাধনা ঘোষ<br>স্বামীর নাম: পরেশ ঘোষ<br>বাড়ির নং : n0070<br>বয়স : 69 লিঙ্গ : মহিলা          | ফটো উপলব্ধ | 60 | YWL1498039       | নাম : প্রদীপ কুমার ঘোষ<br>পিতার নাম: প্রকাশ চন্দ্র ঘোষ<br>বাড়ির নং : n0022<br>বয়স : 32 লিঙ্গ : পুরুষ   | ফটো উপলব্ধ |



|  |                                |   |                                |  |                                |
|--|--------------------------------|---|--------------------------------|--|--------------------------------|
| 61<br>নাম : বন্দনা ঘোষ<br>স্বামীর নাম: নির্মল চন্দ্র ঘোষ<br>বাড়ির নং : n0015<br>বয়স : 48 লিঙ্গ : মহিলা | DWH2421923<br>ফটো উপলব্ধ       | 62<br>নাম : যশোদা ঘোষ<br>স্বামীর নাম: সমীর কুমার ঘোষ<br>বাড়ির নং : n0015<br>বয়স : 49 লিঙ্গ : মহিলা  | DWH1852508<br>ফটো উপলব্ধ       | 63<br>নাম : সৌভিক ঘোষ<br>পিতার নাম: সমীর কুমার ঘোষ<br>বাড়ির নং : n0015<br>বয়স : 30 লিঙ্গ : পুরুষ         | YWL1775113<br>ফটো উপলব্ধ       |
| 64<br>নাম : প্রসেনজিৎ ঘোষ<br>পিতার নাম: সুধীর ঘোষ<br>বাড়ির নং : n0017<br>বয়স : 51 লিঙ্গ : পুরুষ        | YWL2443836<br>ফটো উপলব্ধ       | 65<br>নাম : তনুশ্রী ঘোষ<br>স্বামীর নাম: প্রসেনজিৎ ঘোষ<br>বাড়ির নং : n0017<br>বয়স : 44 লিঙ্গ : মহিলা | DWH2184513<br>ফটো উপলব্ধ       | 66<br>নাম : শিল্পী ঘোষ<br>স্বামীর নাম: বিশুজিৎ ঘোষ<br>বাড়ির নং : n0017<br>বয়স : 37 লিঙ্গ : মহিলা         | DWH2872042<br>ফটো উপলব্ধ       |
| 67<br>নাম : মীরা ঘোষ<br>স্বামীর নাম: শান্তিময় ঘোষ<br>বাড়ির নং : n0019<br>বয়স : 71 লিঙ্গ : মহিলা       | WB/39/275/123046<br>ফটো উপলব্ধ | 68<br>নাম : বিশ্বনাথ ঘোষ<br>পিতার নাম: শান্তিময় ঘোষ<br>বাড়ির নং : n0019<br>বয়স : 53 লিঙ্গ : পুরুষ  | WB/39/275/123726<br>ফটো উপলব্ধ | 69<br>নাম : মালতি ঘোষ<br>স্বামীর নাম: সুভাষ ঘোষ<br>বাড়ির নং : n0020<br>বয়স : 54 লিঙ্গ : মহিলা            | WB/39/275/123119<br>ফটো উপলব্ধ |
| 70<br>নাম : বাসুদেব ঘোষ<br>পিতার নাম: তিনকড়ি ঘোষ<br>বাড়ির নং : n0020<br>বয়স : 56 লিঙ্গ : পুরুষ        | WB/39/275/123298<br>ফটো উপলব্ধ | 71<br>নাম : সপ্তপর্ণা ঘোষ<br>স্বামীর নাম: তনয় ঘোষ<br>বাড়ির নং : এন0020<br>বয়স : 22 লিঙ্গ : মহিলা   | YWL2591170<br>ফটো উপলব্ধ       | 72<br>নাম : শ্যামসুন্দর ঘোষ<br>পিতার নাম: কমলাকান্ত ঘোষ<br>বাড়ির নং : n0021<br>বয়স : 66 লিঙ্গ : পুরুষ    | WB/39/275/123056<br>ফটো উপলব্ধ |
| 73<br>নাম : বুমা ঘোষ<br>স্বামীর নাম: শ্যামসুন্দর ঘোষ<br>বাড়ির নং : n0021<br>বয়স : 50 লিঙ্গ : মহিলা     | DWH2421899<br>ফটো উপলব্ধ       | 74<br>নাম : বিকাশ ঘোষ<br>পিতার নাম: শম্ভুনাথ ঘোষ<br>বাড়ির নং : n0023<br>বয়স : 63 লিঙ্গ : পুরুষ      | WB/39/275/123642<br>ফটো উপলব্ধ | 75<br>নাম : সন্ধ্যা ঘোষ<br>স্বামীর নাম: বিকাশ ঘোষ<br>বাড়ির নং : n0023<br>বয়স : 55 লিঙ্গ : মহিলা          | DWH1897685<br>ফটো উপলব্ধ       |
| 76<br>নাম : রবীন্দ্রনাথ ঘোষ<br>পিতার নাম: শম্ভুনাথ ঘোষ<br>বাড়ির নং : n0024<br>বয়স : 67 লিঙ্গ : পুরুষ   | WB/39/275/123617<br>ফটো উপলব্ধ | 77<br>নাম : নমিতা ঘোষ<br>স্বামীর নাম: রবীন্দ্রনাথ ঘোষ<br>বাড়ির নং : n0024<br>বয়স : 61 লিঙ্গ : মহিলা | DWH1897701<br>ফটো উপলব্ধ       | 78<br>নাম : সঞ্জিত কুমার ঘোষ<br>পিতার নাম: রবীন্দ্রনাথ ঘোষ<br>বাড়ির নং : n0024<br>বয়স : 39 লিঙ্গ : পুরুষ | DWH2422434<br>ফটো উপলব্ধ       |
| 79<br>নাম : পার্বতী ঘোষ<br>স্বামীর নাম: গোলকচন্দ্র ঘোষ<br>বাড়ির নং : n0026<br>বয়স : 63 লিঙ্গ : মহিলা   | WB/39/275/123453<br>ফটো উপলব্ধ | 80<br>নাম : কল্যাণী ঘোষ<br>স্বামীর নাম: শিবপ্রসাদ ঘোষ<br>বাড়ির নং : n0027<br>বয়স : 67 লিঙ্গ : মহিলা | DWH1853530<br>ফটো উপলব্ধ       | 81<br>নাম : আশীষ ঘোষ<br>পিতার নাম: রাম চন্দ্র ঘোষ<br>বাড়ির নং : n0028<br>বয়স : 34 লিঙ্গ : পুরুষ          | YWL1296862<br>ফটো উপলব্ধ       |
| 82<br>নাম : মনুলাল ঘোষ<br>পিতার নাম: শৈলেন্দ্রনাথ ঘোষ<br>বাড়ির নং : n0029<br>বয়স : 75 লিঙ্গ : পুরুষ    | WB/39/275/123467<br>ফটো উপলব্ধ | 83<br>নাম : কমলা ঘোষ<br>স্বামীর নাম: মনুলাল ঘোষ<br>বাড়ির নং : n0029<br>বয়স : 65 লিঙ্গ : মহিলা       | WB/39/275/123500<br>ফটো উপলব্ধ | 84<br>নাম : মনোজ ঘোষ<br>পিতার নাম: মনুলাল ঘোষ<br>বাড়ির নং : n0029<br>বয়স : 47 লিঙ্গ : পুরুষ              | YWL1002641<br>ফটো উপলব্ধ       |
| 85<br>নাম : রিঙ্কু ঘোষ<br>স্বামীর নাম: মনোজ ঘোষ<br>বাড়ির নং : n0029<br>বয়স : 43 লিঙ্গ : মহিলা          | YWL1199843<br>ফটো উপলব্ধ       | 86<br>নাম : অনুশীলা ঘোষ<br>স্বামীর নাম: গঙ্গাধর ঘোষ<br>বাড়ির নং : n0030<br>বয়স : 84 লিঙ্গ : মহিলা   | WB/39/275/123502<br>ফটো উপলব্ধ | 87<br>নাম : প্রবীর ঘোষ<br>পিতার নাম: গঙ্গাধর ঘোষ<br>বাড়ির নং : n0030<br>বয়স : 63 লিঙ্গ : পুরুষ           | DWH2184489<br>ফটো উপলব্ধ       |
| 88<br>নাম : প্রতিমা ঘোষ<br>স্বামীর নাম: প্রবীর ঘোষ<br>বাড়ির নং : n0030<br>বয়স : 57 লিঙ্গ : মহিলা       | DWH2184497<br>ফটো উপলব্ধ       | 89<br>নাম : দিলীপ ঘোষ<br>পিতার নাম: গঙ্গাধর ঘোষ<br>বাড়ির নং : n0030<br>বয়স : 59 লিঙ্গ : পুরুষ       | WB/39/275/123591<br>ফটো উপলব্ধ | 90<br>নাম : শুভঙ্কর ঘোষ<br>পিতার নাম: গৌরচন্দ্র ঘোষ<br>বাড়ির নং : n0096<br>বয়স : 30 লিঙ্গ : পুরুষ        | YWL1699271<br>ফটো উপলব্ধ       |



|   |                  |            |  |                  |            |  |                  |            |
|---|------------------|------------|--|------------------|------------|--|------------------|------------|
| 91<br>নাম : সমীর ঘোষ<br>পিতার নাম: গদাধর ঘোষ<br>বাড়ির নং : n0099<br>বয়স : 71 লিঙ্গ : পুরুষ              | WB/39/275/123294 | ফটো উপলব্ধ | 92<br>নাম : কম্পনা ঘোষ<br>স্বামীর নাম: সমীর ঘোষ<br>বাড়ির নং : n0099<br>বয়স : 61 লিঙ্গ : মহিলা          | WB/39/275/123451 | ফটো উপলব্ধ | 93<br>নাম : বর্ণালী ঘোষ<br>স্বামীর নাম: পার্থনাথ ঘোষ<br>বাড়ির নং : n0070<br>বয়স : 41 লিঙ্গ : মহিলা     | YWL1418953       | ফটো উপলব্ধ |
| 94<br>নাম : পুলক ঘোষ<br>পিতার নাম: বসন্ত ঘোষ<br>বাড়ির নং : n0095<br>বয়স : 62 লিঙ্গ : পুরুষ              | WB/39/275/123692 | ফটো উপলব্ধ | 95<br>নাম : বনমালা ঘোষ<br>স্বামীর নাম: পুলক ঘোষ<br>বাড়ির নং : n0095<br>বয়স : 50 লিঙ্গ : মহিলা          | DWH1897883       | ফটো উপলব্ধ | 96<br>নাম : পলাশ ঘোষ<br>পিতার নাম: বসন্ত ঘোষ<br>বাড়ির নং : n0095<br>বয়স : 60 লিঙ্গ : পুরুষ             | WB/39/275/123362 | ফটো উপলব্ধ |
| 97<br>নাম : রত্না ঘোষ<br>স্বামীর নাম: পলাশ ঘোষ<br>বাড়ির নং : n0095<br>বয়স : 50 লিঙ্গ : মহিলা            | WB/39/275/123382 | ফটো উপলব্ধ | 98<br>নাম : সৌভিক ঘোষ<br>পিতার নাম: পলাশ ঘোষ<br>বাড়ির নং : n0095<br>বয়স : 30 লিঙ্গ : পুরুষ             | YWL1699313       | ফটো উপলব্ধ | 99<br>নাম : প্রবীর কুমার ঘোষ<br>পিতার নাম: ভোলানাথ ঘোষ<br>বাড়ির নং : n0096<br>বয়স : 73 লিঙ্গ : পুরুষ   | DWH1853233       | ফটো উপলব্ধ |
| 100<br>নাম : কাকুলী ঘোষ<br>স্বামীর নাম: গৌর ঘোষ<br>বাড়ির নং : n0096<br>বয়স : 52 লিঙ্গ : মহিলা           | WB/39/275/123352 | ফটো উপলব্ধ | 101<br>নাম : সনৎ ঘোষ<br>পিতার নাম: অনিল ঘোষ<br>বাড়ির নং : n0069<br>বয়স : 60 লিঙ্গ : পুরুষ              | WB/39/275/123339 | ফটো উপলব্ধ | 102<br>নাম : রঞ্জিতা ঘোষ<br>স্বামীর নাম: সনৎ ঘোষ<br>বাড়ির নং : n0069<br>বয়স : 53 লিঙ্গ : মহিলা         | WB/39/275/123631 | ফটো উপলব্ধ |
| 103<br>নাম : সরোজ ঘোষ<br>পিতার নাম: অনিল ঘোষ<br>বাড়ির নং : n0069<br>বয়স : 58 লিঙ্গ : পুরুষ              | DWH1852573       | ফটো উপলব্ধ | 104<br>নাম : মনিকা ঘোষ<br>স্বামীর নাম: সরোজ ঘোষ<br>বাড়ির নং : n0069<br>বয়স : 53 লিঙ্গ : মহিলা          | WB/39/275/123635 | ফটো উপলব্ধ | 105<br>নাম : প্রবীণ কুমার ঘোষ<br>পিতার নাম: সরোজ ঘোষ<br>বাড়ির নং : n0069<br>বয়স : 38 লিঙ্গ : পুরুষ     | DWH2804243       | ফটো উপলব্ধ |
| 106<br>নাম : বরুণ কুমার ঘোষ<br>পিতার নাম: সুনীল কুমার ঘোষ<br>বাড়ির নং : n0069<br>বয়স : 48 লিঙ্গ : পুরুষ | DWH1852896       | ফটো উপলব্ধ | 107<br>নাম : মানসী ঘোষ<br>স্বামীর নাম: বরুণ কুমার ঘোষ<br>বাড়ির নং : n0069<br>বয়স : 36 লিঙ্গ : মহিলা    | DWH2804235       | ফটো উপলব্ধ | 108<br>নাম : সুভদ্রা রানি ঘোষ<br>স্বামীর নাম: সুনীল ঘোষ<br>বাড়ির নং : n0069<br>বয়স : 72 লিঙ্গ : মহিলা  | YWL2623338       | ফটো উপলব্ধ |
| 109<br>নাম : অরুণ কুমার ঘোষ<br>পিতার নাম: সুনীল কুমার ঘোষ<br>বাড়ির নং : n0069<br>বয়স : 54 লিঙ্গ : পুরুষ | DWH1852318       | ফটো উপলব্ধ | 110<br>নাম : সুসমা ঘোষ<br>স্বামীর নাম: লক্ষ্মীকান্ত ঘোষ<br>বাড়ির নং : n0070<br>বয়স : 67 লিঙ্গ : মহিলা  | DWH1853381       | ফটো উপলব্ধ | 111<br>নাম : জয়ন্ত ঘোষ<br>পিতার নাম: লক্ষ্মীকান্ত ঘোষ<br>বাড়ির নং : n0070<br>বয়স : 50 লিঙ্গ : পুরুষ   | WB/39/275/123722 | ফটো উপলব্ধ |
| 112<br>নাম : শ্যামলী ঘোষ<br>স্বামীর নাম: জয়ন্ত ঘোষ<br>বাড়ির নং : n0070<br>বয়স : 43 লিঙ্গ : মহিলা       | DWH2366599       | ফটো উপলব্ধ | 113<br>নাম : নবকুমার ঘোষ<br>পিতার নাম: গোপীতোষ ঘোষ<br>বাড়ির নং : n0070<br>বয়স : 69 লিঙ্গ : পুরুষ       | DWH1852870       | ফটো উপলব্ধ | 114<br>নাম : ইরাবতী ঘোষ<br>স্বামীর নাম: নবকুমার ঘোষ<br>বাড়ির নং : n0070<br>বয়স : 65 লিঙ্গ : মহিলা      | WB/39/275/123671 | ফটো উপলব্ধ |
| 115<br>নাম : লিপিকা ঘোষ<br>স্বামীর নাম: উৎপল ঘোষ<br>বাড়ির নং : n0070<br>বয়স : 35 লিঙ্গ : মহিলা          | YPL1482892       | ফটো উপলব্ধ | 116<br>নাম : সুকুমার ঘোষ<br>পিতার নাম: গোপীতোষ ঘোষ<br>বাড়ির নং : n0070<br>বয়স : 67 লিঙ্গ : পুরুষ       | WB/39/275/123336 | ফটো উপলব্ধ | 117<br>নাম : লক্ষ্মীরানী ঘোষ<br>স্বামীর নাম: সুকুমার ঘোষ<br>বাড়ির নং : n0070<br>বয়স : 64 লিঙ্গ : মহিলা | DWH1853563       | ফটো উপলব্ধ |
| 118<br>নাম : প্রতিমা ঘোষ<br>স্বামীর নাম: সুকুমার ঘোষ<br>বাড়ির নং : n0070<br>বয়স : 54 লিঙ্গ : মহিলা      | DWH1853357       | ফটো উপলব্ধ | 119<br>নাম : প্রতাপ চন্দ্র ঘোষ<br>পিতার নাম: সুকুমার ঘোষ<br>বাড়ির নং : n0070<br>বয়স : 40 লিঙ্গ : পুরুষ | DWH2366565       | ফটো উপলব্ধ | 120<br>নাম : তারক নাথ ঘোষ<br>পিতার নাম: গোপীতোষ ঘোষ<br>বাড়ির নং : n0070<br>বয়স : 64 লিঙ্গ : পুরুষ      | DWH0236877       | ফটো উপলব্ধ |



|   |                  |            |  |                  |            |  |                  |            |
|---|------------------|------------|--|------------------|------------|--|------------------|------------|
| 121<br>নাম : তাপস ঘোষ<br>পিতার নাম: গোপীতোষ ঘোষ<br>বাড়ির নং : n0070<br>বয়স : 61 লিঙ্গ : পুরুষ         | WB/39/275/123553 | ফটো উপলব্ধ | 122<br>নাম : তাপসী ঘোষ<br>স্বামীর নাম: তাপস ঘোষ<br>বাড়ির নং : n0070<br>বয়স : 48 লিঙ্গ : মহিলা          | DWH1853571       | ফটো উপলব্ধ | 123<br>নাম : অশোক ঘোষ<br>পিতার নাম: কমলাকান্ত ঘোষ<br>বাড়ির নং : n0032<br>বয়স : 82 লিঙ্গ : পুরুষ            | DWH1853290       | ফটো উপলব্ধ |
| 124<br>নাম : সবিতা ঘোষ<br>স্বামীর নাম: অশোক ঘোষ<br>বাড়ির নং : n0032<br>বয়স : 75 লিঙ্গ : মহিলা         | WB/39/275/123250 | ফটো উপলব্ধ | 125<br>নাম : সুদীপ ঘোষ<br>পিতার নাম: অশোক ঘোষ<br>বাড়ির নং : n0032<br>বয়স : 51 লিঙ্গ : পুরুষ            | DWH1950716       | ফটো উপলব্ধ | 126<br>নাম : বুমা ঘোষ<br>স্বামীর নাম: সুদীপ ঘোষ<br>বাড়ির নং : n0032<br>বয়স : 35 লিঙ্গ : মহিলা              | YWL1699164       | ফটো উপলব্ধ |
| 127<br>নাম : সুমিত্রা ঘোষ<br>স্বামীর নাম: নলীন ঘোষ<br>বাড়ির নং : n0057<br>বয়স : 83 লিঙ্গ : মহিলা      | DWH1853027       | ফটো উপলব্ধ | 128<br>নাম : বিপুল ঘোষ<br>পিতার নাম: নলীন ঘোষ<br>বাড়ির নং : n0057<br>বয়স : 63 লিঙ্গ : পুরুষ            | DWH1852383       | ফটো উপলব্ধ | 129<br>নাম : অম্বিকা ঘোষ<br>স্বামীর নাম: বিপুল ঘোষ<br>বাড়ির নং : n0057<br>বয়স : 48 লিঙ্গ : মহিলা           | DWH1852391       | ফটো উপলব্ধ |
| 130<br>নাম : বিধানচন্দ্র ঘোষ<br>পিতার নাম: নলীন ঘোষ<br>বাড়ির নং : n0057<br>বয়স : 52 লিঙ্গ : পুরুষ     | DWH1852888       | ফটো উপলব্ধ | 131<br>নাম : সিধান ঘোষ<br>পিতার নাম: নলীন ঘোষ<br>বাড়ির নং : n0057<br>বয়স : 50 লিঙ্গ : পুরুষ            | DWH1852664       | ফটো উপলব্ধ | 132<br>নাম : বুল্টি ঘোষ<br>স্বামীর নাম: সিধান ঘোষ<br>বাড়ির নং : n0057<br>বয়স : 32 লিঙ্গ : মহিলা            | YWL1699198       | ফটো উপলব্ধ |
| 133<br>নাম : ঝর্ণা ঘোষ<br>স্বামীর নাম: বিধান চন্দ্র ঘোষ<br>বাড়ির নং : n0057<br>বয়স : 48 লিঙ্গ : মহিলা | DWH1897834       | ফটো উপলব্ধ | 134<br>নাম : রাকেশ কৃষ্ণ ঘোষ<br>পিতার নাম: রামকৃষ্ণ ঘোষ<br>বাড়ির নং : এন0000<br>বয়স : 42 লিঙ্গ : পুরুষ | DWH2184430       | ফটো উপলব্ধ | 135<br>নাম : কমলারানী ঘোষ<br>স্বামীর নাম: রামকৃষ্ণ ঘোষ<br>বাড়ির নং : এন0000<br>বয়স : 72 লিঙ্গ : মহিলা      | YWL2443869       | ফটো উপলব্ধ |
| 136<br>নাম : রাজকৃষ্ণ ঘোষ<br>পিতার নাম: রামকৃষ্ণ ঘোষ<br>বাড়ির নং : এন0000<br>বয়স : 50 লিঙ্গ : পুরুষ   | YWL2443885       | ফটো উপলব্ধ | 137<br>নাম : অঙ্কিতা ঘোষ<br>পিতার নাম: শ্যাম সুন্দর ঘোষ<br>বাড়ির নং : n0021<br>বয়স : 24 লিঙ্গ : মহিলা  | YWL2325983       | ফটো উপলব্ধ | Q 138<br>নাম : রাজেশ ঘোষ<br>পিতার নাম: রবীন্দ্রনাথ ঘোষ<br>বাড়ির নং : এন 0207<br>বয়স : 25 লিঙ্গ : পুরুষ     | YWL2079937       | ফটো উপলব্ধ |
| 139<br>নাম : অরিত্র ঘোষ<br>পিতার নাম: অনিল কুমার ঘোষ<br>বাড়ির নং : এন0096<br>বয়স : 26 লিঙ্গ : পুরুষ   | YWL2085363       | ফটো উপলব্ধ | 140<br>নাম : মোহিনী ঘোষ<br>স্বামীর নাম: সঞ্জিত কুমার ঘোষ<br>বাড়ির নং : n000<br>বয়স : 25 লিঙ্গ : মহিলা  | YWL2326098       | ফটো উপলব্ধ | 141<br>নাম : কৃষ্ণকান্ত ঘোষ<br>পিতার নাম: নারায়ণ চন্দ্র ঘোষ<br>বাড়ির নং : n0015<br>বয়স : 63 লিঙ্গ : পুরুষ | YWL2337053       | ফটো উপলব্ধ |
| 142<br>নাম : চন্দনা ঘোষ<br>স্বামীর নাম: কৃষ্ণকান্ত ঘোষ<br>বাড়ির নং : n0015<br>বয়স : 53 লিঙ্গ : মহিলা  | DWH2184471       | ফটো উপলব্ধ | 143<br>নাম : মন্দিরা ঘোষ<br>স্বামীর নাম: সঞ্জয় ঘোষ<br>বাড়ির নং : এন0091<br>বয়স : 25 লিঙ্গ : মহিলা     | UVD2087203       | ফটো উপলব্ধ | 144<br>নাম : সরিতা ঘোষ<br>পিতার নাম: সরোজ ঘোষ<br>বাড়ির নং : n0069<br>বয়স : 28 লিঙ্গ : মহিলা                | YWL1858885       | ফটো উপলব্ধ |
| 145<br>নাম : আর্ঘ্যরূপ ঘোষ<br>পিতার নাম: তরুণ কুমার ঘোষ<br>বাড়ির নং : n000<br>বয়স : 24 লিঙ্গ : পুরুষ  | YWL2326064       | ফটো উপলব্ধ | 146<br>নাম : পিন্টু লাল ঘোষ<br>পিতার নাম: পরেশ কুমার ঘোষ<br>বাড়ির নং : n0070<br>বয়স : 53 লিঙ্গ : পুরুষ | WB/39/275/123345 | ফটো উপলব্ধ | 147<br>নাম : অমর কুমার ঘোষ<br>পিতার নাম: গোবর্ধন ঘোষ<br>বাড়ির নং : n0069<br>বয়স : 83 লিঙ্গ : পুরুষ         | WB/39/275/123292 | ফটো উপলব্ধ |
| 148<br>নাম : মিনতী ঘোষ<br>স্বামীর নাম: শংকর প্রসাদ ঘোষ<br>বাড়ির নং : n0025<br>বয়স : 64 লিঙ্গ : মহিলা  | WB/39/275/123238 | ফটো উপলব্ধ | 149<br>নাম : শঙ্কু ঘোষ<br>পিতার নাম: কৃষ্ণ কান্ত ঘোষ<br>বাড়ির নং : এন0015<br>বয়স : 25 লিঙ্গ : পুরুষ    | YWL2080927       | ফটো উপলব্ধ | 150<br>নাম : গোলকচন্দ্র ঘোষ<br>পিতার নাম: কমলাকান্ত ঘোষ<br>বাড়ির নং : n0026<br>বয়স : 70 লিঙ্গ : পুরুষ      | WB/39/275/123749 | ফটো উপলব্ধ |



|   |                                |  |                          |  |                                |
|---|--------------------------------|--|--------------------------|--|--------------------------------|
| 151<br>নাম : নিমাই চন্দ্র ঘোষ<br>পিতার নাম: অমত কুমার ঘোষ<br>বাড়ির নং : n0096<br>বয়স : 63 লিঙ্গ : পুরুষ | WB/39/275/123358<br>ফটো উপলব্ধ | 152<br>নাম : আল্পনা ঘোষ<br>স্বামীর নাম: নিমাই চন্দ্র ঘোষ<br>বাড়ির নং : n0096<br>বয়স : 50 লিঙ্গ : মহিলা | DWH1853241<br>ফটো উপলব্ধ | 153<br>নাম : স্বপ্না রানী ঘোষ<br>স্বামীর নাম: মাধাই চন্দ্র ঘোষ<br>বাড়ির নং : n0060<br>বয়স : 60 লিঙ্গ : মহিলা | DWH1853779<br>ফটো উপলব্ধ       |
| 154<br>নাম : পরিতোষ ঘোষ<br>পিতার নাম: মাধাই চন্দ্র ঘোষ<br>বাড়ির নং : n0060<br>বয়স : 44 লিঙ্গ : পুরুষ    | DWH1853332<br>ফটো উপলব্ধ       | 155<br>নাম : অপরেণ ঘোষ<br>পিতার নাম: গোলক চন্দ্র ঘোষ<br>বাড়ির নং : n0026<br>বয়স : 41 লিঙ্গ : পুরুষ     | DWH2366573<br>ফটো উপলব্ধ | 156<br>নাম : মাধাই চন্দ্র ঘোষ<br>পিতার নাম: কানাইলাল ঘোষ<br>বাড়ির নং : n0060<br>বয়স : 65 লিঙ্গ : পুরুষ       | YWL2228872<br>ফটো উপলব্ধ       |
| 157<br>নাম : মহাদেব ঘোষ<br>পিতার নাম: দিলীপ ঘোষ<br>বাড়ির নং : n0030<br>বয়স : 24 লিঙ্গ : পুরুষ           | YWL2325926<br>ফটো উপলব্ধ       | 158<br>নাম : সুমনা ঘোষ<br>পিতার নাম: প্রসেনজিৎ ঘোষ<br>বাড়ির নং : এন0017<br>বয়স : 23 লিঙ্গ : মহিলা      | YWL2427359<br>ফটো উপলব্ধ | 159<br>নাম : অনিশ ঘোষ<br>পিতার নাম: নির্মল চন্দ্র ঘোষ<br>বাড়ির নং : এন0015<br>বয়স : 22 লিঙ্গ : পুরুষ         | YWL2427391<br>ফটো উপলব্ধ       |
| 160<br>নাম : সৈকত ঘোষ<br>পিতার নাম: পুলক ঘোষ<br>বাড়ির নং : এন0095<br>বয়স : 23 লিঙ্গ : পুরুষ             | YWL2402048<br>ফটো উপলব্ধ       | 161<br>নাম : উৎপল ঘোষ<br>পিতার নাম: নবকুমার ঘোষ<br>বাড়ির নং : n0070<br>বয়স : 40 লিঙ্গ : পুরুষ          | DWH2421972<br>ফটো উপলব্ধ | 162<br>নাম : পিনাকী ঘোষ<br>পিতার নাম: জয়ন্ত ঘোষ<br>বাড়ির নং : এন0070<br>বয়স : 21 লিঙ্গ : পুরুষ              | YWL2601714<br>ফটো উপলব্ধ       |
| 163<br>নাম : মানস ঘোষ<br>পিতার নাম: নারায়ন চন্দ্র ঘোষ<br>বাড়ির নং : n0031<br>বয়স : 58 লিঙ্গ : পুরুষ    | YWL2228880<br>ফটো উপলব্ধ       | 164<br>নাম : অনিতা ঘোষ<br>পিতার নাম: বিধানচন্দ্র ঘোষ<br>বাড়ির নং : এন0057<br>বয়স : 21 লিঙ্গ : মহিলা    | YWL2497121<br>ফটো উপলব্ধ | 165<br>নাম : শারদা ঘোষ<br>পিতার নাম: পরেশ নাথ ঘোষ<br>বাড়ির নং : এন0069<br>বয়স : 27 লিঙ্গ : মহিলা             | TCK1972413<br>ফটো উপলব্ধ       |
| 166<br>নাম : পূজা ঘোষ<br>স্বামীর নাম: বিপ্লব সুরুল<br>বাড়ির নং : এন0102<br>বয়স : 30 লিঙ্গ : মহিলা       | YWL1699305<br>ফটো উপলব্ধ       | 167<br>নাম : উত্তম কুমার ঘোষ<br>পিতার নাম: ভোলানাথ ঘোষ<br>বাড়ির নং : n0096<br>বয়স : 53 লিঙ্গ : পুরুষ   | DWH2421881<br>ফটো উপলব্ধ | 168<br>নাম : বাহা টুডু (হেমরম)<br>স্বামীর নাম: সোমলাল হেমরম<br>বাড়ির নং : এন0147<br>বয়স : 31 লিঙ্গ : মহিলা   | YWL2080018<br>ফটো উপলব্ধ       |
| 169<br>নাম : উমা দাঁ দাস<br>স্বামীর নাম: দেবব্রত দাঁ<br>বাড়ির নং : এন0055<br>বয়স : 22 লিঙ্গ : মহিলা     | YWL2427490<br>ফটো উপলব্ধ       | 170<br>নাম : দেবব্রত দাঁ<br>পিতার নাম: বন্দন দাঁ<br>বাড়ির নং : n0055<br>বয়স : 31 লিঙ্গ : পুরুষ         | YWL1699297<br>ফটো উপলব্ধ | 171<br>নাম : শ্রীকান্ত দাঁ<br>পিতার নাম: জীতেন্দ্র দাঁ<br>বাড়ির নং : 0055<br>বয়স : 26 লিঙ্গ : পুরুষ          | YWL1968106<br>ফটো উপলব্ধ       |
| 172<br>নাম : সোনিয়া দাঁ<br>স্বামীর নাম: শ্রীকান্ত দাঁ<br>বাড়ির নং : এন0055<br>বয়স : 23 লিঙ্গ : মহিলা   | YWL2599363<br>ফটো উপলব্ধ       | 173<br>নাম : অর্নব দাঁ<br>পিতার নাম: বন্দন দাঁ<br>বাড়ির নং : 0055<br>বয়স : 28 লিঙ্গ : পুরুষ            | YWL1968114<br>ফটো উপলব্ধ | 174<br>নাম : চন্দন দাঁ<br>পিতার নাম: মানিক দাঁ<br>বাড়ির নং : n0055<br>বয়স : 59 লিঙ্গ : পুরুষ                 | DWH1852672<br>ফটো উপলব্ধ       |
| 175<br>নাম : কল্যাণী দাঁ<br>স্বামীর নাম: চন্দন দাঁ<br>বাড়ির নং : n0055<br>বয়স : 55 লিঙ্গ : মহিলা        | DWH1852680<br>ফটো উপলব্ধ       | 176<br>নাম : সুব্রত দাঁ<br>পিতার নাম: চন্দন দাঁ<br>বাড়ির নং : n0055<br>বয়স : 30 লিঙ্গ : পুরুষ          | YWL1699321<br>ফটো উপলব্ধ | 177<br>নাম : কৃষ্ণা দাঁ<br>স্বামীর নাম: বন্দন দাঁ<br>বাড়ির নং : n0055<br>বয়স : 53 লিঙ্গ : মহিলা              | DWH1853399<br>ফটো উপলব্ধ       |
| 178<br>নাম : জিতেন্দ্র দাঁ<br>পিতার নাম: মানিক দাঁ<br>বাড়ির নং : n0055<br>বয়স : 50 লিঙ্গ : পুরুষ        | WB/39/275/123241<br>ফটো উপলব্ধ | 179<br>নাম : বুলু দাঁ<br>স্বামীর নাম: জীতেন্দ্র দাঁ<br>বাড়ির নং : n0055<br>বয়স : 49 লিঙ্গ : মহিলা      | DWH1852656<br>ফটো উপলব্ধ | 180<br>নাম : গৌর দাস<br>পিতার নাম: সুধীর দাস<br>বাড়ির নং : n0004<br>বয়স : 77 লিঙ্গ : পুরুষ                   | WB/39/275/123078<br>ফটো উপলব্ধ |



|  |                                |  |                                |   |                                |
|--|--------------------------------|--|--------------------------------|---|--------------------------------|
| 181<br>নাম : নীলিমা দাস<br>স্বামীর নাম: গৌর দাস<br>বাড়ির নং : n0004<br>বয়স : 71 লিঙ্গ : মহিলা          | DWH1852409<br>ফটো উপলব্ধ       | 182<br>নাম : ক্ষুদিরাম দাস<br>পিতার নাম: মধুসূদন দাস<br>বাড়ির নং : n0040<br>বয়স : 56 লিঙ্গ : পুরুষ   | WB/39/275/123462<br>ফটো উপলব্ধ | 183<br>নাম : রানু দাস<br>স্বামীর নাম: ক্ষুদিরাম দাস<br>বাড়ির নং : n0040<br>বয়স : 52 লিঙ্গ : মহিলা       | WB/39/275/123206<br>ফটো উপলব্ধ |
| 184<br>নাম : শোভা দাস<br>স্বামীর নাম: সুকুমার দাস<br>বাড়ির নং : n0041<br>বয়স : 57 লিঙ্গ : মহিলা        | WB/39/275/123202<br>ফটো উপলব্ধ | 185<br>নাম : শর্মিলা দাস<br>পিতার নাম: সুকুমার দাস<br>বাড়ির নং : n0041<br>বয়স : 29 লিঙ্গ : মহিলা     | YWL1775188<br>ফটো উপলব্ধ       | 186<br>নাম : অন্ন দাস<br>স্বামীর নাম: নেপূর দাস<br>বাড়ির নং : n0042<br>বয়স : 61 লিঙ্গ : মহিলা           | WB/39/275/123204<br>ফটো উপলব্ধ |
| 187<br>নাম : অরুণ দাস<br>পিতার নাম: নেপূর দাস<br>বাড়ির নং : n0042<br>বয়স : 49 লিঙ্গ : পুরুষ            | WB/39/275/123594<br>ফটো উপলব্ধ | 188<br>নাম : স্বরূপ দাস<br>পিতার নাম: নেপূর দাস<br>বাড়ির নং : n0042<br>বয়স : 45 লিঙ্গ : পুরুষ        | DWH1852813<br>ফটো উপলব্ধ       | 189<br>নাম : হরিহর দাস<br>পিতার নাম: নারায়ন দাস<br>বাড়ির নং : n0043<br>বয়স : 61 লিঙ্গ : পুরুষ          | WB/39/275/123595<br>ফটো উপলব্ধ |
| 190<br>নাম : কাজল দাস<br>স্বামীর নাম: হরিহর দাস<br>বাড়ির নং : n0043<br>বয়স : 52 লিঙ্গ : মহিলা          | DWH1897719<br>ফটো উপলব্ধ       | 191<br>নাম : দয়াময় দাস<br>পিতার নাম: হরিহর দাস<br>বাড়ির নং : n0043<br>বয়স : 33 লিঙ্গ : পুরুষ       | YWL1608124<br>ফটো উপলব্ধ       | 192<br>নাম : জয়দেব দাস<br>পিতার নাম: নারায়ন দাস<br>বাড়ির নং : n0043<br>বয়স : 55 লিঙ্গ : পুরুষ         | WB/39/275/123681<br>ফটো উপলব্ধ |
| 193<br>নাম : বন্দনা দাস<br>স্বামীর নাম: জয়দেব দাস<br>বাড়ির নং : n0043<br>বয়স : 49 লিঙ্গ : মহিলা       | DWH2708170<br>ফটো উপলব্ধ       | 194<br>নাম : সুভদ্রা দাস<br>স্বামীর নাম: রাখাকৃষ্ণ দাস<br>বাড়ির নং : n0052<br>বয়স : 76 লিঙ্গ : মহিলা | WB/39/275/123601<br>ফটো উপলব্ধ | 195<br>নাম : অশোক দাস<br>পিতার নাম: রাখাকৃষ্ণ দাস<br>বাড়ির নং : n0052<br>বয়স : 62 লিঙ্গ : পুরুষ         | WB/39/275/123343<br>ফটো উপলব্ধ |
| 196<br>নাম : চন্দনা দাস<br>স্বামীর নাম: অশোক দাস<br>বাড়ির নং : n0052<br>বয়স : 57 লিঙ্গ : মহিলা         | WB/39/275/123602<br>ফটো উপলব্ধ | 197<br>নাম : মহেশ্বর দাস<br>পিতার নাম: অশোক দাস<br>বাড়ির নং : n0052<br>বয়স : 42 লিঙ্গ : পুরুষ        | DWH2708576<br>ফটো উপলব্ধ       | 198<br>নাম : পরেশ দাস<br>পিতার নাম: রাখাকৃষ্ণ দাস<br>বাড়ির নং : n0052<br>বয়স : 59 লিঙ্গ : পুরুষ         | DWH1853654<br>ফটো উপলব্ধ       |
| 199<br>নাম : গীতা দাস<br>স্বামীর নাম: পরেশ দাস<br>বাড়ির নং : n0052<br>বয়স : 53 লিঙ্গ : মহিলা           | WB/39/275/123603<br>ফটো উপলব্ধ | 200<br>নাম : রুমা দাস<br>স্বামীর নাম: মহেশ্বর দাস<br>বাড়ির নং : n0052<br>বয়স : 33 লিঙ্গ : মহিলা      | YWL1419209<br>ফটো উপলব্ধ       | 201<br>নাম : বিনোদ বিহারী দাস<br>পিতার নাম: শংকর দাস<br>বাড়ির নং : n0097<br>বয়স : 46 লিঙ্গ : পুরুষ      | DWH2184604<br>ফটো উপলব্ধ       |
| 202<br>নাম : বন্দনা দাস<br>স্বামীর নাম: বিনোদ বিহারী দাস<br>বাড়ির নং : n0097<br>বয়স : 36 লিঙ্গ : মহিলা | YWL1002815<br>ফটো উপলব্ধ       | 203<br>নাম : সুকুমার দাস<br>পিতার নাম: নারায়ন দাস<br>বাড়ির নং : n0041<br>বয়স : 61 লিঙ্গ : পুরুষ     | DWH1852359<br>ফটো উপলব্ধ       | 204<br>নাম : সন্দীপ দাস<br>পিতার নাম: ক্ষুদিরাম দাস<br>বাড়ির নং : n0040<br>বয়স : 31 লিঙ্গ : পুরুষ       | YWL1608090<br>ফটো উপলব্ধ       |
| 205<br>নাম : সুচিত্রা দাস<br>স্বামীর নাম: উদয় দাস<br>বাড়ির নং : n0004<br>বয়স : 41 লিঙ্গ : মহিলা       | DWH2422475<br>ফটো উপলব্ধ       | 206<br>নাম : উদয় দাস<br>পিতার নাম: গৌর দাস<br>বাড়ির নং : n0004<br>বয়স : 50 লিঙ্গ : পুরুষ            | WB/39/275/123299<br>ফটো উপলব্ধ | 207<br>নাম : কল্পনা দাস<br>স্বামীর নাম: কিংকর দাস<br>বাড়ির নং : n0097<br>বয়স : 56 লিঙ্গ : মহিলা         | WB/39/275/123040<br>ফটো উপলব্ধ |
| 208<br>নাম : জয়ন্ত কুমার দাস<br>পিতার নাম: কিংকর দাস<br>বাড়ির নং : n0097<br>বয়স : 36 লিঙ্গ : পুরুষ    | YWL1199850<br>ফটো উপলব্ধ       | 209<br>নাম : মৃত্যুঞ্জয় দাস<br>পিতার নাম: বালক দাস<br>বাড়ির নং : n0097<br>বয়স : 57 লিঙ্গ : পুরুষ    | WB/39/275/123450<br>ফটো উপলব্ধ | 210<br>নাম : পূর্ণিমা দাস<br>স্বামীর নাম: মৃত্যুঞ্জয় দাস<br>বাড়ির নং : n0097<br>বয়স : 53 লিঙ্গ : মহিলা | WB/39/275/123039<br>ফটো উপলব্ধ |



|   |                  |            |   |                  |            |  |                  |            |
|---|------------------|------------|---|------------------|------------|--|------------------|------------|
| 211   | YWL1498013       | ফটো উপলব্ধ | 212   | WB/39/275/123333 | ফটো উপলব্ধ | 213  | DWH1853613       | ফটো উপলব্ধ |
| নাম : সুমন দাস<br>পিতার নাম: মুতাজুজয় দাস<br>বাড়ির নং : n0097<br>বয়স : 32 লিঙ্গ : পুরুষ                    |                  |            | নাম : শ্যামসুন্দর দাস<br>পিতার নাম: বালক দাস<br>বাড়ির নং : n0097<br>বয়স : 55 লিঙ্গ : পুরুষ            |                  |            | নাম : সুভদ্রা দাস<br>স্বামীর নাম: শ্যামসুন্দর দাস<br>বাড়ির নং : n0097<br>বয়স : 49 লিঙ্গ : মহিলা        |                  |            |
| 214   | DWH2184612       | ফটো উপলব্ধ | 215   | DWH2872059       | ফটো উপলব্ধ | 216  | WB/39/275/123010 | ফটো উপলব্ধ |
| নাম : বিনয় কুমার দাস<br>পিতার নাম: শঙ্কর দাস<br>বাড়ির নং : n0097<br>বয়স : 46 লিঙ্গ : পুরুষ                 |                  |            | নাম : চিন্তা দাস<br>স্বামীর নাম: বিনয় কুমার দাস<br>বাড়ির নং : n0097<br>বয়স : 37 লিঙ্গ : মহিলা        |                  |            | নাম : মহাদেব দাস<br>পিতার নাম: গোবিন্দ দাস<br>বাড়ির নং : n0097<br>বয়স : 63 লিঙ্গ : পুরুষ               |                  |            |
| 217   | WB/39/275/123084 | ফটো উপলব্ধ | 218   | WB/39/275/123367 | ফটো উপলব্ধ | 219  | WB/39/275/123088 | ফটো উপলব্ধ |
| নাম : কঞ্চা দাস<br>স্বামীর নাম: মহাদেব দাস<br>বাড়ির নং : n0100<br>বয়স : 58 লিঙ্গ : মহিলা                    |                  |            | নাম : গৌরহরী দাস<br>পিতার নাম: গোবিন্দ দাস<br>বাড়ির নং : n0097<br>বয়স : 56 লিঙ্গ : পুরুষ              |                  |            | নাম : হীরা দাস<br>স্বামীর নাম: গৌরহরী দাস<br>বাড়ির নং : n0100<br>বয়স : 50 লিঙ্গ : মহিলা                |                  |            |
| 220   | DWH2872257       | ফটো উপলব্ধ | 221   | YWL1296938       | ফটো উপলব্ধ | 222  | YWL2080935       | ফটো উপলব্ধ |
| নাম : সন্তোষ দাস<br>পিতার নাম: হরিহর দাস<br>বাড়ির নং : n0110<br>বয়স : 37 লিঙ্গ : পুরুষ                      |                  |            | নাম : সোমেশ্বর দাস<br>পিতার নাম: অশোক কুমার দাস<br>বাড়ির নং : n0111<br>বয়স : 39 লিঙ্গ : পুরুষ         |                  |            | নাম : শ্যামল দাস<br>পিতার নাম: স্বপন দাস<br>বাড়ির নং : এন0213<br>বয়স : 26 লিঙ্গ : পুরুষ                |                  |            |
| Q 223   | YWL2086874       | ফটো উপলব্ধ | 224   | YWL1699248       | ফটো উপলব্ধ | 225  | YWL1934488       | ফটো উপলব্ধ |
| নাম : কার্তিক দাস<br>পিতার নাম: গৌরহরী দাস<br>বাড়ির নং : এন0100<br>বয়স : 26 লিঙ্গ : পুরুষ                   |                  |            | নাম : বিন্দু দাস<br>পিতার নাম: শ্যামসুন্দর দাস<br>বাড়ির নং : n0097<br>বয়স : 30 লিঙ্গ : পুরুষ          |                  |            | নাম : সুরজিত দাস<br>পিতার নাম: ক্ষুদিরাম দাস<br>বাড়ির নং : n0040<br>বয়স : 28 লিঙ্গ : পুরুষ             |                  |            |
| 226   | YWL2427292       | ফটো উপলব্ধ | 227   | YWL2427300       | ফটো উপলব্ধ | 228  | YWL2086858       | ফটো উপলব্ধ |
| নাম : অরিজিত দাস<br>পিতার নাম: উদয় দাস<br>বাড়ির নং : এন0004<br>বয়স : 22 লিঙ্গ : পুরুষ                      |                  |            | নাম : পায়েল দাস<br>পিতার নাম: অরুণ দাস<br>বাড়ির নং : এন0042<br>বয়স : 22 লিঙ্গ : মহিলা                |                  |            | নাম : বাসুদেব দাস<br>পিতার নাম: পরেশ দাস<br>বাড়ির নং : এন0052<br>বয়স : 25 লিঙ্গ : পুরুষ                |                  |            |
| 229   | YWL2497279       | ফটো উপলব্ধ | 230   | SQT2205573       | ফটো উপলব্ধ | 231  | YWL2090876       | ফটো উপলব্ধ |
| নাম : পারুল দাস<br>স্বামীর নাম: কার্তিক দাস<br>বাড়ির নং : এন0100<br>বয়স : 21 লিঙ্গ : মহিলা                  |                  |            | নাম : সুমনা পাল<br>স্বামীর নাম: অমিত পাল<br>বাড়ির নং : এন00<br>বয়স : 23 লিঙ্গ : মহিলা                 |                  |            | নাম : মৌমীতা দাস<br>স্বামীর নাম: সোমেশ্বর দাস<br>বাড়ির নং : এন0052<br>বয়স : 27 লিঙ্গ : মহিলা           |                  |            |
| 232   | WB/39/275/123008 | ফটো উপলব্ধ | 233   | YWL1934694       | ফটো উপলব্ধ | 234  | YWL2228864       | ফটো উপলব্ধ |
| নাম : শংকর দাস<br>পিতার নাম: বালক চন্দ্র দাস<br>বাড়ির নং : n0097<br>বয়স : 71 লিঙ্গ : পুরুষ                  |                  |            | নাম : সুমিত দাস<br>পিতার নাম: স্বপন দাস<br>বাড়ির নং : n0213<br>বয়স : 27 লিঙ্গ : পুরুষ                 |                  |            | নাম : মেনকা দাস<br>স্বামীর নাম: শংকর দাস<br>বাড়ির নং : n0097<br>বয়স : 68 লিঙ্গ : মহিলা                 |                  |            |
| 235   | YWL2325884       | ফটো উপলব্ধ | 236   | YWL2410132       | ফটো উপলব্ধ | 237  | WB/39/275/123455 | ফটো উপলব্ধ |
| নাম : সুস্মিতা দাস (কৈবর্তা)<br>স্বামীর নাম: জয়ন্ত কুমার দাস<br>বাড়ির নং : N0097<br>বয়স : 28 লিঙ্গ : মহিলা |                  |            | নাম : শম্ভু দেবনাথ<br>পিতার নাম: শঙ্কর দেবনাথ<br>বাড়ির নং : n0098<br>বয়স : 49 লিঙ্গ : পুরুষ           |                  |            | নাম : সন্ধ্যা দেবনাথ<br>স্বামীর নাম: শংকর দেবনাথ<br>বাড়ির নং : n0098<br>বয়স : 73 লিঙ্গ : মহিলা         |                  |            |
| 238   | WB/39/275/123364 | ফটো উপলব্ধ | 239   | YWL1775253       | ফটো উপলব্ধ | 240  | WB/39/275/123675 | ফটো উপলব্ধ |
| নাম : তারক দেবনাথ<br>পিতার নাম: শংকর দেবনাথ<br>বাড়ির নং : n0098<br>বয়স : 53 লিঙ্গ : পুরুষ                   |                  |            | নাম : নমিতা দেবনাথ (হালদার)<br>স্বামীর নাম: তারক দেবনাথ<br>বাড়ির নং : n0098<br>বয়স : 31 লিঙ্গ : মহিলা |                  |            | নাম : রামচন্দ্র নন্দী<br>পিতার নাম: লক্ষ্মীনারায়ণ নন্দী<br>বাড়ির নং : n0033<br>বয়স : 55 লিঙ্গ : পুরুষ |                  |            |



|   |                                |  |                                |  |                                |
|---|--------------------------------|--|--------------------------------|--|--------------------------------|
| 241<br>নাম : সূতপা নন্দী<br>স্বামীর নাম: রামচন্দ্র নন্দী<br>বাড়ির নং : n0033<br>বয়স : 43 লিঙ্গ : মহিলা    | DWH1897826<br>ফটো উপলব্ধ       | 242<br>নাম : লক্ষণ চন্দ্র নন্দী<br>পিতার নাম: লক্ষ্মীনারায়ণ নন্দী<br>বাড়ির নং : n0033<br>বয়স : 52 লিঙ্গ : পুরুষ | WB/39/275/123464<br>ফটো উপলব্ধ | 243<br>নাম : রেবা নন্দী<br>স্বামীর নাম: প্রভাত নন্দী<br>বাড়ির নং : n0033<br>বয়স : 63 লিঙ্গ : মহিলা         | YWL2666519<br>ফটো উপলব্ধ       |
| 244<br>নাম : সুলেখা নন্দী<br>স্বামীর নাম: লক্ষনচন্দ্র নন্দী<br>বাড়ির নং : n0033<br>বয়স : 39 লিঙ্গ : মহিলা | DWH2422483<br>ফটো উপলব্ধ       | 245<br>নাম : তারক নন্দী<br>পিতার নাম: মনিন্দ্র নন্দী<br>বাড়ির নং : n0064<br>বয়স : 49 লিঙ্গ : পুরুষ               | WB/39/275/123278<br>ফটো উপলব্ধ | 246<br>নাম : লক্ষ্মীরানী নন্দী<br>স্বামীর নাম: তারক নন্দী<br>বাড়ির নং : n0064<br>বয়স : 43 লিঙ্গ : মহিলা    | DWH2804276<br>ফটো উপলব্ধ       |
| 247<br>নাম : নীলু নন্দী<br>পিতার নাম: মনিন্দ্র নন্দী<br>বাড়ির নং : n0064<br>বয়স : 51 লিঙ্গ : পুরুষ        | WB/39/275/123711<br>ফটো উপলব্ধ | 248<br>নাম : মনিন্দ্র নন্দী<br>পিতার নাম: নরেন্দ্র নন্দী<br>বাড়ির নং : n0064<br>বয়স : 77 লিঙ্গ : পুরুষ           | WB/39/275/123361<br>ফটো উপলব্ধ | 249<br>নাম : অমিতা নন্দী<br>স্বামীর নাম: বাসুদেব নন্দী<br>বাড়ির নং : n0033<br>বয়স : 57 লিঙ্গ : মহিলা       | DWH1853068<br>ফটো উপলব্ধ       |
| 250<br>নাম : রীণা নন্দী<br>স্বামীর নাম: রণজিত নন্দী<br>বাড়ির নং : n0247<br>বয়স : 28 লিঙ্গ : মহিলা         | YWL1934769<br>ফটো উপলব্ধ       | 251<br>নাম : কার্তিক নন্দী<br>পিতার নাম: তারক নন্দী<br>বাড়ির নং : এন0064<br>বয়স : 22 লিঙ্গ : পুরুষ               | YWL2427482<br>ফটো উপলব্ধ       | 252<br>নাম : অরিন্দম নন্দী<br>পিতার নাম: লক্ষন চন্দ্র নন্দী<br>বাড়ির নং : এন0033<br>বয়স : 21 লিঙ্গ : পুরুষ | YWL2497238<br>ফটো উপলব্ধ       |
| 253<br>নাম : বাসুদেব নন্দী<br>পিতার নাম: জ্যোতির্ময় নন্দী<br>বাড়ির নং : n0033<br>বয়স : 66 লিঙ্গ : পুরুষ  | WB/39/275/123012<br>ফটো উপলব্ধ | 254<br>নাম : রনজিৎ নন্দী<br>পিতার নাম: বাসুদেব নন্দী<br>বাড়ির নং : n0033<br>বয়স : 39 লিঙ্গ : পুরুষ               | DWH2422491<br>ফটো উপলব্ধ       | 255<br>নাম : সৌরভ ঘোষ<br>পিতার নাম: পুলক ঘোষ<br>বাড়ির নং : n0033<br>বয়স : 27 লিঙ্গ : পুরুষ                 | YWL1947647<br>ফটো উপলব্ধ       |
| 256<br>নাম : মুক্তি পাল<br>পিতার নাম: দুলাল পাল<br>বাড়ির নং : n0067<br>বয়স : 65 লিঙ্গ : পুরুষ             | WB/39/275/123489<br>ফটো উপলব্ধ | 257<br>নাম : সুবোধ কুমার পাল<br>পিতার নাম: সুশান্ত পাল<br>বাড়ির নং : n0065<br>বয়স : 33 লিঙ্গ : পুরুষ             | YWL1498005<br>ফটো উপলব্ধ       | 258<br>নাম : জবা পাল<br>স্বামীর নাম: সুশান্ত পাল<br>বাড়ির নং : n0065<br>বয়স : 50 লিঙ্গ : মহিলা             | WB/39/275/123407<br>ফটো উপলব্ধ |
| 259<br>নাম : সুপর্ণা পাল<br>পিতার নাম: নিমাই পাল<br>বাড়ির নং : n0255<br>বয়স : 26 লিঙ্গ : মহিলা            | YWL1968148<br>ফটো উপলব্ধ       | 260<br>নাম : ডলি রানী পাল<br>স্বামীর নাম: স্বরূপ কুমার পাল<br>বাড়ির নং : এন0051<br>বয়স : 29 লিঙ্গ : মহিলা        | YWL2083467<br>ফটো উপলব্ধ       | 261<br>নাম : অভিজিৎ পাল<br>পিতার নাম: কাশীনাথ পাল<br>বাড়ির নং : এন০০৩৭<br>বয়স : 25 লিঙ্গ : পুরুষ           | YWL2081370<br>ফটো উপলব্ধ       |
| 262<br>নাম : সুভদ্রা পাল<br>স্বামীর নাম: শিব পাল<br>বাড়ির নং : n0061<br>বয়স : 57 লিঙ্গ : মহিলা            | WB/39/275/123568<br>ফটো উপলব্ধ | 263<br>নাম : অনামিকা পাল<br>স্বামীর নাম: কাশীনাথ পাল<br>বাড়ির নং : n0053<br>বয়স : 49 লিঙ্গ : মহিলা               | DWH2184687<br>ফটো উপলব্ধ       | 264<br>নাম : লক্ষ্মীরানী পাল<br>স্বামীর নাম: নবকুমার পাল<br>বাড়ির নং : n0036<br>বয়স : 71 লিঙ্গ : মহিলা     | WB/39/275/123150<br>ফটো উপলব্ধ |
| 265<br>নাম : সনাতন পাল<br>পিতার নাম: গোবিন্দ পাল<br>বাড়ির নং : n0035<br>বয়স : 53 লিঙ্গ : পুরুষ            | DWH1852482<br>ফটো উপলব্ধ       | 266<br>নাম : চপলা পাল<br>স্বামীর নাম: শ্যামসুন্দর পাল<br>বাড়ির নং : n0034<br>বয়স : 55 লিঙ্গ : মহিলা              | WB/39/275/123530<br>ফটো উপলব্ধ | 267<br>নাম : তোতা পাল<br>স্বামীর নাম: সীমান্ত পাল<br>বাড়ির নং : এন050<br>বয়স : 23 লিঙ্গ : মহিলা            | YWL2402022<br>ফটো উপলব্ধ       |
| 268<br>নাম : সত্যজিৎ পাল<br>পিতার নাম: ভুবনেশ্বর পাল<br>বাড়ির নং : এন000<br>বয়স : 23 লিঙ্গ : পুরুষ        | YWL2402287<br>ফটো উপলব্ধ       | 269<br>নাম : প্রিয়াঙ্কা পাল<br>স্বামীর নাম: শুভাশিষ পাল<br>বাড়ির নং : এন0009<br>বয়স : 31 লিঙ্গ : মহিলা          | ZUM1528892<br>ফটো উপলব্ধ       | 270<br>নাম : তারকনাথ পাল<br>পিতার নাম: পঞ্চানন পাল<br>বাড়ির নং : n0068<br>বয়স : 25 লিঙ্গ : পুরুষ           | YWL2326080<br>ফটো উপলব্ধ       |



|   |                          |   |                                |   |                          |
|---|--------------------------|---|--------------------------------|---|--------------------------|
| 271<br>নাম : তারকনাথ পাল<br>পিতার নাম: রামচন্দ্র পাল<br>বাড়ির নং : n0053<br>বয়স : 56 লিঙ্গ : পুরুষ      | DWH1853035<br>ফটো উপলব্ধ | 272<br>নাম : স্বরূপ কুমার পাল<br>পিতার নাম: উদয় চাঁদ পাল<br>বাড়ির নং : n0051<br>বয়স : 38 লিঙ্গ : পুরুষ           | DWH2804284<br>ফটো উপলব্ধ       | 273<br>নাম : পূর্ণিমা পাল<br>স্বামীর নাম: উদয়চাঁদ পাল<br>বাড়ির নং : n0051<br>বয়স : 58 লিঙ্গ : মহিলা    | DWH1852631<br>ফটো উপলব্ধ |
| 274<br>নাম : কাকলী পাল<br>স্বামীর নাম: অনিল পাল<br>বাড়ির নং : n0050<br>বয়স : 42 লিঙ্গ : মহিলা           | DWH2422053<br>ফটো উপলব্ধ | 275<br>নাম : অনিতা পাল<br>স্বামীর নাম: তরনী পাল<br>বাড়ির নং : n0050<br>বয়স : 47 লিঙ্গ : মহিলা                     | DWH1897768<br>ফটো উপলব্ধ       | 276<br>নাম : তরনী পাল<br>পিতার নাম: হরেকৃষ্ণ পাল<br>বাড়ির নং : n0050<br>বয়স : 55 লিঙ্গ : পুরুষ          | DWH1852805<br>ফটো উপলব্ধ |
| 277<br>নাম : সীমন্ত পাল<br>পিতার নাম: নারায়ন পাল<br>বাড়ির নং : n0050<br>বয়স : 35 লিঙ্গ : পুরুষ         | YWL1296847<br>ফটো উপলব্ধ | 278<br>নাম : রীনা পাল<br>স্বামীর নাম: তাপস পাল<br>বাড়ির নং : n0049<br>বয়স : 42 লিঙ্গ : মহিলা                      | DWH2184695<br>ফটো উপলব্ধ       | 279<br>নাম : গদাই পাল<br>পিতার নাম: গোকুল পাল<br>বাড়ির নং : n0049<br>বয়স : 59 লিঙ্গ : পুরুষ             | DWH1897875<br>ফটো উপলব্ধ |
| 280<br>নাম : জগবন্ধু পাল<br>পিতার নাম: বিশ্বজিত পাল<br>বাড়ির নং : n0048<br>বয়স : 27 লিঙ্গ : পুরুষ       | YWL1934587<br>ফটো উপলব্ধ | 281<br>নাম : রাকেশ কুমার পাল<br>পিতার নাম: বিষ্ণু চন্দ্র পাল<br>বাড়ির নং : n0002<br>বয়স : 29 লিঙ্গ : পুরুষ        | YWL1775139<br>ফটো উপলব্ধ       | 282<br>নাম : শেফালী দাস পাল<br>স্বামীর নাম: সন্তোষ দাস<br>বাড়ির নং : n0054<br>বয়স : 32 লিঙ্গ : মহিলা    | YWL1699255<br>ফটো উপলব্ধ |
| 283<br>নাম : দেবশ্রী পাল<br>পিতার নাম: বাসুদেব পাল<br>বাড়ির নং : n0054<br>বয়স : 29 লিঙ্গ : মহিলা        | YWL1934652<br>ফটো উপলব্ধ | 284<br>নাম : অনিল পাল<br>পিতার নাম: হরেকৃষ্ণ পাল<br>বাড়ির নং : n0050<br>বয়স : 57 লিঙ্গ : পুরুষ                    | WB/39/275/123698<br>ফটো উপলব্ধ | 285<br>নাম : রিমা পাল<br>স্বামীর নাম: পৃথ্বী রাজ পাল<br>বাড়ির নং : এন0010<br>বয়স : 27 লিঙ্গ : মহিলা     | YWL2085173<br>ফটো উপলব্ধ |
| 286<br>নাম : সুমতি পাল<br>স্বামীর নাম: শ্যামসুন্দর পাল<br>বাড়ির নং : এন0018<br>বয়স : 29 লিঙ্গ : মহিলা   | YWL2084408<br>ফটো উপলব্ধ | 287<br>নাম : দিপিকা পাল<br>স্বামীর নাম: চন্দন পাল<br>বাড়ির নং : N0048<br>বয়স : 30 লিঙ্গ : মহিলা                   | TLK1543008<br>ফটো উপলব্ধ       | 288<br>নাম : বিদ্যা পাল<br>স্বামীর নাম: সমরেন্দ্র নাথ পাল<br>বাড়ির নং : n0063<br>বয়স : 63 লিঙ্গ : মহিলা | DWH1853787<br>ফটো উপলব্ধ |
| 289<br>নাম : অর্চনা পাল<br>স্বামীর নাম: মুক্তি চন্দ্র পাল<br>বাড়ির নং : n0067<br>বয়স : 59 লিঙ্গ : মহিলা | DWH1852961<br>ফটো উপলব্ধ | 290<br>নাম : বাপন পাল<br>পিতার নাম: তাপস পাল<br>বাড়ির নং : N0049<br>বয়স : 24 লিঙ্গ : পুরুষ                        | YWL2325777<br>ফটো উপলব্ধ       | 291<br>নাম : মৌসুমী পাল<br>স্বামীর নাম: মানিক পাল<br>বাড়ির নং : এন0010<br>বয়স : 27 লিঙ্গ : মহিলা        | YWL2497295<br>ফটো উপলব্ধ |
| 292<br>নাম : সমরেন্দ্র নাথ পাল<br>পিতার নাম: চন্ডীচরণ পাল<br>বাড়ির নং : n0063<br>বয়স : 74 লিঙ্গ : পুরুষ | YWL2547669<br>ফটো উপলব্ধ | S2 293<br>নাম : সোমা পাল<br>পিতার নাম: সনাতন পাল<br>বাড়ির নং : n0035<br>বয়স : 31 লিঙ্গ : মহিলা                    | YWL1699289<br>ফটো উপলব্ধ       | 294<br>নাম : রাজীব পাল<br>পিতার নাম: নারায়ন পাল<br>বাড়ির নং : n0092<br>বয়স : 36 লিঙ্গ : পুরুষ          | YWL1003680<br>ফটো উপলব্ধ |
| 295<br>নাম : অঞ্জনা পাল<br>পিতার নাম: অনন্ত পাল<br>বাড়ির নং : এন0046<br>বয়স : 21 লিঙ্গ : মহিলা          | YWL2497105<br>ফটো উপলব্ধ | 296<br>নাম : জ্যোতি পাল পণ্ডিত<br>স্বামীর নাম: রাজীব পাল<br>বাড়ির নং : এন0092<br>বয়স : 28 লিঙ্গ : মহিলা           | YWL1933860<br>ফটো উপলব্ধ       | 297<br>নাম : তাপসী পাল<br>স্বামীর নাম: প্রসাদকুমার পাল<br>বাড়ির নং : এন0045<br>বয়স : 24 লিঙ্গ : মহিলা   | YWL2497352<br>ফটো উপলব্ধ |
| 298<br>নাম : জয়ীতা পাল<br>স্বামীর নাম: প্রসেনজিৎ পাল<br>বাড়ির নং : এন0039<br>বয়স : 24 লিঙ্গ : মহিলা    | YWL2497360<br>ফটো উপলব্ধ | Q 299<br>নাম : মুন্নি দেবী সিং পাল<br>স্বামীর নাম: বিমল চন্দ্র পাল<br>বাড়ির নং : এন0008<br>বয়স : 25 লিঙ্গ : মহিলা | YWL2427417<br>ফটো উপলব্ধ       | 300<br>নাম : মৌমিতা পাল<br>স্বামীর নাম: সুদীপ কুমার পাল<br>বাড়ির নং : 00<br>বয়স : 25 লিঙ্গ : মহিলা      | YWL2483808<br>ফটো উপলব্ধ |



|   |                          |   |                          |  |                                |
|---|--------------------------|---|--------------------------|--|--------------------------------|
| 301<br>নাম : অনুশ্রী পাল<br>পিতার নাম: অমরনাথ পাল<br>বাড়ির নং : এন0037<br>বয়স : 21 লিঙ্গ : মহিলা      | YWL2497097<br>ফটো উপলব্ধ | 302<br>নাম : অর্পিতা পাল<br>পিতার নাম: শ্রীকান্ত পাল<br>বাড়ির নং : এন0065<br>বয়স : 22 লিঙ্গ : মহিলা         | YWL2427367<br>ফটো উপলব্ধ | 303<br>নাম : কেয়া পাল<br>পিতার নাম: বিষ্ণু পাল<br>বাড়ির নং : এন002<br>বয়স : 24 লিঙ্গ : মহিলা            | YWL2427375<br>ফটো উপলব্ধ       |
| 304<br>নাম : চাঁপা পাল<br>স্বামীর নাম: সুবোধ কুমার পাল<br>বাড়ির নং : এন0056<br>বয়স : 31 লিঙ্গ : মহিলা | UUD1553551<br>ফটো উপলব্ধ | 305<br>নাম : শ্যামসুন্দর পাল<br>পিতার নাম: মানিক চন্দ্র পাল<br>বাড়ির নং : n0018<br>বয়স : 44 লিঙ্গ : পুরুষ   | DWH1852615<br>ফটো উপলব্ধ | 306<br>নাম : রাখি রায় পাল<br>স্বামীর নাম: দীপক কুমার পাল<br>বাড়ির নং : এন0048<br>বয়স : 34 লিঙ্গ : মহিলা | RDT1436526<br>ফটো উপলব্ধ       |
| 307<br>নাম : পলাশ পাল<br>পিতার নাম: শক্তিপদ পাল<br>বাড়ির নং : n0038<br>বয়স : 39 লিঙ্গ : পুরুষ         | YWL1418979<br>ফটো উপলব্ধ | 308<br>নাম : অপর্ণা ঘোষ পাল<br>স্বামীর নাম: প্রতাপ চন্দ্র পাল<br>বাড়ির নং : n0013<br>বয়স : 29 লিঙ্গ : মহিলা | YWL1773837<br>ফটো উপলব্ধ | 309<br>নাম : মোসুমী পাল<br>স্বামীর নাম: কিশোর পাল<br>বাড়ির নং : এন0061<br>বয়স : 28 লিঙ্গ : মহিলা         | ZUM1858752<br>ফটো উপলব্ধ       |
| 310<br>নাম : হেমা পাল<br>স্বামীর নাম: শ্যামাপদ পাল<br>বাড়ির নং : এন0068<br>বয়স : 26 লিঙ্গ : মহিলা     | YWL2402063<br>ফটো উপলব্ধ | 311<br>নাম : সোমনাথ পাল<br>পিতার নাম: সনাতন পাল<br>বাড়ির নং : এন0035<br>বয়স : 23 লিঙ্গ : পুরুষ              | YWL2402030<br>ফটো উপলব্ধ | 312<br>নাম : দেবানীষ পাল<br>পিতার নাম: নারায়ন চন্দ্র পাল<br>বাড়ির নং : n0092<br>বয়স : 41 লিঙ্গ : পুরুষ  | DWH2366615<br>ফটো উপলব্ধ       |
| 313<br>নাম : শুভংকর পাল<br>পিতার নাম: উদয় পাল<br>বাড়ির নং : n0018<br>বয়স : 38 লিঙ্গ : পুরুষ          | DWH2622454<br>ফটো উপলব্ধ | 314<br>নাম : অনিতা পাল (মন্ডল)<br>স্বামীর নাম: সুকান্ত পাল<br>বাড়ির নং : n0062<br>বয়স : 38 লিঙ্গ : মহিলা    | YWL1858869<br>ফটো উপলব্ধ | 315<br>নাম : রানু পাল<br>পিতার নাম: মুকুল পাল<br>বাড়ির নং : n0018<br>বয়স : 28 লিঙ্গ : মহিলা              | YWL1934454<br>ফটো উপলব্ধ       |
| 316<br>নাম : অমর পাল<br>পিতার নাম: বাসুদেব পাল<br>বাড়ির নং : n0054<br>বয়স : 28 লিঙ্গ : পুরুষ          | YWL1934660<br>ফটো উপলব্ধ | 317<br>নাম : শোভন পাল<br>পিতার নাম: কাশীনাথ পাল<br>বাড়ির নং : এন0053<br>বয়স : 25 লিঙ্গ : পুরুষ              | YWL2080968<br>ফটো উপলব্ধ | 318<br>নাম : সৌরভ পাল<br>পিতার নাম: তরনী সেন পাল<br>বাড়ির নং : এন0050<br>বয়স : 25 লিঙ্গ : পুরুষ          | YWL2081362<br>ফটো উপলব্ধ       |
| 319<br>নাম : মহুয়া পাল<br>স্বামীর নাম: রাজ কুমার পাল<br>বাড়ির নং : এন0066<br>বয়স : 25 লিঙ্গ : মহিলা  | YWL2085181<br>ফটো উপলব্ধ | 320<br>নাম : কৌশিক পাল<br>পিতার নাম: মুকুল পাল<br>বাড়ির নং : n0261<br>বয়স : 26 লিঙ্গ : পুরুষ                | YWL1968205<br>ফটো উপলব্ধ | 321<br>নাম : ফুলেশ্বরী পাল<br>স্বামীর নাম: সনাতন পাল<br>বাড়ির নং : n0035<br>বয়স : 50 লিঙ্গ : মহিলা       | WB/39/275/123720<br>ফটো উপলব্ধ |
| 322<br>নাম : মাম্পি পাল<br>পিতার নাম: তিনকড়ি পাল<br>বাড়ির নং : n0269<br>বয়স : 26 লিঙ্গ : মহিলা       | YWL2020691<br>ফটো উপলব্ধ | 323<br>নাম : সুচিত্রা পাল (ঘোষ)<br>স্বামীর নাম: নির্মল পাল<br>বাড়ির নং : n0014<br>বয়স : 29 লিঙ্গ : মহিলা    | YWL1775261<br>ফটো উপলব্ধ | 324<br>নাম : নির্মল পাল<br>পিতার নাম: মনোজ পাল<br>বাড়ির নং : n0014<br>বয়স : 45 লিঙ্গ : পুরুষ             | DWH2184778<br>ফটো উপলব্ধ       |
| 325<br>নাম : ভুবনেশ্বর পাল<br>পিতার নাম: কমলাকান্ত পাল<br>বাড়ির নং : n0037<br>বয়স : 58 লিঙ্গ : পুরুষ  | YWL2443893<br>ফটো উপলব্ধ | 326<br>নাম : সুলেখা পাল<br>স্বামীর নাম: ভুবনেশ্বর পাল<br>বাড়ির নং : n0037<br>বয়স : 51 লিঙ্গ : মহিলা         | DWH1853555<br>ফটো উপলব্ধ | 327<br>নাম : কাশীনাথ পাল<br>পিতার নাম: কমলাকান্ত পাল<br>বাড়ির নং : n0037<br>বয়স : 55 লিঙ্গ : পুরুষ       | YWL2443828<br>ফটো উপলব্ধ       |
| 328<br>নাম : অমরনাথ পাল<br>পিতার নাম: কমলাকান্ত পাল<br>বাড়ির নং : n0037<br>বয়স : 53 লিঙ্গ : পুরুষ     | YWL2443851<br>ফটো উপলব্ধ | 329<br>নাম : শুক্লা পাল<br>স্বামীর নাম: অমরনাথ পাল<br>বাড়ির নং : n0037<br>বয়স : 44 লিঙ্গ : মহিলা            | DWH2622470<br>ফটো উপলব্ধ | 330<br>নাম : মিনতী পাল<br>স্বামীর নাম: শক্তিপদ পাল<br>বাড়ির নং : n0038<br>বয়স : 61 লিঙ্গ : মহিলা         | WB/39/275/123137<br>ফটো উপলব্ধ |



|   |                                |  |                                |   |                                |
|---|--------------------------------|--|--------------------------------|---|--------------------------------|
| 331<br>নাম : আদিত্য পাল<br>পিতার নাম: শক্তিপদ পাল<br>বাড়ির নং : n0038<br>বয়স : 38 লিঙ্গ : পুরুষ   | DWH2804318<br>ফটো উপলব্ধ       | 332<br>নাম : ষষ্ঠীরানী পাল<br>স্বামীর নাম: লক্ষ্মণ পাল<br>বাড়ির নং : n0039<br>বয়স : 81 লিঙ্গ : মহিলা | WB/39/275/123392<br>ফটো উপলব্ধ | 333<br>নাম : বংশীবদন পাল<br>পিতার নাম: লক্ষ্মণ পাল<br>বাড়ির নং : n0039<br>বয়স : 61 লিঙ্গ : পুরুষ    | WB/39/275/123483<br>ফটো উপলব্ধ |
| 334<br>নাম : মানিক পাল<br>পিতার নাম: অধীর পাল<br>বাড়ির নং : n0010<br>বয়স : 42 লিঙ্গ : পুরুষ       | DWH2185262<br>ফটো উপলব্ধ       | 335<br>নাম : তনুশ্রী পাল<br>স্বামীর নাম: হীরু পাল<br>বাড়ির নং : n0010<br>বয়স : 35 লিঙ্গ : মহিলা      | YWL1419076<br>ফটো উপলব্ধ       | 336<br>নাম : মধুমিতা পাল<br>স্বামীর নাম: প্রশান্ত পাল<br>বাড়ির নং : n0009<br>বয়স : 45 লিঙ্গ : মহিলা | YWL1608249<br>ফটো উপলব্ধ       |
| 337<br>নাম : প্রশান্ত পাল<br>পিতার নাম: মহাদেব পাল<br>বাড়ির নং : n0009<br>বয়স : 57 লিঙ্গ : পুরুষ  | WB/39/275/123044<br>ফটো উপলব্ধ | 338<br>নাম : শুভাশীষ পাল<br>পিতার নাম: অসিত পাল<br>বাড়ির নং : n0009<br>বয়স : 36 লিঙ্গ : পুরুষ        | YWL1199900<br>ফটো উপলব্ধ       | 339<br>নাম : চিন্ময়ী পাল<br>স্বামীর নাম: অসিত পাল<br>বাড়ির নং : n0009<br>বয়স : 40 লিঙ্গ : মহিলা    | YWL1419027<br>ফটো উপলব্ধ       |
| 340<br>নাম : অসিত পাল<br>পিতার নাম: মহাদেব পাল<br>বাড়ির নং : n0009<br>বয়স : 66 লিঙ্গ : পুরুষ      | WB/39/275/123061<br>ফটো উপলব্ধ | 341<br>নাম : পূর্ণিমা পাল<br>স্বামীর নাম: রামকৃষ্ণ পাল<br>বাড়ির নং : n0003<br>বয়স : 56 লিঙ্গ : মহিলা | WB/39/275/123412<br>ফটো উপলব্ধ | 342<br>নাম : ঝর্ণা পাল<br>স্বামীর নাম: বিষ্ণু পাল<br>বাড়ির নং : n0002<br>বয়স : 50 লিঙ্গ : মহিলা     | WB/39/275/123409<br>ফটো উপলব্ধ |
| 343<br>নাম : বিষ্ণু পাল<br>পিতার নাম: জয়গোপাল পাল<br>বাড়ির নং : n0002<br>বয়স : 57 লিঙ্গ : পুরুষ  | WB/39/275/123180<br>ফটো উপলব্ধ | 344<br>নাম : নীলিমা পাল<br>স্বামীর নাম: কাশীনাথ পাল<br>বাড়ির নং : n0053<br>বয়স : 45 লিঙ্গ : মহিলা    | DWH2184679<br>ফটো উপলব্ধ       | 345<br>নাম : অশ্বিনী পাল<br>পিতার নাম: রামচন্দ্র পাল<br>বাড়ির নং : n0053<br>বয়স : 52 লিঙ্গ : পুরুষ  | DWH1853670<br>ফটো উপলব্ধ       |
| 346<br>নাম : রূপালী পাল<br>স্বামীর নাম: অশ্বিনী পাল<br>বাড়ির নং : n0053<br>বয়স : 38 লিঙ্গ : মহিলা | YWL1419092<br>ফটো উপলব্ধ       | 347<br>নাম : বাসুদেব পাল<br>পিতার নাম: মহাদেব পাল<br>বাড়ির নং : n0054<br>বয়স : 66 লিঙ্গ : পুরুষ      | WB/39/275/123162<br>ফটো উপলব্ধ | 348<br>নাম : রেনুকা পাল<br>স্বামীর নাম: বাসুদেব পাল<br>বাড়ির নং : n0054<br>বয়স : 59 লিঙ্গ : মহিলা   | WB/39/275/123466<br>ফটো উপলব্ধ |
| 349<br>নাম : দেবনাথ সরেন<br>পিতার নাম: দুবরাজ সরেন<br>বাড়ির নং : n0054<br>বয়স : 55 লিঙ্গ : পুরুষ  | WB/39/275/123628<br>ফটো উপলব্ধ | 350<br>নাম : উত্তম পাল<br>পিতার নাম: সঞ্জিত পাল<br>বাড়ির নং : n0061<br>বয়স : 65 লিঙ্গ : পুরুষ        | WB/39/275/123493<br>ফটো উপলব্ধ | 351<br>নাম : শোভা পাল<br>স্বামীর নাম: উত্তম পাল<br>বাড়ির নং : n0061<br>বয়স : 59 লিঙ্গ : মহিলা       | WB/39/275/123566<br>ফটো উপলব্ধ |
| 352<br>নাম : কিশোর পাল<br>পিতার নাম: উত্তম পাল<br>বাড়ির নং : n0061<br>বয়স : 32 লিঙ্গ : পুরুষ      | YWL1608082<br>ফটো উপলব্ধ       | 353<br>নাম : শিবু পাল<br>পিতার নাম: সঞ্জিত পাল<br>বাড়ির নং : n0061<br>বয়স : 63 লিঙ্গ : পুরুষ         | WB/39/275/123051<br>ফটো উপলব্ধ | 354<br>নাম : অমিত পাল<br>পিতার নাম: মধুসূদন পাল<br>বাড়ির নং : n0048<br>বয়স : 32 লিঙ্গ : পুরুষ       | YWL1498021<br>ফটো উপলব্ধ       |
| 355<br>নাম : রনজিৎ পাল<br>পিতার নাম: গোকুল পাল<br>বাড়ির নং : n0049<br>বয়স : 65 লিঙ্গ : পুরুষ      | WB/39/275/123005<br>ফটো উপলব্ধ | 356<br>নাম : ঝর্ণা পাল<br>স্বামীর নাম: রনজিৎ পাল<br>বাড়ির নং : n0049<br>বয়স : 61 লিঙ্গ : মহিলা       | WB/39/275/123611<br>ফটো উপলব্ধ | 357<br>নাম : রাজীব পাল<br>পিতার নাম: রনজিৎ পাল<br>বাড়ির নং : n0049<br>বয়স : 40 লিঙ্গ : পুরুষ        | DWH2422509<br>ফটো উপলব্ধ       |
| 358<br>নাম : রাকেশ পাল<br>পিতার নাম: রনজিৎ পাল<br>বাড়ির নং : n0049<br>বয়স : 37 লিঙ্গ : পুরুষ      | DWH2872067<br>ফটো উপলব্ধ       | 359<br>নাম : পার্বতী পাল<br>স্বামীর নাম: গদাই পাল<br>বাড়ির নং : n0049<br>বয়স : 57 লিঙ্গ : মহিলা      | WB/39/275/123608<br>ফটো উপলব্ধ | 360<br>নাম : নিমাই পাল<br>পিতার নাম: গোকুল পাল<br>বাড়ির নং : n0049<br>বয়স : 57 লিঙ্গ : পুরুষ        | WB/39/275/123359<br>ফটো উপলব্ধ |

|   |                                |   |                                |   |                                |
|---|--------------------------------|---|--------------------------------|---|--------------------------------|
| 361<br>নাম : ইরাবতী পাল<br>স্বামীর নাম: নিমাই পাল<br>বাড়ির নং : n0049<br>বয়স : 50 লিঙ্গ : মহিলা       | DWH1852375<br>ফটো উপলব্ধ       | 362<br>নাম : সঞ্জয় পাল<br>পিতার নাম: নিমাই পাল<br>বাড়ির নং : n0049<br>বয়স : 30 লিঙ্গ : পুরুষ           | YWL1699222<br>ফটো উপলব্ধ       | 363<br>নাম : তাপস পাল<br>পিতার নাম: গোকুল পাল<br>বাড়ির নং : n0049<br>বয়স : 55 লিঙ্গ : পুরুষ           | WB/39/275/123487<br>ফটো উপলব্ধ |
| 364<br>নাম : নারায়ণ পাল<br>পিতার নাম: হরেকৃষ্ণ পাল<br>বাড়ির নং : n0050<br>বয়স : 60 লিঙ্গ : পুরুষ     | DWH1853506<br>ফটো উপলব্ধ       | 365<br>নাম : রেনুকা পাল<br>স্বামীর নাম: নারায়ণ পাল<br>বাড়ির নং : n0050<br>বয়স : 53 লিঙ্গ : মহিলা       | DWH1853498<br>ফটো উপলব্ধ       | 366<br>নাম : পুষ্পরানী পাল<br>স্বামীর নাম: তারকনাথ পাল<br>বাড়ির নং : n0053<br>বয়স : 51 লিঙ্গ : মহিলা  | DWH1852920<br>ফটো উপলব্ধ       |
| 367<br>নাম : কাশীনাথ পাল<br>পিতার নাম: রামচন্দ্র পাল<br>বাড়ির নং : n0053<br>বয়স : 54 লিঙ্গ : পুরুষ    | WB/39/275/123648<br>ফটো উপলব্ধ | 368<br>নাম : শুভোজিৎ পাল<br>পিতার নাম: ভুবনেশ্বর পাল<br>বাড়ির নং : n0037<br>বয়স : 29 লিঙ্গ : পুরুষ      | YWL1858745<br>ফটো উপলব্ধ       | 369<br>নাম : অনিবার্ণ পাল<br>পিতার নাম: সুশান্ত পাল<br>বাড়ির নং : n0009<br>বয়স : 28 লিঙ্গ : পুরুষ     | YWL1858752<br>ফটো উপলব্ধ       |
| 370<br>নাম : অসীম পাল<br>পিতার নাম: শিশির পাল<br>বাড়ির নং : n0016<br>বয়স : 32 লিঙ্গ : পুরুষ           | YWL1199892<br>ফটো উপলব্ধ       | 371<br>নাম : অমিত পাল<br>পিতার নাম: উত্তম পাল<br>বাড়ির নং : n0061<br>বয়স : 27 লিঙ্গ : পুরুষ             | YWL1934553<br>ফটো উপলব্ধ       | 372<br>নাম : বিমল চন্দ্র পাল<br>পিতার নাম: রামকৃষ্ণ পাল<br>বাড়ির নং : n0003<br>বয়স : 37 লিঙ্গ : পুরুষ | DWH2872083<br>ফটো উপলব্ধ       |
| 373<br>নাম : মহাদেব পাল<br>পিতার নাম: নগেন্দ্রনাথ পাল<br>বাড়ির নং : n0009<br>বয়স : 86 লিঙ্গ : পুরুষ   | WB/39/275/123029<br>ফটো উপলব্ধ | 374<br>নাম : সুশান্ত পাল<br>পিতার নাম: মহাদেব পাল<br>বাড়ির নং : n0009<br>বয়স : 54 লিঙ্গ : পুরুষ         | WB/39/275/123199<br>ফটো উপলব্ধ | 375<br>নাম : মালতী পাল<br>স্বামীর নাম: সুশান্ত পাল<br>বাড়ির নং : n0009<br>বয়স : 49 লিঙ্গ : মহিলা      | DWH2708352<br>ফটো উপলব্ধ       |
| 376<br>নাম : অধীর পাল<br>পিতার নাম: প্রাগগোবিন্দ পাল<br>বাড়ির নং : n0010<br>বয়স : 71 লিঙ্গ : পুরুষ    | WB/39/275/123621<br>ফটো উপলব্ধ | 377<br>নাম : সুমিত্রা পাল<br>স্বামীর নাম: অধীর পাল<br>বাড়ির নং : n0010<br>বয়স : 62 লিঙ্গ : মহিলা        | WB/39/275/123615<br>ফটো উপলব্ধ | 378<br>নাম : হীরু পাল<br>পিতার নাম: অধীর পাল<br>বাড়ির নং : n0010<br>বয়স : 44 লিঙ্গ : পুরুষ            | DWH1852599<br>ফটো উপলব্ধ       |
| 379<br>নাম : গায়ত্রী পাল<br>স্বামীর নাম: শান্তি পাল<br>বাড়ির নং : n0010<br>বয়স : 61 লিঙ্গ : মহিলা    | WB/39/275/123287<br>ফটো উপলব্ধ | 380<br>নাম : পৃথ্বীরাজ পাল<br>পিতার নাম: শান্তি কুমার পাল<br>বাড়ির নং : n0010<br>বয়স : 37 লিঙ্গ : পুরুষ | YWL1003177<br>ফটো উপলব্ধ       | 381<br>নাম : সুনীলা পাল<br>স্বামীর নাম: অশোক পাল<br>বাড়ির নং : n0011<br>বয়স : 71 লিঙ্গ : মহিলা        | WB/39/275/123605<br>ফটো উপলব্ধ |
| 382<br>নাম : অজিত পাল<br>পিতার নাম: লক্ষ্মীনারায়ণ পাল<br>বাড়ির নং : n0012<br>বয়স : 59 লিঙ্গ : পুরুষ  | WB/39/275/123092<br>ফটো উপলব্ধ | 383<br>নাম : পিযুষ পাল<br>পিতার নাম: অজিত পাল<br>বাড়ির নং : n0012<br>বয়স : 37 লিঙ্গ : পুরুষ             | YWL1003110<br>ফটো উপলব্ধ       | 384<br>নাম : সোমা পাল<br>পিতার নাম: অজিত কুমার পাল<br>বাড়ির নং : n0012<br>বয়স : 33 লিঙ্গ : মহিলা      | YWL1608157<br>ফটো উপলব্ধ       |
| 385<br>নাম : নিমাই পাল<br>পিতার নাম: লক্ষ্মীনারায়ণ পাল<br>বাড়ির নং : n0013<br>বয়স : 61 লিঙ্গ : পুরুষ | WB/39/275/123013<br>ফটো উপলব্ধ | 386<br>নাম : জয়ন্তী পাল<br>স্বামীর নাম: নিমাই পাল<br>বাড়ির নং : n0013<br>বয়স : 56 লিঙ্গ : মহিলা        | WB/39/275/123071<br>ফটো উপলব্ধ | 387<br>নাম : প্রতাপ চন্দ্র পাল<br>পিতার নাম: নিমাই পাল<br>বাড়ির নং : n0013<br>বয়স : 34 লিঙ্গ : পুরুষ  | YWL1296771<br>ফটো উপলব্ধ       |
| 388<br>নাম : মনোজ পাল<br>পিতার নাম: লক্ষ্মীনারায়ণ পাল<br>বাড়ির নং : n0014<br>বয়স : 66 লিঙ্গ : পুরুষ  | WB/39/275/123235<br>ফটো উপলব্ধ | 389<br>নাম : অসীমা পাল<br>স্বামীর নাম: মনোজ পাল<br>বাড়ির নং : n0014<br>বয়স : 61 লিঙ্গ : মহিলা           | WB/39/275/123308<br>ফটো উপলব্ধ | 390<br>নাম : শিশির পাল<br>পিতার নাম: দুলাল পাল<br>বাড়ির নং : n0016<br>বয়স : 61 লিঙ্গ : পুরুষ          | DWH1853696<br>ফটো উপলব্ধ       |

|  |                  |  |                  |   |                  |
|--|------------------|--|------------------|---|------------------|
| 391<br>নাম : প্রতিমা পাল<br>স্বামীর নাম: শিশির পাল<br>বাড়ির নং : n0016<br>বয়স : 56 লিঙ্গ : মহিলা<br>ফটো উপলব্ধ     | WB/39/275/123414 | 392<br>নাম : কানাই পাল<br>পিতার নাম: শিশির পাল<br>বাড়ির নং : n0016<br>বয়স : 33 লিঙ্গ : পুরুষ<br>ফটো উপলব্ধ         | YWL1419167       | 393<br>নাম : তিনকড়ি পাল<br>পিতার নাম: গদাধর পাল<br>বাড়ির নং : n0092<br>বয়স : 56 লিঙ্গ : পুরুষ<br>ফটো উপলব্ধ          | WB/39/275/123068 |
| 394<br>নাম : নারায়ন পাল<br>পিতার নাম: জয়গোপাল পাল<br>বাড়ির নং : n0093<br>বয়স : 73 লিঙ্গ : পুরুষ<br>ফটো উপলব্ধ    | WB/39/275/123187 | 395<br>নাম : পবিতা পাল<br>স্বামীর নাম: নারায়ন পাল<br>বাড়ির নং : n0093<br>বয়স : 65 লিঙ্গ : মহিলা<br>ফটো উপলব্ধ     | WB/39/275/123405 | 396<br>নাম : অমল পাল<br>পিতার নাম: নারায়ন পাল<br>বাড়ির নং : n0093<br>বয়স : 38 লিঙ্গ : পুরুষ<br>ফটো উপলব্ধ            | DWH2804292       |
| 397<br>নাম : পিয়ালী পাল<br>স্বামীর নাম: অমল পাল<br>বাড়ির নং : n0093<br>বয়স : 30 লিঙ্গ : মহিলা<br>ফটো উপলব্ধ       | YWL1699149       | 398<br>নাম : মধুসূদন পাল<br>পিতার নাম: জয়গোপাল পাল<br>বাড়ির নং : n0094<br>বয়স : 67 লিঙ্গ : পুরুষ<br>ফটো উপলব্ধ    | YWL2171650       | 399<br>নাম : কল্পনা পাল<br>স্বামীর নাম: মধুসূদন পাল<br>বাড়ির নং : n0094<br>বয়স : 63 লিঙ্গ : মহিলা<br>ফটো উপলব্ধ       | YWL2171528       |
| 400<br>নাম : শ্যামল পাল<br>পিতার নাম: মধুসূদন পাল<br>বাড়ির নং : n0094<br>বয়স : 44 লিঙ্গ : পুরুষ<br>ফটো উপলব্ধ      | DWH1852581       | 401<br>নাম : কালীদাসী পাল<br>স্বামীর নাম: শ্যামল পাল<br>বাড়ির নং : n0094<br>বয়স : 31 লিঙ্গ : মহিলা<br>ফটো উপলব্ধ   | YWL1608173       | 402<br>নাম : শ্যামলী পাল<br>স্বামীর নাম: সুবীর পাল<br>বাড়ির নং : n0107<br>বয়স : 67 লিঙ্গ : মহিলা<br>ফটো উপলব্ধ        | DWH2708386       |
| 403<br>নাম : সুমিতা পাল<br>স্বামীর নাম: উদয় পাল<br>বাড়ির নং : n0018<br>বয়স : 65 লিঙ্গ : মহিলা<br>ফটো উপলব্ধ       | DWH1853316       | 404<br>নাম : দীপঙ্কর পাল<br>পিতার নাম: উদয় পাল<br>বাড়ির নং : n0018<br>বয়স : 45 লিঙ্গ : পুরুষ<br>ফটো উপলব্ধ        | DWH1852607       | 405<br>নাম : স্নেহলতা পাল<br>স্বামীর নাম: দীপঙ্কর পাল<br>বাড়ির নং : n0018<br>বয়স : 33 লিঙ্গ : মহিলা<br>ফটো উপলব্ধ     | YWL1775246       |
| 406<br>নাম : মুকুল পাল<br>পিতার নাম: অভয়পদ পাল<br>বাড়ির নং : n0018<br>বয়স : 64 লিঙ্গ : পুরুষ<br>ফটো উপলব্ধ        | WB/39/275/123618 | 407<br>নাম : অঞ্জনা পাল<br>স্বামীর নাম: মুকুল পাল<br>বাড়ির নং : n0018<br>বয়স : 58 লিঙ্গ : মহিলা<br>ফটো উপলব্ধ      | WB/39/275/123115 | 408<br>নাম : রামচন্দ্র পাল<br>পিতার নাম: মানিক চন্দ্র পাল<br>বাড়ির নং : n0018<br>বয়স : 38 লিঙ্গ : পুরুষ<br>ফটো উপলব্ধ | DWH2622447       |
| 409<br>নাম : শ্যামসুন্দর পাল<br>পিতার নাম: গোবিন্দ পাল<br>বাড়ির নং : n0034<br>বয়স : 59 লিঙ্গ : পুরুষ<br>ফটো উপলব্ধ | DWH2184703       | 410<br>নাম : তাপসী পাল<br>স্বামীর নাম: নারায়ন পাল<br>বাড়ির নং : n0048<br>বয়স : 58 লিঙ্গ : মহিলা<br>ফটো উপলব্ধ     | WB/39/275/123579 | 411<br>নাম : দীপক কুমার পাল<br>পিতার নাম: নারায়ন পাল<br>বাড়ির নং : n0048<br>বয়স : 41 লিঙ্গ : পুরুষ<br>ফটো উপলব্ধ     | DWH2708550       |
| 412<br>নাম : মধুসূদন পাল<br>পিতার নাম: বৃন্দাবন পাল<br>বাড়ির নং : n0048<br>বয়স : 61 লিঙ্গ : পুরুষ<br>ফটো উপলব্ধ    | WB/39/275/123387 | 413<br>নাম : দিপালী পাল<br>স্বামীর নাম: মধুসূদন পাল<br>বাড়ির নং : n0048<br>বয়স : 53 লিঙ্গ : মহিলা<br>ফটো উপলব্ধ    | WB/39/275/123577 | 414<br>নাম : বিশ্বজিৎ পাল<br>পিতার নাম: বৃন্দাবন পাল<br>বাড়ির নং : n0048<br>বয়স : 56 লিঙ্গ : পুরুষ<br>ফটো উপলব্ধ      | YWL2569960       |
| 415<br>নাম : চন্দন পাল<br>পিতার নাম: ঋষিকেশ পাল<br>বাড়ির নং : n0048<br>বয়স : 39 লিঙ্গ : পুরুষ<br>ফটো উপলব্ধ        | DWH2422517       | 416<br>নাম : পলাশ পাল<br>পিতার নাম: নারায়ন চন্দ্র পাল<br>বাড়ির নং : n0048<br>বয়স : 36 লিঙ্গ : পুরুষ<br>ফটো উপলব্ধ | YWL1199876       | 417<br>নাম : জয়াবতী পাল<br>স্বামীর নাম: বংশীবদন পাল<br>বাড়ির নং : n0039<br>বয়স : 56 লিঙ্গ : মহিলা<br>ফটো উপলব্ধ      | WB/39/275/123395 |
| 418<br>নাম : উত্তম কুমার পাল<br>পিতার নাম: বংশীবদন পাল<br>বাড়ির নং : n0039<br>বয়স : 44 লিঙ্গ : পুরুষ<br>ফটো উপলব্ধ | DWH1853431       | 419<br>নাম : মমতা পাল<br>স্বামীর নাম: উত্তম কুমার পাল<br>বাড়ির নং : n0039<br>বয়স : 35 লিঙ্গ : মহিলা<br>ফটো উপলব্ধ  | YWL1498104       | 420<br>নাম : মদনমোহন পাল<br>পিতার নাম: লক্ষ্মণ পাল<br>বাড়ির নং : n0039<br>বয়স : 56 লিঙ্গ : পুরুষ<br>ফটো উপলব্ধ        | WB/39/275/123426 |

|   |                  |            |   |                  |            |   |                  |            |
|---|------------------|------------|---|------------------|------------|---|------------------|------------|
| 421   | WB/39/275/123394 | ফটো উপলব্ধ | 422   | WB/39/275/123172 | ফটো উপলব্ধ | 423   | WB/39/275/123396 | ফটো উপলব্ধ |
| নাম : চিন্তারী পাল<br>স্বামীর নাম: মদনমোহন পাল<br>বাড়ির নং : n0039<br>বয়স : 51 লিঙ্গ : মহিলা    |                  |            | নাম : মুরারী মোহন পাল<br>পিতার নাম: লক্ষ্মণ পাল<br>বাড়ির নং : n0039<br>বয়স : 53 লিঙ্গ : পুরুষ   |                  |            | নাম : রূপা পাল<br>স্বামীর নাম: মুরারী মোহন পাল<br>বাড়ির নং : n0039<br>বয়স : 49 লিঙ্গ : মহিলা  |                  |            |
| 424   | YWL1419126       | ফটো উপলব্ধ | 425   | DWH1853266       | ফটো উপলব্ধ | 426   | WB/39/275/123599 | ফটো উপলব্ধ |
| নাম : প্রসেনজিৎ পাল<br>পিতার নাম: মদনমোহন পাল<br>বাড়ির নং : n0039<br>বয়স : 34 লিঙ্গ : পুরুষ     |                  |            | নাম : ছবিতা পাল<br>পিতার নাম: শুকদেব মালিক<br>বাড়ির নং : n0044<br>বয়স : 56 লিঙ্গ : মহিলা        |                  |            | নাম : ভারতী পাল<br>স্বামীর নাম: বেণীমাধব পাল<br>বাড়ির নং : n0045<br>বয়স : 71 লিঙ্গ : মহিলা    |                  |            |
| 427   | DWH1897792       | ফটো উপলব্ধ | 428   | YWL1419118       | ফটো উপলব্ধ | 429   | WB/39/275/123477 | ফটো উপলব্ধ |
| নাম : প্রসাদ কুমার পাল<br>পিতার নাম: বেনীমাধব পাল<br>বাড়ির নং : n0045<br>বয়স : 44 লিঙ্গ : পুরুষ |                  |            | নাম : সন্তোষ পাল<br>পিতার নাম: বেনী মাধব পাল<br>বাড়ির নং : n0045<br>বয়স : 33 লিঙ্গ : পুরুষ      |                  |            | নাম : সাবিত্রী পাল<br>স্বামীর নাম: বিশ্বনাথ পাল<br>বাড়ির নং : n0046<br>বয়স : 73 লিঙ্গ : মহিলা |                  |            |
| 430   | WB/39/275/123365 | ফটো উপলব্ধ | 431   | DWH2622504       | ফটো উপলব্ধ | 432   | WB/39/275/123346 | ফটো উপলব্ধ |
| নাম : অনন্ত পাল<br>পিতার নাম: বিশ্বনাথ পাল<br>বাড়ির নং : n0046<br>বয়স : 52 লিঙ্গ : পুরুষ        |                  |            | নাম : অর্ণনা পাল<br>স্বামীর নাম: অনন্ত পাল<br>বাড়ির নং : n0046<br>বয়স : 39 লিঙ্গ : মহিলা        |                  |            | নাম : সুদেব পাল<br>পিতার নাম: বিশ্বনাথ পাল<br>বাড়ির নং : n0046<br>বয়স : 49 লিঙ্গ : পুরুষ      |                  |            |
| 433   | YWL1419084       | ফটো উপলব্ধ | 434   | WB/39/275/123647 | ফটো উপলব্ধ | 435   | WB/39/275/123639 | ফটো উপলব্ধ |
| নাম : সুপ্রিয়া পাল<br>স্বামীর নাম: সুদেব পাল<br>বাড়ির নং : n0046<br>বয়স : 36 লিঙ্গ : মহিলা     |                  |            | নাম : দুলাল পাল<br>পিতার নাম: গৌরচন্দ্র পাল<br>বাড়ির নং : n0047<br>বয়স : 79 লিঙ্গ : পুরুষ       |                  |            | নাম : রীতা পাল<br>স্বামীর নাম: দুলাল পাল<br>বাড়ির নং : n0047<br>বয়স : 73 লিঙ্গ : মহিলা        |                  |            |
| 436   | DWH1853456       | ফটো উপলব্ধ | 437   | DWH1853464       | ফটো উপলব্ধ | 438   | YWL1699263       | ফটো উপলব্ধ |
| নাম : বাবলু পাল<br>পিতার নাম: দুলাল পাল<br>বাড়ির নং : n0047<br>বয়স : 56 লিঙ্গ : পুরুষ           |                  |            | নাম : মিঠু পাল<br>স্বামীর নাম: বাবলু পাল<br>বাড়ির নং : n0047<br>বয়স : 51 লিঙ্গ : মহিলা          |                  |            | নাম : কল্যান পাল<br>পিতার নাম: বাবলু পাল<br>বাড়ির নং : n0047<br>বয়স : 30 লিঙ্গ : পুরুষ        |                  |            |
| 439   | YWL2600807       | ফটো উপলব্ধ | 440   | WB/39/275/123667 | ফটো উপলব্ধ | 441   | DWH1852714       | ফটো উপলব্ধ |
| নাম : নয়ন পাল<br>পিতার নাম: বাবলু পাল<br>বাড়ির নং : এন0047<br>বয়স : 20 লিঙ্গ : পুরুষ           |                  |            | নাম : হৃষিকেশ পাল<br>পিতার নাম: বৃন্দাবন পাল<br>বাড়ির নং : n0048<br>বয়স : 69 লিঙ্গ : পুরুষ      |                  |            | নাম : ছবি পাল<br>স্বামীর নাম: হৃষিকেশ পাল<br>বাড়ির নং : n0048<br>বয়স : 61 লিঙ্গ : মহিলা       |                  |            |
| 442   | WB/39/275/123744 | ফটো উপলব্ধ | 443   | YWL2587921       | ফটো উপলব্ধ | 444   | WB/39/275/123561 | ফটো উপলব্ধ |
| নাম : নারায়ন পাল<br>পিতার নাম: বৃন্দাবন পাল<br>বাড়ির নং : n0048<br>বয়স : 66 লিঙ্গ : পুরুষ      |                  |            | নাম : রেখা পাল<br>স্বামীর নাম: জগবন্ধু পাল<br>বাড়ির নং : এন0048<br>বয়স : 23 লিঙ্গ : মহিলা       |                  |            | নাম : অন্নপূর্ণা পাল<br>স্বামীর নাম: অনিল পাল<br>বাড়ির নং : n0061<br>বয়স : 61 লিঙ্গ : মহিলা   |                  |            |
| 445   | DWH2708584       | ফটো উপলব্ধ | 446   | YWL1608181       | ফটো উপলব্ধ | 447   | YWL1419183       | ফটো উপলব্ধ |
| নাম : মিলন কুমার পাল<br>পিতার নাম: অনিল পাল<br>বাড়ির নং : n0061<br>বয়স : 42 লিঙ্গ : পুরুষ       |                  |            | নাম : সুস্মিতা পাল<br>স্বামীর নাম: মিলন কুমার পাল<br>বাড়ির নং : n0061<br>বয়স : 33 লিঙ্গ : মহিলা |                  |            | নাম : তন্ময় পাল<br>পিতার নাম: শিবপ্রসাদ পাল<br>বাড়ির নং : n0061<br>বয়স : 33 লিঙ্গ : পুরুষ    |                  |            |
| 448   | WB/39/275/123659 | ফটো উপলব্ধ | 449   | DWH1853795       | ফটো উপলব্ধ | 450   | DWH1897735       | ফটো উপলব্ধ |
| নাম : রবীন্দ্রনাথ পাল<br>পিতার নাম: চন্ডীচরন পাল<br>বাড়ির নং : n0062<br>বয়স : 76 লিঙ্গ : পুরুষ  |                  |            | নাম : ভারতী পাল<br>স্বামীর নাম: রবীন্দ্রনাথ পাল<br>বাড়ির নং : n0062<br>বয়স : 69 লিঙ্গ : মহিলা   |                  |            | নাম : সুকান্ত পাল<br>পিতার নাম: রবীন্দ্রনাথ পাল<br>বাড়ির নং : n0062<br>বয়স : 44 লিঙ্গ : পুরুষ |                  |            |

|   |                                |   |                                |   |                                |
|---|--------------------------------|---|--------------------------------|---|--------------------------------|
| 451<br>নাম : কার্তিক চন্দ্র পাল<br>পিতার নাম: সমরেন্দ্র নাথ পাল<br>বাড়ির নং : n0063<br>বয়স : 36 লিঙ্গ : পুরুষ | DWH2872075<br>ফটো উপলব্ধ       | 452<br>নাম : তারকবালা পাল<br>স্বামীর নাম: পঞ্চানন পাল<br>বাড়ির নং : n0065<br>বয়স : 71 লিঙ্গ : মহিলা     | WB/39/275/123499<br>ফটো উপলব্ধ | 453<br>নাম : সুশান্ত পাল<br>পিতার নাম: পঞ্চানন পাল<br>বাড়ির নং : n0065<br>বয়স : 54 লিঙ্গ : পুরুষ          | WB/39/275/123344<br>ফটো উপলব্ধ |
| 454<br>নাম : শ্রীকান্ত পাল<br>পিতার নাম: পঞ্চানন পাল<br>বাড়ির নং : n0065<br>বয়স : 52 লিঙ্গ : পুরুষ            | WB/39/275/123087<br>ফটো উপলব্ধ | 455<br>নাম : অর্চনা পাল<br>স্বামীর নাম: শ্রীকান্ত পাল<br>বাড়ির নং : n0065<br>বয়স : 44 লিঙ্গ : মহিলা     | DWH2708378<br>ফটো উপলব্ধ       | 456<br>নাম : কৃষ্ণচন্দ্র পাল<br>পিতার নাম: দুলাল পাল<br>বাড়ির নং : n0066<br>বয়স : 59 লিঙ্গ : পুরুষ        | WB/39/275/123229<br>ফটো উপলব্ধ |
| 457<br>নাম : শ্যামলী পাল<br>স্বামীর নাম: কৃষ্ণচন্দ্র পাল<br>বাড়ির নং : n0066<br>বয়স : 55 লিঙ্গ : মহিলা        | WB/39/275/123587<br>ফটো উপলব্ধ | 458<br>নাম : রাজ কুমার পাল<br>পিতার নাম: কৃষ্ণ চন্দ্র পাল<br>বাড়ির নং : n0066<br>বয়স : 35 লিঙ্গ : পুরুষ | YWL1199884<br>ফটো উপলব্ধ       | 459<br>নাম : সুদীপ কুমার পাল<br>পিতার নাম: কৃষ্ণ চন্দ্র পাল<br>বাড়ির নং : n0066<br>বয়স : 34 লিঙ্গ : পুরুষ | YWL1296797<br>ফটো উপলব্ধ       |
| 460<br>নাম : মৌসুমী পণ্ডিত<br>পিতার নাম: বুদ্ধদেব পণ্ডিত<br>বাড়ির নং : এন0043<br>বয়স : 25 লিঙ্গ : মহিলা       | SQT2061141<br>ফটো উপলব্ধ       | 461<br>নাম : বিশ্বরূপ পাল<br>পিতার নাম: মুক্তি পাল<br>বাড়ির নং : n0067<br>বয়স : 42 লিঙ্গ : পুরুষ        | DWH2708337<br>ফটো উপলব্ধ       | 462<br>নাম : অরুণ কুমার পাল<br>পিতার নাম: মুক্তি চন্দ্র পাল<br>বাড়ির নং : n0067<br>বয়স : 49 লিঙ্গ : পুরুষ | WB/39/275/123714<br>ফটো উপলব্ধ |
| 463<br>নাম : স্বরূপ কুমার পাল<br>পিতার নাম: মুক্তিচন্দ্র পাল<br>বাড়ির নং : n0067<br>বয়স : 43 লিঙ্গ : পুরুষ    | DWH1897743<br>ফটো উপলব্ধ       | 464<br>নাম : শিউলী পাল<br>স্বামীর নাম: স্বরূপ পাল<br>বাড়ির নং : n0067<br>বয়স : 35 লিঙ্গ : মহিলা         | YWL1608231<br>ফটো উপলব্ধ       | 465<br>নাম : ছায়ারানী পাল<br>স্বামীর নাম: অরুণ পাল<br>বাড়ির নং : n0067<br>বয়স : 38 লিঙ্গ : মহিলা         | DWH2804300<br>ফটো উপলব্ধ       |
| 466<br>নাম : মীরারানী পাল<br>স্বামীর নাম: দেবপ্রসাদ পাল<br>বাড়ির নং : n0068<br>বয়স : 61 লিঙ্গ : মহিলা         | WB/39/275/123484<br>ফটো উপলব্ধ | 467<br>নাম : শ্যামাপদ পাল<br>পিতার নাম: দেবপ্রসাদ পাল<br>বাড়ির নং : n0068<br>বয়স : 39 লিঙ্গ : পুরুষ     | DWH2708568<br>ফটো উপলব্ধ       | 468<br>নাম : পঞ্চানন পাল<br>পিতার নাম: নিতাই পাল<br>বাড়ির নং : n0068<br>বয়স : 51 লিঙ্গ : পুরুষ            | YWL1312578<br>ফটো উপলব্ধ       |
| 469<br>নাম : মায়্যা পাল<br>স্বামীর নাম: পঞ্চানন পাল<br>বাড়ির নং : n0068<br>বয়স : 36 লিঙ্গ : মহিলা            | YWL1296912<br>ফটো উপলব্ধ       | 470<br>নাম : পদ্মারানী পাল<br>স্বামীর নাম: মহানন্দ পাল<br>বাড়ির নং : n0080<br>বয়স : 67 লিঙ্গ : মহিলা    | WB/39/275/123413<br>ফটো উপলব্ধ | 471<br>নাম : দীক্ষা পাল<br>স্বামীর নাম: নারায়ন পাল<br>বাড়ির নং : n0092<br>বয়স : 59 লিঙ্গ : মহিলা         | WB/39/275/123541<br>ফটো উপলব্ধ |
| 472<br>নাম : গৌরী পাল<br>স্বামীর নাম: দেবশীষ পাল<br>বাড়ির নং : n0092<br>বয়স : 32 লিঙ্গ : মহিলা                | YWL1608223<br>ফটো উপলব্ধ       | 473<br>নাম : সুজাতা পাল<br>স্বামীর নাম: তাপস পাল<br>বাড়ির নং : n0092<br>বয়স : 52 লিঙ্গ : মহিলা          | WB/39/275/123548<br>ফটো উপলব্ধ | 474<br>নাম : অপূর্ব পাল<br>পিতার নাম: তাপস পাল<br>বাড়ির নং : n0092<br>বয়স : 30 লিঙ্গ : পুরুষ              | YWL1775147<br>ফটো উপলব্ধ       |
| 475<br>নাম : রাম বেসরা<br>পিতার নাম: মতিলাল বেসরা<br>বাড়ির নং : n0072<br>বয়স : 52 লিঙ্গ : পুরুষ               | WB/39/275/123746<br>ফটো উপলব্ধ | 476<br>নাম : লক্ষ্মণ বেসরা<br>পিতার নাম: মতিলাল বেসরা<br>বাড়ির নং : n0072<br>বয়স : 49 লিঙ্গ : পুরুষ     | WB/39/275/123747<br>ফটো উপলব্ধ | 477<br>নাম : সুনিল বেসরা<br>পিতার নাম: মতিলাল বেসরা<br>বাড়ির নং : n0072<br>বয়স : 41 লিঙ্গ : পুরুষ         | YWL1699230<br>ফটো উপলব্ধ       |
| Q 478<br>নাম : বাপী বেসরা<br>পিতার নাম: মতিলাল বেসরা<br>বাড়ির নং :<br>বয়স : 41 লিঙ্গ : পুরুষ                  | YWL1775196<br>ফটো উপলব্ধ       | 479<br>নাম : ঝুমা বেসরা<br>স্বামীর নাম: বাপি বেসরা<br>বাড়ির নং : n0072<br>বয়স : 36 লিঙ্গ : মহিলা        | YWL2092849<br>ফটো উপলব্ধ       | 480<br>নাম : সুব্রত রায়<br>মায়ের নাম: চৈতালী রায়<br>বাড়ির নং : n0001<br>বয়স : 27 লিঙ্গ : পুরুষ         | YWL2326015<br>ফটো উপলব্ধ       |



|   |                                |  |                                |   |                          |
|---|--------------------------------|--|--------------------------------|---|--------------------------|
| 481<br>নাম : মিহির ভট্টাচার্য্য<br>পিতার নাম : নারায়ণ ভট্টাচার্য্য<br>বাড়ির নং : n0001<br>বয়স : 72 লিঙ্গ : পুরুষ | DWH1853084<br>ফটো উপলব্ধ       | 482<br>নাম : শিখা ভট্টাচার্য্য<br>স্বামীর নাম : মিহির ভট্টাচার্য্য<br>বাড়ির নং : n0001<br>বয়স : 67 লিঙ্গ : মহিলা | WB/39/275/123220<br>ফটো উপলব্ধ | 483<br>নাম : চৈতালী রায় (ভট্টাচার্য্য)<br>পিতার নাম : মিহির ভট্টাচার্য্য<br>বাড়ির নং : n0001<br>বয়স : 46 লিঙ্গ : মহিলা | YWL1775212<br>ফটো উপলব্ধ |
| 484<br>নাম : বর্ণা মণ্ডল<br>স্বামীর নাম : হৃদয় মণ্ডল<br>বাড়ির নং : n0056<br>বয়স : 80 লিঙ্গ : মহিলা               | DWH1852912<br>ফটো উপলব্ধ       | 485<br>নাম : সুবীর মণ্ডল<br>পিতার নাম : হৃদয় মণ্ডল<br>বাড়ির নং : n0056<br>বয়স : 54 লিঙ্গ : পুরুষ                | DWH1852938<br>ফটো উপলব্ধ       | Q 486<br>নাম : চন্দনা মন্ডল<br>স্বামীর নাম : সুবীর মন্ডল<br>বাড়ির নং :<br>বয়স : 50 লিঙ্গ : মহিলা                        | YWL1004282<br>ফটো উপলব্ধ |
| 487<br>নাম : জগন বেসরা<br>মায়ের নাম : ঠান্ডামনি বেসরা<br>বাড়ির নং : n0056<br>বয়স : 39 লিঙ্গ : পুরুষ              | YWL1199918<br>ফটো উপলব্ধ       | 488<br>নাম : বাপন বেসরা<br>মায়ের নাম : ঠান্ডামনি বেসরা<br>বাড়ির নং : n0056<br>বয়স : 31 লিঙ্গ : পুরুষ            | YWL1934447<br>ফটো উপলব্ধ       | 489<br>নাম : মানু বেসরা<br>স্বামীর নাম : বাপন বেসরা<br>বাড়ির নং : n0056<br>বয়স : 27 লিঙ্গ : মহিলা                       | YWL1934736<br>ফটো উপলব্ধ |
| 490<br>নাম : কর্ন মণ্ডল<br>পিতার নাম : হৃদয় মণ্ডল<br>বাড়ির নং : n0056<br>বয়স : 43 লিঙ্গ : পুরুষ                  | DWH1897842<br>ফটো উপলব্ধ       | 491<br>নাম : রাণা মন্ডল<br>পিতার নাম : সুবীর মন্ডল<br>বাড়ির নং : N0056<br>বয়স : 24 লিঙ্গ : পুরুষ                 | YWL2325793<br>ফটো উপলব্ধ       | 492<br>নাম : সুবর্ন মন্ডল<br>পিতার নাম : হৃদয় মন্ডল<br>বাড়ির নং : n0056<br>বয়স : 43 লিঙ্গ : পুরুষ                      | DWH2872109<br>ফটো উপলব্ধ |
| 493<br>নাম : ছন্দা মন্ডল<br>স্বামীর নাম : কর্ন মন্ডল<br>বাড়ির নং : n0056<br>বয়স : 28 লিঙ্গ : মহিলা                | YWL1858794<br>ফটো উপলব্ধ       | 494<br>নাম : আসিদ্দা মন্ডল<br>স্বামীর নাম : গৌতম মন্ডল<br>বাড়ির নং : n000<br>বয়স : 24 লিঙ্গ : মহিলা              | YWL2326114<br>ফটো উপলব্ধ       | 495<br>নাম : ভাগ্যবতী মন্ডল<br>স্বামীর নাম : নেপাল মন্ডল<br>বাড়ির নং : n0071<br>বয়স : 64 লিঙ্গ : মহিলা                  | YWL2402477<br>ফটো উপলব্ধ |
| 496<br>নাম : দুলাল মন্ডল<br>পিতার নাম : শচীন মন্ডল<br>বাড়ির নং : n0058<br>বয়স : 61 লিঙ্গ : পুরুষ                  | WB/39/275/123319<br>ফটো উপলব্ধ | 497<br>নাম : মনোজ কুমার মন্ডল<br>পিতার নাম : কৃষ্ণকিশোর মন্ডল<br>বাড়ির নং : n0071<br>বয়স : 64 লিঙ্গ : পুরুষ      | WB/39/275/123015<br>ফটো উপলব্ধ | 498<br>নাম : সুজিত মুরমু<br>পিতার নাম : বিনোদ মুরমু<br>বাড়ির নং : এন0132<br>বয়স : 25 লিঙ্গ : পুরুষ                      | YWL2083491<br>ফটো উপলব্ধ |
| 499<br>নাম : উদয় মূর্মু<br>পিতার নাম : চরণ মূর্মু<br>বাড়ির নং : এন 00188<br>বয়স : 25 লিঙ্গ : পুরুষ               | YWL2079929<br>ফটো উপলব্ধ       | 500<br>নাম : মৌসুমী মুরমু (হেমব্রম)<br>স্বামীর নাম : সুখেন মুরমু<br>বাড়ির নং : এন0184<br>বয়স : 28 লিঙ্গ : মহিলা  | YWL2081636<br>ফটো উপলব্ধ       | Q 501<br>নাম : রূপালী মুরমু মাস্তি<br>স্বামীর নাম : অরুণ মুরমু<br>বাড়ির নং : এন0130<br>বয়স : 30 লিঙ্গ : মহিলা           | YWL2086577<br>ফটো উপলব্ধ |
| 502<br>নাম : অসিত মাঝি<br>পিতার নাম : ইন্দ্র মাঝি<br>বাড়ির নং : এন0164<br>বয়স : 28 লিঙ্গ : পুরুষ                  | YWL2084432<br>ফটো উপলব্ধ       | 503<br>নাম : লতিকা মান্ডি<br>স্বামীর নাম : প্রসেনজিৎ মান্ডি<br>বাড়ির নং : এন0212<br>বয়স : 31 লিঙ্গ : মহিলা       | YWL2092641<br>ফটো উপলব্ধ       | 504<br>নাম : শিশির মালিক<br>পিতার নাম : কালোসোনা মালিক<br>বাড়ির নং : n0005<br>বয়স : 59 লিঙ্গ : পুরুষ                    | YWL2521896<br>ফটো উপলব্ধ |
| 505<br>নাম : ময়না মালিক<br>স্বামীর নাম : দিলীপ মালিক<br>বাড়ির নং : n0006<br>বয়স : 61 লিঙ্গ : মহিলা               | DWH1853548<br>ফটো উপলব্ধ       | 506<br>নাম : ভোলানাথ মালিক<br>পিতার নাম : দিলীপ মালিক<br>বাড়ির নং : n0006<br>বয়স : 41 লিঙ্গ : পুরুষ              | DWH2422210<br>ফটো উপলব্ধ       | 507<br>নাম : অন্নপূর্ণা মালিক<br>স্বামীর নাম : ভোলানাথ মালিক<br>বাড়ির নং : n0006<br>বয়স : 37 লিঙ্গ : মহিলা              | YWL1775204<br>ফটো উপলব্ধ |
| 508<br>নাম : শেফালী মালিক<br>স্বামীর নাম : কালোসোনা মালিক<br>বাড়ির নং : n0005<br>বয়স : 76 লিঙ্গ : মহিলা           | DWH2184810<br>ফটো উপলব্ধ       | 509<br>নাম : বাসনা মালিক<br>স্বামীর নাম : শিশির মালিক<br>বাড়ির নং : n0005<br>বয়স : 56 লিঙ্গ : মহিলা              | WB/39/275/123532<br>ফটো উপলব্ধ | 510<br>নাম : মহেশ্বর মালিক<br>পিতার নাম : শিশির মালিক<br>বাড়ির নং : n0005<br>বয়স : 32 লিঙ্গ : পুরুষ                     | YWL1498070<br>ফটো উপলব্ধ |

|   |                  |            |   |                  |            |  |                  |            |
|---|------------------|------------|---|------------------|------------|--|------------------|------------|
| 511<br>নাম : নিশির মালিক<br>পিতার নাম: কালোসোনা মালিক<br>বাড়ির নং : n0005<br>বয়স : 49 লিঙ্গ : পুরুষ | WB/39/275/123431 | ফটো উপলব্ধ | 512<br>নাম : বন্দনা মালিক (ঘোষ)<br>স্বামীর নাম: নিশির মালিক<br>বাড়ির নং : n0005<br>বয়স : 48 লিঙ্গ : মহিলা | YWL1775238       | ফটো উপলব্ধ | 513<br>নাম : রবি মালিক<br>পিতার নাম: কালোসোনা মালিক<br>বাড়ির নং : n0005<br>বয়স : 44 লিঙ্গ : পুরুষ    | DWH2422202       | ফটো উপলব্ধ |
| 514<br>নাম : চন্দনা মালিক<br>স্বামীর নাম: রবি মালিক<br>বাড়ির নং : n0005<br>বয়স : 40 লিঙ্গ : মহিলা   | YWL1004399       | ফটো উপলব্ধ | 515<br>নাম : তাপসী মালিক<br>স্বামীর নাম: মহেশ্বর মালিক<br>বাড়ির নং : এন0005<br>বয়স : 25 লিঙ্গ : মহিলা     | YWL2085207       | ফটো উপলব্ধ | 516<br>নাম : সন্তোষী রায়<br>স্বামীর নাম: বিশুজিৎ রায়<br>বাড়ির নং : n0078<br>বয়স : 34 লিঙ্গ : মহিলা | YWL1608199       | ফটো উপলব্ধ |
| 517<br>নাম : মিহির রায়<br>পিতার নাম: সুধীর রায়<br>বাড়ির নং : n0079<br>বয়স : 67 লিঙ্গ : পুরুষ      | WB/39/275/123017 | ফটো উপলব্ধ | 518<br>নাম : জয়া রায়<br>স্বামীর নাম: মিহির রায়<br>বাড়ির নং : n0079<br>বয়স : 63 লিঙ্গ : মহিলা           | WB/39/275/123177 | ফটো উপলব্ধ | 519<br>নাম : বাপন রায়<br>পিতার নাম: মিহির রায়<br>বাড়ির নং : n0079<br>বয়স : 40 লিঙ্গ : পুরুষ        | YWL1004761       | ফটো উপলব্ধ |
| 520<br>নাম : শিউলী রায়<br>স্বামীর নাম: বাপন রায়<br>বাড়ির নং : n0079<br>বয়স : 35 লিঙ্গ : মহিলা     | YWL1608108       | ফটো উপলব্ধ | 521<br>নাম : লিচু রায়<br>স্বামীর নাম: রামপদ রায়<br>বাড়ির নং : n0081<br>বয়স : 89 লিঙ্গ : মহিলা           | WB/39/275/123145 | ফটো উপলব্ধ | 522<br>নাম : লক্ষ্মী রায়<br>স্বামীর নাম: শম্ভু রায়<br>বাড়ির নং : n0007<br>বয়স : 76 লিঙ্গ : মহিলা   | WB/39/275/123482 | ফটো উপলব্ধ |
| 523<br>নাম : প্রতিমা রায়<br>স্বামীর নাম: ভুলু রায়<br>বাড়ির নং : n0007<br>বয়স : 49 লিঙ্গ : মহিলা   | WB/39/275/123246 | ফটো উপলব্ধ | 524<br>নাম : রাজেন রায়<br>পিতার নাম: ভুলু রায়<br>বাড়ির নং : n0007<br>বয়স : 29 লিঙ্গ : পুরুষ             | YWL1775121       | ফটো উপলব্ধ | 525<br>নাম : বাসু রায়<br>পিতার নাম: অদ্বৈত রায়<br>বাড়ির নং : n0073<br>বয়স : 54 লিঙ্গ : পুরুষ       | WB/39/275/123184 | ফটো উপলব্ধ |
| 526<br>নাম : পদ্ম রায়<br>স্বামীর নাম: বাসু রায়<br>বাড়ির নং : n0073<br>বয়স : 50 লিঙ্গ : মহিলা      | WB/39/275/123175 | ফটো উপলব্ধ | 527<br>নাম : মাধবী রায়<br>স্বামীর নাম: ভরত রায়<br>বাড়ির নং : n0074<br>বয়স : 69 লিঙ্গ : মহিলা            | DWH1853225       | ফটো উপলব্ধ | 528<br>নাম : লক্ষ্মী রায়<br>স্বামীর নাম: বেচা রায়<br>বাড়ির নং : n0075<br>বয়স : 71 লিঙ্গ : মহিলা    | WB/39/275/123234 | ফটো উপলব্ধ |
| 529<br>নাম : মহাদেব রায়<br>পিতার নাম: বেচা রায়<br>বাড়ির নং : n0075<br>বয়স : 44 লিঙ্গ : পুরুষ      | DWH2184869       | ফটো উপলব্ধ | 530<br>নাম : সন্ধ্যা রায়<br>স্বামীর নাম: সুদন রায়<br>বাড়ির নং : n0076<br>বয়স : 66 লিঙ্গ : মহিলা         | WB/39/275/123065 | ফটো উপলব্ধ | 531<br>নাম : নিতাই রায়<br>পিতার নাম: সুদন রায়<br>বাড়ির নং : n0076<br>বয়স : 42 লিঙ্গ : পুরুষ        | YWL1004571       | ফটো উপলব্ধ |
| 532<br>নাম : গৌড় রায়<br>পিতার নাম: সুদন রায়<br>বাড়ির নং : n0076<br>বয়স : 42 লিঙ্গ : পুরুষ        | DWH2422228       | ফটো উপলব্ধ | 533<br>নাম : মিনতী রায়<br>স্বামীর নাম: গৌর রায়<br>বাড়ির নং : n0076<br>বয়স : 44 লিঙ্গ : মহিলা            | YWL1004589       | ফটো উপলব্ধ | 534<br>নাম : শ্যামলী রায়<br>স্বামীর নাম: ভীম রায়<br>বাড়ির নং : n0077<br>বয়স : 70 লিঙ্গ : মহিলা     | DWH1853134       | ফটো উপলব্ধ |
| 535<br>নাম : সন্তু রায়<br>পিতার নাম: ভীম রায়<br>বাড়ির নং : n0077<br>বয়স : 50 লিঙ্গ : পুরুষ        | WB/39/275/123310 | ফটো উপলব্ধ | 536<br>নাম : সন্তোষী রায়<br>স্বামীর নাম: সন্তু রায়<br>বাড়ির নং : n0077<br>বয়স : 44 লিঙ্গ : মহিলা        | DWH2184885       | ফটো উপলব্ধ | 537<br>নাম : দেবাশীষ রায়<br>পিতার নাম: সন্তু রায়<br>বাড়ির নং : n0077<br>বয়স : 29 লিঙ্গ : পুরুষ     | YWL1775154       | ফটো উপলব্ধ |
| 538<br>নাম : পুতুল রায়<br>স্বামীর নাম: অশোক রায়<br>বাড়ির নং : n0078<br>বয়স : 49 লিঙ্গ : মহিলা     | DWH1853217       | ফটো উপলব্ধ | 539<br>নাম : সুদেব রায়<br>পিতার নাম: অদ্বৈত রায়<br>বাড়ির নং : n0078<br>বয়স : 45 লিঙ্গ : পুরুষ           | DWH2184828       | ফটো উপলব্ধ | 540<br>নাম : অসীমা রায়<br>স্বামীর নাম: সুদেব রায়<br>বাড়ির নং : n0078<br>বয়স : 42 লিঙ্গ : মহিলা     | DWH2184836       | ফটো উপলব্ধ |

|  |                                |   |                                |  |                                |
|--|--------------------------------|---|--------------------------------|--|--------------------------------|
| 541<br>নাম : বিশ্বজিৎ রায়<br>পিতার নাম : অদ্বৈতা রায়<br>বাড়ির নং : n0078<br>বয়স : 42 লিঙ্গ : পুরুষ | DWH2184844<br>ফটো উপলব্ধ       | 542<br>নাম : সরস্বতী রায়<br>স্বামীর নাম : তরুণ রায়<br>বাড়ির নং : এন0088<br>বয়স : 26 লিঙ্গ : মহিলা | YWL2086585<br>ফটো উপলব্ধ       | 543<br>নাম : ঋতু রায়<br>স্বামীর নাম : প্রেভাশিষ রায়<br>বাড়ির নং : এন0077<br>বয়স : 26 লিঙ্গ : মহিলা   | YWL2086569<br>ফটো উপলব্ধ       |
| 544<br>নাম : প্রতিমা রায়<br>স্বামীর নাম : সমর রায়<br>বাড়ির নং : n0103<br>বয়স : 29 লিঙ্গ : মহিলা    | YWL1934744<br>ফটো উপলব্ধ       | 545<br>নাম : স্বপন রায়<br>পিতার নাম : রামপদ রায়<br>বাড়ির নং : n0081<br>বয়স : 57 লিঙ্গ : পুরুষ     | WB/39/275/123191<br>ফটো উপলব্ধ | 546<br>নাম : রেনুকা রায়<br>স্বামীর নাম : স্বপন রায়<br>বাড়ির নং : n0081<br>বয়স : 54 লিঙ্গ : মহিলা     | WB/39/275/123155<br>ফটো উপলব্ধ |
| 547<br>নাম : মনু রায়<br>পিতার নাম : কেট্ট রায়<br>বাড়ির নং : n0083<br>বয়স : 30 লিঙ্গ : পুরুষ        | YWL1699180<br>ফটো উপলব্ধ       | 548<br>নাম : শতু রায়<br>পিতার নাম : হাবুল রায়<br>বাড়ির নং : n0084<br>বয়স : 81 লিঙ্গ : পুরুষ       | WB/39/275/123079<br>ফটো উপলব্ধ | 549<br>নাম : উত্তম রায়<br>পিতার নাম : সুধীর রায়<br>বাড়ির নং : n0085<br>বয়স : 65 লিঙ্গ : পুরুষ        | WB/39/275/123274<br>ফটো উপলব্ধ |
| 550<br>নাম : বিভা রায়<br>স্বামীর নাম : উত্তম রায়<br>বাড়ির নং : n0085<br>বয়স : 60 লিঙ্গ : মহিলা     | WB/39/275/123222<br>ফটো উপলব্ধ | 551<br>নাম : দিলীপ রায়<br>পিতার নাম : সুধীর রায়<br>বাড়ির নং : n0085<br>বয়স : 60 লিঙ্গ : পুরুষ     | WB/39/275/123249<br>ফটো উপলব্ধ | 552<br>নাম : খেতন রায়<br>পিতার নাম : সুধীর রায়<br>বাড়ির নং : n0085<br>বয়স : 50 লিঙ্গ : পুরুষ         | WB/39/275/123323<br>ফটো উপলব্ধ |
| 553<br>নাম : করুনা রায়<br>স্বামীর নাম : খেতন রায়<br>বাড়ির নং : n0085<br>বয়স : 46 লিঙ্গ : মহিলা     | WB/40/189/009481<br>ফটো উপলব্ধ | 554<br>নাম : সুকুমার রায়<br>পিতার নাম : দীলিপ রায়<br>বাড়ির নং : n0085<br>বয়স : 34 লিঙ্গ : পুরুষ   | YWL1418995<br>ফটো উপলব্ধ       | 555<br>নাম : মোহন রায়<br>পিতার নাম : শীতল রায়<br>বাড়ির নং : n0088<br>বয়স : 63 লিঙ্গ : পুরুষ          | WB/39/275/123197<br>ফটো উপলব্ধ |
| 556<br>নাম : মাধবী রায়<br>স্বামীর নাম : মোহন রায়<br>বাড়ির নং : n0088<br>বয়স : 57 লিঙ্গ : মহিলা     | WB/39/275/123179<br>ফটো উপলব্ধ | 557<br>নাম : তরুণ রায়<br>পিতার নাম : মোহন রায়<br>বাড়ির নং : n0088<br>বয়স : 35 লিঙ্গ : পুরুষ       | YWL1498096<br>ফটো উপলব্ধ       | 558<br>নাম : পূর্ণিমা রায়<br>স্বামীর নাম : নারায়ন রায়<br>বাড়ির নং : n0101<br>বয়স : 58 লিঙ্গ : মহিলা | WB/39/275/123136<br>ফটো উপলব্ধ |
| 559<br>নাম : শিবু রায়<br>পিতার নাম : বসন রায়<br>বাড়ির নং : n0102<br>বয়স : 79 লিঙ্গ : পুরুষ         | YWL1775287<br>ফটো উপলব্ধ       | 560<br>নাম : রেবতী রায়<br>স্বামীর নাম : শিবু রায়<br>বাড়ির নং : n0102<br>বয়স : 53 লিঙ্গ : মহিলা    | YWL1775279<br>ফটো উপলব্ধ       | 561<br>নাম : পুষ্প রায়<br>স্বামীর নাম : অর্জুন রায়<br>বাড়ির নং : n0102<br>বয়স : 66 লিঙ্গ : মহিলা     | DWH1853159<br>ফটো উপলব্ধ       |
| 562<br>নাম : প্রেভাশীষ রায়<br>পিতার নাম : সন্তু রায়<br>বাড়ির নং : n0077<br>বয়স : 27 লিঙ্গ : পুরুষ  | YWL1934637<br>ফটো উপলব্ধ       | 563<br>নাম : শুভজিত রায়<br>পিতার নাম : বাবুল রায়<br>বাড়ির নং : n0089<br>বয়স : 28 লিঙ্গ : পুরুষ    | YWL1934645<br>ফটো উপলব্ধ       | Q 564<br>নাম : কেট্ট রায়<br>মায়ের নাম : শ্যামলী রায়<br>বাড়ির নং :<br>বয়স : 27 লিঙ্গ : পুরুষ         | YWL1934561<br>ফটো উপলব্ধ       |
| 565<br>নাম : মাধবী রায়<br>স্বামীর নাম : কার্তিক রায়<br>বাড়ির নং : n0075<br>বয়স : 29 লিঙ্গ : মহিলা  | YWL1934579<br>ফটো উপলব্ধ       | 566<br>নাম : অভিজিৎ রায়<br>মায়ের নাম : কচি রায়<br>বাড়ির নং : n0105<br>বয়স : 28 লিঙ্গ : পুরুষ     | YWL1858802<br>ফটো উপলব্ধ       | 567<br>নাম : সুনীল রায়<br>পিতার নাম : দিলীপ রায়<br>বাড়ির নং : n0085<br>বয়স : 31 লিঙ্গ : পুরুষ        | YWL1858810<br>ফটো উপলব্ধ       |
| 568<br>নাম : বিশ্বজিৎ রায়<br>পিতার নাম : গদাই রায়<br>বাড়ির নং : n0082<br>বয়স : 29 লিঙ্গ : পুরুষ    | YWL1858844<br>ফটো উপলব্ধ       | 569<br>নাম : জগবন্ধু রায়<br>পিতার নাম : সুদীপ রায়<br>বাড়ির নং : এন0078<br>বয়স : 24 লিঙ্গ : পুরুষ  | YWL2402352<br>ফটো উপলব্ধ       | 570<br>নাম : আনন্দ রায়<br>পিতার নাম : অশোক রায়<br>বাড়ির নং : এন0078<br>বয়স : 25 লিঙ্গ : পুরুষ        | YWL2402089<br>ফটো উপলব্ধ       |



|   |                  |            |  |                  |            |   |                  |            |
|---|------------------|------------|--|------------------|------------|---|------------------|------------|
| 571   | YWL2402261       | ফটো উপলব্ধ | 572  | YWL2427334       | ফটো উপলব্ধ | 573   | YWL2427342       | ফটো উপলব্ধ |
| নাম : রাহুল রায়<br>পিতার নাম: গৌড় রায়<br>বাড়ির নং : এন0076<br>বয়স : 23 লিঙ্গ : পুরুষ     |                  |            | নাম : রাজা রায়<br>পিতার নাম: খেতন রায়<br>বাড়ির নং : এন0085<br>বয়স : 22 লিঙ্গ : পুরুষ     |                  |            | নাম : রাজা রায়<br>পিতার নাম: গৌড় রায়<br>বাড়ির নং : এন0076<br>বয়স : 22 লিঙ্গ : পুরুষ        |                  |            |
| 574   | YWL2427433       | ফটো উপলব্ধ | 575  | YWL2427441       | ফটো উপলব্ধ | 576   | NGB1955590       | ফটো উপলব্ধ |
| নাম : মোমিতা রায়<br>স্বামীর নাম: পদ্মা রায়<br>বাড়ির নং : এন0108<br>বয়স : 22 লিঙ্গ : মহিলা |                  |            | নাম : শম্পা রায়<br>স্বামীর নাম: সুনীল রায়<br>বাড়ির নং : এন0085<br>বয়স : 22 লিঙ্গ : মহিলা |                  |            | নাম : তাপসী রায়<br>পিতার নাম: সমর রায়<br>বাড়ির নং : এন0012<br>বয়স : 28 লিঙ্গ : মহিলা        |                  |            |
| 577   | YWL2497113       | ফটো উপলব্ধ | 578  | YWL2325918       | ফটো উপলব্ধ | 579   | YWL2092617       | ফটো উপলব্ধ |
| নাম : পূর্ণিমা রায়<br>পিতার নাম: নীলু রায়<br>বাড়ির নং : নং108<br>বয়স : 24 লিঙ্গ : মহিলা   |                  |            | নাম : নিদু রায়<br>স্বামীর নাম: সুকুমার রায়<br>বাড়ির নং : N0085<br>বয়স : 26 লিঙ্গ : মহিলা |                  |            | নাম : মিনু রায়<br>স্বামীর নাম: মনু রায়<br>বাড়ির নং : এন00৮৩<br>বয়স : 31 লিঙ্গ : মহিলা       |                  |            |
| 580   | YWL2090918       | ফটো উপলব্ধ | 581  | YWL1934728       | ফটো উপলব্ধ | Q 582   | YWL1934710       | ফটো উপলব্ধ |
| নাম : বিশুজিৎ রায়<br>পিতার নাম: বাবলু রায়<br>বাড়ির নং : এন0089<br>বয়স : 26 লিঙ্গ : পুরুষ  |                  |            | নাম : রবি রায়<br>পিতার নাম: মঙ্গল রায়<br>বাড়ির নং : n0082<br>বয়স : 47 লিঙ্গ : পুরুষ      |                  |            | নাম : দিপালী রায়<br>স্বামীর নাম: রবি রায়<br>বাড়ির নং :<br>বয়স : 40 লিঙ্গ : মহিলা            |                  |            |
| Q 583   | YWL1934702       | ফটো উপলব্ধ | 584  | DWH2184877       | ফটো উপলব্ধ | 585   | WB/39/275/123300 | ফটো উপলব্ধ |
| নাম : আলো রায়<br>স্বামীর নাম: মহাদেব রায়<br>বাড়ির নং :<br>বয়স : 38 লিঙ্গ : মহিলা          |                  |            | নাম : মেতু রায়<br>স্বামীর নাম: নীলু রায়<br>বাড়ির নং : n0108<br>বয়স : 50 লিঙ্গ : মহিলা    |                  |            | নাম : নীলু রায়<br>পিতার নাম: শম্ভু রায়<br>বাড়ির নং : n0108<br>বয়স : 59 লিঙ্গ : পুরুষ        |                  |            |
| 586   | WB/39/275/123224 | ফটো উপলব্ধ | 587  | DWH1853209       | ফটো উপলব্ধ | Q 588   | YWL1498054       | ফটো উপলব্ধ |
| নাম : কচি রায়<br>স্বামীর নাম: মদন রায়<br>বাড়ির নং : n0105<br>বয়স : 54 লিঙ্গ : মহিলা       |                  |            | নাম : মঞ্জু রায়<br>স্বামীর নাম: সাধন রায়<br>বাড়ির নং : n0104<br>বয়স : 51 লিঙ্গ : মহিলা   |                  |            | নাম : গঙ্গা রায়<br>স্বামীর নাম: শ্যামলী রায়<br>বাড়ির নং :<br>বয়স : 32 লিঙ্গ : পুরুষ         |                  |            |
| 589   | YWL2612968       | ফটো উপলব্ধ | 590  | YWL1296730       | ফটো উপলব্ধ | 591   | YWL1419050       | ফটো উপলব্ধ |
| নাম : তাপস দে<br>পিতার নাম: নিমাই দে<br>বাড়ির নং : 00<br>বয়স : 56 লিঙ্গ : পুরুষ             |                  |            | নাম : সমর রায়<br>স্বামীর নাম: শ্যামলী রায়<br>বাড়ির নং : n0103<br>বয়স : 35 লিঙ্গ : পুরুষ  |                  |            | নাম : ঝনু রায়<br>স্বামীর নাম: পুষ্প রায়<br>বাড়ির নং : n0102<br>বয়স : 41 লিঙ্গ : পুরুষ       |                  |            |
| 592   | WB/39/275/123266 | ফটো উপলব্ধ | 593  | DWH1852425       | ফটো উপলব্ধ | 594   | WB/39/275/123226 | ফটো উপলব্ধ |
| নাম : নারায়ন রায়<br>পিতার নাম: সুধীর রায়<br>বাড়ির নং : n0101<br>বয়স : 63 লিঙ্গ : পুরুষ   |                  |            | নাম : তাপসী রায়<br>স্বামীর নাম: বাবলু রায়<br>বাড়ির নং : n0089<br>বয়স : 46 লিঙ্গ : মহিলা  |                  |            | নাম : ষষ্ঠী রায়<br>স্বামীর নাম: দিলীপ রায়<br>বাড়ির নং : n0085<br>বয়স : 57 লিঙ্গ : মহিলা     |                  |            |
| 595   | WB/39/275/123169 | ফটো উপলব্ধ | 596  | WB/39/275/123243 | ফটো উপলব্ধ | 597   | YWL1497999       | ফটো উপলব্ধ |
| নাম : লতিকা রায়<br>স্বামীর নাম: কেট্ট রায়<br>বাড়ির নং : n0083<br>বয়স : 56 লিঙ্গ : মহিলা   |                  |            | নাম : কেট্ট রায়<br>পিতার নাম: কেনারাম রায়<br>বাড়ির নং : n0083<br>বয়স : 61 লিঙ্গ : পুরুষ  |                  |            | নাম : সুজয় রায়<br>পিতার নাম: স্বপন রায়<br>বাড়ির নং : n0081<br>বয়স : 31 লিঙ্গ : পুরুষ       |                  |            |
| 598   | YWL2599058       | ফটো উপলব্ধ | 599  | YWL2090967       | ফটো উপলব্ধ | 600   | YWL2086643       | ফটো উপলব্ধ |
| নাম : সীমা রায়<br>পিতার নাম: শিবু রায়<br>বাড়ির নং : এন0102<br>বয়স : 30 লিঙ্গ : মহিলা      |                  |            | নাম : বাপন রায়<br>পিতার নাম: শিবু রায়<br>বাড়ির নং : এন0102<br>বয়স : 25 লিঙ্গ : পুরুষ     |                  |            | নাম : মাল্পি রায়<br>স্বামীর নাম: বিশুজিৎ রায়<br>বাড়ির নং : এন0082<br>বয়স : 27 লিঙ্গ : মহিলা |                  |            |



|  |                                |  |                          |   |                          |
|--|--------------------------------|--|--------------------------|---|--------------------------|
| 601<br>নাম : গীতা রায়<br>স্বামীর নাম: দেবাশিস রায়<br>বাড়ির নং : এন0077<br>বয়স : 28 লিঙ্গ : মহিলা             | RPB1941871<br>ফটো উপলব্ধ       | 602<br>নাম : শেফালী সরকার<br>স্বামীর নাম: ধীরেন সরকার<br>বাড়ির নং : নু<br>বয়স : 52 লিঙ্গ : মহিলা           | YWL2086601<br>ফটো উপলব্ধ | 603<br>নাম : স্বনকা সরকার<br>স্বামীর নাম: ধীরেন সরকার<br>বাড়ির নং : নিউ<br>বয়স : 52 লিঙ্গ : মহিলা       | YWL1610617<br>ফটো উপলব্ধ |
| 604<br>নাম : সুজাতা টুডু সরেন<br>স্বামীর নাম: বিপিন সরেন<br>বাড়ির নং : n0257<br>বয়স : 27 লিঙ্গ : মহিলা         | YWL1968163<br>ফটো উপলব্ধ       | 605<br>নাম : শেফালী সরেন (মুরমু)<br>স্বামীর নাম: দিপক সরেন<br>বাড়ির নং : এন0140<br>বয়স : 37 লিঙ্গ : মহিলা  | RVU1652924<br>ফটো উপলব্ধ | 606<br>নাম : লক্ষ্মিনী সরেন<br>পিতার নাম: বাপি সরেন<br>বাড়ির নং : এন0140<br>বয়স : 25 লিঙ্গ : মহিলা      | YWL2092633<br>ফটো উপলব্ধ |
| 607<br>নাম : সুজাতা সরেন টুডু<br>স্বামীর নাম: রাজু সরেন<br>বাড়ির নং : n0268<br>বয়স : 33 লিঙ্গ : মহিলা          | YWL1488105<br>ফটো উপলব্ধ       | Q 608<br>নাম : শংকর সেন<br>পিতার নাম: শান্ত সেন<br>বাড়ির নং :<br>বয়স : 37 লিঙ্গ : পুরুষ                    | YWL1934504<br>ফটো উপলব্ধ | 609<br>নাম : সীমা সেন<br>স্বামীর নাম: শংকর সেন<br>বাড়ির নং : n0246<br>বয়স : 34 লিঙ্গ : মহিলা            | YWL1934512<br>ফটো উপলব্ধ |
| 610<br>নাম : অম্বিকা মন্ডল (ঘোষ)<br>স্বামীর নাম: সুবর্ণ মন্ডল<br>বাড়ির নং : n0173<br>বয়স : 29 লিঙ্গ : মহিলা    | YWL1858968<br>ফটো উপলব্ধ       | 611<br>নাম : কাকলি হাঁসদা<br>স্বামীর নাম: মানিক সারেন<br>বাড়ির নং : এন0173<br>বয়স : 27 লিঙ্গ : মহিলা       | ZNT1436757<br>ফটো উপলব্ধ | 612<br>নাম : অনিমা সেন লায়ী<br>স্বামীর নাম: মিলন লায়ী<br>বাড়ির নং : এন0173<br>বয়স : 31 লিঙ্গ : মহিলা  | YWL2084390<br>ফটো উপলব্ধ |
| 613<br>নাম : প্রভাষ হাজরা<br>পিতার নাম: শঙ্কর হাজরা<br>বাড়ির নং : এন0156<br>বয়স : 52 লিঙ্গ : পুরুষ             | WB/40/278/483052<br>ফটো উপলব্ধ | 614<br>নাম : শ্রীকান্ত হাঁসদা<br>পিতার নাম: স্বপন হাঁসদা<br>বাড়ির নং : এন0221<br>বয়স : 25 লিঙ্গ : পুরুষ    | YWL2085355<br>ফটো উপলব্ধ | 615<br>নাম : সন্দ্যা হাঁসদা<br>স্বামীর নাম: বাপন হাঁসদা<br>বাড়ির নং : n0197<br>বয়স : 24 লিঙ্গ : মহিলা   | YWL2326031<br>ফটো উপলব্ধ |
| 616<br>নাম : প্রতীক হাঁসদা<br>পিতার নাম: সোমলাল হাঁসদা<br>বাড়ির নং : এন0185<br>বয়স : 28 লিঙ্গ : পুরুষ          | YWL2081354<br>ফটো উপলব্ধ       | 617<br>নাম : জবা হেমরম (মুরমু)<br>স্বামীর নাম: বামাপদ হেমরম<br>বাড়ির নং : এন0230<br>বয়স : 30 লিঙ্গ : মহিলা | YWL2083442<br>ফটো উপলব্ধ | 618<br>নাম : সোমনাথ হেমরম<br>পিতার নাম: মোহন হেমরম<br>বাড়ির নং : এন0231<br>বয়স : 25 লিঙ্গ : পুরুষ       | YWL2085371<br>ফটো উপলব্ধ |
| 619<br>নাম : ফুলমনি হেমরম<br>স্বামীর নাম: শৈলেন হেমরম<br>বাড়ির নং : n0086<br>বয়স : 56 লিঙ্গ : মহিলা            | WB/39/275/123142<br>ফটো উপলব্ধ | 620<br>নাম : রামাপদ হেমরম<br>পিতার নাম: বুধন হেমরম<br>বাড়ির নং : এন0230<br>বয়স : 32 লিঙ্গ : পুরুষ          | YWL2083483<br>ফটো উপলব্ধ | 621<br>নাম : রিমিল সরেন<br>মায়ের নাম: প্রণতি হেমরম সরেন<br>বাড়ির নং : এন0116<br>বয়স : 23 লিঙ্গ : পুরুষ | YWL2402337<br>ফটো উপলব্ধ |
| 622<br>নাম : প্রনতি হেমরম (সরেন)<br>স্বামীর নাম: দুর্গা চরন সরেন<br>বাড়ির নং : n0090<br>বয়স : 55 লিঙ্গ : মহিলা | WB/39/275/123428<br>ফটো উপলব্ধ | 623<br>নাম : বর্ণা হেমরম মুরমু<br>স্বামীর নাম: যাদব হেমরম<br>বাড়ির নং : এন0118<br>বয়স : 25 লিঙ্গ : মহিলা   | YWL2084416<br>ফটো উপলব্ধ | 624<br>নাম : রাসমনি পাল<br>পিতার নাম: স্বপন পাল<br>বাড়ির নং : এন0048<br>বয়স : 27 লিঙ্গ : মহিলা          | IMW2040715<br>ফটো উপলব্ধ |
| 625<br>নাম : সুপর্ণা পাল<br>স্বামীর নাম: পীযুষ পাল<br>বাড়ির নং : এন0012<br>বয়স : 19 লিঙ্গ : মহিলা              | YWL2631075<br>ফটো উপলব্ধ       | 626<br>নাম : প্রতীমা রায়<br>স্বামীর নাম: সুজয় রায়<br>বাড়ির নং : এন0081<br>বয়স : 21 লিঙ্গ : মহিলা        | YWL2631141<br>ফটো উপলব্ধ | Q 627<br>নাম : কৃষ্ণা ঘোষ<br>পিতার নাম: রবীন্দ্রনাথ ঘোষ<br>বাড়ির নং : এন0207<br>বয়স : 19 লিঙ্গ : মহিলা  | YWL2631364<br>ফটো উপলব্ধ |
| 628<br>নাম : অতনু পাল<br>পিতার নাম: অরুণ পাল<br>বাড়ির নং : এন0067<br>বয়স : 19 লিঙ্গ : পুরুষ                    | YWL2631596<br>ফটো উপলব্ধ       | 629<br>নাম : অনূপ কর্মকার<br>পিতার নাম: দৌতম কর্মকার<br>বাড়ির নং : এন0087<br>বয়স : 19 লিঙ্গ : পুরুষ        | YWL2636744<br>ফটো উপলব্ধ | 630<br>নাম : রিত পাল<br>পিতার নাম: প্রশান্ত পাল<br>বাড়ির নং : এন0009<br>বয়স : 19 লিঙ্গ : পুরুষ          | YWL2636843<br>ফটো উপলব্ধ |



|  |            |            |
|--|------------|------------|
| 631  | YWL2648830 | ফটো উপলব্ধ |
| নাম : রিম্পা পাল<br>পিতার নাম: উরগী পাল<br>বাড়ির নং : এন0050<br>বয়স : 19 লিঙ্গ : মহিলা |            |            |

|   |            |            |
|---|------------|------------|
| 632   | YWL2650034 | ফটো উপলব্ধ |
| নাম : রবি বেসরা<br>পিতার নাম: বাপী বেসরা<br>বাড়ির নং : এন0072<br>বয়স : 19 লিঙ্গ : পুরুষ |            |            |

|   |            |            |
|---|------------|------------|
| 633   | YWL2653129 | ফটো উপলব্ধ |
| নাম : সৌরদীপ পাল<br>পিতার নাম: শ্রীকান্ত পাল<br>বাড়ির নং : এনওও65<br>বয়স : 19 লিঙ্গ : পুরুষ |            |            |

|   |            |            |
|---|------------|------------|
| 634   | YWL2653152 | ফটো উপলব্ধ |
| নাম : সৈকত পাল<br>পিতার নাম: কাশীনাথ পাল<br>বাড়ির নং : এনওও53<br>বয়স : 19 লিঙ্গ : পুরুষ |            |            |

|  |            |            |
|--|------------|------------|
| 635  | YWL2656916 | ফটো উপলব্ধ |
| নাম : অঙ্কিতা দাস<br>পিতার নাম: বিনয় কুমার দাস<br>বাড়ির নং : এনওও97<br>বয়স : 19 লিঙ্গ : মহিলা |            |            |

|  |            |            |
|--|------------|------------|
| 636  | IMW2343572 | ফটো উপলব্ধ |
| নাম : শুভ্রা মাম্মা<br>পিতার নাম: নীলরতন মাম্মা<br>বাড়ির নং : এন00<br>বয়স : 24 লিঙ্গ : মহিলা |            |            |

|   |            |            |
|---|------------|------------|
| 637   | ZMJ2375152 | ফটো উপলব্ধ |
| নাম : পার্বতী পাল<br>পিতার নাম: বানীকান্ত পাল<br>বাড়ির নং : 001<br>বয়স : 24 লিঙ্গ : মহিলা |            |            |



|  |                                |  |                                |  |                                |
|--|--------------------------------|--|--------------------------------|--|--------------------------------|
| 638<br>নাম : কৌশিক কর্মকার<br>পিতার নাম: পরিমল কর্মকার<br>বাড়ির নং : 0181<br>বয়স : 27 লিঙ্গ : পুরুষ            | YWL1968122<br>ফটো উপলব্ধ       | 639<br>নাম : মামনি কর্মকার<br>স্বামীর নাম: কৌশিক কর্মকার<br>বাড়ির নং : এন0181<br>বয়স : 20 লিঙ্গ : মহিলা    | YWL2582682<br>ফটো উপলব্ধ       | 640<br>নাম : কৃষ্ণা কর্মকার<br>স্বামীর নাম: তপস কর্মকার<br>বাড়ির নং : n000<br>বয়স : 35 লিঙ্গ : মহিলা     | NGB1371111<br>ফটো উপলব্ধ       |
| 641<br>নাম : সঞ্জিত কর্মকার<br>পিতার নাম: রেবতী কর্মকার<br>বাড়ির নং : n0106<br>বয়স : 27 লিঙ্গ : পুরুষ          | YWL1947688<br>ফটো উপলব্ধ       | 642<br>নাম : সুদীপ কর্মকার<br>পিতার নাম: দুলাল কর্মকার<br>বাড়ির নং : n0108<br>বয়স : 27 লিঙ্গ : পুরুষ       | YWL1947696<br>ফটো উপলব্ধ       | 643<br>নাম : সরলা কর্মকার<br>স্বামীর নাম: রাইচরন কর্মকার<br>বাড়ির নং : n0176<br>বয়স : 81 লিঙ্গ : মহিলা   | WB/39/275/123356<br>ফটো উপলব্ধ |
| 644<br>নাম : রেবতী কর্মকার<br>পিতার নাম: রাইচরন কর্মকার<br>বাড়ির নং : n0176<br>বয়স : 61 লিঙ্গ : পুরুষ          | WB/39/275/123546<br>ফটো উপলব্ধ | 645<br>নাম : মৃধু কর্মকার<br>স্বামীর নাম: রেবতী কর্মকার<br>বাড়ির নং : n0176<br>বয়স : 56 লিঙ্গ : মহিলা      | WB/39/275/123355<br>ফটো উপলব্ধ | 646<br>নাম : দুলাল কর্মকার<br>পিতার নাম: রাইচরন কর্মকার<br>বাড়ির নং : n0176<br>বয়স : 53 লিঙ্গ : পুরুষ    | WB/39/275/123217<br>ফটো উপলব্ধ |
| 647<br>নাম : সুমিত্রা কর্মকার<br>স্বামীর নাম: দুলাল কর্মকার<br>বাড়ির নং : n0176<br>বয়স : 46 লিঙ্গ : মহিলা      | DWH1852441<br>ফটো উপলব্ধ       | 648<br>নাম : রাজীব কর্মকার<br>পিতার নাম: রেবতী কর্মকার<br>বাড়ির নং : n0176<br>বয়স : 31 লিঙ্গ : পুরুষ       | YWL1608314<br>ফটো উপলব্ধ       | 649<br>নাম : সঞ্জতি কর্মকার<br>স্বামীর নাম: সোমলাল কর্মকার<br>বাড়ির নং : n0178<br>বয়স : 35 লিঙ্গ : মহিলা | YWL1859040<br>ফটো উপলব্ধ       |
| 650<br>নাম : বিমলা কর্মকার<br>স্বামীর নাম: শক্তিপদ কর্মকার<br>বাড়ির নং : n0177<br>বয়স : 63 লিঙ্গ : মহিলা       | YWL1858950<br>ফটো উপলব্ধ       | 651<br>নাম : উত্তরা কর্মকার<br>স্বামীর নাম: কাঞ্চন কর্মকার<br>বাড়ির নং : n0182<br>বয়স : 57 লিঙ্গ : মহিলা   | WB/39/275/123598<br>ফটো উপলব্ধ | 652<br>নাম : ভারতী কর্মকার<br>স্বামীর নাম: পরিমল কর্মকার<br>বাড়ির নং : n0181<br>বয়স : 55 লিঙ্গ : মহিলা   | WB/39/275/123340<br>ফটো উপলব্ধ |
| 653<br>নাম : পরিমল কর্মকার<br>পিতার নাম: নগেন কর্মকার<br>বাড়ির নং : n0181<br>বয়স : 59 লিঙ্গ : পুরুষ            | WB/39/275/123495<br>ফটো উপলব্ধ | 654<br>নাম : নগেন কর্মকার<br>পিতার নাম: বিরু কর্মকার<br>বাড়ির নং : n0180<br>বয়স : 81 লিঙ্গ : পুরুষ         | WB/39/275/123585<br>ফটো উপলব্ধ | Q 655<br>নাম : স্বপন কর্মকার<br>পিতার নাম: সমেশ কর্মকার<br>বাড়ির নং :<br>বয়স : 31 লিঙ্গ : পুরুষ          | YWL1608322<br>ফটো উপলব্ধ       |
| 656<br>নাম : লক্ষ্মী কর্মকার<br>পিতার নাম: জীতু কর্মকার<br>বাড়ির নং : n0178<br>বয়স : 49 লিঙ্গ : পুরুষ          | WB/39/275/123321<br>ফটো উপলব্ধ | 657<br>নাম : সোমলাল কর্মকার<br>পিতার নাম: জীতু কর্মকার<br>বাড়ির নং : n0178<br>বয়স : 59 লিঙ্গ : পুরুষ       | WB/39/275/123022<br>ফটো উপলব্ধ | 658<br>নাম : কবিতা কর্মকার<br>স্বামীর নাম: লক্ষী কর্মকার<br>বাড়ির নং : n0177<br>বয়স : 48 লিঙ্গ : মহিলা   | DWH1852417<br>ফটো উপলব্ধ       |
| 659<br>নাম : পাতু কর্মকার<br>স্বামীর নাম: জীতু কর্মকার<br>বাড়ির নং : n0177<br>বয়স : 96 লিঙ্গ : মহিলা           | WB/39/275/123258<br>ফটো উপলব্ধ | 660<br>নাম : পুষ্প কর্মকার<br>স্বামীর নাম: সাধন কর্মকার<br>বাড়ির নং : n0183<br>বয়স : 52 লিঙ্গ : মহিলা      | WB/39/275/123196<br>ফটো উপলব্ধ | 661<br>নাম : সাধন কর্মকার<br>পিতার নাম: মনিলাল কর্মকার<br>বাড়ির নং : n0183<br>বয়স : 58 লিঙ্গ : পুরুষ     | WB/39/275/123562<br>ফটো উপলব্ধ |
| 662<br>নাম : তাপস কর্মকার<br>পিতার নাম: কাঞ্চন কর্মকার<br>বাড়ির নং : n0182<br>বয়স : 34 লিঙ্গ : পুরুষ           | YWL1297001<br>ফটো উপলব্ধ       | 663<br>নাম : পাপিয়া কর্মকার<br>পিতার নাম: লক্ষ্মী কর্মকার<br>বাড়ির নং : এন0178<br>বয়স : 24 লিঙ্গ : মহিলা  | YWL2402329<br>ফটো উপলব্ধ       | 664<br>নাম : মিতা কর্মকার<br>পিতার নাম: লক্ষ্মী কর্মকার<br>বাড়ির নং : নং178<br>বয়স : 21 লিঙ্গ : মহিলা    | YWL2599165<br>ফটো উপলব্ধ       |
| 665<br>নাম : রীনা ক্ষেত্রপাল<br>স্বামীর নাম: নারায়ণ ক্ষেত্রপাল<br>বাড়ির নং : এন0166<br>বয়স : 25 লিঙ্গ : মহিলা | YWL2497345<br>ফটো উপলব্ধ       | 666<br>নাম : উমা ক্ষেত্রপাল<br>স্বামীর নাম: জীবন ক্ষেত্রপাল<br>বাড়ির নং : এন0205<br>বয়স : 51 লিঙ্গ : মহিলা | YWL2443919<br>ফটো উপলব্ধ       | 667<br>নাম : জীবন ক্ষেত্রপাল<br>পিতার নাম: ক্ষেত্রপাল<br>বাড়ির নং : এন0205<br>বয়স : 56 লিঙ্গ : পুরুষ     | YWL2443927<br>ফটো উপলব্ধ       |



|  |                                |  |                                |  |                                |
|--|--------------------------------|--|--------------------------------|--|--------------------------------|
| 668<br>নাম : বিশ্বজিৎ ক্ষেত্রপাল<br>পিতার নাম: সুশীল ক্ষেত্রপাল<br>বাড়ির নং : n0196<br>বয়স : 30 লিঙ্গ : পুরুষ    | YWL1775436<br>ফটো উপলব্ধ       | 669<br>নাম : কল্যাণী ক্ষেত্রপাল<br>স্বামীর নাম: সুশীল ক্ষেত্রপাল<br>বাড়ির নং : n0196<br>বয়স : 53 লিঙ্গ : মহিলা | WB/39/275/123384<br>ফটো উপলব্ধ | 670<br>নাম : সুশীল ক্ষেত্রপাল<br>পিতার নাম: রবি ক্ষেত্রপাল<br>বাড়ির নং : n0196<br>বয়স : 59 লিঙ্গ : পুরুষ       | WB/39/275/123178<br>ফটো উপলব্ধ |
| 671<br>নাম : সরস্বতী ক্ষেত্রপাল<br>স্বামীর নাম: পুংকে ক্ষেত্রপাল<br>বাড়ির নং : n0195<br>বয়স : 56 লিঙ্গ : মহিলা   | WB/39/275/123242<br>ফটো উপলব্ধ | 672<br>নাম : পুংকে ক্ষেত্রপাল<br>পিতার নাম: রবি ক্ষেত্রপাল<br>বাড়ির নং : n0195<br>বয়স : 61 লিঙ্গ : পুরুষ       | WB/39/275/123148<br>ফটো উপলব্ধ | 673<br>নাম : বন্দনা ক্ষেত্রপাল<br>স্বামীর নাম: লাল্টু ক্ষেত্রপাল<br>বাড়ির নং : n0167<br>বয়স : 46 লিঙ্গ : মহিলা | DWH1853118<br>ফটো উপলব্ধ       |
| 674<br>নাম : লাল্টু ক্ষেত্রপাল<br>পিতার নাম: অমল্য ক্ষেত্রপাল<br>বাড়ির নং : n0167<br>বয়স : 49 লিঙ্গ : পুরুষ      | WB/39/275/123036<br>ফটো উপলব্ধ | 675<br>নাম : নারায়ন ক্ষেত্রপাল<br>পিতার নাম: অজিত ক্ষেত্রপাল<br>বাড়ির নং : n0166<br>বয়স : 30 লিঙ্গ : পুরুষ    | YWL1699362<br>ফটো উপলব্ধ       | 676<br>নাম : চুনী ক্ষেত্রপাল<br>স্বামীর নাম: অজিত ক্ষেত্রপাল<br>বাড়ির নং : n0166<br>বয়স : 49 লিঙ্গ : মহিলা     | WB/39/275/123269<br>ফটো উপলব্ধ |
| 677<br>নাম : উত্তরা ক্ষেত্রপাল<br>স্বামীর নাম: অমল্য ক্ষেত্রপাল<br>বাড়ির নং : n0165<br>বয়স : 73 লিঙ্গ : মহিলা    | WB/39/275/123267<br>ফটো উপলব্ধ | 678<br>নাম : সুশান্ত ক্ষেত্রপাল<br>পিতার নাম: লাল্টু ক্ষেত্রপাল<br>বাড়ির নং : n0167<br>বয়স : 24 লিঙ্গ : পুরুষ  | YWL2325942<br>ফটো উপলব্ধ       | 679<br>নাম : পিন্টু ক্ষেত্রপাল<br>পিতার নাম: সুশীল ক্ষেত্রপাল<br>বাড়ির নং : n0270<br>বয়স : 26 লিঙ্গ : পুরুষ    | YWL2013043<br>ফটো উপলব্ধ       |
| 680<br>নাম : শ্রীকান্ত ক্ষেত্রপাল<br>পিতার নাম: লাল্টু ক্ষেত্রপাল<br>বাড়ির নং : এন0167<br>বয়স : 27 লিঙ্গ : পুরুষ | YWL2086916<br>ফটো উপলব্ধ       | 681<br>নাম : সুশীল ঘোষ<br>পিতার নাম: সাক্ষীগোপাল ঘোষ<br>বাড়ির নং : n0202<br>বয়স : 49 লিঙ্গ : পুরুষ             | DWH2804417<br>ফটো উপলব্ধ       | 682<br>নাম : সুরোজ রুদ্র<br>পিতার নাম: সাধন রুদ্র<br>বাড়ির নং : n0154<br>বয়স : 27 লিঙ্গ : পুরুষ                | YWL1947670<br>ফটো উপলব্ধ       |
| 683<br>নাম : পুতুল ঘোষ<br>স্বামীর নাম: রবীন্দ্র নাথ ঘোষ<br>বাড়ির নং : n0204<br>বয়স : 43 লিঙ্গ : মহিলা            | DWH2804433<br>ফটো উপলব্ধ       | 684<br>নাম : সুপা ঘোষ<br>স্বামীর নাম: শুভঙ্কর ঘোষ<br>বাড়ির নং : n0162<br>বয়স : 45 লিঙ্গ : মহিলা                | DWH1852466<br>ফটো উপলব্ধ       | 685<br>নাম : শুভঙ্কর ঘোষ<br>পিতার নাম: সুশীল ঘোষ<br>বাড়ির নং : n0162<br>বয়স : 52 লিঙ্গ : পুরুষ                 | WB/39/275/123578<br>ফটো উপলব্ধ |
| 686<br>নাম : মীরা ঘোষ<br>স্বামীর নাম: সুশীল ঘোষ<br>বাড়ির নং : n0162<br>বয়স : 66 লিঙ্গ : মহিলা                    | WB/39/275/123597<br>ফটো উপলব্ধ | 687<br>নাম : ইন্দ্রনীল ঘোষ<br>অন্যান্য: শুভঙ্কর ঘোষ<br>বাড়ির নং : এন0162<br>বয়স : 29 লিঙ্গ : পুরুষ             | YWL2585255<br>ফটো উপলব্ধ       | 688<br>নাম : কুষ্মা ঘোষ<br>স্বামীর নাম: অসীম ঘোষ<br>বাড়ির নং : n0155<br>বয়স : 43 লিঙ্গ : মহিলা                 | DWH1853720<br>ফটো উপলব্ধ       |
| 689<br>নাম : নমিতা ঘোষ<br>স্বামীর নাম: রনজিত ঘোষ<br>বাড়ির নং : n0155<br>বয়স : 67 লিঙ্গ : মহিলা                   | WB/39/275/123441<br>ফটো উপলব্ধ | 690<br>নাম : পলি ঘোষ<br>স্বামীর নাম: মহেন্দ্র প্রসাদ ঘোষ<br>বাড়ির নং : n0154<br>বয়স : 31 লিঙ্গ : মহিলা         | YWL1608298<br>ফটো উপলব্ধ       | 691<br>নাম : অন্নপূর্ণা ঘোষ<br>স্বামীর নাম: নিখিল কুমার ঘোষ<br>বাড়ির নং : n0154<br>বয়স : 58 লিঙ্গ : মহিলা      | WB/39/275/123295<br>ফটো উপলব্ধ |
| 692<br>নাম : নিখিল কুমার ঘোষ<br>পিতার নাম: নারায়ন চন্দ্র ঘোষ<br>বাড়ির নং : n0154<br>বয়স : 63 লিঙ্গ : পুরুষ      | DWH1852722<br>ফটো উপলব্ধ       | 693<br>নাম : মহেন্দ্রপ্রসাদ ঘোষ<br>পিতার নাম: শক্তিপদ ঘোষ<br>বাড়ির নং : n0154<br>বয়স : 45 লিঙ্গ : পুরুষ        | DWH1852532<br>ফটো উপলব্ধ       | 694<br>নাম : রাজেন্দ্র প্রসাদ ঘোষ<br>পিতার নাম: শক্তিপদ ঘোষ<br>বাড়ির নং : n0154<br>বয়স : 49 লিঙ্গ : পুরুষ      | YWL2622009<br>ফটো উপলব্ধ       |
| 695<br>নাম : সুন্দরী ঘোষ<br>স্বামীর নাম: শক্তিপদ ঘোষ<br>বাড়ির নং : n0154<br>বয়স : 69 লিঙ্গ : মহিলা               | WB/39/275/123470<br>ফটো উপলব্ধ | 696<br>নাম : শেফালী ঘোষ<br>স্বামীর নাম: তীর্থনাথ ঘোষ<br>বাড়ির নং : n0207<br>বয়স : 38 লিঙ্গ : মহিলা             | YWL1608330<br>ফটো উপলব্ধ       | Q 697<br>নাম : রবীন্দ্র নাথ ঘোষ<br>পিতার নাম: সাক্ষী গোপাল ঘোষ<br>বাড়ির নং :<br>বয়স : 48 লিঙ্গ : পুরুষ         | YWL1608264<br>ফটো উপলব্ধ       |



|   |                                 |   |                                |  |                                |
|---|---------------------------------|---|--------------------------------|--|--------------------------------|
| 698<br>নাম : তীর্থনাথ ঘোষ<br>পিতার নাম : সাক্ষীগোপাল ঘোষ<br>বাড়ির নং : n0807<br>বয়স : 33 লিঙ্গ : পুরুষ    | YWL1699404<br>ফটো উপলব্ধ        | 699<br>নাম : সুলেখা ঘোষ সরকার<br>স্বামীর নাম : রাজেন্দ্র প্রসাদ ঘোষ<br>বাড়ির নং : n0154<br>বয়স : 29 লিঙ্গ : মহিলা | YWL1875780<br>ফটো উপলব্ধ       | Q 700<br>নাম : নারায়নী ঘোষ<br>স্বামীর নাম : সাক্ষীগোপাল ঘোষ<br>বাড়ির নং :<br>বয়স : 71 লিঙ্গ : মহিলা | DWH2804425<br>ফটো উপলব্ধ       |
| 701<br>নাম : রুদ্রপ্রসাদ ঘোষ<br>পিতার নাম : নিখিলকুমার ঘোষ<br>বাড়ির নং : এন0154<br>বয়স : 21 লিঙ্গ : পুরুষ | YWL2497212<br>ফটো উপলব্ধ        | 702<br>নাম : দীপঙ্কর টুডু<br>পিতার নাম : শম্ভুনাথ টুডু<br>বাড়ির নং : এন0120<br>বয়স : 21 লিঙ্গ : পুরুষ             | YWL2497170<br>ফটো উপলব্ধ       | 703<br>নাম : শুভঙ্কর টুডু<br>পিতার নাম : তাজমহল টুডু<br>বাড়ির নং : এন0120<br>বয়স : 22 লিঙ্গ : পুরুষ  | YWL2497196<br>ফটো উপলব্ধ       |
| 704<br>নাম : বর্ণা টুডু<br>স্বামীর নাম : তাজমহল টুডু<br>বাড়ির নং : n0120<br>বয়স : 38 লিঙ্গ : মহিলা        | YWL1005362<br>ফটো উপলব্ধ        | 705<br>নাম : সুরজীৎ টুডু<br>পিতার নাম : শ্রীমন্ত টুডু<br>বাড়ির নং : n0187<br>বয়স : 29 লিঙ্গ : পুরুষ               | YWL1775337<br>ফটো উপলব্ধ       | 706<br>নাম : রূপা টুডু<br>স্বামীর নাম : শ্রীমন্ত টুডু<br>বাড়ির নং : n0187<br>বয়স : 53 লিঙ্গ : মহিলা  | WB/39/275/123123<br>ফটো উপলব্ধ |
| 707<br>নাম : মিলন টুডু<br>পিতার নাম : শম্ভুনাথ টুডু<br>বাড়ির নং : n0120<br>বয়স : 39 লিঙ্গ : পুরুষ         | DWH2422558<br>ফটো উপলব্ধ        | 708<br>নাম : কাকলী টুডু<br>স্বামীর নাম : মিলন টুডু<br>বাড়ির নং : n0120<br>বয়স : 41 লিঙ্গ : মহিলা                  | DWH2872117<br>ফটো উপলব্ধ       | 709<br>নাম : তাজমহল টুডু<br>পিতার নাম : শম্ভু টুডু<br>বাড়ির নং : n0120<br>বয়স : 43 লিঙ্গ : পুরুষ     | DWH2422244<br>ফটো উপলব্ধ       |
| 710<br>নাম : উত্তম টুডু<br>পিতার নাম : শম্ভুনাথ টুডু<br>বাড়ির নং : n0120<br>বয়স : 51 লিঙ্গ : পুরুষ        | WB/39/275/123549<br>ফটো উপলব্ধ  | 711<br>নাম : আল্পনা টুডু<br>স্বামীর নাম : বানেশ্বর টুডু<br>বাড়ির নং : n0187<br>বয়স : 37 লিঙ্গ : মহিলা             | YWL1297019<br>ফটো উপলব্ধ       | 712<br>নাম : চম্পা টুডু<br>স্বামীর নাম : শম্ভুনাথ টুডু<br>বাড়ির নং : n0120<br>বয়স : 61 লিঙ্গ : মহিলা | YWL1858984<br>ফটো উপলব্ধ       |
| 713<br>নাম : জবা টুডু<br>স্বামীর নাম : উত্তম টুডু<br>বাড়ির নং : n0120<br>বয়স : 53 লিঙ্গ : মহিলা           | WB/39/275/123713<br>ফটো উপলব্ধ  | 714<br>নাম : বিশ্বজিৎ টুডু<br>পিতার নাম : শ্রীমন্ত টুডু<br>বাড়ির নং : n0265<br>বয়স : 26 লিঙ্গ : পুরুষ             | YWL1972348<br>ফটো উপলব্ধ       | 715<br>নাম : প্রসেনজিত টুডু<br>মায়ের নাম : উত্তম টুডু<br>বাড়ির নং : n0120<br>বয়স : 27 লিঙ্গ : পুরুষ | YWL2022879<br>ফটো উপলব্ধ       |
| 716<br>নাম : সৌরভ দাস<br>পিতার নাম : সনৎ কুমার দাস<br>বাড়ির নং : n0158<br>বয়স : 29 লিঙ্গ : পুরুষ          | YWL1858935<br>ফটো উপলব্ধ        | 717<br>নাম : মানিকলাল দত্ত<br>পিতার নাম : বলাই দত্ত<br>বাড়ির নং : n0152<br>বয়স : 65 লিঙ্গ : পুরুষ                 | DWH1852367<br>ফটো উপলব্ধ       | 718<br>নাম : শিশির দত্ত<br>পিতার নাম : কানাইলাল দত্ত<br>বাড়ির নং : n0153<br>বয়স : 53 লিঙ্গ : পুরুষ   | WB/39/275/123733<br>ফটো উপলব্ধ |
| 719<br>নাম : সুপ্রিয়া দত্ত<br>স্বামীর নাম : শিশির দত্ত<br>বাড়ির নং : n0153<br>বয়স : 40 লিঙ্গ : মহিলা     | DWH2872125<br>ফটো উপলব্ধ        | 720<br>নাম : সুভদ্রা দত্ত<br>স্বামীর নাম : সুবল দত্ত<br>বাড়ির নং : n0157<br>বয়স : 71 লিঙ্গ : মহিলা                | WB/39/275/123614<br>ফটো উপলব্ধ | 721<br>নাম : আশালতা দত্ত<br>স্বামীর নাম : নিমাই দত্ত<br>বাড়ির নং : n0158<br>বয়স : 71 লিঙ্গ : মহিলা   | DWH1853712<br>ফটো উপলব্ধ       |
| 722<br>নাম : সনৎ কুমার দাস<br>পিতার নাম : সাতকড়ি দাস<br>বাড়ির নং : n0158<br>বয়স : 61 লিঙ্গ : পুরুষ       | WB/39/274/1621673<br>ফটো উপলব্ধ | 723<br>নাম : ছবিরানী দত্ত<br>স্বামীর নাম : কানাইলাল দত্ত<br>বাড়ির নং : n0153<br>বয়স : 78 লিঙ্গ : মহিলা            | WB/39/275/123471<br>ফটো উপলব্ধ | 724<br>নাম : সন্তোষ দত্ত<br>পিতার নাম : মানিক দত্ত<br>বাড়ির নং : n0152<br>বয়স : 31 লিঙ্গ : পুরুষ     | YWL1608363<br>ফটো উপলব্ধ       |
| 725<br>নাম : নমিতা দত্ত<br>স্বামীর নাম : মানিকলাল দত্ত<br>বাড়ির নং : n0152<br>বয়স : 53 লিঙ্গ : মহিলা      | WB/39/275/123656<br>ফটো উপলব্ধ  | 726<br>নাম : সুদীপ দাস<br>পিতার নাম : সনৎ কুমার দাস<br>বাড়ির নং : 0158<br>বয়স : 26 লিঙ্গ : পুরুষ                  | YWL1968072<br>ফটো উপলব্ধ       | 727<br>নাম : রেখা বেসরা<br>স্বামীর নাম : হেমন্ত বেসরা<br>বাড়ির নং : n0135<br>বয়স : 44 লিঙ্গ : মহিলা  | DWH2622538<br>ফটো উপলব্ধ       |

|   |                  |            |   |                  |            |  |                  |            |
|---|------------------|------------|---|------------------|------------|--|------------------|------------|
| 728   | WB/39/275/123019 | ফটো উপলব্ধ | 729   | YWL1699354       | ফটো উপলব্ধ | 730  | YWL2578557       | ফটো উপলব্ধ |
| নাম : বিশ্বনাথ বেসরা<br>পিতার নাম: টিকারাম বেসরা<br>বাড়ির নং : n0179<br>বয়স : 61 লিঙ্গ : পুরুষ      |                  |            | নাম : হারাদন বেসরা<br>পিতার নাম: বিশ্বনাথ বেসরা<br>বাড়ির নং : n0179<br>বয়স : 30 লিঙ্গ : পুরুষ         |                  |            | নাম : মানসী বেসরা<br>স্বামীর নাম: হারাদন বেসরা<br>বাড়ির নং : এন0179<br>বয়স : 20 লিঙ্গ : মহিলা          |                  |            |
| 731   | YWL2402402       | ফটো উপলব্ধ | 732   | YWL2497329       | ফটো উপলব্ধ | 733  | DWH2184968       | ফটো উপলব্ধ |
| নাম : সুবর্ণ বেসরা<br>পিতার নাম: কালিদাস বেসরা<br>বাড়ির নং : এন0135<br>বয়স : 23 লিঙ্গ : মহিলা       |                  |            | নাম : অঙ্কিতা বেসরা<br>পিতার নাম: হেমন্ত বেসরা<br>বাড়ির নং : এন0135<br>বয়স : 21 লিঙ্গ : মহিলা         |                  |            | নাম : হেমন্ত বেসরা<br>পিতার নাম: ভূতনাথ বেসরা<br>বাড়ির নং : n0135<br>বয়স : 46 লিঙ্গ : পুরুষ            |                  |            |
| 734   | DWH2184950       | ফটো উপলব্ধ | 735   | WB/39/275/123251 | ফটো উপলব্ধ | 736  | WB/39/275/123167 | ফটো উপলব্ধ |
| নাম : প্রতিমা বেসরা<br>স্বামীর নাম: কালিদাস বেসরা<br>বাড়ির নং : n0135<br>বয়স : 46 লিঙ্গ : মহিলা     |                  |            | নাম : কালিদাস বেসরা<br>পিতার নাম: ভূতনাথ বেসরা<br>বাড়ির নং : n0135<br>বয়স : 51 লিঙ্গ : পুরুষ          |                  |            | নাম : অনিতা বেসরা<br>স্বামীর নাম: ভূতনাথ বেসরা<br>বাড়ির নং : n0135<br>বয়স : 83 লিঙ্গ : মহিলা           |                  |            |
| 737   | YWL1968189       | ফটো উপলব্ধ | 738   | JQK2331460       | ফটো উপলব্ধ | 739  | WB/39/275/123557 | ফটো উপলব্ধ |
| নাম : সুমিত মন্ডল<br>পিতার নাম: শংকরী প্রসাদ মন্ডল<br>বাড়ির নং : n0259<br>বয়স : 27 লিঙ্গ : পুরুষ    |                  |            | নাম : কুমোলা মন্ডল<br>স্বামীর নাম: মিহির মন্ডল<br>বাড়ির নং : n0159<br>বয়স : 44 লিঙ্গ : মহিলা          |                  |            | নাম : মিহির মন্ডল<br>পিতার নাম: দিবাকর মন্ডল<br>বাড়ির নং : n0159<br>বয়স : 51 লিঙ্গ : পুরুষ             |                  |            |
| 740   | DWH1853688       | ফটো উপলব্ধ | 741   | WB/39/275/123593 | ফটো উপলব্ধ | 742  | DWH0239855       | ফটো উপলব্ধ |
| নাম : শক্তিপদ মন্ডল<br>পিতার নাম: দুর্গাপদ মন্ডল<br>বাড়ির নং : n0159<br>বয়স : 90 লিঙ্গ : পুরুষ      |                  |            | নাম : রেনুকা মন্ডল<br>স্বামীর নাম: শক্তিপদ মন্ডল<br>বাড়ির নং : n0159<br>বয়স : 83 লিঙ্গ : মহিলা        |                  |            | নাম : দেবীপ্রসাদ মন্ডল<br>পিতার নাম: শক্তিপদ মন্ডল<br>বাড়ির নং : n0159<br>বয়স : 65 লিঙ্গ : পুরুষ       |                  |            |
| 743   | DWH2422285       | ফটো উপলব্ধ | 744   | DWH2872133       | ফটো উপলব্ধ | 745  | WB/39/275/123565 | ফটো উপলব্ধ |
| নাম : পূর্ণিমা মন্ডল<br>স্বামীর নাম: দেবীপ্রসাদ মন্ডল<br>বাড়ির নং : n0159<br>বয়স : 61 লিঙ্গ : মহিলা |                  |            | নাম : রাহুল মন্ডল<br>পিতার নাম: দেবীপ্রসাদ মন্ডল<br>বাড়ির নং : n0159<br>বয়স : 37 লিঙ্গ : পুরুষ        |                  |            | নাম : শংকরী প্রসাদ মন্ডল<br>পিতার নাম: রবীন্দ্রনাথ মন্ডল<br>বাড়ির নং : n0159<br>বয়স : 59 লিঙ্গ : পুরুষ |                  |            |
| 746   | DWH1853738       | ফটো উপলব্ধ | 747   | DWH1853050       | ফটো উপলব্ধ | 748  | YWL1699206       | ফটো উপলব্ধ |
| নাম : মিতা মণ্ডল<br>স্বামীর নাম: শংকরীপ্রসাদ মণ্ডল<br>বাড়ির নং : n0159<br>বয়স : 53 লিঙ্গ : মহিলা    |                  |            | নাম : সুখলাল মুরমু<br>পিতার নাম: মসৌ মুরমু<br>বাড়ির নং : n0150<br>বয়স : 46 লিঙ্গ : পুরুষ              |                  |            | নাম : ডুমনি মুরমু<br>স্বামীর নাম: সুখলাল মুরমু<br>বাড়ির নং : n0241<br>বয়স : 38 লিঙ্গ : মহিলা           |                  |            |
| 749   | DWH2708444       | ফটো উপলব্ধ | 750   | YWL2084721       | ফটো উপলব্ধ | 751  | DWH1853274       | ফটো উপলব্ধ |
| নাম : কম্পনা মূর্মু<br>পিতার নাম: রবি মূর্মু<br>বাড়ির নং : n0186<br>বয়স : 43 লিঙ্গ : মহিলা          |                  |            | নাম : শেফালী মুরমু হাঁসদা<br>স্বামীর নাম: লাল্টু মুরমু<br>বাড়ির নং : এন0198<br>বয়স : 31 লিঙ্গ : মহিলা |                  |            | নাম : মায়ী মুরমু<br>স্বামীর নাম: চরন মুরমু<br>বাড়ির নং : n0188<br>বয়স : 45 লিঙ্গ : মহিলা              |                  |            |
| 752   | WB/39/275/123391 | ফটো উপলব্ধ | 753   | WB/39/275/123195 | ফটো উপলব্ধ | 754  | WB/39/275/123173 | ফটো উপলব্ধ |
| নাম : চরন মূর্মু<br>পিতার নাম: রুপচাঁদ মূর্মু<br>বাড়ির নং : n0188<br>বয়স : 65 লিঙ্গ : পুরুষ         |                  |            | নাম : বাদল মূর্মু<br>পিতার নাম: মোডল মূর্মু<br>বাড়ির নং : n0188<br>বয়স : 63 লিঙ্গ : পুরুষ             |                  |            | নাম : সুন্দরী মূর্মু<br>স্বামীর নাম: বদন মূর্মু<br>বাড়ির নং : n0188<br>বয়স : 61 লিঙ্গ : মহিলা          |                  |            |
| 755   | DWH2185007       | ফটো উপলব্ধ | 756   | YWL1199934       | ফটো উপলব্ধ | 757  | WB/39/275/123132 | ফটো উপলব্ধ |
| নাম : পূর্ণিমা মুরমু<br>স্বামীর নাম: বিনোদ মুরমু<br>বাড়ির নং : n0188<br>বয়স : 46 লিঙ্গ : মহিলা      |                  |            | নাম : বাপী মুরমু<br>পিতার নাম: বাদল মুরমু<br>বাড়ির নং : n0188<br>বয়স : 42 লিঙ্গ : পুরুষ               |                  |            | নাম : শেফালী মূর্মু<br>স্বামীর নাম: নারায়ন মূর্মু<br>বাড়ির নং : n0127<br>বয়স : 51 লিঙ্গ : মহিলা       |                  |            |



|  |                                |   |                                |  |                                |
|--|--------------------------------|---|--------------------------------|--|--------------------------------|
| 758<br>নাম : কৃষান মুরমু<br>পিতার নাম: নারায়ন মুরমু<br>বাড়ির নং : n0127<br>বয়স : 29 লিঙ্গ : পুরুষ   | YWL1775303<br>ফটো উপলব্ধ       | 759<br>নাম : গোপাল মুরমু<br>পিতার নাম: শিকারী মুরমু<br>বাড়ির নং : n0128<br>বয়স : 67 লিঙ্গ : পুরুষ       | WB/39/275/123655<br>ফটো উপলব্ধ | 760<br>নাম : কনকলতা মুরমু<br>স্বামীর নাম: গোপাল মুরমু<br>বাড়ির নং : n0128<br>বয়স : 61 লিঙ্গ : মহিলা    | DWH1852334<br>ফটো উপলব্ধ       |
| 761<br>নাম : সোমবারি মুরমু<br>পিতার নাম: রবি মুরমু<br>বাড়ির নং : n0128<br>বয়স : 76 লিঙ্গ : মহিলা     | DWH1852474<br>ফটো উপলব্ধ       | 762<br>নাম : কার্তিক কিস্কু<br>পিতার নাম: রবি কিস্কু<br>বাড়ির নং : n0128<br>বয়স : 50 লিঙ্গ : পুরুষ      | YWL1608280<br>ফটো উপলব্ধ       | Q 763<br>নাম : পার্বতী কিস্কু<br>স্বামীর নাম: কার্তিক কিস্কু<br>বাড়ির নং :<br>বয়স : 32 লিঙ্গ : মহিলা   | YWL1699412<br>ফটো উপলব্ধ       |
| 764<br>নাম : বর্ন মুরমু<br>পিতার নাম: গোপাল মুরমু<br>বাড়ির নং : n0128<br>বয়স : 37 লিঙ্গ : পুরুষ      | DWH2872158<br>ফটো উপলব্ধ       | 765<br>নাম : গঙ্গা মুরমু<br>পিতার নাম: শিকারী মুরমু<br>বাড়ির নং : n0129<br>বয়স : 63 লিঙ্গ : পুরুষ       | WB/39/275/123741<br>ফটো উপলব্ধ | 766<br>নাম : বদন মুরমু<br>পিতার নাম: রুপচাঁদ মুরমু<br>বাড়ির নং : n0132<br>বয়স : 67 লিঙ্গ : পুরুষ       | WB/39/275/123023<br>ফটো উপলব্ধ |
| 767<br>নাম : বিনোদ মুরমু<br>পিতার নাম: রুপচাঁদ মুরমু<br>বাড়ির নং : n0132<br>বয়স : 61 লিঙ্গ : পুরুষ   | DWH0240267<br>ফটো উপলব্ধ       | 768<br>নাম : বন্দনা মুরমু<br>পিতার নাম: বদন মুরমু<br>বাড়ির নং : n0132<br>বয়স : 36 লিঙ্গ : মহিলা         | YWL1199959<br>ফটো উপলব্ধ       | 769<br>নাম : প্রদীপ মুরমু<br>পিতার নাম: বদন মুরমু<br>বাড়ির নং : n0132<br>বয়স : 33 লিঙ্গ : পুরুষ        | YWL1419258<br>ফটো উপলব্ধ       |
| 770<br>নাম : তরুন মুরমু<br>পিতার নাম: সুশীল মুরমু<br>বাড়ির নং : n0130<br>বয়স : 34 লিঙ্গ : পুরুষ      | YWL1498179<br>ফটো উপলব্ধ       | 771<br>নাম : অরুন মুরমু<br>পিতার নাম: সুশীল মুরমু<br>বাড়ির নং : n0130<br>বয়স : 37 লিঙ্গ : পুরুষ         | YWL1199975<br>ফটো উপলব্ধ       | 772<br>নাম : কাজল মুরমু<br>স্বামীর নাম: সুশীল মুরমু<br>বাড়ির নং : n0130<br>বয়স : 59 লিঙ্গ : মহিলা      | WB/39/275/123129<br>ফটো উপলব্ধ |
| 773<br>নাম : প্রিয়া হাজরা<br>পিতার নাম: সঞ্জয় হাজরা<br>বাড়ির নং : নং156<br>বয়স : 21 লিঙ্গ : মহিলা  | RPB2483683<br>ফটো উপলব্ধ       | 774<br>নাম : লক্ষ্মী মুরমু<br>স্বামীর নাম: গঙ্গা মুরমু<br>বাড়ির নং : n0129<br>বয়স : 57 লিঙ্গ : মহিলা    | DWH1950393<br>ফটো উপলব্ধ       | 775<br>নাম : জগন্নাথ মুরমু<br>পিতার নাম: গঙ্গা মুরমু<br>বাড়ির নং : n0129<br>বয়স : 32 লিঙ্গ : পুরুষ     | YWL1498138<br>ফটো উপলব্ধ       |
| 776<br>নাম : সুখেন মুরমু<br>পিতার নাম: সনাতন মুরমু<br>বাড়ির নং : n0184<br>বয়স : 30 লিঙ্গ : পুরুষ     | YWL1775386<br>ফটো উপলব্ধ       | 777<br>নাম : বৃধনী মুরমু<br>স্বামীর নাম: বাদল মুরমু<br>বাড়ির নং : n0189<br>বয়স : 59 লিঙ্গ : মহিলা       | WB/39/275/123157<br>ফটো উপলব্ধ | 778<br>নাম : রবি মুরমু<br>পিতার নাম: মোডল মুরমু<br>বাড়ির নং : n0198<br>বয়স : 61 লিঙ্গ : পুরুষ          | WB/39/275/123658<br>ফটো উপলব্ধ |
| 779<br>নাম : গঙ্গা মনি মুরমু<br>স্বামীর নাম: রবি মুরমু<br>বাড়ির নং : n0198<br>বয়স : 57 লিঙ্গ : মহিলা | DWH1950534<br>ফটো উপলব্ধ       | 780<br>নাম : লাল্টু মুরমু<br>পিতার নাম: রবি মুরমু<br>বাড়ির নং : n0198<br>বয়স : 33 লিঙ্গ : পুরুষ         | YWL1699370<br>ফটো উপলব্ধ       | 781<br>নাম : পূর্ণিমা মুরমু<br>স্বামীর নাম: কিশান মুরমু<br>বাড়ির নং : এন0127<br>বয়স : 28 লিঙ্গ : মহিলা | NGB2010015<br>ফটো উপলব্ধ       |
| 782<br>নাম : মহেন্দ্র মুরমু<br>পিতার নাম: সোনাতন মুরমু<br>বাড়ির নং : n0184<br>বয়স : 31 লিঙ্গ : পুরুষ | YWL1608256<br>ফটো উপলব্ধ       | 783<br>নাম : চাঁদমনি মুরমু<br>স্বামীর নাম: সোনাতন মুরমু<br>বাড়ির নং : n0184<br>বয়স : 58 লিঙ্গ : মহিলা   | WB/39/275/123521<br>ফটো উপলব্ধ | 784<br>নাম : ময়না মুরমু<br>স্বামীর নাম: বাবুলাল মুরমু<br>বাড়ির নং : n0168<br>বয়স : 66 লিঙ্গ : মহিলা   | WB/39/275/123049<br>ফটো উপলব্ধ |
| 785<br>নাম : বাবুলাল মুরমু<br>পিতার নাম: রসো মুরমু<br>বাড়ির নং : n0168<br>বয়স : 71 লিঙ্গ : পুরুষ     | WB/39/275/123054<br>ফটো উপলব্ধ | 786<br>নাম : সুন্দরী মুরমু<br>স্বামীর নাম: মহেন্দ্র মুরমু<br>বাড়ির নং : n0184<br>বয়স : 28 লিঙ্গ : মহিলা | YWL1859024<br>ফটো উপলব্ধ       | 787<br>নাম : অনিল হেমব্রম<br>পিতার নাম: কালীপদ হেমব্রম<br>বাড়ির নং : n0168<br>বয়স : 27 লিঙ্গ : পুরুষ   | YWL2325967<br>ফটো উপলব্ধ       |



|  |                                |  |                                |  |                                |
|--|--------------------------------|--|--------------------------------|--|--------------------------------|
| 788<br>নাম : সুনীলা মুরমু সরেন<br>স্বামীর নাম: বাপী মুরমু<br>বাড়ির নং : এন0188<br>বয়স : 30 লিঙ্গ : মহিলা | IMW1659234<br>ফটো উপলব্ধ       | 789<br>নাম : কবিতা হেমব্রম<br>স্বামীর নাম: অনিল হেমব্রম<br>বাড়ির নং : এন0168<br>বয়স : 22 লিঙ্গ : মহিলা | YWL2427383<br>ফটো উপলব্ধ       | 790<br>নাম : বনশ্রী মুরমু<br>স্বামীর নাম: বর্ণ মুরমু<br>বাড়ির নং : এন000<br>বয়স : 31 লিঙ্গ : মহিলা       | IJO1521244<br>ফটো উপলব্ধ       |
| 791<br>নাম : অন্তরা মূর্মু<br>স্বামীর নাম: জগন্নাথ মূর্মু<br>বাড়ির নং : এন0129<br>বয়স : 27 লিঙ্গ : মহিলা | SQT1819432<br>ফটো উপলব্ধ       | 792<br>নাম : শচীন মূর্মু<br>পিতার নাম: বিনোদ মূর্মু<br>বাড়ির নং : এন0132<br>বয়স : 22 লিঙ্গ : পুরুষ     | YWL2497261<br>ফটো উপলব্ধ       | 793<br>নাম : পূর্ণিমা বউরী মাঝি<br>স্বামীর নাম: অসিত মাঝি<br>বাড়ির নং : এন0053<br>বয়স : 27 লিঙ্গ : মহিলা | NFN2391399<br>ফটো উপলব্ধ       |
| 794<br>নাম : লতিকা মাঝি সর্দার<br>স্বামীর নাম: বাবু মাঝি<br>বাড়ির নং : n0163<br>বয়স : 28 লিঙ্গ : মহিলা   | ZZE1527837<br>ফটো উপলব্ধ       | 795<br>নাম : ধীরেন মাঝি<br>পিতার নাম: গোপাল মাঝি<br>বাড়ির নং : n0163<br>বয়স : 76 লিঙ্গ : পুরুষ         | WB/39/275/123334<br>ফটো উপলব্ধ | 796<br>নাম : আদুরী মাঝি<br>স্বামীর নাম: ধীরেন মাঝি<br>বাড়ির নং : n0163<br>বয়স : 69 লিঙ্গ : মহিলা         | WB/39/275/123379<br>ফটো উপলব্ধ |
| 797<br>নাম : হংস মাঝি<br>পিতার নাম: ধীরেন মাঝি<br>বাড়ির নং : n0163<br>বয়স : 42 লিঙ্গ : পুরুষ             | DWH2184984<br>ফটো উপলব্ধ       | 798<br>নাম : টুসুমনি মাঝি<br>স্বামীর নাম: হংস মাঝি<br>বাড়ির নং : n0163<br>বয়স : 31 লিঙ্গ : মহিলা       | YWL1699446<br>ফটো উপলব্ধ       | 799<br>নাম : ঝটু মাঝি<br>পিতার নাম: ধীরেন মাঝি<br>বাড়ির নং : n0163<br>বয়স : 36 লিঙ্গ : পুরুষ             | YWL1199926<br>ফটো উপলব্ধ       |
| 800<br>নাম : নিলু মাঝি<br>পিতার নাম: ধীরেন মাঝি<br>বাড়ির নং : n0163<br>বয়স : 30 লিঙ্গ : পুরুষ            | YWL1699347<br>ফটো উপলব্ধ       | 801<br>নাম : ইন্দ্র মাঝি<br>পিতার নাম: গোপাল মাঝি<br>বাড়ির নং : n0164<br>বয়স : 61 লিঙ্গ : পুরুষ        | WB/39/275/123257<br>ফটো উপলব্ধ | 802<br>নাম : পারুল মাঝি<br>স্বামীর নাম: ইন্দ্র মাঝি<br>বাড়ির নং : n0164<br>বয়স : 57 লিঙ্গ : মহিলা        | WB/39/275/123296<br>ফটো উপলব্ধ |
| 803<br>নাম : বিমল মান্ডি<br>পিতার নাম: সুনীল মান্ডি<br>বাড়ির নং : n0263<br>বয়স : 26 লিঙ্গ : পুরুষ        | YWL1972322<br>ফটো উপলব্ধ       | 804<br>নাম : রূপা মাণ্ডি<br>স্বামীর নাম: তামিলা মাণ্ডি<br>বাড়ির নং : n0137<br>বয়স : 47 লিঙ্গ : মহিলা   | DWH1853373<br>ফটো উপলব্ধ       | 805<br>নাম : সুজিত মান্ডি<br>পিতার নাম: বদন মান্ডি<br>বাড়ির নং : n0134<br>বয়স : 27 লিঙ্গ : পুরুষ         | YWL1934603<br>ফটো উপলব্ধ       |
| 806<br>নাম : সুনীল মান্ডি<br>পিতার নাম: বোকাই মান্ডি<br>বাড়ির নং : n0137<br>বয়স : 57 লিঙ্গ : পুরুষ       | WB/39/275/123745<br>ফটো উপলব্ধ | 807<br>নাম : কানাই মান্ডি<br>পিতার নাম: বাসু মান্ডি<br>বাড়ির নং : n0131<br>বয়স : 75 লিঙ্গ : পুরুষ      | WB/39/275/123268<br>ফটো উপলব্ধ | 808<br>নাম : ছবি মান্ডি<br>স্বামীর নাম: কানাই মান্ডি<br>বাড়ির নং : n0131<br>বয়স : 67 লিঙ্গ : মহিলা       | DWH1853647<br>ফটো উপলব্ধ       |
| 809<br>নাম : সঞ্জীব মান্ডি<br>পিতার নাম: কানাই মান্ডি<br>বাড়ির নং : n0131<br>বয়স : 41 লিঙ্গ : পুরুষ      | DWH2872141<br>ফটো উপলব্ধ       | 810<br>নাম : অনিমা মান্ডি<br>স্বামীর নাম: সঞ্জীব মান্ডি<br>বাড়ির নং : n0131<br>বয়স : 33 লিঙ্গ : মহিলা  | YWL1498229<br>ফটো উপলব্ধ       | 811<br>নাম : তাপস মান্ডি<br>পিতার নাম: কানাই মান্ডি<br>বাড়ির নং : n0131<br>বয়স : 33 লিঙ্গ : পুরুষ        | YWL1419274<br>ফটো উপলব্ধ       |
| 812<br>নাম : সুজাতা হেমব্রম<br>স্বামীর নাম: তাপস মান্ডি<br>বাড়ির নং : এন0131<br>বয়স : 22 লিঙ্গ : মহিলা   | YWL2599744<br>ফটো উপলব্ধ       | 813<br>নাম : বোকাই মান্ডি<br>পিতার নাম: বরাই মান্ডি<br>বাড়ির নং : n0133<br>বয়স : 81 লিঙ্গ : পুরুষ      | WB/39/275/123624<br>ফটো উপলব্ধ | 814<br>নাম : শুকুলী মান্ডি<br>স্বামীর নাম: বোকাই মান্ডি<br>বাড়ির নং : n0133<br>বয়স : 76 লিঙ্গ : মহিলা    | WB/39/275/123729<br>ফটো উপলব্ধ |
| 815<br>নাম : বদন মান্ডি<br>পিতার নাম: বোকাই মান্ডি<br>বাড়ির নং : n0134<br>বয়স : 55 লিঙ্গ : পুরুষ         | WB/39/275/123732<br>ফটো উপলব্ধ | 816<br>নাম : শকুন্তলা মান্ডি<br>স্বামীর নাম: বদন মান্ডি<br>বাড়ির নং : n0134<br>বয়স : 46 লিঙ্গ : মহিলা  | DWH1951573<br>ফটো উপলব্ধ       | 817<br>নাম : ভাগবতী মান্ডি<br>পিতার নাম: বদন মান্ডি<br>বাড়ির নং : N0134<br>বয়স : 24 লিঙ্গ : মহিলা        | YWL2325868<br>ফটো উপলব্ধ       |



|  |                                |   |                                |   |                                |
|--|--------------------------------|---|--------------------------------|---|--------------------------------|
| 818<br>নাম : অর্পিতা মান্ডি<br>পিতার নাম: বদন মান্ডি<br>বাড়ির নং : এন0134<br>বয়স : 22 লিঙ্গ : মহিলা    | YWL2427508<br>ফটো উপলব্ধ       | 819<br>নাম : সাথী মান্ডি<br>স্বামীর নাম: সুজিত মান্ডি<br>বাড়ির নং : এন0134<br>বয়স : 26 লিঙ্গ : মহিলা    | YWL2497311<br>ফটো উপলব্ধ       | 820<br>নাম : গুরিয়া মেহেতা<br>স্বামীর নাম: মনিশ কুমার মেহেতা<br>বাড়ির নং : এন000<br>বয়স : 27 লিঙ্গ : মহিলা       | YWL2497089<br>ফটো উপলব্ধ       |
| 821<br>নাম : রেখা মেহেতা<br>স্বামীর নাম: রামলক্ষন মেহেতা<br>বাড়ির নং : এন000<br>বয়স : 56 লিঙ্গ : মহিলা | YWL2402436<br>ফটো উপলব্ধ       | 822<br>নাম : রামলক্ষন মেহেতা<br>পিতার নাম: দামোদর মেহেতা<br>বাড়ির নং : এন000<br>বয়স : 66 লিঙ্গ : পুরুষ  | YWL2402451<br>ফটো উপলব্ধ       | 823<br>নাম : মনিশ কুমার মেহেতা<br>পিতার নাম: রামলক্ষন মেহেতা<br>বাড়ির নং : এন000<br>বয়স : 30 লিঙ্গ : পুরুষ        | YWL1699487<br>ফটো উপলব্ধ       |
| 824<br>নাম : সাধন রুদ্র<br>পিতার নাম: অবনী রুদ্র<br>বাড়ির নং : n0199<br>বয়স : 49 লিঙ্গ : পুরুষ         | DWH2708469<br>ফটো উপলব্ধ       | 825<br>নাম : অঞ্জনা রুদ্র<br>স্বামীর নাম: সাধন রুদ্র<br>বাড়ির নং : n0199<br>বয়স : 48 লিঙ্গ : মহিলা      | DWH2185304<br>ফটো উপলব্ধ       | 826<br>নাম : সনকা রায়<br>স্বামীর নাম: রাজেন রায়<br>বাড়ির নং : এন0007<br>বয়স : 25 লিঙ্গ : মহিলা                  | YWL2427425<br>ফটো উপলব্ধ       |
| 827<br>নাম : সাধন লায়্যা<br>পিতার নাম: খেদু লায়্যা<br>বাড়ির নং : n0173<br>বয়স : 55 লিঙ্গ : পুরুষ     | WB/39/275/123151<br>ফটো উপলব্ধ | 828<br>নাম : লক্ষ্মী লায়্যা<br>স্বামীর নাম: সাধন লায়্যা<br>বাড়ির নং : n0173<br>বয়স : 51 লিঙ্গ : মহিলা | WB/39/275/123377<br>ফটো উপলব্ধ | 829<br>নাম : মিলন লায়্যা<br>পিতার নাম: সাধন লায়্যা<br>বাড়ির নং : n0173<br>বয়স : 32 লিঙ্গ : পুরুষ                | YWL1608272<br>ফটো উপলব্ধ       |
| 830<br>নাম : মঞ্জু লায়্যা<br>স্বামীর নাম: লগেন লায়্যা<br>বাড়ির নং : n0173<br>বয়স : 42 লিঙ্গ : মহিলা  | DWH2185023<br>ফটো উপলব্ধ       | 831<br>নাম : মানিক সরেন<br>পিতার নাম: বাবুলাল সরেন<br>বাড়ির নং : n0173<br>বয়স : 41 লিঙ্গ : পুরুষ        | DWH2422616<br>ফটো উপলব্ধ       | 832<br>নাম : সুভদ্রা লায়্যা (সেনা)<br>স্বামীর নাম: সুকুমার লায়্যা<br>বাড়ির নং : n0173<br>বয়স : 31 লিঙ্গ : মহিলা | YWL1775378<br>ফটো উপলব্ধ       |
| 833<br>নাম : সুকুমার লায়্যা<br>পিতার নাম: গেনে লায়্যা<br>বাড়ির নং : n0173<br>বয়স : 37 লিঙ্গ : পুরুষ  | DWH2872174<br>ফটো উপলব্ধ       | 834<br>নাম : সন্ধ্যা লায়্যা<br>স্বামীর নাম: গেনে লায়্যা<br>বাড়ির নং : n0173<br>বয়স : 55 লিঙ্গ : মহিলা | WB/39/275/123378<br>ফটো উপলব্ধ | 835<br>নাম : সুরবালী লায়্যা<br>স্বামীর নাম: খেদু লায়্যা<br>বাড়ির নং : n0173<br>বয়স : 77 লিঙ্গ : মহিলা           | WB/39/275/123385<br>ফটো উপলব্ধ |
| 836<br>নাম : গেনে লায়্যা<br>পিতার নাম: খেদু লায়্যা<br>বাড়ির নং : n0173<br>বয়স : 61 লিঙ্গ : পুরুষ     | DWH0240341<br>ফটো উপলব্ধ       | 837<br>নাম : সঞ্জয় সরদার<br>পিতার নাম: অশোক সরদার<br>বাড়ির নং : এন0174<br>বয়স : 25 লিঙ্গ : পুরুষ       | YWL2497337<br>ফটো উপলব্ধ       | 838<br>নাম : বন্দনা সর্দার<br>স্বামীর নাম: বাবলু সর্দার<br>বাড়ির নং : n0175<br>বয়স : 53 লিঙ্গ : মহিলা             | WB/39/275/123402<br>ফটো উপলব্ধ |
| 839<br>নাম : অশোক সর্দার<br>পিতার নাম: কেষ্ট সর্দার<br>বাড়ির নং : n0174<br>বয়স : 49 লিঙ্গ : পুরুষ      | WB/39/275/123176<br>ফটো উপলব্ধ | 840<br>নাম : অলকা সর্দার<br>স্বামীর নাম: অশোক সর্দার<br>বাড়ির নং : n0174<br>বয়স : 44 লিঙ্গ : মহিলা      | DWH1897867<br>ফটো উপলব্ধ       | 841<br>নাম : বাবলু সর্দার<br>পিতার নাম: কেষ্ট সর্দার<br>বাড়ির নং : n0175<br>বয়স : 61 লিঙ্গ : পুরুষ                | WB/39/275/123404<br>ফটো উপলব্ধ |
| 842<br>নাম : ভূষণ সর্দার<br>পিতার নাম: বাবলু সর্দার<br>বাড়ির নং : n0175<br>বয়স : 30 লিঙ্গ : পুরুষ      | YWL1775428<br>ফটো উপলব্ধ       | 843<br>নাম : শিব চরন সরেন<br>পিতার নাম: দশরথ সরেন<br>বাড়ির নং : n0121<br>বয়স : 36 লিঙ্গ : পুরুষ         | YWL1199991<br>ফটো উপলব্ধ       | 844<br>নাম : কাজল সরেন<br>স্বামীর নাম: রবীন্দ্রনাথ সরেন<br>বাড়ির নং : n0123<br>বয়স : 66 লিঙ্গ : মহিলা             | WB/39/275/123141<br>ফটো উপলব্ধ |
| 845<br>নাম : মাধবী সরেন<br>স্বামীর নাম: শান্তি সরেন<br>বাড়ির নং : n0123<br>বয়স : 34 লিঙ্গ : মহিলা      | YWL1699438<br>ফটো উপলব্ধ       | 846<br>নাম : প্রমেশ্বর সরেন<br>পিতার নাম: বাদল সরেন<br>বাড়ির নং : n0124<br>বয়স : 31 লিঙ্গ : পুরুষ       | DWH2804375<br>ফটো উপলব্ধ       | 847<br>নাম : শুভদেব সরেন<br>পিতার নাম: মহাদেব সরেন<br>বাড়ির নং : n0142<br>বয়স : 27 লিঙ্গ : পুরুষ                  | YWL1934751<br>ফটো উপলব্ধ       |

|  |                                |  |                                |   |                                |
|--|--------------------------------|--|--------------------------------|---|--------------------------------|
| 848<br>নাম : দিলীপ সরেন<br>পিতার নাম: মঙ্গল সরেন<br>বাড়ির নং : n0146<br>বয়স : 70 লিঙ্গ : পুরুষ     | YWL2627495<br>ফটো উপলব্ধ       | 849<br>নাম : ঠাকুরমনি সরেন<br>স্বামীর নাম: দিলীপ সরেন<br>বাড়ির নং : n0146<br>বয়স : 55 লিঙ্গ : মহিলা    | WB/39/275/123261<br>ফটো উপলব্ধ | 850<br>নাম : যমুনা সরেন<br>পিতার নাম: দিলীপ সরেন<br>বাড়ির নং : n0146<br>বয়স : 32 লিঙ্গ : মহিলা        | YWL1498112<br>ফটো উপলব্ধ       |
| 851<br>নাম : শিবরাম সরেন<br>পিতার নাম: দিলীপ সরেন<br>বাড়ির নং : n0146<br>বয়স : 32 লিঙ্গ : পুরুষ    | YWL1699420<br>ফটো উপলব্ধ       | 852<br>নাম : শঙ্কর সরেন<br>পিতার নাম: দিলীপ সরেন<br>বাড়ির নং : n0146<br>বয়স : 30 লিঙ্গ : পুরুষ         | YWL1775311<br>ফটো উপলব্ধ       | 853<br>নাম : রুবিনা সরেন<br>স্বামীর নাম: অমিত সরেন<br>বাড়ির নং : এন0124<br>বয়স : 28 লিঙ্গ : মহিলা     | YWL2086627<br>ফটো উপলব্ধ       |
| 854<br>নাম : রাজেন সরেন<br>পিতার নাম: রাম সরেন<br>বাড়ির নং : n0266<br>বয়স : 26 লিঙ্গ : পুরুষ       | YWL1972355<br>ফটো উপলব্ধ       | 855<br>নাম : বাপী সরেন<br>পিতার নাম: কানু সরেন<br>বাড়ির নং : n0140<br>বয়স : 53 লিঙ্গ : পুরুষ           | WB/39/275/123330<br>ফটো উপলব্ধ | 856<br>নাম : শুকুর মনি সরেন<br>স্বামীর নাম: বাপী সরেন<br>বাড়ির নং : n0140<br>বয়স : 47 লিঙ্গ : মহিলা   | YWL1006063<br>ফটো উপলব্ধ       |
| 857<br>নাম : কাকলি সরেন<br>পিতার নাম: প্রদীপ সরেন<br>বাড়ির নং : n0140<br>বয়স : 34 লিঙ্গ : মহিলা    | YWL1296961<br>ফটো উপলব্ধ       | 858<br>নাম : দীপেন সরেন<br>পিতার নাম: কানু সরেন<br>বাড়ির নং : n0140<br>বয়স : 39 লিঙ্গ : পুরুষ          | DWH2708477<br>ফটো উপলব্ধ       | 859<br>নাম : দীপক সরেন<br>পিতার নাম: কানু সরেন<br>বাড়ির নং : n0140<br>বয়স : 37 লিঙ্গ : পুরুষ          | YWL1419001<br>ফটো উপলব্ধ       |
| 860<br>নাম : মুংলী সরেন<br>স্বামীর নাম: কালীচরণ সরেন<br>বাড়ির নং : n0143<br>বয়স : 61 লিঙ্গ : মহিলা | WB/39/275/123076<br>ফটো উপলব্ধ | 861<br>নাম : নিখিল সরেন<br>পিতার নাম: কালীচরণ সরেন<br>বাড়ির নং : n0143<br>বয়স : 42 লিঙ্গ : পুরুষ       | DWH2422590<br>ফটো উপলব্ধ       | 862<br>নাম : মালতী সরেন<br>স্বামীর নাম: নিখিল সরেন<br>বাড়ির নং : n0143<br>বয়স : 37 লিঙ্গ : মহিলা      | YWL1296979<br>ফটো উপলব্ধ       |
| 863<br>নাম : বিপিন সরেন<br>পিতার নাম: কালীচরণ সরেন<br>বাড়ির নং : n0143<br>বয়স : 39 লিঙ্গ : পুরুষ   | DWH2422608<br>ফটো উপলব্ধ       | 864<br>নাম : চাঁদমনি সরেন<br>স্বামীর নাম: বাবুলাল সরেন<br>বাড়ির নং : n0144<br>বয়স : 67 লিঙ্গ : মহিলা   | WB/39/275/123095<br>ফটো উপলব্ধ | 865<br>নাম : সম্বরী সরেন<br>স্বামীর নাম: সোনাতন সরেন<br>বাড়ির নং : n0169<br>বয়স : 76 লিঙ্গ : মহিলা    | DWH2708485<br>ফটো উপলব্ধ       |
| 866<br>নাম : বৈদ্যনাথ সরেন<br>পিতার নাম: সোনাতন সরেন<br>বাড়ির নং : n0169<br>বয়স : 59 লিঙ্গ : পুরুষ | DWH1853076<br>ফটো উপলব্ধ       | 867<br>নাম : ঈশানী সরেন<br>স্বামীর নাম: বৈদ্যনাথ সরেন<br>বাড়ির নং : n0169<br>বয়স : 53 লিঙ্গ : মহিলা    | WB/39/275/123138<br>ফটো উপলব্ধ | 868<br>নাম : সুরোজিত সরেন<br>পিতার নাম: বৈদ্যনাথ সরেন<br>বাড়ির নং : n0169<br>বয়স : 32 লিঙ্গ : পুরুষ   | YWL1498161<br>ফটো উপলব্ধ       |
| 869<br>নাম : বাবুরাম সরেন<br>পিতার নাম: মঙ্গল সরেন<br>বাড়ির নং : n0192<br>বয়স : 41 লিঙ্গ : পুরুষ   | DWH2366631<br>ফটো উপলব্ধ       | 870<br>নাম : মঞ্জু সরেন<br>স্বামীর নাম: বাবুরাম সরেন<br>বাড়ির নং : n0192<br>বয়স : 36 লিঙ্গ : মহিলা     | YWL1297035<br>ফটো উপলব্ধ       | 871<br>নাম : আদরী সরেন<br>স্বামীর নাম: শিবচরণ সরেন<br>বাড়ির নং : n0243<br>বয়স : 33 লিঙ্গ : মহিলা      | YWL1775402<br>ফটো উপলব্ধ       |
| 872<br>নাম : প্রশান্ত সরেন<br>পিতার নাম: শম্ভু সরেন<br>বাড়ির নং : n0122<br>বয়স : 28 লিঙ্গ : পুরুষ  | YWL1858992<br>ফটো উপলব্ধ       | 873<br>নাম : লক্ষী সরেন (কিছু)<br>স্বামীর নাম: বাপন সরেন<br>বাড়ির নং : n0140<br>বয়স : 34 লিঙ্গ : মহিলা | YWL1859032<br>ফটো উপলব্ধ       | 874<br>নাম : মনিমালা হাজরা<br>স্বামীর নাম: প্রবীর হাজরা<br>বাড়ির নং : n0136<br>বয়স : 30 লিঙ্গ : মহিলা | YWL1934520<br>ফটো উপলব্ধ       |
| 875<br>নাম : শিবাজী সরেন<br>পিতার নাম: দশরথ সরেন<br>বাড়ির নং : n0121<br>বয়স : 29 লিঙ্গ : পুরুষ     | YWL1858976<br>ফটো উপলব্ধ       | 876<br>নাম : রানী সরেন<br>স্বামীর নাম: কালীপদ সরেন<br>বাড়ির নং : n0125<br>বয়স : 43 লিঙ্গ : মহিলা       | DWH2185031<br>ফটো উপলব্ধ       | 877<br>নাম : কালীপদ সরেন<br>পিতার নাম: শম্ভুনাথ সরেন<br>বাড়ির নং : n0125<br>বয়স : 51 লিঙ্গ : পুরুষ    | WB/39/275/123055<br>ফটো উপলব্ধ |



|   |                  |            |  |                  |            |  |                  |            |
|---|------------------|------------|--|------------------|------------|--|------------------|------------|
| 878<br>নাম : ডুমুনী সরেন<br>স্বামীর নাম: ধনেশ্বরী সরেন<br>বাড়ির নং : n0125<br>বয়স : 66 লিঙ্গ : মহিলা      | WB/39/275/123181 | ফটো উপলব্ধ | 879<br>নাম : অমিত সরেন<br>পিতার নাম: সর্বেশ্বর সরেন<br>বাড়ির নং : n0124<br>বয়স : 37 লিঙ্গ : পুরুষ      | DWH2872208       | ফটো উপলব্ধ | 880<br>নাম : চম্পা সরেন<br>স্বামীর নাম: সর্বেশ্বর সরেন<br>বাড়ির নং : n0124<br>বয়স : 56 লিঙ্গ : মহিলা | WB/39/275/123140 | ফটো উপলব্ধ |
| 881<br>নাম : সর্বেশ্বর সরেন<br>পিতার নাম: বাদল সরেন<br>বাড়ির নং : n0124<br>বয়স : 63 লিঙ্গ : পুরুষ         | YWL2443844       | ফটো উপলব্ধ | 882<br>নাম : শান্তি সরেন<br>পিতার নাম: রবীন্দ্র নাথ সরেন<br>বাড়ির নং : n0123<br>বয়স : 43 লিঙ্গ : পুরুষ | DWH2422632       | ফটো উপলব্ধ | 883<br>নাম : সারথী সরেন<br>স্বামীর নাম: শম্ভু সরেন<br>বাড়ির নং : n0122<br>বয়স : 55 লিঙ্গ : মহিলা     | WB/39/275/123214 | ফটো উপলব্ধ |
| 884<br>নাম : শম্ভু সরেন<br>পিতার নাম: দাস সরেন<br>বাড়ির নং : n0122<br>বয়স : 59 লিঙ্গ : পুরুষ              | WB/39/275/123081 | ফটো উপলব্ধ | 885<br>নাম : বাহামনি সরেন<br>স্বামীর নাম: দশরথ সরেন<br>বাড়ির নং : n0121<br>বয়স : 61 লিঙ্গ : মহিলা      | WB/39/275/123073 | ফটো উপলব্ধ | 886<br>নাম : কালীচরণ সরেন<br>পিতার নাম: যুগোল সরেন<br>বাড়ির নং : n0143<br>বয়স : 66 লিঙ্গ : পুরুষ     | WB/39/275/123077 | ফটো উপলব্ধ |
| 887<br>নাম : কিয়ন হেমরম<br>পিতার নাম: মঙ্গল হেমরম<br>বাড়ির নং : এন0118<br>বয়স : 29 লিঙ্গ : পুরুষ         | ZUM1750553       | ফটো উপলব্ধ | 888<br>নাম : সোমা হেমরম<br>স্বামীর নাম: কিয়ন হেমরম<br>বাড়ির নং : এন0118<br>বয়স : 24 লিঙ্গ : মহিলা     | ZUM2471761       | ফটো উপলব্ধ | 889<br>নাম : কল্যাণী সরেন<br>স্বামীর নাম: মহাদেব সরেন<br>বাড়ির নং : n0142<br>বয়স : 46 লিঙ্গ : মহিলা  | DWH2185049       | ফটো উপলব্ধ |
| 890<br>নাম : মহাদেব সরেন<br>পিতার নাম: পল্টু সরেন<br>বাড়ির নং : n0142<br>বয়স : 52 লিঙ্গ : পুরুষ           | WB/39/275/123027 | ফটো উপলব্ধ | 891<br>নাম : রাধি সরেন<br>স্বামীর নাম: শম্ভুনাথ সরেন<br>বাড়ির নং : n0141<br>বয়স : 71 লিঙ্গ : মহিলা     | WB/39/275/123186 | ফটো উপলব্ধ | 892<br>নাম : নমিতা সরেন<br>স্বামীর নাম: দিপেন সরেন<br>বাড়ির নং : n0140<br>বয়স : 40 লিঙ্গ : মহিলা     | YWL1006071       | ফটো উপলব্ধ |
| 893<br>নাম : বাপন সরেন<br>পিতার নাম: কানু সরেন<br>বাড়ির নং : n0140<br>বয়স : 34 লিঙ্গ : পুরুষ              | YWL1296953       | ফটো উপলব্ধ | 894<br>নাম : প্রদীপ সরেন<br>পিতার নাম: কানু সরেন<br>বাড়ির নং : n0140<br>বয়স : 41 লিঙ্গ : পুরুষ         | DWH2422574       | ফটো উপলব্ধ | 895<br>নাম : ঠাকুরমনি সরেন<br>স্বামীর নাম: কানু সরেন<br>বাড়ির নং : n0140<br>বয়স : 73 লিঙ্গ : মহিলা   | WB/39/275/123281 | ফটো উপলব্ধ |
| 896<br>নাম : প্রবীর হাজারা<br>পিতার নাম: মানিক হাজারা<br>বাড়ির নং : n0136<br>বয়স : 34 লিঙ্গ : পুরুষ       | YWL1296987       | ফটো উপলব্ধ | 897<br>নাম : সুমী সরেন<br>স্বামীর নাম: হপনা সরেন<br>বাড়ির নং : n0136<br>বয়স : 71 লিঙ্গ : মহিলা         | WB/39/275/123121 | ফটো উপলব্ধ | 898<br>নাম : জলেশ্বর সরেন<br>পিতার নাম: ধনেশ্বর সরেন<br>বাড়ির নং : n0125<br>বয়স : 39 লিঙ্গ : পুরুষ   | DWH2804342       | ফটো উপলব্ধ |
| 899<br>নাম : রাজু সরেন<br>পিতার নাম: রবীন্দ্র নাথ সরেন<br>বাড়ির নং : n0123<br>বয়স : 42 লিঙ্গ : পুরুষ      | DWH2422624       | ফটো উপলব্ধ | 900<br>নাম : সুবোল সরেন<br>পিতার নাম: মঙ্গল সরেন<br>বাড়ির নং : n0192<br>বয়স : 41 লিঙ্গ : পুরুষ         | DWH2422640       | ফটো উপলব্ধ | 901<br>নাম : অনিমা সরেন<br>স্বামীর নাম: সমীর সরেন<br>বাড়ির নং : এন0169<br>বয়স : 30 লিঙ্গ : মহিলা     | RPB1682343       | ফটো উপলব্ধ |
| 902<br>নাম : শর্মিলা সরেন<br>পিতার নাম: দীপেন সরেন<br>বাড়ির নং : এন0140<br>বয়স : 23 লিঙ্গ : মহিলা         | YWL2402121       | ফটো উপলব্ধ | 903<br>নাম : যমুনা সরেন<br>স্বামীর নাম: বকুল সরেন<br>বাড়ির নং : n0144<br>বয়স : 38 লিঙ্গ : মহিলা        | YWL1006295       | ফটো উপলব্ধ | 904<br>নাম : বকুল সরেন<br>পিতার নাম: বাবুলাল সরেন<br>বাড়ির নং : n0144<br>বয়স : 38 লিঙ্গ : পুরুষ      | DWH2872216       | ফটো উপলব্ধ |
| 905<br>নাম : প্রিয়াঙ্কা সরেন<br>স্বামীর নাম: সত্যদেব সরেন<br>বাড়ির নং : এন0142<br>বয়স : 22 লিঙ্গ : মহিলা | YWL2497287       | ফটো উপলব্ধ | 906<br>নাম : সত্যদেব সরেন<br>পিতার নাম: মহাদেব সরেন<br>বাড়ির নং : এন0142<br>বয়স : 22 লিঙ্গ : পুরুষ     | YWL2427458       | ফটো উপলব্ধ | 907<br>নাম : সমীর সরেন<br>পিতার নাম: বৈদ্যনাথ সরেন<br>বাড়ির নং : n0169<br>বয়স : 33 লিঙ্গ : পুরুষ     | YWL1296995       | ফটো উপলব্ধ |

|   |                                |   |                                |   |                                |
|---|--------------------------------|---|--------------------------------|---|--------------------------------|
| 908<br>নাম : শ্রীমতি সরেন<br>স্বামীর নাম: পরমেশ্বর সরেন<br>বাড়ির নং : এন00125<br>বয়স : 45 লিঙ্গ : মহিলা | YWL1500594<br>ফটো উপলব্ধ       | 909<br>নাম : সোম্বারী সরেন<br>স্বামীর নাম: সূর্য্য সরেন<br>বাড়ির নং : এন0125<br>বয়স : 45 লিঙ্গ : মহিলা  | YWL2402014<br>ফটো উপলব্ধ       | 910<br>নাম : বিশ্বজিৎ সরেন<br>পিতার নাম: কালীপদ সরেন<br>বাড়ির নং : এন0125<br>বয়স : 24 লিঙ্গ : পুরুষ     | YWL2402097<br>ফটো উপলব্ধ       |
| 911<br>নাম : মিঠু সেন<br>স্বামীর নাম: তপস সেন<br>বাড়ির নং : এন00<br>বয়স : 24 লিঙ্গ : মহিলা              | YWL2402105<br>ফটো উপলব্ধ       | 912<br>নাম : জ্যোৎস্না সেন<br>স্বামীর নাম: জগন্নাথ সেন<br>বাড়ির নং : n0171<br>বয়স : 57 লিঙ্গ : মহিলা    | WB/39/275/123400<br>ফটো উপলব্ধ | 913<br>নাম : তাপস সেন<br>পিতার নাম: জগন্নাথ সেন<br>বাড়ির নং : n0171<br>বয়স : 35 লিঙ্গ : পুরুষ           | YWL1419266<br>ফটো উপলব্ধ       |
| 914<br>নাম : সুমী সরেন<br>স্বামীর নাম: রাম সরেন<br>বাড়ির নং : এন000<br>বয়স : 40 লিঙ্গ : মহিলা           | DWR2272292<br>ফটো উপলব্ধ       | 915<br>নাম : সোমনাথ হাজরা<br>পিতার নাম: প্রভাস হাজরা<br>বাড়ির নং : এন0156<br>বয়স : 23 লিঙ্গ : পুরুষ     | YWL2402071<br>ফটো উপলব্ধ       | 916<br>নাম : কাজল হাজরা<br>স্বামীর নাম: মহাদেব হাজরা<br>বাড়ির নং : n0160<br>বয়স : 33 লিঙ্গ : মহিলা      | YWL1775352<br>ফটো উপলব্ধ       |
| 917<br>নাম : মহাদেব হাজরা<br>পিতার নাম: মানিক হাজরা<br>বাড়ির নং : n0160<br>বয়স : 37 লিঙ্গ : পুরুষ       | YWL1006600<br>ফটো উপলব্ধ       | 918<br>নাম : ছায়া হাজরা<br>স্বামীর নাম: মানিক হাজরা<br>বাড়ির নং : n0160<br>বয়স : 57 লিঙ্গ : মহিলা      | WB/39/275/123539<br>ফটো উপলব্ধ | 919<br>নাম : সারদা হাজরা<br>পিতার নাম: প্রভাস হাজরা<br>বাড়ির নং : এন0156<br>বয়স : 22 লিঙ্গ : মহিলা      | YWL2427409<br>ফটো উপলব্ধ       |
| 920<br>নাম : অশোক হাজরা<br>পিতার নাম: শক্তি হাজরা<br>বাড়ির নং : n0156<br>বয়স : 58 লিঙ্গ : পুরুষ         | YWL2443901<br>ফটো উপলব্ধ       | 921<br>নাম : রুপা হাজরা<br>স্বামীর নাম: অশোক হাজরা<br>বাড়ির নং : n0156<br>বয়স : 57 লিঙ্গ : মহিলা        | WB/39/275/123547<br>ফটো উপলব্ধ | 922<br>নাম : বুমা হাজরা<br>স্বামীর নাম: প্রভাস হাজরা<br>বাড়ির নং : n0156<br>বয়স : 41 লিঙ্গ : মহিলা      | YWL1699495<br>ফটো উপলব্ধ       |
| 923<br>নাম : মানিক হাজরা<br>পিতার নাম: বিজয় হাজরা<br>বাড়ির নং : n0160<br>বয়স : 63 লিঙ্গ : পুরুষ        | WB/39/275/123531<br>ফটো উপলব্ধ | 924<br>নাম : বিমান চন্দ্র হাজরা<br>পিতার নাম: বিজয় হাজরা<br>বাড়ির নং : n0161<br>বয়স : 69 লিঙ্গ : পুরুষ | DWH0240911<br>ফটো উপলব্ধ       | 925<br>নাম : স্বপন হাজরা<br>পিতার নাম: বিমান চন্দ্র হাজরা<br>বাড়ির নং : n0161<br>বয়স : 49 লিঙ্গ : পুরুষ | DWH1852490<br>ফটো উপলব্ধ       |
| 926<br>নাম : তাপসী হাজরা<br>স্বামীর নাম: স্বপন হাজরা<br>বাড়ির নং : n0161<br>বয়স : 40 লিঙ্গ : মহিলা      | DWH2804383<br>ফটো উপলব্ধ       | 927<br>নাম : রাম সরেন<br>পিতার নাম: দাসু সরেন<br>বাড়ির নং : n0161<br>বয়স : 53 লিঙ্গ : পুরুষ             | WB/39/275/123050<br>ফটো উপলব্ধ | 928<br>নাম : মেনকা সরেন<br>স্বামীর নাম: রাম সরেন<br>বাড়ির নং : n0161<br>বয়স : 45 লিঙ্গ : মহিলা          | DWH1853639<br>ফটো উপলব্ধ       |
| 929<br>নাম : রাজীব হাজরা<br>পিতার নাম: স্বপন হাজরা<br>বাড়ির নং : নং161<br>বয়স : 21 লিঙ্গ : পুরুষ        | YWL2587699<br>ফটো উপলব্ধ       | 930<br>নাম : সুনীল হাজরা<br>পিতার নাম: শক্তিপদ হাজরা<br>বাড়ির নং : n0201<br>বয়স : 54 লিঙ্গ : পুরুষ      | WB/39/275/336744<br>ফটো উপলব্ধ | 931<br>নাম : দেবশীষ হাজরা<br>পিতার নাম: সুনীল হাজরা<br>বাড়ির নং : n0201<br>বয়স : 43 লিঙ্গ : পুরুষ       | DWH2422541<br>ফটো উপলব্ধ       |
| 932<br>নাম : লক্ষী হাজরা<br>স্বামীর নাম: দেবশীষ হাজরা<br>বাড়ির নং : n0201<br>বয়স : 38 লিঙ্গ : মহিলা     | DWH2804409<br>ফটো উপলব্ধ       | 933<br>নাম : সোমলাল হাঁসদা<br>পিতার নাম: গনেশ হাঁসদা<br>বাড়ির নং : n0145<br>বয়স : 63 লিঙ্গ : পুরুষ      | WB/39/275/123031<br>ফটো উপলব্ধ | 934<br>নাম : ভারতী হাঁসদা<br>স্বামীর নাম: সোমলাল হাঁসদা<br>বাড়ির নং : n0145<br>বয়স : 57 লিঙ্গ : মহিলা   | WB/39/275/123102<br>ফটো উপলব্ধ |
| 935<br>নাম : কার্তিক হাঁসদা<br>পিতার নাম: সোমলাল হাঁসদা<br>বাড়ির নং : n0145<br>বয়স : 30 লিঙ্গ : পুরুষ   | YWL1699453<br>ফটো উপলব্ধ       | 936<br>নাম : সুনীল হাঁসদা<br>পিতার নাম: গনেশ হাঁসদা<br>বাড়ির নং : n0145<br>বয়স : 59 লিঙ্গ : পুরুষ       | WB/39/275/123058<br>ফটো উপলব্ধ | 937<br>নাম : রেখা হাঁসদা<br>স্বামীর নাম: সুনীল হাঁসদা<br>বাড়ির নং : n0145<br>বয়স : 51 লিঙ্গ : মহিলা     | WB/39/275/123110<br>ফটো উপলব্ধ |



|   |                                |  |                                |  |                                |
|---|--------------------------------|--|--------------------------------|--|--------------------------------|
| 938<br>নাম : বিজয় হাঁসদা<br>পিতার নাম: সুনীল হাঁসদা<br>বাড়ির নং : n0145<br>বয়স : 29 লিঙ্গ : পুরুষ            | YWL1775295<br>ফটো উপলব্ধ       | 939<br>নাম : মিনু হাঁসদা<br>স্বামীর নাম: সন্তোষ হাঁসদা<br>বাড়ির নং : n0191<br>বয়স : 37 লিঙ্গ : মহিলা           | RPB1244565<br>ফটো উপলব্ধ       | 940<br>নাম : মঙ্গল হাঁসদা<br>পিতার নাম: গালু হাঁসদা<br>বাড়ির নং : n0197<br>বয়স : 69 লিঙ্গ : পুরুষ                | WB/39/275/123640<br>ফটো উপলব্ধ |
| 941<br>নাম : অঞ্জলী হাঁসদা<br>স্বামীর নাম: মঙ্গল হাঁসদা<br>বাড়ির নং : n0197<br>বয়স : 65 লিঙ্গ : মহিলা         | DWH1954668<br>ফটো উপলব্ধ       | 942<br>নাম : বাপন হাঁসদা<br>পিতার নাম: মঙ্গল হাঁসদা<br>বাড়ির নং : n0197<br>বয়স : 34 লিঙ্গ : পুরুষ              | YWL1297043<br>ফটো উপলব্ধ       | 943<br>নাম : লক্ষী হাঁসদা<br>পিতার নাম: ভোলা হাঁসদা<br>বাড়ির নং : n0208<br>বয়স : 45 লিঙ্গ : পুরুষ                | DWH1897776<br>ফটো উপলব্ধ       |
| 944<br>নাম : পূর্ণমা হাঁসদা<br>স্বামীর নাম: অজয় হাঁসদা<br>বাড়ির নং : এন0145<br>বয়স : 28 লিঙ্গ : মহিলা        | RPB2043230<br>ফটো উপলব্ধ       | 945<br>নাম : সন্তোষ হাঁসদা<br>পিতার নাম: বৈদ্যনাথ হাঁসদা<br>বাড়ির নং : এন0191<br>বয়স : 41 লিঙ্গ : পুরুষ        | YWL1006501<br>ফটো উপলব্ধ       | 946<br>নাম : নারায়ণ চন্দ্র হাঁসদা<br>পিতার নাম: লালু হাঁসদা<br>বাড়ির নং : n0191<br>বয়স : 50 লিঙ্গ : পুরুষ       | YWL2402444<br>ফটো উপলব্ধ       |
| 947<br>নাম : শ্রীকান্ত হাঁসদা<br>পিতার নাম: বৈদ্যনাথ হাঁসদা<br>বাড়ির নং : n0191<br>বয়স : 36 লিঙ্গ : পুরুষ     | DWH2872232<br>ফটো উপলব্ধ       | 948<br>নাম : পায়েল হাঁসদা<br>পিতার নাম: লক্ষী হাঁসদা<br>বাড়ির নং : নং208<br>বয়স : 21 লিঙ্গ : মহিলা            | YWL2497188<br>ফটো উপলব্ধ       | 949<br>নাম : সুমনা বাকী<br>পিতার নাম: সঞ্জয় বাকী<br>বাড়ির নং : এন0145<br>বয়স : 24 লিঙ্গ : মহিলা                 | RVU2624195<br>ফটো উপলব্ধ       |
| 950<br>নাম : মধু হাঁসদা<br>পিতার নাম: মঙ্গল হাঁসদা<br>বাড়ির নং : n0190<br>বয়স : 47 লিঙ্গ : পুরুষ              | DWH1852854<br>ফটো উপলব্ধ       | 951<br>নাম : অজয় হাঁসদা<br>পিতার নাম: সুনীল হাঁসদা<br>বাড়ির নং : n0145<br>বয়স : 32 লিঙ্গ : পুরুষ              | YWL1498120<br>ফটো উপলব্ধ       | 952<br>নাম : পূর্ণিমা হেমরম হাঁসদা<br>স্বামীর নাম: কার্তিক হাঁসদা<br>বাড়ির নং : এন0145<br>বয়স : 21 লিঙ্গ : মহিলা | YWL2593556<br>ফটো উপলব্ধ       |
| 953<br>নাম : প্রতিমা হাঁসদা (মান্ডি)<br>স্বামীর নাম: মধু হাঁসদা<br>বাড়ির নং : n0190<br>বয়স : 39 লিঙ্গ : মহিলা | YWL1859016<br>ফটো উপলব্ধ       | 954<br>নাম : অনিতা হাঁসদা<br>স্বামীর নাম: নারায়ণ চন্দ্র হাঁসদা<br>বাড়ির নং : এন0191<br>বয়স : 29 লিঙ্গ : মহিলা | YWL2402428<br>ফটো উপলব্ধ       | 955<br>নাম : প্রমিলা হাঁসদা<br>স্বামীর নাম: লক্ষী হাঁসদা<br>বাড়ির নং : n0208<br>বয়স : 44 লিঙ্গ : মহিলা           | DWH1897784<br>ফটো উপলব্ধ       |
| 956<br>নাম : চিত্তামনি হাঁসদা<br>স্বামীর নাম: বৈদ্যনাথ হাঁসদা<br>বাড়ির নং : n0191<br>বয়স : 69 লিঙ্গ : মহিলা   | WB/39/275/123256<br>ফটো উপলব্ধ | 957<br>নাম : বৈদ্যনাথ হাঁসদা<br>পিতার নাম: গালু হাঁসদা<br>বাড়ির নং : n0191<br>বয়স : 74 লিঙ্গ : পুরুষ           | WB/39/275/123401<br>ফটো উপলব্ধ | 958<br>নাম : শান্তনা হেমরম<br>পিতার নাম: রাজকুমার হেমরম<br>বাড়ির নং : n0262<br>বয়স : 29 লিঙ্গ : মহিলা            | YWL1972314<br>ফটো উপলব্ধ       |
| 959<br>নাম : স্বরূপ হেমরম<br>পিতার নাম: লক্ষী নারায়ণ হেমরম<br>বাড়ির নং : n0126<br>বয়স : 26 লিঙ্গ : পুরুষ     | YWL2022887<br>ফটো উপলব্ধ       | 960<br>নাম : সরস্বতী হেমরম<br>স্বামীর নাম: পূর্ণ চন্দ্র হেমরম<br>বাড়ির নং : n0119<br>বয়স : 73 লিঙ্গ : মহিলা    | WB/39/275/123072<br>ফটো উপলব্ধ | 961<br>নাম : সুপ্রীতি হেমরম<br>পিতার নাম: পূর্ণ চন্দ্র হেমরম<br>বাড়ির নং : n0119<br>বয়স : 47 লিঙ্গ : মহিলা       | DWH1853407<br>ফটো উপলব্ধ       |
| 962<br>নাম : পূর্ণ চন্দ্র হেমরম<br>পিতার নাম: ভদ্রেশ্বর হেমরম<br>বাড়ির নং : n0119<br>বয়স : 82 লিঙ্গ : পুরুষ   | DWH2696292<br>ফটো উপলব্ধ       | 963<br>নাম : লক্ষী হেমরম<br>পিতার নাম: লসো হেমরম<br>বাড়ির নং : n0149<br>বয়স : 59 লিঙ্গ : মহিলা                 | WB/39/275/123304<br>ফটো উপলব্ধ | 964<br>নাম : মুংলী সরেন<br>স্বামীর নাম: রামজিত সরেন<br>বাড়ির নং : n0149<br>বয়স : 54 লিঙ্গ : মহিলা                | DWH0240242<br>ফটো উপলব্ধ       |
| 965<br>নাম : অজয় হেমরম<br>পিতার নাম: পাণ্ডব হেমরম<br>বাড়ির নং : n0034<br>বয়স : 29 লিঙ্গ : পুরুষ              | YWL1775220<br>ফটো উপলব্ধ       | 966<br>নাম : দুর্বা কর্মকার<br>পিতার নাম: সাধন কর্মকার<br>বাড়ির নং : n0119<br>বয়স : 27 লিঙ্গ : পুরুষ           | YWL1947662<br>ফটো উপলব্ধ       | 967<br>নাম : যাদব হেমরম<br>পিতার নাম: লক্ষী নারায়ণ হেমরম<br>বাড়ির নং : n0118<br>বয়স : 39 লিঙ্গ : পুরুষ          | DWH2422657<br>ফটো উপলব্ধ       |



|   |                  |            |   |                  |            |  |            |            |
|---|------------------|------------|---|------------------|------------|--|------------|------------|
| 968<br>নাম : লক্ষ্মী হেমরম<br>স্বামীর নাম: লক্ষ্মীনারায়ণ হেমরম<br>বাড়ির নং : n0118<br>বয়স : 66 লিঙ্গ : মহিলা | WB/39/275/123100 | ফটো উপলব্ধ | 969<br>নাম : ঝুমুরী হেমরম<br>স্বামীর নাম: সঞ্জয় হেমরম<br>বাড়ির নং : এন0138<br>বয়স : 29 লিঙ্গ : মহিলা         | YWL2402295       | ফটো উপলব্ধ | 970<br>নাম : লক্ষ্মী হেমরম<br>স্বামীর নাম: বুদ্ধদেব হেমরম<br>বাড়ির নং : এন000<br>বয়স : 35 লিঙ্গ : মহিলা    | ZUM1747658 | ফটো উপলব্ধ |
| 971<br>নাম : গোলাপী হেমরম<br>স্বামীর নাম: শুকলাল হেমরম<br>বাড়ির নং : n0148<br>বয়স : 61 লিঙ্গ : মহিলা          | WB/39/275/123130 | ফটো উপলব্ধ | 972<br>নাম : সহস্রী মুরমু(কিস্কু)<br>স্বামীর নাম: লালমোহন মুরমু<br>বাড়ির নং : n0147<br>বয়স : 34 লিঙ্গ : মহিলা | YWL1699388       | ফটো উপলব্ধ | 973<br>নাম : সোমলাল হেমরম<br>পিতার নাম: রতন হেমরম<br>বাড়ির নং : n0147<br>বয়স : 35 লিঙ্গ : পুরুষ            | YWL1297050 | ফটো উপলব্ধ |
| 974<br>নাম : চুনী হেমরম<br>স্বামীর নাম: রতন হেমরম<br>বাড়ির নং : n0147<br>বয়স : 59 লিঙ্গ : মহিলা               | WB/39/275/123263 | ফটো উপলব্ধ | 975<br>নাম : রতন হেমরম<br>পিতার নাম: সোমলাল হেমরম<br>বাড়ির নং : n0147<br>বয়স : 61 লিঙ্গ : পুরুষ               | WB/39/275/123070 | ফটো উপলব্ধ | 976<br>নাম : বুদ্ধদেব হেমহম<br>মায়ের নাম: মালতী হেমহম<br>বাড়ির নং : n0139<br>বয়স : 31 লিঙ্গ : পুরুষ       | YWL1608348 | ফটো উপলব্ধ |
| 977<br>নাম : রাজকুমার হেমরম<br>মায়ের নাম: মালতি হেমরম<br>বাড়ির নং : n0139<br>বয়স : 29 লিঙ্গ : পুরুষ          | YWL1775360       | ফটো উপলব্ধ | 978<br>নাম : মালতি হেমরম<br>স্বামীর নাম: সুবল হেমরম<br>বাড়ির নং : n0139<br>বয়স : 51 লিঙ্গ : মহিলা             | WB/39/275/123109 | ফটো উপলব্ধ | 979<br>নাম : সঞ্জয় হেমরম<br>পিতার নাম: পান্ডব হেমরম<br>বাড়ির নং : n0138<br>বয়স : 30 লিঙ্গ : পুরুষ         | YWL1699461 | ফটো উপলব্ধ |
| 980<br>নাম : বাসন্তী হেমরম<br>স্বামীর নাম: পান্ডব হেমরম<br>বাড়ির নং : n0138<br>বয়স : 50 লিঙ্গ : মহিলা         | WB/39/275/123101 | ফটো উপলব্ধ | 981<br>নাম : তপন কিস্কু<br>পিতার নাম: কার্তিক কিস্কু<br>বাড়ির নং : n0126<br>বয়স : 32 লিঙ্গ : পুরুষ            | YWL1498195       | ফটো উপলব্ধ | 982<br>নাম : অঞ্জলী হেমরম<br>স্বামীর নাম: মহাদেব হেমরম<br>বাড়ির নং : n0126<br>বয়স : 34 লিঙ্গ : মহিলা       | YWL1498187 | ফটো উপলব্ধ |
| 983<br>নাম : মহাদেব হেমরম<br>পিতার নাম: রবি হেমরম<br>বাড়ির নং : n0126<br>বয়স : 51 লিঙ্গ : পুরুষ               | WB/39/275/123059 | ফটো উপলব্ধ | 984<br>নাম : লক্ষ্মীনারায়ণ হেমরম<br>পিতার নাম: রবি হেমরম<br>বাড়ির নং : n0126<br>বয়স : 53 লিঙ্গ : পুরুষ       | WB/39/275/123213 | ফটো উপলব্ধ | 985<br>নাম : রীতা সরেন (হেমরম)<br>স্বামীর নাম: শিবশংকর হেমরম<br>বাড়ির নং : n0119<br>বয়স : 43 লিঙ্গ : মহিলা | YWL1775410 | ফটো উপলব্ধ |
| 986<br>নাম : রাজেস কিস্কু<br>মায়ের নাম: কল্পনা কিস্কু<br>বাড়ির নং : এন0148<br>বয়স : 23 লিঙ্গ : পুরুষ         | YWL2497162       | ফটো উপলব্ধ | 987<br>নাম : রামা কিস্কু<br>মায়ের নাম: কল্পনা কিস্কু<br>বাড়ির নং : এন0148<br>বয়স : 21 লিঙ্গ : মহিলা          | YWL2497147       | ফটো উপলব্ধ | 988<br>নাম : মঞ্জু কিস্কু<br>মায়ের নাম: কল্পনা কিস্কু<br>বাড়ির নং : এন0148<br>বয়স : 25 লিঙ্গ : মহিলা      | YWL2497154 | ফটো উপলব্ধ |
| 989<br>নাম : শিবশঙ্কর হেমরম<br>পিতার নাম: পূর্ণ চন্দ্র হেমরম<br>বাড়ির নং : n0119<br>বয়স : 45 লিঙ্গ : পুরুষ    | DWH2696300       | ফটো উপলব্ধ | 990<br>নাম : সোনালী হেমরম<br>স্বামীর নাম: স্বরূপ হেমরম<br>বাড়ির নং : এন0126<br>বয়স : 25 লিঙ্গ : মহিলা         | RBP2128239       | ফটো উপলব্ধ | 991<br>নাম : মাধব হেমরম<br>পিতার নাম: লক্ষ্মী নারায়ণ হেমরম<br>বাড়ির নং : এন0118<br>বয়স : 48 লিঙ্গ : পুরুষ | DWH2185114 | ফটো উপলব্ধ |
| 992<br>নাম : রূপা মনি হেমরম<br>স্বামীর নাম: মাধব হেমরম<br>বাড়ির নং : এন000<br>বয়স : 44 লিঙ্গ : মহিলা          | YWL1312487       | ফটো উপলব্ধ | 993<br>নাম : জিৎ হেমরম<br>পিতার নাম: লক্ষ্মীনারায়ণ হেমরম<br>বাড়ির নং : এন0126<br>বয়স : 21 লিঙ্গ : পুরুষ      | YWL2497204       | ফটো উপলব্ধ | 994<br>নাম : কল্পনা কিস্কু<br>পিতার নাম: রবি কিস্কু<br>বাড়ির নং : এন0148<br>বয়স : 41 লিঙ্গ : মহিলা         | DWH1878115 | ফটো উপলব্ধ |
| 995<br>নাম : আশালতা ঘোষ<br>স্বামীর নাম: দিলীপ কুমার ঘোষ<br>বাড়ির নং : এন 0162<br>বয়স : 56 লিঙ্গ : মহিলা       | WDB1658640       | ফটো উপলব্ধ | 996<br>নাম : দিলীপ কুমার ঘোষ<br>পিতার নাম: রামপদ ঘোষ<br>বাড়ির নং : এন 0162<br>বয়স : 62 লিঙ্গ : পুরুষ          | KLX6825376       | ফটো উপলব্ধ | 997<br>নাম : সুজয় সরেন<br>পিতার নাম: প্রদীপ সরেন<br>বাড়ির নং : এন0140<br>বয়স : 19 লিঙ্গ : পুরুষ           | YWL2635787 | ফটো উপলব্ধ |



|  |                          |   |                          |   |                          |
|--|--------------------------|---|--------------------------|---|--------------------------|
| 998<br>নাম : রণজীৎ টুডু<br>মায়ের নাম: আল্পনা টুডু<br>বাড়ির নং : এন0187<br>বয়স : 19 লিঙ্গ : পুরুষ  | YWL2635803<br>ফটো উপলব্ধ | 999<br>নাম : সজল টুডু<br>পিতার নাম: মিলন টুডু<br>বাড়ির নং : এন0187<br>বয়স : 19 লিঙ্গ : পুরুষ          | YWL2635829<br>ফটো উপলব্ধ | 1000<br>নাম : উর্মিলা সরেন<br>পিতার নাম: দীপেন সরেন<br>বাড়ির নং : এন0140<br>বয়স : 20 লিঙ্গ : মহিলা            | YWL2635845<br>ফটো উপলব্ধ |
| 1001<br>নাম : কেয়া হাঁসদা<br>পিতার নাম: মধু হাঁসদা<br>বাড়ির নং : নং190<br>বয়স : 19 লিঙ্গ : মহিলা  | YWL2645562<br>ফটো উপলব্ধ | 1002<br>নাম : সুপর্ণা সরেন<br>স্বামীর নাম: সুরজিৎ সরেন<br>বাড়ির নং : এন0169<br>বয়স : 19 লিঙ্গ : মহিলা | YWL2636967<br>ফটো উপলব্ধ | 1003<br>নাম : শুভ টুডু<br>পিতার নাম: তাজমহল টুডু<br>বাড়ির নং : এন0120<br>বয়স : 20 লিঙ্গ : পুরুষ               | YWL2648103<br>ফটো উপলব্ধ |
| 1004<br>নাম : সুমিতা সরেন<br>স্বামীর নাম: রাজেন সরেন<br>বাড়ির নং : নং122<br>বয়স : 20 লিঙ্গ : মহিলা | YWL2653137<br>ফটো উপলব্ধ | 1005<br>নাম : প্রশান্ত সরেন<br>পিতার নাম: বকুল সরেন<br>বাড়ির নং : নং144<br>বয়স : 20 লিঙ্গ : পুরুষ     | YWL2653178<br>ফটো উপলব্ধ | 1006<br>নাম : মামনি কর্মকার<br>স্বামীর নাম: রাজীব কর্মকার<br>বাড়ির নং : কামারডিঙ্গি<br>বয়স : 20 লিঙ্গ : মহিলা | YWL2668366<br>ফটো উপলব্ধ |



|   |                                |   |                                |   |                                |
|---|--------------------------------|---|--------------------------------|---|--------------------------------|
| 1007<br>নাম : পায়েল নাথ<br>পিতার নাম: স্বপন নাথ<br>বাড়ির নং : এন0213<br>বয়স : 31 লিঙ্গ : মহিলা               | ZZC2061091<br>ফটো উপলব্ধ       | 1008<br>নাম : শুকুরমনি হেমরম(কিছু)<br>স্বামীর নাম: শ্যামাপদ হেমরম<br>বাড়ির নং : n0242<br>বয়স : 34 লিঙ্গ : মহিলা | YWL1699214<br>ফটো উপলব্ধ       | 1009<br>নাম : সংগ্রাম ক্ষেত্রপাল<br>পিতার নাম: আনন্দ ক্ষেত্রপাল<br>বাড়ির নং : n0240<br>বয়স : 30 লিঙ্গ : পুরুষ | YWL1859057<br>ফটো উপলব্ধ       |
| 1010<br>নাম : যমুনা ক্ষেত্রপাল<br>স্বামীর নাম: আনন্দ ক্ষেত্রপাল<br>বাড়ির নং : n0240<br>বয়স : 61 লিঙ্গ : মহিলা | YWL1006915<br>ফটো উপলব্ধ       | 1011<br>নাম : প্রতিমা মাঝি<br>স্বামীর নাম: সোনা মাঝি<br>বাড়ির নং : n0222<br>বয়স : 56 লিঙ্গ : মহিলা              | DWH1852771<br>ফটো উপলব্ধ       | 1012<br>নাম : সরস্বতী ঘোষ<br>স্বামীর নাম: নারায়ন ঘোষ<br>বাড়ির নং : n0222<br>বয়স : 81 লিঙ্গ : মহিলা           | WB/39/275/123107<br>ফটো উপলব্ধ |
| 1013<br>নাম : সূর্য দাস<br>পিতার নাম: ধীরেন দাস<br>বাড়ির নং : n0209<br>বয়স : 28 লিঙ্গ : পুরুষ                 | YWL1934462<br>ফটো উপলব্ধ       | 1014<br>নাম : কেপ্ত দাস<br>পিতার নাম: সান্টু দাস<br>বাড়ির নং : n0210<br>বয়স : 27 লিঙ্গ : পুরুষ                  | YWL1934470<br>ফটো উপলব্ধ       | 1015<br>নাম : কার্তিক দাস<br>পিতার নাম: হারু দাস<br>বাড়ির নং : এন0226<br>বয়স : 22 লিঙ্গ : পুরুষ               | YWL2427318<br>ফটো উপলব্ধ       |
| 1016<br>নাম : মনোজ কুমার রাঠৌড়<br>অন্যান্য: উন্নতি দাস<br>বাড়ির নং : এন0211<br>বয়স : 41 লিঙ্গ : পুরুষ        | XGS2288165<br>ফটো উপলব্ধ       | Q 1017<br>নাম : আকাশ দাস<br>মায়ের নাম: উন্নতি দাস<br>বাড়ির নং : এন0209<br>বয়স : 21 লিঙ্গ : পুরুষ               | YWL2497220<br>ফটো উপলব্ধ       | 1018<br>নাম : নমিতা দাস<br>স্বামীর নাম: হারু দাস<br>বাড়ির নং : n0226<br>বয়স : 43 লিঙ্গ : মহিলা                | DWH2185130<br>ফটো উপলব্ধ       |
| 1019<br>নাম : হারু দাস<br>পিতার নাম: রবি দাস<br>বাড়ির নং : n0226<br>বয়স : 45 লিঙ্গ : পুরুষ                    | DWH2185122<br>ফটো উপলব্ধ       | 1020<br>নাম : লিপিকা দাস<br>স্বামীর নাম: গোপাল দাস<br>বাড়ির নং : n0226<br>বয়স : 30 লিঙ্গ : মহিলা                | YWL1699552<br>ফটো উপলব্ধ       | 1021<br>নাম : গোপাল দাস<br>পিতার নাম: শংকর দাস<br>বাড়ির নং : n0226<br>বয়স : 39 লিঙ্গ : পুরুষ                  | YWL1200021<br>ফটো উপলব্ধ       |
| 1022<br>নাম : তাপসী দাস<br>পিতার নাম: শংকর দাস<br>বাড়ির নং : n0226<br>বয়স : 41 লিঙ্গ : মহিলা                  | YWL1200005<br>ফটো উপলব্ধ       | 1023<br>নাম : রেনুকা দাস<br>স্বামীর নাম: শংকর দাস<br>বাড়ির নং : n0226<br>বয়স : 68 লিঙ্গ : মহিলা                 | WB/39/275/123457<br>ফটো উপলব্ধ | 1024<br>নাম : শংকর দাস<br>পিতার নাম: শন্তু দাস<br>বাড়ির নং : n0226<br>বয়স : 74 লিঙ্গ : পুরুষ                  | WB/39/275/123452<br>ফটো উপলব্ধ |
| 1025<br>নাম : ছবি দাস<br>স্বামীর নাম: স্বপন দাস<br>বাড়ির নং : n0213<br>বয়স : 46 লিঙ্গ : মহিলা                 | DWH1852540<br>ফটো উপলব্ধ       | 1026<br>নাম : স্বপন দাস<br>পিতার নাম: মধু দাস<br>বাড়ির নং : n0213<br>বয়স : 50 লিঙ্গ : পুরুষ                     | WB/39/275/123508<br>ফটো উপলব্ধ | 1027<br>নাম : উন্নতি দাস<br>পিতার নাম: দিলীপ দাস<br>বাড়ির নং : N0211<br>বয়স : 33 লিঙ্গ : মহিলা                | YWL2325876<br>ফটো উপলব্ধ       |
| 1028<br>নাম : মমতা দাস<br>স্বামীর নাম: দিলীপ দাস<br>বাড়ির নং : n0211<br>বয়স : 53 লিঙ্গ : মহিলা                | DWH1853472<br>ফটো উপলব্ধ       | 1029<br>নাম : দিলীপ দাস<br>পিতার নাম: সুবল দাস<br>বাড়ির নং : n0211<br>বয়স : 58 লিঙ্গ : পুরুষ                    | WB/39/275/123458<br>ফটো উপলব্ধ | 1030<br>নাম : সান্টু দাস<br>পিতার নাম: শ্যামাপদ দাস<br>বাড়ির নং : n0210<br>বয়স : 71 লিঙ্গ : পুরুষ             | WB/39/275/123421<br>ফটো উপলব্ধ |
| 1031<br>নাম : তনুশ্রী দাস<br>স্বামীর নাম: কেপ্ত দাস<br>বাড়ির নং : এন0210<br>বয়স : 24 লিঙ্গ : মহিলা            | YWL2593176<br>ফটো উপলব্ধ       | 1032<br>নাম : দুর্গো দাস<br>পিতার নাম: ধীরেন দাস<br>বাড়ির নং : n0209<br>বয়স : 30 লিঙ্গ : পুরুষ                  | YWL1699545<br>ফটো উপলব্ধ       | 1033<br>নাম : উন্নতি দাস<br>পিতার নাম: ধীরেন দাস<br>বাড়ির নং : n0209<br>বয়স : 36 লিঙ্গ : মহিলা                | YWL1297068<br>ফটো উপলব্ধ       |
| 1034<br>নাম : শংকরী দাস<br>স্বামীর নাম: ধীরেন দাস<br>বাড়ির নং : n0209<br>বয়স : 51 লিঙ্গ : মহিলা               | WB/39/275/123468<br>ফটো উপলব্ধ | 1035<br>নাম : ধীরেন দাস<br>পিতার নাম: সুবল দাস<br>বাড়ির নং : n0209<br>বয়স : 56 লিঙ্গ : পুরুষ                    | WB/39/275/123446<br>ফটো উপলব্ধ | 1036<br>নাম : তনু দাস কুইদাস<br>স্বামীর নাম: সূর্য দাস<br>বাড়ির নং : N0209<br>বয়স : 24 লিঙ্গ : মহিলা          | YWL2325892<br>ফটো উপলব্ধ       |



|  |                                |  |                                |   |                                |
|--|--------------------------------|--|--------------------------------|---|--------------------------------|
| 1037<br>নাম : সুভাষ মাঝি<br>পিতার নাম: ইন্দ্ৰ মাঝি<br>বাড়ির নং : এন0164<br>বয়স : 25 লিঙ্গ : পুরুষ          | YWL2086924<br>ফটো উপলব্ধ       | 1038<br>নাম : সরস্বতী মান্দি<br>স্বামীর নাম: বনমালি মান্দি<br>বাড়ির নং : n0212<br>বয়স : 57 লিঙ্গ : মহিলা | WB/39/275/123743<br>ফটো উপলব্ধ | 1039<br>নাম : সাধনা মান্দি<br>স্বামীর নাম: পঞ্চানন মান্দি<br>বাড়ির নং : n0235<br>বয়স : 55 লিঙ্গ : মহিলা | WB/39/275/123688<br>ফটো উপলব্ধ |
| 1040<br>নাম : প্রসেনজিৎ মান্দি<br>মায়ের নাম: সরস্বতী মান্দি<br>বাড়ির নং : n0212<br>বয়স : 33 লিঙ্গ : পুরুষ | YWL1608389<br>ফটো উপলব্ধ       | 1041<br>নাম : পিুষ হাঁসদা<br>পিতার নাম: গণেশ হাঁসদা<br>বাড়ির নং : N0227<br>বয়স : 24 লিঙ্গ : পুরুষ        | YWL2325819<br>ফটো উপলব্ধ       | 1042<br>নাম : মুংলী হাঁসদা<br>স্বামীর নাম: গণেশ হাঁসদা<br>বাড়ির নং : n0227<br>বয়স : 51 লিঙ্গ : মহিলা    | WB/39/275/123094<br>ফটো উপলব্ধ |
| 1043<br>নাম : গনেশ হাঁসদা<br>পিতার নাম: নারায়ন হাঁসদা<br>বাড়ির নং : n0227<br>বয়স : 57 লিঙ্গ : পুরুষ       | WB/39/275/123052<br>ফটো উপলব্ধ | 1044<br>নাম : সুখী মান্দি<br>স্বামীর নাম: রুপচাঁদ মান্দি<br>বাড়ির নং : n0227<br>বয়স : 81 লিঙ্গ : মহিলা   | DWH1852979<br>ফটো উপলব্ধ       | Q 1045<br>নাম : সোনাতন সরেন<br>পিতার নাম: বাদল সরেন<br>বাড়ির নং :<br>বয়স : 38 লিঙ্গ : পুরুষ             | YWL1297076<br>ফটো উপলব্ধ       |
| 1046<br>নাম : জয়দেব সরেন<br>মায়ের নাম: লক্ষ্মীমনি সরেন<br>বাড়ির নং : n0216<br>বয়স : 34 লিঙ্গ : পুরুষ     | YWL1419290<br>ফটো উপলব্ধ       | 1047<br>নাম : কাকলি সরেন<br>স্বামীর নাম: দেবনাথ সরেন<br>বাড়ির নং : n0216<br>বয়স : 45 লিঙ্গ : মহিলা       | DWH1897636<br>ফটো উপলব্ধ       | 1048<br>নাম : লক্ষ্মীমনি সরেন<br>স্বামীর নাম: দুবরাজ সরেন<br>বাড়ির নং : n0216<br>বয়স : 75 লিঙ্গ : মহিলা | WB/39/275/123445<br>ফটো উপলব্ধ |
| 1049<br>নাম : সবিতা সরেন<br>স্বামীর নাম: বাবলু সরেন<br>বাড়ির নং : n0234<br>বয়স : 43 লিঙ্গ : মহিলা          | DWH2622546<br>ফটো উপলব্ধ       | 1050<br>নাম : বাবলু সোরেন<br>পিতার নাম: গুরুপদ সরেন<br>বাড়ির নং : n0234<br>বয়স : 48 লিঙ্গ : পুরুষ        | YWL1006956<br>ফটো উপলব্ধ       | 1051<br>নাম : পূজা সরেন<br>স্বামীর নাম: জয়দেব সরেন<br>বাড়ির নং : n0264<br>বয়স : 29 লিঙ্গ : মহিলা       | YWL1972330<br>ফটো উপলব্ধ       |
| 1052<br>নাম : পার্বতী সরেন<br>স্বামীর নাম: বৈদ্যনাথ সরেন<br>বাড়ির নং : n0214<br>বয়স : 67 লিঙ্গ : মহিলা     | WB/39/275/123742<br>ফটো উপলব্ধ | 1053<br>নাম : নমিতা সেন<br>স্বামীর নাম: বিষ্ণু সেন<br>বাড়ির নং : n0239<br>বয়স : 38 লিঙ্গ : মহিলা         | YWL1699537<br>ফটো উপলব্ধ       | 1054<br>নাম : লক্ষী সেন<br>স্বামীর নাম: কৃষ্ণ সেন<br>বাড়ির নং : n0239<br>বয়স : 45 লিঙ্গ : মহিলা         | YWL1007004<br>ফটো উপলব্ধ       |
| 1055<br>নাম : কৃষ্ণ সেন<br>পিতার নাম: বরন সেন<br>বাড়ির নং : n0239<br>বয়স : 45 লিঙ্গ : পুরুষ                | DWH1853746<br>ফটো উপলব্ধ       | 1056<br>নাম : চাঁপা সেন<br>স্বামীর নাম: বরন সেন<br>বাড়ির নং : n0239<br>বয়স : 71 লিঙ্গ : মহিলা            | WB/39/275/123528<br>ফটো উপলব্ধ | 1057<br>নাম : দুলালী সেন<br>স্বামীর নাম: বাসুদেব সেন<br>বাড়ির নং : n0223<br>বয়স : 64 লিঙ্গ : মহিলা      | DWH1852789<br>ফটো উপলব্ধ       |
| 1058<br>নাম : রাণী সেন<br>স্বামীর নাম: প্রদীপ সেন<br>বাড়ির নং : নং223<br>বয়স : 23 লিঙ্গ : মহিলা            | YWL2593010<br>ফটো উপলব্ধ       | 1059<br>নাম : সুখী হাঁসদা<br>স্বামীর নাম: বিজয় হাঁসদা<br>বাড়ির নং : n0267<br>বয়স : 36 লিঙ্গ : মহিলা     | YWL1972363<br>ফটো উপলব্ধ       | 1060<br>নাম : মহাদেব হাঁসদা<br>পিতার নাম: কার্তিক হাঁসদা<br>বাড়ির নং : n0236<br>বয়স : 27 লিঙ্গ : পুরুষ  | YWL1934678<br>ফটো উপলব্ধ       |
| 1061<br>নাম : কালীপদ হাঁসদা<br>পিতার নাম: চনু হাঁসদা<br>বাড়ির নং : n0217<br>বয়স : 53 লিঙ্গ : পুরুষ         | DWH1852649<br>ফটো উপলব্ধ       | 1062<br>নাম : সুরজীৎ হাঁসদা<br>পিতার নাম: কালীপদ হাঁসদা<br>বাড়ির নং : এন0217<br>বয়স : 25 লিঙ্গ : পুরুষ   | YWL2084762<br>ফটো উপলব্ধ       | 1063<br>নাম : কাকলী মুরমু<br>স্বামীর নাম: সঞ্জয় মুরমু<br>বাড়ির নং : এন0225<br>বয়স : 31 লিঙ্গ : মহিলা   | YWL2084747<br>ফটো উপলব্ধ       |
| 1064<br>নাম : কার্তিক হাঁসদা<br>পিতার নাম: চরন হাঁসদা<br>বাড়ির নং : n0236<br>বয়স : 50 লিঙ্গ : পুরুষ        | WB/39/275/123649<br>ফটো উপলব্ধ | 1065<br>নাম : পাতামনি হাঁসদা<br>স্বামীর নাম: গনেশ হাঁসদা<br>বাড়ির নং : n0236<br>বয়স : 42 লিঙ্গ : মহিলা   | YWL1007061<br>ফটো উপলব্ধ       | 1066<br>নাম : রাণী হাঁসদা<br>স্বামীর নাম: কার্তিক হাঁসদা<br>বাড়ির নং : n0236<br>বয়স : 46 লিঙ্গ : মহিলা  | DWH1853191<br>ফটো উপলব্ধ       |



|  |                                |   |                                |   |                                |
|--|--------------------------------|---|--------------------------------|---|--------------------------------|
| 1067<br>নাম : সুপচাঁদ হাঁসদা<br>পিতার নাম: চুন্ হাঁসদা<br>বাড়ির নং : n0238<br>বয়স : 50 লিঙ্গ : পুরুষ     | WB/39/275/123523<br>ফটো উপলব্ধ | 1068<br>নাম : স্বপন হাঁসদা<br>পিতার নাম: রবি হাঁসদা<br>বাড়ির নং : n0221<br>বয়স : 49 লিঙ্গ : পুরুষ       | WB/39/275/123646<br>ফটো উপলব্ধ | 1069<br>নাম : বৃদনী হাঁসদা<br>স্বামীর নাম: স্বপন হাঁসদা<br>বাড়ির নং : n0221<br>বয়স : 46 লিঙ্গ : মহিলা       | DWH1852987<br>ফটো উপলব্ধ       |
| 1070<br>নাম : মাধবী হাঁসদা<br>স্বামীর নাম: সুশান্ত হাঁসদা<br>বাড়ির নং : এন0221<br>বয়স : 25 লিঙ্গ : মহিলা | RPB2094753<br>ফটো উপলব্ধ       | 1071<br>নাম : সঞ্জয় মুরমু<br>অন্যান্য: কাকলি মুরমু<br>বাড়ির নং : এন0225<br>বয়স : 32 লিঙ্গ : পুরুষ      | YWL2497253<br>ফটো উপলব্ধ       | 1072<br>নাম : শিবনাথ হাঁসদা<br>পিতার নাম: বাদল হাঁসদা<br>বাড়ির নং : এন0220<br>বয়স : 26 লিঙ্গ : পুরুষ        | YWL2427326<br>ফটো উপলব্ধ       |
| 1073<br>নাম : সুশান্ত হাঁসদা<br>পিতার নাম: সুপচাঁদ হাঁসদা<br>বাড়ির নং : n0221<br>বয়স : 27 লিঙ্গ : পুরুষ  | YWL1934595<br>ফটো উপলব্ধ       | 1074<br>নাম : রাহুল হাঁসদা<br>পিতার নাম: কার্তিক হাঁসদা<br>বাড়ির নং : এন0236<br>বয়স : 23 লিঙ্গ : পুরুষ  | YWL2402147<br>ফটো উপলব্ধ       | 1075<br>নাম : বিশ্বজিৎ হাঁসদা<br>পিতার নাম: অলোক হাঁসদা<br>বাড়ির নং : এন0233<br>বয়স : 24 লিঙ্গ : পুরুষ      | YWL2497246<br>ফটো উপলব্ধ       |
| 1076<br>নাম : বেলমনি হাঁসদা<br>স্বামীর নাম: সুপচাঁদ হাঁসদা<br>বাড়ির নং : n0238<br>বয়স : 51 লিঙ্গ : মহিলা | YWL2564151<br>ফটো উপলব্ধ       | 1077<br>নাম : কৃষ্ণ হাঁসদা<br>পিতার নাম: সুপচাঁদ হাঁসদা<br>বাড়ির নং : N0238<br>বয়স : 24 লিঙ্গ : পুরুষ   | YWL2325744<br>ফটো উপলব্ধ       | 1078<br>নাম : শাহাজাদি হাঁসদা<br>স্বামীর নাম: বাদল হাঁসদা<br>বাড়ির নং : n0220<br>বয়স : 54 লিঙ্গ : মহিলা     | WB/39/275/123398<br>ফটো উপলব্ধ |
| 1079<br>নাম : বাদল হাঁসদা<br>পিতার নাম: রতন হাঁসদা<br>বাড়ির নং : n0220<br>বয়স : 59 লিঙ্গ : পুরুষ         | WB/39/275/123397<br>ফটো উপলব্ধ | 1080<br>নাম : বিজয় হাঁসদা<br>পিতার নাম: রতন হাঁসদা<br>বাড়ির নং : n0219<br>বয়স : 45 লিঙ্গ : পুরুষ       | YWL1699529<br>ফটো উপলব্ধ       | 1081<br>নাম : পূর্ণিমা হাঁসদা<br>স্বামীর নাম: সুকুমার হাঁসদা<br>বাড়ির নং : n0218<br>বয়স : 43 লিঙ্গ : মহিলা  | DWH2185213<br>ফটো উপলব্ধ       |
| 1082<br>নাম : সুকুমার হাঁসদা<br>পিতার নাম: রতন হাঁসদা<br>বাড়ির নং : n0218<br>বয়স : 55 লিঙ্গ : পুরুষ      | WB/39/275/123472<br>ফটো উপলব্ধ | 1083<br>নাম : প্রতিমা হাঁসদা<br>স্বামীর নাম: সুনীল হাঁসদা<br>বাড়ির নং : n0217<br>বয়স : 40 লিঙ্গ : মহিলা | YWL1007095<br>ফটো উপলব্ধ       | 1084<br>নাম : সীতা হাঁসদা<br>স্বামীর নাম: কালীপদ হাঁসদা<br>বাড়ির নং : n0217<br>বয়স : 45 লিঙ্গ : মহিলা       | DWH1853621<br>ফটো উপলব্ধ       |
| 1085<br>নাম : ঋতু হাঁসদা<br>পিতার নাম: বাদল হাঁসদা<br>বাড়ির নং : n0237<br>বয়স : 49 লিঙ্গ : পুরুষ         | YWL1007186<br>ফটো উপলব্ধ       | 1086<br>নাম : গণেশ হাঁসদা<br>পিতার নাম: চরন হাঁসদা<br>বাড়ির নং : n0236<br>বয়স : 49 লিঙ্গ : পুরুষ        | DWH1853183<br>ফটো উপলব্ধ       | 1087<br>নাম : শুকুরমনি হাঁসদা<br>স্বামীর নাম: বাসুদেব হাঁসদা<br>বাড়ির নং : n0233<br>বয়স : 71 লিঙ্গ : মহিলা  | WB/39/275/123488<br>ফটো উপলব্ধ |
| 1088<br>নাম : চরণ হাঁসদা<br>পিতার নাম: গণেশ হাঁসদা<br>বাড়ির নং : এন0236<br>বয়স : 24 লিঙ্গ : পুরুষ        | YWL2402212<br>ফটো উপলব্ধ       | 1089<br>নাম : যুবরাজ হাঁসদা<br>পিতার নাম: গণেশ হাঁসদা<br>বাড়ির নং : এন0236<br>বয়স : 20 লিঙ্গ : পুরুষ    | YWL2601763<br>ফটো উপলব্ধ       | 1090<br>নাম : সত্যজিৎ হাঁসদা<br>পিতার নাম: কালীপদ হাঁসদা<br>বাড়ির নং : এন0217<br>বয়স : 23 লিঙ্গ : পুরুষ     | YWL2402170<br>ফটো উপলব্ধ       |
| 1091<br>নাম : সুদীপ হাঁসদা<br>পিতার নাম: সুকুমার হাঁসদা<br>বাড়ির নং : n0258<br>বয়স : 26 লিঙ্গ : পুরুষ    | YWL1968171<br>ফটো উপলব্ধ       | 1092<br>নাম : পূর্ণ হেমরম<br>পিতার নাম: হারাধন হেমরম<br>বাড়ির নং : n0225<br>বয়স : 59 লিঙ্গ : পুরুষ      | WB/39/275/123337<br>ফটো উপলব্ধ | 1093<br>নাম : চন্দনা হেমরম<br>স্বামীর নাম: লক্ষীনারায়ন হেমরম<br>বাড়ির নং : n0228<br>বয়স : 45 লিঙ্গ : মহিলা | DWH1897859<br>ফটো উপলব্ধ       |
| 1094<br>নাম : প্রতিমা হেমরম<br>পিতার নাম: হারাধন হেমরম<br>বাড়ির নং : n0229<br>বয়স : 52 লিঙ্গ : মহিলা     | WB/39/275/123536<br>ফটো উপলব্ধ | 1095<br>নাম : মনু হেমরম<br>স্বামীর নাম: বৃধন হেমরম<br>বাড়ির নং : n0230<br>বয়স : 67 লিঙ্গ : মহিলা        | WB/39/275/123480<br>ফটো উপলব্ধ | 1096<br>নাম : শ্যামাপদ হেমরম<br>পিতার নাম: বৃধন হেমরম<br>বাড়ির নং : n0230<br>বয়স : 39 লিঙ্গ : পুরুষ         | DWH2422699<br>ফটো উপলব্ধ       |



|  |                          |   |                          |  |                                |
|--|--------------------------|---|--------------------------|--|--------------------------------|
| 1097<br>নাম : আদরী হেমরম<br>পিতার নাম: মোহন হেমরম<br>বাড়ির নং : n0231<br>বয়স : 34 লিঙ্গ : মহিলা        | YWL1419324<br>ফটো উপলব্ধ | 1098<br>নাম : কার্তিক হেমরম<br>পিতার নাম: পূর্ণ হেমরম<br>বাড়ির নং : n0225<br>বয়স : 28 লিঙ্গ : পুরুষ       | YWL1875798<br>ফটো উপলব্ধ | 1099<br>নাম : লক্ষ্মী হেমরম<br>স্বামীর নাম: বিশ্বজীৎ হেমরম<br>বাড়ির নং : n0086<br>বয়স : 28 লিঙ্গ : মহিলা | RPB1983774<br>ফটো উপলব্ধ       |
| 1100<br>নাম : বিশ্বজীৎ হেমরম<br>মায়ের নাম: ফুলমনি হেমরম<br>বাড়ির নং : n0086<br>বয়স : 29 লিঙ্গ : পুরুষ | YWL1934546<br>ফটো উপলব্ধ | 1101<br>নাম : লালু প্রসাদ হেমরম<br>পিতার নাম: রবি হেমরম<br>বাড়ির নং : এন0230<br>বয়স : 26 লিঙ্গ : পুরুষ    | YWL2084713<br>ফটো উপলব্ধ | 1102<br>নাম : সুকুমনি হেমরম<br>স্বামীর নাম: লক্ষ্মণ হেমরম<br>বাড়ির নং : n0228<br>বয়স : 68 লিঙ্গ : মহিলা  | WB/39/275/123524<br>ফটো উপলব্ধ |
| 1103<br>নাম : বামা পদ হেমরাম<br>পিতার নাম: বৃধন হেমরম<br>বাড়ির নং : n0230<br>বয়স : 34 লিঙ্গ : পুরুষ    | YWL1419308<br>ফটো উপলব্ধ | 1104<br>নাম : সুদীপা হেমরম<br>স্বামীর নাম: মিলন হেমরম<br>বাড়ির নং : এন0225<br>বয়স : 22 লিঙ্গ : মহিলা      | YWL2497303<br>ফটো উপলব্ধ | 1105<br>নাম : কুমা হেমরম<br>স্বামীর নাম: কার্তিক হেমরম<br>বাড়ির নং : এন0225<br>বয়স : 22 লিঙ্গ : মহিলা    | YWL2427466<br>ফটো উপলব্ধ       |
| 1106<br>নাম : মিলন হেমরম<br>পিতার নাম: পূর্ণ হেমরম<br>বাড়ির নং : এন0225<br>বয়স : 26 লিঙ্গ : পুরুষ      | YWL2427474<br>ফটো উপলব্ধ | Q 1107<br>নাম : পূজা হাঁসদা<br>স্বামীর নাম: সত্যজিৎ হাঁসদা<br>বাড়ির নং : এন0217<br>বয়স : 21 লিঙ্গ : মহিলা | YWL2630929<br>ফটো উপলব্ধ | 1108<br>নাম : সোহম সোরেন<br>পিতার নাম: বাবলু সোরেন<br>বাড়ির নং : এন0234<br>বয়স : 19 লিঙ্গ : পুরুষ        | YWL2641801<br>ফটো উপলব্ধ       |
| Q 1109<br>নাম : প্রকাশ দাস<br>মায়ের নাম: উমতি দাস<br>বাড়ির নং : এন0209<br>বয়স : 19 লিঙ্গ : পুরুষ      | YWL2646255<br>ফটো উপলব্ধ |   |                          |  |                                |





|   |   |            |
|---|---|------------|
| 1110  | 3 | ZUM2107365 |
| নাম : নবকুমার হাজরা<br>পিতার নাম: মাধাই হাজরা<br>বাড়ির নং : চাক নারায়ণ<br>বয়স : 57 লিঙ্গ : পুরুষ |   | ফটো উপলব্ধ |

নির্বাচক সংখ্যার সারসংক্ষেপ :

A) নির্বাচকের সংখ্যা :

|  | নির্বাচক তালিকার প্রকৃতি  | নির্বাচক তালিকার পরিচিতি : | নির্বাচকের সংখ্যা :   |       |              |     |      |
|--|---|----------------------------|---|-------|--------------|-----|------|
|  |   |                            | পুরুষ   | মহিলা | তৃতীয় লিঙ্গ | মোট |      |
| I  | মূল তালিকা  | মূল তালিকা                 | বিশেষ নিবিড় সংশোধন ২০২৬ এর চূড়ান্ত ভোটার তালিকার সহিত 09-04-2026 তারিখ অবধি সংশোধিত নির্বাচক তালিকা | 564   | 545          | 0   | 1109 |
| II                                       | 1- সংযোজন তালিকা  | সংযোজনী 1                  | বিশেষ সংক্ষিপ্ত সংশোধন 2026   | 0     | 0            | 0   | 0    |
|  |   | সংযোজনী 2                  | ধারাবাহিক সংশোধন 2026   | 1     | 0            | 0   | 1    |
|  |   | মোট                        |   | 1     | 0            | 0   | 1    |
| III                                      | 2- বিয়োজন তালিকা   | সংযোজনী 1                  | বিশেষ সংক্ষিপ্ত সংশোধন 2026   | 11    | 9            | 0   | 20   |
|  |   | সংযোজনী 2                  | ধারাবাহিক সংশোধন 2026   | 0     | 1            | 0   | 1    |
|  |   | মোট                        |   | 11    | 10           | 0   | 21   |
| IV                                       | 'লিঙ্গ ক্ষেত্রের' পরিবর্তনের কারণে পার্থক্য                       |                            |   | 0     | 0            | 0   | 0    |
| V  | বিচারপ্রক্রিয়ার অধীনস্থ  |                            |   | 0     | 0            | 0   | 0    |
| VI                                       | বিচার বিভাগীয় আধিকারিক কর্তৃক বিচারপূর্বক নিষ্পত্তির পর বিয়োজিত |                            |   | 4     | 4            | 0   | 8    |
| নির্বাচকের মোট সংখ্যা (I+II-III+IV-V-VI) |   |                            |   | 550   | 531          | 0   | 1081 |

B) ক্রটি সংশোধনের সংখ্যা :

| নির্বাচক তালিকার প্রকৃতি | নির্বাচক তালিকার পরিচিতি :  | ক্রটি সংশোধনের সংখ্যা : |
|--------------------------|-----------------------------|-------------------------|
| সংযোজনী 1                | বিশেষ সংক্ষিপ্ত সংশোধন 2026 | 0                       |
| সংযোজনী 2                | ধারাবাহিক সংশোধন 2026       | 0                       |
|                          | মোট                         | 0                       |

নির্বাচক নিবন্ধন আধিকারিকের স্বাক্ষর

E-মৃত, S-স্থানান্তরিত, R-একাধিকবার অন্তর্ভুক্ত, M-নিখোঁজ, Q-যোগ্য নহে