



নির্বাচক তালিকা 2026 S25 পশ্চিমবঙ্গ

বিধানসভা নির্বাচনক্ষেত্রের নং, নাম ও সংরক্ষণের স্থিতি : 263 - মন্তেশ্বর (সাধারণ)		অংশ নং : 270																			
বিধানসভা নির্বাচনক্ষেত্রটি যে লোকসভা নির্বাচনক্ষেত্রের / ক্ষেত্রসমূহের অন্তর্ভুক্ত তার নং, নাম ও সংরক্ষণ স্থিতি : 39 - বর্ধমান - দুর্গাপুর (সাধারণ)																					
1. সংশোধনের পূর্ণ বিবরণ																					
সংশোধনের বৎসর :	2026	নির্বাচক তালিকার পরিচিতি : বিশেষ নিবিড় সংশোধন ২০২৬ এর চূড়ান্ত ভোটার তালিকার সহিত 09-04-2026 তারিখ অবধি সংশোধিত নির্বাচক তালিকা																			
ভিত্তি তারিখ :	01-01-2026																				
সংশোধনের প্রকৃতি :	ধারাবাহিক সংশোধন 2026																				
প্রকাশনার তারিখ :	09-04-2026																				
2. অংশ ও নির্বাচনী এলাকার পূর্ণ বিবরণ :																					
অংশের ভাগ নং ও নাম :																					
1-পূর্ব বোহার		<table border="1" style="width: 100%; border-collapse: collapse;"> <tr> <td style="width: 60%;">প্রধান শহর/গ্রাম</td> <td>: বোহার</td> </tr> <tr> <td>ওয়ার্ড</td> <td>:</td> </tr> <tr> <td>থানা</td> <td>: মেমারী</td> </tr> <tr> <td>গ্রাম পঞ্চগায়েত</td> <td>: বোহার-2</td> </tr> <tr> <td>ব্লক</td> <td>: মেমারী-2</td> </tr> <tr> <td>মহকুমা</td> <td>: বর্ধমান সদর (দক্ষিণ)</td> </tr> <tr> <td>জেলা</td> <td>: পূর্ব বর্ধমান</td> </tr> <tr> <td>পিন</td> <td>: 713430</td> </tr> </table>				প্রধান শহর/গ্রাম	: বোহার	ওয়ার্ড	:	থানা	: মেমারী	গ্রাম পঞ্চগায়েত	: বোহার-2	ব্লক	: মেমারী-2	মহকুমা	: বর্ধমান সদর (দক্ষিণ)	জেলা	: পূর্ব বর্ধমান	পিন	: 713430
প্রধান শহর/গ্রাম	: বোহার																				
ওয়ার্ড	:																				
থানা	: মেমারী																				
গ্রাম পঞ্চগায়েত	: বোহার-2																				
ব্লক	: মেমারী-2																				
মহকুমা	: বর্ধমান সদর (দক্ষিণ)																				
জেলা	: পূর্ব বর্ধমান																				
পিন	: 713430																				
3. ভোট গ্রহন কেন্দ্রের পূর্ণ বিবরণ :																					
ভোট গ্রহন কেন্দ্রের নং, নাম :		ভোট গ্রহন কেন্দ্রের শ্রেণী :		গ্রামীণ																	
270 - সেখ পাড়া আই.সি.ডি.এস. কেন্দ্র		এই অংশে সহায়ক ভোটগ্রহন কেন্দ্রের সংখ্যা		0																	
ভোট গ্রহন কেন্দ্রের ঠিকানা :		:																			
সেখ পাড়া আই.সি.ডি.এস. কেন্দ্র, বোহার																					
4. নির্বাচকের সংখ্যা :																					
প্রথম ক্রমিক নং	শেষ ক্রমিক নং	মোট সংখ্যা																			
		পুরুষ	মহিলা	তৃতীয় লিঙ্গ	মোট																
1	428	185	194	0	379																

নির্বাচক নিবন্ধন আধিকারিকের স্বাক্ষর

Nazri Naksha

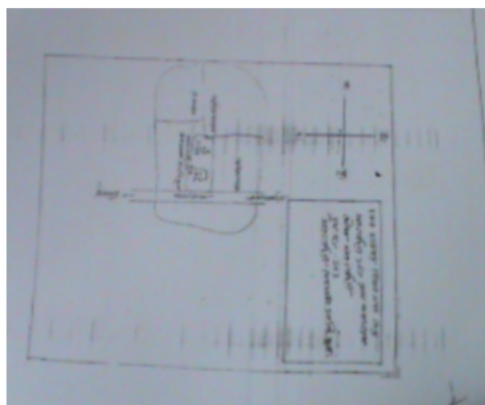

Google Map View



Polling Station Building Front View



Polling Station Front View



Cad View

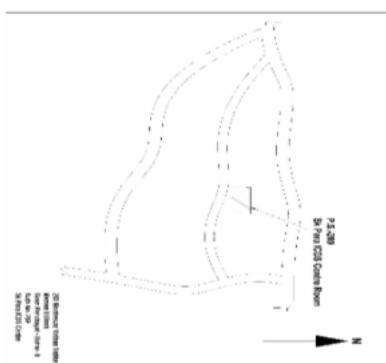

Key MAP View

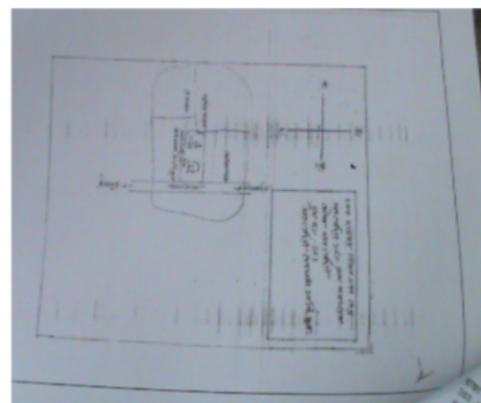



1	WB/39/275/207754	নাম : সাবিনাবেগম সেখ স্বামীর নাম: আব্দুলহামিদ সেখ বাড়ির নং : n0190 বয়স : 48 লিঙ্গ : মহিলা	ফটো উপলব্ধ	2	YWL1780998	নাম : সেখ মহম্মদ জাহিদ আলম পিতার নাম: সেখ আব্দুল মোহিত বাড়ির নং : n0191 বয়স : 29 লিঙ্গ : পুরুষ	ফটো উপলব্ধ	3	YWL2447266	নাম : ডালিয়া বেগম স্বামীর নাম: মহ ইউসুফ সেখ বাড়ির নং : n0192 বয়স : 54 লিঙ্গ : মহিলা	ফটো উপলব্ধ
4	DWH2444230	নাম : সেখ সিরাজুল ইসলাম পিতার নাম: সেখ আবুল কাসেম বাড়ির নং : n0192 বয়স : 37 লিঙ্গ : পুরুষ	ফটো উপলব্ধ	5	YWL1130640	নাম : হাসিনা খাতুন বিবি স্বামীর নাম: সেখ সিরাজুল ইসলাম বাড়ির নং : n0192 বয়স : 37 লিঙ্গ : মহিলা	ফটো উপলব্ধ	6	YWL1503994	নাম : সেখ মহম্মদ রিয়াজ পিতার নাম: সেখ মহম্মদ ইউসুফ বাড়ির নং : n0192 বয়স : 32 লিঙ্গ : পুরুষ	ফটো উপলব্ধ
7	WB/39/275/207513	নাম : উপমারানী সাহা স্বামীর নাম: অদৈহত্য সাহা বাড়ির নং : n0186 বয়স : 63 লিঙ্গ : মহিলা	ফটো উপলব্ধ	8	YWL1866086	নাম : রিস্পা সাহা স্বামীর নাম: ভগীরথ সাহা বাড়ির নং : n0186 বয়স : 30 লিঙ্গ : মহিলা	ফটো উপলব্ধ	9	YWL1707538	নাম : শেখ ফারুক আলম পিতার নাম: শেখ আবুল মোহিত বাড়ির নং : n0191 বয়স : 30 লিঙ্গ : পুরুষ	ফটো উপলব্ধ
10	YWL1866375	নাম : সাবির সেখ পিতার নাম: আলম সেখ বাড়ির নং : n0019 বয়স : 29 লিঙ্গ : পুরুষ	ফটো উপলব্ধ	11	WB/39/275/207209	নাম : জামাল সেখ পিতার নাম: রহিম বকর সেখ বাড়ির নং : n0012 বয়স : 50 লিঙ্গ : পুরুষ	ফটো উপলব্ধ	12	YWL1504372	নাম : রসিনা মণ্ডল স্বামীর নাম: নজরুল মন্ডল বাড়ির নং : n0250 বয়স : 34 লিঙ্গ : মহিলা	ফটো উপলব্ধ
13	YWL1876531	নাম : সেখ ইসমাইল পিতার নাম: সেখ রবিউল বাড়ির নং : n0185 বয়স : 29 লিঙ্গ : পুরুষ	ফটো উপলব্ধ	14	YWL1940154	নাম : সুজন কর্মকার পিতার নাম: বাদল কর্মকার বাড়ির নং : n0185 বয়স : 29 লিঙ্গ : পুরুষ	ফটো উপলব্ধ	15	YWL1940238	নাম : সৈয়দ ফারুকুল ইসলাম পিতার নাম: সৈয়দ জিয়াউল ইসলাম বাড়ির নং : n0211 বয়স : 28 লিঙ্গ : পুরুষ	ফটো উপলব্ধ
16	YWL1504455	নাম : মহঃ বদরুল আলম পিতার নাম: মহঃ নজরুল মন্দি বাড়ির নং : n0218 বয়স : 33 লিঙ্গ : পুরুষ	ফটো উপলব্ধ	17	YWL1618099	নাম : মাহামুদা খাতুন স্বামীর নাম: রাবিয়া বিবি সৈয়দ বাড়ির নং : n0279 বয়স : 37 লিঙ্গ : মহিলা	ফটো উপলব্ধ	18	DWH0403881	নাম : তহমিনাখাতুন স্বামীর নাম: শেখ আব্দুস সবুর বাড়ির নং : n0188 বয়স : 60 লিঙ্গ : মহিলা	ফটো উপলব্ধ
19	DWH2208528	নাম : জ্যোৎস্না কর্মকার স্বামীর নাম: বাদল কর্মকার বাড়ির নং : n0185 বয়স : 57 লিঙ্গ : মহিলা	ফটো উপলব্ধ	20	YWL1707850	নাম : সঞ্জয় কর্মকার পিতার নাম: বাদল কর্মকার বাড়ির নং : n0185 বয়স : 35 লিঙ্গ : পুরুষ	ফটো উপলব্ধ	21	DWH2715324	নাম : সুফি আনোয়ারুল ইসলাম পিতার নাম: সুফি মহসিন বাড়ির নং : n0211 বয়স : 72 লিঙ্গ : পুরুষ	ফটো উপলব্ধ
22	DWH2444008	নাম : মীর আনসার আলি পিতার নাম: মীর সাজেদ আলি বাড়ির নং : n0203 বয়স : 48 লিঙ্গ : পুরুষ	ফটো উপলব্ধ	23	DWH2444016	নাম : মীর আক্তার আলি পিতার নাম: মীর সাজেদ আলী বাড়ির নং : n0203 বয়স : 42 লিঙ্গ : পুরুষ	ফটো উপলব্ধ	24	YWL1618479	নাম : নাসিমা খাতুন স্বামীর নাম: মীর আক্তার আলি বাড়ির নং : n0203 বয়স : 40 লিঙ্গ : মহিলা	ফটো উপলব্ধ
25	YWL1305838	নাম : সালেমা খাতুন স্বামীর নাম: মির আনসার আলি বাড়ির নং : n0203 বয়স : 40 লিঙ্গ : মহিলা	ফটো উপলব্ধ	26	WB/39/275/207380	নাম : সরিফাখাতুন স্বামীর নাম: আবুল হাসান বাড়ির নং : n0206 বয়স : 68 লিঙ্গ : মহিলা	ফটো উপলব্ধ	27	DWH1885664	নাম : আহঃ সামাদ সেখ পিতার নাম: মামুদ সেখ বাড়ির নং : n0206 বয়স : 49 লিঙ্গ : পুরুষ	ফটো উপলব্ধ
28	DWH2811461	নাম : হাসিনা খাতুন স্বামীর নাম: মহঃ বদরুল আলম বাড়ির নং : n0206 বয়স : 44 লিঙ্গ : মহিলা	ফটো উপলব্ধ	29	YWL1981760	নাম : সেখ সাহিদ আলম পিতার নাম: সেখ আব্দুল মোহিত বাড়ির নং : n0317 বয়স : 26 লিঙ্গ : পুরুষ	ফটো উপলব্ধ	30	YWL2020501	নাম : সুফি গদাই ইসলাম পিতার নাম: সুফি জামিরুল ইসলাম বাড়ির নং : n0330 বয়স : 26 লিঙ্গ : পুরুষ	ফটো উপলব্ধ



31 নাম : সেখ মহঃ মাজহার পিতার নাম : সেখ সাহাবুল বাড়ির নং : n0881 বয়স : 26 লিঙ্গ : পুরুষ	YWL2014827 ফটো উপলব্ধ	32 নাম : মইজুদ্দিন মিঞা মায়ের নাম : জেলেখা বিবি মিঞা বাড়ির নং : n0223 বয়স : 37 লিঙ্গ : পুরুষ	YWL1203405 ফটো উপলব্ধ	33 নাম : সেখ সাকির পিতার নাম : সেখ নবি বাড়ির নং : n0301 বয়স : 35 লিঙ্গ : পুরুষ	YWL1504695 ফটো উপলব্ধ
34 নাম : সহেলী পারভিন স্বামীর নাম : শেখ মহঃ মাসুদউল আলম বাড়ির নং : এন0188 বয়স : 28 লিঙ্গ : মহিলা	AQT1789791 ফটো উপলব্ধ	35 নাম : নূরবান বিবি স্বামীর নাম : জিয়ারুল সেখ বাড়ির নং : n0326 বয়স : 31 লিঙ্গ : মহিলা	YWL2017861 ফটো উপলব্ধ	36 নাম : সেখ সাজ্জাদ বাদশা পিতার নাম : সেখ আবুল কাসেম বাড়ির নং : n0192 বয়স : 40 লিঙ্গ : পুরুষ	DWH2444248 ফটো উপলব্ধ
37 নাম : নূর নিহার খাতুন স্বামীর নাম : কামাল সেখ বাড়ির নং : n0012 বয়স : 41 লিঙ্গ : মহিলা	YWL1305267 ফটো উপলব্ধ	38 নাম : সেখ মহঃ উসুক পিতার নাম : সেখ মহসীন বাড়ির নং : n0192 বয়স : 63 লিঙ্গ : পুরুষ	YWL2223303 ফটো উপলব্ধ	39 নাম : সৈয়দ রিফাতুল ইসলাম পিতার নাম : সৈয়দ রফিকুল ইসলাম বাড়ির নং : n0807 বয়স : 40 লিঙ্গ : পুরুষ	YWL1981661 ফটো উপলব্ধ
40 নাম : অসীম সাহা পিতার নাম : গৌরপদ সাহা বাড়ির নং : n0188 বয়স : 50 লিঙ্গ : পুরুষ	YWL2223576 ফটো উপলব্ধ	41 নাম : ভগীরথ সাহা পিতার নাম : অদ্বৈত সাহা বাড়ির নং : n0186 বয়স : 42 লিঙ্গ : পুরুষ	YWL1117746 ফটো উপলব্ধ	42 নাম : সাভানা ইয়াসমিন পিতার নাম : সেখ মহম্মদ ইউসুফ বাড়ির নং : n0192 বয়স : 35 লিঙ্গ : মহিলা	YWL1427335 ফটো উপলব্ধ
43 নাম : মনোয়ার হোসেন শেখ পিতার নাম : আনোয়ার হোসেন শেখ বাড়ির নং : n0318 বয়স : 27 লিঙ্গ : পুরুষ	YWL1981778 ফটো উপলব্ধ	44 নাম : পেরুন বিবি সেখ স্বামীর নাম : জামাল সেখ বাড়ির নং : n0012 বয়স : 42 লিঙ্গ : মহিলা	DWH2444305 ফটো উপলব্ধ	45 নাম : বুল্টি কর্মকার স্বামীর নাম : মৃত্যঞ্জয় কর্মকার বাড়ির নং : N0185 বয়স : 28 লিঙ্গ : মহিলা	YWL2075679 ফটো উপলব্ধ
46 নাম : সেখ রবিউল পিতার নাম : রসুলবক্স সেখ বাড়ির নং : n0185 বয়স : 66 লিঙ্গ : পুরুষ	YWL2223519 ফটো উপলব্ধ	47 নাম : সুফি আবদুল ইসলাম পিতার নাম : সুফি আনোয়ারুল ইসলাম বাড়ির নং : n0211 বয়স : 33 লিঙ্গ : পুরুষ	YWL1427392 ফটো উপলব্ধ	48 নাম : সাফিয়া বিবি স্বামীর নাম : রাসিদ সেখ বাড়ির নং : n0260 বয়স : 40 লিঙ্গ : মহিলা	YWL2223311 ফটো উপলব্ধ
49 নাম : রেভানা ইয়াসমিন পিতার নাম : সেখ মহম্মদ ইউসুফ বাড়ির নং : n0192 বয়স : 35 লিঙ্গ : মহিলা	YWL1203462 ফটো উপলব্ধ	50 নাম : সুফি রেজাউল ইসলাম পিতার নাম : সুফি আনোয়ারুল ইসলাম বাড়ির নং : n0211 বয়স : 36 লিঙ্গ : পুরুষ	YWL1118330 ফটো উপলব্ধ	51 নাম : শেখ মহঃ মাসুদ উল আলম পিতার নাম : শেখ আব্দুস সবুর বাড়ির নং : n0188 বয়স : 36 লিঙ্গ : পুরুষ	DWH2877504 ফটো উপলব্ধ
52 নাম : আব্দুল হামিদ সেখ পিতার নাম : সেখ নাসের আলি বাড়ির নং : n0190 বয়স : 69 লিঙ্গ : পুরুষ	YWL2223410 ফটো উপলব্ধ	53 নাম : বাসনা সাহা স্বামীর নাম : অসিম সাহা বাড়ির নং : n0188 বয়স : 43 লিঙ্গ : মহিলা	YWL1305622 ফটো উপলব্ধ	54 নাম : সামেনা বিবি স্বামীর নাম : সেখ আব্দুল কাসেম বাড়ির নং : n0193 বয়স : 63 লিঙ্গ : মহিলা	YWL2223485 ফটো উপলব্ধ
55 নাম : মাসুদা বেগম স্বামীর নাম : সামসুজ্জোহা সেখ বাড়ির নং : n0173 বয়স : 66 লিঙ্গ : মহিলা	YWL2223329 ফটো উপলব্ধ	56 নাম : রওশনারা খাতুন স্বামীর নাম : ময়াজুদ্দিন সেখ বাড়ির নং : n0223 বয়স : 49 লিঙ্গ : মহিলা	DWH2629509 ফটো উপলব্ধ	57 নাম : হাসনারা বেগম সুফি স্বামীর নাম : সুফি আনোয়ারুল ইসলাম বাড়ির নং : n0211 বয়স : 60 লিঙ্গ : মহিলা	YWL2223436 ফটো উপলব্ধ
58 নাম : শেখ আব্দুল মোহিত পিতার নাম : মহম্মদ মাহমুদ বাড়ির নং : n0191 বয়স : 68 লিঙ্গ : পুরুষ	YWL2223469 ফটো উপলব্ধ	59 নাম : সৈয়দ জিয়াউল ইসলাম পিতার নাম : সৈয়দ রফিকুল ইসলাম বাড়ির নং : n0211 বয়স : 61 লিঙ্গ : পুরুষ	YWL2223626 ফটো উপলব্ধ	60 নাম : ফেরদৌসী বোহান স্বামীর নাম : সৈয়দ উল ইসলাম বাড়ির নং : n0211 বয়স : 62 লিঙ্গ : মহিলা	YWL2174761 ফটো উপলব্ধ



61 নাম : তাহেরা আশরাফী স্বামীর নাম : শেখ আব্দুল মোহিত বাড়ির নং : n0191 বয়স : 33 লিঙ্গ : মহিলা	DWH2444388 ফটো উপলব্ধ	62 নাম : সুরত সাহা পিতার নাম : অদ্বৈতা সাহা বাড়ির নং : n0186 বয়স : 40 লিঙ্গ : পুরুষ	YWL1117753 ফটো উপলব্ধ	63 নাম : শেখ আব্দুস সবুর পিতার নাম : শেখ আব্দুল জব্বার বাড়ির নং : N0000 বয়স : 70 লিঙ্গ : পুরুষ	YWL2223477 ফটো উপলব্ধ
64 নাম : রেজিনা ইয়াসমিন পিতার নাম : সেখ মহম্মদ ইউসুফ বাড়ির নং : 3 বয়স : 30 লিঙ্গ : মহিলা	YWL1707553 ফটো উপলব্ধ	65 নাম : আমির কৌশল পিতার নাম : কামাল সেখ বাড়ির নং : n00122 বয়স : 28 লিঙ্গ : পুরুষ	YWL1945716 ফটো উপলব্ধ	66 নাম : মৃত্যুঞ্জয় কর্মকার পিতার নাম : বাদল কর্মকার বাড়ির নং : n0185 বয়স : 30 লিঙ্গ : পুরুষ	YWL1940147 ফটো উপলব্ধ
67 নাম : শেখ মহঃ নূর উল হাবিব পিতার নাম : শেখ আব্দুস সবুর বাড়ির নং : N000 বয়স : 33 লিঙ্গ : পুরুষ	YWL1427608 ফটো উপলব্ধ	68 নাম : আয়েষা খাতুন স্বামীর নাম : শেখ মহঃ নূরউল হাবিব বাড়ির নং : N000 বয়স : 30 লিঙ্গ : মহিলা	YWL2302107 ফটো উপলব্ধ	69 নাম : সৈয়দ মইনুল ইসলাম পিতার নাম : সৈয়দ নজরুল ইসলাম বাড়ির নং : N0263 বয়স : 25 লিঙ্গ : পুরুষ	YWL2302255 ফটো উপলব্ধ
70 নাম : কোহিনুর খাতুন পিতার নাম : মইজুদ্দিন মিয়া বাড়ির নং : N0000 বয়স : 27 লিঙ্গ : মহিলা	YWL2302073 ফটো উপলব্ধ	71 নাম : মহঃ হাবিব পিতার নাম : মহঃ বদরুল আলম বাড়ির নং : N0278 বয়স : 24 লিঙ্গ : পুরুষ	YWL2302115 ফটো উপলব্ধ	72 নাম : কেশমোতারা খাতুন পিতার নাম : সুফি আনসারুল ইসলাম বাড়ির নং : N0000 বয়স : 37 লিঙ্গ : মহিলা	YWL2302198 ফটো উপলব্ধ
73 নাম : সেখ সামসুজ্জোহা পিতার নাম : সেখ আব্দুল মজিদ বাড়ির নং : n0173 বয়স : 79 লিঙ্গ : পুরুষ	YWL2336386 ফটো উপলব্ধ	74 নাম : সেখ সামসুদ্দিন পিতার নাম : সেখ সামসুজ্জোহা বাড়ির নং : n0173 বয়স : 45 লিঙ্গ : পুরুষ	DWH1885797 ফটো উপলব্ধ	75 নাম : সোনালী সাহা পিতার নাম : অসীম সাহা বাড়ির নং : এন0188 বয়স : 23 লিঙ্গ : মহিলা	YWL2396141 ফটো উপলব্ধ
76 নাম : মোস্সামৎ মাইয়না মাহিতুন পিতার নাম : সেখ আব্দুল মোহিত বাড়ির নং : এন০০৬৫ বয়স : 23 লিঙ্গ : মহিলা	YWL2395986 ফটো উপলব্ধ	77 নাম : নারগিস সুলতানা স্বামীর নাম : সেখ সামসুদ্দিন বাড়ির নং : এন০১৭৩ বয়স : 37 লিঙ্গ : মহিলা	GFY2770998 ফটো উপলব্ধ	78 নাম : লাভলি খাতুন স্বামীর নাম : সেখ সাজাহান বাদশা বাড়ির নং : N0192 বয়স : 29 লিঙ্গ : মহিলা	AQT1799584 ফটো উপলব্ধ
79 নাম : মল্লয়া খাতুন পিতার নাম : হান্নান আলি সেখ বাড়ির নং : n0193 বয়স : 38 লিঙ্গ : মহিলা	DWH2877652 ফটো উপলব্ধ	80 নাম : অদ্বৈতা সাহা পিতার নাম : গৌরপদ সাহা বাড়ির নং : n0186 বয়স : 69 লিঙ্গ : পুরুষ	YWL2223428 ফটো উপলব্ধ	81 নাম : হাবিবা খাতুন পিতার নাম : সেখ আব্দুল হামিদ বাড়ির নং : এন0190 বয়স : 22 লিঙ্গ : মহিলা	YWL2433613 ফটো উপলব্ধ
82 নাম : রফিকা খাতুন সেখ স্বামীর নাম : আব্দুস সামাদ সেখ বাড়ির নং : n0206 বয়স : 44 লিঙ্গ : মহিলা	DWH2209112 ফটো উপলব্ধ	83 নাম : সৈয়দ মাসুকুল ইসলাম পিতার নাম : সৈয়দ জিয়াউল ইসলাম বাড়ির নং : এন0211 বয়স : 21 লিঙ্গ : পুরুষ	YWL2516201 ফটো উপলব্ধ	84 নাম : আরিফুননেসা খাতুন স্বামীর নাম : শেখ জুম্মাত আলী বাড়ির নং : এন০০০০ বয়স : 31 লিঙ্গ : মহিলা	YWL1761501 ফটো উপলব্ধ
85 নাম : উসমান আলী পিতার নাম : গুরুরঅলি শেখ বাড়ির নং : 222 বয়স : 23 লিঙ্গ : পুরুষ	YWL2555894 ফটো উপলব্ধ	86 নাম : রাইহান সেখ পিতার নাম : জামিরুল ইসলাম সেখ বাড়ির নং : সেখপারা বয়স : 22 লিঙ্গ : পুরুষ	YWL2516219 ফটো উপলব্ধ	87 নাম : সেখ জামিরুল ইসলাম পিতার নাম : সেখ এজাহার বাড়ির নং : 089 বয়স : 47 লিঙ্গ : পুরুষ	YWL2190825 ফটো উপলব্ধ
88 নাম : রাখিলা লিপি স্বামীর নাম : সেখ জামিরুল ইসলাম বাড়ির নং : n0089 বয়স : 40 লিঙ্গ : মহিলা	DWH2444503 ফটো উপলব্ধ	89 নাম : রকিবুল সেখ পিতার নাম : জামিরুল ইসলাম সেখ বাড়ির নং : 0089 বয়স : 29 লিঙ্গ : পুরুষ	YWL2623999 ফটো উপলব্ধ	90 নাম : সেখ রকিবুল ইসলাম পিতার নাম : সেখ আব্দুল বসিদ বাড়ির নং : n0090 বয়স : 40 লিঙ্গ : পুরুষ	YWL2223543 ফটো উপলব্ধ



91 নাম : সারথি কুন্ডু পিতার নাম: সুনীল কুন্ডু বাড়ির নং : n0171 বয়স : 52 লিঙ্গ : পুরুষ	WB/39/275/207291	ফটো উপলব্ধ	92 নাম : সম্পা কুন্ডু স্বামীর নাম: পার্থ কুন্ডু বাড়ির নং : n0171 বয়স : 47 লিঙ্গ : মহিলা	DWH2370203	ফটো উপলব্ধ	93 নাম : পার্থ কুন্ডু পিতার নাম: সুনীল কুন্ডু বাড়ির নং : n0171 বয়স : 55 লিঙ্গ : পুরুষ	WB/39/275/207278	ফটো উপলব্ধ
94 নাম : জয়ন্ত কর্মকার পিতার নাম: অজিত কর্মকার বাড়ির নং : n0183 বয়স : 31 লিঙ্গ : পুরুষ	YWL1876622	ফটো উপলব্ধ	95 নাম : পদ্ম কর্মকার স্বামীর নাম: অজিত কর্মকার বাড়ির নং : n0183 বয়স : 59 লিঙ্গ : মহিলা	WB/39/275/207012	ফটো উপলব্ধ	96 নাম : শান্তি রজক স্বামীর নাম: আশুতোষ রজক বাড়ির নং : n0160 বয়স : 47 লিঙ্গ : মহিলা	DWH1747518	ফটো উপলব্ধ
97 নাম : পম্পা রজক স্বামীর নাম: সুরেশ রজক বাড়ির নং : n0160 বয়স : 42 লিঙ্গ : মহিলা	YWL1114545	ফটো উপলব্ধ	98 নাম : সুমিত্রা কর্মকার স্বামীর নাম: লালু কর্মকার বাড়ির নং : n0160 বয়স : 47 লিঙ্গ : মহিলা	DWH1885813	ফটো উপলব্ধ	99 নাম : লালু কর্মকার পিতার নাম: কেনারাম কর্মকার বাড়ির নং : n0160 বয়স : 51 লিঙ্গ : পুরুষ	WB/39/275/207417	ফটো উপলব্ধ
100 নাম : তাপসী কর্মকার পিতার নাম: ঝন্টু কর্মকার বাড়ির নং : n0160 বয়স : 34 লিঙ্গ : মহিলা	YWL1503986	ফটো উপলব্ধ	101 নাম : ছবিরানী কর্মকার স্বামীর নাম: ঝন্টু কর্মকার বাড়ির নং : n0160 বয়স : 55 লিঙ্গ : মহিলা	WB/39/275/207241	ফটো উপলব্ধ	102 নাম : ঝন্টু কর্মকার পিতার নাম: কেনারাম কর্মকার বাড়ির নং : n0160 বয়স : 61 লিঙ্গ : পুরুষ	WB/39/275/207287	ফটো উপলব্ধ
103 নাম : শংকর রজক মায়ের নাম: শান্তি রজক বাড়ির নং : এন০১৬০ বয়স : 26 লিঙ্গ : পুরুষ	YWL2075646	ফটো উপলব্ধ	104 নাম : মিঠু কর্মকার স্বামীর নাম: হীরা কর্মকার বাড়ির নং : n0227 বয়স : 41 লিঙ্গ : মহিলা	YWL1427566	ফটো উপলব্ধ	105 নাম : গোপাল কর্মকার পিতার নাম: রবি কর্মকার বাড়ির নং : n0226 বয়স : 58 লিঙ্গ : পুরুষ	WB/39/275/207541	ফটো উপলব্ধ
106 নাম : পূর্ণিমা কর্মকার স্বামীর নাম: সুভাষ কর্মকার বাড়ির নং : n0227 বয়স : 69 লিঙ্গ : মহিলা	WB/39/275/207540	ফটো উপলব্ধ	107 নাম : বীরেন কর্মকার পিতার নাম: সুভাষ কর্মকার বাড়ির নং : n0227 বয়স : 49 লিঙ্গ : পুরুষ	WB/39/275/207389	ফটো উপলব্ধ	108 নাম : লক্ষী কর্মকার স্বামীর নাম: বন্টু কর্মকার বাড়ির নং : n0083 বয়স : 39 লিঙ্গ : মহিলা	YWL1305093	ফটো উপলব্ধ
109 নাম : কল্পনা কর্মকার স্বামীর নাম: গুণধর কর্মকার বাড়ির নং : n0164 বয়স : 58 লিঙ্গ : মহিলা	WB/39/275/207642	ফটো উপলব্ধ	110 নাম : স্বপন কর্মকার মায়ের নাম: কল্পনা কর্মকার বাড়ির নং : n0164 বয়স : 42 লিঙ্গ : পুরুষ	YWL1114438	ফটো উপলব্ধ	111 নাম : শ্রাবনী কর্মকার স্বামীর নাম: স্বপন কর্মকার বাড়ির নং : n0164 বয়স : 33 লিঙ্গ : মহিলা	YWL1708015	ফটো উপলব্ধ
112 নাম : কমলা কর্মকার স্বামীর নাম: বিজয় কর্মকার বাড়ির নং : n0166 বয়স : 79 লিঙ্গ : মহিলা	WB/39/275/207621	ফটো উপলব্ধ	113 নাম : বিশ্বনাথ কর্মকার পিতার নাম: বিজয় কর্মকার বাড়ির নং : n0166 বয়স : 58 লিঙ্গ : পুরুষ	DWH1747542	ফটো উপলব্ধ	114 নাম : রীনা কর্মকার স্বামীর নাম: বিশ্বনাথ কর্মকার বাড়ির নং : n0166 বয়স : 49 লিঙ্গ : মহিলা	WB/39/275/207344	ফটো উপলব্ধ
115 নাম : বাসন্তী কর্মকার স্বামীর নাম: হারকু কর্মকার বাড়ির নং : n0166 বয়স : 59 লিঙ্গ : মহিলা	WB/39/275/207341	ফটো উপলব্ধ	116 নাম : কম্প কর্মকার পিতার নাম: জগন্নাথ কর্মকার বাড়ির নং : n0181 বয়স : 69 লিঙ্গ : পুরুষ	DWH1747633	ফটো উপলব্ধ	117 নাম : আদুরী কর্মকার স্বামীর নাম: কম্প কর্মকার বাড়ির নং : n0181 বয়স : 61 লিঙ্গ : মহিলা	WB/39/275/207609	ফটো উপলব্ধ
118 নাম : সুকুমার কর্মকার পিতার নাম: কমল কর্মকার বাড়ির নং : n0181 বয়স : 36 লিঙ্গ : পুরুষ	YWL1707843	ফটো উপলব্ধ	119 নাম : সুরেশ রজক পিতার নাম: বিন্দা রজক বাড়ির নং : n0160 বয়স : 50 লিঙ্গ : পুরুষ	YWL2336493	ফটো উপলব্ধ	120 নাম : সঞ্জয় কর্মকার পিতার নাম: লক্ষী কর্মকার বাড়ির নং : এন ০০০০ বয়স : 23 লিঙ্গ : পুরুষ	YWL2395861	ফটো উপলব্ধ



121 নাম : জয়দেব কর্মকার পিতার নাম: লাল্টু কর্মকার বাড়ির নং : এন০০০০ বয়স : 24 লিঙ্গ : পুরুষ	YWL2395952 ফটো উপলব্ধ	122 নাম : সীমা রজক স্বামীর নাম: শংকর রজক বাড়ির নং : এন0160 বয়স : 20 লিঙ্গ : মহিলা	YWL2614246 ফটো উপলব্ধ	123 নাম : বিকাশ কর্মকার মায়ের নাম: বাসন্তী কর্মকার বাড়ির নং : এন০০০০ বয়স : 37 লিঙ্গ : পুরুষ	YWL2396166 ফটো উপলব্ধ
124 নাম : হিরা কর্মকার পিতার নাম: সুভাষ কর্মকার বাড়ির নং : n0227 বয়স : 46 লিঙ্গ : পুরুষ	DWH2443869 ফটো উপলব্ধ	125 নাম : রিয়া কর্মকার পিতার নাম: হীরা কর্মকার বাড়ির নং : এন0227 বয়স : 20 লিঙ্গ : মহিলা	YWL2583417 ফটো উপলব্ধ	126 নাম : চৈতালী কর্মকার পিতার নাম: গোপাল কর্মকার বাড়ির নং : এন0000 বয়স : 22 লিঙ্গ : মহিলা	YWL2433688 ফটো উপলব্ধ
127 নাম : বিষ্ণুপদ কর্মকার পিতার নাম: গোপাল কর্মকার বাড়ির নং : শেখ পারা বয়স : 20 লিঙ্গ : পুরুষ	YWL2598811 ফটো উপলব্ধ	128 নাম : বল্টু কর্মকার পিতার নাম: কেনারাম কর্মকার বাড়ির নং : এন০০০ বয়স : 46 লিঙ্গ : পুরুষ	DWH2208486 ফটো উপলব্ধ	129 নাম : সুমন কর্মকার পিতার নাম: বল্টু কর্মকার বাড়ির নং : এন000 বয়স : 21 লিঙ্গ : পুরুষ	YWL2617835 ফটো উপলব্ধ
130 নাম : মোসাম্মত মেহেনাজ খাতুন পিতার নাম: জামাল উদ্দিন চৌধুরী বাড়ির নং : N0000 বয়স : 24 লিঙ্গ : মহিলা	YWL2302131 ফটো উপলব্ধ	131 নাম : রীনা খাতুন মায়ের নাম: হাসিনা বিবি খান বাড়ির নং : n0229 বয়স : 40 লিঙ্গ : মহিলা	YWL1866177 ফটো উপলব্ধ	132 নাম : আসিফা খাতুন স্বামীর নাম: জাকির খান বাড়ির নং : n0229 বয়স : 29 লিঙ্গ : মহিলা	YWL1945690 ফটো উপলব্ধ
133 নাম : মহঃ আসলাম খান পিতার নাম: জাহির খান বাড়ির নং : n0207 বয়স : 58 লিঙ্গ : পুরুষ	DWH2443885 ফটো উপলব্ধ	134 নাম : ফাইয়াজ খান পিতার নাম: মহ. আসলাম খান বাড়ির নং : n0207 বয়স : 34 লিঙ্গ : পুরুষ	YWL1504232 ফটো উপলব্ধ	135 নাম : আজনােস বেগম স্বামীর নাম: ফাইয়াজ খান বাড়ির নং : n0207 বয়স : 32 লিঙ্গ : মহিলা	YWL1618487 ফটো উপলব্ধ
136 নাম : আব্বাস খান পিতার নাম: মহম্মদ আসলাম খান বাড়ির নং : n0207 বয়স : 32 লিঙ্গ : পুরুষ	YWL1780949 ফটো উপলব্ধ	137 নাম : হাসিনাবিবি খান স্বামীর নাম: মোসলেম খান বাড়ির নং : n0229 বয়স : 61 লিঙ্গ : মহিলা	WB/39/275/207671 ফটো উপলব্ধ	138 নাম : জাকির খান মায়ের নাম: হাসিনা বিবি খান বাড়ির নং : n0229 বয়স : 31 লিঙ্গ : পুরুষ	YWL1618248 ফটো উপলব্ধ
139 নাম : মিন খাতুন মায়ের নাম: হাসিনা বিবি খান বাড়ির নং : এন০০০০ বয়স : 36 লিঙ্গ : মহিলা	YWL2396075 ফটো উপলব্ধ	140 নাম : আসগারী বেগম স্বামীর নাম: মহঃ আসলাম খান বাড়ির নং : n0207 বয়স : 36 লিঙ্গ : মহিলা	DWH1889567 ফটো উপলব্ধ	141 নাম : মইন উদ্দিন চৌধুরী পিতার নাম: জামাল উদ্দিন চৌধুরী বাড়ির নং : n0200 বয়স : 30 লিঙ্গ : পুরুষ	YWL1707736 ফটো উপলব্ধ
142 নাম : চৌধুরী কামাল উদ্দিন পিতার নাম: চৌধুরী সেকেন্দার আলী বাড়ির নং : n0201 বয়স : 53 লিঙ্গ : পুরুষ	YWL2223675 ফটো উপলব্ধ	143 নাম : চৌধুরী জামাল উদ্দিন পিতার নাম: চৌধুরী নিজাম উদ্দিন বাড়ির নং : n0200 বয়স : 52 লিঙ্গ : পুরুষ	YWL2223279 ফটো উপলব্ধ	144 নাম : চৌধুরী চৌধুরী পিতার নাম: নিজামউদ্দীন চৌধুরী বাড়ির নং : এন0200 বয়স : 65 লিঙ্গ : পুরুষ	YWL2174522 ফটো উপলব্ধ
145 নাম : চৌধুরী রহিমা খাতুন স্বামীর নাম: কামরুদ্দিন চৌধুরী বাড়ির নং : এন0200 বয়স : 58 লিঙ্গ : মহিলা	YWL2174571 ফটো উপলব্ধ	146 নাম : দেলেরা বেগম চৌধুরী স্বামীর নাম: সেকেন্দার আলি চৌধুরী বাড়ির নং : n0201 বয়স : 71 লিঙ্গ : মহিলা	WB/39/275/207455 ফটো উপলব্ধ	147 নাম : সেখ জামাত আলি পিতার নাম: সেখ আমির আলি বাড়ির নং : n0201 বয়স : 33 লিঙ্গ : পুরুষ	YWL1504042 ফটো উপলব্ধ
148 নাম : সাবানা খাতুন স্বামীর নাম: চৌধুরী সামসুদ্দিন বাড়ির নং : n0200 বয়স : 42 লিঙ্গ : মহিলা	DWH2715373 ফটো উপলব্ধ	149 নাম : চৌধুরী সামসুদ্দিন পিতার নাম: চৌধুরী নিজামউদ্দিন বাড়ির নং : n0200 বয়স : 62 লিঙ্গ : পুরুষ	YWL2223246 ফটো উপলব্ধ	150 নাম : চৌধুরী খাদিজা বেগম স্বামীর নাম: চৌধুরী জামাল উদ্দিন বাড়ির নং : n0200 বয়স : 52 লিঙ্গ : মহিলা	YWL2223402 ফটো উপলব্ধ



151 নাম : অর্পন নায়েক পিতার নাম: শচীনন্দন নায়েক বাড়ির নং : n0232 বয়স : 45 লিঙ্গ : পুরুষ	DWH1885730 ফটো উপলব্ধ	152 নাম : মুন্সুন নায়েক স্বামীর নাম: অর্পন নায়েক বাড়ির নং : n0232 বয়স : 42 লিঙ্গ : মহিলা	YWL1427715 ফটো উপলব্ধ	153 নাম : জয়দেব নায়েক পিতার নাম: পঞ্চানন নায়েক বাড়ির নং : এন0232 বয়স : 71 লিঙ্গ : পুরুষ	YWL2484525 ফটো উপলব্ধ
154 নাম : অনন্য ঘোষ পিতার নাম: অরবিন্দ ঘোষ বাড়ির নং : এন0232 বয়স : 27 লিঙ্গ : মহিলা	AQT1886803 ফটো উপলব্ধ	155 নাম : পারমিতা নায়েক মন্ডল পিতার নাম: জয়দেব নায়েক বাড়ির নং : নায়েক ভবন বয়স : 43 লিঙ্গ : মহিলা	YWL1427707 ফটো উপলব্ধ	156 নাম : রেখা নায়েক স্বামীর নাম: জয়দেব নায়েক বাড়ির নং : n0232 বয়স : 64 লিঙ্গ : মহিলা	YWL2484517 ফটো উপলব্ধ
157 নাম : অভিষেক নায়েক পিতার নাম: জয়দেব নায়েক বাড়ির নং : n0232 বয়স : 38 লিঙ্গ : পুরুষ	DWH2629475 ফটো উপলব্ধ	158 নাম : মামনি পাল স্বামীর নাম: মাধব পাল বাড়ির নং : এন0218 বয়স : 31 লিঙ্গ : মহিলা	YWL2433654 ফটো উপলব্ধ	159 নাম : লক্ষ্মীরানী প্রামানিক স্বামীর নাম: পূর্ণচন্দ্র প্রামানিক বাড়ির নং : n0169 বয়স : 63 লিঙ্গ : মহিলা	WB/39/275/207622 ফটো উপলব্ধ
160 নাম : গোপাল প্রামানিক পিতার নাম: পূর্ণচন্দ্র প্রামানিক বাড়ির নং : n0169 বয়স : 45 লিঙ্গ : পুরুষ	DWH2443935 ফটো উপলব্ধ	161 নাম : শঙ্করী প্রামানিক স্বামীর নাম: গোপাল প্রামানিক বাড়ির নং : n0169 বয়স : 43 লিঙ্গ : মহিলা	YWL1707900 ফটো উপলব্ধ	162 নাম : বুল্টি প্রামানিক স্বামীর নাম: নেপাল প্রামানিক বাড়ির নং : n0169 বয়স : 33 লিঙ্গ : মহিলা	YWL1707918 ফটো উপলব্ধ
163 নাম : মুণাল পাল পিতার নাম: তপন কুমার পাল বাড়ির নং : n0218 বয়স : 45 লিঙ্গ : পুরুষ	DWH1885722 ফটো উপলব্ধ	164 নাম : মাধব পাল পিতার নাম: তপন পাল বাড়ির নং : n0218 বয়স : 37 লিঙ্গ : পুরুষ	YWL1305465 ফটো উপলব্ধ	165 নাম : পম্পা সরকার স্বামীর নাম: মুন্সাল পাল বাড়ির নং : n0218 বয়স : 39 লিঙ্গ : মহিলা	DWH2614923 ফটো উপলব্ধ
166 নাম : পুনি হাঁসদা পিতার নাম: লক্ষন হাঁসদা বাড়ির নং : n0218 বয়স : 56 লিঙ্গ : পুরুষ	WB/39/275/207659 ফটো উপলব্ধ	167 নাম : বাবুসোনা পাল পিতার নাম: নির্মল কুমার পাল বাড়ির নং : n0218 বয়স : 35 লিঙ্গ : পুরুষ	YWL1203371 ফটো উপলব্ধ	168 নাম : প্রসন্ন পাল পিতার নাম: নির্মল কুমার পাল বাড়ির নং : n0218 বয়স : 40 লিঙ্গ : পুরুষ	YWL1203389 ফটো উপলব্ধ
169 নাম : লক্ষ্মীরানী পাল স্বামীর নাম: নির্মল কুমার পাল বাড়ির নং : n0218 বয়স : 57 লিঙ্গ : মহিলা	WB/39/275/207589 ফটো উপলব্ধ	170 নাম : বীথিকারানী পাল স্বামীর নাম: তপন কুমার পাল বাড়ির নং : n0218 বয়স : 61 লিঙ্গ : মহিলা	WB/39/275/207588 ফটো উপলব্ধ	171 নাম : নির্মলকুমার পাল পিতার নাম: সুনীল পাল বাড়ির নং : n0218 বয়স : 63 লিঙ্গ : পুরুষ	WB/39/275/207629 ফটো উপলব্ধ
172 নাম : তপনকুমার পাল পিতার নাম: সুনীল কুমার পাল বাড়ির নং : n0218 বয়স : 66 লিঙ্গ : পুরুষ	WB/39/275/207320 ফটো উপলব্ধ	173 নাম : চন্দন প্রামানিক পিতার নাম: নিমাই প্রামানিক বাড়ির নং : n0218 বয়স : 37 লিঙ্গ : পুরুষ	YWL1305473 ফটো উপলব্ধ	174 নাম : জোৎস্না প্রামানিক স্বামীর নাম: নিমাই প্রামানিক বাড়ির নং : n0218 বয়স : 58 লিঙ্গ : মহিলা	WB/39/275/207613 ফটো উপলব্ধ
175 নাম : নিমাই প্রামানিক পিতার নাম: তুলসীচরন প্রামানিক বাড়ির নং : n0218 বয়স : 67 লিঙ্গ : পুরুষ	WB/39/275/207603 ফটো উপলব্ধ	176 নাম : স্বপন কুমার পাল পিতার নাম: অনিল চন্দ্র পাল বাড়ির নং : n0231 বয়স : 57 লিঙ্গ : পুরুষ	YWL2190866 ফটো উপলব্ধ	177 নাম : তপনকুমার পাল পিতার নাম: অনিল চন্দ্র পাল বাড়ির নং : n0231 বয়স : 55 লিঙ্গ : পুরুষ	WB/39/275/207158 ফটো উপলব্ধ
178 নাম : সৌম্যদীপ পাল পিতার নাম: স্বপন কুমার পাল বাড়ির নং : এন0২৩১ বয়স : 23 লিঙ্গ : পুরুষ	YWL2396026 ফটো উপলব্ধ	179 নাম : সোমা পাল স্বামীর নাম: স্বপন কুমার পাল বাড়ির নং : n0231 বয়স : 42 লিঙ্গ : মহিলা	DWH2370237 ফটো উপলব্ধ	180 নাম : সেখ ইব্রাহিম পিতার নাম: সেখ আসাদুল বাড়ির নং : N0294 বয়স : 24 লিঙ্গ : পুরুষ	YWL2302263 ফটো উপলব্ধ



181 নাম : নার্নিস সুলতানা পিতার নাম: সেখ আসাদুল বাড়ির নং : n0184 বয়স : 29 লিঙ্গ : মহিলা	YWL1876523 ফটো উপলব্ধ	182 নাম : সেখ আসাদুল পিতার নাম: সেখ রসুলবক্স বাড়ির নং : n0184 বয়স : 53 লিঙ্গ : পুরুষ	WB/39/275/207219 ফটো উপলব্ধ	183 নাম : সাহিনারা বেগম স্বামীর নাম: সেখ আসাদুল বাড়ির নং : n0184 বয়স : 44 লিঙ্গ : মহিলা	DWH2208916 ফটো উপলব্ধ
184 নাম : চায়না বেগম স্বামীর নাম: সেখ রবিউল বাড়ির নং : n0184 বয়স : 55 লিঙ্গ : মহিলা	YWL2223501 ফটো উপলব্ধ	185 নাম : রুম্পা বিশ্বাস স্বামীর নাম: বিপ্লব বিশ্বাস বাড়ির নং : nং5415 বয়স : 28 লিঙ্গ : মহিলা	RHC2236594 ফটো উপলব্ধ	186 নাম : আসরফি বেগম স্বামীর নাম: জেলেমান সেখ বাড়ির নং : n0180 বয়স : 56 লিঙ্গ : মহিলা	YWL2223667 ফটো উপলব্ধ
187 নাম : জিয়ারুল সেখ পিতার নাম: জেলেমান সেখ বাড়ির নং : n0180 বয়স : 28 লিঙ্গ : পুরুষ	YWL1618420 ফটো উপলব্ধ	188 নাম : সহেল সেখ পিতার নাম: আব্দুল ইসরাফিল সেখ বাড়ির নং : n0180 বয়স : 27 লিঙ্গ : পুরুষ	YWL1940162 ফটো উপলব্ধ	189 নাম : সুকর সেখ পিতার নাম: জেলেমান সেখ বাড়ির নং : n0180 বয়স : 28 লিঙ্গ : পুরুষ	YWL1940170 ফটো উপলব্ধ
190 নাম : জহর সেখ পিতার নাম: জেলেমান সেখ বাড়ির নং : n0180 বয়স : 28 লিঙ্গ : পুরুষ	YWL1940121 ফটো উপলব্ধ	191 নাম : রিপন সেখ পিতার নাম: জিয়ারুল সেখ বাড়ির নং : এন0180 বয়স : 20 লিঙ্গ : পুরুষ	YWL2589976 ফটো উপলব্ধ	192 নাম : মিলনবালা মজুমদার স্বামীর নাম: গুরুপদ মজুমদার বাড়ির নং : n0170 বয়স : 86 লিঙ্গ : মহিলা	DWH2443950 ফটো উপলব্ধ
193 নাম : জেসমিন বেগম স্বামীর নাম: মুন্সি মোসাদেক হোসেন বাড়ির নং : n0202 বয়স : 40 লিঙ্গ : মহিলা	DWH2811438 ফটো উপলব্ধ	194 নাম : নাজরুল মন্ডল পিতার নাম: মহসীন মণ্ডল বাড়ির নং : n0202 বয়স : 42 লিঙ্গ : পুরুষ	DWH1889575 ফটো উপলব্ধ	195 নাম : আনসুরা মন্ডল স্বামীর নাম: মনিরুল মন্ডল বাড়ির নং : n0202 বয়স : 43 লিঙ্গ : মহিলা	DWH2208775 ফটো উপলব্ধ
196 নাম : মণিরুল মন্ডল পিতার নাম: মহোসীন মন্ডল বাড়ির নং : n0202 বয়স : 52 লিঙ্গ : পুরুষ	YWL2546620 ফটো উপলব্ধ	197 নাম : মঙ্গলা মুরমু স্বামীর নাম: বরন মুরমু বাড়ির নং : N0210 বয়স : 30 লিঙ্গ : মহিলা	RPB1756600 ফটো উপলব্ধ	198 নাম : বীরেন মুরমু পিতার নাম: শুকলাল মুরমু বাড়ির নং : n0210 বয়স : 36 লিঙ্গ : পুরুষ	YWL1305846 ফটো উপলব্ধ
199 নাম : পলাশ মুরমু পিতার নাম: শুকলাল মুরমু বাড়ির নং : n0210 বয়স : 34 লিঙ্গ : পুরুষ	YWL1305564 ফটো উপলব্ধ	200 নাম : মানা মুরমু স্বামীর নাম: বীরেন মুরমু বাড়ির নং : n0210 বয়স : 33 লিঙ্গ : মহিলা	YWL1865880 ফটো উপলব্ধ	201 নাম : কাজল মুরমু স্বামীর নাম: শুকলাল মুরমু বাড়ির নং : n0210 বয়স : 66 লিঙ্গ : মহিলা	WB/39/275/207612 ফটো উপলব্ধ
202 নাম : নবী মুরমু পিতার নাম: দিগা মুরমু বাড়ির নং : n0210 বয়স : 37 লিঙ্গ : মহিলা	WB/39/275/207206 ফটো উপলব্ধ	203 নাম : বরন মুরমু পিতার নাম: শুকলাল মুরমু বাড়ির নং : n0210 বয়স : 39 লিঙ্গ : পুরুষ	YWL1116508 ফটো উপলব্ধ	204 নাম : আহাম্মদ হোসেন মল্লিক পিতার নাম: ইদ্রিশ আলি মল্লিক বাড়ির নং : n0189 বয়স : 52 লিঙ্গ : পুরুষ	YWL1305796 ফটো উপলব্ধ
205 নাম : রেহেনা মল্লিক স্বামীর নাম: আহাম্মদ হোসেন মল্লিক বাড়ির নং : n0189 বয়স : 50 লিঙ্গ : মহিলা	YWL1305804 ফটো উপলব্ধ	206 নাম : শেখ মোসলেম আলম পিতার নাম: শেখ গোলাম মোস্তফা বাড়ির নং : n0189 বয়স : 45 লিঙ্গ : পুরুষ	DWH2629590 ফটো উপলব্ধ	207 নাম : সেখ মনিরুল আলম পিতার নাম: গোলাম মোস্তফা বাড়ির নং : n0189 বয়স : 37 লিঙ্গ : পুরুষ	YWL1618453 ফটো উপলব্ধ
208 নাম : রফিকুল হোসেন মল্লিক পিতার নাম: আহাম্মদ হোসেন মল্লিক বাড়ির নং : n0189 বয়স : 34 লিঙ্গ : পুরুষ	YWL1618404 ফটো উপলব্ধ	209 নাম : মইনুল হোসেন মল্লিক পিতার নাম: আহাম্মদ হোসেন মল্লিক বাড়ির নং : n0189 বয়স : 34 লিঙ্গ : পুরুষ	YWL2302297 ফটো উপলব্ধ	210 নাম : রেশমা খাতুন পিতার নাম: আহাম্মদ হোসেন মল্লিক বাড়ির নং : N0189 বয়স : 26 লিঙ্গ : মহিলা	YWL2302313 ফটো উপলব্ধ



211 নাম : কৃষ্ণচন্দ্র মোহন্ত পিতার নাম: প্রফুল্ল মোহন্ত বাড়ির নং : n0235 বয়স : 66 লিঙ্গ : পুরুষ	DWH1747245 ফটো উপলব্ধ	212 নাম : শ্যামলী মোহন্ত স্বামীর নাম: কৃষ্ণচন্দ্র মোহন্ত বাড়ির নং : n0235 বয়স : 63 লিঙ্গ : মহিলা	DWH1747260 ফটো উপলব্ধ	213 নাম : রবীন মোহন্ত পিতার নাম: কৃষ্ণচন্দ্র মোহন্ত বাড়ির নং : n0235 বয়স : 30 লিঙ্গ : পুরুষ	YWL1781087 ফটো উপলব্ধ
214 নাম : শান্তিদেবী রজক স্বামীর নাম: রাজু রজক বাড়ির নং : n0163 বয়স : 61 লিঙ্গ : মহিলা	WB/39/275/207487 ফটো উপলব্ধ	215 নাম : প্রদীপ রজক পিতার নাম: কার্তিক রজক বাড়ির নং : এন0168 বয়স : 26 লিঙ্গ : পুরুষ	YWL2075729 ফটো উপলব্ধ	216 নাম : রিতা রজক স্বামীর নাম: সাগর রজক বাড়ির নং : এন0167 বয়স : 31 লিঙ্গ : মহিলা	YWL2075737 ফটো উপলব্ধ
217 নাম : লক্ষীকুমার রজক পিতার নাম: বংশী রজক বাড়ির নং : n0167 বয়স : 56 লিঙ্গ : পুরুষ	DWH1747294 ফটো উপলব্ধ	218 নাম : অপর্ণা রজক স্বামীর নাম: প্রবীর রজক বাড়ির নং : n0167 বয়স : 55 লিঙ্গ : মহিলা	WB/39/275/207553 ফটো উপলব্ধ	219 নাম : রথীরানী রজক স্বামীর নাম: লক্ষী রজক বাড়ির নং : n0167 বয়স : 51 লিঙ্গ : মহিলা	DWH1747278 ফটো উপলব্ধ
220 নাম : সাগর রজক পিতার নাম: প্রবীর কুমার রজক বাড়ির নং : n0167 বয়স : 35 লিঙ্গ : পুরুষ	YWL1203413 ফটো উপলব্ধ	221 নাম : বাসমতি রজক স্বামীর নাম: সুখদেব রজক বাড়ির নং : n0168 বয়স : 81 লিঙ্গ : মহিলা	WB/39/275/207056 ফটো উপলব্ধ	222 নাম : কার্তিক রজক পিতার নাম: সুখদেব রজক বাড়ির নং : n0168 বয়স : 53 লিঙ্গ : পুরুষ	WB/39/275/207760 ফটো উপলব্ধ
223 নাম : মীনা রজক স্বামীর নাম: কার্তিক রজক বাড়ির নং : n0168 বয়স : 51 লিঙ্গ : মহিলা	DWH2208858 ফটো উপলব্ধ	224 নাম : লক্ষী রজক স্বামীর নাম: গনেশ রজক বাড়ির নং : n0168 বয়স : 38 লিঙ্গ : মহিলা	YWL1116656 ফটো উপলব্ধ	225 নাম : বিমল রজক পিতার নাম: শুকলাল রজক বাড়ির নং : n0179 বয়স : 73 লিঙ্গ : পুরুষ	WB/39/275/207454 ফটো উপলব্ধ
226 নাম : মনোজ রজক পিতার নাম: বিমল রজক বাড়ির নং : n0179 বয়স : 35 লিঙ্গ : পুরুষ	YWL1427194 ফটো উপলব্ধ	227 নাম : খোকন রজক পিতার নাম: রাজু রজক বাড়ির নং : n0267 বয়স : 36 লিঙ্গ : পুরুষ	YWL1427202 ফটো উপলব্ধ	228 নাম : পূজা রজক স্বামীর নাম: খোকন রজক বাড়ির নং : n0267 বয়স : 31 লিঙ্গ : মহিলা	YWL1618446 ফটো উপলব্ধ
229 নাম : অনুপ রজক পিতার নাম: কার্তিক রজক বাড়ির নং : এন 0000 বয়স : 23 লিঙ্গ : পুরুষ	YWL2395838 ফটো উপলব্ধ	230 নাম : গনেশ রজক পিতার নাম: সুখদেব রজক বাড়ির নং : n0168 বয়স : 47 লিঙ্গ : পুরুষ	YWL2336592 ফটো উপলব্ধ	231 নাম : টুকটুকি রজক স্বামীর নাম: মনোজ রজক বাড়ির নং : n0179 বয়স : 27 লিঙ্গ : মহিলা	YWL1940360 ফটো উপলব্ধ
232 নাম : অর্পিতা রজক পিতার নাম: গণেশ রজক বাড়ির নং : 168 বয়স : 20 লিঙ্গ : মহিলা	YWL2549723 ফটো উপলব্ধ	233 নাম : যমুনা লোহার স্বামীর নাম: সুনীল লোহার বাড়ির নং : n0228 বয়স : 54 লিঙ্গ : মহিলা	YWL1940113 ফটো উপলব্ধ	234 নাম : পায়েল রায় স্বামীর নাম: প্রশান্ত রায় বাড়ির নং : n0228 বয়স : 28 লিঙ্গ : মহিলা	YWL1876572 ফটো উপলব্ধ
235 নাম : সুকদেব হাঁসদা মায়ের নাম: লক্ষীরানী হাঁসদা বাড়ির নং : n0228 বয়স : 32 লিঙ্গ : পুরুষ	YWL1865989 ফটো উপলব্ধ	236 নাম : সন্তোষ হাঁসদা মায়ের নাম: লক্ষীরানী হাঁসদা বাড়ির নং : n0228 বয়স : 29 লিঙ্গ : পুরুষ	YWL1865997 ফটো উপলব্ধ	237 নাম : প্রশান্ত রায় পিতার নাম: সতীশ রায় বাড়ির নং : n0228 বয়স : 28 লিঙ্গ : পুরুষ	YWL1865864 ফটো উপলব্ধ
238 নাম : গোপাল রায় পিতার নাম: কালীপদ রায় বাড়ির নং : n0228 বয়স : 82 লিঙ্গ : পুরুষ	WB/39/275/207699 ফটো উপলব্ধ	239 নাম : গৌরীরানী রায় স্বামীর নাম: গোপাল রায় বাড়ির নং : n0228 বয়স : 71 লিঙ্গ : মহিলা	WB/39/275/207579 ফটো উপলব্ধ	240 নাম : সতীশ রায় পিতার নাম: গোপাল রায় বাড়ির নং : n0228 বয়স : 56 লিঙ্গ : পুরুষ	DWH1885698 ফটো উপলব্ধ



241 নাম : অর্চনা রায় স্বামীর নাম: সতীশ রায় বাড়ির নং : n0228 বয়স : 53 লিঙ্গ : মহিলা	WB/39/275/207672	ফটো উপলব্ধ	242 নাম : নবকুমার রায় পিতার নাম: সতীশ রায় বাড়ির নং : n0228 বয়স : 32 লিঙ্গ : পুরুষ	YWL1504174	ফটো উপলব্ধ	243 নাম : বিশ্বনাথ রায় পিতার নাম: গোপাল রায় বাড়ির নং : n0228 বয়স : 46 লিঙ্গ : পুরুষ	DWH2444453	ফটো উপলব্ধ
244 নাম : লক্ষ্মীরানী হাঁসদা স্বামীর নাম: রঘুনাথ হাঁসদা বাড়ির নং : n0228 বয়স : 56 লিঙ্গ : মহিলা	WB/39/275/207273	ফটো উপলব্ধ	245 নাম : প্রতিমা হাঁসদা মায়ের নাম: লক্ষ্মীরানী হাঁসদা বাড়ির নং : n0228 বয়স : 32 লিঙ্গ : মহিলা	YWL1618255	ফটো উপলব্ধ	246 নাম : মহাদেব লোহার পিতার নাম: সুনীল লোহার বাড়ির নং : এন0228 বয়স : 30 লিঙ্গ : পুরুষ	YWL2075661	ফটো উপলব্ধ
247 নাম : রাইহান শেখ পিতার নাম: বিশ্বনাথ কর্মকার বাড়ির নং : n0334 বয়স : 27 লিঙ্গ : পুরুষ	YWL2015626	ফটো উপলব্ধ	248 নাম : সুফি জামিরুল ইসলাম পিতার নাম: সুফি ইয়াসিন বাড়ির নং : n0182 বয়স : 48 লিঙ্গ : পুরুষ	YWL2223568	ফটো উপলব্ধ	249 নাম : বিপ্লব বিশ্বাস পিতার নাম: বিশ্বজিৎ বিশ্বাস বাড়ির নং : এন0000 বয়স : 33 লিঙ্গ : পুরুষ	UPW1483072	ফটো উপলব্ধ
250 নাম : সুফি সাবির ইসলাম পিতার নাম: সুফি নজরুল ইসলাম বাড়ির নং : N0000 বয়স : 25 লিঙ্গ : পুরুষ	YWL2302248	ফটো উপলব্ধ	251 নাম : সুফি হাসিবুল ইসলাম পিতার নাম: সুফি হাবিবুল ইসলাম বাড়ির নং : N0182 বয়স : 24 লিঙ্গ : পুরুষ	YWL2302206	ফটো উপলব্ধ	252 নাম : সারজিনা বিবি অন্যান্য: আসিয়া বিবি সুফি বাড়ির নং : N0000 বয়স : 35 লিঙ্গ : মহিলা	YWL2302180	ফটো উপলব্ধ
253 নাম : আলো বিবি স্বামীর নাম: সুফি আমিরুল ইসলাম বাড়ির নং : N0182 বয়স : 26 লিঙ্গ : মহিলা	YWL2075695	ফটো উপলব্ধ	254 নাম : সুফি হাবিবুল ইসলাম পিতার নাম: ইয়াসিন সুফি বাড়ির নং : n0182 বয়স : 49 লিঙ্গ : পুরুষ	YWL2223618	ফটো উপলব্ধ	255 নাম : সুফি রবিয়াল ইসলাম পিতার নাম: সুফি ইয়াসিন বাড়ির নং : n0182 বয়স : 39 লিঙ্গ : পুরুষ	YWL2223337	ফটো উপলব্ধ
256 নাম : সুফি আনসারুল ইসলাম পিতার নাম: সুফি ইয়াসিন ইসলাম বাড়ির নং : n0182 বয়স : 57 লিঙ্গ : পুরুষ	DWH2444180	ফটো উপলব্ধ	257 নাম : লাইলিবিবি সুফি স্বামীর নাম: মনিরুল ইসলাম সুফি বাড়ির নং : n0182 বয়স : 57 লিঙ্গ : মহিলা	YWL2223394	ফটো উপলব্ধ	258 নাম : সুফি মফিজুল ইসলাম পিতার নাম: সুফি রবিয়াল ইসলাম বাড়ির নং : N0182 বয়স : 27 লিঙ্গ : পুরুষ	YWL2075687	ফটো উপলব্ধ
259 নাম : সুফি আমিরুল ইসলাম পিতার নাম: ইয়াসিন সুফি বাড়ির নং : n0182 বয়স : 39 লিঙ্গ : পুরুষ	YWL1504315	ফটো উপলব্ধ	260 নাম : মহসীনাবিবি সুফি স্বামীর নাম: সুফি জামিরুল ইসলাম বাড়ির নং : n0182 বয়স : 49 লিঙ্গ : মহিলা	YWL2223550	ফটো উপলব্ধ	261 নাম : নাসিরা বিবি সুফি স্বামীর নাম: সুফি নজরুল ইসলাম বাড়ির নং : n0182 বয়স : 50 লিঙ্গ : মহিলা	YWL2611283	ফটো উপলব্ধ
262 নাম : সুফি নজরুল ইসলাম পিতার নাম: সুফি ইয়াসিন ইসলাম বাড়ির নং : n0182 বয়স : 52 লিঙ্গ : পুরুষ	YWL2620011	ফটো উপলব্ধ	263 নাম : আছাদীবিবি সুফি স্বামীর নাম: রবিউল সুফি বাড়ির নং : n0182 বয়স : 51 লিঙ্গ : মহিলা	WB/39/275/207526	ফটো উপলব্ধ	264 নাম : ডলি বেগম স্বামীর নাম: আনসারুল সুফি বাড়ির নং : n0182 বয়স : 58 লিঙ্গ : মহিলা	YWL1707876	ফটো উপলব্ধ
265 নাম : মনিরুল ইসলাম সুফি পিতার নাম: ইয়াসিন সুফি বাড়ির নং : n0182 বয়স : 59 লিঙ্গ : পুরুষ	WB/39/275/207322	ফটো উপলব্ধ	266 নাম : আসিয়াবিবি সুফি স্বামীর নাম: ইয়াসিন সুফি বাড়ির নং : n0182 বয়স : 76 লিঙ্গ : মহিলা	WB/39/275/207445	ফটো উপলব্ধ	267 নাম : সাবিনা বেগম সুফী স্বামীর নাম: সুফি হাবিবুল ইসলাম বাড়ির নং : n0111 বয়স : 41 লিঙ্গ : মহিলা	DWH2444156	ফটো উপলব্ধ
268 নাম : মহালায় সর্দার পিতার নাম: মধু সর্দার বাড়ির নং : N0000 বয়স : 31 লিঙ্গ : পুরুষ	YWL2302156	ফটো উপলব্ধ	269 নাম : প্রতিমা সর্দার অন্যান্য: সন্ধ্যা সর্দার বাড়ির নং : N0000 বয়স : 33 লিঙ্গ : মহিলা	YWL2302164	ফটো উপলব্ধ	270 নাম : সোমনাথ সর্দার পিতার নাম: উত্তম সর্দার বাড়ির নং : N0000 বয়স : 25 লিঙ্গ : পুরুষ	YWL2302172	ফটো উপলব্ধ



271 নাম : শিবানী সর্দার স্বামীর নাম: অমর সর্দার বাড়ির নং : এন০০০০ বয়স : 36 লিঙ্গ : মহিলা	YWL2396125 ফটো উপলব্ধ	272 নাম : শুভজিৎ সন্দার পিতার নাম: চরণ সন্দার বাড়ির নং : এন০১৬৫ বয়স : 21 লিঙ্গ : পুরুষ	YWL2516243 ফটো উপলব্ধ	273 নাম : সন্ধ্যারানী সর্দার পিতার নাম: দুবরাজ সর্দার বাড়ির নং : n0161 বয়স : 66 লিঙ্গ : মহিলা	WB/39/275/207385 ফটো উপলব্ধ
274 নাম : মধু সর্দার পিতার নাম: দুবরাজ সর্দার বাড়ির নং : n0162 বয়স : 61 লিঙ্গ : পুরুষ	WB/39/275/207302 ফটো উপলব্ধ	275 নাম : বাসন্তী সর্দার স্বামীর নাম: মধু সর্দার বাড়ির নং : n0162 বয়স : 56 লিঙ্গ : মহিলা	WB/39/275/207552 ফটো উপলব্ধ	276 নাম : পারুল সর্দার স্বামীর নাম: শিবু সর্দার বাড়ির নং : n0165 বয়স : 69 লিঙ্গ : মহিলা	WB/39/275/207550 ফটো উপলব্ধ
277 নাম : চরন সর্দার পিতার নাম: শিবু সর্দার বাড়ির নং : n0165 বয়স : 51 লিঙ্গ : পুরুষ	WB/39/275/207453 ফটো উপলব্ধ	278 নাম : সঞ্জয় সর্দার পিতার নাম: শিবু সর্দার বাড়ির নং : n0165 বয়স : 40 লিঙ্গ : পুরুষ	DWH2444461 ফটো উপলব্ধ	279 নাম : দোলন সর্দার স্বামীর নাম: চরন সর্দার বাড়ির নং : n0165 বয়স : 40 লিঙ্গ : মহিলা	DWH2444123 ফটো উপলব্ধ
280 নাম : সোমা সর্দার পিতার নাম: চরন সর্দার বাড়ির নং : শেখ পাড়া বয়স : 20 লিঙ্গ : মহিলা	YWL2598837 ফটো উপলব্ধ	281 নাম : উত্তম সর্দার পিতার নাম: রবি সর্দার বাড়ির নং : n0215 বয়স : 56 লিঙ্গ : পুরুষ	WB/39/275/207698 ফটো উপলব্ধ	282 নাম : সবিতা সর্দার স্বামীর নাম: উত্তম সর্দার বাড়ির নং : n0215 বয়স : 46 লিঙ্গ : মহিলা	DWH2444107 ফটো উপলব্ধ
283 নাম : অমর সর্দার পিতার নাম: রবি সর্দার বাড়ির নং : n0215 বয়স : 46 লিঙ্গ : পুরুষ	DWH1747344 ফটো উপলব্ধ	284 নাম : পরেশ সর্দার পিতার নাম: দুবরাজ সর্দার বাড়ির নং : n0216 বয়স : 63 লিঙ্গ : পুরুষ	DWH1747492 ফটো উপলব্ধ	285 নাম : বালি সর্দার স্বামীর নাম: পরেশ সর্দার বাড়ির নং : n0216 বয়স : 56 লিঙ্গ : মহিলা	WB/39/275/207561 ফটো উপলব্ধ
286 নাম : রঞ্জন সর্দার পিতার নাম: দুবরাজ সর্দার বাড়ির নং : n0221 বয়স : 57 লিঙ্গ : পুরুষ	WB/39/275/207668 ফটো উপলব্ধ	287 নাম : লক্ষ্মীরানী সর্দার স্বামীর নাম: রঞ্জন সর্দার বাড়ির নং : n0221 বয়স : 53 লিঙ্গ : মহিলা	WB/39/275/207669 ফটো উপলব্ধ	288 নাম : সুশান্ত সর্দার পিতার নাম: শিবু সর্দার বাড়ির নং : n0268 বয়স : 40 লিঙ্গ : পুরুষ	YWL1305705 ফটো উপলব্ধ
289 নাম : বিশ্বনাথ সর্দার পিতার নাম: মধু সর্দার বাড়ির নং : n0162 বয়স : 27 লিঙ্গ : পুরুষ	YWL1940105 ফটো উপলব্ধ	290 নাম : শংকর সাউ পিতার নাম: পদালোচন সাউ বাড়ির নং : n0174 বয়স : 53 লিঙ্গ : পুরুষ	WB/39/275/207375 ফটো উপলব্ধ	291 নাম : যমুনা সাউ স্বামীর নাম: শংকর সাউ বাড়ির নং : n0174 বয়স : 51 লিঙ্গ : মহিলা	WB/39/275/207638 ফটো উপলব্ধ
292 নাম : লক্ষীকুমার সাউ পিতার নাম: পদালোচন সাউ বাড়ির নং : n0175 বয়স : 49 লিঙ্গ : পুরুষ	WB/39/275/207470 ফটো উপলব্ধ	293 নাম : জয়ন্তী সাহু স্বামীর নাম: লক্ষী সাহু বাড়ির নং : n0175 বয়স : 48 লিঙ্গ : মহিলা	DWH1747476 ফটো উপলব্ধ	294 নাম : বিকাশ সাউ মায়ের নাম: কল্পনা সাউ বাড়ির নং : n0176 বয়স : 38 লিঙ্গ : পুরুষ	YWL1203439 ফটো উপলব্ধ
295 নাম : রমেশ সাউ পিতার নাম: পদালোচন সাউ বাড়ির নং : n0176 বয়স : 42 লিঙ্গ : পুরুষ	YWL1707702 ফটো উপলব্ধ	296 নাম : সুজন সাউ পিতার নাম: শংকর সাউ বাড়ির নং : n0174 বয়স : 28 লিঙ্গ : পুরুষ	YWL1940378 ফটো উপলব্ধ	297 নাম : তুলসী সাউ স্বামীর নাম: রমেশ সাউ বাড়ির নং : n0176 বয়স : 36 লিঙ্গ : মহিলা	YWL1866367 ফটো উপলব্ধ
298 নাম : রাজা সাহা পিতার নাম: তপন সাহা বাড়ির নং : n0209 বয়স : 29 লিঙ্গ : পুরুষ	YWL1780899 ফটো উপলব্ধ	299 নাম : নিমাইচন্দ্র সাহা পিতার নাম: গৌরপদ সাহা বাড়ির নং : n0208 বয়স : 73 লিঙ্গ : পুরুষ	WB/39/275/207332 ফটো উপলব্ধ	300 নাম : অলোকারানী সাহা স্বামীর নাম: নিমাইচন্দ্র সাহা বাড়ির নং : n0208 বয়স : 61 লিঙ্গ : মহিলা	WB/39/275/207514 ফটো উপলব্ধ



301	WB/39/275/207280	নাম : তরুনকুমার সাহা পিতার নাম: গৌরপদ সাহা বাড়ির নং : n0208 বয়স : 56 লিঙ্গ : পুরুষ	ফটো উপলব্ধ	302	DWH2444545	নাম : সেখ আসাদুল পিতার নাম: সেখ গোলাম মোর্ত্তাজা বাড়ির নং : n0208 বয়স : 40 লিঙ্গ : পুরুষ	ফটো উপলব্ধ	303	YWL2590180	নাম : সানিয়া খাতুন স্বামীর নাম: সেখ আসাদুল বাড়ির নং : এন00199 বয়স : 21 লিঙ্গ : মহিলা	ফটো উপলব্ধ
304	YWL2223287	নাম : তপন সাহা পিতার নাম: গৌরপদ সাহা বাড়ির নং : n0209 বয়স : 60 লিঙ্গ : পুরুষ	ফটো উপলব্ধ	305	YWL1117779	নাম : অর্চনা সাহা স্বামীর নাম: তপন সাহা বাড়ির নং : n0209 বয়স : 43 লিঙ্গ : মহিলা	ফটো উপলব্ধ	306	YWL1217207	নাম : মোবারক আলি সেখ পিতার নাম: আসগর আলি সেখ বাড়ির নং : n0202 বয়স : 42 লিঙ্গ : পুরুষ	ফটো উপলব্ধ
307	YWL1217223	নাম : আনোয়ার আলি সেখ পিতার নাম: আসগর আলি সেখ বাড়ির নং : n0202 বয়স : 38 লিঙ্গ : পুরুষ	ফটো উপলব্ধ	308	YWL2223493	নাম : সেখ রাজা পিতার নাম: আব্দুল হামিদ সেখ বাড়ির নং : n0219 বয়স : 49 লিঙ্গ : পুরুষ	ফটো উপলব্ধ	309	YWL2075703	নাম : শেখ সানি পিতার নাম: মহম্মদ জাকির হোসেন বাড়ির নং : এন0208 বয়স : 25 লিঙ্গ : পুরুষ	ফটো উপলব্ধ
310	YWL2075711	নাম : জামিলা বিবি স্বামীর নাম: মহম্মদ নাজির হোসেন সেখ বাড়ির নং : এন0204 বয়স : 26 লিঙ্গ : মহিলা	ফটো উপলব্ধ	311	YWL1620152	নাম : খন্দেকার জজিম আলি পিতার নাম: খন্দেকার রেজাউল হক বাড়ির নং : n0196 বয়স : 37 লিঙ্গ : পুরুষ	ফটো উপলব্ধ	312	YWL2223600	নাম : হাসিনাবিবি সেখ স্বামীর নাম: সেখ গোলাম মোর্ত্তাজা বাড়ির নং : n0199 বয়স : 66 লিঙ্গ : মহিলা	ফটো উপলব্ধ
313	YWL1427434	নাম : সেখ গিয়াসউদ্দিন পিতার নাম: সেখ মাফিজুল ইসলাম বাড়ির নং : n0247 বয়স : 34 লিঙ্গ : পুরুষ	ফটো উপলব্ধ	314	DWH2209088	নাম : আসমিরা বিবি স্বামীর নাম: সেখ রাজা বাড়ির নং : n0219 বয়স : 43 লিঙ্গ : মহিলা	ফটো উপলব্ধ	315	YWL2223659	নাম : মাসতুরা বিবি স্বামীর নাম: আসগর আলি সেখ বাড়ির নং : n0187 বয়স : 63 লিঙ্গ : মহিলা	ফটো উপলব্ধ
316	YWL2223642	নাম : মতিয়ার রহমান সেখ পিতার নাম: সেখ নাসের আলী বাড়ির নং : n0247 বয়স : 54 লিঙ্গ : পুরুষ	ফটো উপলব্ধ	317	YWL2174829	নাম : ফেরদৌসী বেগম স্বামীর নাম: আনোয়ার হোসেন বাড়ির নং : n0194 বয়স : 50 লিঙ্গ : মহিলা	ফটো উপলব্ধ	318	YWL2223345	নাম : মোসারফ হোসেন সেখ পিতার নাম: ফকির সেখ বাড়ির নং : n0195 বয়স : 61 লিঙ্গ : পুরুষ	ফটো উপলব্ধ
319	YWL1203512	নাম : আব্দুর হামিদ সেখ পিতার নাম: আসগর আলি সেখ বাড়ির নং : n0202 বয়স : 38 লিঙ্গ : পুরুষ	ফটো উপলব্ধ	320	YWL1504158	নাম : ফিরোজা বেগম স্বামীর নাম: সেখ সাকিব বাড়ির নং : n0208 বয়স : 33 লিঙ্গ : মহিলা	ফটো উপলব্ধ	321	YWL1781038	নাম : রুবিনা খাতুন পিতার নাম: আনোয়ার হোসেন বাড়ির নং : n0194 বয়স : 29 লিঙ্গ : মহিলা	ফটো উপলব্ধ
322	YWL1305531	নাম : মমতাজুন্নি স্বামীর নাম: রহিম সেখ বাড়ির নং : n0208 বয়স : 33 লিঙ্গ : মহিলা	ফটো উপলব্ধ	323	YWL2223584	নাম : নসরিনবেগম সেখ মায়ের নাম: মতিয়ার রহমান সেখ বাড়ির নং : n0247 বয়স : 49 লিঙ্গ : মহিলা	ফটো উপলব্ধ	324	YWL1865856	নাম : গোলাপ সেখ পিতার নাম: নজরুল সেখ বাড়ির নং : n0199 বয়স : 29 লিঙ্গ : পুরুষ	ফটো উপলব্ধ
325	WB/39/275/207686	নাম : গুরুদাস হাঁসদা পিতার নাম: লক্ষন হাঁসদা বাড়ির নং : n0217 বয়স : 73 লিঙ্গ : পুরুষ	ফটো উপলব্ধ	326	WB/39/275/207660	নাম : সরস্বতী হাঁসদা স্বামীর নাম: গুরুদাস হাঁসদা বাড়ির নং : n0217 বয়স : 68 লিঙ্গ : মহিলা	ফটো উপলব্ধ	327	YWL1305762	নাম : লক্ষী হাঁসদা পিতার নাম: গুরুদাস হাঁসদা বাড়ির নং : n0217 বয়স : 38 লিঙ্গ : মহিলা	ফটো উপলব্ধ
328	YWL1305747	নাম : বন্দনা হাঁসদা পিতার নাম: গুরুদাস হাঁসদা বাড়ির নং : n0217 বয়স : 35 লিঙ্গ : মহিলা	ফটো উপলব্ধ	329	WB/39/275/207450	নাম : জাকিরহোসেন সেখ পিতার নাম: মোহাম্মদ হোসেন সেখ বাড়ির নং : n0204 বয়স : 53 লিঙ্গ : পুরুষ	ফটো উপলব্ধ	330	WB/39/275/207419	নাম : পরভীন ইয়াসমিন সেখ স্বামীর নাম: জাকির হোসেন সেখ বাড়ির নং : n0204 বয়স : 49 লিঙ্গ : মহিলা	ফটো উপলব্ধ



331	WB/39/275/207102	ফটো উপলব্ধ	332	YWL2630531	ফটো উপলব্ধ	333	DWH1747377	ফটো উপলব্ধ
নাম : সুফিয়া খাতুন সেখ স্বামীর নাম: আজিজ সেখ বাড়ির নং : n0205 বয়স : 71 লিঙ্গ : মহিলা			নাম : বাদশা সেখ পিতার নাম: হামিদ সেখ বাড়ির নং : এন0219 বয়স : 56 লিঙ্গ : পুরুষ			নাম : শশীভূষণ প্রামানিক পিতার নাম: শক্তিপদ প্রামানিক বাড়ির নং : n0219 বয়স : 47 লিঙ্গ : পুরুষ		
334	DWH1747054	ফটো উপলব্ধ	335	YWL1504257	ফটো উপলব্ধ	336	YWL1305481	ফটো উপলব্ধ
নাম : মাধব প্রামানিক পিতার নাম: শক্তিপদ প্রামানিক বাড়ির নং : n0219 বয়স : 45 লিঙ্গ : পুরুষ			নাম : অনুশীলা প্রামানিক স্বামীর নাম: মাধব প্রামানিক বাড়ির নং : n0219 বয়স : 36 লিঙ্গ : মহিলা			নাম : বাসনা প্রামানিক স্বামীর নাম: শশীভূষণ প্রামানিক বাড়ির নং : n0219 বয়স : 39 লিঙ্গ : মহিলা		
337	WB/39/275/207512	ফটো উপলব্ধ	338	DWH2629673	ফটো উপলব্ধ	339	YWL1119189	ফটো উপলব্ধ
নাম : শুকুরআলি সেখ পিতার নাম: মজিদ সেখ বাড়ির নং : n0222 বয়স : 50 লিঙ্গ : পুরুষ			নাম : আমের আলী সেখ পিতার নাম: মজিদ সেখ বাড়ির নং : n0222 বয়স : 39 লিঙ্গ : পুরুষ			নাম : তোরাব আলি সেখ পিতার নাম: মজিদ সেখ বাড়ির নং : n0222 বয়স : 37 লিঙ্গ : পুরুষ		
340	DWH2444354	ফটো উপলব্ধ	341	YWL2174415	ফটো উপলব্ধ	342	YWL1866276	ফটো উপলব্ধ
নাম : বেগুয়ারখাতুন সেখ স্বামীর নাম: মফিজুল সেখ বাড়ির নং : n0247 বয়স : 57 লিঙ্গ : মহিলা			নাম : রিজিয়া খাতুন সেখ স্বামীর নাম: আলাউদ্দীন সেখ বাড়ির নং : n0259 বয়স : 70 লিঙ্গ : মহিলা			নাম : সাজাহান সেখ পিতার নাম: মজিদ সেখ বাড়ির নং : n0222 বয়স : 28 লিঙ্গ : পুরুষ		
343	YWL1866078	ফটো উপলব্ধ	344	DWH0404392	ফটো উপলব্ধ	345	YWL1940030	ফটো উপলব্ধ
নাম : সেখ রুমজান পিতার নাম: মজিদ সেখ বাড়ির নং : n0222 বয়স : 32 লিঙ্গ : পুরুষ			নাম : সামসুন নেহার বেগম স্বামীর নাম: মহঃ মহসীন সেখ বাড়ির নং : n0172 বয়স : 75 লিঙ্গ : মহিলা			নাম : মোহাম্মদ নাজির হোসেন সেখ পিতার নাম: মোহাম্মদ জাকির হোসেন সেখ বাড়ির নং : n0204 বয়স : 28 লিঙ্গ : পুরুষ		
346	WB/39/275/207594	ফটো উপলব্ধ	347	YWL2605624	ফটো উপলব্ধ	348	YWL2605616	ফটো উপলব্ধ
নাম : সাহাবুল সেখ পিতার নাম: দাউদ সেখ বাড়ির নং : n0217 বয়স : 53 লিঙ্গ : পুরুষ			নাম : মহঃ মুজাম সেখ পিতার নাম: সেখ সাহাবুল বাড়ির নং : নং 0186 বয়স : 24 লিঙ্গ : পুরুষ			নাম : মহম্মদ মতালেব সেখ পিতার নাম: সেখ সাহাবুল বাড়ির নং : নং 0186 বয়স : 20 লিঙ্গ : পুরুষ		
349	YWL2174803	ফটো উপলব্ধ	350	DWH1747138	ফটো উপলব্ধ	351	YWL1780980	ফটো উপলব্ধ
নাম : সোমেদা খাতুন সেখ স্বামীর নাম: মহঃ মোদাঈয়ার হোসেন বাড়ির নং : n0194 বয়স : 79 লিঙ্গ : মহিলা			নাম : সেখ আমীর হোসেন পিতার নাম: মহঃ মোদাঈয়ার হোসেন বাড়ির নং : n0194 বয়স : 47 লিঙ্গ : পুরুষ			নাম : সুরাইয়া খাতুন স্বামীর নাম: আমির হোসেন সেখ বাড়ির নং : n0194 বয়স : 37 লিঙ্গ : মহিলা		
352	YWL1707579	ফটো উপলব্ধ	353	WB/39/275/207437	ফটো উপলব্ধ	354	YWL1305820	ফটো উপলব্ধ
নাম : বিলকিস বেগম পিতার নাম: মোসারফ হোসেন সেখ বাড়ির নং : n0195 বয়স : 33 লিঙ্গ : মহিলা			নাম : ফেরদৌসীবেগম সেখ স্বামীর নাম: মোসারফ সেখ বাড়ির নং : n0195 বয়স : 56 লিঙ্গ : মহিলা			নাম : নার্গিস বেগম পিতার নাম: মোসারফ হোসেন বাড়ির নং : এন0195 বয়স : 37 লিঙ্গ : মহিলা		
355	DWH2629616	ফটো উপলব্ধ	356	YWL1503895	ফটো উপলব্ধ	357	DWH2209211	ফটো উপলব্ধ
নাম : আসপিয়া খাতুন পিতার নাম: সেখ আসরফ আলি বাড়ির নং : n0003 বয়স : 38 লিঙ্গ : মহিলা			নাম : তুফান সেখ পিতার নাম: মজিদ সেখ বাড়ির নং : এন0000 বয়স : 37 লিঙ্গ : পুরুষ			নাম : মানসুরা বেগম সেখ স্বামীর নাম: সাহাবুল সেখ বাড়ির নং : n0197 বয়স : 46 লিঙ্গ : মহিলা		
358	DWH0403790	ফটো উপলব্ধ	359	WB/39/275/207435	ফটো উপলব্ধ	360	DWH2209070	ফটো উপলব্ধ
নাম : আমেনাখাতুন সেখ পিতার নাম: আহম্মদ সেখ বাড়ির নং : n0198 বয়স : 58 লিঙ্গ : মহিলা			নাম : ইমরান আলী সেখ পিতার নাম: আহম্মদ আলী সেখ বাড়ির নং : n0198 বয়স : 57 লিঙ্গ : পুরুষ			নাম : সামিমা নাসরিন চৌধুরী স্বামীর নাম: কামালউদ্দিন চৌধুরী বাড়ির নং : n0198 বয়স : 44 লিঙ্গ : মহিলা		



361 নাম : নজরুল সেখ পিতার নাম: আরসিদ সেখ বাড়ির নং : n0199 বয়স : 54 লিঙ্গ : পুরুষ	DWH1747419 ফটো উপলব্ধ	362 নাম : লতিফা বেগম সেখ স্বামীর নাম: নজরুল সেখ বাড়ির নং : n0199 বয়স : 47 লিঙ্গ : মহিলা	DWH1747328 ফটো উপলব্ধ	363 নাম : সাহিবা বিবি স্বামীর নাম: মোবারক আলি সেখ বাড়ির নং : n0262 বয়স : 29 লিঙ্গ : মহিলা	YWL1866441 ফটো উপলব্ধ
364 নাম : কাজল বিবি স্বামীর নাম: আনোয়ার আলি সেখ বাড়ির নং : n0262 বয়স : 30 লিঙ্গ : মহিলা	YWL1866433 ফটো উপলব্ধ	365 নাম : সুরাইয়া বেগম পিতার নাম: সেখ মোসারফ হোসেন বাড়ির নং : n0195 বয়স : 28 লিঙ্গ : মহিলা	YWL1866425 ফটো উপলব্ধ	366 নাম : আনোয়ার হোসেন সেখ পিতার নাম: মোহাম্মদ মোদাস্কার হোসেন বাড়ির নং : n0194 বয়স : 57 লিঙ্গ : পুরুষ	YWL2223592 ফটো উপলব্ধ
367 নাম : কবীর সেখ পিতার নাম: মহঃ হোসেন সেখ বাড়ির নং : নং 196 বয়স : 27 লিঙ্গ : পুরুষ	YWL1940014 ফটো উপলব্ধ	368 নাম : মহঃ হোসেন সেখ পিতার নাম: বসির সেখ বাড়ির নং : এন0196 বয়স : 61 লিঙ্গ : পুরুষ	YWL2223253 ফটো উপলব্ধ	369 নাম : হাসনাবানু সেখ স্বামীর নাম: বসির সেখ বাড়ির নং : এন0196 বয়স : 83 লিঙ্গ : মহিলা	YWL2223261 ফটো উপলব্ধ
370 নাম : কাশীরা বেগম স্বামীর নাম: মহঃহোসেন সেখ বাড়ির নং : নং196 বয়স : 48 লিঙ্গ : মহিলা	YWL2497923 ফটো উপলব্ধ	371 নাম : সালেমা খাতুন স্বামীর নাম: খন্দেকার নাজিম আলি বাড়ির নং : নং196 বয়স : 23 লিঙ্গ : মহিলা	YWL2482172 ফটো উপলব্ধ	372 নাম : সেখ আসরফ আলি পিতার নাম: সেখ আসগর আলি বাড়ির নং : n0262 বয়স : 35 লিঙ্গ : পুরুষ	YWL1305580 ফটো উপলব্ধ
373 নাম : মহম্মদ হোসেন সেখ পিতার নাম: মহম্মদ বসির সেখ বাড়ির নং : 197 বয়স : 60 লিঙ্গ : পুরুষ	YWL2223352 ফটো উপলব্ধ	374 নাম : জিন্নাতারা খাতুন পিতার নাম: মহম্মদ জাকির হোসেন বাড়ির নং : এন0204 বয়স : 22 লিঙ্গ : মহিলা	YWL2433621 ফটো উপলব্ধ	375 নাম : নজিফা খাতুন পিতার নাম: নজরুল সেখ বাড়ির নং : এন0000 বয়স : 24 লিঙ্গ : মহিলা	YWL2433639 ফটো উপলব্ধ
376 নাম : লুৎফায়েসা সেখ পিতার নাম: বসির সেখ বাড়ির নং : এন0196 বয়স : 51 লিঙ্গ : মহিলা	DWH0405134 ফটো উপলব্ধ	377 নাম : নাজমুন খাতুন সেখ পিতার নাম: বসির সেখ বাড়ির নং : নং196 বয়স : 52 লিঙ্গ : মহিলা	YWL2223295 ফটো উপলব্ধ	378 নাম : জোরিনা বিবি সেখ স্বামীর নাম: তুফান সেখ বাড়ির নং : মিনাপুর বয়স : 35 লিঙ্গ : মহিলা	YWL2549681 ফটো উপলব্ধ
379 নাম : সুদীপ প্রামানিক পিতার নাম: শশী ভূষণ প্রামানিক বাড়ির নং : নং219 বয়স : 21 লিঙ্গ : পুরুষ	YWL2559417 ফটো উপলব্ধ	380 নাম : মোসাম্মৎ মাসুমা খাতুন স্বামীর নাম: মহম্মদ হাসেম সেখ বাড়ির নং : 197 বয়স : 40 লিঙ্গ : মহিলা	DWH2629665 ফটো উপলব্ধ	381 নাম : আসগর আলি সেখ পিতার নাম: লুৎফায়েসা সেখ বাড়ির নং : n0262 বয়স : 69 লিঙ্গ : পুরুষ	YWL2174431 ফটো উপলব্ধ
382 নাম : মাসুমা খাতুন স্বামীর নাম: সেখ নজরুল ইসলাম বাড়ির নং : N0000 বয়স : 40 লিঙ্গ : মহিলা	DFY2534402 ফটো উপলব্ধ	383 নাম : রাজিয়া খাতুন পিতার নাম: সেখ রাজা বাড়ির নং : N0219 বয়স : 25 লিঙ্গ : মহিলা	YWL2302370 ফটো উপলব্ধ	384 নাম : রাজেস সেখ পিতার নাম: সেখ রাজা বাড়ির নং : এন0219 বয়স : 22 লিঙ্গ : পুরুষ	YWL2584159 ফটো উপলব্ধ
385 নাম : শিল্পী বিবি সেখ স্বামীর নাম: আক্তার আলি সেখ বাড়ির নং : N0396 বয়স : 28 লিঙ্গ : মহিলা	YWL2302347 ফটো উপলব্ধ	386 নাম : হাসিবা খাতুন পিতার নাম: আব্দুল হাসিব মন্ডল বাড়ির নং : N0247 বয়স : 25 লিঙ্গ : মহিলা	YWL2077253 ফটো উপলব্ধ	387 নাম : মমতাজ বেগম সেখ স্বামীর নাম: সেখ রফিকুল ইসলাম বাড়ির নং : N0136 বয়স : 56 লিঙ্গ : মহিলা	YWL2302214 ফটো উপলব্ধ
388 নাম : সেখ নাসিমউদ্দিন পিতার নাম: সেখ মতিয়ার রহমান বাড়ির নং : N0247 বয়স : 24 লিঙ্গ : পুরুষ	YWL2302271 ফটো উপলব্ধ	389 নাম : মমতাজ খাতুন স্বামীর নাম: ইমরান আলী সেখ বাড়ির নং : N0015 বয়স : 49 লিঙ্গ : মহিলা	RPB1381771 ফটো উপলব্ধ	390 নাম : সেখ নজরুল ইসলাম পিতার নাম: সেখ আব্দুল কাসেম বাড়ির নং : n0194 বয়স : 49 লিঙ্গ : পুরুষ	DWH1747534 ফটো উপলব্ধ



391	YWL1427350	ফটো উপলব্ধ	392	YWL2223378	ফটো উপলব্ধ	393	YWL2572709	ফটো উপলব্ধ
নাম : সরবর আলি সেখ পিতার নাম: আসগর আলি সেখ বাড়ির নং : n0262 বয়স : 42 লিঙ্গ : পুরুষ			নাম : গোনের বিবি স্বামীর নাম: মজিত সেখ বাড়ির নং : n0222 বয়স : 42 লিঙ্গ : মহিলা			নাম : সেলিমা বিবি স্বামীর নাম: সেখ রমজান বাড়ির নং : এন0222 বয়স : 23 লিঙ্গ : মহিলা		
394	YWL2605152	ফটো উপলব্ধ	395	YWL2223634	ফটো উপলব্ধ	396	DWH2444313	ফটো উপলব্ধ
নাম : ইয়াদ আলি রসুল পিতার নাম: শুকুর আলি সেখ বাড়ির নং : 222 বয়স : 20 লিঙ্গ : পুরুষ			নাম : হাসিবউদ্দিন সেখ পিতার নাম: নাজির সেখ বাড়ির নং : N0003 বয়স : 72 লিঙ্গ : পুরুষ			নাম : রহিম সেখ পিতার নাম: কাশেম সেখ বাড়ির নং : n0338 বয়স : 39 লিঙ্গ : পুরুষ		
397	DWH2370369	ফটো উপলব্ধ	398	DRW2487015	ফটো উপলব্ধ	399	WB/39/275/207566	ফটো উপলব্ধ
নাম : সৈয়দ ইমানুল ইসলাম পিতার নাম: সৈয়দ হারুনুল ইসলাম বাড়ির নং : পশ্চিম বোহার বয়স : 38 লিঙ্গ : পুরুষ			নাম : তানজিলা খাতুন স্বামীর নাম: সৈয়দ আজিজুল ইসলাম বাড়ির নং : এন0213 বয়স : 40 লিঙ্গ : মহিলা			নাম : ফজলেয়ারাবেগম সৈয়দ স্বামীর নাম: হারুনুল সৈয়দ বাড়ির নং : n0212 বয়স : 75 লিঙ্গ : মহিলা		
400	YWL2174548	ফটো উপলব্ধ	401	DWH2370351	ফটো উপলব্ধ	402	YWL2223444	ফটো উপলব্ধ
নাম : আনসুরা বেগম সৈয়দ স্বামীর নাম: সৈয়দ মনিরুল ইসলাম সৈয়দ বাড়ির নং : n0212 বয়স : 39 লিঙ্গ : মহিলা			নাম : সৈয়দ আজিজুল ইসলাম পিতার নাম: সৈয়দ হারুনুল ইসলাম বাড়ির নং : n0212 বয়স : 41 লিঙ্গ : পুরুষ			নাম : সৈয়দ মমতাজ বেগম স্বামীর নাম: সৈয়দ রিয়াজুল ইসলাম বাড়ির নং : n0212 বয়স : 63 লিঙ্গ : মহিলা		
403	YWL1120294	ফটো উপলব্ধ	404	YWL2569994	ফটো উপলব্ধ	405	YWL1305499	ফটো উপলব্ধ
নাম : সৈয়দ সফিকুল ইসলাম পিতার নাম: সৈয়দ রিয়াজুল ইসলাম বাড়ির নং : n0212 বয়স : 38 লিঙ্গ : পুরুষ			নাম : সুফিয়া খাতুন স্বামীর নাম: কাজী আবরার হোসেন বাড়ির নং : n0224 বয়স : 72 লিঙ্গ : মহিলা			নাম : সাহানা জ বেগম কাজী পিতার নাম: কাজী আবরার হোসেন বাড়ির নং : n0224 বয়স : 49 লিঙ্গ : মহিলা		
406	YWL2395895	ফটো উপলব্ধ	407	YWL2433662	ফটো উপলব্ধ	408	YWL2433670	ফটো উপলব্ধ
নাম : খন্দেকার নাসিম পারভেজ মায়ের নাম: সাহানা জ বেগম কাজী বাড়ির নং : এন 0228 বয়স : 23 লিঙ্গ : পুরুষ			নাম : মুন্সী জেমিমা বেগম পিতার নাম: মুন্সী মোসাদ্দেক হোসেন বাড়ির নং : এন0286 বয়স : 22 লিঙ্গ : মহিলা			নাম : তোবারক হোসেন পিতার নাম: আব্দুল ইসরাইল বাড়ির নং : এন0000 বয়স : 31 লিঙ্গ : পুরুষ		
409	YWL2075653	ফটো উপলব্ধ	410	DWH0311944	ফটো উপলব্ধ	411	ZUM1926955	ফটো উপলব্ধ
নাম : ওয়াসমিন বেগম পিতার নাম: মুন্সী মোসাদ্দেক হোসেন বাড়ির নং : এন0286 বয়স : 27 লিঙ্গ : মহিলা			নাম : মুন্সী মোসাদ্দেক হোসেন পিতার নাম: মুন্সী সাজ্জাদ হোসেন বাড়ির নং : n0286 বয়স : 55 লিঙ্গ : পুরুষ			নাম : সীমা মুরমু মায়ের নাম: সুন্দরী মুরমু বাড়ির নং : এন0228 বয়স : 29 লিঙ্গ : মহিলা		
412	UWX2398691	ফটো উপলব্ধ	413	UHG1677533	ফটো উপলব্ধ	414	YWL2624229	ফটো উপলব্ধ
নাম : ফিরোজা খাতুন স্বামীর নাম: সেখ সিরাজ বাড়ির নং : এন0182 বয়স : 30 লিঙ্গ : মহিলা			নাম : পূজা সাউ পিতার নাম: কার্তিক সাউ বাড়ির নং : এন0089 বয়স : 33 লিঙ্গ : মহিলা			নাম : মহিরুদ্দিন সেখ পিতার নাম: আব্দুল হক সেখ বাড়ির নং : নং175 বয়স : 53 লিঙ্গ : পুরুষ		
415	RVU1350123	ফটো উপলব্ধ	416	YWL1970672	ফটো উপলব্ধ	417	NEY2496396	ফটো উপলব্ধ
নাম : কনিকা পরামানিক পিতার নাম: বণমালী পরামানিক বাড়ির নং : এন0218 বয়স : 34 লিঙ্গ : মহিলা			নাম : ঝিলিক শিকদার স্বামীর নাম: জাহেদী হাসান শিকদার বাড়ির নং : এন0000 বয়স : 29 লিঙ্গ : মহিলা			নাম : রুমা মিস্ত্রি স্বামীর নাম: গোপাল হালদার বাড়ির নং : এন012 বয়স : 25 লিঙ্গ : মহিলা		
418	YWL2629772	ফটো উপলব্ধ	419	YWL2629780	ফটো উপলব্ধ	420	YWL1427228	ফটো উপলব্ধ
নাম : নাসিমা খাতুন পিতার নাম: কামাল সেখ বাড়ির নং : এন0012 বয়স : 22 লিঙ্গ : মহিলা			নাম : সায়াবাবানু খাতুন পিতার নাম: জামাল সেখ বাড়ির নং : এন0012 বয়স : 21 লিঙ্গ : মহিলা			নাম : টিয়া সর্দার স্বামীর নাম: সঞ্জয় সর্দার বাড়ির নং : এন0000 বয়স : 35 লিঙ্গ : মহিলা		



421	YWL2635597	ফটো উপলব্ধ	422	YWL2631661	ফটো উপলব্ধ	423	YWL2631695	ফটো উপলব্ধ
নাম : শুভ সাউ পিতার নাম: বিকাশ সাউ বাড়ির নং : এন0176 বয়স : 21 লিঙ্গ : পুরুষ			নাম : সমিম সেখ মায়ের নাম: মাহমুদা খাতুন বাড়ির নং : এন0279 বয়স : 19 লিঙ্গ : পুরুষ			নাম : বিশাল প্রামাণিক পিতার নাম: গোপাল প্রামাণিক বাড়ির নং : এন0169 বয়স : 19 লিঙ্গ : পুরুষ		
424	YWL2640696	ফটো উপলব্ধ	425	YWL2642627	ফটো উপলব্ধ	426	YWL2649457	ফটো উপলব্ধ
নাম : সুদীপা কুণ্ডু পিতার নাম: পার্থ কুণ্ডু বাড়ির নং : এন0171 বয়স : 20 লিঙ্গ : মহিলা			নাম : সাহানা চৌধুরী পিতার নাম: সামসুদ্দিন চৌধুরী বাড়ির নং : এন0200 বয়স : 19 লিঙ্গ : মহিলা			নাম : তানিয়া সুলতানা পিতার নাম: চৌধুরী জামালউদ্দিন বাড়ির নং : এন0200 বয়স : 19 লিঙ্গ : মহিলা		
427	YWL2670131	ফটো উপলব্ধ	428	YWL2671790	ফটো উপলব্ধ			
নাম : মালা খাতুন স্বামীর নাম: সাবির সেখ বাড়ির নং : নং019 বয়স : 23 লিঙ্গ : মহিলা			নাম : নাজিমা খাতুন স্বামীর নাম: রাইহান সেখ বাড়ির নং : 0089 বয়স : 20 লিঙ্গ : মহিলা					





নির্বাচক সংখ্যার সারসংক্ষেপ :

A) নির্বাচকের সংখ্যা :

	নির্বাচক তালিকার প্রকৃতি	নির্বাচক তালিকার পরিচিতি :	নির্বাচকের সংখ্যা :				
			পুরুষ	মহিলা	তৃতীয় লিঙ্গ	মোট	
I	মূল তালিকা	মূল তালিকা	বিশেষ নিবিড় সংশোধন ২০২৬ এর চূড়ান্ত ভোটার তালিকার সহিত 09-04-2026 তারিখ অবধি সংশোধিত নির্বাচক তালিকা	217	211	0	428
II	1- সংযোজন তালিকা	সংযোজনী 1	বিশেষ সংক্ষিপ্ত সংশোধন 2026	0	0	0	0
		সংযোজনী 2	ধারাবাহিক সংশোধন 2026	0	0	0	0
			মোট	0	0	0	0
III	2- বিয়োজন তালিকা	সংযোজনী 1	বিশেষ সংক্ষিপ্ত সংশোধন 2026	0	0	0	0
		সংযোজনী 2	ধারাবাহিক সংশোধন 2026	0	0	0	0
			মোট	0	0	0	0
IV	'লিঙ্গ ক্ষেত্রের' পরিবর্তনের কারণে পার্থক্য			0	0	0	0
V	বিচারপ্রক্রিয়ার অধীনস্থ			0	0	0	0
VI	বিচার বিভাগীয় আধিকারিক কর্তৃক বিচারপূর্বক নিষ্পত্তির পর বিয়োজিত			32	17	0	49
নির্বাচকের মোট সংখ্যা (I+II-III+IV-V-VI)				185	194	0	379

B) ক্রটি সংশোধনের সংখ্যা :

নির্বাচক তালিকার প্রকৃতি	নির্বাচক তালিকার পরিচিতি :	ক্রটি সংশোধনের সংখ্যা :
সংযোজনী 1	বিশেষ সংক্ষিপ্ত সংশোধন 2026	0
সংযোজনী 2	ধারাবাহিক সংশোধন 2026	0
	মোট	0

নির্বাচক নিবন্ধন আধিকারিকের স্বাক্ষর

E-মৃত, S-স্থানান্তরিত, R-একাধিকবার অন্তর্ভুক্ত, M-নিখোঁজ, Q-যোগ্য নহে