



নির্বাচক তালিকা 2026 S25 পশ্চিমবঙ্গ

বিধানসভা নির্বাচনক্ষেত্রের নং, নাম ও সংরক্ষণের স্থিতি : 265 - মেমারি (সাধারণ)		অংশ নং : 122																			
বিধানসভা নির্বাচনক্ষেত্রটি যে লোকসভা নির্বাচনক্ষেত্রের / ক্ষেত্রসমূহের অন্তর্ভুক্ত তার নং, নাম ও সংরক্ষণ স্থিতি : 38 - বর্ধমান পূর্ব (তপশীলি জাতি)																					
1. সংশোধনের পূর্ণ বিবরণ																					
সংশোধনের বৎসর :	2026	নির্বাচক তালিকার পরিচিতি : বিশেষ নিবিড় সংশোধন ২০২৬ এর চূড়ান্ত ভোটার তালিকার সহিত 09-04-2026 তারিখ অবধি সংশোধিত নির্বাচক তালিকা																			
ভিত্তি তারিখ :	01-01-2026																				
সংশোধনের প্রকৃতি :	ধারাবাহিক সংশোধন 2026																				
প্রকাশনার তারিখ :	09-04-2026																				
2. অংশ ও নির্বাচনী এলাকার পূর্ণ বিবরণ :																					
অংশের ভাগ নং ও নাম :																					
1-চাকনাড়া(পূর্ব) ও মথুরানগর		<table style="width: 100%; border-collapse: collapse;"> <tr> <td style="width: 60%;">প্রধান শহর/গ্রাম</td> <td>: চাক নাড়া</td> </tr> <tr> <td>ওয়ার্ড</td> <td>:</td> </tr> <tr> <td>থানা</td> <td>: মেমারী</td> </tr> <tr> <td>গ্রাম পঞ্চগায়েত</td> <td>: নিমো-১</td> </tr> <tr> <td>ব্লক</td> <td>: মেমারী-১</td> </tr> <tr> <td>মহকুমা</td> <td>: বর্ধমান সদর (দক্ষিণ)</td> </tr> <tr> <td>জেলা</td> <td>: পূর্ব বর্ধমান</td> </tr> <tr> <td>পিন</td> <td>: 713151</td> </tr> </table>				প্রধান শহর/গ্রাম	: চাক নাড়া	ওয়ার্ড	:	থানা	: মেমারী	গ্রাম পঞ্চগায়েত	: নিমো-১	ব্লক	: মেমারী-১	মহকুমা	: বর্ধমান সদর (দক্ষিণ)	জেলা	: পূর্ব বর্ধমান	পিন	: 713151
প্রধান শহর/গ্রাম	: চাক নাড়া																				
ওয়ার্ড	:																				
থানা	: মেমারী																				
গ্রাম পঞ্চগায়েত	: নিমো-১																				
ব্লক	: মেমারী-১																				
মহকুমা	: বর্ধমান সদর (দক্ষিণ)																				
জেলা	: পূর্ব বর্ধমান																				
পিন	: 713151																				
3. ভোট গ্রহন কেন্দ্রের পূর্ণ বিবরণ :																					
ভোট গ্রহন কেন্দ্রের নং, নাম :		ভোট গ্রহন কেন্দ্রের শ্রেণী :		গ্রামীণ																	
122 - চাকনাড়া প্রাথমিক বিদ্যালয়		এই অংশে সহায়ক ভোটগ্রহন কেন্দ্রের সংখ্যা		0																	
ভোট গ্রহন কেন্দ্রের ঠিকানা :		:																			
চাকনাড়া প্রাথমিক বিদ্যালয়, রুম নং-১, চাকনাড়া																					
4. নির্বাচকের সংখ্যা :																					
প্রথম ক্রমিক নং	শেষ ক্রমিক নং	মোট সংখ্যা																			
		পুরুষ	মহিলা	তৃতীয় লিঙ্গ	মোট																
1	1018	464	487	0	951																

নির্বাচক নিবন্ধন আধিকারিকের স্বাক্ষর

Nazri Naksha

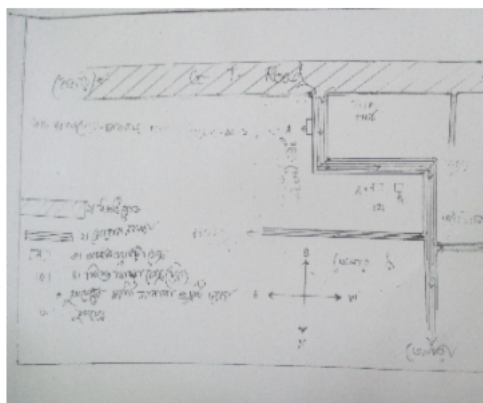

Google Map View



Polling Station Building Front View



Polling Station Front View



Cad View

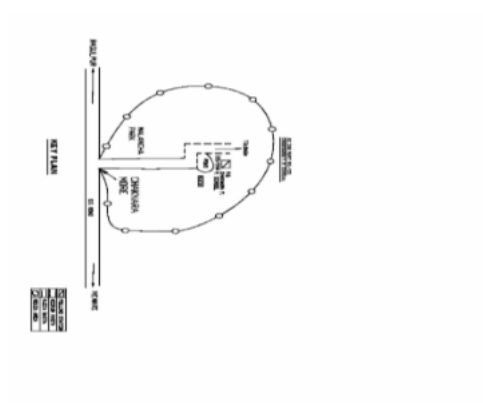

Key MAP View

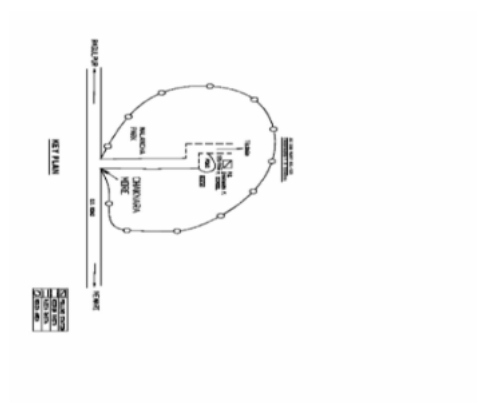

বিধানসভা নির্বাচনক্ষেত্রের নং, নাম : 265-মেমোরি
ভাগ নং, নাম : 1-চাকনারা(পূর্ব) ও মথুরানগর

1 নাম : নন্দরানী অধিকারী স্বামীর নাম: সত্যপদ অধিকারী বাড়ির নং : n0177 বয়স : 79 লিঙ্গ : মহিলা	WB/39/275/474389	2 নাম : স্বপ্না অধিকারী স্বামীর নাম: নিশীথরঞ্জন অধিকারী বাড়ির নং : n0178 বয়স : 44 লিঙ্গ : মহিলা	DWH2288157	3 নাম : অনিমা হাজরা স্বামীর নাম: সুশান্ত হাজরা বাড়ির নং : n0178 বয়স : 61 লিঙ্গ : মহিলা	RPB0494401
4 নাম : নিশীথরঞ্জন অধিকারী পিতার নাম: সত্যনারায়ন অধিকারী বাড়ির নং : n0178 বয়স : 50 লিঙ্গ : পুরুষ	WB/39/275/474204	5 নাম : করুণাময়ী অধিকারী স্বামীর নাম: সত্যনারায়ন অধিকারী বাড়ির নং : n0178 বয়স : 82 লিঙ্গ : মহিলা	WB/39/275/474310	6 নাম : মলয় অধিকারী পিতার নাম: সত্যপদ অধিকারী বাড়ির নং : n0177 বয়স : 62 লিঙ্গ : পুরুষ	WB/39/275/474445
7 নাম : সুমন্ত অধিকারী পিতার নাম: মলয় অধিকারী বাড়ির নং : N0177 বয়স : 27 লিঙ্গ : পুরুষ	RPB2044345	8 নাম : অর্ঘ্যদীপ অধিকারী পিতার নাম: অসিতরঞ্জন আধিকারী বাড়ির নং : n0178 বয়স : 26 লিঙ্গ : পুরুষ	RPB2044519	9 নাম : সরোজ কুমার অধিকারী পিতার নাম: সত্যপদ অধিকারী বাড়ির নং : n0177 বয়স : 64 লিঙ্গ : পুরুষ	RPB2331544
10 নাম : চন্দনা অধিকারী স্বামীর নাম: সরোজ কুমার অধিকারী বাড়ির নং : n0177 বয়স : 56 লিঙ্গ : মহিলা	DWH0945360	11 নাম : সুভ্রদীপ অধিকারী পিতার নাম: নিশীথ রঞ্জন অধিকারী বাড়ির নং : এন0178 বয়স : 24 লিঙ্গ : পুরুষ	RPB2271856	12 নাম : পূর্ণিমা বৈরাগ্য(অধিকারী) স্বামীর নাম: মলয় অধিকারী বাড়ির নং : n0177 বয়স : 49 লিঙ্গ : মহিলা	DWH1530831
13 নাম : মনিকা অধিকারী স্বামীর নাম: অসিত রঞ্জন অধিকারী বাড়ির নং : n0178 বয়স : 46 লিঙ্গ : মহিলা	DWH1531078	14 নাম : অসিত রঞ্জন অধিকারী পিতার নাম: সত্যনারায়ন অধিকারী বাড়ির নং : n0178 বয়স : 57 লিঙ্গ : পুরুষ	WB/39/275/474211	15 নাম : যুথিকা দাস স্বামীর নাম: কাশী নাথ দাস বাড়ির নং : n0113 বয়স : 45 লিঙ্গ : মহিলা	WB/39/275/474551
16 নাম : রিংকি কর্মকার স্বামীর নাম: রবীন কর্মকার বাড়ির নং : n0114 বয়স : 39 লিঙ্গ : মহিলা	RPB1891019	17 নাম : সুকদেব কর্মকার পিতার নাম: সাধন কর্মকার বাড়ির নং : n0134 বয়স : 29 লিঙ্গ : পুরুষ	RPB1891001	18 নাম : বাসুদেব কর্মকার পিতার নাম: পরেশ কর্মকার বাড়ির নং : n0130 বয়স : 29 লিঙ্গ : পুরুষ	RPB1890888
19 নাম : পূর্ণদাস কর্মকার পিতার নাম: দীপক কর্মকার বাড়ির নং : n0131 বয়স : 28 লিঙ্গ : পুরুষ	RPB1890870	20 নাম : রাধিক কর্মকার পিতার নাম: রবীন কর্মকার বাড়ির নং : n0123 বয়স : 28 লিঙ্গ : মহিলা	RPB1890979	21 নাম : শ্যামল মিত্র পিতার নাম: মিলিন মিত্র বাড়ির নং : n0114 বয়স : 38 লিঙ্গ : পুরুষ	RPB1890763
22 নাম : প্রতাপ কর্মকার পিতার নাম: রবীন কর্মকার বাড়ির নং : N0123 বয়স : 26 লিঙ্গ : পুরুষ	RPB2032753	23 নাম : অপরাধা কর্মকার স্বামীর নাম: বাসুদেব কর্মকার বাড়ির নং : নং 130 বয়স : 29 লিঙ্গ : মহিলা	RVU2136133	24 নাম : সাথী কর্মকার স্বামীর নাম: সুমন কর্মকার বাড়ির নং : নং 112 বয়স : 25 লিঙ্গ : মহিলা	IMW2111771
25 নাম : অমিত কর্মকার পিতার নাম: অরুণ কর্মকার বাড়ির নং : নং 133 বয়স : 23 লিঙ্গ : পুরুষ	RPB2331429	26 নাম : দোলন কর্মকার স্বামীর নাম: গুরুপদ কর্মকার বাড়ির নং : N0024 বয়স : 24 লিঙ্গ : মহিলা	RPB2271781	27 নাম : মালতী কর্মকার পিতার নাম: কমল কর্মকার বাড়ির নং : n0026 বয়স : 56 লিঙ্গ : মহিলা	RPB2459295
28 নাম : শ্রীকান্ত কর্মকার পিতার নাম: দিলীপ কর্মকার বাড়ির নং : n0139 বয়স : 21 লিঙ্গ : পুরুষ	RPB2483071	29 নাম : গঙ্গা কর্মকার স্বামীর নাম: বাবু কর্মকার বাড়ির নং : n0115 বয়স : 29 লিঙ্গ : মহিলা	RPB1891027	30 নাম : রাজু কর্মকার পিতার নাম: ননী কর্মকার বাড়ির নং : n0141 বয়স : 39 লিঙ্গ : পুরুষ	DWH2663185

31 নাম : পলাশ কর্মকার পিতার নাম: প্রদীপ কর্মকার বাড়ির নং : এন0190 বয়স : 21 লিঙ্গ : পুরুষ	RPB2488419 ফটো উপলব্ধ	32 নাম : স্বপন কর্মকার পিতার নাম: কমল কর্মকার বাড়ির নং : n0026 বয়স : 30 লিঙ্গ : পুরুষ	RPB1891050 ফটো উপলব্ধ	33 নাম : বিজন কর্মকার পিতার নাম: বিকাশ কর্মকার বাড়ির নং : এন0113 বয়স : 21 লিঙ্গ : পুরুষ	RPB2496206 ফটো উপলব্ধ
34 নাম : পূর্ণিমা কর্মকার স্বামীর নাম: বরুণ কর্মকার বাড়ির নং : n0133 বয়স : 47 লিঙ্গ : মহিলা	RPB2501047 ফটো উপলব্ধ	35 নাম : রবিরানী কর্মকার স্বামীর নাম: সুবল কর্মকার বাড়ির নং : n0134 বয়স : 70 লিঙ্গ : মহিলা	RPB2180628 ফটো উপলব্ধ	36 নাম : আশীষ কর্মকার পিতার নাম: সুদেব কর্মকার বাড়ির নং : n0121 বয়স : 55 লিঙ্গ : পুরুষ	RPB2188001 ফটো উপলব্ধ
37 নাম : সোমা কর্মকার স্বামীর নাম: তরুণ কর্মকার বাড়ির নং : n0124 বয়স : 34 লিঙ্গ : মহিলা	RPB1603547 ফটো উপলব্ধ	38 নাম : অভিজিৎ কর্মকার পিতার নাম: বিশ্বজিৎ কর্মকার বাড়ির নং : এন0157 বয়স : 27 লিঙ্গ : পুরুষ	RPB2097749 ফটো উপলব্ধ	39 নাম : জয়ন্ত কর্মকার পিতার নাম: সন্তু কর্মকার বাড়ির নং : এন0139 বয়স : 25 লিঙ্গ : পুরুষ	RPB2097723 ফটো উপলব্ধ
40 নাম : ছোট্ট কর্মকার পিতার নাম: প্রবির কর্মকার বাড়ির নং : এন01৫১ বয়স : 26 লিঙ্গ : পুরুষ	RPB2097715 ফটো উপলব্ধ	41 নাম : টিয়া হাজারা স্বামীর নাম: সুখদেব হাজারা বাড়ির নং : এন0১১৩ বয়স : 26 লিঙ্গ : মহিলা	RPB2097657 ফটো উপলব্ধ	42 নাম : সুমন কর্মকার পিতার নাম: অসীম কর্মকার বাড়ির নং : এন0109 বয়স : 28 লিঙ্গ : পুরুষ	RPB2097608 ফটো উপলব্ধ
43 নাম : সনু শর্মা পিতার নাম: কেদার শর্মা বাড়ির নং : এন0141 বয়স : 33 লিঙ্গ : পুরুষ	RPB1807478 ফটো উপলব্ধ	44 নাম : রাজেশ শর্মা পিতার নাম: কেদার শর্মা বাড়ির নং : এন0141 বয়স : 34 লিঙ্গ : পুরুষ	RPB1807460 ফটো উপলব্ধ	45 নাম : মনু শর্মা পিতার নাম: কেদার শর্মা বাড়ির নং : এন0141 বয়স : 28 লিঙ্গ : পুরুষ	RPB2337806 ফটো উপলব্ধ
46 নাম : বাসন্তী কর্মকার(লোহার) স্বামীর নাম: সমর কর্মকার বাড়ির নং : N0136 বয়স : 33 লিঙ্গ : মহিলা	RPB2044444 ফটো উপলব্ধ	47 নাম : সাধী কর্মকার স্বামীর নাম: প্রতাপ কর্মকার বাড়ির নং : নং123 বয়স : 23 লিঙ্গ : মহিলা	RPB2331502 ফটো উপলব্ধ	48 নাম : সুদীপ কর্মকার পিতার নাম: দীপক কর্মকার বাড়ির নং : নং 0131 বয়স : 23 লিঙ্গ : পুরুষ	RPB2331437 ফটো উপলব্ধ
49 নাম : গীতা কর্মকার পিতার নাম: অরুণ কর্মকার বাড়ির নং : এন0১১৫ বয়স : 23 লিঙ্গ : মহিলা	RPB2331304 ফটো উপলব্ধ	50 নাম : শান্তি শর্মা স্বামীর নাম: রাজেশ শর্মা বাড়ির নং : এন0141 বয়স : 31 লিঙ্গ : মহিলা	RPB2337814 ফটো উপলব্ধ	51 নাম : বিজয় কর্মকার পিতার নাম: কাজল কর্মকার বাড়ির নং : এন0190 বয়স : 22 লিঙ্গ : পুরুষ	RPB2436590 ফটো উপলব্ধ
52 নাম : শঙ্কর কর্মকার পিতার নাম: কার্তিক কর্মকার বাড়ির নং : এন0172 বয়স : 22 লিঙ্গ : পুরুষ	RPB2436608 ফটো উপলব্ধ	53 নাম : বাপন কর্মকার পিতার নাম: কচি কর্মকার বাড়ির নং : এন00 বয়স : 22 লিঙ্গ : পুরুষ	RPB2436616 ফটো উপলব্ধ	54 নাম : গৌরব কর্মকার পিতার নাম: গৌরাজ কর্মকার বাড়ির নং : এন000 বয়স : 23 লিঙ্গ : পুরুষ	RPB2440097 ফটো উপলব্ধ
55 নাম : সরস্বতী কর্মকার স্বামীর নাম: স্বপ্ন কর্মকার বাড়ির নং : এন0026 বয়স : 23 লিঙ্গ : মহিলা	RPB2440113 ফটো উপলব্ধ	56 নাম : সুব্রত দাস মায়ের নাম: যুধিকা দাস বাড়ির নং : N0113 বয়স : 24 লিঙ্গ : পুরুষ	RPB2272136 ফটো উপলব্ধ	57 নাম : সনৎ কর্মকার পিতার নাম: সঞ্জীত কর্মকার বাড়ির নং : এন00 বয়স : 22 লিঙ্গ : পুরুষ	RPB2440436 ফটো উপলব্ধ
58 নাম : সৌমেন কর্মকার পিতার নাম: মোংগল কর্মকার বাড়ির নং : এন000 বয়স : 22 লিঙ্গ : পুরুষ	RPB2440816 ফটো উপলব্ধ	59 নাম : তপন কর্মকার পিতার নাম: কমল কর্মকার বাড়ির নং : এন0026 বয়স : 34 লিঙ্গ : পুরুষ	RPB1507862 ফটো উপলব্ধ	60 নাম : পিঙ্কি কর্মকার স্বামীর নাম: মনু কর্মকার বাড়ির নং : N0115 বয়স : 30 লিঙ্গ : মহিলা	RPB2032761 ফটো উপলব্ধ



61 নাম : রঞ্জনা কর্মকার স্বামীর নাম: তপন কর্মকার বাড়ির নং : এন000 বয়স : 28 লিঙ্গ : মহিলা	RPB2097756 ফটো উপলব্ধ	62 নাম : দুর্বকমল কর্মকার পিতার নাম: কে.শ.ট. কর্মকার বাড়ির নং : এন0026 বয়স : 61 লিঙ্গ : পুরুষ	RPB2459303 ফটো উপলব্ধ	63 নাম : রবি কর্মকার পিতার নাম: হাবু কর্মকার বাড়ির নং : n0115 বয়স : 58 লিঙ্গ : পুরুষ	DWH0946137 ফটো উপলব্ধ
64 নাম : কল্পনা কর্মকার স্বামীর নাম: সুকুমার কর্মকার বাড়ির নং : n0189 বয়স : 57 লিঙ্গ : মহিলা	RPB2173110 ফটো উপলব্ধ	65 নাম : কাজল কর্মকার স্বামীর নাম: অসীম কর্মকার বাড়ির নং : n0109 বয়স : 45 লিঙ্গ : মহিলা	RPB2187979 ফটো উপলব্ধ	66 নাম : অপর্ণা কর্মকার স্বামীর নাম: আশীষ কর্মকার বাড়ির নং : n0121 বয়স : 43 লিঙ্গ : মহিলা	DWH2527414 ফটো উপলব্ধ
67 নাম : লক্ষী কর্মকার স্বামীর নাম: রামপদ কর্মকার বাড়ির নং : n0172 বয়স : 60 লিঙ্গ : মহিলা	RPB2178994 ফটো উপলব্ধ	68 নাম : দীপক কর্মকার পিতার নাম: বিজয় কর্মকার বাড়ির নং : n0131 বয়স : 54 লিঙ্গ : পুরুষ	DWH0945576 ফটো উপলব্ধ	69 নাম : মিতুন কর্মকার পিতার নাম: সামু কর্মকার বাড়ির নং : n0190 বয়স : 52 লিঙ্গ : পুরুষ	RPB2187953 ফটো উপলব্ধ
70 নাম : মলিনা কর্মকার স্বামীর নাম: নরেন কর্মকার বাড়ির নং : n0136 বয়স : 56 লিঙ্গ : মহিলা	RPB2179877 ফটো উপলব্ধ	71 নাম : হারু কর্মকার পিতার নাম: বিজয় কর্মকার বাড়ির নং : n0131 বয়স : 58 লিঙ্গ : পুরুষ	RPB2183770 ফটো উপলব্ধ	72 নাম : কল্পনা কর্মকার স্বামীর নাম: দীপক কর্মকার বাড়ির নং : n0131 বয়স : 49 লিঙ্গ : মহিলা	RPB2183788 ফটো উপলব্ধ
73 নাম : নারান কর্মকার পিতার নাম: ফনি কর্মকার বাড়ির নং : n0136 বয়স : 61 লিঙ্গ : পুরুষ	RPB2187946 ফটো উপলব্ধ	74 নাম : সমর কর্মকার পিতার নাম: নারান কর্মকার বাড়ির নং : n0136 বয়স : 40 লিঙ্গ : পুরুষ	RPB1285931 ফটো উপলব্ধ	75 নাম : শঙ্কর কর্মকার পিতার নাম: সঞ্জয় কর্মকার বাড়ির নং : N0171 বয়স : 24 লিঙ্গ : পুরুষ	RPB2271815 ফটো উপলব্ধ
76 নাম : লক্ষী কর্মকার স্বামীর নাম: সাধন কর্মকার বাড়ির নং : N00 বয়স : 50 লিঙ্গ : মহিলা	RPB2272102 ফটো উপলব্ধ	77 নাম : দীনেশ কর্মকার পিতার নাম: নেপাল কর্মকার বাড়ির নং : এন০১৬৭ বয়স : 26 লিঙ্গ : পুরুষ	RPB2331346 ফটো উপলব্ধ	78 নাম : সাগর কর্মকার পিতার নাম: দেবশীষ কর্মকার বাড়ির নং : n0172 বয়স : 27 লিঙ্গ : পুরুষ	RPB2044584 ফটো উপলব্ধ
79 নাম : সন্তোষী কর্মকার স্বামীর নাম: বাপ্পা কর্মকার বাড়ির নং : এন0157 বয়স : 29 লিঙ্গ : মহিলা	RPB2044501 ফটো উপলব্ধ	80 নাম : অপর্ণা কর্মকার স্বামীর নাম: রঞ্জিত কর্মকার বাড়ির নং : n0172 বয়স : 27 লিঙ্গ : মহিলা	RPB2044352 ফটো উপলব্ধ	81 নাম : পিউ কর্মকার স্বামীর নাম: পিন্টু কর্মকার বাড়ির নং : n0115 বয়স : 27 লিঙ্গ : মহিলা	RPB2044337 ফটো উপলব্ধ
82 নাম : দেবনাথ কর্মকার পিতার নাম: সুকুমার কর্মকার বাড়ির নং : n0189 বয়স : 31 লিঙ্গ : পুরুষ	RPB1603653 ফটো উপলব্ধ	83 নাম : রনজিৎ কর্মকার পিতার নাম: রামপদ কর্মকার বাড়ির নং : n0172 বয়স : 35 লিঙ্গ : পুরুষ	RPB1286095 ফটো উপলব্ধ	84 নাম : অসীমা কর্মকার স্বামীর নাম: রাজু কর্মকার বাড়ির নং : n0141 বয়স : 38 লিঙ্গ : মহিলা	RPB1285964 ফটো উপলব্ধ
85 নাম : নিরাপদ কর্মকার পিতার নাম: যাদব কর্মকার বাড়ির নং : n0163 বয়স : 71 লিঙ্গ : পুরুষ	RPB2187961 ফটো উপলব্ধ	86 নাম : অজিত কর্মকার পিতার নাম: সুদেব কর্মকার বাড়ির নং : n0121 বয়স : 60 লিঙ্গ : পুরুষ	RPB2182053 ফটো উপলব্ধ	87 নাম : সাধন কর্মকার পিতার নাম: সুবল কর্মকার বাড়ির নং : n0134 বয়স : 57 লিঙ্গ : পুরুষ	RPB2180677 ফটো উপলব্ধ
88 নাম : ছায়া কর্মকার স্বামীর নাম: সন্তু কর্মকার বাড়ির নং : n0139 বয়স : 48 লিঙ্গ : মহিলা	RPB2176055 ফটো উপলব্ধ	89 নাম : সুলেখা কর্মকার স্বামীর নাম: রঞ্জিত কর্মকার বাড়ির নং : n0121 বয়স : 44 লিঙ্গ : মহিলা	DWH1531193 ফটো উপলব্ধ	90 নাম : কনিকা কর্মকার স্বামীর নাম: অজিত কর্মকার বাড়ির নং : n0121 বয়স : 53 লিঙ্গ : মহিলা	DWH2751345 ফটো উপলব্ধ



91	WB/39/275/474523	ফটো উপলব্ধ	92	WB/39/275/474425	ফটো উপলব্ধ	93	WB/39/275/474409	ফটো উপলব্ধ
নাম : ভারতী কর্মকার স্বামীর নাম: সুজয় কর্মকার বাড়ির নং : n0118 বয়স : 51 লিঙ্গ : মহিলা			নাম : সুজয় কর্মকার পিতার নাম: নারায়ন কর্মকার বাড়ির নং : n0118 বয়স : 56 লিঙ্গ : পুরুষ			নাম : কাঞ্চনমালা কর্মকার স্বামীর নাম: উত্তম কর্মকার বাড়ির নং : n0117 বয়স : 66 লিঙ্গ : মহিলা		
94	WB/39/275/474194	ফটো উপলব্ধ	95	RPB1285857	ফটো উপলব্ধ	96	RPB1703883	ফটো উপলব্ধ
নাম : হারানী কর্মকার স্বামীর নাম: গনেশ কর্মকার বাড়ির নং : n0116 বয়স : 72 লিঙ্গ : মহিলা			নাম : ঝনু কর্মকার পিতার নাম: গোলক কর্মকার বাড়ির নং : n0115 বয়স : 38 লিঙ্গ : মহিলা			নাম : পিন্টু কর্মকার পিতার নাম: রবি কর্মকার বাড়ির নং : n0115 বয়স : 32 লিঙ্গ : পুরুষ		
97	WB/39/275/474410	ফটো উপলব্ধ	98	RPB1285675	ফটো উপলব্ধ	99	RPB1194414	ফটো উপলব্ধ
নাম : পদ্মা রানী কর্মকার স্বামীর নাম: অসীম কর্মকার বাড়ির নং : n0123 বয়স : 61 লিঙ্গ : মহিলা			নাম : মিতু কর্মকার স্বামীর নাম: জয়দেব কর্মকার বাড়ির নং : n0024 বয়স : 54 লিঙ্গ : মহিলা			নাম : জয়দেব কর্মকার পিতার নাম: ফকির কর্মকার বাড়ির নং : n0024 বয়স : 59 লিঙ্গ : পুরুষ		
100	RPB1603372	ফটো উপলব্ধ	101	DWH2663151	ফটো উপলব্ধ	102	WB/39/275/471083	ফটো উপলব্ধ
নাম : গঙ্গা কর্মকার পিতার নাম: সহদেব কর্মকার বাড়ির নং : n0024 বয়স : 35 লিঙ্গ : পুরুষ			নাম : কচি কর্মকার পিতার নাম: সহদেব কর্মকার বাড়ির নং : n0024 বয়স : 42 লিঙ্গ : পুরুষ			নাম : কাজল কর্মকার স্বামীর নাম: সহদেব কর্মকার বাড়ির নং : n0024 বয়স : 57 লিঙ্গ : মহিলা		
103	WB/39/275/471146	ফটো উপলব্ধ	104	RPB1285683	ফটো উপলব্ধ	105	RPB1703743	ফটো উপলব্ধ
নাম : সহদেব কর্মকার পিতার নাম: ফকির কর্মকার বাড়ির নং : n0024 বয়স : 61 লিঙ্গ : পুরুষ			নাম : হীরু কর্মকার পিতার নাম: মহাদেব কর্মকার বাড়ির নং : n0024 বয়স : 41 লিঙ্গ : পুরুষ			নাম : সুমন কর্মকার পিতার নাম: কানন কর্মকার বাড়ির নং : n0112 বয়স : 30 লিঙ্গ : পুরুষ		
106	WB/39/275/474093	ফটো উপলব্ধ	107	WB/39/275/474428	ফটো উপলব্ধ	108	WB/39/275/474347	ফটো উপলব্ধ
নাম : মঞ্জু কর্মকার স্বামীর নাম: কানন কর্মকার বাড়ির নং : n0112 বয়স : 61 লিঙ্গ : মহিলা			নাম : তরুন কর্মকার পিতার নাম: কালিপদ কর্মকার বাড়ির নং : n0124 বয়স : 52 লিঙ্গ : পুরুষ			নাম : রবীন কর্মকার পিতার নাম: অসীম কর্মকার বাড়ির নং : n0123 বয়স : 60 লিঙ্গ : পুরুষ		
109	WB/39/275/474436	ফটো উপলব্ধ	110	RPB1285832	ফটো উপলব্ধ	111	DWH2836625	ফটো উপলব্ধ
নাম : চম্পা কর্মকার স্বামীর নাম: দিলীপ কর্মকার বাড়ির নং : n0114 বয়স : 51 লিঙ্গ : মহিলা			নাম : মহিতোষ মিত্র পিতার নাম: মনোরঞ্জন মিত্র বাড়ির নং : n0114 বয়স : 62 লিঙ্গ : পুরুষ			নাম : রবীন কর্মকার মায়ের নাম: লক্ষী কর্মকার বাড়ির নং : n0114 বয়স : 43 লিঙ্গ : পুরুষ		
112	WB/39/275/474419	ফটো উপলব্ধ	113	RPB1800812	ফটো উপলব্ধ	114	RPB1703719	ফটো উপলব্ধ
নাম : লক্ষী কর্মকার স্বামীর নাম: ফণি কর্মকার বাড়ির নং : n0114 বয়স : 92 লিঙ্গ : মহিলা			নাম : প্রতিমা কর্মকার স্বামীর নাম: বিশ্বজিৎ কর্মকার বাড়ির নং : n0113 বয়স : 34 লিঙ্গ : মহিলা			নাম : বিনয় কর্মকার পিতার নাম: বিকাশ কর্মকার বাড়ির নং : n0113 বয়স : 31 লিঙ্গ : পুরুষ		
115	RPB1425073	ফটো উপলব্ধ	116	DWH2663193	ফটো উপলব্ধ	117	DWH2288892	ফটো উপলব্ধ
নাম : শ্যামলী কর্মকার স্বামীর নাম: বিকাশ কর্মকার বাড়ির নং : n0113 বয়স : 44 লিঙ্গ : মহিলা			নাম : বিশ্বনাথ কর্মকার পিতার নাম: পঞ্চানন কর্মকার বাড়ির নং : n0113 বয়স : 41 লিঙ্গ : পুরুষ			নাম : বিশ্বজিত কর্মকার পিতার নাম: পঞ্চানন কর্মকার বাড়ির নং : n0113 বয়স : 44 লিঙ্গ : পুরুষ		
118	WB/39/275/474314	ফটো উপলব্ধ	119	DWH2751709	ফটো উপলব্ধ	120	DWH2288249	ফটো উপলব্ধ
নাম : পঞ্চানন কর্মকার পিতার নাম: হরিদাস কর্মকার বাড়ির নং : n0113 বয়স : 77 লিঙ্গ : পুরুষ			নাম : অনীতা কর্মকার স্বামীর নাম: মঙ্গলা কর্মকার বাড়ির নং : n0158 বয়স : 39 লিঙ্গ : মহিলা			নাম : মঙ্গলা কর্মকার পিতার নাম: নবকুমার কর্মকার বাড়ির নং : n0158 বয়স : 43 লিঙ্গ : পুরুষ		

বিধানসভা নির্বাচনক্ষেত্রের নং, নাম : 265-মেমারি
ভাগ নং, নাম : 1-চাকনারা(পূর্ব) ও মথুরানগর

121	WB/39/275/474457	RPB1703818	122	WB/39/275/474487	DWH1531268
নাম : নবকুমার কর্মকার পিতার নাম: সতীশ কর্মকার বাড়ির নং : n0158 বয়স : 82 লিঙ্গ : পুরুষ	ফটো উপলব্ধ	নাম : প্রসেনজিৎ কর্মকার পিতার নাম: বিশ্বজিৎ কর্মকার বাড়ির নং : n0157 বয়স : 32 লিঙ্গ : পুরুষ	ফটো উপলব্ধ	নাম : পুতুল কর্মকার স্বামীর নাম: প্রবীর কর্মকার বাড়ির নং : n0157 বয়স : 49 লিঙ্গ : মহিলা	ফটো উপলব্ধ
124	WB/39/275/474506	WB/39/275/474487	125	WB/39/275/474278	DWH1531268
নাম : প্রবীর কর্মকার পিতার নাম: পঞ্চ কর্মকার বাড়ির নং : n0157 বয়স : 50 লিঙ্গ : পুরুষ	ফটো উপলব্ধ	নাম : সবিতা কর্মকার স্বামীর নাম: বিশ্বজিৎ কর্মকার বাড়ির নং : n0157 বয়স : 52 লিঙ্গ : মহিলা	ফটো উপলব্ধ	নাম : বিশ্বজিত কর্মকার পিতার নাম: পঞ্চ কর্মকার বাড়ির নং : n0157 বয়স : 57 লিঙ্গ : পুরুষ	ফটো উপলব্ধ
127	RPB1286020	WB/39/275/474459	128	DWH1531268	DWH1531268
নাম : বাপ্পা কর্মকার মায়ের নাম: মীরা কর্মকার বাড়ির নং : এন0157 বয়স : 35 লিঙ্গ : পুরুষ	ফটো উপলব্ধ	নাম : মীরা কর্মকার স্বামীর নাম: পঞ্চ কর্মকার বাড়ির নং : n0157 বয়স : 82 লিঙ্গ : মহিলা	ফটো উপলব্ধ	নাম : সান্তনা কর্মকার স্বামীর নাম: সঞ্জিত কর্মকার বাড়ির নং : n0142 বয়স : 45 লিঙ্গ : মহিলা	ফটো উপলব্ধ
130	WB/39/275/474320	DWH1531250	131	DWH2526804	DWH2526804
নাম : সঞ্জিত কর্মকার পিতার নাম: নির্মল কর্মকার বাড়ির নং : n0142 বয়স : 50 লিঙ্গ : পুরুষ	ফটো উপলব্ধ	নাম : তুলসী কর্মকার স্বামীর নাম: রঞ্জিত কর্মকার বাড়ির নং : n0142 বয়স : 47 লিঙ্গ : মহিলা	ফটো উপলব্ধ	নাম : রঞ্জিত কর্মকার পিতার নাম: নির্মল কর্মকার বাড়ির নং : n0142 বয়স : 52 লিঙ্গ : পুরুষ	ফটো উপলব্ধ
133	RPB0495242	DWH1531151	134	WB/39/275/474254	WB/39/275/474254
নাম : শিখা কর্মকার স্বামীর নাম: সঞ্জয় কর্মকার বাড়ির নং : n0141 বয়স : 36 লিঙ্গ : মহিলা	ফটো উপলব্ধ	নাম : সঞ্জয় কর্মকার পিতার নাম: ননী কর্মকার বাড়ির নং : n0141 বয়স : 45 লিঙ্গ : পুরুষ	ফটো উপলব্ধ	নাম : কল্পনা কর্মকার স্বামীর নাম: ননী কর্মকার বাড়ির নং : n0141 বয়স : 72 লিঙ্গ : মহিলা	ফটো উপলব্ধ
136	WB/39/275/474334	WB/39/275/474096	137	WB/39/275/474399	WB/39/275/474399
নাম : ননী কর্মকার পিতার নাম: সতীশ কর্মকার বাড়ির নং : n0141 বয়স : 77 লিঙ্গ : পুরুষ	ফটো উপলব্ধ	নাম : মীরা কর্মকার স্বামীর নাম: হীরু কর্মকার বাড়ির নং : n0140 বয়স : 72 লিঙ্গ : মহিলা	ফটো উপলব্ধ	নাম : সন্তু কর্মকার পিতার নাম: কানাই কর্মকার বাড়ির নং : n0139 বয়স : 55 লিঙ্গ : পুরুষ	ফটো উপলব্ধ
139	RPB1507920	DWH0945709	140	WB/39/275/474090	WB/39/275/474090
নাম : বুনু কর্মকার স্বামীর নাম: দিলীপ কর্মকার বাড়ির নং : n0139 বয়স : 38 লিঙ্গ : মহিলা	ফটো উপলব্ধ	নাম : দিলীপ কর্মকার পিতার নাম: কানাই কর্মকার বাড়ির নং : n0139 বয়স : 56 লিঙ্গ : পুরুষ	ফটো উপলব্ধ	নাম : লক্ষী কর্মকার স্বামীর নাম: কানাই কর্মকার বাড়ির নং : n0139 বয়স : 72 লিঙ্গ : মহিলা	ফটো উপলব্ধ
142	WB/39/275/474376	DWH1531102	143	WB/39/275/474319	WB/39/275/474319
নাম : রতন কর্মকার পিতার নাম: সুবল কর্মকার বাড়ির নং : n0134 বয়স : 51 লিঙ্গ : পুরুষ	ফটো উপলব্ধ	নাম : পূর্ণিমা কর্মকার স্বামীর নাম: পবন কর্মকার বাড়ির নং : n0134 বয়স : 45 লিঙ্গ : মহিলা	ফটো উপলব্ধ	নাম : পবন কর্মকার পিতার নাম: সুবল কর্মকার বাড়ির নং : n0134 বয়স : 53 লিঙ্গ : পুরুষ	ফটো উপলব্ধ
145	WB/39/275/474240	RPB1194307	146	DWH0945485	DWH0945485
নাম : বরুণ কর্মকার পিতার নাম: অনাথ কর্মকার বাড়ির নং : n0133 বয়স : 52 লিঙ্গ : পুরুষ	ফটো উপলব্ধ	নাম : মিঠু (লোহার) কর্মকার স্বামীর নাম: অরুণ কর্মকার বাড়ির নং : n0133 বয়স : 41 লিঙ্গ : মহিলা	ফটো উপলব্ধ	নাম : অরুণ কর্মকার পিতার নাম: অনাথ কর্মকার বাড়ির নং : n0133 বয়স : 54 লিঙ্গ : পুরুষ	ফটো উপলব্ধ
148	DWH2751675	RPB1285923	149	DWH1531011	DWH1531011
নাম : সোমা কর্মকার স্বামীর নাম: কার্তিক কর্মকার বাড়ির নং : n0131 বয়স : 38 লিঙ্গ : মহিলা	ফটো উপলব্ধ	নাম : তপন কর্মকার পিতার নাম: বিজয় কর্মকার বাড়ির নং : n0131 বয়স : 39 লিঙ্গ : পুরুষ	ফটো উপলব্ধ	নাম : সন্ধ্যা কর্মকার স্বামীর নাম: অপু কর্মকার বাড়ির নং : n0131 বয়স : 44 লিঙ্গ : মহিলা	ফটো উপলব্ধ

151 নাম : অপু কর্মকার পিতার নাম: বিজয় কর্মকার বাড়ির নং : n0131 বয়স : 49 লিঙ্গ : পুরুষ	WB/39/275/474147	ফটো উপলব্ধ	152 নাম : চঞ্চলা কর্মকার স্বামীর নাম: বিজয় কর্মকার বাড়ির নং : n0131 বয়স : 62 লিঙ্গ : মহিলা	WB/39/275/474007	ফটো উপলব্ধ	153 নাম : মানু মিদে স্বামীর নাম: দীপক মিদে বাড়ির নং : n0130 বয়স : 38 লিঙ্গ : মহিলা	RPB1194430	ফটো উপলব্ধ
154 নাম : পূর্ণিমা কর্মকার স্বামীর নাম: পরেশ কর্মকার বাড়ির নং : n0130 বয়স : 55 লিঙ্গ : মহিলা	WB/39/275/474232	ফটো উপলব্ধ	155 নাম : পরেশ কর্মকার পিতার নাম: সুরেন কর্মকার বাড়ির নং : n0130 বয়স : 68 লিঙ্গ : পুরুষ	WB/39/275/474469	ফটো উপলব্ধ	156 নাম : রীতা কর্মকার স্বামীর নাম: অনূপ কর্মকার বাড়ির নং : n0129 বয়স : 34 লিঙ্গ : মহিলা	RPB1507938	ফটো উপলব্ধ
157 নাম : শেফালী কর্মকার স্বামীর নাম: মানিক কর্মকার বাড়ির নং : n0129 বয়স : 58 লিঙ্গ : মহিলা	WB/39/275/474135	ফটো উপলব্ধ	158 নাম : মানিক কর্মকার পিতার নাম: কৃষ্ণপদ কর্মকার বাড়ির নং : n0129 বয়স : 64 লিঙ্গ : পুরুষ	WB/39/275/474115	ফটো উপলব্ধ	159 নাম : কমল কর্মকার পিতার নাম: কেষ্ট কর্মকার বাড়ির নং : n0191 বয়স : 57 লিঙ্গ : পুরুষ	DWH2288207	ফটো উপলব্ধ
160 নাম : মঞ্জলা কর্মকার স্বামীর নাম: প্রদীপ কর্মকার বাড়ির নং : n0190 বয়স : 41 লিঙ্গ : মহিলা	DWH2663219	ফটো উপলব্ধ	161 নাম : প্রদীপ কর্মকার পিতার নাম: সামু কর্মকার বাড়ির নং : n0190 বয়স : 51 লিঙ্গ : পুরুষ	WB/39/275/474119	ফটো উপলব্ধ	162 নাম : কৃষ্ণা কর্মকার পিতার নাম: মিতুন কর্মকার বাড়ির নং : n0190 বয়স : 29 লিঙ্গ : পুরুষ	RPB1800820	ফটো উপলব্ধ
163 নাম : মিতা কর্মকার স্বামীর নাম: কাজল কর্মকার বাড়ির নং : n0190 বয়স : 38 লিঙ্গ : মহিলা	RPB1703917	ফটো উপলব্ধ	164 নাম : কাজল কর্মকার মায়ের নাম: আশা কর্মকার বাড়ির নং : n0190 বয়স : 45 লিঙ্গ : পুরুষ	RPB1286129	ফটো উপলব্ধ	165 নাম : আশা কর্মকার স্বামীর নাম: সামু কর্মকার বাড়ির নং : n0190 বয়স : 71 লিঙ্গ : মহিলা	WB/39/275/474155	ফটো উপলব্ধ
166 নাম : টিনা কর্মকার স্বামীর নাম: দেবনাথ কর্মকার বাড়ির নং : এন0189 বয়স : 22 লিঙ্গ : মহিলা	RPB2565000	ফটো উপলব্ধ	167 নাম : কবিতা কর্মকার স্বামীর নাম: গোপাল কর্মকার বাড়ির নং : n0186 বয়স : 51 লিঙ্গ : মহিলা	DWH1531037	ফটো উপলব্ধ	168 নাম : দীপিকা কর্মকার স্বামীর নাম: কাপী কর্মকার বাড়ির নং : n0182 বয়স : 32 লিঙ্গ : মহিলা	RPB1703834	ফটো উপলব্ধ
169 নাম : বাপী কর্মকার পিতার নাম: কেষ্ট কর্মকার বাড়ির নং : n0182 বয়স : 41 লিঙ্গ : পুরুষ	DWH2527448	ফটো উপলব্ধ	170 নাম : গোপাল কর্মকার পিতার নাম: কেষ্ট কর্মকার বাড়ির নং : n0182 বয়স : 51 লিঙ্গ : পুরুষ	DWH1531235	ফটো উপলব্ধ	171 নাম : পূর্ণিমা কর্মকার স্বামীর নাম: দেবশীষ কর্মকার বাড়ির নং : n0172 বয়স : 44 লিঙ্গ : মহিলা	DWH1942879	ফটো উপলব্ধ
172 নাম : দেবশীষ কর্মকার পিতার নাম: কালীপদ কর্মকার বাড়ির নং : n0172 বয়স : 51 লিঙ্গ : পুরুষ	WB/39/275/474117	ফটো উপলব্ধ	173 নাম : সোমা কর্মকার স্বামীর নাম: গনেশ কর্মকার বাড়ির নং : n0172 বয়স : 38 লিঙ্গ : মহিলা	DWH2751683	ফটো উপলব্ধ	174 নাম : গনেশ কর্মকার পিতার নাম: রামপদ কর্মকার বাড়ির নং : n0172 বয়স : 39 লিঙ্গ : পুরুষ	DWH2527430	ফটো উপলব্ধ
175 নাম : কার্তিক কর্মকার পিতার নাম: রামপদ কর্মকার বাড়ির নং : n0172 বয়স : 41 লিঙ্গ : পুরুষ	RPB0494914	ফটো উপলব্ধ	176 নাম : রামপদ কর্মকার পিতার নাম: সুরেন্দ্র কর্মকার বাড়ির নং : n0172 বয়স : 66 লিঙ্গ : পুরুষ	WB/39/275/474453	ফটো উপলব্ধ	177 নাম : সুশুমা কর্মকার স্বামীর নাম: সঞ্জয় কর্মকার বাড়ির নং : n0171 বয়স : 40 লিঙ্গ : মহিলা	DWH2663201	ফটো উপলব্ধ
178 নাম : সঞ্জয় কর্মকার পিতার নাম: লক্ষ্মীনারায়ন কর্মকার বাড়ির নং : n0171 বয়স : 47 লিঙ্গ : পুরুষ	DWH1531227	ফটো উপলব্ধ	179 নাম : লক্ষী কর্মকার স্বামীর নাম: লক্ষ্মীনারায়ন কর্মকার বাড়ির নং : n0171 বয়স : 63 লিঙ্গ : মহিলা	WB/39/275/474082	ফটো উপলব্ধ	180 নাম : পূজা কর্মকার স্বামীর নাম: শঙ্কর কর্মকার বাড়ির নং : এন0171 বয়স : 24 লিঙ্গ : মহিলা	RPB2522514	ফটো উপলব্ধ

181 নাম : সন্ধ্যা কর্মকার স্বামীর নাম: নেপাল কর্মকার বাড়ির নং : n0167 বয়স : 44 লিঙ্গ : মহিলা	DWH1530989 ফটো উপলব্ধ	182 নাম : নেপাল কর্মকার পিতার নাম: কালিপদ কর্মকার বাড়ির নং : n0167 বয়স : 55 লিঙ্গ : পুরুষ	WB/39/275/474186 ফটো উপলব্ধ	183 নাম : মহাদেব কর্মকার পিতার নাম: ফকির কর্মকার বাড়ির নং : n0024 বয়স : 73 লিঙ্গ : পুরুষ	WB/39/275/471186 ফটো উপলব্ধ
184 নাম : মাধবী কর্মকার স্বামীর নাম: মহাদেব কর্মকার বাড়ির নং : n0024 বয়স : 61 লিঙ্গ : মহিলা	WB/39/275/471406 ফটো উপলব্ধ	185 নাম : পৌরাজ কর্মকার পিতার নাম: মহাদেব কর্মকার বাড়ির নং : n0024 বয়স : 44 লিঙ্গ : পুরুষ	RPB0495515 ফটো উপলব্ধ	186 নাম : চম্পা কর্মকার স্বামীর নাম: কচি কর্মকার বাড়ির নং : n0024 বয়স : 40 লিঙ্গ : মহিলা	RPB1603422 ফটো উপলব্ধ
187 নাম : প্রিয়াঙ্কা কর্মকার স্বামীর নাম: দিনেশ কর্মকার বাড়ির নং : এন0167 বয়স : 20 লিঙ্গ : মহিলা	RPB2522845 ফটো উপলব্ধ	188 নাম : বাপী কর্মকার মায়ের নাম: নমিতা কর্মকার বাড়ির নং : n0164 বয়স : 37 লিঙ্গ : পুরুষ	RPB1286061 ফটো উপলব্ধ	189 নাম : বিকাশ কর্মকার পিতার নাম: হরিদাস কর্মকার বাড়ির নং : n0113 বয়স : 62 লিঙ্গ : পুরুষ	WB/39/275/474121 ফটো উপলব্ধ
190 নাম : প্রিয়াঙ্কা কর্মকার স্বামীর নাম: বিনয় কর্মকার বাড়ির নং : এন0113 বয়স : 21 লিঙ্গ : মহিলা	RPB2533867 ফটো উপলব্ধ	191 নাম : গোলক কর্মকার পিতার নাম: হাবু কর্মকার বাড়ির নং : n0115 বয়স : 70 লিঙ্গ : পুরুষ	WB/39/275/474370 ফটো উপলব্ধ	192 নাম : কাজল কর্মকার স্বামীর নাম: গোলক কর্মকার বাড়ির নং : n0115 বয়স : 50 লিঙ্গ : মহিলা	WB/39/275/474413 ফটো উপলব্ধ
193 নাম : মনু কর্মকার পিতার নাম: রবি কর্মকার বাড়ির নং : n0115 বয়স : 34 লিঙ্গ : পুরুষ	RPB1703875 ফটো উপলব্ধ	194 নাম : অরুণ কর্মকার পিতার নাম: হাবু কর্মকার বাড়ির নং : n0115 বয়স : 50 লিঙ্গ : পুরুষ	WB/39/275/474285 ফটো উপলব্ধ	195 নাম : পম্পা কর্মকার স্বামীর নাম: অরুণ কর্মকার বাড়ির নং : n0115 বয়স : 42 লিঙ্গ : মহিলা	RPB0494732 ফটো উপলব্ধ
196 নাম : বুবাই কর্মকার পিতার নাম: অজিত কর্মকার বাড়ির নং : n0121 বয়স : 34 লিঙ্গ : পুরুষ	RPB1425388 ফটো উপলব্ধ	197 নাম : অজয় কর্মকার পিতার নাম: কালিপদ কর্মকার বাড়ির নং : n0124 বয়স : 53 লিঙ্গ : পুরুষ	WB/39/275/474484 ফটো উপলব্ধ	198 নাম : অশোক কর্মকার পিতার নাম: অনিল কর্মকার বাড়ির নং : n0159 বয়স : 64 লিঙ্গ : পুরুষ	WB/39/275/474483 ফটো উপলব্ধ
199 নাম : বর্না কর্মকার স্বামীর নাম: অশোক কর্মকার বাড়ির নং : n0159 বয়স : 58 লিঙ্গ : মহিলা	WB/39/275/474404 ফটো উপলব্ধ	200 নাম : অনুপ কর্মকার পিতার নাম: অশোক কর্মকার বাড়ির নং : n0159 বয়স : 37 লিঙ্গ : পুরুষ	RPB0494591 ফটো উপলব্ধ	201 নাম : বিল্বানী কর্মকার পিতার নাম: বাদল কর্মকার বাড়ির নং : n0160 বয়স : 42 লিঙ্গ : মহিলা	DWH2751691 ফটো উপলব্ধ
202 নাম : উষা কর্মকার স্বামীর নাম: কালীপদ কর্মকার বাড়ির নং : n0162 বয়স : 76 লিঙ্গ : মহিলা	RPB1222546 ফটো উপলব্ধ	203 নাম : অমল কর্মকার পিতার নাম: কালীপদ কর্মকার বাড়ির নং : n0162 বয়স : 57 লিঙ্গ : পুরুষ	WB/39/275/474441 ফটো উপলব্ধ	204 নাম : দিপালী কর্মকার স্বামীর নাম: অমল কর্মকার বাড়ির নং : n0162 বয়স : 53 লিঙ্গ : মহিলা	WB/39/275/474159 ফটো উপলব্ধ
205 নাম : কমলা কর্মকার স্বামীর নাম: বিজয় কর্মকার বাড়ির নং : n0163 বয়স : 81 লিঙ্গ : মহিলা	WB/39/275/474215 ফটো উপলব্ধ	206 নাম : গীতা কর্মকার স্বামীর নাম: নিরাপদ কর্মকার বাড়ির নং : n0163 বয়স : 66 লিঙ্গ : মহিলা	WB/39/275/474162 ফটো উপলব্ধ	207 নাম : রঞ্জিত কর্মকার পিতার নাম: নিরাপদ কর্মকার বাড়ির নং : n0163 বয়স : 45 লিঙ্গ : পুরুষ	DWH1942937 ফটো উপলব্ধ
208 নাম : বিশ্বজীৎ কর্মকার পিতার নাম: নিরাপদ কর্মকার বাড়ির নং : n0163 বয়স : 42 লিঙ্গ : পুরুষ	RPB0495358 ফটো উপলব্ধ	209 নাম : নমিতা কর্মকার স্বামীর নাম: রনজিত কর্মকার বাড়ির নং : n0163 বয়স : 38 লিঙ্গ : মহিলা	RPB0495366 ফটো উপলব্ধ	210 নাম : টুম্পা কর্মকার স্বামীর নাম: বিশ্বজিত কর্মকার বাড়ির নং : n0163 বয়স : 31 লিঙ্গ : মহিলা	RPB1603604 ফটো উপলব্ধ

211	WB/39/275/474072	নাম : নমিতা কর্মকার স্বামীর নাম: গোপাল কর্মকার বাড়ির নং : n0164 বয়স : 59 লিঙ্গ : মহিলা	ফটো উপলব্ধ	212	WB/39/275/474187	নাম : হীরু কর্মকার পিতার নাম: বাডো কর্মকার বাড়ির নং : n0140 বয়স : 81 লিঙ্গ : পুরুষ	ফটো উপলব্ধ	213	WB/39/275/474335	নাম : দুর্গা কর্মকার স্বামীর নাম: বাসুদেব কর্মকার বাড়ির নং : n0111 বয়স : 72 লিঙ্গ : মহিলা	ফটো উপলব্ধ
214	WB/39/275/474203	নাম : বাসুদেব কর্মকার পিতার নাম: অটল কর্মকার বাড়ির নং : n0111 বয়স : 77 লিঙ্গ : পুরুষ	ফটো উপলব্ধ	215	WB/39/275/474257	নাম : অসীম কর্মকার পিতার নাম: সুদেব কর্মকার বাড়ির নং : n0109 বয়স : 59 লিঙ্গ : পুরুষ	ফটো উপলব্ধ	216	RPB1603448	নাম : শীলা কর্মকার স্বামীর নাম: গঙ্গা কর্মকার বাড়ির নং : n0024 বয়স : 35 লিঙ্গ : মহিলা	ফটো উপলব্ধ
217	RPB1603414	নাম : রীনা কর্মকার স্বামীর নাম: হীরু কর্মকার বাড়ির নং : n0024 বয়স : 38 লিঙ্গ : মহিলা	ফটো উপলব্ধ	218	RPB1603455	নাম : দীপা কর্মকার স্বামীর নাম: গৌরাজ কর্মকার বাড়ির নং : n0024 বয়স : 40 লিঙ্গ : মহিলা	ফটো উপলব্ধ	219	RPB1507854	নাম : গুরুপদ কর্মকার পিতার নাম: শুকদেব কর্মকার বাড়ির নং : n0024 বয়স : 33 লিঙ্গ : পুরুষ	ফটো উপলব্ধ
220	WB/39/275/471411	নাম : রূপালী কর্মকার স্বামীর নাম: শুকদেব কর্মকার বাড়ির নং : n0024 বয়স : 55 লিঙ্গ : মহিলা	ফটো উপলব্ধ	221	WB/39/275/471105	নাম : শুকদেব কর্মকার পিতার নাম: ফকির কর্মকার বাড়ির নং : n0024 বয়স : 58 লিঙ্গ : পুরুষ	ফটো উপলব্ধ	222	WB/39/275/471495	নাম : বাসন্তী ক্ষেত্রপাল স্বামীর নাম: সুবীর ক্ষেত্রপাল বাড়ির নং : n0025 বয়স : 71 লিঙ্গ : মহিলা	ফটো উপলব্ধ
223	WB/39/275/474358	নাম : মায়ী ক্ষেত্রপাল স্বামীর নাম: বিশ্বনাথ ক্ষেত্রপাল বাড়ির নং : n0095 বয়স : 72 লিঙ্গ : মহিলা	ফটো উপলব্ধ	224	WB/39/275/474434	নাম : সুরজ ক্ষেত্রপাল পিতার নাম: বিশ্বনাথ ক্ষেত্রপাল বাড়ির নং : n0095 বয়স : 50 লিঙ্গ : পুরুষ	ফটো উপলব্ধ	225	DWH2527455	নাম : শকুন্তলা ক্ষেত্রপাল স্বামীর নাম: সুরজ ক্ষেত্রপাল বাড়ির নং : n0095 বয়স : 44 লিঙ্গ : মহিলা	ফটো উপলব্ধ
226	RPB1194463	নাম : চাঁদ ক্ষেত্রপাল পিতার নাম: বিশ্বনাথ ক্ষেত্রপাল বাড়ির নং : n0095 বয়স : 40 লিঙ্গ : পুরুষ	ফটো উপলব্ধ	227	RPB1425115	নাম : টোটন ক্ষেত্রপাল স্বামীর নাম: চাঁদ ক্ষেত্রপাল বাড়ির নং : n0095 বয়স : 36 লিঙ্গ : মহিলা	ফটো উপলব্ধ	228	RPB2271690	নাম : রাজীব ক্ষেত্রপাল পিতার নাম: সুরজ ক্ষেত্রপাল বাড়ির নং : N095 বয়স : 25 লিঙ্গ : পুরুষ	ফটো উপলব্ধ
229	RPB2331536	নাম : অসীম কীর্তনীয়া পিতার নাম: নটবর কীর্তনীয়া বাড়ির নং : নং 00 বয়স : 65 লিঙ্গ : পুরুষ	ফটো উপলব্ধ	230	DWH0941476	নাম : সবিতা কীর্তনীয়া স্বামীর নাম: অসীম কীর্তনীয়া বাড়ির নং : নং 00 বয়স : 55 লিঙ্গ : মহিলা	ফটো উপলব্ধ	231	RPB0495648	নাম : শিখা কীর্তনীয়া স্বামীর নাম: সজল কীর্তনীয়া বাড়ির নং : n0003 বয়স : 52 লিঙ্গ : মহিলা	ফটো উপলব্ধ
232	DWH2751626	নাম : সজল কীর্তনীয়া পিতার নাম: নটবর কীর্তনীয়া বাড়ির নং : n0003 বয়স : 55 লিঙ্গ : পুরুষ	ফটো উপলব্ধ	233	WB/39/275/474475	নাম : সনৎ কোলে পিতার নাম: সুনীল কোলে বাড়ির নং : n0174 বয়স : 56 লিঙ্গ : পুরুষ	ফটো উপলব্ধ	234	RPB2505840	নাম : সুমতি কোলে স্বামীর নাম: প্রবোধ কুমার কোলে বাড়ির নং : এন0173 বয়স : 62 লিঙ্গ : মহিলা	ফটো উপলব্ধ
235	RPB2505865	নাম : প্রবোধ কুমার কোলে পিতার নাম: অনিল কোলে বাড়ির নং : এন0173 বয়স : 69 লিঙ্গ : পুরুষ	ফটো উপলব্ধ	236	RPB2271583	নাম : মৌসুমী কোলে পিতার নাম: সনৎ কোলে বাড়ির নং : N174 বয়স : 27 লিঙ্গ : মহিলা	ফটো উপলব্ধ	237	RPB2187995	নাম : মিতা কোলে স্বামীর নাম: সনত কোলে বাড়ির নং : n0174 বয়স : 51 লিঙ্গ : মহিলা	ফটো উপলব্ধ
238	WB/39/275/474467	নাম : সরস্বতী কোলে স্বামীর নাম: অনিল কোলে বাড়ির নং : n0173 বয়স : 90 লিঙ্গ : মহিলা	ফটো উপলব্ধ	239	WB/19/129/009601	নাম : অঞ্জলি কোলে স্বামীর নাম: সুবোধ কোলে বাড়ির নং : n0173 বয়স : 63 লিঙ্গ : মহিলা	ফটো উপলব্ধ	240	WB/39/275/474382	নাম : শরৎ কোলে পিতার নাম: অনিল কোলে বাড়ির নং : n0173 বয়স : 60 লিঙ্গ : পুরুষ	ফটো উপলব্ধ

241	WB/39/275/474532	নাম : মঞ্জু কোলে স্বামীর নাম: সুনীল কোলে বাড়ির নং : n0174 বয়স : 80 লিঙ্গ : মহিলা	ফটো উপলব্ধ	242	DWH2563856	নাম : নয়ন কোলে স্বামীর নাম: শরৎ কোলে বাড়ির নং : n0173 বয়স : 44 লিঙ্গ : মহিলা	ফটো উপলব্ধ	243	RPB2155562	নাম : রেনুবালা গাইন স্বামীর নাম: শচীন গাইন বাড়ির নং : n0204 বয়স : 33 লিঙ্গ : মহিলা	ফটো উপলব্ধ
244	RPB1603612	নাম : রসময় গাইন পিতার নাম: শচীন গাইন বাড়ির নং : n0199 বয়স : 33 লিঙ্গ : পুরুষ	ফটো উপলব্ধ	245	RPB2154185	নাম : শচীন গাইন পিতার নাম: শচীন গাইন বাড়ির নং : n0199 বয়স : 33 লিঙ্গ : পুরুষ	ফটো উপলব্ধ	246	DWH2526333	নাম : রাম প্রসাদ গাইন পিতার নাম: উপানন্দ গাইন বাড়ির নং : n0011 বয়স : 47 লিঙ্গ : পুরুষ	ফটো উপলব্ধ
247	WB/39/275/471324	নাম : উপানন্দ গাইন পিতার নাম: মহেন্দ্র গাইন বাড়ির নং : n0004 বয়স : 76 লিঙ্গ : পুরুষ	ফটো উপলব্ধ	248	WB/39/275/471081	নাম : দুলারানী গাইন স্বামীর নাম: উপানন্দ গাইন বাড়ির নং : n0004 বয়স : 71 লিঙ্গ : মহিলা	ফটো উপলব্ধ	249	DWH2526069	নাম : সমীর গাইন পিতার নাম: উপানন্দ গাইন বাড়ির নং : n0004 বয়স : 43 লিঙ্গ : পুরুষ	ফটো উপলব্ধ
250	DWH2897197	নাম : সুব্রত গাইন পিতার নাম: উপানন্দ গাইন বাড়ির নং : n0004 বয়স : 40 লিঙ্গ : পুরুষ	ফটো উপলব্ধ	251	WB/39/275/471110	নাম : বিপিন গাইন পিতার নাম: শ্রীচরন গাইন বাড়ির নং : n0007 বয়স : 62 লিঙ্গ : পুরুষ	ফটো উপলব্ধ	252	WB/39/275/471113	নাম : রেখা গাইন স্বামীর নাম: বিপিন গাইন বাড়ির নং : n0007 বয়স : 51 লিঙ্গ : মহিলা	ফটো উপলব্ধ
253	RPB1285592	নাম : বাসুদেব গাইন পিতার নাম: বিপিন গাইন বাড়ির নং : n0007 বয়স : 35 লিঙ্গ : পুরুষ	ফটো উপলব্ধ	254	UPW1967728	নাম : শুক্লা বিশ্বাস পিতার নাম: অনুতোষ বিশ্বাস বাড়ির নং : এন001 বয়স : 25 লিঙ্গ : মহিলা	ফটো উপলব্ধ	255	WB/39/275/471233	নাম : মালতী গাইন স্বামীর নাম: রঘুনাথ গাইন বাড়ির নং : n0008 বয়স : 61 লিঙ্গ : মহিলা	ফটো উপলব্ধ
256	DWH1939628	নাম : শান্তনা গাইন স্বামীর নাম: সুবল গাইন বাড়ির নং : n0008 বয়স : 44 লিঙ্গ : মহিলা	ফটো উপলব্ধ	257	DWH2526085	নাম : সত্যরঞ্জন গাইন পিতার নাম: রঘুনাথ গাইন বাড়ির নং : n0008 বয়স : 40 লিঙ্গ : পুরুষ	ফটো উপলব্ধ	258	DWH2750925	নাম : কমলা মন্ডল স্বামীর নাম: তপন মন্ডল বাড়ির নং : n0008 বয়স : 49 লিঙ্গ : মহিলা	ফটো উপলব্ধ
259	DWH0941542	নাম : সুবল গাইন পিতার নাম: রঘুনাথ গাইন বাড়ির নং : n0008 বয়স : 51 লিঙ্গ : পুরুষ	ফটো উপলব্ধ	260	RPB2544153	নাম : শর্মিলা গাইন পিতার নাম: সুবল গাইন বাড়ির নং : এন0008 বয়স : 22 লিঙ্গ : মহিলা	ফটো উপলব্ধ	261	RPB2044477	নাম : সুস্মিতা ঘটক পিতার নাম: শ্যামা প্রসাদ ঘটক বাড়ির নং : N0041 বয়স : 26 লিঙ্গ : মহিলা	ফটো উপলব্ধ
262	DWH0943746	নাম : রতন কুমার ঘটক পিতার নাম: প্রমথ নাথ ঘটক বাড়ির নং : n0035 বয়স : 75 লিঙ্গ : পুরুষ	ফটো উপলব্ধ	263	RPB2331528	নাম : তিতলি ঘটক পিতার নাম: তপন কুমার ঘটক বাড়ির নং : এন0033 বয়স : 23 লিঙ্গ : মহিলা	ফটো উপলব্ধ	264	RPB1974914	নাম : রিণ্ডা ঘটক পিতার নাম: তপন কুমার ঘটক বাড়ির নং : n0033 বয়স : 27 লিঙ্গ : মহিলা	ফটো উপলব্ধ
265	RPB1974906	নাম : নয়ন ঘটক পিতার নাম: ভুবন ঘটক বাড়ির নং : n0272 বয়স : 27 লিঙ্গ : পুরুষ	ফটো উপলব্ধ	266	RPB1947159	নাম : রিম্মি ঘটক স্বামীর নাম: বিকাশ ঘটক বাড়ির নং : এন00 বয়স : 38 লিঙ্গ : মহিলা	ফটো উপলব্ধ	267	RPB1890789	নাম : সায়েন ঘটক পিতার নাম: দীপক ঘটক বাড়ির নং : n0031 বয়স : 29 লিঙ্গ : পুরুষ	ফটো উপলব্ধ
268	RPB2516342	নাম : দীপক ঘটক পিতার নাম: প্রমথনাথ ঘটক বাড়ির নং : এন0031 বয়স : 63 লিঙ্গ : পুরুষ	ফটো উপলব্ধ	269	RPB2174811	নাম : মঞ্জুশ্রী ঘটক স্বামীর নাম: রতন কুমার ঘটক বাড়ির নং : এন0035 বয়স : 72 লিঙ্গ : মহিলা	ফটো উপলব্ধ	270	RPB2440154	নাম : রিয়া ঘটক স্বামীর নাম: জয়ন্ত ঘটক বাড়ির নং : এন00029 বয়স : 25 লিঙ্গ : মহিলা	ফটো উপলব্ধ

271	RPB2440162	ফটো উপলব্ধ	272	YWL1983618	ফটো উপলব্ধ	273	WB/39/275/471206	ফটো উপলব্ধ
নাম : শিল্পা ঘটক স্বামীর নাম: সুমন্ত ঘটক বাড়ির নং : এন0029 বয়স : 31 লিঙ্গ : মহিলা			নাম : পল্লবী হাজরা ঘটক স্বামীর নাম: অমিত কুমার ঘটক বাড়ির নং : এন034 বয়স : 26 লিঙ্গ : মহিলা			নাম : শান্তী ঘটক স্বামীর নাম: সুকুমার ঘটক বাড়ির নং : n0033 বয়স : 52 লিঙ্গ : মহিলা		
274	DWH0943472	ফটো উপলব্ধ	275	RPB1194380	ফটো উপলব্ধ	276	DWH2751667	ফটো উপলব্ধ
নাম : কৃষ্ণচন্দ্র ঘটক পিতার নাম: পাঁচকড়ি ঘটক বাড়ির নং : n0034 বয়স : 71 লিঙ্গ : পুরুষ			নাম : অমিত কুমার ঘটক পিতার নাম: কৃষ্ণচন্দ্র ঘটক বাড়ির নং : এন00 বয়স : 35 লিঙ্গ : পুরুষ			নাম : ভুবনমোহন ঘটক পিতার নাম: প্রমথ নাথ ঘটক বাড়ির নং : n0035 বয়স : 58 লিঙ্গ : পুরুষ		
277	WB/39/275/471071	ফটো উপলব্ধ	278	WB/39/275/471068	ফটো উপলব্ধ	279	WB/39/275/471321	ফটো উপলব্ধ
নাম : গায়ত্রী ঘটক স্বামীর নাম: নিতাই ঘটক বাড়ির নং : n0034 বয়স : 57 লিঙ্গ : মহিলা			নাম : মালতী ঘটক স্বামীর নাম: কৃষ্ণ চন্দ্র ঘটক বাড়ির নং : n0034 বয়স : 61 লিঙ্গ : মহিলা			নাম : নিতাইচন্দ্র ঘটক পিতার নাম: পাঁচকড়ি ঘটক বাড়ির নং : n0034 বয়স : 59 লিঙ্গ : পুরুষ		
280	DWH1528074	ফটো উপলব্ধ	281	WB/39/275/471056	ফটো উপলব্ধ	282	WB/39/275/471131	ফটো উপলব্ধ
নাম : সুপর্ণা ঘটক স্বামীর নাম: তপন ঘটক বাড়ির নং : n0033 বয়স : 47 লিঙ্গ : মহিলা			নাম : বিকাশ ঘটক পিতার নাম: নন্দলাল ঘটক বাড়ির নং : n0033 বয়স : 50 লিঙ্গ : পুরুষ			নাম : তপন কুমার ঘটক পিতার নাম: নন্দলাল ঘটক বাড়ির নং : n0033 বয়স : 57 লিঙ্গ : পুরুষ		
283	DWH1938505	ফটো উপলব্ধ	284	RPB2160844	ফটো উপলব্ধ	285	DWH1947845	ফটো উপলব্ধ
নাম : সমর ঘটক পিতার নাম: রামপ্রসাদ ঘটক বাড়ির নং : n0041 বয়স : 43 লিঙ্গ : পুরুষ			নাম : সরস্বতী ঘটক স্বামীর নাম: রামপ্রসাদ ঘটক বাড়ির নং : n0041 বয়স : 60 লিঙ্গ : মহিলা			নাম : শ্যামাপ্রসাদ ঘটক পিতার নাম: রামপ্রসাদ ঘটক বাড়ির নং : n0041 বয়স : 48 লিঙ্গ : পুরুষ		
286	DWH1947829	ফটো উপলব্ধ	287	WB/39/275/459950	ফটো উপলব্ধ	288	WB/39/275/471222	ফটো উপলব্ধ
নাম : সুজাতা ঘটক স্বামীর নাম: শ্যামাপ্রসাদ ঘটক বাড়ির নং : n0041 বয়স : 46 লিঙ্গ : মহিলা			নাম : শিবানী ঘটক স্বামীর নাম: গৌর চন্দ্র ঘটক বাড়ির নং : n0070 বয়স : 63 লিঙ্গ : মহিলা			নাম : কাজল মূর্মু স্বামীর নাম: শ্যাম মূর্মু বাড়ির নং : n0070 বয়স : 59 লিঙ্গ : মহিলা		
289	RPB1425438	ফটো উপলব্ধ	290	WB/39/275/471276	ফটো উপলব্ধ	291	RPB2516334	ফটো উপলব্ধ
নাম : চন্দন ঘটক পিতার নাম: গৌড়চন্দ্র ঘটক বাড়ির নং : n0070 বয়স : 34 লিঙ্গ : পুরুষ			নাম : মিলন ঘটক পিতার নাম: মানিক ঘটক বাড়ির নং : n0032 বয়স : 55 লিঙ্গ : পুরুষ			নাম : নীলিমা ঘটক স্বামীর নাম: দীপক ঘটক বাড়ির নং : এন0031 বয়স : 57 লিঙ্গ : মহিলা		
292	WB/39/275/471463	ফটো উপলব্ধ	293	WB/39/275/471465	ফটো উপলব্ধ	294	DWH2835122	ফটো উপলব্ধ
নাম : বন্দনা ঘটক স্বামীর নাম: বিষ্ণুপদ ঘটক বাড়ির নং : n0030 বয়স : 59 লিঙ্গ : মহিলা			নাম : বিষ্ণু পদ ঘটক পিতার নাম: প্রমথ নাথ ঘটক বাড়ির নং : n0030 বয়স : 67 লিঙ্গ : পুরুষ			নাম : জয়ন্ত ঘটক পিতার নাম: মদন মোহন ঘটক বাড়ির নং : n0029 বয়স : 38 লিঙ্গ : পুরুষ		
295	DWH1528066	ফটো উপলব্ধ	296	WB/39/275/471205	ফটো উপলব্ধ	297	WB/39/275/471041	ফটো উপলব্ধ
নাম : মীতা ঘটক স্বামীর নাম: ভুবন ঘটক বাড়ির নং : n0029 বয়স : 49 লিঙ্গ : মহিলা			নাম : রেনুকা ঘটক স্বামীর নাম: মদন ঘটক বাড়ির নং : n0029 বয়স : 63 লিঙ্গ : মহিলা			নাম : কাজলকুমার ঘটক পিতার নাম: বলাই ঘটক বাড়ির নং : n0029 বয়স : 59 লিঙ্গ : পুরুষ		
298	DWH2835114	ফটো উপলব্ধ	299	WB/39/275/471204	ফটো উপলব্ধ	300	WB/39/275/471029	ফটো উপলব্ধ
নাম : সুমন্ত ঘটক পিতার নাম: হরিসাধন ঘটক বাড়ির নং : n0029 বয়স : 37 লিঙ্গ : পুরুষ			নাম : লক্ষীরানী ঘটক স্বামীর নাম: হরিসাধন ঘটক বাড়ির নং : n0029 বয়স : 61 লিঙ্গ : মহিলা			নাম : হরিসাধন ঘটক পিতার নাম: বলাই ঘটক বাড়ির নং : n0029 বয়স : 69 লিঙ্গ : পুরুষ		



301 নাম : রাজীব ঘটক পিতার নাম: সুকুমার ঘটক বাড়ির নং : n0033 বয়স : 33 লিঙ্গ : পুরুষ	RPB1425289 ফটো উপলব্ধ	302 নাম : সুকুমার ঘটক পিতার নাম: নন্দলাল ঘটক বাড়ির নং : n0033 বয়স : 58 লিঙ্গ : পুরুষ	DWH0943530 ফটো উপলব্ধ	303 নাম : অনিমা ঘটক স্বামীর নাম: মিলন ঘটক বাড়ির নং : n0032 বয়স : 46 লিঙ্গ : মহিলা	DWH2751188 ফটো উপলব্ধ
E2 304 নাম : রমেশ মুরমু মায়ের নাম: কাজল মুরমু বাড়ির নং : এন0067 বয়স : 29 লিঙ্গ : পুরুষ	RPB2139004 ফটো উপলব্ধ	305 নাম : তনজা ঘোষ পিতার নাম: গনপতি ঘোষ বাড়ির নং : n0046 বয়স : 56 লিঙ্গ : মহিলা	WB/39/275/471365 ফটো উপলব্ধ	306 নাম : পিয়ালী ঘোষ পিতার নাম: চন্দন ঘোষ বাড়ির নং : N0044 বয়স : 26 লিঙ্গ : মহিলা	RPB2044360 ফটো উপলব্ধ
307 নাম : অঙ্কন ঘোষ পিতার নাম: তাপস ঘোষ বাড়ির নং : n0046 বয়স : 26 লিঙ্গ : পুরুষ	RPB2044378 ফটো উপলব্ধ	308 নাম : প্রতিমা ঘোষ পিতার নাম: ভবসিদ্ধু ঘোষ বাড়ির নং : n0039 বয়স : 26 লিঙ্গ : মহিলা	RPB2044485 ফটো উপলব্ধ	309 নাম : গীতারানী ঘোষ স্বামীর নাম: কিশোর ঘোষ বাড়ির নং : n0005 বয়স : 61 লিঙ্গ : মহিলা	WB/39/275/471015 ফটো উপলব্ধ
310 নাম : রামকৃষ্ণ ঘোষ পিতার নাম: কিশোর ঘোষ বাড়ির নং : n0005 বয়স : 42 লিঙ্গ : পুরুষ	DWH2897205 ফটো উপলব্ধ	311 নাম : প্রতিমা ঘোষ স্বামীর নাম: হরিসাধন ঘোষ বাড়ির নং : n0036 বয়স : 57 লিঙ্গ : মহিলা	WB/39/275/471063 ফটো উপলব্ধ	312 নাম : মধুসুদন ঘোষ পিতার নাম: বংশী ঘোষ বাড়ির নং : n0036 বয়স : 58 লিঙ্গ : পুরুষ	WB/39/275/471013 ফটো উপলব্ধ
313 নাম : সবিতা ঘোষ স্বামীর নাম: মধুসুদন ঘোষ বাড়ির নং : n0036 বয়স : 56 লিঙ্গ : মহিলা	WB/39/275/471004 ফটো উপলব্ধ	314 নাম : সোমেশ্বর ঘোষ পিতার নাম: নীলকান্ত ঘোষ বাড়ির নং : n0038 বয়স : 51 লিঙ্গ : পুরুষ	DWH0944199 ফটো উপলব্ধ	315 নাম : জ্যোৎস্না ঘোষ স্বামীর নাম: সোমেশ্বর ঘোষ বাড়ির নং : n0038 বয়স : 41 লিঙ্গ : মহিলা	DWH2836567 ফটো উপলব্ধ
316 নাম : অনিমা ঘোষ স্বামীর নাম: ভবসিদ্ধু ঘোষ বাড়ির নং : n0039 বয়স : 65 লিঙ্গ : মহিলা	WB/39/275/471271 ফটো উপলব্ধ	317 নাম : কাশীনাথ ঘোষ পিতার নাম: গোবিন্দ ঘোষ বাড়ির নং : n0043 বয়স : 59 লিঙ্গ : পুরুষ	DWH0944108 ফটো উপলব্ধ	318 নাম : চন্দনা ঘোষ স্বামীর নাম: কাশীনাথ ঘোষ বাড়ির নং : n0043 বয়স : 59 লিঙ্গ : মহিলা	WB/39/275/237359 ফটো উপলব্ধ
319 নাম : উত্তম ঘোষ পিতার নাম: গদাধর ঘোষ বাড়ির নং : n0044 বয়স : 67 লিঙ্গ : পুরুষ	WB/39/275/471370 ফটো উপলব্ধ	320 নাম : সূচিত্রা ঘোষ স্বামীর নাম: উত্তম ঘোষ বাড়ির নং : n0044 বয়স : 54 লিঙ্গ : মহিলা	DWH2751196 ফটো উপলব্ধ	321 নাম : লক্ষী ঘোষ স্বামীর নাম: চন্দন ঘোষ বাড়ির নং : n0044 বয়স : 51 লিঙ্গ : মহিলা	WB/39/275/471503 ফটো উপলব্ধ
322 নাম : বর্ণা ঘোষ স্বামীর নাম: বিষ্ণুপদ ঘোষ বাড়ির নং : n0045 বয়স : 62 লিঙ্গ : মহিলা	WB/39/275/471472 ফটো উপলব্ধ	323 নাম : মধুমিতা ঘোষ স্বামীর নাম: শান্তিময় ঘোষ বাড়ির নং : n0045 বয়স : 53 লিঙ্গ : মহিলা	WB/39/275/471470 ফটো উপলব্ধ	324 নাম : সুভদ্রা ঘোষ স্বামীর নাম: জগতপতি ঘোষ বাড়ির নং : n0045 বয়স : 77 লিঙ্গ : মহিলা	DWH0943993 ফটো উপলব্ধ
325 নাম : তাপস ঘোষ পিতার নাম: গনপতি ঘোষ বাড়ির নং : n0046 বয়স : 60 লিঙ্গ : পুরুষ	WB/39/275/471476 ফটো উপলব্ধ	326 নাম : তৃষ্ণা ঘোষ স্বামীর নাম: তাপস ঘোষ বাড়ির নং : n0046 বয়স : 51 লিঙ্গ : মহিলা	DWH0944025 ফটো উপলব্ধ	327 নাম : সোমনাথ ঘোষ পিতার নাম: গনপতি ঘোষ বাড়ির নং : n0046 বয়স : 51 লিঙ্গ : পুরুষ	WB/39/275/471257 ফটো উপলব্ধ
328 নাম : দিলীপ কুমার ঘোষ পিতার নাম: বিশ্বনাথ ঘোষ বাড়ির নং : n0049 বয়স : 54 লিঙ্গ : পুরুষ	WB/39/275/471374 ফটো উপলব্ধ	329 নাম : তরুন ঘোষ পিতার নাম: গনপতি ঘোষ বাড়ির নং : n0051 বয়স : 59 লিঙ্গ : পুরুষ	WB/39/275/471030 ফটো উপলব্ধ	330 নাম : আল্পনা ঘোষ স্বামীর নাম: তরুন ঘোষ বাড়ির নং : n0051 বয়স : 56 লিঙ্গ : মহিলা	DWH2751246 ফটো উপলব্ধ

331	RPB1425404	ফটো উপলব্ধ	332	RPB2517456	ফটো উপলব্ধ	333	DWH2751402	ফটো উপলব্ধ
নাম : সায়ন্তন ঘোষ পিতার নাম: তরুন ঘোষ বাড়ির নং : n0051 বয়স : 33 লিঙ্গ : পুরুষ			নাম : সন্ধ্যা ঘোষ স্বামীর নাম: সমর ঘোষ বাড়ির নং : n0101 বয়স : 57 লিঙ্গ : মহিলা			নাম : পরিমল চন্দ্র ঘোষ পিতার নাম: বিমল ঘোষ বাড়ির নং : n0153 বয়স : 69 লিঙ্গ : পুরুষ		
334	WB/39/275/474021	ফটো উপলব্ধ	335	DWH2835205	ফটো উপলব্ধ	336	RPB0496570	ফটো উপলব্ধ
নাম : অঞ্জলী ঘোষ স্বামীর নাম: পরিমল চন্দ্র ঘোষ বাড়ির নং : n0153 বয়স : 58 লিঙ্গ : মহিলা			নাম : বিশুজিত ঘোষ পিতার নাম: পরিমল চন্দ্র ঘোষ বাড়ির নং : n0153 বয়স : 49 লিঙ্গ : পুরুষ			নাম : প্রসেনজিত ঘোষ পিতার নাম: পরিমল চন্দ্র ঘোষ বাড়ির নং : n0153 বয়স : 36 লিঙ্গ : পুরুষ		
337	WB/39/275/474297	ফটো উপলব্ধ	338	RPB0496687	ফটো উপলব্ধ	339	RPB1425263	ফটো উপলব্ধ
নাম : ঝনু ঘোষ পিতার নাম: শচীন্দ্র ঘোষ বাড়ির নং : n0154 বয়স : 50 লিঙ্গ : পুরুষ			নাম : সাধনা ঘোষ স্বামীর নাম: দিলীপ কুমার ঘোষ বাড়ির নং : n0049 বয়স : 38 লিঙ্গ : মহিলা			নাম : ছন্দা ঘোষ স্বামীর নাম: অভিজিত ঘোষ বাড়ির নং : n0040 বয়স : 48 লিঙ্গ : মহিলা		
340	RPB2398097	ফটো উপলব্ধ	341	WB/39/275/471010	ফটো উপলব্ধ	342	RPB0496265	ফটো উপলব্ধ
নাম : রীনা ঘোষ স্বামীর নাম: ভদ্রেশ্বর ঘোষ বাড়ির নং : n0047 বয়স : 53 লিঙ্গ : মহিলা			নাম : গনেশ ঘোষ পিতার নাম: পরেশ ঘোষ বাড়ির নং : n0047 বয়স : 54 লিঙ্গ : পুরুষ			নাম : নমিতা ঘোষ স্বামীর নাম: গনেশ ঘোষ বাড়ির নং : n0047 বয়স : 46 লিঙ্গ : মহিলা		
343	DWH0943894	ফটো উপলব্ধ	344	DWH0943910	ফটো উপলব্ধ	345	RPB1425297	ফটো উপলব্ধ
নাম : কার্তিকচন্দ্র ঘোষ পিতার নাম: পরেশ নাথ ঘোষ বাড়ির নং : n0047 বয়স : 57 লিঙ্গ : পুরুষ			নাম : কাজল ঘোষ স্বামীর নাম: কার্তিক চন্দ্র ঘোষ বাড়ির নং : n0047 বয়স : 52 লিঙ্গ : মহিলা			নাম : কৌশিক ঘোষ পিতার নাম: কার্তিক ঘোষ বাড়ির নং : n0047 বয়স : 36 লিঙ্গ : পুরুষ		
346	WB/39/275/471375	ফটো উপলব্ধ	347	DWH0944074	ফটো উপলব্ধ	348	WB/39/275/471453	ফটো উপলব্ধ
নাম : প্রবীর ঘোষ পিতার নাম: গোপাল ঘোষ বাড়ির নং : n0048 বয়স : 66 লিঙ্গ : পুরুষ			নাম : কৃষ্ণা ঘোষ স্বামীর নাম: প্রবীর ঘোষ বাড়ির নং : n0048 বয়স : 59 লিঙ্গ : মহিলা			নাম : প্রনব ঘোষ পিতার নাম: গোপাল ঘোষ বাড়ির নং : n0048 বয়স : 59 লিঙ্গ : পুরুষ		
349	DWH2751253	ফটো উপলব্ধ	350	RPB1425271	ফটো উপলব্ধ	351	RPB1603471	ফটো উপলব্ধ
নাম : ডলি ঘোষ স্বামীর নাম: প্রনব ঘোষ বাড়ির নং : n0048 বয়স : 53 লিঙ্গ : মহিলা			নাম : রাজেশ ঘোষ পিতার নাম: প্রনব ঘোষ বাড়ির নং : n0048 বয়স : 35 লিঙ্গ : পুরুষ			নাম : প্রদীপ ঘোষ পিতার নাম: গোপাল চন্দ্র ঘোষ বাড়ির নং : n0048 বয়স : 59 লিঙ্গ : পুরুষ		
352	WB/39/275/471405	ফটো উপলব্ধ	353	RPB1425248	ফটো উপলব্ধ	354	WB/39/275/471318	ফটো উপলব্ধ
নাম : গীতারানী ঘোষ স্বামীর নাম: বিশ্বনাথ ঘোষ বাড়ির নং : n0049 বয়স : 69 লিঙ্গ : মহিলা			নাম : তোতন ঘোষ পিতার নাম: মধুসূদন ঘোষ বাড়ির নং : n0036 বয়স : 33 লিঙ্গ : পুরুষ			নাম : পূর্ণিমা ঘোষ স্বামীর নাম: দীনবন্ধু ঘোষ বাড়ির নং : n0037 বয়স : 71 লিঙ্গ : মহিলা		
355	DWH0108860	ফটো উপলব্ধ	356	DWH0944256	ফটো উপলব্ধ	357	DWH0944249	ফটো উপলব্ধ
নাম : শ্যামল কুমার ঘোষ পিতার নাম: দীনবন্ধু ঘোষ বাড়ির নং : n0037 বয়স : 54 লিঙ্গ : পুরুষ			নাম : কমল ঘোষ পিতার নাম: দীনবন্ধু ঘোষ বাড়ির নং : n0037 বয়স : 52 লিঙ্গ : পুরুষ			নাম : উমা ঘোষ স্বামীর নাম: শ্যামল ঘোষ বাড়ির নং : n0037 বয়স : 51 লিঙ্গ : মহিলা		
358	RPB1285691	ফটো উপলব্ধ	359	RPB1890961	ফটো উপলব্ধ	360	IMW1228394	ফটো উপলব্ধ
নাম : টুম্পা ঘোষ স্বামীর নাম: সত্যব্রত ঘোষ বাড়ির নং : n0045 বয়স : 38 লিঙ্গ : মহিলা			নাম : অসিমা ঘোষ পিতার নাম: ভবসিদ্ধ ঘোষ বাড়ির নং : n0039 বয়স : 28 লিঙ্গ : মহিলা			নাম : সুপ্রীতি ঘোষ স্বামীর নাম: সুমন ঘোষ বাড়ির নং : n0045 বয়স : 35 লিঙ্গ : মহিলা		



বিধানসভা নির্বাচনক্ষেত্রের নং, নাম : 265-মেমারি
ভাগ নং, নাম : 1-চাকনারা(পূর্ব) ও মথুরানগর

361	WB/39/275/471376	ফটো উপলব্ধ	362	RPB1603489	ফটো উপলব্ধ	363	RPB2271831	ফটো উপলব্ধ
নাম : বিষ্ণুপদ ঘোষ পিতার নাম: ভোলানাথ ঘোষ বাড়ির নং : n0045 বয়স : 68 লিঙ্গ : পুরুষ			নাম : সুদীপ ঘোষ পিতার নাম: প্রদীপ ঘোষ বাড়ির নং : এন0048 বয়স : 38 লিঙ্গ : পুরুষ			নাম : অপর্ণা ঘোষ স্বামীর নাম: রামকৃষ্ণ ঘোষ বাড়ির নং : N005 বয়স : 30 লিঙ্গ : মহিলা		
364	RPB2181808	ফটো উপলব্ধ	365	RPB2097764	ফটো উপলব্ধ	366	DWH2527349	ফটো উপলব্ধ
নাম : শান্তিময় ঘোষ পিতার নাম: ভোলানাথ ঘোষ বাড়ির নং : n0045 বয়স : 63 লিঙ্গ : পুরুষ			নাম : মানিক ঘোষ পিতার নাম: সমীর ঘোষ বাড়ির নং : এন000 বয়স : 26 লিঙ্গ : পুরুষ			নাম : সুমন ঘোষ পিতার নাম: বিষ্ণুপদ ঘোষ বাড়ির নং : n0045 বয়স : 39 লিঙ্গ : পুরুষ		
367	RPB2272060	ফটো উপলব্ধ	368	DWH0944140	ফটো উপলব্ধ	369	RPB1425461	ফটো উপলব্ধ
নাম : সঞ্জীব ঘোষ পিতার নাম: গণেশ ঘোষ বাড়ির নং : N00 বয়স : 25 লিঙ্গ : পুরুষ			নাম : সুরজিত ঘোষ পিতার নাম: জগৎবন্ধু ঘোষ বাড়ির নং : n0040 বয়স : 49 লিঙ্গ : পুরুষ			নাম : দেব্যানী ঘোষ স্বামীর নাম: সোমনাথ ঘোষ বাড়ির নং : n0046 বয়স : 39 লিঙ্গ : মহিলা		
370	DWH2836559	ফটো উপলব্ধ	371	RPB2218014	ফটো উপলব্ধ	372	RPB2218006	ফটো উপলব্ধ
নাম : টুঙ্গা ঘোষ স্বামীর নাম: সুরজিত ঘোষ বাড়ির নং : n0040 বয়স : 41 লিঙ্গ : মহিলা			নাম : অভিজিৎ ঘোষ পিতার নাম: জগৎবন্ধু ঘোষ বাড়ির নং : n0040 বয়স : 47 লিঙ্গ : পুরুষ			নাম : অলকা ঘোষ স্বামীর নাম: জগৎবন্ধু ঘোষ বাড়ির নং : n0040 বয়স : 68 লিঙ্গ : মহিলা		
373	RPB2405280	ফটো উপলব্ধ	374	RPB2405322	ফটো উপলব্ধ	375	RPB2405348	ফটো উপলব্ধ
নাম : শ্রেয়শী ঘোষ পিতার নাম: সোমেশ্বর ঘোষ বাড়ির নং : এন0038 বয়স : 22 লিঙ্গ : মহিলা			নাম : আঁধি ঘোষ পিতার নাম: দিলীপ কুমার ঘোষ বাড়ির নং : এন0049 বয়স : 22 লিঙ্গ : মহিলা			নাম : সোনিয়া ঘোষ পিতার নাম: প্রদীপ ঘোষ বাড়ির নং : এন0048 বয়স : 22 লিঙ্গ : মহিলা		
376	RPB2405371	ফটো উপলব্ধ	377	RPB2405413	ফটো উপলব্ধ	378	RPB2044410	ফটো উপলব্ধ
নাম : তনয় ঘোষ পিতার নাম: কমল ঘোষ বাড়ির নং : এন0037 বয়স : 22 লিঙ্গ : পুরুষ			নাম : তমাল ঘোষ পিতার নাম: শ্যামল কুমার ঘোষ বাড়ির নং : এন0037 বয়স : 22 লিঙ্গ : পুরুষ			নাম : চন্দ্রানী ঘোষ পিতার নাম: সোমেশ্বর ঘোষ বাড়ির নং : N0038 বয়স : 26 লিঙ্গ : মহিলা		
379	RPB2044402	ফটো উপলব্ধ	380	RPB2438893	ফটো উপলব্ধ	381	YWL1641166	ফটো উপলব্ধ
নাম : লিপিকা ঘোষ পিতার নাম: কাশীনাথ ঘোষ বাড়ির নং : N0043 বয়স : 27 লিঙ্গ : মহিলা			নাম : সুব্রত ঘোষ পিতার নাম: গণেশ ঘোষ বাড়ির নং : এন00 বয়স : 24 লিঙ্গ : পুরুষ			নাম : মালবিকা ঘোষ স্বামীর নাম: সুদীপ ঘোষ বাড়ির নং : N0048 বয়স : 31 লিঙ্গ : মহিলা		
382	RPB2053544	ফটো উপলব্ধ	383	DWH0944363	ফটো উপলব্ধ	384	DWH0949883	ফটো উপলব্ধ
নাম : রুপালী সরকার স্বামীর নাম: দিলীপ সরকার বাড়ির নং : n0192 বয়স : 39 লিঙ্গ : মহিলা			নাম : রেখা চাটাজী স্বামীর নাম: প্রদ্যুত চাটাজী বাড়ির নং : n0042 বয়স : 53 লিঙ্গ : মহিলা			নাম : কিংকর তুঙ্গ পিতার নাম: অতুল তুঙ্গ বাড়ির নং : n0192 বয়স : 55 লিঙ্গ : পুরুষ		
385	DWH0949891	ফটো উপলব্ধ	386	RPB2044436	ফটো উপলব্ধ	387	RPB1194521	ফটো উপলব্ধ
নাম : শিখা তুঙ্গ স্বামীর নাম: কিংকর তুঙ্গ বাড়ির নং : n0192 বয়স : 53 লিঙ্গ : মহিলা			নাম : বিশুজিৎ তুঙ্গ পিতার নাম: কিংকর তুঙ্গ বাড়ির নং : n0192 বয়স : 28 লিঙ্গ : পুরুষ			নাম : মামনি তালুকদার পিতার নাম: অনিল তালুকদার বাড়ির নং : n0018 বয়স : 36 লিঙ্গ : মহিলা		
388	RPB1703297	ফটো উপলব্ধ	389	RPB1507482	ফটো উপলব্ধ	390	RPB2496255	ফটো উপলব্ধ
নাম : অভিজেক তেওয়ারী মায়ের নাম: অনিতা তেওয়ারী বাড়ির নং : n0265 বয়স : 30 লিঙ্গ : পুরুষ			নাম : বরুন তেওয়ারী পিতার নাম: গণেশ তেওয়ারী বাড়ির নং : n0264 বয়স : 32 লিঙ্গ : পুরুষ			নাম : সাগর দাস পিতার নাম: পরিমল দাস বাড়ির নং : এন0264 বয়স : 22 লিঙ্গ : পুরুষ		



391	RPB0538660	ফটো উপলব্ধ	392	WB/39/275/453040	ফটো উপলব্ধ	393	RPB1425347	ফটো উপলব্ধ
নাম : বাপি দাস মায়ের নাম : সরস্বতী দাস বাড়ির নং : n0262 বয়স : 36 লিঙ্গ : পুরুষ			নাম : সরস্বতী দাস স্বামীর নাম : দিলীপ দাস বাড়ির নং : n0261 বয়স : 61 লিঙ্গ : মহিলা			নাম : শ্যামল দাস পিতার নাম : অমল দাস বাড়ির নং : n0219 বয়স : 43 লিঙ্গ : পুরুষ		
394	RPB1425339	ফটো উপলব্ধ	395	RPB1286202	ফটো উপলব্ধ	396	RPB1286210	ফটো উপলব্ধ
নাম : গোবিন্দ দাস পিতার নাম : অমল দাস বাড়ির নং : n0219 বয়স : 43 লিঙ্গ : পুরুষ			নাম : পরিমল দাস পিতার নাম : লক্ষন দাস বাড়ির নং : n0218 বয়স : 43 লিঙ্গ : পুরুষ			নাম : মিতালী দাস স্বামীর নাম : পরিমল দাস বাড়ির নং : n0218 বয়স : 43 লিঙ্গ : মহিলা		
397	RPB1286228	ফটো উপলব্ধ	Q 398	RPB1603729	ফটো উপলব্ধ	399	HGD1536820	ফটো উপলব্ধ
নাম : অমল চন্দ্র দাস পিতার নাম : লক্ষন দাস বাড়ির নং : n0219 বয়স : 43 লিঙ্গ : পুরুষ			নাম : দিপালী দাস স্বামীর নাম : শ্যামল দাস বাড়ির নং : বয়স : 38 লিঙ্গ : মহিলা			নাম : অর্জুন চন্দ্র দেবনাথ পিতার নাম : গগন চন্দ্র দেবনাথ বাড়ির নং : n0255 বয়স : 85 লিঙ্গ : পুরুষ		
400	RPB2097772	ফটো উপলব্ধ	401	HGD2264901	ফটো উপলব্ধ	402	HGD2628626	ফটো উপলব্ধ
নাম : সুব্রত দেবনাথ মায়ের নাম : প্রমি.লা দেবনাথ বাড়ির নং : এন000 বয়স : 26 লিঙ্গ : পুরুষ			নাম : মায়ী রানী দেবনাথ স্বামীর নাম : অর্জুন চন্দ্র দেবনাথ বাড়ির নং : n0258 বয়স : 46 লিঙ্গ : মহিলা			নাম : উত্তম দেবনাথ পিতার নাম : অর্জুন চন্দ্র দেবনাথ বাড়ির নং : n0257 বয়স : 56 লিঙ্গ : পুরুষ		
403	RPB1845213	ফটো উপলব্ধ	404	SQT1132422	ফটো উপলব্ধ	405	RPB2187938	ফটো উপলব্ধ
নাম : প্রমিলা দেবনাথ পিতার নাম : অর্জুন দেবনাথ বাড়ির নং : n0256 বয়স : 45 লিঙ্গ : মহিলা			নাম : শ্রাবন্তী পরামানিক পিতার নাম : শক্তিপদ পরামানিক বাড়ির নং : নং 193 বয়স : 39 লিঙ্গ : মহিলা			নাম : স্বরস্বতী পরামানিক স্বামীর নাম : কালিপদ পরামানিক বাড়ির নং : n0052 বয়স : 54 লিঙ্গ : মহিলা		
406	RPB2500106	ফটো উপলব্ধ	407	RPB2500098	ফটো উপলব্ধ	408	RPB1302488	ফটো উপলব্ধ
নাম : শক্তিপদ পরামানিক পিতার নাম : তারাপদ পরামানিক বাড়ির নং : n0193 বয়স : 62 লিঙ্গ : পুরুষ			নাম : শ্যামলী পরামানিক স্বামীর নাম : শক্তিপদ পরামানিক বাড়ির নং : n0193 বয়স : 60 লিঙ্গ : মহিলা			নাম : শ্রাবনী ঘোষ স্বামীর নাম : সায়ন্তন ঘোষ বাড়ির নং : এন0052 বয়স : 35 লিঙ্গ : মহিলা		
409	RPB2440170	ফটো উপলব্ধ	410	RPB1890805	ফটো উপলব্ধ	411	DWH2663235	ফটো উপলব্ধ
নাম : ঝন্সা পরামানিক মায়ের নাম : সরস্বতী পরামানিক বাড়ির নং : এন0052 বয়স : 34 লিঙ্গ : মহিলা			নাম : সূচিত্রা দাস(দত্ত) স্বামীর নাম : মিন্টু দত্ত বাড়ির নং : n0193 বয়স : 35 লিঙ্গ : মহিলা			নাম : মিন্টু দত্ত পিতার নাম : সুশীল দত্ত বাড়ির নং : n0193 বয়স : 38 লিঙ্গ : পুরুষ		
412	DWH0944397	ফটো উপলব্ধ	413	DWH2288371	ফটো উপলব্ধ	414	RPB1194240	ফটো উপলব্ধ
নাম : সুনীতা পরামানিক স্বামীর নাম : তারাপদ পরামানিক বাড়ির নং : n0052 বয়স : 63 লিঙ্গ : মহিলা			নাম : অঞ্জলী দত্ত স্বামীর নাম : সুশীল দত্ত বাড়ির নং : n0193 বয়স : 54 লিঙ্গ : মহিলা			নাম : পিন্টু দত্ত পিতার নাম : সুশীল দত্ত বাড়ির নং : n0193 বয়স : 36 লিঙ্গ : পুরুষ		
415	RPB1194497	ফটো উপলব্ধ	416	DWH2288363	ফটো উপলব্ধ	417	RPB1425362	ফটো উপলব্ধ
নাম : সৈকত পরামানিক পিতার নাম : শক্তি পদ পরামানিক বাড়ির নং : n0193 বয়স : 37 লিঙ্গ : পুরুষ			নাম : সুশীল দত্ত পিতার নাম : উপেন দত্ত বাড়ির নং : n0193 বয়স : 59 লিঙ্গ : পুরুষ			নাম : হেমন্ত পাল পিতার নাম : রঞ্জিত পাল বাড়ির নং : n0223 বয়স : 34 লিঙ্গ : পুরুষ		
418	RPB2571842	ফটো উপলব্ধ	419	RPB1286186	ফটো উপলব্ধ	420	WB/39/275/465092	ফটো উপলব্ধ
নাম : অনিমা পাল স্বামীর নাম : রঞ্জিত পাল বাড়ির নং : n0224 বয়স : 59 লিঙ্গ : মহিলা			নাম : জয়ন্ত পাল পিতার নাম : রঞ্জিত পাল বাড়ির নং : এন0215 বয়স : 36 লিঙ্গ : পুরুষ			নাম : রঞ্জিত পাল পিতার নাম : গনেশ পাল বাড়ির নং : n0223 বয়স : 64 লিঙ্গ : পুরুষ		



বিধানসভা নির্বাচনক্ষেত্রের নং, নাম : 265-মেমারি
ভাগ নং, নাম : 1-চাকনারা(পূর্ব) ও মথুরানগর

421	IMW2088508	ফটো উপলব্ধ	422	RPB2271849	ফটো উপলব্ধ	423	RPB1425131	ফটো উপলব্ধ
নাম : গাঙ্গী পাল স্বামীর নাম: জয়ন্ত পাল বাড়ির নং : এন0233 বয়স : 26 লিঙ্গ : মহিলা			নাম : রিয়া ঘোষ (বল) স্বামীর নাম: নিরঞ্জন বল বাড়ির নং : N0205 বয়স : 30 লিঙ্গ : মহিলা			নাম : লতা সিকদার স্বামীর নাম: সজল সিকদার বাড়ির নং : বৈদ্যডাঙাপশ্চিম বয়স : 35 লিঙ্গ : মহিলা		
424	RPB1286137	ফটো উপলব্ধ	425	WB/39/275/471419	ফটো উপলব্ধ	426	WB/39/275/471038	ফটো উপলব্ধ
নাম : নিরঞ্জন বল পিতার নাম: নির্মল বল বাড়ির নং : n0205 বয়স : 35 লিঙ্গ : পুরুষ			নাম : পূর্ণচন্দ্র বল পিতার নাম: রসিকলাল বল বাড়ির নং : n0246 বয়স : 76 লিঙ্গ : পুরুষ			নাম : আরতী বল স্বামীর নাম: পূর্ণচন্দ্র বল বাড়ির নং : n0247 বয়স : 61 লিঙ্গ : মহিলা		
427	DWH2526127	ফটো উপলব্ধ	428	RPB1424803	ফটো উপলব্ধ	429	DHL1556985	ফটো উপলব্ধ
নাম : প্রবীর বল পিতার নাম: পূর্ণ চন্দ্র বল বাড়ির নং : n0248 বয়স : 42 লিঙ্গ : পুরুষ			নাম : নিমাইচন্দ্র বল পিতার নাম: পূর্ণচন্দ্র বল বাড়ির নং : n0250 বয়স : 34 লিঙ্গ : পুরুষ			নাম : টুম্পা মন্ডল (বল) স্বামীর নাম: প্রবীর বল বাড়ির নং : n0248 বয়স : 33 লিঙ্গ : মহিলা		
430	FKH2855153	ফটো উপলব্ধ	431	FKH2855161	ফটো উপলব্ধ	432	RPB1707439	ফটো উপলব্ধ
নাম : নির্মল বল পিতার নাম: সুরেন বল বাড়ির নং : n0205 বয়স : 62 লিঙ্গ : পুরুষ			নাম : রীনারানী বল স্বামীর নাম: নির্মল বল বাড়ির নং : n0205 বয়স : 58 লিঙ্গ : মহিলা			নাম : দুলাল বসাক পিতার নাম: বিনদ বসাক বাড়ির নং : এন327 বয়স : 50 লিঙ্গ : পুরুষ		
433	RPB2334282	ফটো উপলব্ধ	434	RPB2331478	ফটো উপলব্ধ	435	RPB2101541	ফটো উপলব্ধ
নাম : বন্ধন বসাক পিতার নাম: দুলাল বসাক বাড়ির নং : এন327 বয়স : 23 লিঙ্গ : পুরুষ			নাম : প্রভাত কর্মকার পিতার নাম: মঙ্গলা কর্মকার বাড়ির নং : নং 158 বয়স : 23 লিঙ্গ : পুরুষ			নাম : রেখা বসাক স্বামীর নাম: দুলাল বসাক বাড়ির নং : এন327 বয়স : 37 লিঙ্গ : মহিলা		
436	RPB2271674	ফটো উপলব্ধ	437	RPB2271641	ফটো উপলব্ধ	438	RPB2044592	ফটো উপলব্ধ
নাম : পপি বালা পিতার নাম: প্রবীন বালা বাড়ির নং : N0149 বয়স : 24 লিঙ্গ : মহিলা			নাম : ঝরনা বালা স্বামীর নাম: রমেশ বালা বাড়ির নং : N126 বয়স : 38 লিঙ্গ : মহিলা			নাম : রিমি বালা পিতার নাম: রমেশ বালা বাড়ির নং : n0126 বয়স : 26 লিঙ্গ : মহিলা		
439	RPB2044386	ফটো উপলব্ধ	440	RPB2159655	ফটো উপলব্ধ	441	RPB1194356	ফটো উপলব্ধ
নাম : কুপাসিন্দু বালা পিতার নাম: প্রদীপ বালা বাড়ির নং : N01496 বয়স : 28 লিঙ্গ : মহিলা			নাম : সুলতা বালা স্বামীর নাম: রতিকান্ত বালা বাড়ির নং : n0126 বয়স : 76 লিঙ্গ : মহিলা			নাম : ভানু বালা স্বামীর নাম: প্রদীপ বালা বাড়ির নং : n0149 বয়স : 43 লিঙ্গ : মহিলা		
442	DWH2836682	ফটো উপলব্ধ	443	RPB0496851	ফটো উপলব্ধ	444	WB/39/275/474040	ফটো উপলব্ধ
নাম : প্রবীর চন্দ্র বালা পিতার নাম: ধীরেন বালা বাড়ির নং : n0149 বয়স : 43 লিঙ্গ : পুরুষ			নাম : কুসুম বালা স্বামীর নাম: প্রবীন বালা বাড়ির নং : n0149 বয়স : 43 লিঙ্গ : মহিলা			নাম : প্রবীন বালা পিতার নাম: ধীরেন বালা বাড়ির নং : n0149 বয়স : 51 লিঙ্গ : পুরুষ		
445	WB/39/275/474071	ফটো উপলব্ধ	446	DWH1942960	ফটো উপলব্ধ	447	DWH2527489	ফটো উপলব্ধ
নাম : ধীরেন বালা পিতার নাম: অম্বিকা বালা বাড়ির নং : n0149 বয়স : 86 লিঙ্গ : পুরুষ			নাম : রানু কর্মকার স্বামীর নাম: রবীন কর্মকার বাড়ির নং : n0126 বয়স : 47 লিঙ্গ : মহিলা			নাম : রামসুন্দর বালা পিতার নাম: রতিকান্ত বালা বাড়ির নং : n0126 বয়স : 43 লিঙ্গ : পুরুষ		
448	RPB2159671	ফটো উপলব্ধ	449	WB/39/275/474363	ফটো উপলব্ধ	450	WB/39/275/477676	ফটো উপলব্ধ
নাম : রমেশ বালা পিতার নাম: রতিকান্ত বালা বাড়ির নং : n0126 বয়স : 55 লিঙ্গ : পুরুষ			নাম : কল্পনা বিশ্বাস স্বামীর নাম: ব্রজেন্দ্র বিশ্বাস বাড়ির নং : n0127 বয়স : 63 লিঙ্গ : মহিলা			নাম : অঞ্জু বিশ্বাস স্বামীর নাম: কুমুদ বিশ্বাস বাড়ির নং : n0093 বয়স : 53 লিঙ্গ : মহিলা		

451 নাম : স্বপন বিশ্বাস পিতার নাম: খোকন বিশ্বাস বাড়ির নং : n0016 বয়স : 33 লিঙ্গ : পুরুষ	RPB1603356 ফটো উপলব্ধ	452 নাম : উর্মিলা বিশ্বাস স্বামীর নাম: খোকন বিশ্বাস বাড়ির নং : n0016 বয়স : 56 লিঙ্গ : মহিলা	DWH0941831 ফটো উপলব্ধ	453 নাম : খোকন বিশ্বাস পিতার নাম: যাদবচন্দ্র বিশ্বাস বাড়ির নং : n0016 বয়স : 60 লিঙ্গ : পুরুষ	WB/39/275/471481 ফটো উপলব্ধ
454 নাম : উর্মিলা বিশ্বাস স্বামীর নাম: মুকুল বিশ্বাস বাড়ির নং : n0015 বয়স : 45 লিঙ্গ : মহিলা	DWH1527928 ফটো উপলব্ধ	455 নাম : শেফালী বিশ্বাস স্বামীর নাম: হরিচাঁদ বিশ্বাস বাড়ির নং : n0001 বয়স : 47 লিঙ্গ : মহিলা	DWH1528025 ফটো উপলব্ধ	456 নাম : হরিচাঁদ বিশ্বাস পিতার নাম: চিত্ত বিশ্বাস বাড়ির নং : n0001 বয়স : 49 লিঙ্গ : পুরুষ	WB/39/275/471252 ফটো উপলব্ধ
457 নাম : সন্তোষ বিশ্বাস পিতার নাম: প্রিয়নাথ বিশ্বাস বাড়ির নং : n0128 বয়স : 70 লিঙ্গ : পুরুষ	WB/39/275/474030 ফটো উপলব্ধ	458 নাম : সুলতা বিশ্বাস স্বামীর নাম: সন্তোষ বিশ্বাস বাড়ির নং : n0128 বয়স : 53 লিঙ্গ : মহিলা	WB/39/275/474125 ফটো উপলব্ধ	459 নাম : অজয় বিশ্বাস পিতার নাম: কালিপদ বিশ্বাস বাড়ির নং : n0150 বয়স : 53 লিঙ্গ : পুরুষ	DWH0947440 ফটো উপলব্ধ
460 নাম : তাপসী বিশ্বাস স্বামীর নাম: অজয় বিশ্বাস বাড়ির নং : n0150 বয়স : 42 লিঙ্গ : মহিলা	DWH2380327 ফটো উপলব্ধ	461 নাম : আনন্দ বিশ্বাস পিতার নাম: কালিপদ বিশ্বাস বাড়ির নং : n0150 বয়স : 37 লিঙ্গ : পুরুষ	DWH2835288 ফটো উপলব্ধ	462 নাম : সাথী বিশ্বাস স্বামীর নাম: আনন্দ বিশ্বাস বাড়ির নং : n0150 বয়স : 30 লিঙ্গ : মহিলা	RPB1703891 ফটো উপলব্ধ
463 নাম : অপর্ণা বিশ্বাস স্বামীর নাম: যোগেশ বিশ্বাস বাড়ির নং : n0152 বয়স : 63 লিঙ্গ : মহিলা	DWH0947747 ফটো উপলব্ধ	464 নাম : মিন্টু বিশ্বাস পিতার নাম: যোগেশ বিশ্বাস বাড়ির নং : n0152 বয়স : 40 লিঙ্গ : পুরুষ	DWH2663284 ফটো উপলব্ধ	465 নাম : অশোক বিশ্বাস পিতার নাম: অমূল্য বিশ্বাস বাড়ির নং : এন00 বয়স : 37 লিঙ্গ : পুরুষ	RPB1292580 ফটো উপলব্ধ
466 নাম : অমিত বিশ্বাস পিতার নাম: অশোক বিশ্বাস বাড়ির নং : এন0097 বয়স : 21 লিঙ্গ : পুরুষ	RPB2543221 ফটো উপলব্ধ	467 নাম : তারক বিশ্বাস পিতার নাম: হরিচাঁদ বিশ্বাস বাড়ির নং : N0001 বয়স : 27 লিঙ্গ : পুরুষ	RPB2011575 ফটো উপলব্ধ	468 নাম : মুকুল বিশ্বাস পিতার নাম: মনোজ নাথ বিশ্বাস বাড়ির নং : n0015 বয়স : 55 লিঙ্গ : পুরুষ	DWH1527977 ফটো উপলব্ধ
469 নাম : অমিত বিশ্বাস পিতার নাম: অজয় বিশ্বাস বাড়ির নং : এন0150 বয়স : 25 লিঙ্গ : পুরুষ	RPB2097574 ফটো উপলব্ধ	470 নাম : ব্রজেন্দ্রনাথ বিশ্বাস পিতার নাম: হরিপদ বিশ্বাস বাড়ির নং : n0127 বয়স : 75 লিঙ্গ : পুরুষ	RPB2168656 ফটো উপলব্ধ	471 নাম : বিনয় বিশ্বাস পিতার নাম: ব্রজেন্দ্র নাথ বিশ্বাস বাড়ির নং : n0127 বয়স : 28 লিঙ্গ : পুরুষ	RPB1890797 ফটো উপলব্ধ
472 নাম : পাপিয়া বিশ্বাস পিতার নাম: কুমদ বিশ্বাস বাড়ির নং : n0093 বয়স : 29 লিঙ্গ : মহিলা	RPB1890946 ফটো উপলব্ধ	473 নাম : দেবী দাস স্বামীর নাম: গোবিন্দ দাস বাড়ির নং : জী টা রোড বয়স : 33 লিঙ্গ : মহিলা	RPB1520295 ফটো উপলব্ধ	474 নাম : অর্পিতা বিশ্বাস পিতার নাম: কুমদ বিশ্বাস বাড়ির নং : n0093 বয়স : 26 লিঙ্গ : মহিলা	RPB2044550 ফটো উপলব্ধ
475 নাম : রাকেশ বিশ্বাস পিতার নাম: মুকুল বিশ্বাস বাড়ির নং : N015 বয়স : 25 লিঙ্গ : পুরুষ	RPB2271708 ফটো উপলব্ধ	476 নাম : যুগল বিশ্বাস পিতার নাম: যোগেশচন্দ্র বিশ্বাস বাড়ির নং : n0152 বয়স : 46 লিঙ্গ : পুরুষ	DWH1531045 ফটো উপলব্ধ	477 নাম : খুসবু বিশ্বাস (পাএ) স্বামীর নাম: সঞ্জয় বিশ্বাস বাড়ির নং : n0128 বয়স : 36 লিঙ্গ : মহিলা	RPB1194513 ফটো উপলব্ধ
478 নাম : বরুণ বিশ্বাস পিতার নাম: ব্রজেন্দ্রনাথ বিশ্বাস বাড়ির নং : এন034 বয়স : 30 লিঙ্গ : পুরুষ	RPB1703701 ফটো উপলব্ধ	479 নাম : সন্তু বিশ্বাস পিতার নাম: শ্যামল বিশ্বাস বাড়ির নং : এন0012 বয়স : 27 লিঙ্গ : পুরুষ	YYS1940808 ফটো উপলব্ধ	480 নাম : সঞ্জয় বিশ্বাস পিতার নাম: সন্তোষ বিশ্বাস বাড়ির নং : n0128 বয়স : 39 লিঙ্গ : পুরুষ	DWH2663268 ফটো উপলব্ধ

বিধানসভা নির্বাচনক্ষেত্রের নং, নাম : 265-মেমারি
ভাগ নং, নাম : 1-চাকনারা(পূর্ব) ও মথুরানগর

481	RPB1936129	ফটো উপলব্ধ	482	RPB2495281	ফটো উপলব্ধ	483	RPB1285626	ফটো উপলব্ধ
নাম : গীতা মিন্দে স্বামীর নাম: চণ্ডীচরণ মিন্দে বাড়ির নং : এন00184 বয়স : 29 লিঙ্গ : মহিলা			নাম : সঙ্কর বিশ্বাস পিতার নাম: সন্তোষ বিশ্বাস বাড়ির নং : নু93 বয়স : 24 লিঙ্গ : পুরুষ			নাম : সমীর বিশ্বাস পিতার নাম: খোকোন বিশ্বাস বাড়ির নং : এন0110 বয়স : 34 লিঙ্গ : পুরুষ		
484	RPB1891159	ফটো উপলব্ধ	485	RPB1891076	ফটো উপলব্ধ	486	NGB1842996	ফটো উপলব্ধ
নাম : রাসমনি বেসরা স্বামীর নাম: অজয় বেসরা বাড়ির নং : n0060 বয়স : 33 লিঙ্গ : মহিলা			নাম : হপনা হেমব্রম স্বামীর নাম: বৃদ্ধ হেমব্রম বাড়ির নং : n0055 বয়স : 34 লিঙ্গ : মহিলা			নাম : রুপা বেসরা স্বামীর নাম: মিঠুন বেসরা বাড়ির নং : এন000 বয়স : 32 লিঙ্গ : মহিলা		
487	RPB2438927	ফটো উপলব্ধ	488	RPB2331486	ফটো উপলব্ধ	489	DWH2751287	ফটো উপলব্ধ
নাম : সোনালী বেসরা পিতার নাম: তাপস বেসরা বাড়ির নং : এন0055 বয়স : 22 লিঙ্গ : মহিলা			নাম : পঞ্চা বেসরা মায়ের নাম: মুখি বেসরা বাড়ির নং : নং 00 বয়স : 26 লিঙ্গ : পুরুষ			নাম : দিলীপ বেসরা পিতার নাম: জ্যোতি বেসরা বাড়ির নং : n0062 বয়স : 41 লিঙ্গ : পুরুষ		
490	RPB2271997	ফটো উপলব্ধ	491	RPB2271930	ফটো উপলব্ধ	492	RPB2271898	ফটো উপলব্ধ
নাম : মুক্তি বেসরা পিতার নাম: বৈদ্যনাথ বেসরা বাড়ির নং : N0075 বয়স : 29 লিঙ্গ : পুরুষ			নাম : দীনেশ বেসরা পিতার নাম: মোহন বেসরা বাড়ির নং : N0055 বয়স : 30 লিঙ্গ : পুরুষ			নাম : দেবাশিষ বেসরা পিতার নাম: দেবু বেসরা বাড়ির নং : N0082 বয়স : 24 লিঙ্গ : পুরুষ		
493	RPB1425446	ফটো উপলব্ধ	494	RPB1890839	ফটো উপলব্ধ	495	RPB1890862	ফটো উপলব্ধ
নাম : বিদ্যাবতী বেসরা স্বামীর নাম: দিলীপ বেসরা বাড়ির নং : n0062 বয়স : 35 লিঙ্গ : মহিলা			নাম : সুমিতা হাঁসদা(হেমব্রম) স্বামীর নাম: সোম হেমব্রম বাড়ির নং : n0055 বয়স : 30 লিঙ্গ : মহিলা			নাম : লক্ষী হেমব্রম(বেসরা) স্বামীর নাম: সঞ্জয় বেসরা বাড়ির নং : n0060 বয়স : 28 লিঙ্গ : মহিলা		
496	RPB2044493	ফটো উপলব্ধ	497	WB/39/275/471492	ফটো উপলব্ধ	498	DWH2527356	ফটো উপলব্ধ
নাম : র্না বেসরা(হেমব্রম) স্বামীর নাম: রাবন বেসরা বাড়ির নং : N0061 বয়স : 32 লিঙ্গ : মহিলা			নাম : মুংলী বেসরা স্বামীর নাম: গোপীনাথ বেসরা বাড়ির নং : n0028 বয়স : 56 লিঙ্গ : মহিলা			নাম : সন্তোষ বেসরা পিতার নাম: গোপীনাথ বেসরা বাড়ির নং : n0028 বয়স : 39 লিঙ্গ : পুরুষ		
499	RPB1603760	ফটো উপলব্ধ	500	RPB1603364	ফটো উপলব্ধ	501	RPB2523116	ফটো উপলব্ধ
নাম : অঞ্জলী বেসরা স্বামীর নাম: সন্তোষ বেসরা বাড়ির নং : n0028 বয়স : 33 লিঙ্গ : মহিলা			নাম : মিঠুন বেসরা পিতার নাম: গোপীনাথ বেসরা বাড়ির নং : n0028 বয়স : 36 লিঙ্গ : পুরুষ			নাম : জবা বেসরা পিতার নাম: সন্তোষ বেসরা বাড়ির নং : এন0061 বয়স : 21 লিঙ্গ : মহিলা		
502	WB/39/275/471016	ফটো উপলব্ধ	503	WB/39/275/471214	ফটো উপলব্ধ	504	DWH2751279	ফটো উপলব্ধ
নাম : গোপাল বেসরা পিতার নাম: নীল বেসরা বাড়ির নং : n0055 বয়স : 76 লিঙ্গ : পুরুষ			নাম : হীরামনি বেসরা স্বামীর নাম: গোপাল বেসরা বাড়ির নং : n0055 বয়স : 64 লিঙ্গ : মহিলা			নাম : মোহন বেসরা পিতার নাম: গোপাল বেসরা বাড়ির নং : এন0055 বয়স : 53 লিঙ্গ : পুরুষ		
505	WB/39/275/471212	ফটো উপলব্ধ	506	DWH1528132	ফটো উপলব্ধ	507	DWH2288132	ফটো উপলব্ধ
নাম : বিনতা বেসরা স্বামীর নাম: মোহন বেসরা বাড়ির নং : n0055 বয়স : 49 লিঙ্গ : মহিলা			নাম : লক্ষী বেসরা স্বামীর নাম: তাপস বেসরা বাড়ির নং : n0055 বয়স : 44 লিঙ্গ : মহিলা			নাম : বিশুজিত বেসরা পিতার নাম: গোপাল বেসরা বাড়ির নং : n0055 বয়স : 44 লিঙ্গ : পুরুষ		
508	DWH2897387	ফটো উপলব্ধ	509	WB/39/275/471137	ফটো উপলব্ধ	510	DWH2526630	ফটো উপলব্ধ
নাম : চঞ্চলা বেসরা স্বামীর নাম: বিশুজিত বেসরা বাড়ির নং : n0055 বয়স : 37 লিঙ্গ : মহিলা			নাম : চাঁপি হেমরম স্বামীর নাম: তারাপদ হেমরম বাড়ির নং : n0055 বয়স : 56 লিঙ্গ : মহিলা			নাম : সুনীল হেমরম পিতার নাম: তারাপদ হেমরম বাড়ির নং : n0055 বয়স : 41 লিঙ্গ : পুরুষ		



511	RPB1285725	ফটো উপলব্ধ	512	RPB1285717	ফটো উপলব্ধ	513	RPB1603679	ফটো উপলব্ধ
নাম : সোম হেমব্রম পিতার নাম: তারাপদ হেমব্রম বাড়ির নং : n0055 বয়স : 36 লিঙ্গ : পুরুষ			নাম : বৃন্দ হেমব্রম পিতার নাম: তারাপদ হেমব্রম বাড়ির নং : n0055 বয়স : 35 লিঙ্গ : পুরুষ			নাম : সম্বরী বেসরা স্বামীর নাম: রঞ্জিত বেসরা বাড়ির নং : n0084 বয়স : 34 লিঙ্গ : মহিলা		
514	WB/39/275/471163	ফটো উপলব্ধ	515	DWH0944652	ফটো উপলব্ধ	516	DWH2526648	ফটো উপলব্ধ
নাম : অঞ্জলী বেসরা স্বামীর নাম: সোম বেসরা বাড়ির নং : n0084 বয়স : 66 লিঙ্গ : মহিলা			নাম : মালতী বেসরা পিতার নাম: সোম বেসরা বাড়ির নং : n0084 বয়স : 71 লিঙ্গ : মহিলা			নাম : মিনতি বেসরা স্বামীর নাম: দেব বেসরা বাড়ির নং : n0082 বয়স : 45 লিঙ্গ : মহিলা		
517	WB/39/275/471020	ফটো উপলব্ধ	518	RPB1603661	ফটো উপলব্ধ	519	RPB2522589	ফটো উপলব্ধ
নাম : দেব বেসরা পিতার নাম: বিনোদ বেসরা বাড়ির নং : n0082 বয়স : 59 লিঙ্গ : পুরুষ			নাম : জয়ন্তী হেমব্রম (মুর্মু) স্বামীর নাম: সুনীল হেমব্রম বাড়ির নং : n0055 বয়স : 33 লিঙ্গ : মহিলা			নাম : আকাশ বেসরা পিতার নাম: তাপস বেসরা বাড়ির নং : এন0055 বয়স : 20 লিঙ্গ : পুরুষ		
520	DWH2288140	ফটো উপলব্ধ	521	RPB1603463	ফটো উপলব্ধ	522	RPB1603539	ফটো উপলব্ধ
নাম : অজিত বেসরা পিতার নাম: শ্রীকান্ত বেসরা বাড়ির নং : n0058 বয়স : 44 লিঙ্গ : পুরুষ			নাম : মিনতী বেসরা মায়ের নাম: চিত্তামনি বেসরা বাড়ির নং : n0082 বয়স : 58 লিঙ্গ : মহিলা			নাম : বিজয় মুর্মু পিতার নাম: রুপচাঁদ মুর্মু বাড়ির নং : n0075 বয়স : 47 লিঙ্গ : পুরুষ		
523	WB/39/275/471221	ফটো উপলব্ধ	524	WB/39/275/471269	ফটো উপলব্ধ	525	WB/39/275/471021	ফটো উপলব্ধ
নাম : হীরামনি বেসরা পিতার নাম: গনেশ বেসরা বাড়ির নং : n0075 বয়স : 51 লিঙ্গ : মহিলা			নাম : লক্ষ্মীমনি বেসরা স্বামীর নাম: বৈদ্যনাথ বেসরা বাড়ির নং : n0075 বয়স : 51 লিঙ্গ : মহিলা			নাম : বৈদ্যনাথ বেসরা পিতার নাম: গনেশ বেসরা বাড়ির নং : n0075 বয়স : 56 লিঙ্গ : পুরুষ		
526	WB/39/275/471268	ফটো উপলব্ধ	527	WB/39/275/471253	ফটো উপলব্ধ	528	DWH2527364	ফটো উপলব্ধ
নাম : লক্ষী বেসরা স্বামীর নাম: গনেশ বেসরা বাড়ির নং : n0075 বয়স : 76 লিঙ্গ : মহিলা			নাম : মুখি বেসরা স্বামীর নাম: সত্য বেসরা বাড়ির নং : n0071 বয়স : 56 লিঙ্গ : মহিলা			নাম : লক্ষ্মীমনি বেসরা স্বামীর নাম: মানু বেসরা বাড়ির নং : n0062 বয়স : 40 লিঙ্গ : মহিলা		
529	WB/39/275/471022	ফটো উপলব্ধ	530	RPB1425412	ফটো উপলব্ধ	531	DWH2288124	ফটো উপলব্ধ
নাম : মানু বেসরা পিতার নাম: যতি বেসরা বাড়ির নং : n0062 বয়স : 53 লিঙ্গ : পুরুষ			নাম : সঞ্জয় বেসরা পিতার নাম: কান্তিক বেসরা বাড়ির নং : n0060 বয়স : 34 লিঙ্গ : পুরুষ			নাম : অজয় বেসরা পিতার নাম: কান্তিক বেসরা বাড়ির নং : n0060 বয়স : 45 লিঙ্গ : পুরুষ		
532	WB/39/275/471210	ফটো উপলব্ধ	533	DWH2526614	ফটো উপলব্ধ	534	WB/39/275/471496	ফটো উপলব্ধ
নাম : মনি বেসরা স্বামীর নাম: কান্তিক বেসরা বাড়ির নং : n0060 বয়স : 55 লিঙ্গ : মহিলা			নাম : লক্ষী বেসরা স্বামীর নাম: অজিত বেসরা বাড়ির নং : n0058 বয়স : 42 লিঙ্গ : মহিলা			নাম : লক্ষী বেসরা স্বামীর নাম: সনাতন বেসরা বাড়ির নং : n0087 বয়স : 76 লিঙ্গ : মহিলা		
535	WB/39/275/471497	ফটো উপলব্ধ	536	DWH2527331	ফটো উপলব্ধ	537	RPB1603786	ফটো উপলব্ধ
নাম : মাধবী বেসরা পিতার নাম: সনাতন বেসরা বাড়ির নং : n0087 বয়স : 61 লিঙ্গ : মহিলা			নাম : প্রিয়াঙ্কা ঘটক পিতার নাম: রতন ঘটক বাড়ির নং : এন0035 বয়স : 39 লিঙ্গ : মহিলা			নাম : রাজু বেসরা পিতার নাম: শিবু বেসরা বাড়ির নং : n0061 বয়স : 34 লিঙ্গ : পুরুষ		
538	RPB1285741	ফটো উপলব্ধ	539	DWH0944595	ফটো উপলব্ধ	540	DWH0944587	ফটো উপলব্ধ
নাম : রাবন বেসরা পিতার নাম: শিবু বেসরা বাড়ির নং : n0061 বয়স : 36 লিঙ্গ : পুরুষ			নাম : ছবি বেসরা স্বামীর নাম: শিবু বেসরা বাড়ির নং : n0061 বয়স : 51 লিঙ্গ : মহিলা			নাম : শিবু বেসরা পিতার নাম: বিনোদ বেসরা বাড়ির নং : n0061 বয়স : 56 লিঙ্গ : পুরুষ		

541 নাম : শচীন্দ্রনাথ বৈদ্য পিতার নাম: নটবর বৈদ্য বাড়ির নং : n0156 বয়স : 63 লিঙ্গ : পুরুষ	DWH0947804 ফটো উপলব্ধ	542 নাম : সঞ্জয় বৈদ্য পিতার নাম: শচীন্দ্রনাথ বৈদ্য বাড়ির নং : n0156 বয়স : 37 লিঙ্গ : পুরুষ	DWH2835338 ফটো উপলব্ধ	543 নাম : চম্পা বৈদ্য (মল্লিক) স্বামীর নাম: সঞ্জয় বৈদ্য বাড়ির নং : n0156 বয়স : 34 লিঙ্গ : মহিলা	RPB1286012 ফটো উপলব্ধ
544 নাম : সমীর বৈদ্য পিতার নাম: শচীন বৈদ্য বাড়ির নং : n0156 বয়স : 35 লিঙ্গ : পুরুষ	RPB1286004 ফটো উপলব্ধ	545 নাম : দোলন অধিকারী বৈদ্য স্বামীর নাম: সমীর বৈদ্য বাড়ির নং : N0156 বয়স : 25 লিঙ্গ : মহিলা	RPB2272011 ফটো উপলব্ধ	Q 546 নাম : অপূর্ব বৈরাগী অন্যান্য: জবারানী বৈরাগী বাড়ির নং : N000 বয়স : 25 লিঙ্গ : পুরুষ	RPB2272045 ফটো উপলব্ধ
547 নাম : শম্পা ভৌমিক স্বামীর নাম: কাশিনাথ ভৌমিক বাড়ির নং : n0279 বয়স : 45 লিঙ্গ : মহিলা	RPB1292705 ফটো উপলব্ধ	548 নাম : কাশিনাথ ভৌমিক পিতার নাম: সহদেব ভৌমিক বাড়ির নং : n0280 বয়স : 45 লিঙ্গ : পুরুষ	DWH2833168 ফটো উপলব্ধ	549 নাম : শিউলি মুখার্জী পিতার নাম: নীলকন্ঠ মুখার্জী বাড়ির নং : n0185 বয়স : 39 লিঙ্গ : মহিলা	RPB1507870 ফটো উপলব্ধ
550 নাম : কানন মুখার্জী স্বামীর নাম: নীলকন্ঠ মুখার্জী বাড়ির নং : n0185 বয়স : 67 লিঙ্গ : মহিলা	WB/39/275/474130 ফটো উপলব্ধ	551 নাম : পার্থ মজুমদার পিতার নাম: দুলাল মজুমদার বাড়ির নং : n0151 বয়স : 37 লিঙ্গ : পুরুষ	DWH2897460 ফটো উপলব্ধ	552 নাম : অপর্ণা মজুমদার স্বামীর নাম: দুলাল মজুমদার বাড়ির নং : n0151 বয়স : 54 লিঙ্গ : মহিলা	WB/39/275/474489 ফটো উপলব্ধ
553 নাম : দুলাল মজুমদার পিতার নাম: নারায়ন মজুমদার বাড়ির নং : n0151 বয়স : 62 লিঙ্গ : পুরুষ	DWH0947911 ফটো উপলব্ধ	554 নাম : বিশ্বনাথ মজুমদার পিতার নাম: রাখাল মজুমদার বাড়ির নং : n0125 বয়স : 37 লিঙ্গ : পুরুষ	RPB1285899 ফটো উপলব্ধ	555 নাম : উষারানী মজুমদার স্বামীর নাম: রাখাল মজুমদার বাড়ির নং : n0125 বয়স : 61 লিঙ্গ : মহিলা	WB/39/275/474128 ফটো উপলব্ধ
556 নাম : সবিতা মজুমদার স্বামীর নাম: বিপ্লব মজুমদার বাড়ির নং : n0010 বয়স : 41 লিঙ্গ : মহিলা	DWH2836716 ফটো উপলব্ধ	557 নাম : কৃষ্ণা মজুমদার স্বামীর নাম: বিশ্বজিত মজুমদার বাড়ির নং : n0010 বয়স : 45 লিঙ্গ : মহিলা	DWH2836724 ফটো উপলব্ধ	558 নাম : বিউটি মজুমদার স্বামীর নাম: মিহির মজুমদার বাড়ির নং : n0010 বয়স : 34 লিঙ্গ : মহিলা	RPB1285600 ফটো উপলব্ধ
559 নাম : মিহির মজুমদার পিতার নাম: জরান মজুমদার বাড়ির নং : n0010 বয়স : 38 লিঙ্গ : পুরুষ	RPB1194190 ফটো উপলব্ধ	560 নাম : বিশ্বজিত মজুমদার পিতার নাম: জরান মজুমদার বাড়ির নং : n0010 বয়স : 38 লিঙ্গ : পুরুষ	DWH2663441 ফটো উপলব্ধ	561 নাম : মনখশী মজুমদার স্বামীর নাম: জরান মজুমদার বাড়ির নং : n0010 বয়স : 38 লিঙ্গ : মহিলা	RPB1507904 ফটো উপলব্ধ
562 নাম : জরান মজুমদার পিতার নাম: দেবেন্দ্র মজুমদার বাড়ির নং : n0010 বয়স : 69 লিঙ্গ : মহিলা	RPB1507896 ফটো উপলব্ধ	563 নাম : লক্ষ্মীরানী মজুমদার স্বামীর নাম: রমেশ মজুমদার বাড়ির নং : n0009 বয়স : 58 লিঙ্গ : মহিলা	WB/39/275/471199 ফটো উপলব্ধ	564 নাম : রমেশ মজুমদার পিতার নাম: মুকুন্দলাল মজুমদার বাড়ির নং : n0009 বয়স : 66 লিঙ্গ : পুরুষ	WB/39/275/471058 ফটো উপলব্ধ
565 নাম : জনতা মজুমদার স্বামীর নাম: শংকর মজুমদার বাড়ির নং : n0260 বয়স : 44 লিঙ্গ : মহিলা	RPB1801240 ফটো উপলব্ধ	566 নাম : পিঙ্কি মজুমদার পিতার নাম: বিশ্বজিত মজুমদার বাড়ির নং : এন0010 বয়স : 22 লিঙ্গ : মহিলা	RPB2421543 ফটো উপলব্ধ	567 নাম : সুরজিত মজুমদার মায়ের নাম: সবিতা মজুমদার বাড়ির নং : এন0010 বয়স : 21 লিঙ্গ : পুরুষ	RPB2477479 ফটো উপলব্ধ
568 নাম : বুদ্ধদেব মজুমদার পিতার নাম: রমেশ মজুমদার বাড়ির নং : n0009 বয়স : 37 লিঙ্গ : পুরুষ	DWH2835031 ফটো উপলব্ধ	569 নাম : অভিজিত মজুমদার পিতার নাম: বিপ্লব মজুমদার বাড়ির নং : N019 বয়স : 25 লিঙ্গ : পুরুষ	RPB2272003 ফটো উপলব্ধ	570 নাম : মিতালী বেসরা পিতার নাম: তাপস বেসরা বাড়ির নং : N055 বয়স : 25 লিঙ্গ : মহিলা	RPB2271922 ফটো উপলব্ধ

বিধানসভা নির্বাচনসম্বন্ধে নং, নাম : 265-মেমোরি
ভাগ নং, নাম : 1-চাকনারা(পূর্ব) ও মথুরানগর

571	RPB2271609	ফটো উপলব্ধ	নাম : সৌরভ মজুমদার পিতার নাম: শংকর মজুমদার বাড়ির নং : N253 বয়স : 25 লিঙ্গ : পুরুষ
572	RPB1704527	ফটো উপলব্ধ	নাম : শংকর মজুমদার পিতার নাম: সিদ্ধেশ্বর মজুমদার বাড়ির নং : n0259 বয়স : 40 লিঙ্গ : পুরুষ
573	RPB2044659	ফটো উপলব্ধ	নাম : প্রিয়াকা মজুমদার স্বামীর নাম: বুদ্ধদেব মজুমদার বাড়ির নং : n0278 বয়স : 28 লিঙ্গ : মহিলা
574	RPB1608447	ফটো উপলব্ধ	নাম : গোবিন্দ মজুমদার পিতার নাম: কৃষ্ণ মজুমদার বাড়ির নং : n0273 বয়স : 39 লিঙ্গ : পুরুষ
575	RPB1709328	ফটো উপলব্ধ	নাম : মঞ্জু বানী মজুমদার স্বামীর নাম: গোবিন্দ মজুমদার বাড়ির নং : n0274 বয়স : 39 লিঙ্গ : মহিলা
576	RPB1763663	ফটো উপলব্ধ	নাম : সুস্মিতা মজুমদার পিতার নাম: দুলাল মজুমদার বাড়ির নং : n0151 বয়স : 30 লিঙ্গ : মহিলা
577	RPB1603596	ফটো উপলব্ধ	নাম : রিস্মা মন্ডল স্বামীর নাম: শিবানন্দ মন্ডল বাড়ির নং : n0175 বয়স : 36 লিঙ্গ : মহিলা
578	DWH2526994	ফটো উপলব্ধ	নাম : শিবানন্দ মন্ডল পিতার নাম: স্বপন কুমার মন্ডল বাড়ির নং : n0175 বয়স : 42 লিঙ্গ : পুরুষ
579	DWH2527505	ফটো উপলব্ধ	নাম : অতীক মন্ডল পিতার নাম: স্বপন কুমার মন্ডল বাড়ির নং : 175 বয়স : 39 লিঙ্গ : পুরুষ
580	WB/39/275/474206	ফটো উপলব্ধ	নাম : মিনতী মন্ডল স্বামীর নাম: স্বপন কুমার মন্ডল বাড়ির নং : n0175 বয়স : 64 লিঙ্গ : মহিলা
581	DWH2288587	ফটো উপলব্ধ	নাম : শুভ্রা মণ্ডল স্বামীর নাম: যদানন মণ্ডল বাড়ির নং : n0175 বয়স : 50 লিঙ্গ : মহিলা
582	RPB2643641	ফটো উপলব্ধ	নাম : ষড়ানন মন্ডল পিতার নাম: বিশ্বনাথ মন্ডল বাড়ির নং : n0175 বয়স : 61 লিঙ্গ : পুরুষ
583	WB/39/275/474044	ফটো উপলব্ধ	নাম : স্বপন কুমার মণ্ডল পিতার নাম: বিশ্বনাথ মণ্ডল বাড়ির নং : n0175 বয়স : 67 লিঙ্গ : পুরুষ
584	DWH2640993	ফটো উপলব্ধ	নাম : কল্পনা মণ্ডল স্বামীর নাম: অমল চন্দ্র মণ্ডল বাড়ির নং : n0241 বয়স : 41 লিঙ্গ : মহিলা
585	BXX1908763	ফটো উপলব্ধ	নাম : অমল চন্দ্র মণ্ডল পিতার নাম: অক্ষয় মণ্ডল বাড়ির নং : n0240 বয়স : 51 লিঙ্গ : পুরুষ
586	DWH2662914	ফটো উপলব্ধ	নাম : সাবিত্রী মণ্ডল স্বামীর নাম: যাদব মণ্ডল বাড়ির নং : n0238 বয়স : 45 লিঙ্গ : মহিলা
587	WB/39/275/468080	ফটো উপলব্ধ	নাম : যাদব মণ্ডল পিতার নাম: সদয় চাঁদ মণ্ডল বাড়ির নং : n0237 বয়স : 57 লিঙ্গ : পুরুষ
588	WB/39/275/468095	ফটো উপলব্ধ	নাম : মিতা মণ্ডল স্বামীর নাম: মাধব মণ্ডল বাড়ির নং : n0236 বয়স : 51 লিঙ্গ : মহিলা
589	WB/39/275/468043	ফটো উপলব্ধ	নাম : মাধব মণ্ডল পিতার নাম: সদয় চাঁদ মণ্ডল বাড়ির নং : n0235 বয়স : 60 লিঙ্গ : পুরুষ
590	RPB1800788	ফটো উপলব্ধ	নাম : পূজা বল(মন্ডল) স্বামীর নাম: রবু মন্ডল বাড়ির নং : n0120 বয়স : 29 লিঙ্গ : মহিলা
591	RPB1800770	ফটো উপলব্ধ	নাম : রানু মোহন্ত স্বামীর নাম: টিকু মোহন্ত বাড়ির নং : n0120 বয়স : 33 লিঙ্গ : মহিলা
592	DWH2663466	ফটো উপলব্ধ	নাম : নমিতা মণ্ডল স্বামীর নাম: সুনীল মণ্ডল বাড়ির নং : n0120 বয়স : 39 লিঙ্গ : মহিলা
593	RPB2159812	ফটো উপলব্ধ	নাম : সুবাসী মন্ডল স্বামীর নাম: দুর্গাপদ মন্ডল বাড়ির নং : n0120 বয়স : 80 লিঙ্গ : মহিলা
594	RPB1286103	ফটো উপলব্ধ	নাম : রবু মণ্ডল পিতার নাম: মাধব মণ্ডল বাড়ির নং : n0180 বয়স : 37 লিঙ্গ : পুরুষ
595	RPB1194489	ফটো উপলব্ধ	নাম : বাপন মন্ডল পিতার নাম: পরেশ মন্ডল বাড়ির নং : n0180 বয়স : 36 লিঙ্গ : পুরুষ
596	RPB2331387	ফটো উপলব্ধ	নাম : মৌমিতা মন্ডল পিতার নাম: সুনীল মন্ডল বাড়ির নং : নং 120 বয়স : 25 লিঙ্গ : মহিলা
597	RPB2436582	ফটো উপলব্ধ	নাম : কমল মন্ডল পিতার নাম: অমল চন্দ্র মন্ডল বাড়ির নং : এন00 বয়স : 22 লিঙ্গ : পুরুষ
598	RPB2179927	ফটো উপলব্ধ	নাম : পরেশ মন্ডল পিতার নাম: দুর্গাপদ মন্ডল বাড়ির নং : n0180 বয়স : 66 লিঙ্গ : পুরুষ
599	RPB1947183	ফটো উপলব্ধ	নাম : সাগর চন্দ্র মন্ডল পিতার নাম: গোবিন্দ মন্ডল বাড়ির নং : n0270 বয়স : 71 লিঙ্গ : পুরুষ
600	RPB1947175	ফটো উপলব্ধ	নাম : মিনতি মন্ডল স্বামীর নাম: সাগর চন্দ্র মন্ডল বাড়ির নং : n0269 বয়স : 66 লিঙ্গ : মহিলা

601 নাম : অমিত মন্ডল পিতার নাম: সুনীল মন্ডল বাড়ির নং : N0120 বয়স : 27 লিঙ্গ : পুরুষ	RPB2044329 ফটো উপলব্ধ	602 নাম : সুনীল মন্ডল পিতার নাম: দুর্গাপদ মন্ডল বাড়ির নং : n0120 বয়স : 50 লিঙ্গ : পুরুষ	RPB2159820 ফটো উপলব্ধ	603 নাম : মালতী মন্ডল স্বামীর নাম: পরেশ মন্ডল বাড়ির নং : n0180 বয়স : 61 লিঙ্গ : মহিলা	DWH0948042 ফটো উপলব্ধ
604 নাম : সৌমিতা মান্ডি স্বামীর নাম: রবি মান্ডি বাড়ির নং : নং 0067 বয়স : 26 লিঙ্গ : মহিলা	RPB2331379 ফটো উপলব্ধ	605 নাম : চুন মূর্মু স্বামীর নাম: মোংলা মূর্মু বাড়ির নং : n0088 বয়স : 53 লিঙ্গ : মহিলা	RPB1603687 ফটো উপলব্ধ	606 নাম : সকল মূর্মু পিতার নাম: বৈদ্যনাথ মূর্মু বাড়ির নং : n0072 বয়স : 44 লিঙ্গ : পুরুষ	DWH2288017 ফটো উপলব্ধ
607 নাম : সুমি মূর্মু স্বামীর নাম: হিঙ্গল মূর্মু বাড়ির নং : N00 বয়স : 33 লিঙ্গ : মহিলা	RPB2272086 ফটো উপলব্ধ	608 নাম : শিবানী মূর্মু স্বামীর নাম: সকল মূর্মু বাড়ির নং : n0072 বয়স : 38 লিঙ্গ : মহিলা	DWH2836583 ফটো উপলব্ধ	609 নাম : শ্রীমতি মূর্মু স্বামীর নাম: রুপচাঁদ মূর্মু বাড়ির নং : n0069 বয়স : 56 লিঙ্গ : মহিলা	WB/39/275/471422 ফটো উপলব্ধ
610 নাম : ইন্দ্রজিত মল্লিক পিতার নাম: বক্রিম মল্লিক বাড়ির নং : n0014 বয়স : 37 লিঙ্গ : পুরুষ	DWH2835379 ফটো উপলব্ধ	611 নাম : তুলসী মল্লিক স্বামীর নাম: বক্রিম মল্লিক বাড়ির নং : n0014 বয়স : 37 লিঙ্গ : মহিলা	DWH0109314 ফটো উপলব্ধ	612 নাম : বক্রিম মল্লিক পিতার নাম: মহেন্দ্র মল্লিক বাড়ির নং : n0022 বয়স : 40 লিঙ্গ : পুরুষ	DWH0109561 ফটো উপলব্ধ
613 নাম : সুমনা মলিক (ঘোষ) স্বামীর নাম: কৌশিক ঘোষ বাড়ির নং : N00 বয়স : 31 লিঙ্গ : মহিলা	RPB2272110 ফটো উপলব্ধ	614 নাম : সোমা মহন্ত স্বামীর নাম: অশোক মহন্ত বাড়ির নং : N000 বয়স : 37 লিঙ্গ : মহিলা	RPB1908953 ফটো উপলব্ধ	615 নাম : সোমনীল মাঝি পিতার নাম: উপেন মাঝি বাড়ির নং : n0027 বয়স : 56 লিঙ্গ : পুরুষ	DWH0944686 ফটো উপলব্ধ
616 নাম : পানু মাঝি স্বামীর নাম: সোমনীল মাঝি বাড়ির নং : n0027 বয়স : 51 লিঙ্গ : মহিলা	WB/39/275/471148 ফটো উপলব্ধ	617 নাম : বৃন্দ মান্ডি পিতার নাম: মনুথ মান্ডি বাড়ির নং : n0057 বয়স : 61 লিঙ্গ : পুরুষ	WB/39/275/471119 ফটো উপলব্ধ	618 নাম : মঞ্জু মান্ডি স্বামীর নাম: বৃন্দ মান্ডি বাড়ির নং : n0057 বয়স : 56 লিঙ্গ : মহিলা	WB/39/275/471136 ফটো উপলব্ধ
619 নাম : সুনীল মান্ডি পিতার নাম: সনাতন মান্ডি বাড়ির নং : n0057 বয়স : 58 লিঙ্গ : পুরুষ	RPB1425487 ফটো উপলব্ধ	620 নাম : রাসমনি মান্ডি স্বামীর নাম: সুনীল মান্ডি বাড়ির নং : n0057 বয়স : 54 লিঙ্গ : মহিলা	RPB1425495 ফটো উপলব্ধ	621 নাম : বাপি মান্ডি পিতার নাম: বৃন্দ মান্ডি বাড়ির নং : n0057 বয়স : 39 লিঙ্গ : পুরুষ	DWH2527372 ফটো উপলব্ধ
622 নাম : গোলাপী মান্ডি স্বামীর নাম: কালো মান্ডি বাড়ির নং : n0080 বয়স : 47 লিঙ্গ : মহিলা	DWH1527985 ফটো উপলব্ধ	623 নাম : রবি মান্ডি পিতার নাম: গোলাপী মান্ডি বাড়ির নং : n0080 বয়স : 26 লিঙ্গ : পুরুষ	RPB2044576 ফটো উপলব্ধ	624 নাম : রবীলাল মান্ডি পিতার নাম: সুনীল মান্ডি বাড়ির নং : N057 বয়স : 29 লিঙ্গ : পুরুষ	RPB2271716 ফটো উপলব্ধ
625 নাম : লক্ষ্মীকান্ত মান্ডি পিতার নাম: বাপি মান্ডি বাড়ির নং : এন0057 বয়স : 22 লিঙ্গ : পুরুষ	RPB2440394 ফটো উপলব্ধ	626 নাম : সহস্রী মান্ডি স্বামীর নাম: বাপি মান্ডি বাড়ির নং : এন0057 বয়স : 33 লিঙ্গ : মহিলা	RPB1503739 ফটো উপলব্ধ	627 নাম : কৃষ্ণা মোহন্ত স্বামীর নাম: সঞ্জয় মোহন্ত বাড়ির নং : এন0119 বয়স : 25 লিঙ্গ : মহিলা	RPB2097632 ফটো উপলব্ধ
628 নাম : শুক্লা মিত্র স্বামীর নাম: শ্যামল মিত্র বাড়ির নং : n0088 বয়স : 32 লিঙ্গ : মহিলা	RPB1947167 ফটো উপলব্ধ	629 নাম : লিপিকা মিত্র অন্যান্য: শইন্তা মিত্র বাড়ির নং : N0014 বয়স : 32 লিঙ্গ : মহিলা	RPB2271955 ফটো উপলব্ধ	630 নাম : কাজল মিত্র মায়ের নাম: লিপিকা মিত্র বাড়ির নং : n0014 বয়স : 29 লিঙ্গ : পুরুষ	RPB2331403 ফটো উপলব্ধ



631 নাম : আশি মিত্র মায়ের নাম : লিপিকা মিত্র বাবুর নাম : নওদীন বয়স : 23 লিঙ্গ : মহিলা	RPB2331411 ফটো উপলব্ধ	632 নাম : ছায়া মোহন্ত অন্যান্য : হারধন মোহন্ত বাবুর নাম : এন119 বয়স : 45 লিঙ্গ : মহিলা	RPB2421485 ফটো উপলব্ধ	633 নাম : সত্যজিত বৈদ্য পিতার নাম : সুবীর বৈদ্য বাবুর নাম : n0226 বয়স : 26 লিঙ্গ : পুরুষ	RPB1800754 ফটো উপলব্ধ
634 নাম : হরিদাস মিত্র পিতার নাম : করুণ মিত্র বাবুর নাম : না বয়স : 44 লিঙ্গ : পুরুষ	DWH2750503 ফটো উপলব্ধ	635 নাম : সুনীতি মিত্র স্বামীর নাম : মহিতোষ মিত্র বাবুর নাম : n0119 বয়স : 33 লিঙ্গ : মহিলা	RPB1194455 ফটো উপলব্ধ	636 নাম : পূর্ণিমা মহন্ত স্বামীর নাম : হারাধন মহন্ত বাবুর নাম : n0119 বয়স : 55 লিঙ্গ : মহিলা	DWH0948075 ফটো উপলব্ধ
637 নাম : হারাধন মহন্ত পিতার নাম : শিবু মহন্ত বাবুর নাম : n0119 বয়স : 50 লিঙ্গ : পুরুষ	WB/39/275/474395 ফটো উপলব্ধ	638 নাম : সঞ্জয় মোহন্ত পিতার নাম : হারাধন মোহন্ত বাবুর নাম : n0119 বয়স : 38 লিঙ্গ : পুরুষ	RPB1425396 ফটো উপলব্ধ	639 নাম : টিকু মোহন্ত পিতার নাম : হারাধন মোহন্ত বাবুর নাম : n0119 বয়স : 37 লিঙ্গ : পুরুষ	RPB1285865 ফটো উপলব্ধ
640 নাম : নীলিমা মিত্র স্বামীর নাম : মনিতোষ মিত্র বাবুর নাম : n0119 বয়স : 32 লিঙ্গ : মহিলা	RPB1603737 ফটো উপলব্ধ	641 নাম : রতন মোহন্ত পিতার নাম : হারাধন মোহন্ত বাবুর নাম : n0119 বয়স : 38 লিঙ্গ : পুরুষ	RPB1425453 ফটো উপলব্ধ	642 নাম : মোনিতোষ মিত্র পিতার নাম : মহিতোষ মিত্র বাবুর নাম : n0119 বয়স : 33 লিঙ্গ : পুরুষ	RPB1285873 ফটো উপলব্ধ
643 নাম : করুণা মিন্দে মায়ের নাম : শীলা মিন্দে বাবুর নাম : n0097 বয়স : 60 লিঙ্গ : মহিলা	WB/39/275/474052 ফটো উপলব্ধ	644 নাম : তপন মিন্দে পিতার নাম : কান্ত মিন্দে বাবুর নাম : n0103 বয়স : 44 লিঙ্গ : পুরুষ	DWH1531136 ফটো উপলব্ধ	645 নাম : মালা মিন্দে স্বামীর নাম : তপন মিন্দে বাবুর নাম : n0103 বয়স : 37 লিঙ্গ : মহিলা	DWH1531128 ফটো উপলব্ধ
646 নাম : ভারতী মিন্দে স্বামীর নাম : কান্ত মিন্দে বাবুর নাম : n0103 বয়স : 60 লিঙ্গ : মহিলা	WB/39/275/474416 ফটো উপলব্ধ	647 নাম : টুম্পা মিন্দে স্বামীর নাম : নিমাই মিন্দে বাবুর নাম : n0103 বয়স : 38 লিঙ্গ : মহিলা	RPB1508035 ফটো উপলব্ধ	648 নাম : মঙ্গলা মিন্দে পিতার নাম : শ্রীকান্ত মিন্দে বাবুর নাম : n0104 বয়স : 55 লিঙ্গ : পুরুষ	DWH0948414 ফটো উপলব্ধ
649 নাম : শুরুলা মিন্দে স্বামীর নাম : মঙ্গলা মিন্দে বাবুর নাম : n0104 বয়স : 35 লিঙ্গ : মহিলা	RPB1507979 ফটো উপলব্ধ	650 নাম : মানু মিন্দে মায়ের নাম : লক্ষী মিন্দে বাবুর নাম : n0110 বয়স : 43 লিঙ্গ : পুরুষ	DWH2527521 ফটো উপলব্ধ	651 নাম : অঞ্জনা মিন্দে(মল্লভ) স্বামীর নাম : মানু মিন্দে বাবুর নাম : n0110 বয়স : 38 লিঙ্গ : মহিলা	RPB1285816 ফটো উপলব্ধ
652 নাম : ছবি মিন্দে পিতার নাম : সত্য মিন্দে বাবুর নাম : n0110 বয়স : 49 লিঙ্গ : মহিলা	WB/39/275/474356 ফটো উপলব্ধ	653 নাম : শুভ মিন্দে পিতার নাম : মানু মিন্দে বাবুর নাম : এন0110 বয়স : 21 লিঙ্গ : পুরুষ	RPB2543254 ফটো উপলব্ধ	654 নাম : সাধন মিন্দে পিতার নাম : বলাই মিন্দে বাবুর নাম : n0135 বয়স : 53 লিঙ্গ : পুরুষ	DWH0948380 ফটো উপলব্ধ
655 নাম : অশোক মিন্দে পিতার নাম : সত্য মিন্দে বাবুর নাম : n0181 বয়স : 57 লিঙ্গ : পুরুষ	WB/39/275/474193 ফটো উপলব্ধ	656 নাম : শিবানী মিন্দে স্বামীর নাম : খোকন মিন্দে বাবুর নাম : n0184 বয়স : 46 লিঙ্গ : মহিলা	DWH2527513 ফটো উপলব্ধ	657 নাম : বাসু মিন্দে পিতার নাম : সত্য মিন্দে বাবুর নাম : n0184 বয়স : 59 লিঙ্গ : পুরুষ	DWH0948208 ফটো উপলব্ধ
658 নাম : বাপ্পা মিন্দে মায়ের নাম : কল্পনা মিন্দে বাবুর নাম : n0184 বয়স : 36 লিঙ্গ : পুরুষ	RPB0497537 ফটো উপলব্ধ	659 নাম : নূপুর মিন্দে স্বামীর নাম : বসু মিন্দে বাবুর নাম : n0184 বয়স : 52 লিঙ্গ : মহিলা	WB/39/275/474298 ফটো উপলব্ধ	660 নাম : চন্দ্রীচরন মিন্দে মায়ের নাম : নূপুর মিন্দে বাবুর নাম : n0184 বয়স : 34 লিঙ্গ : পুরুষ	RPB1603646 ফটো উপলব্ধ

661 নাম : নমিতা বিশ্বাস(মিস্ত্রি) স্বামীর নাম: সমীর মিস্ত্রি বাড়ির নং : n0184 বয়স : 30 লিঙ্গ : মহিলা	RPB1800796 ফটো উপলব্ধ	662 নাম : শম্ভু মিস্ত্রি পিতার নাম: বলাই মিস্ত্রি বাড়ির নং : n0017 বয়স : 59 লিঙ্গ : পুরুষ	DWH0945279 ফটো উপলব্ধ	663 নাম : শোভা মিস্ত্রি স্বামীর নাম: শম্ভু মিস্ত্রি বাড়ির নং : n0017 বয়স : 58 লিঙ্গ : মহিলা	WB/39/275/471270 ফটো উপলব্ধ
664 নাম : অর্জুন মিস্ত্রি পিতার নাম: শম্ভু মিস্ত্রি বাড়ির নং : n0017 বয়স : 38 লিঙ্গ : পুরুষ	DWH2897403 ফটো উপলব্ধ	665 নাম : কালোমনি মিস্ত্রি স্বামীর নাম: অর্জুন মিস্ত্রি বাড়ির নং : n0017 বয়স : 36 লিঙ্গ : মহিলা	RPB1507888 ফটো উপলব্ধ	666 নাম : সাধন মিস্ত্রি পিতার নাম: শ্রীকান্ত মিস্ত্রি বাড়ির নং : n0094 বয়স : 42 লিঙ্গ : পুরুষ	RPB0497743 ফটো উপলব্ধ
667 নাম : টুম্পা মিস্ত্রি (রায়) স্বামীর নাম: সাধন মিস্ত্রি বাড়ির নং : n0094 বয়স : 41 লিঙ্গ : মহিলা	RPB1285774 ফটো উপলব্ধ	668 নাম : শ্রীকান্ত মিস্ত্রি পিতার নাম: রেনপদ মিস্ত্রি বাড়ির নং : n0094 বয়স : 71 লিঙ্গ : পুরুষ	WB/39/275/474322 ফটো উপলব্ধ	669 নাম : দিলীপ মিস্ত্রি পিতার নাম: সত্য মিস্ত্রি বাড়ির নং : n0096 বয়স : 57 লিঙ্গ : পুরুষ	DWH0948331 ফটো উপলব্ধ
670 নাম : সরস্বতী মিস্ত্রি স্বামীর নাম: দিলীপ মিস্ত্রি বাড়ির নং : n0096 বয়স : 50 লিঙ্গ : মহিলা	WB/39/275/474530 ফটো উপলব্ধ	671 নাম : মনোজিৎ মিস্ত্রি পিতার নাম: দিলীপ মিস্ত্রি বাড়ির নং : n0096 বয়স : 35 লিঙ্গ : পুরুষ	RPB1285790 ফটো উপলব্ধ	672 নাম : শীলা মিস্ত্রি স্বামীর নাম: শম্ভু মিস্ত্রি বাড়ির নং : n0097 বয়স : 71 লিঙ্গ : মহিলা	WB/39/275/474318 ফটো উপলব্ধ
673 নাম : চম্পা মিস্ত্রি পিতার নাম: স্বপন মিস্ত্রি বাড়ির নং : n0097 বয়স : 36 লিঙ্গ : মহিলা	RPB1507987 ফটো উপলব্ধ	674 নাম : মালতী বিশ্বাস স্বামীর নাম: অশোক বিশ্বাস বাড়ির নং : n0097 বয়স : 38 লিঙ্গ : মহিলা	RPB1507995 ফটো উপলব্ধ	675 নাম : বাবলু মিস্ত্রি পিতার নাম: মহিত্ত মিস্ত্রি বাড়ির নং : n0098 বয়স : 58 লিঙ্গ : পুরুষ	WB/39/275/474268 ফটো উপলব্ধ
676 নাম : মিনা মিস্ত্রি স্বামীর নাম: বাবলু মিস্ত্রি বাড়ির নং : n0098 বয়স : 49 লিঙ্গ : মহিলা	RPB2517407 ফটো উপলব্ধ	677 নাম : পঞ্চী মিস্ত্রি স্বামীর নাম: সনাতন মিস্ত্রি বাড়ির নং : n0099 বয়স : 81 লিঙ্গ : মহিলা	WB/39/275/474179 ফটো উপলব্ধ	678 নাম : হীরু মিস্ত্রি পিতার নাম: মহিত্ত মিস্ত্রি বাড়ির নং : n0100 বয়স : 51 লিঙ্গ : পুরুষ	WB/39/275/474270 ফটো উপলব্ধ
679 নাম : পূর্ণিমা মিস্ত্রি স্বামীর নাম: হীরু মিস্ত্রি বাড়ির নং : n0100 বয়স : 44 লিঙ্গ : মহিলা	DWH1531276 ফটো উপলব্ধ	680 নাম : দীপক মিস্ত্রি পিতার নাম: মোহিত মিস্ত্রি বাড়ির নং : n0100 বয়স : 38 লিঙ্গ : পুরুষ	RPB1194398 ফটো উপলব্ধ	681 নাম : দর্জয় সরকার পিতার নাম: দলাল সরকার বাড়ির নং : n0102 বয়স : 23 লিঙ্গ : পুরুষ	RPB2335230 ফটো উপলব্ধ
682 নাম : দলাল সরকার পিতার নাম: গোবিন্দ সরকার বাড়ির নং : n0103 বয়স : 49 লিঙ্গ : পুরুষ	RPB1977701 ফটো উপলব্ধ	683 নাম : প্রদীপ মিস্ত্রি পিতার নাম: নিমাই মিস্ত্রি বাড়ির নং : এন0103 বয়স : 20 লিঙ্গ : পুরুষ	RPB2522720 ফটো উপলব্ধ	684 নাম : আশা মিস্ত্রি মায়ের নাম: শিবানী মিস্ত্রি বাড়ির নং : এন0108 বয়স : 29 লিঙ্গ : মহিলা	RPB2331312 ফটো উপলব্ধ
685 নাম : রাজকুমার মিস্ত্রি পিতার নাম: সাধন মিস্ত্রি বাড়ির নং : এন0098 বয়স : 23 লিঙ্গ : পুরুষ	RPB2331296 ফটো উপলব্ধ	686 নাম : মন্দিরা মিস্ত্রি পিতার নাম: সাধন মিস্ত্রি বাড়ির নং : এন0094 বয়স : 22 লিঙ্গ : মহিলা	RPB2543106 ফটো উপলব্ধ	687 নাম : রিনা মিস্ত্রি মায়ের নাম: শিবানী মিস্ত্রি বাড়ির নং : N0184 বয়স : 26 লিঙ্গ : মহিলা	RPB2271658 ফটো উপলব্ধ
688 নাম : রাজু মিস্ত্রি মায়ের নাম: নুপূর মিস্ত্রি বাড়ির নং : n0184 বয়স : 27 লিঙ্গ : পুরুষ	RPB2044469 ফটো উপলব্ধ	689 নাম : সুজন মিস্ত্রি পিতার নাম: বাবলু মিস্ত্রি বাড়ির নং : n0098 বয়স : 30 লিঙ্গ : পুরুষ	RPB1891084 ফটো উপলব্ধ	690 নাম : রিপন মিস্ত্রি পিতার নাম: সাধন মিস্ত্রি বাড়ির নং : এন0135 বয়স : 26 লিঙ্গ : পুরুষ	RPB2097640 ফটো উপলব্ধ

বিধানসভা নির্বাচনক্ষেত্রের নং, নাম : 265-মেমারি
ভাগ নং, নাম : 1-চাকনারা(পূর্ব) ও মথুরানগর

691	RPB2097731	ফটো উপলব্ধ	692	RPB2496263	ফটো উপলব্ধ	693	RPB2522365	ফটো উপলব্ধ
নাম : খুকুমনি মিন্দে স্বামীর নাম: বাপ্পা মিন্দে বাড়ির নং : এন0১৮৪ বয়স : 29 লিঙ্গ : মহিলা			নাম : জিতেন মিন্দে পিতার নাম: হীরু মিন্দে বাড়ির নং : এন0100 বয়স : 22 লিঙ্গ : পুরুষ			নাম : জিৎ মিন্দে পিতার নাম: হিরু মিন্দে বাড়ির নং : এন0100 বয়স : 20 লিঙ্গ : পুরুষ		
694	RPB1603430	ফটো উপলব্ধ	695	WB/39/275/474075	ফটো উপলব্ধ	696	DWH2663359	ফটো উপলব্ধ
নাম : সর্বানী মিশ্র স্বামীর নাম: জ্ঞানেন্দ্র মিশ্র বাড়ির নং : n0089 বয়স : 46 লিঙ্গ : মহিলা			নাম : শশধর মিস্ত্রী পিতার নাম: শশীকান্ত মিস্ত্রী বাড়ির নং : n0148 বয়স : 57 লিঙ্গ : পুরুষ			নাম : সমীর মিস্ত্রী পিতার নাম: শশধর মিস্ত্রী বাড়ির নং : n0148 বয়স : 39 লিঙ্গ : পুরুষ		
697	DWH1531177	ফটো উপলব্ধ	698	DWH2527042	ফটো উপলব্ধ	699	RPB2524270	ফটো উপলব্ধ
নাম : রসিক মিস্ত্রী পিতার নাম: শশধর মিস্ত্রী বাড়ির নং : n0148 বয়স : 45 লিঙ্গ : পুরুষ			নাম : সাধনা মিস্ত্রী স্বামীর নাম: রসিক মিস্ত্রী বাড়ির নং : n0148 বয়স : 43 লিঙ্গ : মহিলা			নাম : গোপাল মিস্ত্রী মায়ের নাম: বুন মিস্ত্রী বাড়ির নং : এন0148 বয়স : 33 লিঙ্গ : পুরুষ		
700	RPB2248896	ফটো উপলব্ধ	701	RPB2379436	ফটো উপলব্ধ	702	RPB2543114	ফটো উপলব্ধ
নাম : সোমনাথ মিস্ত্রী পিতার নাম: বুন মিস্ত্রী বাড়ির নং : N000 বয়স : 27 লিঙ্গ : পুরুষ			নাম : কৌশিক মিস্ত্রী পিতার নাম: রসিক মিস্ত্রী বাড়ির নং : এন0148 বয়স : 23 লিঙ্গ : পুরুষ			নাম : কোয়েল মিস্ত্রী পিতার নাম: রসিক মিস্ত্রী বাড়ির নং : এন0148 বয়স : 20 লিঙ্গ : মহিলা		
703	RPB2133734	ফটো উপলব্ধ	704	RPB1325448	ফটো উপলব্ধ	705	RPB2579605	ফটো উপলব্ধ
নাম : কৃষ্ণা মোহন্ত স্বামীর নাম: অধীর মোহন্ত বাড়ির নং : এন0053 বয়স : 56 লিঙ্গ : মহিলা			নাম : সুখমা মোহন্ত স্বামীর নাম: রতন মোহন্ত বাড়ির নং : n0275 বয়স : 35 লিঙ্গ : মহিলা			নাম : অশোক মোহন্ত পিতার নাম: কালি কিস্কর মোহন্ত বাড়ির নং : n0053 বয়স : 67 লিঙ্গ : পুরুষ		
706	WB/39/275/471423	ফটো উপলব্ধ	707	RPB1800747	ফটো উপলব্ধ	708	RPB1507961	ফটো উপলব্ধ
নাম : অধীর মোহন্ত পিতার নাম: কালিকিস্কর মোহন্ত বাড়ির নং : n0053 বয়স : 60 লিঙ্গ : পুরুষ			নাম : অম্বিকা মোহন্ত পিতার নাম: অধীর মোহন্ত বাড়ির নং : n0053 বয়স : 29 লিঙ্গ : মহিলা			নাম : চিরঞ্জিত মোহন্ত পিতার নাম: অধীর মোহন্ত বাড়ির নং : n0053 বয়স : 33 লিঙ্গ : পুরুষ		
709	RPB1285808	ফটো উপলব্ধ	710	RPB2521995	ফটো উপলব্ধ	711	WB/39/275/474495	ফটো উপলব্ধ
নাম : রাখী রাজবংশী স্বামীর নাম: মদন রাজবংশী বাড়ির নং : n0108 বয়স : 42 লিঙ্গ : মহিলা			নাম : সোমনাথ রাজবংশী মায়ের নাম: রাখী রাজবংশী বাড়ির নং : এন0108 বয়স : 22 লিঙ্গ : পুরুষ			নাম : বিজলী রাম স্বামীর নাম: বদ্রী রাম বাড়ির নং : n0106 বয়স : 60 লিঙ্গ : মহিলা		
712	RPB1891092	ফটো উপলব্ধ	713	RPB1891100	ফটো উপলব্ধ	714	RPB2271757	ফটো উপলব্ধ
নাম : রুপা রাম মায়ের নাম: বিজলী রাম বাড়ির নং : n0106 বয়স : 33 লিঙ্গ : মহিলা			নাম : সীতা রাম পিতার নাম: হেদীর রাম বাড়ির নং : n0106 বয়স : 33 লিঙ্গ : মহিলা			নাম : রিস্পা রাম স্বামীর নাম: বিশ্বনাথ মজুমদার বাড়ির নং : N0106 বয়স : 24 লিঙ্গ : মহিলা		
715	RPB2521219	ফটো উপলব্ধ	716	RPB2271799	ফটো উপলব্ধ	717	RPB2271880	ফটো উপলব্ধ
নাম : দীপা রাম পিতার নাম: বদ্রী রাম বাড়ির নং : এন0106 বয়স : 21 লিঙ্গ : পুরুষ			নাম : সঙ্গিতা রায় স্বামীর নাম: সুজন রায় বাড়ির নং : N00 বয়স : 25 লিঙ্গ : মহিলা			নাম : কৌশিক রায় পিতার নাম: গোপাল রায় বাড়ির নং : N0155 বয়স : 24 লিঙ্গ : পুরুষ		
718	RPB2097699	ফটো উপলব্ধ	719	RPB1703826	ফটো উপলব্ধ	720	RVU2218212	ফটো উপলব্ধ
নাম : শুভঙ্কর রায় মায়ের নাম: ছায়া রায় বাড়ির নং : N0183 বয়স : 26 লিঙ্গ : পুরুষ			নাম : রানা রায় পিতার নাম: শ্যামল রায় বাড়ির নং : N00 বয়স : 34 লিঙ্গ : পুরুষ			নাম : সাধি রায় স্বামীর নাম: অনন্ত রায় বাড়ির নং : এন0025 বয়স : 27 লিঙ্গ : মহিলা		

বিধানসভা নির্বাচনক্ষেত্রের নং, নাম : 265-মেমারি
ভাগ নং, নাম : 1-চাকনারা(পূর্ব) ও মথুরানগর

721	YIC1284819	ফটো উপলব্ধ	722	RPB1802529	ফটো উপলব্ধ	723	RPB2044428	ফটো উপলব্ধ
নাম : পিউ রায় স্বামীর নাম: বরেন্দ্র রায় বাড়ির নং : N00 বয়স : 35 লিঙ্গ : মহিলা			নাম : বরেন্দ্র রায় পিতার নাম: বিকাশ রায় বাড়ির নং : N00 বয়স : 34 লিঙ্গ : পুরুষ			নাম : সুমিত রায় পিতার নাম: সুভাষ রায় বাড়ির নং : n0183 বয়স : 28 লিঙ্গ : পুরুষ		
724	DWH2527539	ফটো উপলব্ধ	725	RPB2436624	ফটো উপলব্ধ	726	RPB1974880	ফটো উপলব্ধ
নাম : কৌশিক রায় পিতার নাম: হরিনারায়ণ রায় বাড়ির নং : n0188 বয়স : 40 লিঙ্গ : পুরুষ			নাম : সম্রাট রায় পিতার নাম: মনু রায় বাড়ির নং : এন0161 বয়স : 22 লিঙ্গ : পুরুষ			নাম : বাপী রায় পিতার নাম: বাসুদেব রায় বাড়ির নং : n0091 বয়স : 27 লিঙ্গ : পুরুষ		
727	RPB1974898	ফটো উপলব্ধ	728	RPB2097681	ফটো উপলব্ধ	729	RPB2097582	ফটো উপলব্ধ
নাম : সম্পা দাস পিতার নাম: বাবলু দাস বাড়ির নং : n0200 বয়স : 28 লিঙ্গ : মহিলা			নাম : পূজা দাস পিতার নাম: বাবলু দাস বাড়ির নং : এন0২০০ বয়স : 26 লিঙ্গ : মহিলা			নাম : গঙ্গা রায় পিতার নাম: কেশব রায় বাড়ির নং : এন0196 বয়স : 26 লিঙ্গ : মহিলা		
730	RPB1974872	ফটো উপলব্ধ	731	RPB1194331	ফটো উপলব্ধ	732	RPB1194216	ফটো উপলব্ধ
নাম : ঝুমা রায় স্বামীর নাম: মনু রায় বাড়ির নং : n0166 বয়স : 32 লিঙ্গ : মহিলা			নাম : রীতা দাস স্বামীর নাম: বাবলু দাস বাড়ির নং : n0200 বয়স : 47 লিঙ্গ : মহিলা			নাম : কৃষ্ণা রায় স্বামীর নাম: বিজয় কৃষ্ণ রায় বাড়ির নং : n0200 বয়স : 42 লিঙ্গ : মহিলা		
733	RPB1802552	ফটো উপলব্ধ	734	RPB1890995	ফটো উপলব্ধ	735	RPB2421519	ফটো উপলব্ধ
নাম : বিকাশ রায় পিতার নাম: বাসুদেব রায় বাড়ির নং : n0281 বয়স : 60 লিঙ্গ : পুরুষ			নাম : সঙ্গীতা রায় স্বামীর নাম: সুমন রায় বাড়ির নং : n0155 বয়স : 29 লিঙ্গ : মহিলা			নাম : অমৃতা রায় পিতার নাম: সনৎ রায় বাড়ির নং : এন0168 বয়স : 22 লিঙ্গ : মহিলা		
736	WB/39/275/474261	ফটো উপলব্ধ	737	DWH2288702	ফটো উপলব্ধ	738	DWH2663367	ফটো উপলব্ধ
নাম : কালিদাসী রায় স্বামীর নাম: রমেশ রায় বাড়ির নং : n0091 বয়স : 76 লিঙ্গ : মহিলা			নাম : বাসুদেব রায় পিতার নাম: রমেশ রায় বাড়ির নং : n0091 বয়স : 42 লিঙ্গ : পুরুষ			নাম : কবিতা রায় স্বামীর নাম: বাসুদেব রায় বাড়ির নং : n0091 বয়স : 39 লিঙ্গ : মহিলা		
739	RPB1194372	ফটো উপলব্ধ	740	RPB1194364	ফটো উপলব্ধ	741	RPB2544138	ফটো উপলব্ধ
নাম : কুশল রায় পিতার নাম: কেকারাম রায় বাড়ির নং : n0091 বয়স : 35 লিঙ্গ : পুরুষ			নাম : অর্চনা রায় স্বামীর নাম: কুশল রায় বাড়ির নং : n0091 বয়স : 35 লিঙ্গ : মহিলা			নাম : বাপন রায় পিতার নাম: বাসুদেব রায় বাড়ির নং : এন0091 বয়স : 21 লিঙ্গ : পুরুষ		
742	DWH2835437	ফটো উপলব্ধ	743	WB/39/275/474166	ফটো উপলব্ধ	744	WB/39/275/474421	ফটো উপলব্ধ
নাম : বিশ্বজিৎ রায় পিতার নাম: প্রভাস চন্দ্র রায় বাড়ির নং : n0145 বয়স : 38 লিঙ্গ : পুরুষ			নাম : অন্নপূর্ণা রায় স্বামীর নাম: প্রভাস রায় বাড়ির নং : n0145 বয়স : 66 লিঙ্গ : মহিলা			নাম : দিলীপ রায় পিতার নাম: ক্ষেত্রমোহন রায় বাড়ির নং : n0155 বয়স : 63 লিঙ্গ : পুরুষ		
745	WB/39/275/474022	ফটো উপলব্ধ	746	DWH2835429	ফটো উপলব্ধ	747	RPB1285998	ফটো উপলব্ধ
নাম : জ্যোৎস্না রায় স্বামীর নাম: দিলীপ রায় বাড়ির নং : n0155 বয়স : 56 লিঙ্গ : মহিলা			নাম : সুমন রায় পিতার নাম: দিলীপ রায় বাড়ির নং : n0155 বয়স : 37 লিঙ্গ : পুরুষ			নাম : সুজন রায় পিতার নাম: দিলীপ রায় বাড়ির নং : n0155 বয়স : 35 লিঙ্গ : পুরুষ		
748	DWH0948661	ফটো উপলব্ধ	749	DWH2527067	ফটো উপলব্ধ	750	WB/39/275/474223	ফটো উপলব্ধ
নাম : গোপাল মোহন রায় পিতার নাম: ক্ষেত্রমোহন রায় বাড়ির নং : n0155 বয়স : 56 লিঙ্গ : পুরুষ			নাম : রীনা রায় স্বামীর নাম: গোপাল রায় বাড়ির নং : n0155 বয়স : 45 লিঙ্গ : মহিলা			নাম : নীলু রায় পিতার নাম: শম্ভুনাথ রায় বাড়ির নং : n0161 বয়স : 71 লিঙ্গ : পুরুষ		



বিধানসভা নির্বাচনক্ষেত্রের নং, নাম : 265-মেমারি
ভাগ নং, নাম : 1-চাকনারা(পূর্ব) ও মথুরানগর

751	WB/39/275/474220	ফটো উপলব্ধ	752	RPB1286038	ফটো উপলব্ধ	753	RPB1603620	ফটো উপলব্ধ
নাম : সুমিত্রা রায় স্বামীর নাম: নীলু রায় বাড়ির নং : n0161 বয়স : 61 লিঙ্গ : মহিলা			নাম : মনু রায় পিতার নাম: নীলু রায় বাড়ির নং : n0161 বয়স : 41 লিঙ্গ : পুরুষ			নাম : কৃষ্ণা রায় স্বামীর নাম: মনু রায় বাড়ির নং : n0161 বয়স : 42 লিঙ্গ : মহিলা		
754	RPB1286046	ফটো উপলব্ধ	755	RPB1800762	ফটো উপলব্ধ	756	RPB2522639	ফটো উপলব্ধ
নাম : বনু রায় পিতার নাম: নীলু রায় বাড়ির নং : n0161 বয়স : 39 লিঙ্গ : পুরুষ			নাম : বেনী রায় স্বামীর নাম: বনু রায় বাড়ির নং : n0161 বয়স : 32 লিঙ্গ : মহিলা			নাম : সুব্রত রায় পিতার নাম: মনু রায় বাড়ির নং : এন0161 বয়স : 21 লিঙ্গ : পুরুষ		
757	RPB2629707	ফটো উপলব্ধ	758	WB/39/275/474231	ফটো উপলব্ধ	759	RPB1508019	ফটো উপলব্ধ
নাম : পরমানন্দ রায় পিতার নাম: ভূষণ রায় বাড়ির নং : n0165 বয়স : 64 লিঙ্গ : পুরুষ			নাম : বাসন্তী রায় স্বামীর নাম: পরমানন্দ রায় বাড়ির নং : n0165 বয়স : 56 লিঙ্গ : মহিলা			নাম : অনন্ত রায় পিতার নাম: পরমানন্দ রায় বাড়ির নং : n0165 বয়স : 33 লিঙ্গ : পুরুষ		
760	WB/39/275/474308	ফটো উপলব্ধ	761	WB/39/275/474073	ফটো উপলব্ধ	762	RPB2165801	ফটো উপলব্ধ
নাম : বাবলু রায় পিতার নাম: শম্ভুনাথ রায় বাড়ির নং : n0166 বয়স : 59 লিঙ্গ : পুরুষ			নাম : ছায়া রায় স্বামীর নাম: বাবলু রায় বাড়ির নং : n0166 বয়স : 56 লিঙ্গ : মহিলা			নাম : সরস্বতী রায় স্বামীর নাম: ক্ষেত্রমোহন রায় বাড়ির নং : n0155 বয়স : 83 লিঙ্গ : মহিলা		
763	RPB2543247	ফটো উপলব্ধ	764	RPB2139020	ফটো উপলব্ধ	765	WB/39/275/474383	ফটো উপলব্ধ
নাম : সৌভিক রায় পিতার নাম: গোপালমোহন রায় বাড়ির নং : এন0155 বয়স : 21 লিঙ্গ : পুরুষ			নাম : রামনাথ বেসরা পিতার নাম: বৈদ্যনাথ বেসরা বাড়ির নং : এন0000 বয়স : 25 লিঙ্গ : পুরুষ			নাম : জবা রায় স্বামীর নাম: ফেলু রায় বাড়ির নং : n0168 বয়স : 58 লিঙ্গ : মহিলা		
766	DWH1531219	ফটো উপলব্ধ	767	DWH1530955	ফটো উপলব্ধ	768	RPB2533826	ফটো উপলব্ধ
নাম : সনত রায় পিতার নাম: ফেলু রায় বাড়ির নং : n0168 বয়স : 47 লিঙ্গ : পুরুষ			নাম : মমতা রায় স্বামীর নাম: সনৎ রায় বাড়ির নং : n0168 বয়স : 44 লিঙ্গ : মহিলা			নাম : মৌমিতা রায় পিতার নাম: সনৎ রায় বাড়ির নং : এন0168 বয়স : 20 লিঙ্গ : মহিলা		
769	WB/39/275/474509	ফটো উপলব্ধ	770	YCF1767151	ফটো উপলব্ধ	771	WB/39/275/513297	ফটো উপলব্ধ
নাম : মানু রায় পিতার নাম: শম্ভুনাথ রায় বাড়ির নং : n0169 বয়স : 56 লিঙ্গ : পুরুষ			নাম : কাকলী রায় পিতার নাম: রাণা রায় বাড়ির নং : n0183 বয়স : 33 লিঙ্গ : মহিলা			নাম : সবিতা রায় স্বামীর নাম: কেশব রায় বাড়ির নং : n0195 বয়স : 59 লিঙ্গ : মহিলা		
772	RPB1603521	ফটো উপলব্ধ	773	RPB1508027	ফটো উপলব্ধ	774	RPB1286178	ফটো উপলব্ধ
নাম : বিষ্ণু রায় পিতার নাম: কেশব রায় বাড়ির নং : n0196 বয়স : 32 লিঙ্গ : পুরুষ			নাম : গীতা রায় স্বামীর নাম: কীর্তন নাথ রায় বাড়ির নং : n0200 বয়স : 63 লিঙ্গ : মহিলা			নাম : চারুবালা রায় স্বামীর নাম: কোকারাম রায় বাড়ির নং : n0194 বয়স : 73 লিঙ্গ : মহিলা		
775	DWH1528017	ফটো উপলব্ধ	776	RPB1802545	ফটো উপলব্ধ	777	WB/39/275/474499	ফটো উপলব্ধ
নাম : সমীর বিশ্বাস পিতার নাম: মনিন্দ্রনাথ বিশ্বাস বাড়ির নং : N0172 বয়স : 44 লিঙ্গ : পুরুষ			নাম : অমেলা রায় স্বামীর নাম: বিকাশ রায় বাড়ির নং : n0282 বয়স : 53 লিঙ্গ : মহিলা			নাম : হরিনারায়ন রায় পিতার নাম: রাধাগোবিন্দ রায় বাড়ির নং : n0188 বয়স : 67 লিঙ্গ : পুরুষ		
778	RPB1286111	ফটো উপলব্ধ	779	RPB1603380	ফটো উপলব্ধ	780	RPB1800838	ফটো উপলব্ধ
নাম : হারানী রায় স্বামীর নাম: রাজু রায় বাড়ির নং : n0187 বয়স : 37 লিঙ্গ : মহিলা			নাম : রাজু রায় মায়ের নাম: মায়ী রায় বাড়ির নং : n0187 বয়স : 42 লিঙ্গ : পুরুষ			নাম : টুম্পা রায় স্বামীর নাম: তিমির রায় বাড়ির নং : n0183 বয়স : 33 লিঙ্গ : মহিলা		

781 নাম : তিমির রায় পিতার নাম: উরনী রায় বাড়ির নং : n0183 বয়স : 36 লিঙ্গ : পুরুষ	RPB1703842 ফটো উপলব্ধ	782 নাম : বাবলু দাস পিতার নাম: রমনী দাস বাড়ির নং : n0200 বয়স : 57 লিঙ্গ : পুরুষ	RPB1194323 ফটো উপলব্ধ	783 নাম : বিজয় কুমার রায় পিতার নাম: বীতা সিনাথ রায় বাড়ির নং : n0200 বয়স : 27 লিঙ্গ : পুরুষ	DWH2836518 ফটো উপলব্ধ
784 নাম : ছায়া রায় মায়ের নাম: সুখদা রায় বাড়ির নং : n0183 বয়স : 56 লিঙ্গ : মহিলা	RPB1603406 ফটো উপলব্ধ	785 নাম : সরস্বতী রায় স্বামীর নাম: সুভাষ রায় বাড়ির নং : n0183 বয়স : 49 লিঙ্গ : মহিলা	WB/39/275/474371 ফটো উপলব্ধ	786 নাম : সুভাষ রায় পিতার নাম: অতুল রায় বাড়ির নং : n0183 বয়স : 53 লিঙ্গ : পুরুষ	WB/39/275/474372 ফটো উপলব্ধ
787 নাম : মমতা রায় স্বামীর নাম: শ্যামল রায় বাড়ির নং : n0183 বয়স : 51 লিঙ্গ : মহিলা	DWH2751527 ফটো উপলব্ধ	788 নাম : শ্যামল রায় পিতার নাম: অতুল রায় বাড়ির নং : n0183 বয়স : 57 লিঙ্গ : পুরুষ	WB/39/275/474517 ফটো উপলব্ধ	789 নাম : সুজন রায় পিতার নাম: মানু রায় বাড়ির নং : n0169 বয়স : 30 লিঙ্গ : পুরুষ	RPB1703750 ফটো উপলব্ধ
790 নাম : কল্পনা রায় স্বামীর নাম: মানু রায় বাড়ির নং : n0169 বয়স : 52 লিঙ্গ : মহিলা	WB/39/275/474511 ফটো উপলব্ধ	791 নাম : সুমিত্রা রায় স্বামীর নাম: সুজন রায় বাড়ির নং : n0169 বয়স : 22 লিঙ্গ : মহিলা	RPB2523124 ফটো উপলব্ধ	792 নাম : নিশিথ রায় মায়ের নাম: ছায়া রায় বাড়ির নং : n0183 বয়স : 30 লিঙ্গ : পুরুষ	RPB1703859 ফটো উপলব্ধ
793 নাম : দীপঙ্কর রায় মায়ের নাম: ছায়া রায় বাড়ির নং : n0183 বয়স : 29 লিঙ্গ : পুরুষ	RPB1800846 ফটো উপলব্ধ	794 নাম : অরুণ রায় পিতার নাম: শক্ত রায় বাড়ির নং : N0168 বয়স : 39 লিঙ্গ : পুরুষ	RPB1423474 ফটো উপলব্ধ	795 নাম : অনিতা বিশ্বাস স্বামীর নাম: সমীর বিশ্বাস বাড়ির নং : N0034 বয়স : 38 লিঙ্গ : মহিলা	DWH2527265 ফটো উপলব্ধ
796 নাম : কার্তিক কর্মকার মায়ের নাম: জবা কর্মকার বাড়ির নং : n0122 বয়স : 41 লিঙ্গ : পুরুষ	DWH2897437 ফটো উপলব্ধ	797 নাম : মনোজিত কর্মকার মায়ের নাম: জবা কর্মকার বাড়ির নং : n0122 বয়স : 40 লিঙ্গ : পুরুষ	DWH2897429 ফটো উপলব্ধ	798 নাম : টুম্পা কর্মকার(লোহার) স্বামীর নাম: মনোজিত কর্মকার বাড়ির নং : n0122 বয়স : 35 লিঙ্গ : মহিলা	RPB1285881 ফটো উপলব্ধ
799 নাম : জবা কর্মকার স্বামীর নাম: লক্ষণ কর্মকার বাড়ির নং : n0122 বয়স : 67 লিঙ্গ : মহিলা	WB/39/275/474002 ফটো উপলব্ধ	800 নাম : চারু লোহার পিতার নাম: রাম লোহার বাড়ির নং : n0122 বয়স : 30 লিঙ্গ : পুরুষ	RPB1703909 ফটো উপলব্ধ	801 নাম : সুমিত্রা লোহার স্বামীর নাম: রাম লোহার বাড়ির নং : n0122 বয়স : 61 লিঙ্গ : মহিলা	RPB2181592 ফটো উপলব্ধ
802 নাম : রাম লোহার পিতার নাম: শ্রীহরি লোহার বাড়ির নং : n0122 বয়স : 67 লিঙ্গ : পুরুষ	RPB2181584 ফটো উপলব্ধ	803 নাম : মামনি কর্মকার স্বামীর নাম: কার্তিক কর্মকার বাড়ির নং : n0122 বয়স : 36 লিঙ্গ : মহিলা	RPB0494823 ফটো উপলব্ধ	804 নাম : তন্ময় লোহার পিতার নাম: মিন্টু লোহার বাড়ির নং : n0122 বয়স : 22 লিঙ্গ : পুরুষ	RPB2521987 ফটো উপলব্ধ
805 নাম : প্রিয়ঙ্কা লোহার (কর্মকার) স্বামীর নাম: তপন কর্মকার বাড়ির নং : N00 বয়স : 24 লিঙ্গ : মহিলা	RPB2271864 ফটো উপলব্ধ	806 নাম : আল্পনা লোহার কর্মকার স্বামীর নাম: বুবাই কর্মকার বাড়ির নং : n00121 বয়স : 22 লিঙ্গ : মহিলা	RPB2440147 ফটো উপলব্ধ	807 নাম : কেদার শর্মা পিতার নাম: কুপালি শর্মা বাড়ির নং : n000 বয়স : 61 লিঙ্গ : পুরুষ	RPB1712645 ফটো উপলব্ধ
Q 808 নাম : পার্বতী শর্মা মায়ের নাম: সুদামা শর্মা বাড়ির নং : n000 বয়স : 53 লিঙ্গ : মহিলা	RPB1611482 ফটো উপলব্ধ	809 নাম : কৃষ্ণা সরকার স্বামীর নাম: সুকুমার সরকার বাড়ির নং : 0021 বয়স : 35 লিঙ্গ : মহিলা	RPB1194315 ফটো উপলব্ধ	Q 810 নাম : কেয়া সরকার পিতার নাম: সুকুমার সরকার বাড়ির নং : 0021 বয়স : 21 লিঙ্গ : মহিলা	RPB2495513 ফটো উপলব্ধ



811	RPB1194554	ফটো উপলব্ধ	812	DWH0111716	ফটো উপলব্ধ	813	DWH0942987	ফটো উপলব্ধ
নাম : সুকুমার সরকার পিতার নাম : রামমোহন সরকার বাড়ির নং : 0021 বয়স : 53 লিঙ্গ : পুরুষ			নাম : সুনীল সরকার পিতার নাম : রাইমোহন সরকার বাড়ির নং : 0021 বয়স : 52 লিঙ্গ : পুরুষ			নাম : সুরেশচন্দ্র সরকার পিতার নাম : রুপলাল সরকার বাড়ির নং : n0021 বয়স : 63 লিঙ্গ : পুরুষ		
814	DWH2663078	ফটো উপলব্ধ	815	RPB1284603	ফটো উপলব্ধ	816	RPB1193648	ফটো উপলব্ধ
নাম : সুব্রত সরকার পিতার নাম : সুরেশচন্দ্র সরকার বাড়ির নং : 00 বয়স : 38 লিঙ্গ : পুরুষ			নাম : নমিতা সরকার স্বামীর নাম : নারায়ন সরকার বাড়ির নং : n0045 বয়স : 32 লিঙ্গ : মহিলা			নাম : নারায়ন সরকার পিতার নাম : অনন্ত সরকার বাড়ির নং : n0044 বয়স : 53 লিঙ্গ : পুরুষ		
817	WB/39/275/471462	ফটো উপলব্ধ	818	RPB1800804	ফটো উপলব্ধ	819	WB/39/275/471331	ফটো উপলব্ধ
নাম : সুভদ্রা সরকার স্বামীর নাম : সুরেশ সরকার বাড়ির নং : n0021 বয়স : 56 লিঙ্গ : মহিলা			নাম : বুনু সিকদার মায়ের নাম : সাবিত্রী সিকদার বাড়ির নং : n0077 বয়স : 46 লিঙ্গ : মহিলা			নাম : চায়না সরেন স্বামীর নাম : লক্ষন সরেন বাড়ির নং : n0076 বয়স : 59 লিঙ্গ : মহিলা		
820	DWH2527398	ফটো উপলব্ধ	821	DWH2288033	ফটো উপলব্ধ	822	RPB1603554	ফটো উপলব্ধ
নাম : কম্পনা সরেন স্বামীর নাম : বাবলু সরেন বাড়ির নং : n0068 বয়স : 41 লিঙ্গ : মহিলা			নাম : বাবলু সরেন মায়ের নাম : সুন্দরী সরেন বাড়ির নং : n0068 বয়স : 42 লিঙ্গ : পুরুষ			নাম : বুধনী সরেন স্বামীর নাম : বরকু সরেন বাড়ির নং : n0067 বয়স : 47 লিঙ্গ : মহিলা		
823	RPB1603562	ফটো উপলব্ধ	824	RPB1603752	ফটো উপলব্ধ	825	WB/39/275/471134	ফটো উপলব্ধ
নাম : বরকু সরেন পিতার নাম : যুগল সরেন বাড়ির নং : n0067 বয়স : 57 লিঙ্গ : পুরুষ			নাম : নিশান সরেন পিতার নাম : বাদল সরেন বাড়ির নং : n0059 বয়স : 33 লিঙ্গ : পুরুষ			নাম : সোমবারি সরেন স্বামীর নাম : বাদল সরেন বাড়ির নং : n0059 বয়স : 61 লিঙ্গ : মহিলা		
826	RPB1285733	ফটো উপলব্ধ	827	RPB1285766	ফটো উপলব্ধ	828	WB/39/275/471332	ফটো উপলব্ধ
নাম : পবন সরেন পিতার নাম : বাদল সরেন বাড়ির নং : n0059 বয়স : 36 লিঙ্গ : পুরুষ			নাম : প্রশান্ত বেসরা পিতার নাম : যতি বেসরা বাড়ির নং : n0077 বয়স : 38 লিঙ্গ : পুরুষ			নাম : রানী সরেন স্বামীর নাম : শ্যামাপদ সরেন বাড়ির নং : n0083 বয়স : 56 লিঙ্গ : মহিলা		
829	WB/39/275/471388	ফটো উপলব্ধ	830	RPB1603505	ফটো উপলব্ধ	831	RPB1603513	ফটো উপলব্ধ
নাম : নীলমনি সরেন স্বামীর নাম : নন্দ সরেন বাড়ির নং : n0085 বয়স : 76 লিঙ্গ : মহিলা			নাম : নমিতা টুডু স্বামীর নাম : বাবলু টুডু বাড়ির নং : n0065 বয়স : 33 লিঙ্গ : মহিলা			নাম : বাবলু টুডু পিতার নাম : দশরথ টুডু বাড়ির নং : n0065 বয়স : 43 লিঙ্গ : পুরুষ		
832	RPB2139038	ফটো উপলব্ধ	833	RPB2139046	ফটো উপলব্ধ	834	DWH2836591	ফটো উপলব্ধ
নাম : কার্তিক সরেন পিতার নাম : রবিন সরেন বাড়ির নং : এন0065 বয়স : 29 লিঙ্গ : পুরুষ			নাম : শিবম সরেন পিতার নাম : বাবলু সরেন বাড়ির নং : এন0068 বয়স : 25 লিঙ্গ : পুরুষ			নাম : চম্পা সরেন স্বামীর নাম : সুকুল সরেন বাড়ির নং : n0077 বয়স : 41 লিঙ্গ : মহিলা		
835	RPB2044634	ফটো উপলব্ধ	836	RPB2044535	ফটো উপলব্ধ	837	RPB1890821	ফটো উপলব্ধ
নাম : রবি সরেন মায়ের নাম : চায়না সরেন বাড়ির নং : n0076 বয়স : 27 লিঙ্গ : পুরুষ			নাম : বৈদ্যনাথ সরেন পিতার নাম : রবীন সরেন বাড়ির নং : n0077 বয়স : 26 লিঙ্গ : পুরুষ			নাম : নমিতা মান্ডি(বেসরা) স্বামীর নাম : প্রশান্ত বেসরা বাড়ির নং : n0077 বয়স : 32 লিঙ্গ : মহিলা		
838	RPB2331510	ফটো উপলব্ধ	839	RPB2533883	ফটো উপলব্ধ	840	RPB2331452	ফটো উপলব্ধ
নাম : সিধু সরেন পিতার নাম : সুকুল সরেন বাড়ির নং : নং 077 বয়স : 23 লিঙ্গ : পুরুষ			নাম : পায়েল সরেন স্বামীর নাম : সিধু সরেন বাড়ির নং : এন0077 বয়স : 20 লিঙ্গ : মহিলা			নাম : ধানী সরেন স্বামীর নাম : রবি সরেন বাড়ির নং : নং 076 বয়স : 28 লিঙ্গ : মহিলা		



বিধানসভা নির্বাচনক্ষেত্রের নং, নাম : 265-মেমারি
ভাগ নং, নাম : 1-চাকনারা(পূর্ব) ও মথুরানগর

841 নাম : বাদল সরেন পিতার নাম: শুকুল সরেন বাড়ির নং : n0059 বয়স : 69 লিঙ্গ : পুরুষ	RPB2179968 ফটো উপলব্ধ	842 নাম : রবীন সরেন পিতার নাম: বিশ্বনাথ সরেন বাড়ির নং : n0077 বয়স : 50 লিঙ্গ : পুরুষ	RPB2180958 ফটো উপলব্ধ	843 নাম : সুকুল সরেন পিতার নাম: বিশ্বনাথ সরেন বাড়ির নং : n0077 বয়স : 51 লিঙ্গ : পুরুষ	DWH2527380 ফটো উপলব্ধ
844 নাম : সুনীতা সরেন স্বামীর নাম: বৈদ্যনাথ সরেন বাড়ির নং : এন0077 বয়স : 21 লিঙ্গ : মহিলা	RPB2522761 ফটো উপলব্ধ	845 নাম : সুমি সরেন স্বামীর নাম: পবন সরেন বাড়ির নং : এন0৬৫ বয়স : 27 লিঙ্গ : মহিলা	RPB2097707 ফটো উপলব্ধ	846 নাম : রিনা সরেন পিতার নাম: বরকু সরেন বাড়ির নং : এন0059 বয়স : 22 লিঙ্গ : মহিলা	RPB2478667 ফটো উপলব্ধ
847 নাম : সীমা ঘোষ স্বামীর নাম: বান্টু ঘোষ বাড়ির নং : n0065 বয়স : 33 লিঙ্গ : মহিলা	RPB1891035 ফটো উপলব্ধ	848 নাম : কমলা সিং স্বামীর নাম: নানকী সিং বাড়ির নং : n0086 বয়স : 56 লিঙ্গ : মহিলা	WB/39/275/471493 ফটো উপলব্ধ	849 নাম : অনিতা সিকদার স্বামীর নাম: কালিপদ সিকদার বাড়ির নং : n0090 বয়স : 71 লিঙ্গ : মহিলা	WB/12/077/2271438 ফটো উপলব্ধ
850 নাম : বিথীকা সিকদার স্বামীর নাম: গোবিন্দ সিকদার বাড়ির নং : n0230 বয়স : 39 লিঙ্গ : মহিলা	RPB1425479 ফটো উপলব্ধ	851 নাম : গোবিন্দ সিকদার পিতার নাম: কালীপদ সিকদার বাড়ির নং : n0230 বয়স : 40 লিঙ্গ : পুরুষ	DWH2752657 ফটো উপলব্ধ	852 নাম : আনন্দ সিকদার পিতার নাম: কালী পদ সিকদার বাড়ির নং : n0229 বয়স : 36 লিঙ্গ : পুরুষ	RPB1194737 ফটো উপলব্ধ
853 নাম : সাথী বিশ্বাস পিতার নাম: শৈলেন বিশ্বাস বাড়ির নং : এন0143 বয়স : 34 লিঙ্গ : মহিলা	RVU2096394 ফটো উপলব্ধ	854 নাম : তাপস সিকদার পিতার নাম: কালীপদ সিকদার বাড়ির নং : n0228 বয়স : 34 লিঙ্গ : পুরুষ	RPB1425420 ফটো উপলব্ধ	855 নাম : কালীপদ সিকদার পিতার নাম: গোপাল সিকদার বাড়ির নং : n0228 বয়স : 63 লিঙ্গ : পুরুষ	WB/39/275/477641 ফটো উপলব্ধ
856 নাম : আলো সিকদার স্বামীর নাম: কালীপদ সিকদার বাড়ির নং : n0225 বয়স : 56 লিঙ্গ : মহিলা	WB/39/275/477105 ফটো উপলব্ধ	857 নাম : নিরঞ্জন শিকদার পিতার নাম: নবকুমার শিকদার বাড়ির নং : n0146 বয়স : 30 লিঙ্গ : পুরুষ	RPB1703685 ফটো উপলব্ধ	858 নাম : নমিতা সিকদার স্বামীর নাম: নবকুমার সিকদার বাড়ির নং : n0146 বয়স : 51 লিঙ্গ : মহিলা	WB/39/275/474013 ফটো উপলব্ধ
859 নাম : নবকুমার সিকদার পিতার নাম: নারায়ন সিকদার বাড়ির নং : n0146 বয়স : 55 লিঙ্গ : পুরুষ	DWH0948893 ফটো উপলব্ধ	860 নাম : সাবিত্রী সিকদার স্বামীর নাম: নারায়ন সিকদার বাড়ির নং : n0146 বয়স : 71 লিঙ্গ : মহিলা	WB/39/275/474012 ফটো উপলব্ধ	861 নাম : সুচিত্রা সিকদার স্বামীর নাম: কার্তিক সিকদার বাড়ির নং : n0090 বয়স : 36 লিঙ্গ : মহিলা	RPB1508001 ফটো উপলব্ধ
862 নাম : কার্তিক সিকদার পিতার নাম: কালিপদ সিকদার বাড়ির নং : n0090 বয়স : 42 লিঙ্গ : পুরুষ	DWH2526432 ফটো উপলব্ধ	863 নাম : তুলসী সিকদার পিতার নাম: সমর সিকদার বাড়ির নং : n0231 বয়স : 27 লিঙ্গ : মহিলা	RPB2044311 ফটো উপলব্ধ	864 নাম : সমর সিকদার পিতার নাম: বলরাম সিকদার বাড়ির নং : n0231 বয়স : 56 লিঙ্গ : পুরুষ	RPB1196831 ফটো উপলব্ধ
865 নাম : সীমা সিকদার স্বামীর নাম: সমর সিকদার বাড়ির নং : n0232 বয়স : 43 লিঙ্গ : মহিলা	RPB1197086 ফটো উপলব্ধ	866 নাম : জয়ন্তী সিকদার স্বামীর নাম: সর্বাঙ্গ সিকদার বাড়ির নং : n0231 বয়স : 31 লিঙ্গ : মহিলা	YYS1454016 ফটো উপলব্ধ	867 নাম : সোনালী সিকদার স্বামীর নাম: নিত্যানন্দ সিকদার বাড়ির নং : n0231 বয়স : 34 লিঙ্গ : মহিলা	YYS1219328 ফটো উপলব্ধ
868 নাম : সর্বাঙ্গ সিকদার পিতার নাম: হরিপদ সিকদার বাড়ির নং : n0231 বয়স : 41 লিঙ্গ : পুরুষ	JBF2318947 ফটো উপলব্ধ	869 নাম : নিরঞ্জন সিকদার পিতার নাম: নিমাই সিকদার বাড়ির নং : এন00 বয়স : 24 লিঙ্গ : পুরুষ	RPB2271625 ফটো উপলব্ধ	870 নাম : অর্পিতা মন্ডল বিশ্বাস স্বামীর নাম: সমীর বিশ্বাস বাড়ির নং : এন0146 বয়স : 26 লিঙ্গ : মহিলা	RPB2302073 ফটো উপলব্ধ

871	RPB2331338	নাম : সুপ্রিয়া সিকদার পিতার নাম: সমর সিকদার বাড়ির নং : এন০২৩১ বয়স : 23 লিঙ্গ : মহিলা	ফটো উপলব্ধ	872	DWH2836468	নাম : নিমাই সিকদার পিতার নাম: কার্তিক সিকদার বাড়ির নং : n0013 বয়স : 45 লিঙ্গ : পুরুষ	ফটো উপলব্ধ	873	RPB1890987	নাম : জয়ন্তী দাস(সিকদার) স্বামীর নাম: নিরঞ্জন সিকদার বাড়ির নং : n0146 বয়স : 28 লিঙ্গ : মহিলা	ফটো উপলব্ধ
874	WB/37/256/516342	নাম : নিত্যানন্দ সিকদার পিতার নাম: হরিপদ সিকদার বাড়ির নং : n0231 বয়স : 52 লিঙ্গ : পুরুষ	ফটো উপলব্ধ	875	WB/37/256/516042	নাম : চারুবালা সিকদার স্বামীর নাম: হরিপদ সিকদার বাড়ির নং : n0231 বয়স : 81 লিঙ্গ : মহিলা	ফটো উপলব্ধ	876	RPB2331395	নাম : শুরা সিকদার স্বামীর নাম: আনন্দ সিকদার বাড়ির নং : নং 229 বয়স : 24 লিঙ্গ : মহিলা	ফটো উপলব্ধ
877	WB/39/275/474346	নাম : কমলা সেন স্বামীর নাম: অনন্ত সেন বাড়ির নং : n0147 বয়স : 61 লিঙ্গ : মহিলা	ফটো উপলব্ধ	878	WB/39/275/471177	নাম : সরলা হাজারা স্বামীর নাম: দুঃখীরাম হাজারা বাড়ির নং : n0022 বয়স : 75 লিঙ্গ : মহিলা	ফটো উপলব্ধ	879	DWH2836476	নাম : সুবল হাজারা মায়ের নাম: সরলা হাজারা বাড়ির নং : n0022 বয়স : 43 লিঙ্গ : পুরুষ	ফটো উপলব্ধ
880	WB/39/275/471467	নাম : সুভাষ হাজারা পিতার নাম: দুঃখীরাম হাজারা বাড়ির নং : n0022 বয়স : 51 লিঙ্গ : পুরুষ	ফটো উপলব্ধ	881	WB/39/275/471094	নাম : চিত্তরঞ্জন হাজারা পিতার নাম: নগেন্দ্র হাজারা বাড়ির নং : n0050 বয়স : 73 লিঙ্গ : পুরুষ	ফটো উপলব্ধ	882	DWH1528090	নাম : বাসন্তী হাজারা স্বামীর নাম: চিত্তরঞ্জন হাজারা বাড়ির নং : n0050 বয়স : 66 লিঙ্গ : মহিলা	ফটো উপলব্ধ
883	WB/39/275/471011	নাম : পীযুষকান্তি হাজারা পিতার নাম: চিত্তরঞ্জন হাজারা বাড়ির নং : n0050 বয়স : 53 লিঙ্গ : পুরুষ	ফটো উপলব্ধ	884	RPB2398113	নাম : প্রিয়রঞ্জন হাজারা পিতার নাম: নগেন্দ্র হাজারা বাড়ির নং : n0050 বয়স : 70 লিঙ্গ : পুরুষ	ফটো উপলব্ধ	885	DWH1938638	নাম : সরমা হাজারা স্বামীর নাম: প্রিয়রঞ্জন হাজারা বাড়ির নং : n0050 বয়স : 55 লিঙ্গ : মহিলা	ফটো উপলব্ধ
886	DWH2751329	নাম : চিত্তরঞ্জন হাজারা পিতার নাম: নগেন্দ্র হাজারা বাড়ির নং : n0050 বয়স : 66 লিঙ্গ : পুরুষ	ফটো উপলব্ধ	887	DWH0945121	নাম : নমিতা হাজারা পিতার নাম: নগেন্দ্র হাজারা বাড়ির নং : n0050 বয়স : 63 লিঙ্গ : মহিলা	ফটো উপলব্ধ	888	RPB1800721	নাম : মৌমিতা হাজারা স্বামীর নাম: পীযুষ কান্তি হাজারা বাড়ির নং : n0050 বয়স : 29 লিঙ্গ : মহিলা	ফটো উপলব্ধ
889	DWH0949594	নাম : বিশুজিৎ হাজারা পিতার নাম: শ্রীকান্ত হাজারা বাড়ির নং : n0179 বয়স : 48 লিঙ্গ : পুরুষ	ফটো উপলব্ধ	890	RPB1285642	নাম : ময়না হাজারা স্বামীর নাম: সুভাষ হাজারা বাড়ির নং : n0022 বয়স : 45 লিঙ্গ : মহিলা	ফটো উপলব্ধ	891	WB/39/275/471076	নাম : নির্জলা হাজারা স্বামীর নাম: বিচরন হাজারা বাড়ির নং : n0022 বয়স : 63 লিঙ্গ : মহিলা	ফটো উপলব্ধ
892	RPB1703768	নাম : শুকদেব হাজারা মায়ের নাম: নির্জলা হাজারা বাড়ির নং : n0022 বয়স : 30 লিঙ্গ : পুরুষ	ফটো উপলব্ধ	893	RPB2044543	নাম : প্রশান্ত হাজারা পিতার নাম: সুভাষ হাজারা বাড়ির নং : n0022 বয়স : 26 লিঙ্গ : পুরুষ	ফটো উপলব্ধ	894	RPB1890771	নাম : সুশান্ত হাজারা পিতার নাম: সুভাষ হাজারা বাড়ির নং : n0022 বয়স : 28 লিঙ্গ : পুরুষ	ফটো উপলব্ধ
895	RPB2174969	নাম : সুভাষ হাজারা পিতার নাম: সুশান্ত হাজারা বাড়ির নং : n0176 বয়স : 58 লিঙ্গ : পুরুষ	ফটো উপলব্ধ	896	DWH2288835	নাম : সর্বানী হাজারা স্বামীর নাম: সুভাষ হাজারা বাড়ির নং : n0176 বয়স : 47 লিঙ্গ : মহিলা	ফটো উপলব্ধ	897	RPB2097673	নাম : শোভন হাজারা পিতার নাম: সুভাষ হাজারা বাড়ির নং : এন0176 বয়স : 25 লিঙ্গ : পুরুষ	ফটো উপলব্ধ
898	RPB1800861	নাম : করবী হাজারা স্বামীর নাম: বিশুজিৎ হাজারা বাড়ির নং : n0179 বয়স : 31 লিঙ্গ : মহিলা	ফটো উপলব্ধ	899	WB/40/188/093192	নাম : বিশাখা হাজারা স্বামীর নাম: চিত্তরঞ্জন হাজারা বাড়ির নং : n0211 বয়স : 59 লিঙ্গ : মহিলা	ফটো উপলব্ধ	900	RPB1891068	নাম : সোমা হাজারা(বিশ্বাস) স্বামীর নাম: সুবল হাজারা বাড়ির নং : n0022 বয়স : 29 লিঙ্গ : মহিলা	ফটো উপলব্ধ

বিধানসভা নির্বাচনক্ষেত্রের নং, নাম : 265-মেমারি
ভাগ নং, নাম : 1-চাকনারা(পূর্ব) ও মথুরানগর

901 নাম : করুণা হাজরা স্বামীর নাম: শ্রীকান্ত হাজরা বাড়ির নং : n0179 বয়স : 61 লিঙ্গ : মহিলা	WB/39/275/474405	ফটো উপলব্ধ	902 নাম : মহামায়া হাজরা স্বামীর নাম: ছোট্ট হাজরা বাড়ির নং : n0138 বয়স : 31 লিঙ্গ : মহিলা	RPB1658491	ফটো উপলব্ধ	903 নাম : ছোট্ট হাজরা পিতার নাম: সুশান্ত হাজরা বাড়ির নং : n0138 বয়স : 39 লিঙ্গ : পুরুষ	DWH2527547	ফটো উপলব্ধ
904 নাম : সন্দা হালদার স্বামীর নাম: সুকলাল হালদার বাড়ির নং : n0197 বয়স : 33 লিঙ্গ : মহিলা	RPB1703933	ফটো উপলব্ধ	905 নাম : সুকলাল হালদার পিতার নাম: ইন্দ্র হালদার বাড়ির নং : n0197 বয়স : 40 লিঙ্গ : পুরুষ	DWH2751659	ফটো উপলব্ধ	906 নাম : কুসুম হালদার স্বামীর নাম: ইন্দ্র হালদার বাড়ির নং : n0197 বয়স : 33 লিঙ্গ : মহিলা	RPB1703925	ফটো উপলব্ধ
907 নাম : দিলীপ হালদার পিতার নাম: কালিপদ হালদার বাড়ির নং : n0144 বয়স : 42 লিঙ্গ : পুরুষ	DWH2288843	ফটো উপলব্ধ	908 নাম : সরস্বতী হালদার স্বামীর নাম: কালীপদ হালদার বাড়ির নং : n0144 বয়স : 60 লিঙ্গ : মহিলা	WB/39/275/474025	ফটো উপলব্ধ	909 নাম : গীতা হালদার পিতার নাম: রবীন্দ্রনাথ হালদার বাড়ির নং : n0143 বয়স : 41 লিঙ্গ : মহিলা	DWH2836773	ফটো উপলব্ধ
910 নাম : রাজেন হালদার পিতার নাম: রবীন্দ্রনাথ হালদার বাড়ির নং : n0143 বয়স : 42 লিঙ্গ : পুরুষ	DWH2527232	ফটো উপলব্ধ	911 নাম : রঞ্জন হালদার পিতার নাম: রবীন্দ্রনাথ হালদার বাড়ির নং : n0143 বয়স : 44 লিঙ্গ : পুরুষ	DWH2288934	ফটো উপলব্ধ	912 নাম : কুসুম হালদার স্বামীর নাম: রবীন্দ্রনাথ হালদার বাড়ির নং : n0143 বয়স : 70 লিঙ্গ : মহিলা	WB/39/275/474015	ফটো উপলব্ধ
913 নাম : তাপসী হালদার (সরকার) স্বামীর নাম: বাপী হালদার বাড়ির নং : এন00 বয়স : 38 লিঙ্গ : মহিলা	RPB1285949	ফটো উপলব্ধ	914 নাম : নিতাই হালদার পিতার নাম: তারাপদ হালদার বাড়ির নং : n0137 বয়স : 43 লিঙ্গ : পুরুষ	DWH0949719	ফটো উপলব্ধ	915 নাম : বাপী হালদার পিতার নাম: প্রহ্লাদ হালদার বাড়ির নং : এন00 বয়স : 38 লিঙ্গ : পুরুষ	RPB0498725	ফটো উপলব্ধ
916 নাম : নিভা হালদার স্বামীর নাম: প্রহ্লাদ হালদার বাড়ির নং : n0137 বয়স : 62 লিঙ্গ : মহিলা	WB/39/275/474048	ফটো উপলব্ধ	917 নাম : সঞ্জয় হালদার পিতার নাম: প্রফুল্ল হালদার বাড়ির নং : n0023 বয়স : 38 লিঙ্গ : পুরুষ	DWH2663094	ফটো উপলব্ধ	918 নাম : নমিতা হালদার স্বামীর নাম: শিশির কুমার হালদার বাড়ির নং : n0023 বয়স : 35 লিঙ্গ : মহিলা	RPB1285659	ফটো উপলব্ধ
919 নাম : শিশির কুমার হালদার পিতার নাম: প্রফুল্ল হালদার বাড়ির নং : n0023 বয়স : 43 লিঙ্গ : পুরুষ	DWH1939271	ফটো উপলব্ধ	920 নাম : বুল্টি হালদার স্বামীর নাম: শেখর হালদার বাড়ির নং : n0023 বয়স : 35 লিঙ্গ : মহিলা	RPB1285667	ফটো উপলব্ধ	921 নাম : শেখর হালদার পিতার নাম: প্রফুল্ল হালদার বাড়ির নং : n0023 বয়স : 44 লিঙ্গ : পুরুষ	DWH1939263	ফটো উপলব্ধ
922 নাম : তরলা হালদার স্বামীর নাম: প্রফুল্ল হালদার বাড়ির নং : n0023 বয়স : 64 লিঙ্গ : মহিলা	WB/39/275/471232	ফটো উপলব্ধ	923 নাম : রতন হালদার পিতার নাম: প্রফুল্ল কুমার হালদার বাড়ির নং : n0023 বয়স : 37 লিঙ্গ : পুরুষ	RPB0498766	ফটো উপলব্ধ	E2 924 নাম : প্রফুল্ল কুমার হালদার পিতার নাম: পদ্মনাথ হালদার বাড়ির নং : n0023 বয়স : 76 লিঙ্গ : পুরুষ	DWH0943290	ফটো উপলব্ধ
925 নাম : গঙ্গা হালদার স্বামীর নাম: দিলীপ হালদার বাড়ির নং : n0006 বয়স : 41 লিঙ্গ : মহিলা	DWH2527307	ফটো উপলব্ধ	926 নাম : দিলীপ হালদার পিতার নাম: ইশ্বর হালদার বাড়ির নং : n0006 বয়স : 49 লিঙ্গ : পুরুষ	WB/39/275/471468	ফটো উপলব্ধ	927 নাম : শ্রীমতি হালদার স্বামীর নাম: ইশ্বর হালদার বাড়ির নং : n0006 বয়স : 69 লিঙ্গ : মহিলা	WB/39/275/471082	ফটো উপলব্ধ
928 নাম : তৃপ্তি সিকদার স্বামীর নাম: নিমাই সিকদার বাড়ির নং : n0132 বয়স : 45 লিঙ্গ : মহিলা	DWH2288850	ফটো উপলব্ধ	929 নাম : বাসন্তী হালদার স্বামীর নাম: তারাপদ হালদার বাড়ির নং : n0254 বয়স : 57 লিঙ্গ : মহিলা	RPB2510022	ফটো উপলব্ধ	930 নাম : উষারানী বৈদ্য স্বামীর নাম: শচীন্দ্রনাথ বৈদ্য বাড়ির নং : n0254 বয়স : 57 লিঙ্গ : মহিলা	RPB2182640	ফটো উপলব্ধ



931	RPB1510957	নাম : আরতি হালদার স্বামীর নাম: অমৃত হালদার বাড়ির নং : N0144 বয়স : 36 লিঙ্গ : মহিলা	ফটো উপলব্ধ	932	RPB2331445	নাম : শিব হালদার অন্যান্য: জিতাই হালদার বাড়ির নং : নং: 137 বয়স : 30 লিঙ্গ : পুরুষ	ফটো উপলব্ধ	933	DWH2663425	নাম : সুবর্ণা হালদার স্বামীর নাম: জিতাই হালদার বাড়ির নং : n0137 বয়স : 38 লিঙ্গ : মহিলা	ফটো উপলব্ধ
934	RPB1200765	নাম : অনুশ্রী মন্ডল স্বামীর নাম: অতীক মন্ডল বাড়ির নং : N0175 বয়স : 36 লিঙ্গ : মহিলা	ফটো উপলব্ধ	935	RPB2440121	নাম : মোমীতা হালদার পিতার নাম: সঞ্জয় হালদার বাড়ির নং : এন0023 বয়স : 27 লিঙ্গ : মহিলা	ফটো উপলব্ধ	936	RPB2510014	নাম : তারাপদ হালদার পিতার নাম: উপেন্দ্র হালদার বাড়ির নং : n0132 বয়স : 68 লিঙ্গ : পুরুষ	ফটো উপলব্ধ
937	RPB2578359	নাম : রাহুল সিকদার পিতার নাম: নিমাই সিকদার বাড়ির নং : এন00 বয়স : 20 লিঙ্গ : পুরুষ	ফটো উপলব্ধ	938	RPB2543098	নাম : মোমিতা হালদার পিতার নাম: দিলীপ হালদার বাড়ির নং : এন0006 বয়স : 22 লিঙ্গ : মহিলা	ফটো উপলব্ধ	939	RPB2139012	নাম : রঞ্জিত হাঁসদা পিতার নাম: ছিনু হাঁসদা বাড়ির নং : এন0074 বয়স : 25 লিঙ্গ : পুরুষ	ফটো উপলব্ধ
940	AQT1913649	নাম : মেনকা হাঁসদা স্বামীর নাম: মহাদেব হাঁসদা বাড়ির নং : n0054 বয়স : 31 লিঙ্গ : মহিলা	ফটো উপলব্ধ	941	RPB2181253	নাম : মুংলী হাঁসদা স্বামীর নাম: মঙ্গল হাঁসদা বাড়ির নং : n0078 বয়স : 57 লিঙ্গ : মহিলা	ফটো উপলব্ধ	942	RPB2044626	নাম : রাখী হাঁসদা স্বামীর নাম: রবী হাঁসদা বাড়ির নং : n0054 বয়স : 27 লিঙ্গ : মহিলা	ফটো উপলব্ধ
943	JFB2279693	নাম : কনিকা বিশ্বাস স্বামীর নাম: শ্যামল বিশ্বাস বাড়ির নং : এন0054 বয়স : 44 লিঙ্গ : মহিলা	ফটো উপলব্ধ	944	RPB2044568	নাম : গোপাল হাঁসদা মায়ের নাম: মুংলী হাঁসদা বাড়ির নং : n0078 বয়স : 30 লিঙ্গ : পুরুষ	ফটো উপলব্ধ	945	RPB1891126	নাম : নেপাল হাঁসদা পিতার নাম: চিনু হাঁসদা বাড়ির নং : n0074 বয়স : 30 লিঙ্গ : পুরুষ	ফটো উপলব্ধ
946	RPB2187987	নাম : সম্বরী হাঁসদা পিতার নাম: ধর্মদাস মুরমু বাড়ির নং : n0054 বয়স : 55 লিঙ্গ : মহিলা	ফটো উপলব্ধ	947	RPB1603695	নাম : চম্পা হাঁসদা পিতার নাম: মঙ্গল হাঁসদা বাড়ির নং : n0081 বয়স : 39 লিঙ্গ : মহিলা	ফটো উপলব্ধ	948	RPB2495570	নাম : বুমা হাঁসদা মায়ের নাম: ভবানী হাঁসদা বাড়ির নং : এন0233 বয়স : 21 লিঙ্গ : মহিলা	ফটো উপলব্ধ
949	RPB1198449	নাম : ভবানী হাঁসদা স্বামীর নাম: বুধন হাঁসদা বাড়ির নং : n0233 বয়স : 42 লিঙ্গ : মহিলা	ফটো উপলব্ধ	950	RPB2097780	নাম : প্রতিমা হাঁসদা স্বামীর নাম: নেপাল হাঁসদা বাড়ির নং : এন0074 বয়স : 25 লিঙ্গ : মহিলা	ফটো উপলব্ধ	951	WB/39/275/471237	নাম : লক্ষী হাঁসদা স্বামীর নাম: অর্জুন হাঁসদা বাড়ির নং : n0081 বয়স : 49 লিঙ্গ : মহিলা	ফটো উপলব্ধ
952	WB/39/275/471509	নাম : চিনু হাঁসদা পিতার নাম: শ্রীরাম হাঁসদা বাড়ির নং : n0074 বয়স : 56 লিঙ্গ : পুরুষ	ফটো উপলব্ধ	953	RPB1425230	নাম : রবী হাঁসদা পিতার নাম: স্বপন হাঁসদা বাড়ির নং : n0054 বয়স : 38 লিঙ্গ : পুরুষ	ফটো উপলব্ধ	954	RPB1603398	নাম : মিনতী হাঁসদা মায়ের নাম: সোমবারি হাঁসদা বাড়ির নং : n0054 বয়স : 42 লিঙ্গ : মহিলা	ফটো উপলব্ধ
955	RPB1891142	নাম : মহাদেব হাঁসদা পিতার নাম: সকল হাঁসদা বাড়ির নং : n0054 বয়স : 30 লিঙ্গ : পুরুষ	ফটো উপলব্ধ	956	RPB1703792	নাম : শুকু হেমব্রম পিতার নাম: স্বপন হেমব্রম বাড়ির নং : n0064 বয়স : 30 লিঙ্গ : পুরুষ	ফটো উপলব্ধ	957	DWH2527406	নাম : সুমীতা হেমব্রম স্বামীর নাম: মঙ্গল হেমব্রম বাড়ির নং : n0064 বয়স : 40 লিঙ্গ : মহিলা	ফটো উপলব্ধ
958	RPB1703784	নাম : মামনি হেমব্রম পিতার নাম: উত্তম হেমব্রম বাড়ির নং : n0064 বয়স : 32 লিঙ্গ : মহিলা	ফটো উপলব্ধ	959	WB/39/275/471026	নাম : মঙ্গলা হেমব্রম পিতার নাম: লালু হেমব্রম বাড়ির নং : n0064 বয়স : 49 লিঙ্গ : পুরুষ	ফটো উপলব্ধ	960	WB/39/275/471238	নাম : বৃন্দনী হেমব্রম স্বামীর নাম: স্বপন হেমব্রম বাড়ির নং : n0064 বয়স : 50 লিঙ্গ : মহিলা	ফটো উপলব্ধ

961 নাম : অরুণ হেমব্রম পিতার নাম: কালিচরন হেমব্রম বাড়ির নং : n0063 বয়স : 36 লিঙ্গ : পুরুষ	RPB1285758 ফটো উপলব্ধ	962 নাম : মমতা হেমব্রম স্বামীর নাম: তরুণ হেমব্রম বাড়ির নং : n0063 বয়স : 31 লিঙ্গ : মহিলা	RPB1603711 ফটো উপলব্ধ	963 নাম : তরুণ হেমব্রম পিতার নাম: কালিচরন হেমব্রম বাড়ির নং : n0063 বয়স : 40 লিঙ্গ : পুরুষ	RPB0498824 ফটো উপলব্ধ
964 নাম : রঞ্জন হেমব্রম পিতার নাম: কালিচরন হেমব্রম বাড়ির নং : n0063 বয়স : 52 লিঙ্গ : পুরুষ	WB/39/275/471161 ফটো উপলব্ধ	965 নাম : সুমি হেমব্রম স্বামীর নাম: কালিচরন হেমব্রম বাড়ির নং : n0063 বয়স : 66 লিঙ্গ : মহিলা	WB/39/275/471236 ফটো উপলব্ধ	966 নাম : খোকন হেমব্রম পিতার নাম: রুপচাঁদ হেমব্রম বাড়ির নং : n0056 বয়স : 37 লিঙ্গ : পুরুষ	RPB1194422 ফটো উপলব্ধ
967 নাম : লক্ষী হেমব্রম স্বামীর নাম: বৃন্দু হেমব্রম বাড়ির নং : n0056 বয়স : 42 লিঙ্গ : মহিলা	DWH2526713 ফটো উপলব্ধ	968 নাম : বৃন্দু হেমব্রম পিতার নাম: রুপচাঁদ হেমব্রম বাড়ির নং : n0056 বয়স : 51 লিঙ্গ : মহিলা	WB/39/275/471025 ফটো উপলব্ধ	969 নাম : লক্ষী হেমব্রম স্বামীর নাম: রুপচাঁদ হেমব্রম বাড়ির নং : n0056 বয়স : 59 লিঙ্গ : মহিলা	WB/39/275/471432 ফটো উপলব্ধ
970 নাম : সোনালী হেমব্রম পিতার নাম: রঞ্জন হেমব্রম বাড়ির নং : এন0063 বয়স : 22 লিঙ্গ : মহিলা	RPB2477487 ফটো উপলব্ধ	971 নাম : মনিকা হেমব্রম স্বামীর নাম: উত্তম হেমব্রম বাড়ির নং : n0064 বয়স : 44 লিঙ্গ : মহিলা	DWH2663144 ফটো উপলব্ধ	972 নাম : ফাল্গুনী হেমব্রম স্বামীর নাম: খোকন হেমব্রম বাড়ির নং : n0056 বয়স : 29 লিঙ্গ : মহিলা	RPB1890854 ফটো উপলব্ধ
973 নাম : প্রতিমা হেমব্রম স্বামীর নাম: অরুণ হেমব্রম বাড়ির নং : n0063 বয়স : 29 লিঙ্গ : মহিলা	RPB1890847 ফটো উপলব্ধ	974 নাম : অভিজিত হেমব্রম পিতার নাম: মঙ্গলা হেমব্রম বাড়ির নং : এন০০৬৪ বয়স : 24 লিঙ্গ : পুরুষ	RPB2331353 ফটো উপলব্ধ	975 নাম : সন্দীপ হেমব্রম পিতার নাম: মঙ্গল হেমব্রম বাড়ির নং : এন0064 বয়স : 21 লিঙ্গ : পুরুষ	RPB2477446 ফটো উপলব্ধ
976 নাম : রবি হেমব্রম পিতার নাম: বৃন্দু হেমব্রম বাড়ির নং : n0064 বয়স : 29 লিঙ্গ : পুরুষ	RPB2044618 ফটো উপলব্ধ	977 নাম : উত্তম হেমব্রম পিতার নাম: লালু হেমব্রম বাড়ির নং : n0064 বয়স : 53 লিঙ্গ : পুরুষ	DWH0945154 ফটো উপলব্ধ	978 নাম : শ্রাবন্তী মূর্মু স্বামীর নাম: সুকু হেমব্রম বাড়ির নং : এন0064 বয়স : 23 লিঙ্গ : মহিলা	RPB2522779 ফটো উপলব্ধ
979 নাম : পানমনি হেমব্রম পিতার নাম: রুপাই হেমব্রম বাড়ির নং : n0073 বয়স : 76 লিঙ্গ : মহিলা	RPB2218030 ফটো উপলব্ধ	980 নাম : সৌমেন দে পিতার নাম: বিষ্ণুপদ দে বাড়ির নং : এন00 বয়স : 46 লিঙ্গ : পুরুষ	RPB2578409 ফটো উপলব্ধ	981 নাম : মীরা লোহার পিতার নাম: বিল্লেশ্বর লোহার বাড়ির নং : এন0122 বয়স : 21 লিঙ্গ : মহিলা	YYS2285310 ফটো উপলব্ধ
982 নাম : পাপিয়া পাল পিতার নাম: রতন পাল বাড়ির নং : এন0272 বয়স : 25 লিঙ্গ : মহিলা	UUD2102937 ফটো উপলব্ধ	983 নাম : আকাশ কর্মকার পিতার নাম: কার্তিক কর্মকার বাড়ির নং : এন0122 বয়স : 19 লিঙ্গ : পুরুষ	RPB2587228 ফটো উপলব্ধ	984 নাম : অজয় মণ্ডল পিতার নাম: অমল চন্দ্র মণ্ডল বাড়ির নং : এন0240 বয়স : 19 লিঙ্গ : পুরুষ	RPB2588242 ফটো উপলব্ধ
985 নাম : রাহুল সরকার পিতার নাম: সুনীল সরকার বাড়ির নং : এন0131 বয়স : 20 লিঙ্গ : পুরুষ	RPB2598290 ফটো উপলব্ধ	986 নাম : পারমিতা ঘটক পিতার নাম: শ্যামা প্রসাদ ঘটক বাড়ির নং : এন0041 বয়স : 21 লিঙ্গ : মহিলা	RPB2598357 ফটো উপলব্ধ	987 নাম : সমন সরকার পিতার নাম: সুনীল সরকার বাড়ির নং : এন0041 বয়স : 19 লিঙ্গ : পুরুষ	RPB2598407 ফটো উপলব্ধ
988 নাম : কুমকুম কর্মকার স্বামীর নাম: সুদীপ কর্মকার বাড়ির নং : এন0131 বয়স : 21 লিঙ্গ : মহিলা	RPB2598506 ফটো উপলব্ধ	989 নাম : মৌমিতা হালদার পিতার নাম: নিতাই হালদার বাড়ির নং : এন0137 বয়স : 19 লিঙ্গ : মহিলা	RPB2598597 ফটো উপলব্ধ	990 নাম : দীপক সরকার পিতার নাম: সুনীল সরকার বাড়ির নং : এন0131 বয়স : 19 লিঙ্গ : পুরুষ	RPB2598860 ফটো উপলব্ধ

991	RPB2598878	ফটো উপলব্ধ	992	RPB2598910	ফটো উপলব্ধ	993	RPB2598944	ফটো উপলব্ধ
নাম : রীনা কর্মকার স্বামীর নাম: সুমন কর্মকার বাড়ির নং : এন0109 বয়স : 21 লিঙ্গ : মহিলা			নাম : কার্তিক কর্মকার পিতার নাম: সঞ্জয় কর্মকার বাড়ির নং : এন0141 বয়স : 19 লিঙ্গ : পুরুষ			নাম : অভিজিৎ কর্মকার পিতার নাম: অরুণ কর্মকার বাড়ির নং : এন0133 বয়স : 20 লিঙ্গ : পুরুষ		
994	RPB2599009	ফটো উপলব্ধ	995	RPB2599074	ফটো উপলব্ধ	996	RPB2599082	ফটো উপলব্ধ
নাম : পাপিয়া কর্মকার স্বামীর নাম: সাগর কর্মকার বাড়ির নং : এন0172 বয়স : 21 লিঙ্গ : মহিলা			নাম : পরমা লোহার কর্মকার স্বামীর নাম: পূর্ণ দাস কর্মকার বাড়ির নং : এন0131 বয়স : 22 লিঙ্গ : মহিলা			নাম : কোয়েল মিন্দে পিতার নাম: দীপক মিন্দে বাড়ির নং : এন0100 বয়স : 20 লিঙ্গ : মহিলা		
997	RPB2599173	ফটো উপলব্ধ	998	RPB2599181	ফটো উপলব্ধ	999	RPB2601649	ফটো উপলব্ধ
নাম : দেবদূত ঘোষ পিতার নাম: সুরজিত ঘোষ বাড়ির নং : এন0040 বয়স : 19 লিঙ্গ : পুরুষ			নাম : কবিতা মিন্দে মায়ের নাম: শিবানী মিন্দে বাড়ির নং : এন0184 বয়স : 21 লিঙ্গ : মহিলা			নাম : বিশ্বরূপ রায় পিতার নাম: কুশল রায় বাড়ির নং : এন0091 বয়স : 20 লিঙ্গ : পুরুষ		
1000	RPB2619815	ফটো উপলব্ধ	1001	RPB2621670	ফটো উপলব্ধ	1002	WOD2630796	ফটো উপলব্ধ
নাম : সুরেজ কর্মকার পিতার নাম: কাজল কর্মকার বাড়ির নং : এন0190 বয়স : 19 লিঙ্গ : পুরুষ			নাম : রাকেশ কর্মকার পিতার নাম: রঞ্জিত কর্মকার বাড়ির নং : এন0163 বয়স : 19 লিঙ্গ : পুরুষ			নাম : পূর্ণিমা রায় পিতার নাম: কেশব রায় বাড়ির নং : এন0195 বয়স : 27 লিঙ্গ : মহিলা		
1003	RPB2631877	ফটো উপলব্ধ	1004	RPB2633873	ফটো উপলব্ধ	1005	RPB2633899	ফটো উপলব্ধ
নাম : অপর্ণা মিন্দে স্বামীর নাম: প্রদীপ মিন্দে বাড়ির নং : এন000 বয়স : 22 লিঙ্গ : মহিলা			নাম : কোয়েল কর্মকার পিতার নাম: তরণ কর্মকার বাড়ির নং : এন0124 বয়স : 19 লিঙ্গ : মহিলা			নাম : মোনালিসা হেমব্রম পিতার নাম: উত্তম হেমব্রম বাড়ির নং : এন0064 বয়স : 19 লিঙ্গ : মহিলা		
1006	RPB2633907	ফটো উপলব্ধ	1007	RPB2634301	ফটো উপলব্ধ	1008	RPB2637346	ফটো উপলব্ধ
নাম : সুদীপ মিন্দে মায়ের নাম: টুম্পা মিন্দে বাড়ির নং : এন0103 বয়স : 19 লিঙ্গ : পুরুষ			নাম : স্বপ্না মণ্ডল পিতার নাম: যাদব মণ্ডল বাড়ির নং : এন0237 বয়স : 19 লিঙ্গ : মহিলা			নাম : শুভেন্দু কর্মকার পিতার নাম: রঞ্জিত কর্মকার বাড়ির নং : না বয়স : 23 লিঙ্গ : পুরুষ		
1009	RPB2641884	ফটো উপলব্ধ						
নাম : বৃষ্টি রায় স্বামীর নাম: কৌশিক রায় বাড়ির নং : এন0188 বয়স : 19 লিঙ্গ : মহিলা								





1010	1	RPB2661601	ফটো উপলব্ধ	1011	1	RPB2662302	ফটো উপলব্ধ	1012	1	RPB2662344	ফটো উপলব্ধ
নাম : অপূর্ব সিকদার মায়ের নাম: অনিতা সিকদার বাড়ির নং : এন0067 বয়স : 20 লিঙ্গ : পুরুষ				নাম : শিবা বেসরা পিতার নাম: অজিত বেসরা বাড়ির নং : 0058 বয়স : 21 লিঙ্গ : পুরুষ				নাম : অতনু সিকদার পিতার নাম: কার্তিক সিকদার বাড়ির নং : এন0090 বয়স : 18 লিঙ্গ : পুরুষ			
1013	1	RPB2662419	ফটো উপলব্ধ	1014	1	RPB2662468	ফটো উপলব্ধ	1015	1	RPB2662542	ফটো উপলব্ধ
নাম : অলোক হেমরম পিতার নাম: বদু হেমরম বাড়ির নং : এন0056 বয়স : 20 লিঙ্গ : পুরুষ				নাম : বর্ণালী সরকার পিতার নাম: সুকুমার সরকার বাড়ির নং : 0021 বয়স : 18 লিঙ্গ : মহিলা				নাম : চিন্ময় ঘোষ পিতার নাম: কমল ঘোষ বাড়ির নং : 0037 বয়স : 19 লিঙ্গ : পুরুষ			
1016	1	RPB2662641	ফটো উপলব্ধ	1017	1	RPB2662781	ফটো উপলব্ধ	1018	1	RPB2664167	ফটো উপলব্ধ
নাম : অর্পিতা বিশ্বাস পিতার নাম: মুকুল বিশ্বাস বাড়ির নং : 0016 বয়স : 20 লিঙ্গ : মহিলা				নাম : মিনা বিশ্বাস পিতার নাম: যাদব বিশ্বাস বাড়ির নং : নীল বয়স : 49 লিঙ্গ : মহিলা				নাম : কেয়া সরকার পিতার নাম: সুকুমার সরকার বাড়ির নং : 0021 বয়স : 21 লিঙ্গ : মহিলা			

নির্বাচক সংখ্যার সারসংক্ষেপ :

A) নির্বাচকের সংখ্যা :

	নির্বাচক তালিকার প্রকৃতি	নির্বাচক তালিকার পরিচিতি :	নির্বাচকের সংখ্যা :				
			পুরুষ	মহিলা	তৃতীয় লিঙ্গ	মোট	
I	মূল তালিকা	মূল তালিকা	বিশেষ নিবিড় সংশোধন ২০২৬ এর চূড়ান্ত ভোটার তালিকার সহিত 09-04-2026 তারিখ অবধি সংশোধিত নির্বাচক তালিকা	495	514	0	1009
II	1- সংযোজন তালিকা	সংযোজনী 1	বিশেষ সংক্ষিপ্ত সংশোধন 2026	0	0	0	0
		সংযোজনী 2	ধারাবাহিক সংশোধন 2026	5	4	0	9
			মোট	5	4	0	9
III	2- বিয়োজন তালিকা	সংযোজনী 1	বিশেষ সংক্ষিপ্ত সংশোধন 2026	1	3	0	4
		সংযোজনী 2	ধারাবাহিক সংশোধন 2026	2	0	0	2
			মোট	3	3	0	6
IV	'লিঙ্গ ক্ষেত্রের' পরিবর্তনের কারণে পার্থক্য			0	0	0	0
V	বিচারপ্রক্রিয়ার অধীনস্থ			0	0	0	0
VI	বিচার বিভাগীয় আধিকারিক কর্তৃক বিচারপূর্বক নিষ্পত্তির পর বিয়োজিত			33	28	0	61
নির্বাচকের মোট সংখ্যা (I+II-III+IV-V-VI)				464	487	0	951

B) ক্রটি সংশোধনের সংখ্যা :

নির্বাচক তালিকার প্রকৃতি	নির্বাচক তালিকার পরিচিতি :	ক্রটি সংশোধনের সংখ্যা :
সংযোজনী 1	বিশেষ সংক্ষিপ্ত সংশোধন 2026	0
সংযোজনী 2	ধারাবাহিক সংশোধন 2026	0
	মোট	0

নির্বাচক নিবন্ধন আধিকারিকের স্বাক্ষর

E-মৃত, S-স্থানান্তরিত, R-একাধিকবার অন্তর্ভুক্ত, M-নিখোঁজ, Q-যোগ্য নহে