



নির্বাচক তালিকা 2026 S25 পশ্চিমবঙ্গ

বিধানসভা নির্বাচনক্ষেত্রের নং, নাম ও সংরক্ষণের স্থিতি : 265 - মেমারি (সাধারণ)		অংশ নং : 130																			
বিধানসভা নির্বাচনক্ষেত্রটি যে লোকসভা নির্বাচনক্ষেত্রের / ক্ষেত্রসমূহের অন্তর্ভুক্ত তার নং, নাম ও সংরক্ষণ স্থিতি : 38 - বর্ধমান পূর্ব (তপশীলি জাতি)																					
1. সংশোধনের পূর্ণ বিবরণ																					
সংশোধনের বৎসর :	2026	নির্বাচক তালিকার পরিচিতি : বিশেষ নিবিড় সংশোধন ২০২৬ এর চূড়ান্ত ভোটার তালিকার সহিত 09-04-2026 তারিখ অবধি সংশোধিত নির্বাচক তালিকা																			
ভিত্তি তারিখ :	01-01-2026																				
সংশোধনের প্রকৃতি :	ধারাবাহিক সংশোধন 2026																				
প্রকাশনার তারিখ :	09-04-2026																				
2. অংশ ও নির্বাচনী এলাকার পূর্ণ বিবরণ :																					
অংশের ভাগ নং ও নাম :																					
1-পশ্চিম রসুলপুর (পূর্ব)		<table style="width: 100%; border-collapse: collapse;"> <tr> <td style="width: 60%;">প্রধান শহর/গ্রাম</td> <td>: রসুলপুর</td> </tr> <tr> <td>ওয়ার্ড</td> <td>:</td> </tr> <tr> <td>থানা</td> <td>: মেমারী</td> </tr> <tr> <td>গ্রাম পঞ্চায়েত</td> <td>: নিমো-১</td> </tr> <tr> <td>ব্লক</td> <td>: মেমারী-১</td> </tr> <tr> <td>মহকুমা</td> <td>: বর্ধমান সদর (দক্ষিণ)</td> </tr> <tr> <td>জেলা</td> <td>: পূর্ব বর্ধমান</td> </tr> <tr> <td>পিন</td> <td>: 713151</td> </tr> </table>				প্রধান শহর/গ্রাম	: রসুলপুর	ওয়ার্ড	:	থানা	: মেমারী	গ্রাম পঞ্চায়েত	: নিমো-১	ব্লক	: মেমারী-১	মহকুমা	: বর্ধমান সদর (দক্ষিণ)	জেলা	: পূর্ব বর্ধমান	পিন	: 713151
প্রধান শহর/গ্রাম	: রসুলপুর																				
ওয়ার্ড	:																				
থানা	: মেমারী																				
গ্রাম পঞ্চায়েত	: নিমো-১																				
ব্লক	: মেমারী-১																				
মহকুমা	: বর্ধমান সদর (দক্ষিণ)																				
জেলা	: পূর্ব বর্ধমান																				
পিন	: 713151																				
3. ভোট গ্রহন কেন্দ্রের পূর্ণ বিবরণ :																					
ভোট গ্রহন কেন্দ্রের নং, নাম :		ভোট গ্রহন কেন্দ্রের শ্রেণী :		গ্রামীণ																	
130 - পশ্চিম রসুলপুর ফণীভূষণ চন্দ্র স্মৃতি এস এস কে		এই অংশে সহায়ক ভোটগ্রহন কেন্দ্রের সংখ্যা		0																	
ভোট গ্রহন কেন্দ্রের ঠিকানা :		:																			
পশ্চিম রসুলপুর ফণীভূষণ চন্দ্র স্মৃতি এস এস কে, রুম-১, পশ্চিম রসুলপুর																					
4. নির্বাচকের সংখ্যা :																					
প্রথম ক্রমিক নং	শেষ ক্রমিক নং	মোট সংখ্যা																			
		পুরুষ	মহিলা	তৃতীয় লিঙ্গ	মোট																
1	927	426	422	0	848																

নির্বাচক নিবন্ধন আধিকারিকের স্বাক্ষর



Nazri Naksha

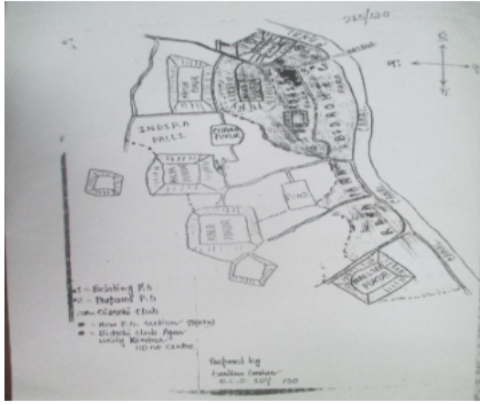

Google Map View



Polling Station Building Front View



Polling Station Front View



Cad View

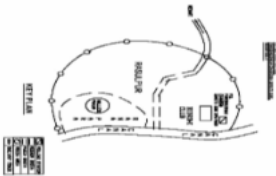

Key MAP View

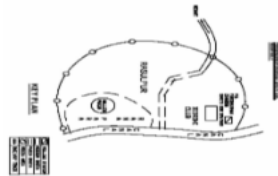

বিধানসভা নির্বাচনক্ষেত্রের নং, নাম : 265-মেমারি
ভাগ নং, নাম : 1-পশ্চিম রসুলপুর (পূর্ব)

1 নাম : শান্তনু সরকার পিতার নাম: প্রভাস সরকার বাড়ির নং : n0005 বয়স : 42 লিঙ্গ : পুরুষ	DWH2379865	2 নাম : জয়ন্তী সরকার স্বামীর নাম: ঘনশ্যাম সরকার বাড়ির নং : n0005 বয়স : 57 লিঙ্গ : মহিলা	WB/39/275/459810	3 নাম : বিশ্বজিৎ সরকার পিতার নাম: ঘনশ্যাম সরকার বাড়ির নং : n0005 বয়স : 36 লিঙ্গ : পুরুষ	RPB1290329
4 নাম : হরপ্রসাদ সরকার পিতার নাম: জ্ঞানেন্দ্র সরকার বাড়ির নং : n0005 বয়স : 59 লিঙ্গ : পুরুষ	DWH0922864	5 নাম : চন্দ্রা সরকার স্বামীর নাম: হরপ্রসাদ সরকার বাড়ির নং : n0005 বয়স : 53 লিঙ্গ : মহিলা	WB/39/275/459091	6 নাম : কবিতা সরকার পিতার নাম: উপেন্দ্র বিশ্বাস বাড়ির নং : n0008 বয়স : 37 লিঙ্গ : মহিলা	RPB1705730
7 নাম : শুভাঙ্কর মন্ডল পিতার নাম: গোপাল মন্ডল বাড়ির নং : n0208 বয়স : 39 লিঙ্গ : পুরুষ	RPB1802446	8 নাম : সৌরভ মালো পিতার নাম: ননী গোপাল মালো বাড়ির নং : n0208 বয়স : 28 লিঙ্গ : পুরুষ	RPB1892884	9 নাম : রেখা দাস স্বামীর নাম: বাবুল দাস বাড়ির নং : n0231 বয়স : 51 লিঙ্গ : মহিলা	RPB1427277
10 নাম : সঞ্জিত সরকার পিতার নাম: ঘনশ্যাম সরকার বাড়ির নং : n0005 বয়স : 34 লিঙ্গ : পুরুষ	RPB1427566	11 নাম : সুনন্দা ঘোষ (পাল) স্বামীর নাম: বিশ্বজিৎ ঘোষ বাড়ির নং : n0232 বয়স : 39 লিঙ্গ : মহিলা	RPB1393917	12 নাম : স্বপ্না সরকার স্বামীর নাম: বিশ্বজিৎ সরকার বাড়ির নং : N000 বয়স : 25 লিঙ্গ : মহিলা	RPB2274355
13 নাম : জবা সরকার স্বামীর নাম: প্রভাস সরকার বাড়ির নং : n0005 বয়স : 59 লিঙ্গ : মহিলা	RPB2298008	14 নাম : পূর্ণিমা সরকার পিতার নাম: প্রভাস সরকার বাড়ির নং : n0005 বয়স : 35 লিঙ্গ : মহিলা	RPB0527648	15 নাম : ঘনশ্যাম সরকার পিতার নাম: জ্ঞানেন্দ্র নাথ সরকার বাড়ির নং : n0005 বয়স : 65 লিঙ্গ : পুরুষ	DWH0922849
16 নাম : প্রভাস সরকার পিতার নাম: জ্ঞানেন্দ্র নাথ সরকার বাড়ির নং : n0005 বয়স : 68 লিঙ্গ : পুরুষ	RPB2297976	17 নাম : অর্জুজিৎ সরকার পিতার নাম: ঘনশ্যাম সরকার বাড়ির নং : n0005 বয়স : 38 লিঙ্গ : পুরুষ	DWH2661817	18 নাম : রাকেশ অধিকারী পিতার নাম: গোপাল অধিকারী বাড়ির নং : N262 বয়স : 24 লিঙ্গ : পুরুষ	RPB2274405
19 নাম : ডলি অধিকারী স্বামীর নাম: গোপাল অধিকারী বাড়ির নং : n0259 বয়স : 41 লিঙ্গ : মহিলা	DWH2833317	20 নাম : শর্মিষ্ঠা কবিরাজ পিতার নাম: ভুবন মোহন কবিরাজ বাড়ির নং : এন0120 বয়স : 22 লিঙ্গ : মহিলা	RPB2404200	21 নাম : ভুবন মোহন কবিরাজ পিতার নাম: সহদেব কবিরাজ বাড়ির নং : এন00 বয়স : 58 লিঙ্গ : পুরুষ	RPB2216562
22 নাম : নমিতা কবিরাজ স্বামীর নাম: ভুবন মোহন কবিরাজ বাড়ির নং : এন00 বয়স : 46 লিঙ্গ : মহিলা	DWH2379691	23 নাম : অহনা কর্মকার পিতার নাম: অনন্ত দেব কর্মকার বাড়ির নং : এন0042 বয়স : 24 লিঙ্গ : মহিলা	RPB2333268	24 নাম : জয়া কর্মকার স্বামীর নাম: লক্ষ্মণ কর্মকার বাড়ির নং : এন0194 বয়স : 48 লিঙ্গ : মহিলা	JJM1316694
25 নাম : অনন্ত দেব কর্মকার পিতার নাম: গোপাল কর্মকার বাড়ির নং : n0042 বয়স : 57 লিঙ্গ : পুরুষ	WB/39/275/459284	26 নাম : সৌরভ কর্মকার পিতার নাম: অনন্তদেব কর্মকার বাড়ির নং : n0042 বয়স : 26 লিঙ্গ : পুরুষ	RPB2045615	27 নাম : অঞ্জনা কর্মকার স্বামীর নাম: অনন্ত দেব কর্মকার বাড়ির নং : n0042 বয়স : 46 লিঙ্গ : মহিলা	DWH1527555
28 নাম : অলকা কর্মকার স্বামীর নাম: গোপাল কর্মকার বাড়ির নং : n0042 বয়স : 70 লিঙ্গ : মহিলা	WB/39/275/459351	29 নাম : শ্রীকান্ত কর্মকার স্বামীর নাম: অলকা কর্মকার বাড়ির নং : n0042 বয়স : 42 লিঙ্গ : পুরুষ	DWH2749315	30 নাম : মমতা কর্মকার স্বামীর নাম: শ্রীকান্ত কর্মকার বাড়ির নং : n0042 বয়স : 32 লিঙ্গ : মহিলা	RPB1509967



31	WB/39/275/459306	ফটো উপলব্ধ	32	WB/39/275/459352	ফটো উপলব্ধ	33	RPB1605468	ফটো উপলব্ধ
নাম : বসন্ত কর্মকার পিতার নাম: গোপাল কর্মকার বাড়ির নং : n0042 বয়স : 56 লিঙ্গ : পুরুষ			নাম : মিনতী কর্মকার স্বামীর নাম: বসন্ত কর্মকার বাড়ির নং : n0042 বয়স : 49 লিঙ্গ : মহিলা			নাম : ঈশ্বর কর্মকার পিতার নাম: বসন্ত কর্মকার বাড়ির নং : n0042 বয়স : 31 লিঙ্গ : পুরুষ		
34	RPB1705805	ফটো উপলব্ধ	35	RPB1427285	ফটো উপলব্ধ	36	RPB1291707	ফটো উপলব্ধ
নাম : পার্থ কর্মকার পিতার নাম: বসন্ত কর্মকার বাড়ির নং : n0042 বয়স : 30 লিঙ্গ : পুরুষ			নাম : ছবি কর্মকার স্বামীর নাম: কচি কর্মকার বাড়ির নং : n0235 বয়স : 61 লিঙ্গ : মহিলা			নাম : কচি কর্মকার পিতার নাম: জীবন কর্মকার বাড়ির নং : n0236 বয়স : 67 লিঙ্গ : পুরুষ		
37	DWH2895712	ফটো উপলব্ধ	38	DWH2521557	ফটো উপলব্ধ	39	DWH1526938	ফটো উপলব্ধ
নাম : শতাব্দী কুশারী পিতার নাম: দিলীপ কুশারী বাড়ির নং : n0027 বয়স : 37 লিঙ্গ : মহিলা			নাম : স্বপ্না কুশারী স্বামীর নাম: দিলীপ কুমার কুশারী বাড়ির নং : n0027 বয়স : 67 লিঙ্গ : মহিলা			নাম : প্রকাশ গাইন পিতার নাম: পুলিন গাইন বাড়ির নং : n0017 বয়স : 57 লিঙ্গ : পুরুষ		
40	DWH1526813	ফটো উপলব্ধ	41	DWH2795250	ফটো উপলব্ধ	42	DWH2749323	ফটো উপলব্ধ
নাম : জানকী গাইন স্বামীর নাম: প্রকাশ গাইন বাড়ির নং : n0017 বয়স : 51 লিঙ্গ : মহিলা			নাম : কার্তিক গাইন পিতার নাম: ক্ষীরোদ গাইন বাড়ির নং : n0048 বয়স : 51 লিঙ্গ : পুরুষ			নাম : জবা গাইন স্বামীর নাম: কার্তিক গাইন বাড়ির নং : n0048 বয়স : 40 লিঙ্গ : মহিলা		
43	DWH0917229	ফটো উপলব্ধ	44	DWH2834083	ফটো উপলব্ধ	45	RPB2133775	ফটো উপলব্ধ
নাম : আমোদিনী গাইন স্বামীর নাম: উকিল গাইন বাড়ির নং : n0071 বয়স : 66 লিঙ্গ : মহিলা			নাম : বিশ্বনাথ গাইন মায়ের নাম: আমোদিনী গাইন বাড়ির নং : n0071 বয়স : 46 লিঙ্গ : পুরুষ			নাম : প্রবীর গায়ন পিতার নাম: প্রকাশ গায়ন বাড়ির নং : এন0017 বয়স : 27 লিঙ্গ : পুরুষ		
46	RPB2098721	ফটো উপলব্ধ	47	RPB0522334	ফটো উপলব্ধ	48	RVD1759869	ফটো উপলব্ধ
নাম : সাধনা গাইন স্বামীর নাম: বিশ্বনাথ গাইন বাড়ির নং : n0071 বয়স : 35 লিঙ্গ : মহিলা			নাম : ভোলানাথ গাইন পিতার নাম: উকিল গাইন বাড়ির নং : n0071 বয়স : 35 লিঙ্গ : পুরুষ			নাম : রিমা রায় স্বামীর নাম: ভোলানাথ গাইন বাড়ির নং : এন0071 বয়স : 28 লিঙ্গ : মহিলা		
49	RPB1309392	ফটো উপলব্ধ	50	DWH1600360	ফটো উপলব্ধ	51	RPB1705953	ফটো উপলব্ধ
নাম : যশোদা ঘরামী স্বামীর নাম: অরবিন্দ ঘরামী বাড়ির নং : N000 বয়স : 51 লিঙ্গ : মহিলা			নাম : সুব্রত কুমার ঘোষ পিতার নাম: জয়ন্ত ঘোষ বাড়ির নং : n0262 বয়স : 48 লিঙ্গ : পুরুষ			নাম : সুজন ঘোষ পিতার নাম: শঙ্কর ঘোষ বাড়ির নং : n0237 বয়স : 32 লিঙ্গ : পুরুষ		
52	RPB1427632	ফটো উপলব্ধ	53	DWH2835007	ফটো উপলব্ধ	54	DWH1939412	ফটো উপলব্ধ
নাম : শংকর ঘোষ পিতার নাম: বাদর ঘোষ বাড়ির নং : n0037 বয়স : 61 লিঙ্গ : পুরুষ			নাম : যোগমায়া ঘোষ স্বামীর নাম: শংকর ঘোষ বাড়ির নং : n0188 বয়স : 61 লিঙ্গ : মহিলা			নাম : বিশ্বজিত ঘোষ পিতার নাম: নির্মল চন্দ্র ঘোষ বাড়ির নং : n0177 বয়স : 45 লিঙ্গ : পুরুষ		
55	DWH2748259	ফটো উপলব্ধ	56	DWH2795268	ফটো উপলব্ধ	57	DWH0917526	ফটো উপলব্ধ
নাম : শিখারানী ঘোষ স্বামীর নাম: হরিনারায়ণ ঘোষ বাড়ির নং : n0057 বয়স : 66 লিঙ্গ : মহিলা			নাম : হরিনারায়ণ ঘোষ পিতার নাম: পূর্ণচন্দ্র ঘোষ বাড়ির নং : n0057 বয়স : 75 লিঙ্গ : পুরুষ			নাম : ধনঞ্জয় ঘোষ পিতার নাম: নির্মল ঘোষ বাড়ির নং : n0054 বয়স : 71 লিঙ্গ : পুরুষ		
58	RPB2045656	ফটো উপলব্ধ	59	RPB2525368	ফটো উপলব্ধ	60	RPB1293281	ফটো উপলব্ধ
নাম : প্রিয়া ব্যানার্জী স্বামীর নাম: সিদ্ধার্থ ঘোষ বাড়ির নং : n0054 বয়স : 29 লিঙ্গ : মহিলা			নাম : মীরা রায় অন্যান্য: প্রোগ্রাম অধিকারী বাড়ির নং : n0262 বয়স : 40 লিঙ্গ : মহিলা			নাম : গোপাল অধিকারী পিতার নাম: সুধান্য অধিকারী বাড়ির নং : n0262 বয়স : 44 লিঙ্গ : পুরুষ		

বিধানসভা নির্বাচনকেন্দ্রের নং, নাম : 265-মেমারি
ভাগ নং, নাম : 1-পশ্চিম রসুলপুর (পূর্ব)

61 নাম : অচিন্তা বসু অন্যান্য প্রাথমিক অধিকারী বাড়ির নং : n0262 বয়স : পুরুষ	RPB2525343 ফটো উপলব্ধ	62 নাম : সুশীল কুমার ঘোষ পিতার নাম : সতীশ চন্দ্র ঘোষ বাড়ির নং : n0037 বয়স : 73 লিঙ্গ : পুরুষ	RPB2155075 ফটো উপলব্ধ	63 নাম : শিখা রানী ঘোষ স্বামীর নাম : সুশীল কুমার ঘোষ বাড়ির নং : n0037 বয়স : 63 লিঙ্গ : মহিলা	RPB2155109 ফটো উপলব্ধ
64 নাম : সুব্রত ঘোষ পিতার নাম : সুশীল ঘোষ বাড়ির নং : n0037 বয়স : 46 লিঙ্গ : পুরুষ	DWH1526946 ফটো উপলব্ধ	65 নাম : নীলমনি ঘোষ পিতার নাম : নির্মল ঘোষ বাড়ির নং : n0051 বয়স : 65 লিঙ্গ : পুরুষ	DWH0917567 ফটো উপলব্ধ	66 নাম : অলকা ঘোষ স্বামীর নাম : নীলমনি ঘোষ বাড়ির নং : n0051 বয়স : 59 লিঙ্গ : মহিলা	DWH2748242 ফটো উপলব্ধ
67 নাম : গৌতম ঘোষ পিতার নাম : নীলমনি ঘোষ বাড়ির নং : n0051 বয়স : 31 লিঙ্গ : পুরুষ	RPB1605435 ফটো উপলব্ধ	68 নাম : কম্পনা ঘোষ স্বামীর নাম : ধনঞ্জয় ঘোষ বাড়ির নং : n0054 বয়স : 74 লিঙ্গ : মহিলা	DWH0917534 ফটো উপলব্ধ	69 নাম : সিদ্ধার্থ ঘোষ পিতার নাম : ধনঞ্জয় ঘোষ বাড়ির নং : n0054 বয়স : 45 লিঙ্গ : পুরুষ	DWH1939396 ফটো উপলব্ধ
70 নাম : সম্পা সিং পিতার নাম : লালমোহন সিং বাড়ির নং : নং114 বয়স : 32 লিঙ্গ : মহিলা	NRZ1608884 ফটো উপলব্ধ	71 নাম : শিপ্রা ঘোষ স্বামীর নাম : সুব্রত ঘোষ বাড়ির নং : n0037 বয়স : 30 লিঙ্গ : মহিলা	RPB1892793 ফটো উপলব্ধ	72 নাম : প্রহ্লাদ ঘোষ পিতার নাম : সংকর ঘোষ বাড়ির নং : n0237 বয়স : 28 লিঙ্গ : পুরুষ	RPB1892801 ফটো উপলব্ধ
73 নাম : সুজাতা চক্রবর্তী পিতার নাম : অক্ষয় চক্রবর্তী বাড়ির নং : n0252 বয়স : 45 লিঙ্গ : মহিলা	DWH1526797 ফটো উপলব্ধ	74 নাম : শিখা চক্রবর্তী স্বামীর নাম : অক্ষয় কুমার চক্রবর্তী বাড়ির নং : n0130 বয়স : 71 লিঙ্গ : মহিলা	RPB2511459 ফটো উপলব্ধ	75 নাম : প্রনতী চক্রবর্তী স্বামীর নাম : বিপ্লব চক্রবর্তী বাড়ির নং : n0065 বয়স : 47 লিঙ্গ : মহিলা	DWH2379717 ফটো উপলব্ধ
76 নাম : দুলাল চক্রবর্তী পিতার নাম : অজিত চক্রবর্তী বাড়ির নং : n0065 বয়স : 54 লিঙ্গ : পুরুষ	DWH0917690 ফটো উপলব্ধ	77 নাম : বিপ্লব চক্রবর্তী পিতার নাম : অজিত চক্রবর্তী বাড়ির নং : n0065 বয়স : 59 লিঙ্গ : পুরুষ	DWH0917682 ফটো উপলব্ধ	78 নাম : সন্ধ্যা চক্রবর্তী স্বামীর নাম : অজিত চক্রবর্তী বাড়ির নং : n0065 বয়স : 81 লিঙ্গ : মহিলা	DWH0917666 ফটো উপলব্ধ
79 নাম : সোমা চক্রবর্তী(গাঙ্গুলী) স্বামীর নাম : বিশ্বরূপ চক্রবর্তী বাড়ির নং : n0014 বয়স : 35 লিঙ্গ : মহিলা	RPB1705912 ফটো উপলব্ধ	80 নাম : বিশ্বরূপ চক্রবর্তী পিতার নাম : উজ্জল কুমার চক্রবর্তী বাড়ির নং : n0014 বয়স : 50 লিঙ্গ : পুরুষ	WB/39/275/459523 ফটো উপলব্ধ	81 নাম : প্রতিমা বর্মন (মালো) স্বামীর নাম : ননীগোপাল মালো বাড়ির নং : n0252 বয়স : 40 লিঙ্গ : মহিলা	RPB1947555 ফটো উপলব্ধ
82 নাম : মিহির কুমার চক্রবর্তী পিতার নাম : সুরেন্দ্রলাল চক্রবর্তী বাড়ির নং : n0001 বয়স : 76 লিঙ্গ : পুরুষ	RPB2216505 ফটো উপলব্ধ	83 নাম : পূর্বাশা চ্যাটার্জী স্বামীর নাম : সৌরভ চ্যাটার্জী বাড়ির নং : n065 বয়স : 24 লিঙ্গ : মহিলা	YWL2353985 ফটো উপলব্ধ	84 নাম : কাজল চক্রবর্তী স্বামীর নাম : সোমনাথ চক্রবর্তী বাড়ির নং : n0130 বয়স : 39 লিঙ্গ : মহিলা	DWH2895738 ফটো উপলব্ধ
85 নাম : সোমনাথ চক্রবর্তী পিতার নাম : অক্ষয় কুমার চক্রবর্তী বাড়ির নং : n0130 বয়স : 50 লিঙ্গ : পুরুষ	RPB2457604 ফটো উপলব্ধ	86 নাম : উজ্জল কুমার চক্রবর্তী পিতার নাম : বীরেশ্বর চক্রবর্তী R বাড়ির নং : n0014 বয়স : 74 লিঙ্গ : পুরুষ	RPB2499895 ফটো উপলব্ধ	87 নাম : স্বাতী চক্রবর্তী স্বামীর নাম : উজ্জল কুমার চক্রবর্তী বাড়ির নং : n0014 বয়স : 71 লিঙ্গ : মহিলা	RPB2499896 ফটো উপলব্ধ
88 নাম : সম্পদ চক্রবর্তী মায়ের নাম : স্বপ্না চক্রবর্তী বাড়ির নং : n0065 বয়স : 32 লিঙ্গ : পুরুষ	RPB1510353 ফটো উপলব্ধ	89 নাম : স্বপ্না চক্রবর্তী পিতার নাম : অজিত চক্রবর্তী বাড়ির নং : n0065 বয়স : 61 লিঙ্গ : মহিলা	RPB2181204 ফটো উপলব্ধ	90 নাম : সুনন্দা চন্দ পিতার নাম : গৌরাজ চন্দ বাড়ির নং : n0165 বয়স : 32 লিঙ্গ : মহিলা	RPB1705870 ফটো উপলব্ধ



91	WB/39/275/459084	ফটো উপলব্ধ	92	RPB0523118	ফটো উপলব্ধ	93	WB/39/275/459244	ফটো উপলব্ধ
নাম : পৌরাজ চন্দ পিতার নাম: শচীন্দ্র চন্দ বাড়ির নং : n0165 বয়স : 71 লিঙ্গ : পুরুষ			নাম : টিনা চন্দ পিতার নাম: মিন্টু চন্দ বাড়ির নং : n0060 বয়স : 34 লিঙ্গ : মহিলা			নাম : নূপুর চন্দ স্বামীর নাম: মিন্টু চন্দ বাড়ির নং : n0060 বয়স : 67 লিঙ্গ : মহিলা		
94	RPB1705961	ফটো উপলব্ধ	95	RPB1510197	ফটো উপলব্ধ	96	DWH2379725	ফটো উপলব্ধ
নাম : তাপসী দাস পিতার নাম: অনিলচন্দ্র দাস বাড়ির নং : n0170 বয়স : 33 লিঙ্গ : মহিলা			নাম : উলিরাণী দাস স্বামীর নাম: বিপ্লব দাস বাড়ির নং : n0170 বয়স : 33 লিঙ্গ : মহিলা			নাম : বিপ্লব দাস পিতার নাম: অনিলচন্দ্র দাস বাড়ির নং : n0170 বয়স : 42 লিঙ্গ : পুরুষ		
97	DWH2661635	ফটো উপলব্ধ	98	RPB1510221	ফটো উপলব্ধ	99	RPB1510205	ফটো উপলব্ধ
নাম : মিন্টু দাস পিতার নাম: অনিল চন্দ্র দাস বাড়ির নং : n0170 বয়স : 40 লিঙ্গ : পুরুষ			নাম : অনিলা চন্দ্র দাস পিতার নাম: রমেশ চন্দ্র দাস বাড়ির নং : n0170 বয়স : 69 লিঙ্গ : পুরুষ			নাম : সন্ধ্যাবতী দাস স্বামীর নাম: অনিল চন্দ্র দাস বাড়ির নং : n0170 বয়স : 60 লিঙ্গ : মহিলা		
100	RPB2274462	ফটো উপলব্ধ	101	RPB0523126	ফটো উপলব্ধ	102	DWH2749331	ফটো উপলব্ধ
নাম : তুষা দাস স্বামীর নাম: মিন্টু দাস বাড়ির নং : n0170 বয়স : 25 লিঙ্গ : মহিলা			নাম : জ্যোতির্ময় চাকী পিতার নাম: সমরেন্দ্র কুমার চাকী বাড়ির নং : 0038 বয়স : 36 লিঙ্গ : পুরুষ			নাম : পিন্টু চাকী পিতার নাম: সমরেন্দ্র চাকী বাড়ির নং : n0038 বয়স : 42 লিঙ্গ : পুরুষ		
103	RPB1290642	ফটো উপলব্ধ	104	DWH0918169	ফটো উপলব্ধ	105	DWH0918151	ফটো উপলব্ধ
নাম : সোনালিকা চাকী পিতার নাম: সমরেন্দ্র কুমার চাকী বাড়ির নং : n0038 বয়স : 47 লিঙ্গ : মহিলা			নাম : গৌরী চাকী স্বামীর নাম: সমরেন্দ্র চাকী বাড়ির নং : n0038 বয়স : 69 লিঙ্গ : মহিলা			নাম : সমরেন্দ্র চাকী পিতার নাম: হেমন্ত চাকী বাড়ির নং : n0038 বয়স : 76 লিঙ্গ : পুরুষ		
106	RPB1291673	ফটো উপলব্ধ	107	WB/13/085/657240	ফটো উপলব্ধ	108	RPB1291665	ফটো উপলব্ধ
নাম : রাসমনি চৌধুরী স্বামীর নাম: জ্যোতিষ চন্দ্র চৌধুরী বাড়ির নং : n0228 বয়স : 67 লিঙ্গ : মহিলা			নাম : জ্যোতিষ চন্দ্র চৌধুরী পিতার নাম: সতীশ চন্দ্র চৌধুরী বাড়ির নং : n0227 বয়স : 80 লিঙ্গ : পুরুষ			নাম : সুদীপ্ত শেখর চৌধুরী পিতার নাম: জ্যোতিষ চন্দ্র চৌধুরী বাড়ির নং : n0223 বয়স : 44 লিঙ্গ : পুরুষ		
109	DWH2283000	ফটো উপলব্ধ	110	WB/39/275/459505	ফটো উপলব্ধ	111	RPB1195759	ফটো উপলব্ধ
নাম : সম্পা চৌধুরী স্বামীর নাম: শুভাশীষ চৌধুরী বাড়ির নং : n0255 বয়স : 48 লিঙ্গ : মহিলা			নাম : শান্তি চৌধুরী স্বামীর নাম: হীরেন্দ্রলাল চৌধুরী বাড়ির নং : n0076 বয়স : 81 লিঙ্গ : মহিলা			নাম : অর্নব চৌধুরী পিতার নাম: বিশ্বনাথ চৌধুরী বাড়ির নং : n0034 বয়স : 36 লিঙ্গ : পুরুষ		
112	WB/39/275/459386	ফটো উপলব্ধ	113	RPB2163863	ফটো উপলব্ধ	114	WB/39/275/459385	ফটো উপলব্ধ
নাম : শিখা চৌধুরী স্বামীর নাম: বিশ্বনাথ চৌধুরী বাড়ির নং : n0034 বয়স : 61 লিঙ্গ : মহিলা			নাম : বিশ্বনাথ চৌধুরী পিতার নাম: নবীন চৌধুরী বাড়ির নং : n0034 বয়স : 74 লিঙ্গ : পুরুষ			নাম : বেবী চৌধুরী স্বামীর নাম: জ্যোতিষ চৌধুরী বাড়ির নং : n0033 বয়স : 66 লিঙ্গ : মহিলা		
115	RPB1947589	ফটো উপলব্ধ	116	RPB2333417	ফটো উপলব্ধ	117	DWH2795276	ফটো উপলব্ধ
নাম : সনজিত সুরকার পিতার নাম: হীরেন্দ্র নাথ সরকার বাড়ির নং : n0255 বয়স : 30 লিঙ্গ : পুরুষ			নাম : শুভাশীষ চৌধুরী পিতার নাম: হীরেন্দ্র লাল চৌধুরী বাড়ির নং : n0033 বয়স : 50 লিঙ্গ : পুরুষ			নাম : রেখা চৌধুরী স্বামীর নাম: স্বপন চৌধুরী বাড়ির নং : n0096 বয়স : 61 লিঙ্গ : মহিলা		
118	DWH2748390	ফটো উপলব্ধ	Q 119	DWH0096271	ফটো উপলব্ধ	120	RPB1705813	ফটো উপলব্ধ
নাম : অবন চৌধুরী পিতার নাম: অমল চৌধুরী বাড়ির নং : n0033 বয়স : 49 লিঙ্গ : পুরুষ			নাম : বিশ্বনাথ জানা পিতার নাম: বাবুরাম জানা বাড়ির নং : বয়স : 56 লিঙ্গ : পুরুষ			নাম : রবীন্দ্র জানা পিতার নাম: বিশ্বনাথ জানা বাড়ির নং : n0195 বয়স : 31 লিঙ্গ : পুরুষ		

বিধানসভা নির্বাচনক্ষেত্রের নং, নাম : 265-মেমারি
ভাগ নং, নাম : 1-পশ্চিম রসুলপুর (পূর্ব)

121 নাম : সুদীপ টুডু পিতার নাম: লক্ষীরাম টুডু বাড়ির নং : n0186 বয়স : 31 লিঙ্গ : পুরুষ	RPB1605500 ফটো উপলব্ধ	122 নাম : আরসু টুডু স্বামীর নাম: লক্ষীরাম টুডু বাড়ির নং : n0206 বয়স : 60 লিঙ্গ : মহিলা	RPB0523233 ফটো উপলব্ধ	123 নাম : দিলীপ টুডু পিতার নাম: লক্ষীরাম টুডু বাড়ির নং : n0186 বয়স : 27 লিঙ্গ : পুরুষ	RPB1975937 ফটো উপলব্ধ
124 নাম : লক্ষীরাম টুডু পিতার নাম: লক্ষীরাম টুডু বাড়ির নং : n0186 বয়স : 39 লিঙ্গ : পুরুষ	RPB2216489 ফটো উপলব্ধ	125 নাম : বর্নালী টুডু পিতার নাম: লক্ষীরাম টুডু বাড়ির নং : এন0186 বয়স : 24 লিঙ্গ : মহিলা	RPB2333219 ফটো উপলব্ধ	126 নাম : হিমাংশু মণ্ডল পিতার নাম: ক্ষিতীশ মণ্ডল বাড়ির নং : এন0021 বয়স : 36 লিঙ্গ : পুরুষ	DWH2904878 ফটো উপলব্ধ
127 নাম : কবিতা মণ্ডল স্বামীর নাম: অংশুমান মণ্ডল বাড়ির নং : এন0021 বয়স : 37 লিঙ্গ : মহিলা	DWH2904886 ফটো উপলব্ধ	128 নাম : অংশুমান মন্ডল পিতার নাম: ক্ষিতীশচন্দ্র মন্ডল বাড়ির নং : এন0021 বয়স : 41 লিঙ্গ : পুরুষ	DWH2384055 ফটো উপলব্ধ	129 নাম : কুপনাত্ম মণ্ডল পিতার নাম: বিরেশ্বর মণ্ডল বাড়ির নং : এন0021 বয়স : 37 লিঙ্গ : পুরুষ	THQ1907195 ফটো উপলব্ধ
130 নাম : মেনকা ঢালি মায়ের নাম: সন্ধ্যা ঢালি বাড়ির নং : n0021 বয়স : 31 লিঙ্গ : মহিলা	RPB1802388 ফটো উপলব্ধ	131 নাম : প্রদীপ সরকার পিতার নাম: ভবতোষ সরকার বাড়ির নং : n0021 বয়স : 39 লিঙ্গ : পুরুষ	RPB1290584 ফটো উপলব্ধ	132 নাম : প্রসাদ তরফদার পিতার নাম: সুপদ তরফদার বাড়ির নং : n0110 বয়স : 59 লিঙ্গ : পুরুষ	WB/39/275/459064 ফটো উপলব্ধ
133 নাম : ববিতা তরফদার স্বামীর নাম: অমিয় তরফদার বাড়ির নং : n0103 বয়স : 31 লিঙ্গ : মহিলা	RPB1802412 ফটো উপলব্ধ	134 নাম : সৌমেন তরফদার পিতার নাম: অনিল তরফদার বাড়ির নং : n0103 বয়স : 41 লিঙ্গ : পুরুষ	DWH2834166 ফটো উপলব্ধ	135 নাম : যমুনা তরফদার স্বামীর নাম: সুনীল তরফদার বাড়ির নং : n0102 বয়স : 61 লিঙ্গ : মহিলা	WB/39/275/459594 ফটো উপলব্ধ
136 নাম : সুনীল তরফদার পিতার নাম: রজনী তরফদার বাড়ির নং : n0102 বয়স : 66 লিঙ্গ : পুরুষ	WB/39/275/459603 ফটো উপলব্ধ	137 নাম : আকুল তরফদার স্বামীর নাম: তারাপদ তরফদার বাড়ির নং : n0101 বয়স : 66 লিঙ্গ : মহিলা	DWH2748408 ফটো উপলব্ধ	138 নাম : পশুপতি তরফদার পিতার নাম: সুপদ তরফদার বাড়ির নং : n0276 বয়স : 43 লিঙ্গ : পুরুষ	DWH2749349 ফটো উপলব্ধ
139 নাম : মমতা তরফদার স্বামীর নাম: সুকুমার তরফদার বাড়ির নং : n0117 বয়স : 55 লিঙ্গ : মহিলা	DWH0918375 ফটো উপলব্ধ	140 নাম : সুকুমার তরফদার পিতার নাম: সুপদ তরফদার বাড়ির নং : n0117 বয়স : 63 লিঙ্গ : পুরুষ	DWH0918367 ফটো উপলব্ধ	141 নাম : সন্ধ্যা তরফদার স্বামীর নাম: পশুপতি তরফদার বাড়ির নং : n0110 বয়স : 39 লিঙ্গ : মহিলা	DWH2834695 ফটো উপলব্ধ
142 নাম : প্রসেনজিৎ তরফদার পিতার নাম: প্রসাদ তরফদার বাড়ির নং : n0110 বয়স : 33 লিঙ্গ : পুরুষ	RPB1510288 ফটো উপলব্ধ	143 নাম : সন্ধ্যা তরফদার স্বামীর নাম: প্রসাদ তরফদার বাড়ির নং : n0110 বয়স : 52 লিঙ্গ : মহিলা	WB/39/275/459319 ফটো উপলব্ধ	144 নাম : অভিনিবেশ দলুই পিতার নাম: কার্তিক দলুই বাড়ির নং : n0045 বয়স : 39 লিঙ্গ : পুরুষ	DWH2834190 ফটো উপলব্ধ
145 নাম : অসিত তরফদার পিতার নাম: সুনীল তরফদার বাড়ির নং : n0045 বয়স : 40 লিঙ্গ : পুরুষ	DWH2835221 ফটো উপলব্ধ	146 নাম : সৌরজিৎ সরকার পিতার নাম: অভিজিৎ সরকার বাড়ির নং : n0117 বয়স : 27 লিঙ্গ : পুরুষ	RPB2045532 ফটো উপলব্ধ	147 নাম : সুশান্ত তরফদার পিতার নাম: সুপদ তরফদার বাড়ির নং : n0117 বয়স : 46 লিঙ্গ : পুরুষ	DWH2749356 ফটো উপলব্ধ
148 নাম : বিজয়া তরফদার পিতার নাম: সুকুমার তরফদার বাড়ির নং : n0117 বয়স : 33 লিঙ্গ : মহিলা	RPB1605674 ফটো উপলব্ধ	149 নাম : হরিশঙ্কর তরফদার পিতার নাম: সুকুমার তরফদার বাড়ির নং : এন0021 বয়স : 35 লিঙ্গ : পুরুষ	RPB1290956 ফটো উপলব্ধ	150 নাম : সুকান্ত তরফদার মায়ের নাম: অনিমা তরফদার বাড়ির নং : এন00117 বয়স : 24 লিঙ্গ : পুরুষ	RPB2333243 ফটো উপলব্ধ

বিধানসভা নির্বাচনক্ষেত্রের নং, নাম : 265-মেমারি
ভাগ নং, নাম : 1-পশ্চিম রসুলপুর (পূর্ব)

151 নাম : বিশ্বজিৎ বিশ্বাস পিতার নাম: ভগীরথ বিশ্বাস বাড়ির নং : এন0102 বয়স : 36 লিঙ্গ : পুরুষ	RPB1426642 ফটো উপলব্ধ	152 নাম : ভগীরথ বিশ্বাস পিতার নাম: রমণী বিশ্বাস বাড়ির নং : এন0102 বয়স : 60 লিঙ্গ : পুরুষ	DWH2750834 ফটো উপলব্ধ	153 নাম : অভিজিৎ সরকার পিতার নাম: নির্মল সরকার বাড়ির নং : n0117 বয়স : 56 লিঙ্গ : পুরুষ	WB/27/186/096753 ফটো উপলব্ধ
154 নাম : অরিজিত সরকার পিতার নাম: অভিজিৎ সরকার বাড়ির নং : n0117 বয়স : 33 লিঙ্গ : পুরুষ	WOD1959790 ফটো উপলব্ধ	155 নাম : শেফালী সরকার স্বামীর নাম: অভিজিৎ সরকার বাড়ির নং : n0117 বয়স : 55 লিঙ্গ : মহিলা	WB/27/186/097005 ফটো উপলব্ধ	156 নাম : রত্না বিশ্বাস পিতার নাম: রমেন বিশ্বাস বাড়ির নং : n0117 বয়স : 28 লিঙ্গ : মহিলা	RPB1947506 ফটো উপলব্ধ
157 নাম : অনিলা তরফদার পিতার নাম: রাজনী তরফদার বাড়ির নং : এন0103 বয়স : 65 লিঙ্গ : পুরুষ	RPB2333409 ফটো উপলব্ধ	158 নাম : মণিশঙ্কর বিশ্বাস পিতার নাম: ভগীরথ বিশ্বাস বাড়ির নং : এন0102 বয়স : 36 লিঙ্গ : পুরুষ	DWH2896876 ফটো উপলব্ধ	159 নাম : রীতা বিশ্বাস স্বামীর নাম: ভগীরথ বিশ্বাস বাড়ির নং : এন0102 বয়স : 55 লিঙ্গ : মহিলা	DWH1938315 ফটো উপলব্ধ
160 নাম : অনিতা তরফদার স্বামীর নাম: সুশান্ত তরফদার বাড়ির নং : n0291 বয়স : 41 লিঙ্গ : মহিলা	DWH2904563 ফটো উপলব্ধ	161 নাম : রুপা বিশ্বাস স্বামীর নাম: মনি শঙ্কর বিশ্বাস বাড়ির নং : এন0102 বয়স : 31 লিঙ্গ : মহিলা	AQT1673664 ফটো উপলব্ধ	162 নাম : অমিয় তরফদার পিতার নাম: সন্ন্যাসি তরফদার বাড়ির নং : এন0103 বয়স : 35 লিঙ্গ : পুরুষ	RPB1802404 ফটো উপলব্ধ
163 নাম : অঞ্জনা সরকার স্বামীর নাম: কমল সরকার বাড়ির নং : N0119 বয়স : 31 লিঙ্গ : মহিলা	RPB1817204 ফটো উপলব্ধ	164 নাম : দীপঙ্কর দত্ত পিতার নাম: অমর চন্দ্র দত্ত বাড়ির নং : এন0000 বয়স : 35 লিঙ্গ : পুরুষ	RPB2498566 ফটো উপলব্ধ	165 নাম : বীণা পাণী দত্ত স্বামীর নাম: অমর চন্দ্র দত্ত বাড়ির নং : এন0000 বয়স : 63 লিঙ্গ : মহিলা	RPB2498582 ফটো উপলব্ধ
166 নাম : শুভঙ্কর দত্ত পিতার নাম: অমর চন্দ্র দত্ত বাড়ির নং : এন0000 বয়স : 30 লিঙ্গ : পুরুষ	RPB2498574 ফটো উপলব্ধ	167 নাম : সুমিতা দত্ত স্বামীর নাম: সুজিত দত্ত বাড়ির নং : n0029 বয়স : 41 লিঙ্গ : মহিলা	DWH2749372 ফটো উপলব্ধ	168 নাম : সুজিত দত্ত পিতার নাম: নকুল দত্ত বাড়ির নং : n0029 বয়স : 51 লিঙ্গ : পুরুষ	WB/39/275/459508 ফটো উপলব্ধ
169 নাম : আনন দলুই স্বামীর নাম: মদন দলুই বাড়ির নং : n0046 বয়স : 57 লিঙ্গ : মহিলা	DWH2748432 ফটো উপলব্ধ	170 নাম : মধুমিতা দলুই (বাগদী) স্বামীর নাম: দেব দলুই বাড়ির নং : n0046 বয়স : 34 লিঙ্গ : মহিলা	RPB1763853 ফটো উপলব্ধ	171 নাম : দীপক দলুই পিতার নাম: মদন দলুই বাড়ির নং : n0046 বয়স : 37 লিঙ্গ : পুরুষ	RPB0523399 ফটো উপলব্ধ
172 নাম : রুপা দলুই স্বামীর নাম: তপন দলুই বাড়ির নং : n0044 বয়স : 43 লিঙ্গ : মহিলা	DWH1947712 ফটো উপলব্ধ	173 নাম : তপন দলুই পিতার নাম: সিদ্ধেশ্বর দলুই বাড়ির নং : n0044 বয়স : 46 লিঙ্গ : পুরুষ	DWH1947720 ফটো উপলব্ধ	174 নাম : মঞ্জলা দলুই স্বামীর নাম: অভিনেশ দলুই বাড়ির নং : n0221 বয়স : 39 লিঙ্গ : মহিলা	RPB1291632 ফটো উপলব্ধ
175 নাম : হাসি দলুই (মজুমদার) স্বামীর নাম: দীপক দলুই বাড়ির নং : n0046 বয়স : 35 লিঙ্গ : মহিলা	RPB1763861 ফটো উপলব্ধ	176 নাম : দেব দলুই পিতার নাম: মদন দলুই বাড়ির নং : n0046 বয়স : 41 লিঙ্গ : পুরুষ	DWH2749398 ফটো উপলব্ধ	177 নাম : কাকলী সরকার স্বামীর নাম: কমলেশ সরকার বাড়ির নং : n0044 বয়স : 33 লিঙ্গ : মহিলা	RPB1802487 ফটো উপলব্ধ
178 নাম : কমলেশ সরকার পিতার নাম: নিমাই সরকার বাড়ির নং : n0044 বয়স : 38 লিঙ্গ : পুরুষ	RPB1763846 ফটো উপলব্ধ	179 নাম : বিজয় দলুই পিতার নাম: সিদ্ধেশ্বর দলুই বাড়ির নং : n0044 বয়স : 41 লিঙ্গ : পুরুষ	DWH2523405 ফটো উপলব্ধ	180 নাম : মাধাই দলুই পিতার নাম: সিদ্ধেশ্বর দলুই বাড়ির নং : n0044 বয়স : 42 লিঙ্গ : পুরুষ	DWH2521904 ফটো উপলব্ধ

বিধানসভা নির্বাচনক্ষেত্রের নং, নাম : 265-মেমারি
ভাগ নং, নাম : 1-পশ্চিম রসুলপুর (পূর্ব)

181 নাম : নমিতা দলুই স্বামীর নাম : মধুসূদন দলুই বাড়ির নং : n0044 বয়স : 46 লিঙ্গ : মহিলা	DWH1527563 ফটো উপলব্ধ	182 নাম : মধুসূদন দলুই পিতার নাম : সিদ্ধেশ্বর দলুই বাড়ির নং : n0044 বয়স : 53 লিঙ্গ : পুরুষ	DWH2748424 ফটো উপলব্ধ	183 নাম : কানন দলুই স্বামীর নাম : সিদ্ধেশ্বর দলুই বাড়ির নং : n0044 বয়স : 69 লিঙ্গ : মহিলা	WB/39/275/459733 ফটো উপলব্ধ
184 নাম : রঞ্জন দলুই পিতার নাম : মধুসূদন দলুই বাড়ির নং : n0044 বয়স : 27 লিঙ্গ : পুরুষ	RPB1975911 ফটো উপলব্ধ	185 নাম : রাধারানী সরকার স্বামীর নাম : নিমাই সরকার বাড়ির নং : n0044 বয়স : 62 লিঙ্গ : মহিলা	XYV0516846 ফটো উপলব্ধ	186 নাম : কুশ দলুই পিতার নাম : তপন দলুই বাড়ির নং : এন0044 বয়স : 25 লিঙ্গ : পুরুষ	RPB2125987 ফটো উপলব্ধ
187 নাম : লব দলুই পিতার নাম : তপন দলুই বাড়ির নং : এন0044 বয়স : 25 লিঙ্গ : পুরুষ	RPB2125979 ফটো উপলব্ধ	188 নাম : সরস্বতী দলুই স্বামীর নাম : মাধাই দলুই বাড়ির নং : n0290 বয়স : 31 লিঙ্গ : মহিলা	RPB1567007 ফটো উপলব্ধ	189 নাম : জগন্নাথ দলুই পিতার নাম : সিদ্ধেশ্বর দলুই বাড়ির নং : n0044 বয়স : 43 লিঙ্গ : পুরুষ	DWH2749380 ফটো উপলব্ধ
190 নাম : চন্দন দলুই পিতার নাম : মধুসূদন দলুই বাড়ির নং : এন0044 বয়স : 25 লিঙ্গ : পুরুষ	RPB2098689 ফটো উপলব্ধ	191 নাম : সমর্পন দাশগুপ্ত পিতার নাম : ধনঞ্জয় দাশগুপ্ত বাড়ির নং : n0133 বয়স : 37 লিঙ্গ : পুরুষ	DWH2895746 ফটো উপলব্ধ	192 নাম : কম্পনা দাশগুপ্ত স্বামীর নাম : ধনঞ্জয় দাশগুপ্ত বাড়ির নং : n0133 বয়স : 65 লিঙ্গ : মহিলা	DWH0918466 ফটো উপলব্ধ
193 নাম : ধনঞ্জয় দাশগুপ্ত পিতার নাম : সুরেশচন্দ্র দাশগুপ্ত বাড়ির নং : n0133 বয়স : 70 লিঙ্গ : পুরুষ	WB/39/275/459332 ফটো উপলব্ধ	194 নাম : মীনা দাস স্বামীর নাম : রাখাল দাস বাড়ির নং : n0006 বয়স : 59 লিঙ্গ : মহিলা	DWH0919100 ফটো উপলব্ধ	195 নাম : শক্ত দাস পিতার নাম : রাখাল দাস বাড়ির নং : n0006 বয়স : 47 লিঙ্গ : পুরুষ	DWH1940279 ফটো উপলব্ধ
196 নাম : পূর্ণিমা দাস স্বামীর নাম : দিলীপ দাস বাড়ির নং : n0075 বয়স : 38 লিঙ্গ : মহিলা	RPB1290766 ফটো উপলব্ধ	197 নাম : চারুবালা দাস স্বামীর নাম : সুরেশ চন্দ্র দাস বাড়ির নং : n0079 বয়স : 75 লিঙ্গ : মহিলা	DWH1527290 ফটো উপলব্ধ	198 নাম : রিক্কু দাস পিতার নাম : সুরেশ চন্দ্র দাস বাড়ির নং : n0079 বয়স : 46 লিঙ্গ : পুরুষ	DWH1938364 ফটো উপলব্ধ
199 নাম : মমতা দাস স্বামীর নাম : রিক্কু দাস বাড়ির নং : n0079 বয়স : 43 লিঙ্গ : মহিলা	DWH2834273 ফটো উপলব্ধ	200 নাম : দিলীপ দাস পিতার নাম : তেজেন্দ্রলাল দাস বাড়ির নং : n0075 বয়স : 42 লিঙ্গ : পুরুষ	DWH2522050 ফটো উপলব্ধ	201 নাম : কবিতা দাস স্বামীর নাম : তেজেন্দ্র দাস বাড়ির নং : n0075 বয়স : 63 লিঙ্গ : মহিলা	WB/39/275/459308 ফটো উপলব্ধ
202 নাম : শিমুল দাস পিতার নাম : নারায়ন চন্দ্র দাস বাড়ির নং : n0074 বয়স : 38 লিঙ্গ : পুরুষ	DWH2834133 ফটো উপলব্ধ	203 নাম : সবিতা মন্ডল স্বামীর নাম : দীপক মন্ডল বাড়ির নং : n0061 বয়স : 50 লিঙ্গ : মহিলা	DWH1400399 ফটো উপলব্ধ	204 নাম : বিশ্বনাথ দাস পিতার নাম : চিত্তরঞ্জন দাস বাড়ির নং : n0061 বয়স : 53 লিঙ্গ : পুরুষ	WB/39/275/459138 ফটো উপলব্ধ
205 নাম : মীরারানী দাস স্বামীর নাম : চিত্তরঞ্জন দাস বাড়ির নং : n0061 বয়স : 76 লিঙ্গ : মহিলা	WB/39/275/459212 ফটো উপলব্ধ	206 নাম : কনক প্রভা দাস পিতার নাম : আনন্দ মোহন দাস বাড়ির নং : n0059 বয়স : 65 লিঙ্গ : মহিলা	DWH0918664 ফটো উপলব্ধ	207 নাম : স্বপ্নালতা দাস(বর) স্বামীর নাম : উত্তম দাস(বর) বাড়ির নং : n0039 বয়স : 35 লিঙ্গ : মহিলা	RPB1509991 ফটো উপলব্ধ
208 নাম : উতপল দাস পিতার নাম : নিতাই দাস বাড়ির নং : n0039 বয়স : 39 লিঙ্গ : পুরুষ	DWH2661668 ফটো উপলব্ধ	209 নাম : উত্তম দাস পিতার নাম : নিতাই দাস বাড়ির নং : n0039 বয়স : 48 লিঙ্গ : পুরুষ	DWH1527472 ফটো উপলব্ধ	210 নাম : শিশুবালা দাস স্বামীর নাম : নিতাই দাস বাড়ির নং : n0039 বয়স : 71 লিঙ্গ : মহিলা	DWH1527308 ফটো উপলব্ধ

বিধানসভা নির্বাচনক্ষেত্রের নং, নাম : 265-মেমারি
ভাগ নং, নাম : 1-পশ্চিম রসুলপুর (পূর্ব)

211	WB/39/275/459132	ফটো উপলব্ধ	212	RPB1290501	ফটো উপলব্ধ	213	RPB1290519	ফটো উপলব্ধ
নাম : গীতারানী দাস স্বামীর নাম: চিত্তরঞ্জন দাস বাড়ির নং : n0036 বয়স : 82 লিঙ্গ : মহিলা			নাম : রজনী দাস স্বামীর নাম: উত্তম দাস বাড়ির নং : n0018 বয়স : 35 লিঙ্গ : মহিলা			নাম : উত্তম দাস পিতার নাম: গোবিন্দ দাস বাড়ির নং : n0018 বয়স : 38 লিঙ্গ : পুরুষ		
214	DWH2834182	ফটো উপলব্ধ	215	WB/39/275/459042	ফটো উপলব্ধ	216	WB/39/275/459165	ফটো উপলব্ধ
নাম : পলাশ দাস পিতার নাম: নারায়ন দাস বাড়ির নং : n0013 বয়স : 40 লিঙ্গ : পুরুষ			নাম : বাবুল দাস পিতার নাম: বীরেন দাস বাড়ির নং : n0006 বয়স : 54 লিঙ্গ : পুরুষ			নাম : বিল্টু দাস পিতার নাম: গঙ্গারাম দাস বাড়ির নং : n0108 বয়স : 49 লিঙ্গ : পুরুষ		
217	DWH1527233	ফটো উপলব্ধ	218	DWH1527043	ফটো উপলব্ধ	219	RPB1605542	ফটো উপলব্ধ
নাম : বুলি দাস স্বামীর নাম: লালটু দাস বাড়ির নং : n0108 বয়স : 48 লিঙ্গ : মহিলা			নাম : বিশ্বনাথ দাস পিতার নাম: নতুনচন্দ্র দাস বাড়ির নং : n0129 বয়স : 65 লিঙ্গ : পুরুষ			নাম : সুস্মিতা দাস স্বামীর নাম: প্রশান্ত দাস বাড়ির নং : n0156 বয়স : 35 লিঙ্গ : মহিলা		
220	WB/39/275/459334	ফটো উপলব্ধ	221	RPB1605708	ফটো উপলব্ধ	222	RPB1427764	ফটো উপলব্ধ
নাম : গোবিন্দ দাস পিতার নাম: ননী গোপাল দাস বাড়ির নং : n0018 বয়স : 61 লিঙ্গ : পুরুষ			নাম : শিপ্রা দাস(সমাদ্দার) স্বামীর নাম: জয়দেব সমাদ্দার বাড়ির নং : n0075 বয়স : 32 লিঙ্গ : মহিলা			নাম : সংগীতা দাস স্বামীর নাম: প্রদীপ দাস বাড়ির নং : n0176 বয়স : 32 লিঙ্গ : মহিলা		
223	DWH2749513	ফটো উপলব্ধ	224	DWH2661957	ফটো উপলব্ধ	225	DWH2661965	ফটো উপলব্ধ
নাম : প্রদীপ দাস পিতার নাম: শুভলাল দাস বাড়ির নং : n0176 বয়স : 43 লিঙ্গ : পুরুষ			নাম : সন্দ্যারানী দাস স্বামীর নাম: নারায়নচন্দ্র দাস বাড়ির নং : n0174 বয়স : 49 লিঙ্গ : মহিলা			নাম : নারায়নচন্দ্র দাস পিতার নাম: চন্দ্রমোহন দাস বাড়ির নং : n0174 বয়স : 58 লিঙ্গ : পুরুষ		
226	RPB1802438	ফটো উপলব্ধ	227	RPB1427822	ফটো উপলব্ধ	228	RPB1705854	ফটো উপলব্ধ
নাম : মনিষা দাস স্বামীর নাম: দিলীপ দাস বাড়ির নং : n0163 বয়স : 30 লিঙ্গ : মহিলা			নাম : অমলেশ কুম্ভ দাস পিতার নাম: মনিলাল দাস বাড়ির নং : n0163 বয়স : 69 লিঙ্গ : পুরুষ			নাম : বিকাশ দাস পিতার নাম: ভুবোন মোহন দাস বাড়ির নং : n0156 বয়স : 65 লিঙ্গ : পুরুষ		
229	DWH1939495	ফটো উপলব্ধ	230	RPB2399780	ফটো উপলব্ধ	231	RPB2575280	ফটো উপলব্ধ
নাম : প্রশান্ত দাস পিতার নাম: বিকাশ দাস বাড়ির নং : n0156 বয়স : 44 লিঙ্গ : পুরুষ			নাম : পম্পা সরকার দাস স্বামীর নাম: অনিল সরকার বাড়ির নং : n0142 বয়স : 50 লিঙ্গ : মহিলা			নাম : লোকরঞ্জন দাস পিতার নাম: বিচিত্রা দাস বাড়ির নং : n0142 বয়স : 55 লিঙ্গ : পুরুষ		
232	RPB1510163	ফটো উপলব্ধ	233	DWH2835163	ফটো উপলব্ধ	234	WB/39/275/459426	ফটো উপলব্ধ
নাম : তুষা দাস পিতার নাম: বিশ্বনাথ দাস বাড়ির নং : n0129 বয়স : 33 লিঙ্গ : মহিলা			নাম : টুটু দাস স্বামীর নাম: বিশ্বনাথ দাস বাড়ির নং : n0129 বয়স : 47 লিঙ্গ : মহিলা			নাম : লালটু দাস পিতার নাম: গঙ্গারাম দাস বাড়ির নং : n0108 বয়স : 53 লিঙ্গ : পুরুষ		
235	DWH2895761	ফটো উপলব্ধ	236	WB/39/275/459552	ফটো উপলব্ধ	237	WB/39/275/459676	ফটো উপলব্ধ
নাম : শুভ দাস পিতার নাম: দুর্লভ দাস বাড়ির নং : n0086 বয়স : 36 লিঙ্গ : পুরুষ			নাম : স্বর্ণারানী দাস স্বামীর নাম: দুর্লভ দাস বাড়ির নং : n0086 বয়স : 61 লিঙ্গ : মহিলা			নাম : দুর্লভ দাস পিতার নাম: হরেন্দ্র দাস বাড়ির নং : n0086 বয়স : 66 লিঙ্গ : পুরুষ		
238	RPB2045581	ফটো উপলব্ধ	239	RPB2045540	ফটো উপলব্ধ	240	DWH2902112	ফটো উপলব্ধ
নাম : জয়দীপ দাস পিতার নাম: শম্ভুনাথ দাস বাড়ির নং : n0061 বয়স : 27 লিঙ্গ : পুরুষ			নাম : সুব্রত দাস পিতার নাম: লালটু দাস বাড়ির নং : n0108 বয়স : 27 লিঙ্গ : পুরুষ			নাম : সোমা দাস পিতার নাম: আদিত্য কুমার দাস বাড়ির নং : এন00 বয়স : 36 লিঙ্গ : মহিলা		

বিধানসভা নির্বাচনক্ষেত্রের নং, নাম : 265-মেমারি
ভাগ নং, নাম : 1-পশ্চিম রসুলপুর (পূর্ব)

241	WB/39/275/459254	নাম : সোমা দাস পিতার নাম: ললিতমোহন দাস বাড়ির নং : n0059 বয়স : 51 লিঙ্গ : মহিলা	ফটো উপলব্ধ	242	WB/39/275/459247	নাম : পুতুল রানী দাস স্বামীর নাম: ললিতমোহন দাস বাড়ির নং : n0059 বয়স : 73 লিঙ্গ : মহিলা	ফটো উপলব্ধ	243	DWH2522001	নাম : দিলীপ দাস পিতার নাম: অমলেশকৃষ্ণ দাস বাড়ির নং : n0163 বয়স : 42 লিঙ্গ : পুরুষ	ফটো উপলব্ধ
244	RPB2404333	নাম : তিথি দাস পিতার নাম: বিশ্বনাথ দাস বাড়ির নং : এন0127 বয়স : 23 লিঙ্গ : মহিলা	ফটো উপলব্ধ	245	RPB2333375	নাম : কার্তিক দাস পিতার নাম: শম্ভু দাস বাড়ির নং : এন0006 বয়স : 23 লিঙ্গ : পুরুষ	ফটো উপলব্ধ	246	RPB2493666	নাম : রুমা দাস পিতার নাম: শম্ভু দাস বাড়ির নং : এন0006 বয়স : 21 লিঙ্গ : মহিলা	ফটো উপলব্ধ
247	UHG2538510	নাম : সুস্মিতা সরকার পিতার নাম: সুকুমার সরকার বাড়ির নং : এন0006 বয়স : 24 লিঙ্গ : মহিলা	ফটো উপলব্ধ	248	RPB2493856	নাম : আকাশ দাস পিতার নাম: দিলীপ দাস বাড়ির নং : এন0075 বয়স : 21 লিঙ্গ : পুরুষ	ফটো উপলব্ধ	249	RPB2274348	নাম : সন্দীপ দাস পিতার নাম: শম্ভুনাথ দাস বাড়ির নং : N0061 বয়স : 24 লিঙ্গ : পুরুষ	ফটো উপলব্ধ
E2 250	RPB2170710	নাম : শম্ভুনাথ দাস পিতার নাম: চিত্তরঞ্জন দাস বাড়ির নং : n0061 বয়স : 53 লিঙ্গ : পুরুষ	ফটো উপলব্ধ	251	DWH1527720	নাম : নীলা দাস স্বামীর নাম: শম্ভুনাথ দাস বাড়ির নং : n0061 বয়স : 55 লিঙ্গ : মহিলা	ফটো উপলব্ধ	252	DWH1527860	নাম : দীপ্তি দাস স্বামীর নাম: তেজেন্দ্র লাল দাস বাড়ির নং : n0075 বয়স : 47 লিঙ্গ : মহিলা	ফটো উপলব্ধ
253	RPB2160208	নাম : সোনালী দাস স্বামীর নাম: দিলীপ দাস বাড়ির নং : n0023 বয়স : 57 লিঙ্গ : মহিলা	ফটো উপলব্ধ	254	RPB2098713	নাম : দেবাজ্ঞান মল্লিক পিতার নাম: সুনীল মল্লিক বাড়ির নং : n0075 বয়স : 26 লিঙ্গ : পুরুষ	ফটো উপলব্ধ	255	RPB2415545	নাম : দেবজীৎ সরকার পিতার নাম: দিলীপ সরকার বাড়ির নং : এন036 বয়স : 23 লিঙ্গ : পুরুষ	ফটো উপলব্ধ
256	DWH1527209	নাম : উষারাণী দাস স্বামীর নাম: অমলেশকৃষ্ণ দাস বাড়ির নং : n0163 বয়স : 63 লিঙ্গ : মহিলা	ফটো উপলব্ধ	257	JKC1293810	নাম : বাসন্তি দাস স্বামীর নাম: সুভ লাল দাস বাড়ির নং : n0176 বয়স : 61 লিঙ্গ : মহিলা	ফটো উপলব্ধ	258	RPB2216570	নাম : বৈদ্যনাথ দে পিতার নাম: শচীকান্ত দে বাড়ির নং : n0134 বয়স : 48 লিঙ্গ : পুরুষ	ফটো উপলব্ধ
259	RPB2333284	নাম : শ্রেয়শ্রী দে পিতার নাম: বৈদ্যনাথ দে বাড়ির নং : এন0134 বয়স : 23 লিঙ্গ : মহিলা	ফটো উপলব্ধ	260	DWH1526987	নাম : জগন্নাথ দে পিতার নাম: শচীকান্ত দে বাড়ির নং : n0134 বয়স : 47 লিঙ্গ : পুরুষ	ফটো উপলব্ধ	261	DWH1939503	নাম : নিবেদিতা দে স্বামীর নাম: বৈদ্যনাথ দে বাড়ির নং : n0134 বয়স : 46 লিঙ্গ : মহিলা	ফটো উপলব্ধ
262	DWH1939750	নাম : সুভাষচন্দ্র দে পিতার নাম: তারাপদ দে বাড়ির নং : n0031 বয়স : 73 লিঙ্গ : পুরুষ	ফটো উপলব্ধ	263	WB/39/275/459515	নাম : সুকুমার দেব পিতার নাম: ধীরেন্দ্র দেব বাড়ির নং : n0002 বয়স : 67 লিঙ্গ : পুরুষ	ফটো উপলব্ধ	264	RPB2011625	নাম : মিঠু পাণ্ডি ধর পিতার নাম: নিমাইচন্দ্র ধর বাড়ির নং : N0003 বয়স : 27 লিঙ্গ : মহিলা	ফটো উপলব্ধ
265	RPB1605419	নাম : আকাশ দেব পিতার নাম: অসিত দেব বাড়ির নং : n0002 বয়স : 31 লিঙ্গ : পুরুষ	ফটো উপলব্ধ	266	WB/39/275/459033	নাম : দুর্গাপদ দেব পিতার নাম: জীতেন্দ্র দেব বাড়ির নং : n0003 বয়স : 83 লিঙ্গ : পুরুষ	ফটো উপলব্ধ	267	WB/39/275/459511	নাম : বেলা দেব স্বামীর নাম: দুর্গাপদ দেব বাড়ির নং : n0003 বয়স : 73 লিঙ্গ : মহিলা	ফটো উপলব্ধ
268	DWH1527480	নাম : রাহুল দেব পিতার নাম: দুর্গাপদ দেব বাড়ির নং : n0003 বয়স : 47 লিঙ্গ : পুরুষ	ফটো উপলব্ধ	269	WB/39/275/459661	নাম : অসিত দেব পিতার নাম: ধীরেন্দ্র দেব বাড়ির নং : n0002 বয়স : 63 লিঙ্গ : পুরুষ	ফটো উপলব্ধ	270	DWH1527787	নাম : নুপুর দেব স্বামীর নাম: অমিত দেব বাড়ির নং : n0002 বয়স : 56 লিঙ্গ : মহিলা	ফটো উপলব্ধ

বিধানসভা নির্বাচনক্ষেত্রের নং, নাম : 265-মেমারি
ভাগ নং, নাম : 1-পশ্চিম রসুলপুর (পূর্ব)

271 নাম : অমিত দেব পিতার নাম: ধীরেন্দ্র দেব বাড়ির নং : n0002 বয়স : 63 লিঙ্গ : পুরুষ ফটো উপলব্ধ	WB/39/275/459085	272 নাম : নিমাইচন্দ্র ধর পিতার নাম: নিত্যানন্দ ধর বাড়ির নং : n0003 বয়স : 60 লিঙ্গ : পুরুষ ফটো উপলব্ধ	DWH0919431	273 নাম : শিখা দেবনাথ পিতার নাম: শম্ভু দেবনাথ বাড়ির নং : এন146 বয়স : 28 লিঙ্গ : মহিলা ফটো উপলব্ধ	RPB1894039
274 নাম : ভোলা দেবনাথ পিতার নাম: শম্ভু দেবনাথ বাড়ির নং : এন146 বয়স : 45 লিঙ্গ : পুরুষ ফটো উপলব্ধ	RPB0538884	275 নাম : নিমাই দেবনাথ পিতার নাম: শম্ভু দেবনাথ বাড়ির নং : এন146 বয়স : 27 লিঙ্গ : পুরুষ ফটো উপলব্ধ	RPB2046480	276 নাম : রীতা দেবনাথ পিতার নাম: শম্ভু দেবনাথ বাড়ির নং : এন146 বয়স : 30 লিঙ্গ : মহিলা ফটো উপলব্ধ	RPB1707447
277 নাম : শ্রীমতী দেবনাথ স্বামীর নাম: শম্ভু দেবনাথ বাড়ির নং : এন146 বয়স : 63 লিঙ্গ : মহিলা ফটো উপলব্ধ	DWH1947795	278 নাম : গোপাল মন্ডল পিতার নাম: তারক মন্ডল বাড়ির নং : n0146 বয়স : 61 লিঙ্গ : পুরুষ ফটো উপলব্ধ	DWH0921197	279 নাম : আরতি মন্ডল স্বামীর নাম: গোপাল মন্ডল বাড়ির নং : n0146 বয়স : 49 লিঙ্গ : মহিলা ফটো উপলব্ধ	RPB2515336
280 নাম : গাঙ্গী দাস ধর স্বামীর নাম: সুপ্রিয় ধর বাড়ির নং : n0220 বয়স : 43 লিঙ্গ : মহিলা ফটো উপলব্ধ	RPB1427319	281 নাম : কৃষ্ণা ধর স্বামীর নাম: অজিত কুমার ধর বাড়ির নং : n0244 বয়স : 63 লিঙ্গ : মহিলা ফটো উপলব্ধ	RPB1605559	282 নাম : অজিত কুমার ধর পিতার নাম: পিয়ারী মোহন ধর বাড়ির নং : n0245 বয়স : 74 লিঙ্গ : পুরুষ ফটো উপলব্ধ	RPB1605567
283 নাম : মনিকা ধর স্বামীর নাম: বিশ্বনাথ ধর বাড়ির নং : n0187 বয়স : 54 লিঙ্গ : মহিলা ফটো উপলব্ধ	DWH2834968	284 নাম : সুপ্রীম ধর পিতার নাম: অধিরেন্দ্র ধর বাড়ির নং : n0040 বয়স : 50 লিঙ্গ : পুরুষ ফটো উপলব্ধ	RPB2630317	285 নাম : মমতা ধর স্বামীর নাম: অধিরেন্দ্র ধর বাড়ির নং : n0040 বয়স : 81 লিঙ্গ : মহিলা ফটো উপলব্ধ	WB/39/275/459474
286 নাম : বিভাস ধর পিতার নাম: অজিত কুমার ধর বাড়ির নং : n0245 বয়স : 43 লিঙ্গ : পুরুষ ফটো উপলব্ধ	RPB1802370	287 নাম : সুচিত্রা ধর স্বামীর নাম: নিমাই ধর বাড়ির নং : n0155 বয়স : 57 লিঙ্গ : মহিলা ফটো উপলব্ধ	RPB2220796	288 নাম : পুষ্পা হালদার পিতার নাম: ভূদেব হালদার বাড়ির নং : N0015 বয়স : 49 লিঙ্গ : মহিলা ফটো উপলব্ধ	RPB2274298
289 নাম : তপতী নাগ স্বামীর নাম: অজয় কুমার নাগ বাড়ির নং : n0015 বয়স : 61 লিঙ্গ : মহিলা ফটো উপলব্ধ	RPB2298073	290 নাম : লীলা নাগ স্বামীর নাম: দুলাল নাগ বাড়ির নং : n0015 বয়স : 82 লিঙ্গ : মহিলা ফটো উপলব্ধ	DWH0919530	291 নাম : সঞ্জয় নাগ পিতার নাম: ননীগোপাল নাগ বাড়ির নং : 0015 বয়স : 63 লিঙ্গ : পুরুষ ফটো উপলব্ধ	DWH2283174
292 নাম : তমা হালদার পিতার নাম: ভূদেব হালদার বাড়ির নং : N0015 বয়স : 24 লিঙ্গ : মহিলা ফটো উপলব্ধ	RPB2274314	293 নাম : প্রদীপ কুমার সরকার পিতার নাম: ধীরেন্দ্র চন্দ্র সরকার বাড়ির নং : 0066 বয়স : 52 লিঙ্গ : পুরুষ ফটো উপলব্ধ	DWH0923037	294 নাম : মৈয়েত্রী নাগ পিতার নাম: সঞ্জয় নাগ বাড়ির নং : এন0015 বয়স : 23 লিঙ্গ : মহিলা ফটো উপলব্ধ	RPB2333318
295 নাম : ভবতোষ হালদার পিতার নাম: ভূদেব হালদার বাড়ির নং : N0015 বয়স : 24 লিঙ্গ : পুরুষ ফটো উপলব্ধ	RPB2274280	296 নাম : ছায়া নাগ স্বামীর নাম: কানাই নাগ বাড়ির নং : n0066 বয়স : 85 লিঙ্গ : মহিলা ফটো উপলব্ধ	RPB1705797	297 নাম : নমিতা সরকার স্বামীর নাম: ধীরেন্দ্রনাথ সরকার বাড়ির নং : n0066 বয়স : 69 লিঙ্গ : মহিলা ফটো উপলব্ধ	WB/39/275/459234
298 নাম : রমা নাগ স্বামীর নাম: সঞ্জয় নাগ বাড়ির নং : n0015 বয়স : 53 লিঙ্গ : মহিলা ফটো উপলব্ধ	WB/39/275/459600	299 নাম : অজয় কুমার নাগ পিতার নাম: ননীগোপাল নাগ বাড়ির নং : n0278 বয়স : 71 লিঙ্গ : পুরুষ ফটো উপলব্ধ	WB/39/275/459664	300 নাম : সঙ্গীতা নাগ স্বামীর নাম: তাপস নাগ বাড়ির নং : n0215 বয়স : 42 লিঙ্গ : মহিলা ফটো উপলব্ধ	DWH2281855

301 নাম : পিউ নাগ পিতার নাম: অজয় কুমার নাগ বাড়ির নং : n0015 বয়স : 38 লিঙ্গ : মহিলা	DWH2895787 ফটো উপলব্ধ	302 নাম : তাপস নাগ পিতার নাম: দুলাল নাগ বাড়ির নং : n0015 বয়স : 50 লিঙ্গ : পুরুষ	WB/39/275/459706 ফটো উপলব্ধ	303 নাম : ভূদেব হালদার পিতার নাম: ভেদু হালদার বাড়ির নং : n0015 বয়স : 55 লিঙ্গ : পুরুষ	RPB1892934 ফটো উপলব্ধ
304 নাম : মানিকরতন প্রামানিক পিতার নাম: নারায়নচন্দ্র প্রামানিক বাড়ির নং : n0281 বয়স : 60 লিঙ্গ : পুরুষ	RPB2565877 ফটো উপলব্ধ	305 নাম : তুলসীরানী প্রামানিক স্বামীর নাম: মানিকরতন প্রামানিক বাড়ির নং : n0280 বয়স : 55 লিঙ্গ : মহিলা	WB/39/275/453197 ফটো উপলব্ধ	306 নাম : রেখা পাল স্বামীর নাম: কেশবচন্দ্র পাল বাড়ির নং : n0168 বয়স : 63 লিঙ্গ : মহিলা	DWH0919639 ফটো উপলব্ধ
Q 307 নাম : মৌমিতা পাল পিতার নাম: কেশব চন্দ্র পাল বাড়ির নং : বয়স : 32 লিঙ্গ : মহিলা	RPB1605534 ফটো উপলব্ধ	308 নাম : সাধনা পাল পিতার নাম: মুকুন্দ চন্দ্র পাল বাড়ির নং : n0062 বয়স : 61 লিঙ্গ : মহিলা	DWH0919654 ফটো উপলব্ধ	309 নাম : শৈলবালা পাল স্বামীর নাম: মুকুন্দ চন্দ্র পাল বাড়ির নং : n0062 বয়স : 92 লিঙ্গ : মহিলা	WB/39/275/459246 ফটো উপলব্ধ
310 নাম : কেশবচন্দ্র পাল পিতার নাম: মুকুন্দ চন্দ্র পাল বাড়ির নং : n0168 বয়স : 73 লিঙ্গ : পুরুষ	DWH0919621 ফটো উপলব্ধ	311 নাম : রিঙ্কু সরকার পিতার নাম: প্রভাত পোদ্দার বাড়ির নং : এন00 বয়স : 32 লিঙ্গ : মহিলা	RPB1508332 ফটো উপলব্ধ	312 নাম : স্বর্নালী বড়ুয়া পিতার নাম: বিকাশ বড়ুয়া বাড়ির নং : N164 বয়স : 26 লিঙ্গ : মহিলা	RPB2274389 ফটো উপলব্ধ
313 নাম : পিয়ালী বণিক মায়ের নাম: সুমিতা বণিক বাড়ির নং : এন0226 বয়স : 29 লিঙ্গ : মহিলা	RPB2098762 ফটো উপলব্ধ	314 নাম : পিউ বনিক পিতার নাম: প্রবীর বনিক বাড়ির নং : N0226 বয়স : 26 লিঙ্গ : মহিলা	RPB2071520 ফটো উপলব্ধ	315 নাম : প্রিয়া বনিক মায়ের নাম: সুমিতা বনিক বাড়ির নং : 226 বয়স : 33 লিঙ্গ : মহিলা	RPB2191633 ফটো উপলব্ধ
316 নাম : সব্যসাচী ব্যানার্জী পিতার নাম: দীপক ব্যানার্জী বাড়ির নং : n0087 বয়স : 48 লিঙ্গ : পুরুষ	DWH2522340 ফটো উপলব্ধ	317 নাম : বিজয় কান্তি বর্ধন পিতার নাম: রাখাল চন্দ্র বর্ধন বাড়ির নং : এন0131 বয়স : 68 লিঙ্গ : পুরুষ	DWH0919704 ফটো উপলব্ধ	318 নাম : জয়ন্তী বর্ধন স্বামীর নাম: বিজয় কান্তি বর্ধন বাড়ির নং : এন0131 বয়স : 62 লিঙ্গ : মহিলা	RPB2570539 ফটো উপলব্ধ
319 নাম : বিকাশ বরুয়া পিতার নাম: অমল্য বরুয়া বাড়ির নং : n0164 বয়স : 67 লিঙ্গ : পুরুষ	DWH0919670 ফটো উপলব্ধ	320 নাম : আল্পনা বরুয়া পিতার নাম: অমল্য বরুয়া বাড়ির নং : n0164 বয়স : 51 লিঙ্গ : মহিলা	WB/39/275/459018 ফটো উপলব্ধ	321 নাম : অঞ্জনা বড়ুয়া স্বামীর নাম: বিকাশ বড়ুয়া বাড়ির নং : n0164 বয়স : 50 লিঙ্গ : মহিলা	DWH2748598 ফটো উপলব্ধ
322 নাম : সুকুমার বসু পিতার নাম: দক্ষিণা বসু বাড়ির নং : n0058 বয়স : 81 লিঙ্গ : পুরুষ	DWH2748622 ফটো উপলব্ধ	323 নাম : আরতি বসু স্বামীর নাম: সুকুমার বসু বাড়ির নং : n0058 বয়স : 71 লিঙ্গ : মহিলা	DWH0919787 ফটো উপলব্ধ	324 নাম : নাড়ুগোপাল বসু পিতার নাম: সুকুমার বসু বাড়ির নং : n0058 বয়স : 49 লিঙ্গ : পুরুষ	WB/39/275/459181 ফটো উপলব্ধ
325 নাম : শিবাজী বসু পিতার নাম: সুকুমার বসু বাড়ির নং : n0058 বয়স : 41 লিঙ্গ : পুরুষ	DWH2522225 ফটো উপলব্ধ	326 নাম : রত্না বসু স্বামীর নাম: নাড়ুগোপাল বসু বাড়ির নং : n0058 বয়স : 42 লিঙ্গ : মহিলা	DWH2661700 ফটো উপলব্ধ	327 নাম : দীপায়ন বসু পিতার নাম: নাড়ুগোপাল বসু বাড়ির নং : এন0058 বয়স : 20 লিঙ্গ : পুরুষ	RPB2549830 ফটো উপলব্ধ
328 নাম : অসীম বাইন পিতার নাম: কার্তিক বাইন বাড়ির নং : n0214 বয়স : 56 লিঙ্গ : পুরুষ	RPB1510049 ফটো উপলব্ধ	329 নাম : অঞ্জলী বাইন স্বামীর নাম: অসীম বাইন বাড়ির নং : n0214 বয়স : 53 লিঙ্গ : মহিলা	RPB1705748 ফটো উপলব্ধ	330 নাম : অমৃত বাইন পিতার নাম: অসীম বাইন বাড়ির নং : n0214 বয়স : 37 লিঙ্গ : পুরুষ	RPB1291483 ফটো উপলব্ধ

331 নাম : রুপা মন্ডল(বাইন) স্বামীর নাম: অমৃত বাইন বাড়ির নং : n0214 বয়স : 35 লিঙ্গ : মহিলা	IMW1062579 ফটো উপলব্ধ	332 নাম : সুস্মিতা দাস স্বামীর নাম: উৎপল দাস বাড়ির নং : এন0089 বয়স : 39 লিঙ্গ : মহিলা	RPB2333334 ফটো উপলব্ধ	333 নাম : পদ্মা বাগ স্বামীর নাম: সনাতন বাগ বাড়ির নং : n0089 বয়স : 60 লিঙ্গ : মহিলা	RPB2155489 ফটো উপলব্ধ
334 নাম : সুমিত্রা বাছার(বিশ্বাস) স্বামীর নাম: বিধান বাছার বাড়ির নং : n0127 বয়স : 41 লিঙ্গ : মহিলা	RPB1427699 ফটো উপলব্ধ	335 নাম : গোবিন্দ সরকার পিতার নাম: হৃদয় সরকার বাড়ির নং : n0127 বয়স : 73 লিঙ্গ : পুরুষ	WB/39/275/459202 ফটো উপলব্ধ	336 নাম : মালতী সরকার স্বামীর নাম: গোবিন্দ সরকার বাড়ির নং : n0127 বয়স : 62 লিঙ্গ : মহিলা	WB/39/275/459191 ফটো উপলব্ধ
337 নাম : গৌরঙ্গ সরকার পিতার নাম: গোবিন্দ সরকার বাড়ির নং : n0127 বয়স : 49 লিঙ্গ : পুরুষ	WB/39/275/459155 ফটো উপলব্ধ	338 নাম : শিউলী সরকার স্বামীর নাম: গৌরঙ্গ সরকার বাড়ির নং : n0127 বয়স : 40 লিঙ্গ : মহিলা	DWH2834646 ফটো উপলব্ধ	339 নাম : নিতাই সরকার পিতার নাম: গোবিন্দ সরকার বাড়ির নং : n0127 বয়স : 47 লিঙ্গ : পুরুষ	DWH1526912 ফটো উপলব্ধ
340 নাম : শেফালী সরকার স্বামীর নাম: নিতাই সরকার বাড়ির নং : n0127 বয়স : 38 লিঙ্গ : মহিলা	DWH2834653 ফটো উপলব্ধ	341 নাম : বিধান বাছার পিতার নাম: অনন্ত বাছার বাড়ির নং : n0127 বয়স : 44 লিঙ্গ : পুরুষ	RPB1510114 ফটো উপলব্ধ	342 নাম : রঞ্জিতা বাছার স্বামীর নাম: অনন্ত বাছার বাড়ির নং : n0.258 বয়স : 64 লিঙ্গ : মহিলা	RPB2045680 ফটো উপলব্ধ
343 নাম : বিজয় বাছাড় পিতার নাম: বিধান বাছাড় বাড়ির নং : এন0127 বয়স : 23 লিঙ্গ : পুরুষ	RPB2333326 ফটো উপলব্ধ	344 নাম : জবা সরকার পিতার নাম: গৌরঙ্গ সরকার বাড়ির নং : এন0127 বয়স : 21 লিঙ্গ : মহিলা	RPB2492411 ফটো উপলব্ধ	345 নাম : দুলাল বাউড় পিতার নাম: মহানন্দ বাউড় বাড়ির নং : n0283 বয়স : 39 লিঙ্গ : পুরুষ	RPB1367119 ফটো উপলব্ধ
346 নাম : সুনীতা বাকুই অন্যান্য নাম: শ্যামল বাকুই বাড়ির নং : n284 বয়স : 63 লিঙ্গ : মহিলা	RPB2528412 ফটো উপলব্ধ	347 নাম : শ্যামল বাউড় পিতার নাম: মহানন্দ বাউড় বাড়ির নং : n0284 বয়স : 39 লিঙ্গ : পুরুষ	RPB1366913 ফটো উপলব্ধ	348 নাম : সম্পা রানী বাউড় স্বামীর নাম: দুলাল বাউড় বাড়ির নং : n0285 বয়স : 34 লিঙ্গ : মহিলা	RPB1537026 ফটো উপলব্ধ
349 নাম : সুনীল বালা পিতার নাম: ঠাকুর দাস বালা বাড়ির নং : n0202 বয়স : 55 লিঙ্গ : পুরুষ	RPB1474360 ফটো উপলব্ধ	350 নাম : চায়না বালা স্বামীর নাম: সুনীল বালা বাড়ির নং : n0202 বয়স : 41 লিঙ্গ : মহিলা	DWH2378529 ফটো উপলব্ধ	351 নাম : পল্লব বালা পিতার নাম: সুনীল বালা বাড়ির নং : এন0202 বয়স : 21 লিঙ্গ : পুরুষ	RPB2550812 ফটো উপলব্ধ
352 নাম : কুম্ভা বিশ্বাস পিতার নাম: সুভাষ বিশ্বাস বাড়ির নং : এন0106 বয়স : 22 লিঙ্গ : মহিলা	RPB2404341 ফটো উপলব্ধ	353 নাম : লিসা বিশ্বাস পিতার নাম: সুনীল বিশ্বাস বাড়ির নং : এন0106 বয়স : 22 লিঙ্গ : মহিলা	RPB2432185 ফটো উপলব্ধ	354 নাম : দিপা রানী বিশ্বাস স্বামীর নাম: চিন্ময় বিশ্বাস বাড়ির নং : এন0008 বয়স : 30 লিঙ্গ : মহিলা	RPB2479954 ফটো উপলব্ধ
355 নাম : সায়ন বিশ্বাস পিতার নাম: অনুকুল বিশ্বাস বাড়ির নং : এন0203 বয়স : 24 লিঙ্গ : পুরুষ	RPB2333300 ফটো উপলব্ধ	356 নাম : স্বাগতা বিশ্বাস পিতার নাম: অনুকুল বিশ্বাস বাড়ির নং : এন0203 বয়স : 25 লিঙ্গ : মহিলা	RPB2136711 ফটো উপলব্ধ	357 নাম : নির্মালা বিশ্বাস স্বামীর নাম: রমেন বিশ্বাস বাড়ির নং : n0019 বয়স : 48 লিঙ্গ : মহিলা	DWH1526896 ফটো উপলব্ধ
358 নাম : সুনীতি বিশ্বাস স্বামীর নাম: কাশীনাথ বিশ্বাস বাড়ির নং : n0019 বয়স : 72 লিঙ্গ : মহিলা	RPB2176048 ফটো উপলব্ধ	359 নাম : রমেন বিশ্বাস পিতার নাম: কাশীনাথ বিশ্বাস বাড়ির নং : n0019 বয়স : 49 লিঙ্গ : পুরুষ	RPB2188050 ফটো উপলব্ধ	360 নাম : বুন বিশ্বাস স্বামীর নাম: দিলীপ বিশ্বাস বাড়ির নং : n0269 বয়স : 38 লিঙ্গ : মহিলা	RPB1290402 ফটো উপলব্ধ

বিধানসভা নির্বাচনক্ষেত্রের নং, নাম : 265-মেমারি
ভাগ নং, নাম : 1-পশ্চিম রসুলপুর (পূর্ব)

361 নাম : পিয়ালি বিশ্বাস পিতার নাম: সুভাষ বিশ্বাস বাড়ির নং : n0106 বয়স : 25 লিঙ্গ : মহিলা	RPB2098747 ফটো উপলব্ধ	362 নাম : পূজা বিশ্বাস পিতার নাম: দিলীপ বিশ্বাস বাড়ির নং : নং270 বয়স : 23 লিঙ্গ : মহিলা	RPB2333235 ফটো উপলব্ধ	363 নাম : বিপুল বিশ্বাস পিতার নাম: বিমল বিশ্বাস বাড়ির নং : n0082 বয়স : 48 লিঙ্গ : পুরুষ	DWH0920058 ফটো উপলব্ধ
364 নাম : দিলীপ বিশ্বাস পিতার নাম: কান্তিক বিশ্বাস বাড়ির নং : n0870 বয়স : 43 লিঙ্গ : পুরুষ	RPB1290881 ফটো উপলব্ধ	365 নাম : সবিতা বিশ্বাস স্বামীর নাম: বিপুল বিশ্বাস বাড়ির নং : n0082 বয়স : 46 লিঙ্গ : মহিলা	DWH1940295 ফটো উপলব্ধ	366 নাম : সঞ্জীত বিশ্বাস পিতার নাম: রমেন বিশ্বাস বাড়ির নং : এন0019 বয়স : 25 লিঙ্গ : পুরুষ	RPB2133692 ফটো উপলব্ধ
367 নাম : নীলাঞ্জন বিশ্বাস পিতার নাম: বিপুল বিশ্বাস বাড়ির নং : n0082 বয়স : 27 লিঙ্গ : পুরুষ	RPB2045672 ফটো উপলব্ধ	368 নাম : সুস্মিতা বিশ্বাস পিতার নাম: সুধাংশু বিশ্বাস বাড়ির নং : n0106 বয়স : 29 লিঙ্গ : মহিলা	RPB1847268 ফটো উপলব্ধ	369 নাম : চিন্ময় বিশ্বাস পিতার নাম: চিত্তরঞ্জন বিশ্বাস বাড়ির নং : n0008 বয়স : 40 লিঙ্গ : পুরুষ	DWH2522316 ফটো উপলব্ধ
370 নাম : কামনা বিশ্বাস স্বামীর নাম: সুনীল বিশ্বাস বাড়ির নং : n0106 বয়স : 41 লিঙ্গ : মহিলা	DWH2662005 ফটো উপলব্ধ	371 নাম : সুনীল বিশ্বাস পিতার নাম: শরত বিশ্বাস বাড়ির নং : n0106 বয়স : 59 লিঙ্গ : পুরুষ	WB/39/275/459210 ফটো উপলব্ধ	372 নাম : শেফালী বিশ্বাস স্বামীর নাম: সুধাংশু বিশ্বাস বাড়ির নং : n0106 বয়স : 61 লিঙ্গ : মহিলা	WB/39/275/459188 ফটো উপলব্ধ
373 নাম : পার্থ বিজয় বিশ্বাস পিতার নাম: অনন্ত বিশ্বাস বাড়ির নং : n0032 বয়স : 57 লিঙ্গ : পুরুষ	DWH0919845 ফটো উপলব্ধ	374 নাম : পরবী বিশ্বাস স্বামীর নাম: চিত্তরঞ্জন বিশ্বাস বাড়ির নং : n0008 বয়স : 60 লিঙ্গ : মহিলা	DWH2284396 ফটো উপলব্ধ	375 নাম : চিত্তরঞ্জন বিশ্বাস পিতার নাম: বীরেন্দ্র নাথ বিশ্বাস বাড়ির নং : n0008 বয়স : 60 লিঙ্গ : পুরুষ	DWH2284404 ফটো উপলব্ধ
376 নাম : কমলা বিশ্বাস স্বামীর নাম: রবীন বিশ্বাস বাড়ির নং : n0178 বয়স : 66 লিঙ্গ : মহিলা	DWH2749554 ফটো উপলব্ধ	377 নাম : গৌতম বিশ্বাস পিতার নাম: রবীন বিশ্বাস বাড়ির নং : এন0178 বয়স : 49 লিঙ্গ : পুরুষ	DWH2749521 ফটো উপলব্ধ	378 নাম : অপর্ণা বিশ্বাস স্বামীর নাম: গৌতম বিশ্বাস বাড়ির নং : n0178 বয়স : 43 লিঙ্গ : মহিলা	DWH2749539 ফটো উপলব্ধ
379 নাম : অনুকুল বিশ্বাস পিতার নাম: অমত বিশ্বাস বাড়ির নং : n0203 বয়স : 53 লিঙ্গ : পুরুষ	RPB0524710 ফটো উপলব্ধ	380 নাম : আশুতোষ বিশ্বাস পিতার নাম: দেবকুমার বিশ্বাস বাড়ির নং : বয়স : 46 লিঙ্গ : পুরুষ	DWH2656643 ফটো উপলব্ধ	381 নাম : ববিতা বিশ্বাস স্বামীর নাম: আশুতোষ বিশ্বাস বাড়ির নং : n0268 বয়স : 44 লিঙ্গ : মহিলা	DWH2275485 ফটো উপলব্ধ
382 নাম : এনাক্ষী বিশ্বাস চৌধুরী স্বামীর নাম: অবন চৌধুরী বাড়ির নং : n0217 বয়স : 41 লিঙ্গ : মহিলা	DWH2521169 ফটো উপলব্ধ	383 নাম : অচলা বেরা স্বামীর নাম: কার্তিক বেরা বাড়ির নং : n0241 বয়স : 45 লিঙ্গ : মহিলা	RPB1605450 ফটো উপলব্ধ	384 নাম : কার্তিক বেরা পিতার নাম: কানাই বেরা বাড়ির নং : n0242 বয়স : 54 লিঙ্গ : পুরুষ	RPB1605476 ফটো উপলব্ধ
385 নাম : রবি বেসরা স্বামীর নাম: লক্ষীরাম বেসরা বাড়ির নং : n0159 বয়স : 61 লিঙ্গ : মহিলা	WB/39/275/459611 ফটো উপলব্ধ	386 নাম : জয়দেব বেসরা পিতার নাম: লক্ষীরাম বেসরা বাড়ির নং : n0159 বয়স : 47 লিঙ্গ : পুরুষ	RPB0524934 ফটো উপলব্ধ	387 নাম : লক্ষী বেসরা স্বামীর নাম: জয়দেব বেসরা বাড়ির নং : n0159 বয়স : 35 লিঙ্গ : মহিলা	RPB1291210 ফটো উপলব্ধ
388 নাম : পাপিয়া বেসরা পিতার নাম: জয়দেব বেসরা বাড়ির নং : এন0159 বয়স : 21 লিঙ্গ : মহিলা	RPB2534915 ফটো উপলব্ধ	389 নাম : সন্ধ্যারানী ঘোষ স্বামীর নাম: জয়ন্ত ঘোষ বাড়ির নং : n0260 বয়স : 65 লিঙ্গ : মহিলা	WB/39/275/675499 ফটো উপলব্ধ	390 নাম : বিপুল বৈদ্য পিতার নাম: কালীদাস বৈদ্য বাড়ির নং : n0263 বয়স : 42 লিঙ্গ : পুরুষ	DWH2380236 ফটো উপলব্ধ

391 নাম : অরুণী বৈদ্য স্বামীর নাম: কালিদাস বৈদ্য বাড়ির নং : n0261 বয়স : 68 লিঙ্গ : মহিলা	WB/39/275/468116 ফটো উপলব্ধ	392 নাম : কালিদাস বৈদ্য পিতার নাম: কেতুরাম বৈদ্য বাড়ির নং : n0260 বয়স : 79 লিঙ্গ : পুরুষ	WB/39/275/468003 ফটো উপলব্ধ	393 নাম : প্রবীর সরকার পিতার নাম: প্রমথ চন্দ্র সরকার বাড়ির নং : n0263 বয়স : 37 লিঙ্গ : পুরুষ	RPB0527853 ফটো উপলব্ধ
394 নাম : শিবানী ঘোষ স্বামীর নাম: সুব্রত কুমার ঘোষ বাড়ির নং : n0261 বয়স : 39 লিঙ্গ : মহিলা	DWH2676500 ফটো উপলব্ধ	395 নাম : মিলিকা ভট্টাচার্য স্বামীর নাম: সুমন ভট্টাচার্য বাড়ির নং : n0287 বয়স : 39 লিঙ্গ : মহিলা	RQL1337757 ফটো উপলব্ধ	396 নাম : নারায়ন ভট্টাচার্য পিতার নাম: কেদারেশ্বর ভট্টাচার্য বাড়ির নং : n0080 বয়স : 77 লিঙ্গ : পুরুষ	RPB2393403 ফটো উপলব্ধ
397 নাম : গীতা ভট্টাচার্য স্বামীর নাম: নারায়ন ভট্টাচার্য বাড়ির নং : n0080 বয়স : 71 লিঙ্গ : মহিলা	WB/39/275/459636 ফটো উপলব্ধ	398 নাম : সুমন ভট্টাচার্য পিতার নাম: নারায়ন ভট্টাচার্য বাড়ির নং : n0080 বয়স : 44 লিঙ্গ : পুরুষ	DWH1938174 ফটো উপলব্ধ	399 নাম : দীপঙ্কর ভট্টাচার্য পিতার নাম: নারায়ন ভট্টাচার্য বাড়ির নং : n0080 বয়স : 43 লিঙ্গ : পুরুষ	DWH2522399 ফটো উপলব্ধ
400 নাম : পূর্ণিমা মুখার্জী পিতার নাম: নিরঞ্জন মুখার্জী বাড়ির নং : n0010 বয়স : 74 লিঙ্গ : মহিলা	DWH0921973 ফটো উপলব্ধ	401 নাম : সঞ্জীব মুখোপাধ্যায় পিতার নাম: নিরঞ্জন মুখার্জী বাড়ির নং : n0010 বয়স : 68 লিঙ্গ : পুরুষ	WB/39/275/459688 ফটো উপলব্ধ	402 নাম : চিরঞ্জীব মুখার্জী পিতার নাম: নিরঞ্জন মুখার্জী বাড়ির নং : n0010 বয়স : 69 লিঙ্গ : পুরুষ	WB/39/275/459268 ফটো উপলব্ধ
403 নাম : শিল্পী মুখোপাধ্যায়(মুখার্জী) স্বামীর নাম: সঞ্জীব মুখোপাধ্যায়(মুখার্জী) বাড়ির নং : n0010 বয়স : 55 লিঙ্গ : মহিলা	DWH0922005 ফটো উপলব্ধ	404 নাম : সৌম্যদীপ চক্রবর্তী মায়ের নাম: দীপা মুখার্জী চক্রবর্তী বাড়ির নং : n0011 বয়স : 33 লিঙ্গ : পুরুষ	RPB1290428 ফটো উপলব্ধ	405 নাম : শিবরাম মুখার্জী পিতার নাম: কালীপ্রসন্ন মুখার্জী বাড়ির নং : n0063 বয়স : 83 লিঙ্গ : পুরুষ	WB/39/275/459096 ফটো উপলব্ধ
406 নাম : অর্পণজ্যোতি মুখার্জী পিতার নাম: শিবরাম মুখার্জী বাড়ির নং : n0063 বয়স : 47 লিঙ্গ : পুরুষ	DWH1527415 ফটো উপলব্ধ	407 নাম : অর্কজ্যোতি মুখার্জী পিতার নাম: শিবরাম মুখার্জী বাড়ির নং : n0063 বয়স : 44 লিঙ্গ : পুরুষ	DWH1939040 ফটো উপলব্ধ	408 নাম : তারকনাথ মুখার্জী পিতার নাম: শান্তিরাম মুখার্জী বাড়ির নং : n0064 বয়স : 65 লিঙ্গ : পুরুষ	WB/39/275/459452 ফটো উপলব্ধ
409 নাম : লীলা মুখার্জী স্বামীর নাম: তারকনাথ মুখার্জী বাড়ির নং : n0064 বয়স : 58 লিঙ্গ : মহিলা	WB/39/275/459607 ফটো উপলব্ধ	410 নাম : সপ্তর্ষি মুখার্জী পিতার নাম: কাশীনাথ মুখার্জী বাড়ির নং : n0064 বয়স : 30 লিঙ্গ : পুরুষ	RPB1705979 ফটো উপলব্ধ	411 নাম : অমিতাভ মুখার্জী পিতার নাম: হরিরঞ্জন মুখার্জী বাড়ির নং : n0011 বয়স : 66 লিঙ্গ : পুরুষ	WB/39/275/459108 ফটো উপলব্ধ
412 নাম : মধুরিমা মুখোপাধ্যায় পিতার নাম: সঞ্জিব কুমার মুখোপাধ্যায় বাড়ির নং : n0010 বয়স : 27 লিঙ্গ : মহিলা	RPB1975986 ফটো উপলব্ধ	413 নাম : অলোক নাথ মুখার্জী পিতার নাম: শান্তিরাম মুখার্জী বাড়ির নং : n0064 বয়স : 57 লিঙ্গ : পুরুষ	RPB2582468 ফটো উপলব্ধ	414 নাম : পরেশনাথ মুখার্জী পিতার নাম: শান্তিরাম মুখার্জী বাড়ির নং : n0064 বয়স : 61 লিঙ্গ : পুরুষ	WB/39/275/459501 ফটো উপলব্ধ
415 নাম : সোমনাথ মুখার্জী পিতার নাম: শান্তিরাম মুখার্জী বাড়ির নং : n0064 বয়স : 56 লিঙ্গ : পুরুষ	WB/39/275/459305 ফটো উপলব্ধ	416 নাম : রমেশ মুখার্জী পিতার নাম: শান্তিরাম মুখার্জী বাড়ির নং : n0064 বয়স : 45 লিঙ্গ : পুরুষ	DWH1526953 ফটো উপলব্ধ	417 নাম : পল্লবী মুখার্জী স্বামীর নাম: সোমনাথ মুখার্জী বাড়ির নং : n0064 বয়স : 45 লিঙ্গ : মহিলা	DWH1940261 ফটো উপলব্ধ
418 নাম : বিজলী মন্ডল (বিশ্বাস) স্বামীর নাম: জয়ন্ত মন্ডল বাড়ির নং : n0064 বয়স : 32 লিঙ্গ : মহিলা	RPB1705789 ফটো উপলব্ধ	419 নাম : লীনা মুখার্জী পিতার নাম: হরিরঞ্জন মুখার্জী বাড়ির নং : n0011 বয়স : 68 লিঙ্গ : মহিলা	DWH0921940 ফটো উপলব্ধ	420 নাম : কাশীনাথ মুখার্জী পিতার নাম: শান্তিরাম মুখার্জী বাড়ির নং : n0064 বয়স : 61 লিঙ্গ : পুরুষ	RPB2188076 ফটো উপলব্ধ

বিধানসভা নির্বাচনক্ষেত্রের নং, নাম : 265-মেমারি
ভাগ নং, নাম : 1-পশ্চিম রসুলপুর (পূর্ব)

421	RPB1803485	ফটো উপলব্ধ	422	RPB2494771	ফটো উপলব্ধ	423	SQT1380880	ফটো উপলব্ধ
নাম : তিয়াসা মজুমদার পিতার নাম: সুশান্ত মজুমদার বাড়ির নং : এন0011 বয়স : 29 লিঙ্গ : মহিলা			নাম : সৃজন মুখার্জী পিতার নাম: পরেশনাথ মুখার্জী বাড়ির নং : এন0064 বয়স : 21 লিঙ্গ : পুরুষ			নাম : মৌমিতা চক্রবর্তী স্বামীর নাম: সৌম্যাদীপ চক্রবর্তী বাড়ির নং : এন0011 বয়স : 33 লিঙ্গ : মহিলা		
424	DWH1527795	ফটো উপলব্ধ	425	RPB1705755	ফটো উপলব্ধ	426	RPB2098671	ফটো উপলব্ধ
নাম : জয়শ্রী মুখার্জী স্বামীর নাম: অমিতাভ মুখার্জী বাড়ির নং : n0011 বয়স : 61 লিঙ্গ : মহিলা			নাম : অজয় মুখার্জী পিতার নাম: অমিতাভ মুখার্জী বাড়ির নং : n0011 বয়স : 30 লিঙ্গ : পুরুষ			নাম : সৌম্যাদীপ মুখার্জী পিতার নাম: সৌম্যনাথ মুখার্জী বাড়ির নং : এন0064 বয়স : 25 লিঙ্গ : পুরুষ		
427	RPB2098705	ফটো উপলব্ধ	428	DWH2523777	ফটো উপলব্ধ	429	DWH1920750	ফটো উপলব্ধ
নাম : তপজা মুখার্জী পিতার নাম: তারক নাথ মুখার্জী বাড়ির নং : এন0064 বয়স : 27 লিঙ্গ : মহিলা			নাম : সুতপা মুখার্জী স্বামীর নাম: পরেশনাথ মুখার্জী বাড়ির নং : n0171 বয়স : 50 লিঙ্গ : মহিলা			নাম : মল্লিকা মুখার্জী স্বামীর নাম: অলোকনাথ মুখার্জী বাড়ির নং : n0175 বয়স : 43 লিঙ্গ : মহিলা		
430	RPB1892835	ফটো উপলব্ধ	431	DWH2661833	ফটো উপলব্ধ	432	DWH2523082	ফটো উপলব্ধ
নাম : মহেশ্বর মন্ডল পিতার নাম: রামপদ মন্ডল বাড়ির নং : n0171 বয়স : 28 লিঙ্গ : পুরুষ			নাম : জয়ন্তী সরকার স্বামীর নাম: সুজীত সরকার বাড়ির নং : n0122 বয়স : 42 লিঙ্গ : মহিলা			নাম : লক্ষ্মণ সরকার পিতার নাম: রবীন্দ্র নাথ সরকার বাড়ির নং : n0122 বয়স : 41 লিঙ্গ : পুরুষ		
433	DWH2834794	ফটো উপলব্ধ	434	RPB1427640	ফটো উপলব্ধ	435	RPB1290337	ফটো উপলব্ধ
নাম : শিবপ্রসাদ সরকার পিতার নাম: রবীন্দ্র নাথ সরকার বাড়ির নং : n0122 বয়স : 55 লিঙ্গ : পুরুষ			নাম : প্রভাস মজুমদার পিতার নাম: অমল মজুমদার বাড়ির নং : n0007 বয়স : 43 লিঙ্গ : পুরুষ			নাম : সীমা মজুমদার স্বামীর নাম: প্রভাস মজুমদার বাড়ির নং : n0007 বয়স : 42 লিঙ্গ : মহিলা		
436	RPB1291434	ফটো উপলব্ধ	437	RPB0527051	ফটো উপলব্ধ	438	RPB1291442	ফটো উপলব্ধ
নাম : সবিতা রায় স্বামীর নাম: নিত্যানন্দ রায় বাড়ির নং : n0201 বয়স : 61 লিঙ্গ : মহিলা			নাম : মনোজ রায় পিতার নাম: নিত্যানন্দ রায় বাড়ির নং : n0201 বয়স : 41 লিঙ্গ : পুরুষ			নাম : পিংকি রায় পিতার নাম: নিত্যানন্দ রায় বাড়ির নং : n0201 বয়স : 34 লিঙ্গ : মহিলা		
439	RPB1706027	ফটো উপলব্ধ	440	RPB1706035	ফটো উপলব্ধ	441	RPB1802495	ফটো উপলব্ধ
নাম : গীতা মজুমদার স্বামীর নাম: সন্তোষ মজুমদার বাড়ির নং : n0201 বয়স : 62 লিঙ্গ : মহিলা			নাম : সুমন মজুমদার পিতার নাম: সন্তোষ মজুমদার বাড়ির নং : n0201 বয়স : 33 লিঙ্গ : পুরুষ			নাম : মনিকা মজুমদার স্বামীর নাম: সুমন মজুমদার বাড়ির নং : n0201 বয়স : 31 লিঙ্গ : মহিলা		
442	DWH0920744	ফটো উপলব্ধ	443	DWH0920751	ফটো উপলব্ধ	444	WB/39/275/459271	ফটো উপলব্ধ
নাম : রঘুনাথ মজুমদার পিতার নাম: সুবল মজুমদার বাড়ির নং : n0256 বয়স : 71 লিঙ্গ : পুরুষ			নাম : মায়ারানী মজুমদার স্বামীর নাম: রঘুনাথ মজুমদার বাড়ির নং : n0257 বয়স : 62 লিঙ্গ : মহিলা			নাম : সুজিত সরকার পিতার নাম: রবীন্দ্রনাথ সরকার বাড়ির নং : n0122 বয়স : 51 লিঙ্গ : পুরুষ		
445	DWH1527670	ফটো উপলব্ধ	446	RPB1975945	ফটো উপলব্ধ	447	RPB1975960	ফটো উপলব্ধ
নাম : প্রমিলা সরকার স্বামীর নাম: রবীন্দ্রনাথ সরকার বাড়ির নং : n0122 বয়স : 68 লিঙ্গ : মহিলা			নাম : উর্মিলা মান্ডি স্বামীর নাম: সনাতন মান্ডি বাড়ির নং : n0122 বয়স : 27 লিঙ্গ : মহিলা			নাম : সনকা দলুই স্বামীর নাম: জগন্নাথ দলুই বাড়ির নং : n0257 বয়স : 33 লিঙ্গ : মহিলা		
448	DWH2834786	ফটো উপলব্ধ	449	RPB1309400	ফটো উপলব্ধ	450	RPB1606375	ফটো উপলব্ধ
নাম : রামপ্রসাদ সরকার পিতার নাম: রবীন্দ্রনাথ সরকার বাড়ির নং : n0122 বয়স : 41 লিঙ্গ : পুরুষ			নাম : অরবিন্দ ঘরামী পিতার নাম: নিরঞ্জন ঘরামী বাড়ির নং : এন0122 বয়স : 66 লিঙ্গ : পুরুষ			নাম : মিতালী মজুমদার স্বামীর নাম: গৌরঙ্গ মজুমদার বাড়ির নং : n0254 বয়স : 55 লিঙ্গ : মহিলা		

বিধানসভা নির্বাচনক্ষেত্রের নং, নাম : 265-মেমারি
ভাগ নং, নাম : 1-পশ্চিম রসুলপুর (পূর্ব)

451 নাম : পবিত্র মজুমদার পিতার নাম: সন্তোষ মজুমদার বাড়ির নং : N00 বয়স : 40 লিঙ্গ : পুরুষ	RPB0540732 ফটো উপলব্ধ	452 নাম : রীমা মণ্ডল স্বামীর নাম: সুরেন মণ্ডল বাড়ির নং : 0253 বয়স : 31 লিঙ্গ : মহিলা	RPB1947563 ফটো উপলব্ধ	453 নাম : বর্ণালী সরকার ভট্ট স্বামীর নাম: রামপ্রসাদ সরকার বাড়ির নং : এন0122 বয়স : 27 লিঙ্গ : মহিলা	RPB2478352 ফটো উপলব্ধ
454 নাম : রাকেশ সরকার পিতার নাম: সঞ্জিত সরকার বাড়ির নং : এন0122 বয়স : 21 লিঙ্গ : পুরুষ	RPB2479855 ফটো উপলব্ধ	Q 455 নাম : নন্দিতা মজুমদার পিতার নাম: প্রভাষ মজুমদার বাড়ির নং : এন0007 বয়স : 22 লিঙ্গ : মহিলা	RPB2404440 ফটো উপলব্ধ	456 নাম : গৌরাজ মজুমদার পিতার নাম: নিশিকান্ত মজুমদার বাড়ির নং : n0253 বয়স : 50 লিঙ্গ : পুরুষ	RPB2181170 ফটো উপলব্ধ
457 নাম : তন্ময় ঘরামী পিতার নাম: অরবিন্দ ঘরামী বাড়ির নং : এন0122 বয়স : 36 লিঙ্গ : পুরুষ	RPB1309384 ফটো উপলব্ধ	458 নাম : অঞ্জু হাওলাদার মন্ডল স্বামীর নাম: কমল কৃষ্ণ মন্ডল বাড়ির নং : এন0213 বয়স : 31 লিঙ্গ : মহিলা	YPW1980440 ফটো উপলব্ধ	459 নাম : নিরোদ বরন মণ্ডল পিতার নাম: মদন মোহন মণ্ডল বাড়ির নং : n0211 বয়স : 61 লিঙ্গ : পুরুষ	DWH2791804 ফটো উপলব্ধ
460 নাম : উষা মণ্ডল স্বামীর নাম: নিরোদ বরন মণ্ডল বাড়ির নং : n0212 বয়স : 56 লিঙ্গ : মহিলা	DWH2791796 ফটো উপলব্ধ	461 নাম : কমল কৃষ্ণ মণ্ডল পিতার নাম: নিরোদ বরন মণ্ডল বাড়ির নং : n0213 বয়স : 40 লিঙ্গ : পুরুষ	DWH2694289 ফটো উপলব্ধ	462 নাম : মনোতোষ মধু পিতার নাম: মনোরঞ্জন মধু বাড়ির নং : n0274 বয়স : 44 লিঙ্গ : পুরুষ	DWH2836450 ফটো উপলব্ধ
463 নাম : ভবতোষ মধু পিতার নাম: মনোরঞ্জন মধু বাড়ির নং : n0271 বয়স : 38 লিঙ্গ : পুরুষ	RPB1975895 ফটো উপলব্ধ	464 নাম : মলিকা মধু স্বামীর নাম: মনোতোষ মধু বাড়ির নং : পশ্চিম রসুলপুর বয়স : 27 লিঙ্গ : মহিলা	RPB2504439 ফটো উপলব্ধ	465 নাম : মনোরঞ্জন মধু পিতার নাম: সনাতন মধু বাড়ির নং : n0271 বয়স : 67 লিঙ্গ : পুরুষ	DWH2751048 ফটো উপলব্ধ
466 নাম : ভিক্তিলতা মধু স্বামীর নাম: মনোরঞ্জন মধু বাড়ির নং : n0275 বয়স : 63 লিঙ্গ : মহিলা	RPB2188068 ফটো উপলব্ধ	467 নাম : নমিতা মন্ডল স্বামীর নাম: বিশুজিৎ মন্ডল বাড়ির নং : N068 বয়স : 25 লিঙ্গ : মহিলা	RPB2274421 ফটো উপলব্ধ	468 নাম : লতা সরকার স্বামীর নাম: সঞ্জয় সরকার বাড়ির নং : N01 বয়স : 49 লিঙ্গ : মহিলা	THQ1827658 ফটো উপলব্ধ
469 নাম : ধীমান মন্ডল পিতার নাম: স্বপন মন্ডল বাড়ির নং : n0137 বয়স : 34 লিঙ্গ : পুরুষ	RPB1291038 ফটো উপলব্ধ	470 নাম : সৈকত মন্ডল পিতার নাম: সন্টু মন্ডল বাড়ির নং : এন0118 বয়স : 23 লিঙ্গ : পুরুষ	RPB2404465 ফটো উপলব্ধ	471 নাম : শিল্পা মন্ডল স্বামীর নাম: আশীষ মন্ডল বাড়ির নং : এন0118 বয়স : 31 লিঙ্গ : মহিলা	RPB1611813 ফটো উপলব্ধ
472 নাম : কৌশল্য সরকার স্বামীর নাম: প্রভাষ সরকার বাড়ির নং : n0111 বয়স : 39 লিঙ্গ : মহিলা	THQ1518893 ফটো উপলব্ধ	473 নাম : বিজয় মন্ডল পিতার নাম: সুপদ মন্ডল বাড়ির নং : এন0124 বয়স : 22 লিঙ্গ : পুরুষ	RPB2404325 ফটো উপলব্ধ	474 নাম : নবনীতা মন্ডল পিতার নাম: ক্ষুদিরাম মন্ডল বাড়ির নং : n0167 বয়স : 35 লিঙ্গ : মহিলা	RPB1195700 ফটো উপলব্ধ
475 নাম : সুজাতা মন্ডল স্বামীর নাম: কার্তিক মন্ডল বাড়ির নং : নং147 বয়স : 25 লিঙ্গ : মহিলা	RPB2333367 ফটো উপলব্ধ	476 নাম : রিনা সরকার স্বামীর নাম: মুকুন্দ সরকার বাড়ির নং : n0004 বয়স : 49 লিঙ্গ : মহিলা	RPB1802461 ফটো উপলব্ধ	477 নাম : অর্পণ সরকার পিতার নাম: মুকুন্দ সরকার বাড়ির নং : এন0111 বয়স : 22 লিঙ্গ : পুরুষ	RPB2483139 ফটো উপলব্ধ
478 নাম : রিঙ্কু হোড স্বামীর নাম: অভিজিৎ হোড বাড়ির নং : n0249 বয়স : 28 লিঙ্গ : মহিলা	RPB1975887 ফটো উপলব্ধ	479 নাম : মালতী মন্ডল স্বামীর নাম: উপেন মন্ডল বাড়ির নং : n0004 বয়স : 32 লিঙ্গ : মহিলা	RPB1975853 ফটো উপলব্ধ	480 নাম : সন্টু মন্ডল পিতার নাম: বিচরন মন্ডল বাড়ির নং : n0118 বয়স : 43 লিঙ্গ : পুরুষ	WKM1576438 ফটো উপলব্ধ

481 নাম : বার্ণা মণ্ডল স্বামীর নাম: মধুসূদন মণ্ডল বাড়ির নং : n0135 বয়স : 39 লিঙ্গ : মহিলা	DWH1948124 ফটো উপলব্ধ	482 নাম : রামপদ মন্ডল পিতার নাম: হরেন মন্ডল বাড়ির নং : n0124 বয়স : 59 লিঙ্গ : পুরুষ	WB/39/275/459584 ফটো উপলব্ধ	483 নাম : ক্ষুদিরাম মন্ডল পিতার নাম: মনুথ মন্ডল বাড়ির নং : n0167 বয়স : 71 লিঙ্গ : পুরুষ	WB/39/275/465087 ফটো উপলব্ধ
484 নাম : চন্দ্রা বতী মন্ডল স্বামীর নাম: ক্ষুদিরাম মন্ডল বাড়ির নং : n0167 বয়স : 55 লিঙ্গ : মহিলা	WB/39/275/465088 ফটো উপলব্ধ	485 নাম : প্রিয়াক্ষা মন্ডল স্বামীর নাম: জয়দেব মন্ডল বাড়ির নং : n0115 বয়স : 28 লিঙ্গ : মহিলা	RPB1975879 ফটো উপলব্ধ	486 নাম : মৌমিতা মন্ডল স্বামীর নাম: সমীর মন্ডল বাড়ির নং : এন0137 বয়স : 24 লিঙ্গ : মহিলা	RPB2333342 ফটো উপলব্ধ
487 নাম : প্রদীপ মন্ডল পিতার নাম: সুপদ মন্ডল বাড়ির নং : n0004 বয়স : 61 লিঙ্গ : পুরুষ	WB/39/275/459435 ফটো উপলব্ধ	488 নাম : রমা মন্ডল স্বামীর নাম: প্রদীপ মন্ডল বাড়ির নং : n0004 বয়স : 43 লিঙ্গ : মহিলা	RPB0525758 ফটো উপলব্ধ	489 নাম : তপন মণ্ডল পিতার নাম: সুপদ মণ্ডল বাড়ির নং : n0004 বয়স : 44 লিঙ্গ : পুরুষ	DWH1939370 ফটো উপলব্ধ
490 নাম : সুদীপ্ত মন্ডল পিতার নাম: প্রদীপ মন্ডল বাড়ির নং : এন0004 বয়স : 20 লিঙ্গ : পুরুষ	RPB2551505 ফটো উপলব্ধ	491 নাম : সুনীতা মন্ডল স্বামীর নাম: কালীপদ মন্ডল বাড়ির নং : n0043 বয়স : 57 লিঙ্গ : মহিলা	WB/39/275/459361 ফটো উপলব্ধ	492 নাম : আলোমতি মন্ডল স্বামীর নাম: শ্যামল মন্ডল বাড়ির নং : n0068 বয়স : 50 লিঙ্গ : মহিলা	RPB1802420 ফটো উপলব্ধ
493 নাম : বিশ্বজিৎ মন্ডল পিতার নাম: শ্যামল মন্ডল বাড়ির নং : n0068 বয়স : 30 লিঙ্গ : পুরুষ	RPB1705847 ফটো উপলব্ধ	494 নাম : গৌর মন্ডল পিতার নাম: হারান মন্ডল বাড়ির নং : n0090 বয়স : 58 লিঙ্গ : পুরুষ	RPB2143949 ফটো উপলব্ধ	495 নাম : সৌমেন মন্ডল পিতার নাম: গৌর মন্ডল বাড়ির নং : n0090 বয়স : 30 লিঙ্গ : পুরুষ	RPB1705946 ফটো উপলব্ধ
496 নাম : মনি মন্ডল পিতার নাম: হারান মন্ডল বাড়ির নং : n0090 বয়স : 47 লিঙ্গ : পুরুষ	DWH1948066 ফটো উপলব্ধ	497 নাম : রুস্মা মন্ডল (সাহা) স্বামীর নাম: মনি মন্ডল বাড়ির নং : n0090 বয়স : 46 লিঙ্গ : মহিলা	RPB1705763 ফটো উপলব্ধ	498 নাম : মমতা মণ্ডল স্বামীর নাম: গৌড় মন্ডল বাড়ির নং : n0090 বয়স : 49 লিঙ্গ : মহিলা	DWH2522498 ফটো উপলব্ধ
499 নাম : মাধবী মন্ডল স্বামীর নাম: বিলাস মন্ডল বাড়ির নং : n0092 বয়স : 35 লিঙ্গ : মহিলা	RPB1290790 ফটো উপলব্ধ	500 নাম : বিশ্বনাথ মন্ডল পিতার নাম: অধর মন্ডল বাড়ির নং : n0111 বয়স : 76 লিঙ্গ : পুরুষ	DWH0920991 ফটো উপলব্ধ	501 নাম : গৌরী মন্ডল স্বামীর নাম: বিশ্বনাথ মন্ডল বাড়ির নং : n0111 বয়স : 56 লিঙ্গ : মহিলা	DWH0921007 ফটো উপলব্ধ
502 নাম : বিলাস মন্ডল পিতার নাম: বিশ্বনাথ মন্ডল বাড়ির নং : n0111 বয়স : 39 লিঙ্গ : পুরুষ	DWH2523488 ফটো উপলব্ধ	503 নাম : মুকুন্দ সরকার পিতার নাম: মানদা চরন সরকার বাড়ির নং : n0111 বয়স : 52 লিঙ্গ : পুরুষ	RPB1802453 ফটো উপলব্ধ	504 নাম : বিমল মন্ডল পিতার নাম: ফটিক মন্ডল বাড়ির নং : n0114 বয়স : 73 লিঙ্গ : পুরুষ	WB/39/275/459114 ফটো উপলব্ধ
505 নাম : সাবিত্রী মন্ডল স্বামীর নাম: বিমল মন্ডল বাড়ির নং : n0114 বয়স : 61 লিঙ্গ : মহিলা	WB/39/275/459189 ফটো উপলব্ধ	506 নাম : বিকাশ মন্ডল পিতার নাম: বিমল মন্ডল বাড়ির নং : n0114 বয়স : 38 লিঙ্গ : পুরুষ	RPB0525709 ফটো উপলব্ধ	507 নাম : ললিতা মন্ডল স্বামীর নাম: হরেন মন্ডল বাড়ির নং : n0124 বয়স : 83 লিঙ্গ : মহিলা	WB/39/275/459440 ফটো উপলব্ধ
508 নাম : সুপদ মণ্ডল পিতার নাম: হরেন মণ্ডল বাড়ির নং : n0124 বয়স : 59 লিঙ্গ : পুরুষ	WB/39/275/459806 ফটো উপলব্ধ	509 নাম : ভীম মণ্ডল পিতার নাম: হরেন মণ্ডল বাড়ির নং : n0124 বয়স : 42 লিঙ্গ : পুরুষ	DWH2283513 ফটো উপলব্ধ	510 নাম : যুধিষ্টির মণ্ডল পিতার নাম: হরেন মণ্ডল বাড়ির নং : n0124 বয়স : 42 লিঙ্গ : পুরুষ	DWH2283505 ফটো উপলব্ধ

বিধানসভা নির্বাচনক্ষেত্রের নং, নাম : 265-মেমারি
ভাগ নং, নাম : 1-পশ্চিম রসুলপুর (পূর্ব)

511 নাম : সুমিত্রা মণ্ডল স্বামীর নাম: রামপদ মণ্ডল বাড়ির নং : n0124 বয়স : 55 লিঙ্গ : মহিলা	DWH2284321 ফটো উপলব্ধ	512 নাম : সঙ্গিতা মন্ডল স্বামীর নাম: সুপদ মন্ডল বাড়ির নং : n0124 বয়স : 43 লিঙ্গ : মহিলা	RPB1510486 ফটো উপলব্ধ	513 নাম : মোমিতা মুখার্জী স্বামীর নাম: রমেশ মুখার্জী বাড়ির নং : n0167 বয়স : 41 লিঙ্গ : মহিলা	DWH2522480 ফটো উপলব্ধ
514 নাম : পূর্ণিমা মন্ডল স্বামীর নাম: যুধিষ্ঠির মন্ডল বাড়ির নং : n0124 বয়স : 26 লিঙ্গ : মহিলা	RPB2075125 ফটো উপলব্ধ	515 নাম : লাবনী মন্ডল পিতার নাম: রামপদ মন্ডল বাড়ির নং : এন0124 বয়স : 20 লিঙ্গ : মহিলা	RPB2551398 ফটো উপলব্ধ	516 নাম : রিঙ্কু মন্ডল স্বামীর নাম: দেবশীষ মন্ডল বাড়ির নং : n0286 বয়স : 35 লিঙ্গ : মহিলা	ZQP1137959 ফটো উপলব্ধ
517 নাম : বাপ্পা মন্ডল পিতার নাম: মিলটন মন্ডল বাড়ির নং : n0032 বয়স : 26 লিঙ্গ : পুরুষ	RPB2045573 ফটো উপলব্ধ	518 নাম : অতনু মন্ডল পিতার নাম: জ্যোতিষ মন্ডল বাড়ির নং : n0115 বয়স : 26 লিঙ্গ : পুরুষ	RPB2045516 ফটো উপলব্ধ	519 নাম : সঞ্জিতা মন্ডল(সর্দার) স্বামীর নাম: অরুণ মন্ডল বাড়ির নং : n0224 বয়স : 28 লিঙ্গ : মহিলা	RPB1975978 ফটো উপলব্ধ
Q 520 নাম : সুরেন মন্ডল পিতার নাম: কমল মন্ডল বাড়ির নং : বয়স : 37 লিঙ্গ : পুরুষ	XGZ1628403 ফটো উপলব্ধ	521 নাম : মিতুন মন্ডল পিতার নাম: সুকুমার মন্ডল বাড়ির নং : n0248 বয়স : 38 লিঙ্গ : পুরুষ	RPB1605591 ফটো উপলব্ধ	522 নাম : অরুণ মন্ডল পিতার নাম: সুবোধ মন্ডল বাড়ির নং : n0224 বয়স : 33 লিঙ্গ : পুরুষ	RPB1510247 ফটো উপলব্ধ
523 নাম : সুমিত্রা মন্ডল স্বামীর নাম: সুবোধ মন্ডল বাড়ির নং : n0224 বয়স : 44 লিঙ্গ : মহিলা	RPB1427376 ফটো উপলব্ধ	524 নাম : কার্তিক মন্ডল পিতার নাম: তারক মন্ডল বাড়ির নং : n0147 বয়স : 35 লিঙ্গ : পুরুষ	RPB1291103 ফটো উপলব্ধ	525 নাম : হরেন্দ্র নাথ সরকার পিতার নাম: পুনীন্দ্র সরকার বাড়ির নং : n0111 বয়স : 40 লিঙ্গ : পুরুষ	RPB1892892 ফটো উপলব্ধ
526 নাম : উর্মিলা মন্ডল স্বামীর নাম: তারক মন্ডল বাড়ির নং : n0147 বয়স : 66 লিঙ্গ : মহিলা	WB/39/275/459278 ফটো উপলব্ধ	527 নাম : জ্যোতিষ মন্ডল পিতার নাম: জগদীশ মন্ডল বাড়ির নং : n0115 বয়স : 51 লিঙ্গ : পুরুষ	DWH2283471 ফটো উপলব্ধ	528 নাম : জয়দেব মন্ডল পিতার নাম: জগদীশ মন্ডল বাড়ির নং : n0115 বয়স : 39 লিঙ্গ : পুরুষ	DWH2834364 ফটো উপলব্ধ
529 নাম : জয়ন্ত মণ্ডল পিতার নাম: জগদীশ মণ্ডল বাড়ির নং : n0115 বয়স : 46 লিঙ্গ : পুরুষ	DWH2283489 ফটো উপলব্ধ	530 নাম : অপর্ণা মন্ডল স্বামীর নাম: জ্যোতিষ মন্ডল বাড়ির নং : n0115 বয়স : 43 লিঙ্গ : মহিলা	DWH2523470 ফটো উপলব্ধ	531 নাম : দীপক মন্ডল পিতার নাম: নিমাল মন্ডল বাড়ির নং : n0118 বয়স : 63 লিঙ্গ : পুরুষ	DWH0921296 ফটো উপলব্ধ
532 নাম : আশীষ মন্ডল পিতার নাম: দীপক মন্ডল বাড়ির নং : n0118 বয়স : 31 লিঙ্গ : পুরুষ	RPB1605518 ফটো উপলব্ধ	533 নাম : বিজলী মন্ডল স্বামীর নাম: পঞ্চানন মন্ডল বাড়ির নং : n0135 বয়স : 69 লিঙ্গ : মহিলা	WB/39/275/459190 ফটো উপলব্ধ	534 নাম : দীনেশ মণ্ডল পিতার নাম: পঞ্চানন মণ্ডল বাড়ির নং : n0135 বয়স : 43 লিঙ্গ : পুরুষ	DWH2284453 ফটো উপলব্ধ
535 নাম : স্বপন মন্ডল পিতার নাম: সুধন্য মন্ডল বাড়ির নং : n0137 বয়স : 61 লিঙ্গ : পুরুষ	RPB2155703 ফটো উপলব্ধ	536 নাম : গীতা মন্ডল স্বামীর নাম: স্বপন মন্ডল বাড়ির নং : n0137 বয়স : 53 লিঙ্গ : মহিলা	DWH0921320 ফটো উপলব্ধ	537 নাম : সমীর মন্ডল পিতার নাম: স্বপন মন্ডল বাড়ির নং : n0137 বয়স : 35 লিঙ্গ : পুরুষ	RPB1291020 ফটো উপলব্ধ
538 নাম : সরস্বতী মিত্তী স্বামীর নাম: লক্ষন মিত্তী বাড়ির নং : n0138 বয়স : 63 লিঙ্গ : মহিলা	WB/39/275/459354 ফটো উপলব্ধ	539 নাম : তাপস মিত্তী পিতার নাম: লক্ষন মিত্তী বাড়ির নং : n0138 বয়স : 45 লিঙ্গ : পুরুষ	DWH1527001 ফটো উপলব্ধ	540 নাম : মঞ্জু মিত্তী স্বামীর নাম: তাপস মিত্তী বাড়ির নং : n0138 বয়স : 40 লিঙ্গ : মহিলা	DWH2834497 ফটো উপলব্ধ



541 নাম : দেবশীষ মিত্রী পিতার নাম: লক্ষন মিত্রী বাড়ির নং : n0138 বয়স : 43 লিঙ্গ : পুরুষ	DWH1939834 ফটো উপলব্ধ	542 নাম : ডলি মিত্রী স্বামীর নাম: দেবশীষ মিত্রী বাড়ির নং : n0138 বয়স : 36 লিঙ্গ : মহিলা	RPB1291046 ফটো উপলব্ধ	543 নাম : তিথি মন্ডল স্বামীর নাম: হরিশঙ্কর তরফদার বাড়ির নং : n0258 বয়স : 27 লিঙ্গ : মহিলা	RPB1975994 ফটো উপলব্ধ
544 নাম : স্বপন মূর্মু পিতার নাম: গোপাল মূর্মু বাড়ির নং : n0097 বয়স : 45 লিঙ্গ : পুরুষ	DWH2522720 ফটো উপলব্ধ	545 নাম : অজয় মুরমু পিতার নাম: বাদল মুরমু বাড়ির নং : এন0148 বয়স : 24 লিঙ্গ : পুরুষ	RPB2493864 ফটো উপলব্ধ	546 নাম : মনি মূর্মু পিতার নাম: স্বপন মূর্মু বাড়ির নং : নং097 বয়স : 23 লিঙ্গ : মহিলা	RPB2333276 ফটো উপলব্ধ
547 নাম : আল্লাদি মূর্মু পিতার নাম: গোপাল মূর্মু বাড়ির নং : এন0158 বয়স : 38 লিঙ্গ : মহিলা	RPB2404432 ফটো উপলব্ধ	548 নাম : বিজয় মুরমু পিতার নাম: বাদল মুরমু বাড়ির নং : এন0148 বয়স : 24 লিঙ্গ : পুরুষ	RPB2493831 ফটো উপলব্ধ	549 নাম : বাবলু মুরমু পিতার নাম: গোপাল মুরমু বাড়ির নং : n0097 বয়স : 52 লিঙ্গ : পুরুষ	WB/39/275/459180 ফটো উপলব্ধ
550 নাম : রীতা মূর্মু স্বামীর নাম: বাবলু মূর্মু বাড়ির নং : n0097 বয়স : 46 লিঙ্গ : মহিলা	DWH2522738 ফটো উপলব্ধ	551 নাম : তপন মুরমু পিতার নাম: টিপসু মুরমু বাড়ির নং : n0158 বয়স : 52 লিঙ্গ : পুরুষ	WB/39/275/459309 ফটো উপলব্ধ	552 নাম : রাম মুরমু পিতার নাম: গোপাল মুরমু বাড়ির নং : n0158 বয়স : 37 লিঙ্গ : পুরুষ	DWH2895845 ফটো উপলব্ধ
553 নাম : কাকলী মুরমু স্বামীর নাম: বাবলু মুরমু বাড়ির নং : n0158 বয়স : 37 লিঙ্গ : মহিলা	RPB1291186 ফটো উপলব্ধ	554 নাম : বাবলু মুরমু পিতার নাম: গোপাল মুরমু বাড়ির নং : n0158 বয়স : 44 লিঙ্গ : পুরুষ	DWH2895852 ফটো উপলব্ধ	555 নাম : বোধন মুরমু স্বামীর নাম: গোপাল মুরমু বাড়ির নং : n0158 বয়স : 63 লিঙ্গ : মহিলা	WB/39/275/459536 ফটো উপলব্ধ
556 নাম : গোপাল মুরমু পিতার নাম: টিপসু মুরমু বাড়ির নং : n0158 বয়স : 66 লিঙ্গ : পুরুষ	WB/39/275/459558 ফটো উপলব্ধ	557 নাম : নমিতা মুরমু স্বামীর নাম: বাদল মুরমু বাড়ির নং : n0148 বয়স : 56 লিঙ্গ : মহিলা	WB/39/275/459433 ফটো উপলব্ধ	558 নাম : বাদল মুরমু পিতার নাম: টিপসু মুরমু বাড়ির নং : n0148 বয়স : 56 লিঙ্গ : পুরুষ	WB/39/275/459846 ফটো উপলব্ধ
559 নাম : শ্যামলী মুরমু স্বামীর নাম: শ্যাম মুরমু বাড়ির নং : n0158 বয়স : 35 লিঙ্গ : মহিলা	RPB1291202 ফটো উপলব্ধ	560 নাম : শ্যাম মুরমু পিতার নাম: গোপাল মুরমু বাড়ির নং : n0158 বয়স : 44 লিঙ্গ : পুরুষ	DWH2834521 ফটো উপলব্ধ	561 নাম : রায়মনি মুরমু স্বামীর নাম: তপন মুরমু বাড়ির নং : n0158 বয়স : 38 লিঙ্গ : মহিলা	RPB1291194 ফটো উপলব্ধ
562 নাম : গোলাপী মূর্মু পিতার নাম: বাদল মূর্মু বাড়ির নং : n0148 বয়স : 27 লিঙ্গ : মহিলা	RPB2045607 ফটো উপলব্ধ	563 নাম : অনামিকা মুরমু স্বামীর নাম: অজয় মুরমু বাড়ির নং : এন0148 বয়স : 20 লিঙ্গ : মহিলা	RPB2528594 ফটো উপলব্ধ	564 নাম : সুমিত মূর্মু পিতার নাম: বাবলু মূর্মু বাড়ির নং : এন00097 বয়স : 25 লিঙ্গ : পুরুষ	RPB2333201 ফটো উপলব্ধ
565 নাম : কৃষ্ণা মূর্মু স্বামীর নাম: স্বপন মূর্মু বাড়ির নং : n0205 বয়স : 41 লিঙ্গ : মহিলা	RPB0526772 ফটো উপলব্ধ	566 নাম : সিদ্ধার্থ মল্লিক পিতার নাম: অসিত মল্লিক বাড়ির নং : N0073 বয়স : 27 লিঙ্গ : পুরুষ	RPB2011633 ফটো উপলব্ধ	567 নাম : নিবেদিতা মল্লিক স্বামীর নাম: মানিক চন্দ্র মল্লিক বাড়ির নং : n0073 বয়স : 34 লিঙ্গ : মহিলা	TIQ1052745 ফটো উপলব্ধ
568 নাম : প্রকৃতি মল্লিক পিতার নাম: চিত্তরঞ্জন মল্লিক বাড়ির নং : এন0025 বয়স : 21 লিঙ্গ : মহিলা	RPB2492072 ফটো উপলব্ধ	569 নাম : গৌর মল্লিক পিতার নাম: কালিপদ মল্লিক বাড়ির নং : n0230 বয়স : 48 লিঙ্গ : পুরুষ	RPB1393925 ফটো উপলব্ধ	570 নাম : শর্মিষ্ঠা বিশ্বাস পিতার নাম: মহেন্দ্র বিশ্বাস বাড়ির নং : n0026 বয়স : 27 লিঙ্গ : মহিলা	RPB1975903 ফটো উপলব্ধ

571	RPB2333227	ফটো উপলব্ধ	572	WB/39/275/459112	ফটো উপলব্ধ	573	DWH2749448	ফটো উপলব্ধ
নাম : সুজিত কুমার সরকার পিতার নাম: রবীন্দ্রনাথ সরকার বাড়ির নং : এন0025 বয়স : 51 লিঙ্গ : পুরুষ			নাম : পরিমল মল্লিক পিতার নাম: জীতেন্দ্র মল্লিক বাড়ির নং : n0026 বয়স : 76 লিঙ্গ : পুরুষ			নাম : প্রনব মল্লিক পিতার নাম: পরিমল মল্লিক বাড়ির নং : n0026 বয়স : 40 লিঙ্গ : পুরুষ		
574	RPB2045557	ফটো উপলব্ধ	575	RPB0526244	ফটো উপলব্ধ	576	DWH2749430	ফটো উপলব্ধ
নাম : মৌমিতা বিশ্বাস পিতার নাম: মহেন্দ্র বিশ্বাস বাড়ির নং : n0022 বয়স : 26 লিঙ্গ : মহিলা			নাম : অসিত মল্লিক পিতার নাম: সুধীর মল্লিক বাড়ির নং : n0073 বয়স : 60 লিঙ্গ : পুরুষ			নাম : প্রশান্ত মল্লিক পিতার নাম: পরিমল মল্লিক বাড়ির নং : n0026 বয়স : 41 লিঙ্গ : পুরুষ		
577	DWH1938224	ফটো উপলব্ধ	578	RPB0526251	ফটো উপলব্ধ	579	DWH2795334	ফটো উপলব্ধ
নাম : মানিকচন্দ্র মল্লিক পিতার নাম: খোকন মল্লিক বাড়ির নং : n0073 বয়স : 45 লিঙ্গ : পুরুষ			নাম : ইতি মল্লিক স্বামীর নাম: অসিত মল্লিক বাড়ির নং : n0073 বয়স : 43 লিঙ্গ : মহিলা			নাম : প্রমিলা মল্লিক স্বামীর নাম: পরিমল মল্লিক বাড়ির নং : n0026 বয়স : 63 লিঙ্গ : মহিলা		
580	DWH2283604	ফটো উপলব্ধ	581	DWH2522589	ফটো উপলব্ধ	582	RPB1892785	ফটো উপলব্ধ
নাম : রীতা মল্লিক স্বামীর নাম: চিত্তরঞ্জন মল্লিক বাড়ির নং : n0025 বয়স : 48 লিঙ্গ : মহিলা			নাম : চিত্তরঞ্জন মল্লিক পিতার নাম: মনোরঞ্জন মল্লিক বাড়ির নং : n0025 বয়স : 56 লিঙ্গ : পুরুষ			নাম : সোমদেব মল্লিক পিতার নাম: অসিত মল্লিক বাড়ির নং : n0073 বয়স : 29 লিঙ্গ : পুরুষ		
583	RPB1705995	ফটো উপলব্ধ	584	DWH2748846	ফটো উপলব্ধ	585	DWH2834455	ফটো উপলব্ধ
নাম : প্রিয়া মল্লিক পিতার নাম: অসিত কুমার মল্লিক বাড়ির নং : n0073 বয়স : 31 লিঙ্গ : মহিলা			নাম : পুতুল মান্দি স্বামীর নাম: রামু মান্দি বাড়ির নং : n0151 বয়স : 66 লিঙ্গ : মহিলা			নাম : অনিল মান্দি স্বামীর নাম: পুতুল মান্দি বাড়ির নং : n0151 বয়স : 39 লিঙ্গ : পুরুষ		
586	WB/39/275/459362	ফটো উপলব্ধ	587	DWH0921569	ফটো উপলব্ধ	588	WB/39/275/459612	ফটো উপলব্ধ
নাম : বাদলী মান্দি স্বামীর নাম: লক্ষন মান্দি বাড়ির নং : n0151 বয়স : 57 লিঙ্গ : মহিলা			নাম : সনাতন মান্দি পিতার নাম: রতন মান্দি বাড়ির নং : n0151 বয়স : 53 লিঙ্গ : পুরুষ			নাম : সম্বরী মান্দি স্বামীর নাম: ভীম মান্দি বাড়ির নং : n0151 বয়স : 57 লিঙ্গ : মহিলা		
589	WB/39/275/459651	ফটো উপলব্ধ	590	RPB1510312	ফটো উপলব্ধ	591	RPB2471993	ফটো উপলব্ধ
নাম : শৈলী মান্দি পিতার নাম: রতন মান্দি বাড়ির নং : n0157 বয়স : 52 লিঙ্গ : মহিলা			নাম : সনাতন মান্দি পিতার নাম: কার্তিক মান্দি বাড়ির নং : n0200 বয়স : 34 লিঙ্গ : পুরুষ			নাম : বিশ্বজিৎ মান্দি স্বামীর নাম: বাসন্তী মান্দি বাড়ির নং : এন0198 বয়স : 23 লিঙ্গ : পুরুষ		
592	RPB2098788	ফটো উপলব্ধ	593	AQT1712769	ফটো উপলব্ধ	594	RPB0526285	ফটো উপলব্ধ
নাম : দেবী মান্দি স্বামীর নাম: শৈলী মান্দি বাড়ির নং : এন01257 বয়স : 33 লিঙ্গ : মহিলা			নাম : অষ্টমী হেমরম পিতার নাম: সনাতন হেমরম বাড়ির নং : এন0158 বয়স : 30 লিঙ্গ : মহিলা			নাম : বাসন্তী মান্দি স্বামীর নাম: কার্তিক মান্দি বাড়ির নং : n0198 বয়স : 54 লিঙ্গ : মহিলা		
595	DWH0921601	ফটো উপলব্ধ	596	DWH1527761	ফটো উপলব্ধ	597	RPB0526368	ফটো উপলব্ধ
নাম : ভারতী মালিক স্বামীর নাম: লক্ষীনারায়ন মালিক বাড়ির নং : n0088 বয়স : 66 লিঙ্গ : মহিলা			নাম : সনাতন মালিক পিতার নাম: লক্ষীনারায়ন মালিক বাড়ির নং : n0088 বয়স : 47 লিঙ্গ : পুরুষ			নাম : বাসন্তী মালিক স্বামীর নাম: সনাতন মালিক বাড়ির নং : n0088 বয়স : 41 লিঙ্গ : মহিলা		
598	RPB2133783	ফটো উপলব্ধ	599	RPB2333359	ফটো উপলব্ধ	600	KTF4002994	ফটো উপলব্ধ
নাম : শুভ মালো পিতার নাম: নবীগোপাল মালো বাড়ির নং : এন0251 বয়স : 25 লিঙ্গ : পুরুষ			নাম : স্নেহা মালো পিতার নাম: নবীগোপাল মালো বাড়ির নং : এন0251 বয়স : 23 লিঙ্গ : মহিলা			নাম : নবীগোপাল মালো পিতার নাম: কেশব চন্দ্র মালো বাড়ির নং : n0251 বয়স : 56 লিঙ্গ : পুরুষ		

বিধানসভা নির্বাচনক্ষেত্রের নং, নাম : 265-মেমারি
ভাগ নং, নাম : 1-পশ্চিম রসুলপুর (পূর্ব)

601 নাম : কমলেন্দু মিত্র পিতার নাম: বিধুভূষণ মিত্র বাড়ির নং : n0035 বয়স : 71 লিঙ্গ : পুরুষ	WB/39/275/459017	ফটো উপলব্ধ	602 নাম : সৃজন মিত্র পিতার নাম: কমলেন্দু মিত্র বাড়ির নং : n0035 বয়স : 42 লিঙ্গ : পুরুষ	DWH2283653	ফটো উপলব্ধ	603 নাম : মালতী মিত্র স্বামীর নাম: কমলেন্দু মিত্র বাড়ির নং : n0035 বয়স : 67 লিঙ্গ : মহিলা	DWH0921627	ফটো উপলব্ধ
604 নাম : সমীর রঞ্জন মিত্র পিতার নাম: সনাত মিত্র বাড়ির নং : এন0016 বয়স : 57 লিঙ্গ : পুরুষ	RPB2563427	ফটো উপলব্ধ	605 নাম : শিখা মিত্র স্বামীর নাম: সমীররঞ্জন মিত্র বাড়ির নং : n0016 বয়স : 51 লিঙ্গ : মহিলা	DWH0921643	ফটো উপলব্ধ	606 নাম : দীপক মিত্র পিতার নাম: সমীর রঞ্জন মিত্র বাড়ির নং : n0016 বয়স : 29 লিঙ্গ : পুরুষ	RPB1802396	ফটো উপলব্ধ
607 নাম : সুকন্যা মিত্র পিতার নাম: কমলেন্দু মিত্র বাড়ির নং : n0035 বয়স : 30 লিঙ্গ : মহিলা	RPB1802347	ফটো উপলব্ধ	608 নাম : কৃষ্ণপদ মিত্র পিতার নাম: শ্রীচরণ মিত্র বাড়ির নং : n0234 বয়স : 74 লিঙ্গ : পুরুষ	RPB1393990	ফটো উপলব্ধ	609 নাম : বিকাশ মিত্র পিতার নাম: কৃষ্ণপদ মিত্র বাড়ির নং : n0233 বয়স : 42 লিঙ্গ : মহিলা	RPB1393974	ফটো উপলব্ধ
610 নাম : সাগর মন্ডল অন্যান্য: কার্তিক মিত্র বাড়ির নং : এন0153 বয়স : 25 লিঙ্গ : পুরুষ	RPB2483048	ফটো উপলব্ধ	611 নাম : দুলাল মিত্র পিতার নাম: ধীরেন্দ্রনাথ মিত্র বাড়ির নং : n0105 বয়স : 75 লিঙ্গ : পুরুষ	RPB2457828	ফটো উপলব্ধ	612 নাম : বাসন্তী মিত্র স্বামীর নাম: দুলাল মিত্র বাড়ির নং : n0105 বয়স : 65 লিঙ্গ : মহিলা	DWH0921700	ফটো উপলব্ধ
613 নাম : মিতা মিত্র পিতার নাম: মিতা মধু বাড়ির নং : এন00 বয়স : 27 লিঙ্গ : মহিলা	RPB2060358	ফটো উপলব্ধ	614 নাম : শান্তি মিত্র স্বামীর নাম: বিশ্বজিৎ মিত্র বাড়ির নং : এন0144 বয়স : 30 লিঙ্গ : মহিলা	YAJ1552538	ফটো উপলব্ধ	615 নাম : সবিতা মিত্র স্বামীর নাম: বিমল মিত্র বাড়ির নং : n0144 বয়স : 60 লিঙ্গ : মহিলা	RPB2507960	ফটো উপলব্ধ
616 নাম : মায়ী মিত্র স্বামীর নাম: মঙ্গল মিত্র বাড়ির নং : n0104 বয়স : 61 লিঙ্গ : মহিলা	DWH2748879	ফটো উপলব্ধ	617 নাম : রাজীব মিত্র পিতার নাম: মঙ্গল মিত্র বাড়ির নং : n0104 বয়স : 45 লিঙ্গ : পুরুষ	DWH1939024	ফটো উপলব্ধ	618 নাম : রাজেশ মিত্র পিতার নাম: মঙ্গল মিত্র বাড়ির নং : n0104 বয়স : 43 লিঙ্গ : পুরুষ	DWH1939008	ফটো উপলব্ধ
619 নাম : রীনা মিত্র স্বামীর নাম: রাজেশ মিত্র বাড়ির নং : n0104 বয়স : 33 লিঙ্গ : মহিলা	RPB1605625	ফটো উপলব্ধ	620 নাম : মঙ্গল মিত্র পিতার নাম: ধীরেন্দ্রনাথ মিত্র বাড়ির নং : n0105 বয়স : 75 লিঙ্গ : পুরুষ	WB/39/275/459518	ফটো উপলব্ধ	621 নাম : শিবাজী মিত্র পিতার নাম: দুলাল মিত্র বাড়ির নং : n0105 বয়স : 44 লিঙ্গ : পুরুষ	DWH2283679	ফটো উপলব্ধ
622 নাম : নিবেদিতা মিত্র পিতার নাম: মঙ্গল মিত্র বাড়ির নং : n0105 বয়স : 32 লিঙ্গ : মহিলা	RPB1605526	ফটো উপলব্ধ	623 নাম : পারুল মিত্র স্বামীর নাম: সন্তোষ মিত্র বাড়ির নং : n0107 বয়স : 64 লিঙ্গ : মহিলা	WB/39/275/459276	ফটো উপলব্ধ	624 নাম : সুরেশ মিত্র পিতার নাম: সন্তোষ মিত্র বাড়ির নং : এন00 বয়স : 46 লিঙ্গ : পুরুষ	RPB0526533	ফটো উপলব্ধ
625 নাম : প্রদীপ মিত্র পিতার নাম: সুরিতোষ মিত্র বাড়ির নং : n0107 বয়স : 43 লিঙ্গ : পুরুষ	RPB1510478	ফটো উপলব্ধ	626 নাম : বিমল মিত্র পিতার নাম: সখানাথ মিত্র বাড়ির নং : n0144 বয়স : 61 লিঙ্গ : পুরুষ	WB/39/275/459228	ফটো উপলব্ধ	627 নাম : বিকাশ মিত্র পিতার নাম: বিমল মিত্র বাড়ির নং : n0144 বয়স : 37 লিঙ্গ : পুরুষ	RPB1510387	ফটো উপলব্ধ
628 নাম : মুনমুন মিত্র স্বামীর নাম: বিকাশ মিত্র বাড়ির নং : n0144 বয়স : 35 লিঙ্গ : মহিলা	RPB1291095	ফটো উপলব্ধ	629 নাম : বিশ্বজিৎ মিত্র পিতার নাম: বিমল মিত্র বাড়ির নং : n0144 বয়স : 33 লিঙ্গ : পুরুষ	RPB1510379	ফটো উপলব্ধ	630 নাম : কার্তিক মিত্র পিতার নাম: কালীপদ মিত্র বাড়ির নং : n0153 বয়স : 49 লিঙ্গ : পুরুষ	WB/39/275/459049	ফটো উপলব্ধ

বিধানসভা নির্বাচনক্ষেত্রের নং, নাম : 265-মেমারি
ভাগ নং, নাম : 1-পশ্চিম রসুলপুর (পূর্ব)

631 নাম : মালতী মিত্র স্বামীর নাম: কালিক মিত্র বাড়ির নং : n0153 বয়স : 37 লিঙ্গ : মহিলা	RPB1291152 ফটো উপলব্ধ	Q 632 নাম : তুলসী মিত্র পিতার নাম: কৃষ্ণপদ মিত্র বাড়ির নং : বয়স : 38 লিঙ্গ : মহিলা	RPB1510502 ফটো উপলব্ধ	633 নাম : রীণা মিত্র স্বামীর নাম: বিকাশ মিত্র বাড়ির নং : n0153 বয়স : 36 লিঙ্গ : মহিলা	RPB1291137 ফটো উপলব্ধ
634 নাম : তরণ মিত্র পিতার নাম: কালিপদ মিত্র বাড়ির নং : n0153 বয়স : 35 লিঙ্গ : পুরুষ	RPB1291129 ফটো উপলব্ধ	635 নাম : পায়েল মিত্র স্বামীর নাম: তরুন মিত্র বাড়ির নং : n0153 বয়স : 27 লিঙ্গ : মহিলা	RPB2045524 ফটো উপলব্ধ	636 নাম : রাখী মিত্র স্বামীর নাম: শিবাজী মিত্র বাড়ির নং : n0279 বয়স : 29 লিঙ্গ : মহিলা	RPB1809961 ফটো উপলব্ধ
637 নাম : সুনন্দা রঞ্জন পিতার নাম: কাল্পনী রঞ্জন বাড়ির নং : n0093 বয়স : 37 লিঙ্গ : মহিলা	RPB1976000 ফটো উপলব্ধ	638 নাম : ফাল্গুনী রঞ্জন পিতার নাম: বিষ্ণুপদ রঞ্জন বাড়ির নং : n0093 বয়স : 38 লিঙ্গ : পুরুষ	RPB1510510 ফটো উপলব্ধ	639 নাম : বিক্রমাদিত্য রঞ্জন পিতার নাম: কাল্পনী রঞ্জন বাড়ির নং : n0093 বয়স : 37 লিঙ্গ : পুরুষ	RPB1510551 ফটো উপলব্ধ
640 নাম : মিনতি রায় স্বামীর নাম: বাবলু রায় বাড়ির নং : n0050 বয়স : 63 লিঙ্গ : মহিলা	WB/39/275/459572 ফটো উপলব্ধ	641 নাম : দীপক রায় পিতার নাম: নীরোদবরন রায় বাড়ির নং : n0139 বয়স : 55 লিঙ্গ : পুরুষ	WB/39/275/459703 ফটো উপলব্ধ	642 নাম : বিউটি রায় স্বামীর নাম: দীপক রায় বাড়ির নং : n0139 বয়স : 46 লিঙ্গ : মহিলা	DWH2522779 ফটো উপলব্ধ
643 নাম : পিকলু রায় পিতার নাম: নীরোদবরন রায় বাড়ির নং : n0139 বয়স : 53 লিঙ্গ : পুরুষ	WB/39/275/459169 ফটো উপলব্ধ	644 নাম : মনি রায় স্বামীর নাম: পিকলু রায় বাড়ির নং : n0139 বয়স : 36 লিঙ্গ : মহিলা	RPB1291053 ফটো উপলব্ধ	645 নাম : অখিল রায় পিতার নাম: বিরেন্দ্র নাথ রায় বাড়ির নং : n0191 বয়স : 30 লিঙ্গ : পুরুষ	DWH2835098 ফটো উপলব্ধ
646 নাম : তফান রায় পিতার নাম: অখিল রায় বাড়ির নং : n0191 বয়স : 33 লিঙ্গ : পুরুষ	RPB1427905 ফটো উপলব্ধ	647 নাম : সনজিতা রায় স্বামীর নাম: অখিল রায় বাড়ির নং : n0192 বয়স : 33 লিঙ্গ : মহিলা	DWH2835106 ফটো উপলব্ধ	648 নাম : মিঠুন রায় পিতার নাম: তপন রায় বাড়ির নং : n0193 বয়স : 33 লিঙ্গ : পুরুষ	RPB1705821 ফটো উপলব্ধ
649 নাম : অমিত রায় পিতার নাম: জগন্নাথ রায় বাড়ির নং : n0193 বয়স : 39 লিঙ্গ : পুরুষ	DWH2835130 ফটো উপলব্ধ	650 নাম : তপতী রায় (সুসী) স্বামীর নাম: অমিত রায় বাড়ির নং : n0193 বয়স : 33 লিঙ্গ : মহিলা	RPB1291343 ফটো উপলব্ধ	651 নাম : অতিশ রায় পিতার নাম: বিমলকৃষ্ণ রায় বাড়ির নং : n0193 বয়স : 39 লিঙ্গ : পুরুষ	RPB0527028 ফটো উপলব্ধ
652 নাম : লাবনী রায় স্বামীর নাম: অতিশ রায় বাড়ির নং : n0199 বয়স : 33 লিঙ্গ : মহিলা	RPB0526905 ফটো উপলব্ধ	653 নাম : সন্ধ্যা রায় স্বামীর নাম: সুধেন রায় বাড়ির নং : n0172 বয়স : 33 লিঙ্গ : মহিলা	RPB1606151 ফটো উপলব্ধ	654 নাম : পরিমল রায় পিতার নাম: সুধেন রায় বাড়ির নং : n0173 বয়স : 33 লিঙ্গ : পুরুষ	RPB1606078 ফটো উপলব্ধ
655 নাম : জীৎ রায় পিতার নাম: সুখরঞ্জন রায় বাড়ির নং : n0182 বয়স : 33 লিঙ্গ : পুরুষ	RPB1427574 ফটো উপলব্ধ	656 নাম : রূপা রায় স্বামীর নাম: সুখরঞ্জন রায় বাড়ির নং : n0181 বয়স : 33 লিঙ্গ : মহিলা	DWH1400456 ফটো উপলব্ধ	657 নাম : বাসনা রায় স্বামীর নাম: নীরোদবরন রায় বাড়ির নং : n0139 বয়স : 77 লিঙ্গ : মহিলা	WB/39/275/459913 ফটো উপলব্ধ
658 নাম : শিবাজি রায় পিতার নাম: নিতাই চাঁদ রায় বাড়ির নং : n0132 বয়স : 50 লিঙ্গ : পুরুষ	RPB2143428 ফটো উপলব্ধ	659 নাম : বীনাতা রায় স্বামীর নাম: নিতাইচাঁদ রায় বাড়ির নং : n0132 বয়স : 76 লিঙ্গ : মহিলা	RPB2142743 ফটো উপলব্ধ	660 নাম : নমিতা রায় স্বামীর নাম: নন্দগোপাল রায় বাড়ির নং : n0050 বয়স : 61 লিঙ্গ : মহিলা	WB/39/275/459573 ফটো উপলব্ধ

বিধানসভা নির্বাচনক্ষেত্রের নং, নাম : 265-মেমারি
ভাগ নং, নাম : 1-পশ্চিম রসুলপুর (পূর্ব)

661 নাম : নন্দ গোপাল রায় পিতার নাম : অজবিলাস রায় বাড়ির নং : n0050 বয়স : 64 লিঙ্গ : পুরুষ	RPB2562254 ফটো উপলব্ধ	662 নাম : জগন্নাথ রায় পিতার নাম : শশধর রায় বাড়ির নং : n0093 বয়স : 28 লিঙ্গ : পুরুষ	RPB1892736 ফটো উপলব্ধ	663 নাম : সুস্মিতা রায় পিতার নাম : উপেন রায় বাড়ির নং : n0093 বয়স : 28 লিঙ্গ : মহিলা	RPB2045599 ফটো উপলব্ধ
664 নাম : দীপ রায় মায়ের নাম : রুপা রায় বাড়ির নং : n0182 বয়স : 29 লিঙ্গ : পুরুষ	RPB1947597 ফটো উপলব্ধ	665 নাম : শ্রেয়জোতি রায় পিতার নাম : শিবাজি রায় বাড়ির নং : এন0132 বয়স : 21 লিঙ্গ : পুরুষ	RPB2466860 ফটো উপলব্ধ	666 নাম : কৌশভ রায় পিতার নাম : দীপক রায় বাড়ির নং : এন0139 বয়স : 22 লিঙ্গ : পুরুষ	RPB2415552 ফটো উপলব্ধ
667 নাম : কুয়াশীষ রায় পিতার নাম : দীপক রায় বাড়ির নং : এন0139 বয়স : 21 লিঙ্গ : মহিলা	RPB2493898 ফটো উপলব্ধ	668 নাম : দিপালী রায়চৌধুরী স্বামীর নাম : জয়দেব রায়চৌধুরী বাড়ির নং : n0041 বয়স : 70 লিঙ্গ : মহিলা	DWH0922351 ফটো উপলব্ধ	669 নাম : জয়দেব রায়চৌধুরী পিতার নাম : মধুসূদন রায়চৌধুরী বাড়ির নং : n0041 বয়স : 65 লিঙ্গ : পুরুষ	RPB2162089 ফটো উপলব্ধ
670 নাম : সিদ্ধেশ্বর রায়চৌধুরী পিতার নাম : জয়দেব রায়চৌধুরী বাড়ির নং : n0041 বয়স : 41 লিঙ্গ : পুরুষ	RPB1427442 ফটো উপলব্ধ	671 নাম : শংকর স্বর্ণকার পিতার নাম : নগেন স্বর্ণকার বাড়ির নং : n0112 বয়স : 58 লিঙ্গ : পুরুষ	DWH0924134 ফটো উপলব্ধ	672 নাম : গুন্না স্বর্ণকার স্বামীর নাম : শংকর স্বর্ণকার বাড়ির নং : n0112 বয়স : 52 লিঙ্গ : মহিলা	DWH2749257 ফটো উপলব্ধ
673 নাম : সঞ্চালী স্বর্ণকার পিতার নাম : শংকর স্বর্ণকার বাড়ির নং : n0112 বয়স : 29 লিঙ্গ : মহিলা	RPB1802354 ফটো উপলব্ধ	674 নাম : সোনালী স্বর্ণকার পিতার নাম : শঙ্কর স্বর্ণকার বাড়ির নং : n0112 বয়স : 35 লিঙ্গ : মহিলা	RPB1290949 ফটো উপলব্ধ	675 নাম : সচীন স্বর্ণকার পিতার নাম : শংকর স্বর্ণকার বাড়ির নং : n0112 বয়স : 27 লিঙ্গ : পুরুষ	RPB2045565 ফটো উপলব্ধ
676 নাম : রূপালী স্বর্ণকার মন্ডল স্বামীর নাম : ধীমান মন্ডল বাড়ির নং : n0112 বয়স : 35 লিঙ্গ : মহিলা	RPB1290931 ফটো উপলব্ধ	677 নাম : গোপাল সাহা মায়ের নাম : অনীতা সাহা বাড়ির নং : এন0085 বয়স : 28 লিঙ্গ : পুরুষ	RPB2271591 ফটো উপলব্ধ	678 নাম : অমল সরকার পিতার নাম : বলাই সরকার বাড়ির নং : n0084 বয়স : 65 লিঙ্গ : পুরুষ	RPB2333383 ফটো উপলব্ধ
679 নাম : পিয়ালী সরকার স্বামীর নাম : সুজয় সরকার বাড়ির নং : এন0113 বয়স : 25 লিঙ্গ : মহিলা	RPB2333250 ফটো উপলব্ধ	680 নাম : কুমারানী সরকার স্বামীর নাম : প্রবীর সরকার বাড়ির নং : n0086 বয়স : 33 লিঙ্গ : মহিলা	RPB1195742 ফটো উপলব্ধ	681 নাম : সুপ্রিয়া সরকার স্বামীর নাম : লক্ষ্মণ সরকার বাড়ির নং : n0289 বয়স : 40 লিঙ্গ : মহিলা	DWH2896959 ফটো উপলব্ধ
682 নাম : কমল সরকার পিতার নাম : কার্তিক সরকার বাড়ির নং : এন0021 বয়স : 35 লিঙ্গ : পুরুষ	RPB1290964 ফটো উপলব্ধ	683 নাম : সুমনা বস্তুী সরকার পিতার নাম : পিনাকী প্রসাদ বস্তুী বাড়ির নং : n0030 বয়স : 44 লিঙ্গ : মহিলা	FKH2744381 ফটো উপলব্ধ	684 নাম : রচনা সরকার পিতার নাম : চাঁদ সরকার বাড়ির নং : n0091 বয়স : 26 লিঙ্গ : মহিলা	RPB2045508 ফটো উপলব্ধ
685 নাম : পূজা সরকার স্বামীর নাম : বিশজিৎ সরকার বাড়ির নং : n0069 বয়স : 28 লিঙ্গ : মহিলা	ZUM0671040 ফটো উপলব্ধ	686 নাম : সত্যজিৎ সরকার পিতার নাম : দীপক সরকার বাড়ির নং : এন0219 বয়স : 25 লিঙ্গ : পুরুষ	RPB2098770 ফটো উপলব্ধ	687 নাম : সাগরিকা সরকার(বিশাস) স্বামীর নাম : মহেন্দ্র সরকার বাড়ির নং : 0022 বয়স : 43 লিঙ্গ : মহিলা	DWH2749497 ফটো উপলব্ধ
688 নাম : কার্তিক সরকার পিতার নাম : কান্তিলাল সরকার বাড়ির নং : n0119 বয়স : 65 লিঙ্গ : পুরুষ	DWH1526763 ফটো উপলব্ধ	689 নাম : গৌরাজ সরকার পিতার নাম : কার্তিক সরকার বাড়ির নং : n0024 বয়স : 49 লিঙ্গ : পুরুষ	RPB2216513 ফটো উপলব্ধ	690 নাম : কাননবালা সরকার স্বামীর নাম : কার্তিক সরকার বাড়ির নং : n0024 বয়স : 77 লিঙ্গ : মহিলা	DWH0922666 ফটো উপলব্ধ

বিধানসভা নির্বাচনক্ষেত্রের নং, নাম : 265-মেমারি
ভাগ নং, নাম : 1-পশ্চিম রসুলপুর (পূর্ব)

691 নাম : সূতপা সরকার স্বামীর নাম: পৌরাজ সরকার বাড়ির নং : n0024 বয়স : 44 লিঙ্গ : মহিলা	DWH2523579 ফটো উপলব্ধ	692 নাম : রেবা সরকার স্বামীর নাম: দুলাল সরকার বাড়ির নং : n0145 বয়স : 55 লিঙ্গ : মহিলা	RPB2220804 ফটো উপলব্ধ	693 নাম : কার্তিক সরকার পিতার নাম: সুনীল সরকার বাড়ির নং : n0055 বয়স : 55 লিঙ্গ : পুরুষ	RPB2178101 ফটো উপলব্ধ
694 নাম : যুথিকা সরকার স্বামীর নাম: প্রসাদ সরকার বাড়ির নং : n0121 বয়স : 51 লিঙ্গ : মহিলা	RPB2175628 ফটো উপলব্ধ	695 নাম : রেবা সরকার স্বামীর নাম: তপন সরকার বাড়ির নং : n0154 বয়স : 58 লিঙ্গ : মহিলা	RPB2165934 ফটো উপলব্ধ	696 নাম : সূদীপ্ত সরকার পিতার নাম: সুব্রত সরকার বাড়ির নং : n0022 বয়স : 42 লিঙ্গ : পুরুষ	RPB1290592 ফটো উপলব্ধ
697 নাম : দুলাল সরকার পিতার নাম: সতীশ সরকার বাড়ির নং : n0145 বয়স : 58 লিঙ্গ : পুরুষ	RPB2220812 ফটো উপলব্ধ	698 নাম : কুনাল সরকার পিতার নাম: কার্তিক সরকার বাড়ির নং : n000 বয়স : 24 লিঙ্গ : পুরুষ	RPB2274488 ফটো উপলব্ধ	Q 699 নাম : চঞ্চল সরকার পিতার নাম: প্রভাষ সরকার বাড়ির নং : N111 বয়স : 39 লিঙ্গ : পুরুষ	THQ1518901 ফটো উপলব্ধ
700 নাম : কুম্পা সরকার স্বামীর নাম: সুব্রত সরকার বাড়ির নং : N0069 বয়স : 29 লিঙ্গ : মহিলা	RPB2274447 ফটো উপলব্ধ	701 নাম : সঞ্চিত্তা বিশ্বাস পিতার নাম: প্রশান্ত বিশ্বাস বাড়ির নং : এন207 বয়স : 24 লিঙ্গ : পুরুষ	RPB2259133 ফটো উপলব্ধ	702 নাম : ডলি সরকার স্বামীর নাম: চঞ্চল সরকার বাড়ির নং : N111 বয়স : 33 লিঙ্গ : মহিলা	THQ1827666 ফটো উপলব্ধ
703 নাম : সঞ্জয় সরকার পিতার নাম: প্রভাষ সরকার বাড়ির নং : N111 বয়স : 42 লিঙ্গ : পুরুষ	THQ1631076 ফটো উপলব্ধ	Q 704 নাম : সৌরভ সরকার পিতার নাম: নবীশ্বের সরকার বাড়ির নং : এন00৫২ বয়স : 21 লিঙ্গ : পুরুষ	RPB2483006 ফটো উপলব্ধ	705 নাম : শ্রেয়া সরকার পিতার নাম: অসিত সরকার বাড়ির নং : এন0067 বয়স : 22 লিঙ্গ : মহিলা	RPB2492247 ফটো উপলব্ধ
706 নাম : সুস্মিতা সরকার স্বামীর নাম: সন্তোষ সরকার বাড়ির নং : এন0085 বয়স : 24 লিঙ্গ : মহিলা	RPB2444123 ফটো উপলব্ধ	707 নাম : অরবিন্দ সরকার পিতার নাম: অমল সরকার বাড়ির নং : এন0084 বয়স : 22 লিঙ্গ : পুরুষ	RPB2445898 ফটো উপলব্ধ	708 নাম : প্রদীপ সরকার পিতার নাম: বঙ্কিম চন্দ্র সরকার বাড়ির নং : n0136 বয়স : 46 লিঙ্গ : পুরুষ	DWH2283927 ফটো উপলব্ধ
709 নাম : বন্দনা সরকার স্বামীর নাম: নারায়ন সরকার বাড়ির নং : n0123 বয়স : 38 লিঙ্গ : মহিলা	RPB0527911 ফটো উপলব্ধ	710 নাম : লক্ষ্মীরানী সরকার স্বামীর নাম: নির্মল সরকার বাড়ির নং : n0123 বয়স : 65 লিঙ্গ : মহিলা	DWH2749109 ফটো উপলব্ধ	711 নাম : অনিতা সাহা স্বামীর নাম: গৌতম সাহা বাড়ির নং : এন0056 বয়স : 49 লিঙ্গ : মহিলা	RPB2137636 ফটো উপলব্ধ
712 নাম : প্রসাদ সরকার পিতার নাম: শশী ভূষণ সরকার বাড়ির নং : n0121 বয়স : 60 লিঙ্গ : পুরুষ	DWH0923193 ফটো উপলব্ধ	713 নাম : তনুশ্রী সরকার (তরফদার) স্বামীর নাম: সোমেন তরফদার বাড়ির নং : n0121 বয়স : 35 লিঙ্গ : মহিলা	RPB1218692 ফটো উপলব্ধ	714 নাম : অরিন্দম সরকার পিতার নাম: অমল সরকার বাড়ির নং : এন0084 বয়স : 26 লিঙ্গ : পুরুষ	RPB2098697 ফটো উপলব্ধ
715 নাম : দীপক সরকার পিতার নাম: বঙ্কিম সরকার বাড়ির নং : n0136 বয়স : 50 লিঙ্গ : পুরুষ	RPB2333425 ফটো উপলব্ধ	716 নাম : শ্যামাশ্রী সরকার পিতার নাম: প্রসাদ সরকার বাড়ির নং : n0121 বয়স : 26 লিঙ্গ : মহিলা	RPB2045623 ফটো উপলব্ধ	717 নাম : তুণ্ড মন্ডল (সরকার) স্বামীর নাম: সুভাষ মন্ডল বাড়ির নং : n0069 বয়স : 45 লিঙ্গ : মহিলা	RPB1510338 ফটো উপলব্ধ
718 নাম : সবিতা বৈদ্য স্বামীর নাম: বিপুল বৈদ্য বাড়ির নং : n0264 বয়স : 39 লিঙ্গ : মহিলা	RPB1606003 ফটো উপলব্ধ	719 নাম : বানী সরকার পিতার নাম: পদ্ম কান্ত সরকার বাড়ির নং : n0091 বয়স : 45 লিঙ্গ : মহিলা	RPB1427673 ফটো উপলব্ধ	720 নাম : প্রভাস সরকার পিতার নাম: হাজিরীলাল সরকার বাড়ির নং : n0179 বয়স : 69 লিঙ্গ : পুরুষ	DWH2749620 ফটো উপলব্ধ

বিধানসভা নির্বাচনক্ষেত্রের নং, নাম : 265-মেমারি
ভাগ নং, নাম : 1-পশ্চিম রসুলপুর (পূর্ব)

721 নাম : দেবশীষ সরকার পিতার নাম: রবীন্দ্র নাথ সরকার বাড়ির নং : n0049 বয়স : 45 লিঙ্গ : পুরুষ	DWH2523215 ফটো উপলব্ধ	722 নাম : বিশ্বজিত সরকার পিতার নাম: কালিদাস সরকার বাড়ির নং : এন0069 বয়স : 43 লিঙ্গ : পুরুষ	DWH2661973 ফটো উপলব্ধ	723 নাম : চিরাঞ্জিৎ মন্ডল মায়ের নাম: তৃপ্তি মন্ডল বাড়ির নং : এন0069 বয়স : 25 লিঙ্গ : পুরুষ	RPB2133700 ফটো উপলব্ধ
724 নাম : হারু সরকার পিতার নাম: দেবেন্দ্র নাথ সরকার বাড়ির নং : n0116 বয়স : 39 লিঙ্গ : পুরুষ	DWH2834729 ফটো উপলব্ধ	725 নাম : সুজয় সরকার পিতার নাম: সুজিত কুমার সরকার বাড়ির নং : n0113 বয়স : 30 লিঙ্গ : পুরুষ	RPB1706001 ফটো উপলব্ধ	726 নাম : সুমিতা সরকার স্বামীর নাম: সুজিত কুমার সরকার বাড়ির নং : n0113 বয়স : 50 লিঙ্গ : মহিলা	RPB2571834 ফটো উপলব্ধ
Q 727 নাম : দেবীরানী সরকার স্বামীর নাম: ননীগোপাল সরকার বাড়ির নং : বয়স : 45 লিঙ্গ : মহিলা	RPB1510122 ফটো উপলব্ধ	728 নাম : সন্তোষ সরকার পিতার নাম: বিমল সরকার বাড়ির নং : n0085 বয়স : 40 লিঙ্গ : পুরুষ	DWH2661858 ফটো উপলব্ধ	729 নাম : মমতা সরকার স্বামীর নাম: বিমল সরকার বাড়ির নং : n0085 বয়স : 61 লিঙ্গ : মহিলা	WB/39/275/459324 ফটো উপলব্ধ
730 নাম : বিমল সরকার পিতার নাম: বলাই সরকার বাড়ির নং : n0085 বয়স : 66 লিঙ্গ : পুরুষ	WB/39/275/459323 ফটো উপলব্ধ	731 নাম : পূর্ণিমা সরকার স্বামীর নাম: অমল সরকার বাড়ির নং : n0084 বয়স : 53 লিঙ্গ : মহিলা	WB/39/275/459663 ফটো উপলব্ধ	732 নাম : সুমন সরকার পিতার নাম: হরিপদ সরকার বাড়ির নং : n0070 বয়স : 30 লিঙ্গ : পুরুষ	RPB1802362 ফটো উপলব্ধ
733 নাম : মিতা সরকার স্বামীর নাম: হরিপদ সরকার বাড়ির নং : n0070 বয়স : 54 লিঙ্গ : মহিলা	DWH0923631 ফটো উপলব্ধ	734 নাম : হরিপদ সরকার পিতার নাম: ষষ্টি সরকার বাড়ির নং : n0070 বয়স : 63 লিঙ্গ : পুরুষ	DWH0923623 ফটো উপলব্ধ	735 নাম : যশোদা সরকার স্বামীর নাম: গৌতম সরকার বাড়ির নং : n0047 বয়স : 40 লিঙ্গ : মহিলা	GMG2644938 ফটো উপলব্ধ
736 নাম : সাধনা চৌধুরী সরকার স্বামীর নাম: সুদীপ্ত শেখর চৌধুরী বাড়ির নং : n0229 বয়স : 38 লিঙ্গ : মহিলা	RPB1394527 ফটো উপলব্ধ	737 নাম : চায়না সরকার স্বামীর নাম: হারু সরকার বাড়ির নং : n0277 বয়স : 33 লিঙ্গ : মহিলা	RPB1623172 ফটো উপলব্ধ	738 নাম : সীতা বানি সরকার স্বামীর নাম: প্রমথ চন্দ্র সরকার বাড়ির নং : n0065 বয়স : 31 লিঙ্গ : মহিলা	RPB1290386 ফটো উপলব্ধ
739 নাম : প্রমথ চন্দ্র সরকার পিতার নাম: অনিল কৃষ্ণ সরকার বাড়ির নং : n0264 বয়স : 58 লিঙ্গ : পুরুষ	RPB1290378 ফটো উপলব্ধ	740 নাম : দীপক সরকার পিতার নাম: সুধীর সরকার বাড়ির নং : n0219 বয়স : 51 লিঙ্গ : পুরুষ	RPB1291590 ফটো উপলব্ধ	741 নাম : শিখা সরকার স্বামীর নাম: দীপক সরকার বাড়ির নং : n0218 বয়স : 47 লিঙ্গ : মহিলা	RPB1291582 ফটো উপলব্ধ
742 নাম : সুমন সরকার পিতার নাম: দুলাল সরকার বাড়ির নং : n0145 বয়স : 37 লিঙ্গ : পুরুষ	RPB0527812 ফটো উপলব্ধ	743 নাম : সুশান্ত সরকার পিতার নাম: অনিল সরকার বাড়ির নং : n0141 বয়স : 40 লিঙ্গ : পুরুষ	DWH2661791 ফটো উপলব্ধ	744 নাম : মনোরমা সরকার স্বামীর নাম: অনিল সরকার বাড়ির নং : n0141 বয়স : 61 লিঙ্গ : মহিলা	RPB2399798 ফটো উপলব্ধ
745 নাম : অনিল সরকার পিতার নাম: অজয় সরকার বাড়ির নং : n0141 বয়স : 69 লিঙ্গ : পুরুষ	RPB2399806 ফটো উপলব্ধ	746 নাম : রিপন সরকার পিতার নাম: অবিনাশ চন্দ্র সরকার বাড়ির নং : n0136 বয়স : 36 লিঙ্গ : পুরুষ	RPB1291012 ফটো উপলব্ধ	747 নাম : দীপাশ্রী সরকার পিতার নাম: প্রসাদ সরকার বাড়ির নং : n0121 বয়স : 31 লিঙ্গ : মহিলা	RPB2045698 ফটো উপলব্ধ
748 নাম : দিবাকর সরকার পিতার নাম: দিনদয়াল সরকার বাড়ির নং : n0173 বয়স : 33 লিঙ্গ : পুরুষ	DWH2661916 ফটো উপলব্ধ	749 নাম : অলোক সরকার পিতার নাম: দিবাকর সরকার বাড়ির নং : n0207 বয়স : 33 লিঙ্গ : পুরুষ	RPB0527762 ফটো উপলব্ধ	750 নাম : জয়ন্ত সরকার পিতার নাম: যতীন্দ্রনাথ সরকার বাড়ির নং : n0028 বয়স : 43 লিঙ্গ : পুরুষ	DWH2523199 ফটো উপলব্ধ

বিধানসভা নির্বাচনক্ষেত্রের নং, নাম : 265-মেমারি
ভাগ নং, নাম : 1-পশ্চিম রসুলপুর (পূর্ব)

751 নাম : নির্মলচন্দ্র সরকার পিতার নাম: বামাচরন সরকার বাড়ির নং : n0030 বয়স : 74 লিঙ্গ : পুরুষ	DWH2834752 ফটো উপলব্ধ	752 নাম : সুব্রত সরকার পিতার নাম: কালিদাস সরকার বাড়ির নং : n0069 বয়স : 46 লিঙ্গ : পুরুষ	RPB0527333 ফটো উপলব্ধ	753 নাম : ঠাকুরদাসী সরকার স্বামীর নাম: বঙ্কিম সরকার বাড়ির নং : n0136 বয়স : 79 লিঙ্গ : মহিলা	WB/39/275/459366 ফটো উপলব্ধ
754 নাম : লিপিকা সরকার স্বামীর নাম: দীপক সরকার বাড়ির নং : n0136 বয়স : 44 লিঙ্গ : মহিলা	RPB1510262 ফটো উপলব্ধ	755 নাম : পৌতম সরকার পিতার নাম: মোহন সরকার বাড়ির নং : n0047 বয়স : 53 লিঙ্গ : পুরুষ	DWH2749174 ফটো উপলব্ধ	756 নাম : রবীন্দ্র নাথ সরকার পিতার নাম: রাজমোহন সরকার বাড়ির নং : n0049 বয়স : 73 লিঙ্গ : পুরুষ	WB/39/275/459046 ফটো উপলব্ধ
757 নাম : বিকাশ সরকার পিতার নাম: বিধান মন্ডল বাড়ির নং : n0000 বয়স : 21 লিঙ্গ : পুরুষ	AMT1538149 ফটো উপলব্ধ	758 নাম : ননীশোপান সরকার পিতার নাম: বুরারী মোহন সরকার বাড়ির নং : n0062 বয়স : 21 লিঙ্গ : পুরুষ	RPB1510130 ফটো উপলব্ধ	Q 759 নাম : মলয় সরকার পিতার নাম: ননীশোপান সরকার বাড়ির নং : বয়স : 30 লিঙ্গ : পুরুষ	RPB1847250 ফটো উপলব্ধ
760 নাম : মিনতী সরকার স্বামীর নাম: সুভাষ সরকার বাড়ির নং : n0053 বয়স : 63 লিঙ্গ : মহিলা	WB/39/275/459422 ফটো উপলব্ধ	761 নাম : যতীন্দ্রনাথ সরকার স্বামীর নাম: মিনতী সরকার বাড়ির নং : n0053 বয়স : 43 লিঙ্গ : পুরুষ	DWH2834836 ফটো উপলব্ধ	762 নাম : রুপালী সরকার স্বামীর নাম: যতীন্দ্রনাথ সরকার বাড়ির নং : n0053 বয়স : 35 লিঙ্গ : মহিলা	RPB1705938 ফটো উপলব্ধ
763 নাম : কুসুম সরকার পিতার নাম: সুভাষ সরকার বাড়ির নং : n0053 বয়স : 46 লিঙ্গ : মহিলা	DWH1938984 ফটো উপলব্ধ	764 নাম : উষারানী সরকার স্বামীর নাম: সুনীল সরকার বাড়ির নং : n0055 বয়স : 69 লিঙ্গ : মহিলা	WB/39/275/459287 ফটো উপলব্ধ	765 নাম : লিলা সরকার স্বামীর নাম: কার্তিক সরকার বাড়ির নং : n0055 বয়স : 51 লিঙ্গ : মহিলা	DWH2252894 ফটো উপলব্ধ
766 নাম : মলিনা সরকার স্বামীর নাম: পুলিন সরকার বাড়ির নং : n0056 বয়স : 62 লিঙ্গ : মহিলা	DWH0923151 ফটো উপলব্ধ	767 নাম : বিভাস সরকার পিতার নাম: পুলিন সরকার বাড়ির নং : n0056 বয়স : 39 লিঙ্গ : পুরুষ	DWH2523629 ফটো উপলব্ধ	768 নাম : টুম্পা সরকার পিতার নাম: পুলিন কুমার সরকার বাড়ির নং : n0056 বয়স : 42 লিঙ্গ : মহিলা	DWH2284057 ফটো উপলব্ধ
769 নাম : অসীত সরকার পিতার নাম: মনোরঞ্জন সরকার বাড়ির নং : n0067 বয়স : 56 লিঙ্গ : পুরুষ	WB/39/275/459983 ফটো উপলব্ধ	E2 770 নাম : অনিল সরকার পিতার নাম: মনোহর সরকার বাড়ির নং : n0069 বয়স : 71 লিঙ্গ : পুরুষ	WB/39/275/459445 ফটো উপলব্ধ	771 নাম : ভারতী সরকার স্বামীর নাম: অনিল সরকার বাড়ির নং : n0069 বয়স : 64 লিঙ্গ : মহিলা	WB/39/275/459512 ফটো উপলব্ধ
772 নাম : সুব্রত সরকার পিতার নাম: অনিল সরকার বাড়ির নং : n0069 বয়স : 45 লিঙ্গ : পুরুষ	RPB1290675 ফটো উপলব্ধ	773 নাম : দেবলীনা সরকার স্বামীর নাম: সুব্রত সরকার বাড়ির নং : n0069 বয়স : 33 লিঙ্গ : মহিলা	RPB1510320 ফটো উপলব্ধ	774 নাম : বিশুজিত সরকার পিতার নাম: অনিল সরকার বাড়ির নং : n0069 বয়স : 43 লিঙ্গ : পুরুষ	DWH2749463 ফটো উপলব্ধ
775 নাম : আশুতোষ সরকার পিতার নাম: বিমল সরকার বাড়ির নং : n0085 বয়স : 37 লিঙ্গ : পুরুষ	RPB0528091 ফটো উপলব্ধ	776 নাম : চাঁদু সরকার পিতার নাম: পদ্মকান্ত সরকার বাড়ির নং : n0091 বয়স : 53 লিঙ্গ : পুরুষ	WB/39/275/459449 ফটো উপলব্ধ	777 নাম : মিনু সরকার স্বামীর নাম: চাঁদু সরকার বাড়ির নং : n0091 বয়স : 50 লিঙ্গ : মহিলা	DWH2662047 ফটো উপলব্ধ
778 নাম : বাপন সরকার পিতার নাম: পদ্মকান্ত সরকার বাড়ির নং : n0091 বয়স : 49 লিঙ্গ : পুরুষ	DWH2522944 ফটো উপলব্ধ	779 নাম : কবিতা রায় স্বামীর নাম: বিজয় রায় বাড়ির নং : n0179 বয়স : 50 লিঙ্গ : মহিলা	DWH2749612 ফটো উপলব্ধ	780 নাম : সন্ধ্যা সরকার পিতার নাম: মোহন সরকার বাড়ির নং : n0047 বয়স : 59 লিঙ্গ : মহিলা	DWH2749166 ফটো উপলব্ধ

781 নাম : অমিত কুমার সরকার পিতার নাম: নিমল চন্দ্র সরকার বাড়ির নং : n0030 বয়স : 44 লিঙ্গ : পুরুষ	DWH1938257 ফটো উপলব্ধ	782 নাম : চামেলী সরকার স্বামীর নাম: যতীন্দ্র নাথ সরকার বাড়ির নং : n0028 বয়স : 75 লিঙ্গ : মহিলা	WB/39/275/459184 ফটো উপলব্ধ	783 নাম : যতীন্দ্র নাথ সরকার পিতার নাম: সতীশ সরকার বাড়ির নং : n0028 বয়স : 80 লিঙ্গ : পুরুষ	DWH2284149 ফটো উপলব্ধ
784 নাম : দেবশীষ মন্ডল পিতার নাম: দীপক মন্ডল বাড়ির নং : n0024 বয়স : 36 লিঙ্গ : পুরুষ	RPB1290600 ফটো উপলব্ধ	785 নাম : বলরাম সরকার পিতার নাম: যতীন্দ্রনাথ সরকার বাড়ির নং : n0022 বয়স : 38 লিঙ্গ : পুরুষ	DWH2661866 ফটো উপলব্ধ	786 নাম : দীপা সরকার স্বামীর নাম: দীপা সরকার বাড়ির নং : n0096 বয়স : 48 লিঙ্গ : মহিলা	RPB1291004 ফটো উপলব্ধ
787 নাম : নারায়ন সরকার পিতার নাম: নিমল সরকার বাড়ির নং : n0123 বয়স : 47 লিঙ্গ : পুরুষ	DWH1526995 ফটো উপলব্ধ	788 নাম : নির্মল সরকার পিতার নাম: পবন সরকার বাড়ির নং : n0123 বয়স : 80 লিঙ্গ : পুরুষ	DWH0923102 ফটো উপলব্ধ	789 নাম : রাহুল সর্দার পিতার নাম: উজ্জল সর্দার বাড়ির নং : n0083 বয়স : 31 লিঙ্গ : পুরুষ	RPB1705920 ফটো উপলব্ধ
790 নাম : মোপ্রিয়া সর্দার পিতার নাম: অরুণ সর্দার বাড়ির নং : n0083 বয়স : 21 লিঙ্গ : মহিলা	RPB2492049 ফটো উপলব্ধ	791 নাম : আল্লা সর্দার পিতার নাম: ক্ষুদিরাম সর্দার বাড়ির নং : n0083 বয়স : 49 লিঙ্গ : মহিলা	RPB2220853 ফটো উপলব্ধ	792 নাম : উজ্জল সর্দার পিতার নাম: ক্ষুদিরাম সর্দার বাড়ির নং : n0083 বয়স : 65 লিঙ্গ : পুরুষ	DWH0923862 ফটো উপলব্ধ
793 নাম : হারাধন সর্দার পিতার নাম: ক্ষুদিরাম সর্দার বাড়ির নং : n0083 বয়স : 63 লিঙ্গ : পুরুষ	DWH2749224 ফটো উপলব্ধ	794 নাম : ময়না সর্দার স্বামীর নাম: অরুণ সর্দার বাড়ির নং : n0083 বয়স : 44 লিঙ্গ : মহিলা	DWH2749505 ফটো উপলব্ধ	795 নাম : রেখা সর্দার স্বামীর নাম: উজ্জল সর্দার বাড়ির নং : n0083 বয়স : 62 লিঙ্গ : মহিলা	RPB2220820 ফটো উপলব্ধ
796 নাম : অরুণ সর্দার পিতার নাম: ক্ষুদিরাম সর্দার বাড়ির নং : n0083 বয়স : 54 লিঙ্গ : পুরুষ	WB/39/275/459498 ফটো উপলব্ধ	797 নাম : দেবশীষ সরেন মায়ের নাম: পার্বতী সরেন বাড়ির নং : n0150 বয়স : 25 লিঙ্গ : পুরুষ	RPB2098754 ফটো উপলব্ধ	798 নাম : সৌমেন সরেন পিতার নাম: কমল সরেন বাড়ির নং : এন0100 বয়স : 22 লিঙ্গ : পুরুষ	RPB2492262 ফটো উপলব্ধ
799 নাম : বিশ্বনাথ সরেন পিতার নাম: টুসু সরেন বাড়ির নং : 0098 বয়স : 53 লিঙ্গ : পুরুষ	WB/39/275/459024 ফটো উপলব্ধ	800 নাম : জ্ঞানদা সরেন পিতার নাম: টুসু সরেন বাড়ির নং : n0098 বয়স : 64 লিঙ্গ : মহিলা	RPB2216521 ফটো উপলব্ধ	801 নাম : সৌমিতা সরেন পিতার নাম: কমল সরেন বাড়ির নং : এন0100 বয়স : 25 লিঙ্গ : মহিলা	RPB2137628 ফটো উপলব্ধ
802 নাম : রাজু সরেন পিতার নাম: ধনু সরেন বাড়ির নং : n0152 বয়স : 38 লিঙ্গ : পুরুষ	DWH2834844 ফটো উপলব্ধ	803 নাম : বৈদ্যনাথ সরেন পিতার নাম: রবি সরেন বাড়ির নং : n0099 বয়স : 66 লিঙ্গ : পুরুষ	DWH2749216 ফটো উপলব্ধ	804 নাম : বিপাশা সরেন পিতার নাম: বিশ্বনাথ সরেন বাড়ির নং : এন0098 বয়স : 24 লিঙ্গ : মহিলা	RPB2333292 ফটো উপলব্ধ
805 নাম : সুমিত্রা সরেন পিতার নাম: বাদল সরেন বাড়ির নং : এন0160 বয়স : 23 লিঙ্গ : মহিলা	RPB2404382 ফটো উপলব্ধ	806 নাম : মধুমিতা সরেন পিতার নাম: বাবুলাল সরেন বাড়ির নং : এন0161 বয়স : 22 লিঙ্গ : মহিলা	RPB2404291 ফটো উপলব্ধ	807 নাম : সন্দীপ সরেন পিতার নাম: বাদল সরেন বাড়ির নং : n0160 বয়স : 26 লিঙ্গ : পুরুষ	RPB2045649 ফটো উপলব্ধ
808 নাম : যমুনা সরেন স্বামীর নাম: রবি সরেন বাড়ির নং : n0160 বয়স : 27 লিঙ্গ : মহিলা	RPB2045631 ফটো উপলব্ধ	809 নাম : বাসন্তী সরেন স্বামীর নাম: বৈদ্যনাথ সরেন বাড়ির নং : n0099 বয়স : 56 লিঙ্গ : মহিলা	WB/39/275/459777 ফটো উপলব্ধ	810 নাম : মালবিকা সরেন স্বামীর নাম: বিশ্বনাথ সরেন বাড়ির নং : 0098 বয়স : 47 লিঙ্গ : মহিলা	WB/39/275/459654 ফটো উপলব্ধ

বিধানসভা নির্বাচনক্ষেত্রের নং, নাম : 265-মেমারি
ভাগ নং, নাম : 1-পশ্চিম রসুলপুর (পূর্ব)

811	RVU2059889	ফটো উপলব্ধ	812	RPB0528414	ফটো উপলব্ধ	813	RPB0528422	ফটো উপলব্ধ
নাম : সুকুমার হোসদা পিতার নাম: ফকির হোসদা বাড়ির নং : n0152 বয়স : 32 লিঙ্গ : মহিলা			নাম : সারদা প্রসাদ সরেন পিতার নাম: অনিলাচন্দ্র সরেন বাড়ির নং : n0149 বয়স : 42 লিঙ্গ : পুরুষ			নাম : বামাপ্রসাদ সরেন পিতার নাম: অনিলাচন্দ্র সরেন বাড়ির নং : n0149 বয়স : 39 লিঙ্গ : পুরুষ		
814	WB/39/275/459610	ফটো উপলব্ধ	815	WB/39/275/459671	ফটো উপলব্ধ	816	RPB1291111	ফটো উপলব্ধ
নাম : পাবর্বাতি সরেন স্বামীর নাম: বীরসিং সরেন বাড়ির নং : n0150 বয়স : 56 লিঙ্গ : মহিলা			নাম : বৈদনাথ সরেন পিতার নাম: সোনা সরেন বাড়ির নং : n0150 বয়স : 53 লিঙ্গ : পুরুষ			নাম : যমুনা সরেন স্বামীর নাম: বৈদনাথ সরেন বাড়ির নং : n0150 বয়স : 35 লিঙ্গ : মহিলা		
817	RPB2534881	ফটো উপলব্ধ	818	WB/39/275/459364	ফটো উপলব্ধ	819	RPB1605641	ফটো উপলব্ধ
নাম : রিম্পা সরেন স্বামীর নাম: দেবানীষ সরেন বাড়ির নং : এন0150 বয়স : 24 লিঙ্গ : মহিলা			নাম : রুপু সরেন স্বামীর নাম: ধনু সরেন বাড়ির নং : n0152 বয়স : 56 লিঙ্গ : মহিলা			নাম : জয়দেব সমাদ্দার মায়ের নাম: রুপাবাসী সমাদ্দার বাড়ির নং : n0152 বয়স : 34 লিঙ্গ : পুরুষ		
820	WB/39/275/459771	ফটো উপলব্ধ	821	DWH1948025	ফটো উপলব্ধ	822	RPB1510189	ফটো উপলব্ধ
নাম : বাদল সরেন পিতার নাম: সূর্য সরেন বাড়ির নং : n0160 বয়স : 51 লিঙ্গ : পুরুষ			নাম : অলকা সরেন স্বামীর নাম: বাদল সরেন বাড়ির নং : n0160 বয়স : 45 লিঙ্গ : মহিলা			নাম : লক্ষী সরেন পিতার নাম: সূর্য সরেন বাড়ির নং : n0160 বয়স : 50 লিঙ্গ : মহিলা		
823	DWH1947993	ফটো উপলব্ধ	824	DWH2661882	ফটো উপলব্ধ	825	RPB1291228	ফটো উপলব্ধ
নাম : বাবুলাল সরেন পিতার নাম: সূর্য সরেন বাড়ির নং : n0160 বয়স : 48 লিঙ্গ : পুরুষ			নাম : আরতী সরেন স্বামীর নাম: বাবুলাল সরেন বাড়ির নং : n0160 বয়স : 40 লিঙ্গ : মহিলা			নাম : রবি সরেন পিতার নাম: সূর্য সরেন বাড়ির নং : n0160 বয়স : 37 লিঙ্গ : পুরুষ		
826	WB/39/275/459577	ফটো উপলব্ধ	827	WB/39/275/459437	ফটো উপলব্ধ	828	RPB1291236	ফটো উপলব্ধ
নাম : মনসা সরেন পিতার নাম: হপনা সরেন বাড়ির নং : n0161 বয়স : 61 লিঙ্গ : পুরুষ			নাম : বৃনি সরেন স্বামীর নাম: মনসা সরেন বাড়ির নং : n0161 বয়স : 55 লিঙ্গ : মহিলা			নাম : অশোক সরেন পিতার নাম: মনসা সরেন বাড়ির নং : n0161 বয়স : 35 লিঙ্গ : পুরুষ		
829	RPB1705771	ফটো উপলব্ধ	830	IMW1990647	ফটো উপলব্ধ	831	RPB2528578	ফটো উপলব্ধ
নাম : রঞ্জিত সরেন পিতার নাম: মনসা সরেন বাড়ির নং : n0161 বয়স : 32 লিঙ্গ : পুরুষ			নাম : মমতা দাস স্বামীর নাম: সন্দীপ দাস বাড়ির নং : এন0066 বয়স : 27 লিঙ্গ : মহিলা			নাম : কণিকা সরেন স্বামীর নাম: অশোক সরেন বাড়ির নং : এন0161 বয়স : 22 লিঙ্গ : মহিলা		
832	WB/39/275/459658	ফটো উপলব্ধ	833	DWH1947936	ফটো উপলব্ধ	834	DWH0923755	ফটো উপলব্ধ
নাম : রানী সরেন স্বামীর নাম: অনিলা সরেন বাড়ির নং : n0149 বয়স : 66 লিঙ্গ : মহিলা			নাম : শিবানী সরেন স্বামীর নাম: কমল সরেন বাড়ির নং : n0100 বয়স : 44 লিঙ্গ : মহিলা			নাম : কমল সরেন পিতার নাম: গোবিন্দ সরেন বাড়ির নং : n0100 বয়স : 59 লিঙ্গ : পুরুষ		
835	DWH2667871	ফটো উপলব্ধ	836	RPB1605666	ফটো উপলব্ধ	837	RPB1605658	ফটো উপলব্ধ
নাম : সাধনা মন্ডল স্বামীর নাম: দিনেশ মন্ডল বাড়ির নং : নং135 বয়স : 39 লিঙ্গ : মহিলা			নাম : অবিনাশ চন্দ্র সরকার পিতার নাম: পার্বতী সরকার বাড়ির নং : n0169 বয়স : 67 লিঙ্গ : পুরুষ			নাম : রীনা সরকার স্বামীর নাম: অবিনাশ চন্দ্র সরকার বাড়ির নং : n0169 বয়স : 62 লিঙ্গ : মহিলা		
838	DWH2284560	ফটো উপলব্ধ	839	WB/39/275/459644	ফটো উপলব্ধ	840	WB/39/275/459637	ফটো উপলব্ধ
নাম : তপন কুমার সরকার পিতার নাম: অবিনাশ চন্দ্র সরকার বাড়ির নং : n0169 বয়স : 43 লিঙ্গ : পুরুষ			নাম : মণ্ডু সানা পিতার নাম: মুকুন্দ বিহারী সানা বাড়ির নং : n0109 বয়স : 56 লিঙ্গ : পুরুষ			নাম : সুমিতা সানা স্বামীর নাম: মণ্ডু সানা বাড়ির নং : n0109 বয়স : 49 লিঙ্গ : মহিলা		

বিধানসভা নির্বাচনক্ষেত্রের নং, নাম : 265-মেমারি
ভাগ নং, নাম : 1-পশ্চিম রসুলপুর (পূর্ব)

841	DWH2284230	ফটো উপলব্ধ	842	RPB1290907	ফটো উপলব্ধ	843	RPB1847276	ফটো উপলব্ধ
নাম : শংকর কুমার সানা পিতার নাম: মুকুন্দ বিহারী সানা বাড়ির নং : n0109 বয়স : 48 লিঙ্গ : পুরুষ			নাম : লতিকা সানা স্বামীর নাম: শঙ্কর কুমার সানা বাড়ির নং : n0109 বয়স : 38 লিঙ্গ : মহিলা			নাম : মুকুল সানা পিতার নাম: মনু সানা বাড়ির নং : n0109 বয়স : 30 লিঙ্গ : পুরুষ		
844	RPB1802479	ফটো উপলব্ধ	845	RPB1892900	ফটো উপলব্ধ	846	RPB1975861	ফটো উপলব্ধ
নাম : মুকুন্দ বিহারী সানা পিতার নাম: মহেন্দ্রনাথ সানা বাড়ির নং : n0169 বয়স : 74 লিঙ্গ : পুরুষ			নাম : শিপ্রা সরকার স্বামীর নাম: উপেন্দ্র কুমার সরকার বাড়ির নং : n0169 বয়স : 29 লিঙ্গ : মহিলা			নাম : সাথী সরকার পিতার নাম: শিবপ্রসাদ সরকার বাড়ির নং : n0169 বয়স : 27 লিঙ্গ : মহিলা		
847	RPB2274371	ফটো উপলব্ধ	848	DWH2834877	ফটো উপলব্ধ	849	DWH2834885	ফটো উপলব্ধ
নাম : রিপা সানা স্বামীর নাম: মুকুল সানা বাড়ির নং : N109 বয়স : 27 লিঙ্গ : মহিলা			নাম : দিপালী সিং স্বামীর নাম: সঞ্জীব সিং বাড়ির নং : n0122 বয়স : 57 লিঙ্গ : মহিলা			নাম : সঞ্জীব সিং পিতার নাম: বিনোয়ারী সিং বাড়ির নং : n0180 বয়স : 58 লিঙ্গ : পুরুষ		
850	WB/39/275/459178	ফটো উপলব্ধ	851	WB/39/275/459179	ফটো উপলব্ধ	852	RPB1290550	ফটো উপলব্ধ
নাম : সুবোধ সিংহ পিতার নাম: সুবীর সিংহ বাড়ির নং : n0020 বয়স : 67 লিঙ্গ : পুরুষ			নাম : কম্পনা সিংহ স্বামীর নাম: সুবোধ সিংহ বাড়ির নং : n0020 বয়স : 59 লিঙ্গ : মহিলা			নাম : দিলীপ সিংহ পিতার নাম: সুবোধ সিংহ বাড়ির নং : n0020 বয়স : 42 লিঙ্গ : পুরুষ		
853	RPB1290535	ফটো উপলব্ধ	854	RPB1290543	ফটো উপলব্ধ	855	RPB1290568	ফটো উপলব্ধ
নাম : মিন্টু সিংহ পিতার নাম: সুবোধ সিংহ বাড়ির নং : n0020 বয়স : 39 লিঙ্গ : পুরুষ			নাম : তৃপ্তি সিংহ স্বামীর নাম: মিন্টু সিংহ বাড়ির নং : n0020 বয়স : 35 লিঙ্গ : মহিলা			নাম : বিধান চন্দ্র সিংহ পিতার নাম: সুবোধ সিংহ বাড়ির নং : n0020 বয়স : 39 লিঙ্গ : পুরুষ		
856	RPB1705839	ফটো উপলব্ধ	857	RPB1290576	ফটো উপলব্ধ	858	DWH2661908	ফটো উপলব্ধ
নাম : শিখা হাজরা (সিংহ) স্বামীর নাম: বিধান চন্দ্র সিংহ বাড়ির নং : n0020 বয়স : 32 লিঙ্গ : মহিলা			নাম : ময়না সিংহ (মালিক) স্বামীর নাম: দীলিপ সিংহ বাড়ির নং : n0020 বয়স : 41 লিঙ্গ : মহিলা			নাম : অমিত সিংহ মায়ের নাম: আরতি সিংহ বাড়ির নং : n0172 বয়স : 41 লিঙ্গ : পুরুষ		
859	RPB1510056	ফটো উপলব্ধ	Q 860	DWH2834851	ফটো উপলব্ধ	861	DWH0923961	ফটো উপলব্ধ
নাম : বনিতা সিংহ স্বামীর নাম: অমিত সিংহ বাড়ির নং : n0172 বয়স : 35 লিঙ্গ : মহিলা			নাম : সুমিত সিংহ পিতার নাম: কিশোর সিংহ বাড়ির নং : বয়স : 39 লিঙ্গ : পুরুষ			নাম : ধীরেন সিকদার পিতার নাম: অনিল সিকদার বাড়ির নং : n0166 বয়স : 63 লিঙ্গ : পুরুষ		
862	WB/39/275/477111	ফটো উপলব্ধ	863	WB/39/275/459492	ফটো উপলব্ধ	864	WB/39/275/459670	ফটো উপলব্ধ
নাম : রানু সিকদার স্বামীর নাম: ধীরেন সিকদার বাড়ির নং : n0166 বয়স : 56 লিঙ্গ : মহিলা			নাম : সুনীল সেন পিতার নাম: ধীরেন সেন বাড়ির নং : n0072 বয়স : 64 লিঙ্গ : পুরুষ			নাম : অম্বরীশ সেন পিতার নাম: ধীরেন সেন বাড়ির নং : n0125 বয়স : 76 লিঙ্গ : পুরুষ		
865	WB/39/275/459185	ফটো উপলব্ধ	866	DWH2284263	ফটো উপলব্ধ	867	DWH2523280	ফটো উপলব্ধ
নাম : ফুলরানী সেন স্বামীর নাম: অম্বরীশ সেন বাড়ির নং : n0125 বয়স : 59 লিঙ্গ : মহিলা			নাম : মৃনাল কুমার সেন পিতার নাম: অম্বরীশ সেন বাড়ির নং : n0125 বয়স : 47 লিঙ্গ : পুরুষ			নাম : হিরণ্যায় সেন পিতার নাম: অম্বরীশ সেন বাড়ির নং : n0125 বয়স : 42 লিঙ্গ : পুরুষ		
868	DWH2523298	ফটো উপলব্ধ	869	DWH0924019	ফটো উপলব্ধ	870	DWH2523306	ফটো উপলব্ধ
নাম : জয়দেব সেন পিতার নাম: অম্বরীশ সেন বাড়ির নং : n0125 বয়স : 44 লিঙ্গ : পুরুষ			নাম : সুভদ্রা সেন স্বামীর নাম: অরবিন্দ সেন বাড়ির নং : n0126 বয়স : 77 লিঙ্গ : মহিলা			নাম : সুজিত সেন মায়ের নাম: সুভদ্রা সেন বাড়ির নং : n0126 বয়স : 47 লিঙ্গ : পুরুষ		

বিধানসভা নির্বাচনক্ষেত্রের নং, নাম : 265-মেমারি
ভাগ নং, নাম : 1-পশ্চিম রসুলপুর (পূর্ব)

871 নাম : অশোক সেন পিতার নাম: অরবিন্দ সেন বাড়ির নং : n0126 বয়স : 52 লিঙ্গ : পুরুষ	RPB2159713 ফটো উপলব্ধ	872 নাম : আরতী সেন স্বামীর নাম: অশোক সেন বাড়ির নং : n0126 বয়স : 40 লিঙ্গ : মহিলা	DWH2895951 ফটো উপলব্ধ	873 নাম : অর্চনা সেন স্বামীর নাম: সুনীল সেন বাড়ির নং : n0128 বয়স : 54 লিঙ্গ : মহিলা	WB/39/275/459187 ফটো উপলব্ধ
874 নাম : রবীন্দ্রনাথ সেন পিতার নাম: কিরন সেন বাড়ির নং : n0162 বয়স : 61 লিঙ্গ : পুরুষ	WB/39/275/459991 ফটো উপলব্ধ	875 নাম : শিল্পী সেন পিতার নাম: সুনীল সেন বাড়ির নং : n0072 বয়স : 27 লিঙ্গ : মহিলা	RPB2075117 ফটো উপলব্ধ	876 নাম : স্বর্গা সেন স্বামীর নাম: মুণাল কুমার সেন বাড়ির নং : এন0002 বয়স : 34 লিঙ্গ : মহিলা	RPB1290972 ফটো উপলব্ধ
877 নাম : সুনিতা সেন স্বামীর নাম: হিরণ্ময় সেন বাড়ির নং : n0125 বয়স : 31 লিঙ্গ : মহিলা	RPB2098739 ফটো উপলব্ধ	878 নাম : বিমলা হালদার স্বামীর নাম: দেবেন হালদার বাড়ির নং : n0143 বয়স : 56 লিঙ্গ : মহিলা	DWH0924159 ফটো উপলব্ধ	879 নাম : দিলীপ হালদার মায়ের নাম: বিমলা হালদার বাড়ির নং : n0143 বয়স : 35 লিঙ্গ : পুরুষ	RPB1291087 ফটো উপলব্ধ
880 নাম : বলরাম দেবনাথ পিতার নাম: শম্ভু দেবনাথ বাড়ির নং : এন146 বয়স : 24 লিঙ্গ : পুরুষ	RPB2403012 ফটো উপলব্ধ	881 নাম : দেবশীষ হোড় পিতার নাম: বিশ্বনাথ হোড় বাড়ির নং : n0077 বয়স : 44 লিঙ্গ : পুরুষ	DWH2523348 ফটো উপলব্ধ	882 নাম : অর্জুণ হোড় পিতার নাম: বিশ্বনাথ হোড় বাড়ির নং : n0077 বয়স : 42 লিঙ্গ : পুরুষ	DWH2523355 ফটো উপলব্ধ
883 নাম : বুলবুলি হোড় স্বামীর নাম: দেবশীষ হোড় বাড়ির নং : n0077 বয়স : 41 লিঙ্গ : মহিলা	RPB1290774 ফটো উপলব্ধ	884 নাম : বাচ্চু হোড় পিতার নাম: বাবলু হোড় বাড়ির নং : n0140 বয়স : 56 লিঙ্গ : পুরুষ	DWH0924183 ফটো উপলব্ধ	885 নাম : মিলি হোড় স্বামীর নাম: বাচ্চু হোড় বাড়ির নং : n0140 বয়স : 51 লিঙ্গ : মহিলা	DWH0924191 ফটো উপলব্ধ
886 নাম : টুবাই হোড় পিতার নাম: বাচ্চু হোড় বাড়ির নং : n0140 বয়স : 37 লিঙ্গ : পুরুষ	RPB0528877 ফটো উপলব্ধ	887 নাম : বেলা হোড় স্বামীর নাম: বিশ্বনাথ হোড় বাড়ির নং : n0077 বয়স : 60 লিঙ্গ : মহিলা	DWH0924225 ফটো উপলব্ধ	888 নাম : বিশ্বনাথ হোড় পিতার নাম: সুধীর হোড় বাড়ির নং : n0077 বয়স : 68 লিঙ্গ : পুরুষ	DWH0924217 ফটো উপলব্ধ
889 নাম : কল্যাণী সরকার স্বামীর নাম: অঞ্জন সরকার বাড়ির নং : এন0001 বয়স : 23 লিঙ্গ : মহিলা	THQ1920289 ফটো উপলব্ধ	890 নাম : সুভাষ মন্ডল পিতার নাম: গৌর মন্ডল বাড়ির নং : এন0001 বয়স : 23 লিঙ্গ : পুরুষ	XVM2432797 ফটো উপলব্ধ	891 নাম : দর্জয় মন্ডল পিতার নাম: সুভাষ মন্ডল বাড়ির নং : এন0001 বয়স : 23 লিঙ্গ : পুরুষ	RPB2572154 ফটো উপলব্ধ
892 নাম : কস্তুরিকা সিংহ রায় পিতার নাম: কৌশিক সিংহ রায় বাড়ির নং : এন0065 বয়স : 26 লিঙ্গ : মহিলা	YPW2212272 ফটো উপলব্ধ	893 নাম : তন্ময় সরকার পিতার নাম: নিতাই সরকার বাড়ির নং : নং127 বয়স : 19 লিঙ্গ : পুরুষ	RPB2585032 ফটো উপলব্ধ	894 নাম : অর্পিতা মন্ডল স্বামীর নাম: মহেন্দ্র মন্ডল বাড়ির নং : নং171 বয়স : 19 লিঙ্গ : মহিলা	RPB2585149 ফটো উপলব্ধ
895 নাম : রিঙ্কু দাস স্বামীর নাম: শুভ দাস বাড়ির নং : এন0086 বয়স : 25 লিঙ্গ : মহিলা	RPB2585263 ফটো উপলব্ধ	896 নাম : শুভঙ্কর বাছার পিতার নাম: বিধান বাছার বাড়ির নং : নং127 বয়স : 21 লিঙ্গ : পুরুষ	RPB2585594 ফটো উপলব্ধ	897 নাম : পারমিতা দলুই স্বামীর নাম: চন্দন দলুই বাড়ির নং : এন0044 বয়স : 20 লিঙ্গ : মহিলা	RPB2585917 ফটো উপলব্ধ
898 নাম : রোনী বিশ্বাস পিতার নাম: সুনীল বিশ্বাস বাড়ির নং : নং106 বয়স : 19 লিঙ্গ : পুরুষ	RPB2592152 ফটো উপলব্ধ	899 নাম : সৌরভ সরেন পিতার নাম: বাবুলাল সরেন বাড়ির নং : নং160 বয়স : 19 লিঙ্গ : পুরুষ	RPB2592178 ফটো উপলব্ধ	900 নাম : মাধুরী সেন পিতার নাম: রবীন্দ্রনাথ সেন বাড়ির নং : নং162 বয়স : 20 লিঙ্গ : মহিলা	RPB2592202 ফটো উপলব্ধ

901	RPB2592293	ফটো উপলব্ধ	902	RPB2592905	ফটো উপলব্ধ	903	RPB2593127	ফটো উপলব্ধ
নাম : রোশনি হাঁসদা স্বামীর নাম: অমিত মুর্মু বাড়ির নং : এনও৩৭৭ বয়স : 22 লিঙ্গ : মহিলা			নাম : সুনত্রী দাস পিতার নাম: লোকরঞ্জন দাস বাড়ির নং : নং142 বয়স : 19 লিঙ্গ : মহিলা			নাম : অয়েসওয়া মিস্ত্রী পিতার নাম: দেবাশিষ মিস্ত্রী বাড়ির নং : নং138 বয়স : 19 লিঙ্গ : মহিলা		
904	RPB2593242	ফটো উপলব্ধ	905	RPB2593762	ফটো উপলব্ধ	906	RPB2594430	ফটো উপলব্ধ
নাম : রিদবীমান দাস পিতার নাম: রিঙ্কু দাস বাড়ির নং : এনও৩৭9 বয়স : 20 লিঙ্গ : পুরুষ			নাম : বিপাশা কর্মকার পিতার নাম: লক্ষ্মণ কর্মকার বাড়ির নং : নং194 বয়স : 20 লিঙ্গ : মহিলা			নাম : রোহিত সরকার পিতার নাম: গৌরাজ সরকার বাড়ির নং : এনও৩24 বয়স : 20 লিঙ্গ : পুরুষ		
907	RPB2594638	ফটো উপলব্ধ	908	RPB2594679	ফটো উপলব্ধ	909	RPB2608784	ফটো উপলব্ধ
নাম : জয়দেব তরফদার পিতার নাম: পশুপতি তরফদার বাড়ির নং : নং276 বয়স : 20 লিঙ্গ : পুরুষ			নাম : রুপরেখা মুখার্জী পিতার নাম: আলোক নাথ মুখার্জী বাড়ির নং : এনও৩64 বয়স : 19 লিঙ্গ : মহিলা			নাম : মিনা মিস্ত্রী পিতার নাম: বিকাশ মিস্ত্রী বাড়ির নং : এনও233 বয়স : 19 লিঙ্গ : মহিলা		
910	RPB2608875	ফটো উপলব্ধ	911	RPB2609048	ফটো উপলব্ধ	912	RPB2609170	ফটো উপলব্ধ
নাম : প্রীতম সরকার পিতার নাম: প্রবীর সরকার বাড়ির নং : এনও263 বয়স : 19 লিঙ্গ : পুরুষ			নাম : সুদীপ্ত মালিক পিতার নাম: সনাতন মালিক বাড়ির নং : এনও088 বয়স : 19 লিঙ্গ : পুরুষ			নাম : অমিত মুর্মু পিতার নাম: বাবলু মুর্মু বাড়ির নং : এনও097 বয়স : 23 লিঙ্গ : পুরুষ		
E2 913	RPB2628238	ফটো উপলব্ধ	914	RPB2632941	ফটো উপলব্ধ	915	RPB2638518	ফটো উপলব্ধ
নাম : প্রীতি বর্ধন পিতার নাম: রাখাল বর্ধন বাড়ির নং : এনও131 বয়স : 75 লিঙ্গ : মহিলা			নাম : সায়ন গায়েন পিতার নাম: কার্তিক গায়েন বাড়ির নং : এনও৩48 বয়স : 19 লিঙ্গ : পুরুষ			নাম : তানিয়া মিস্ত্রী পিতার নাম: তাপস মিস্ত্রী বাড়ির নং : নং138 বয়স : 19 লিঙ্গ : মহিলা		
916	RPB2638500	ফটো উপলব্ধ	917	RPB2640407	ফটো উপলব্ধ	918	RPB2641843	ফটো উপলব্ধ
নাম : স্বপ্নোমোহন সরকার পিতার নাম: কামলেশ সরকার বাড়ির নং : এনও৩44 বয়স : 19 লিঙ্গ : পুরুষ			নাম : উর্মি মজুমদার চৌধুরী স্বামীর নাম: পবিত্র মজুমদার বাড়ির নং : এনও00 বয়স : 21 লিঙ্গ : মহিলা			নাম : নবেন্দু সরকার পিতার নাম: নারায়ন সরকার বাড়ির নং : নং123 বয়স : 19 লিঙ্গ : পুরুষ		
919	RPB2641850	ফটো উপলব্ধ						
নাম : মহর্ষি মন্ডল পিতার নাম: মধুসূদন মন্ডল বাড়ির নং : নং135 বয়স : 19 লিঙ্গ : পুরুষ								





920	1	RPB2644615	নাম : সুলতা সানা পিতার নাম: শংকর কুমার সানা বাড়ির নং : এন0109 বয়স : 18 লিঙ্গ : মহিলা	ফটো উপলব্ধ	921	1	RPB2644623	নাম : অমিত মুর্মু পিতার নাম: তপন মুর্মু বাড়ির নং : এন0158 বয়স : 20 লিঙ্গ : পুরুষ	ফটো উপলব্ধ	922	1	RPB2644680	নাম : চন্দ্রদীপ দাস পিতার নাম: উৎপল দাস বাড়ির নং : এন0075 বয়স : 19 লিঙ্গ : পুরুষ	ফটো উপলব্ধ
923	1	RPB2644755	নাম : অনন্যা মণ্ডল পিতার নাম: জ্যোতিষ মণ্ডল বাড়ির নং : এন0115 বয়স : 18 লিঙ্গ : মহিলা	ফটো উপলব্ধ	924	1	RPB2649374	নাম : চায়না মিস্ত্রি পিতার নাম: কান্তিক মিস্ত্রি বাড়ির নং : এন004 বয়স : 19 লিঙ্গ : মহিলা	ফটো উপলব্ধ	925	1	RPB2659712	নাম : নীলা বাছার পিতার নাম: বিধান বাছার বাড়ির নং : এন127 বয়স : 18 লিঙ্গ : মহিলা	ফটো উপলব্ধ
926	1	RPB2662799	নাম : অমিত বাইন পিতার নাম: অসীম বাইন বাড়ির নং : এন00 বয়স : 19 লিঙ্গ : পুরুষ	ফটো উপলব্ধ	927	1	RPB2664076	নাম : মৌমিতা পাল পিতার নাম: কেশব চন্দ্র পাল বাড়ির নং : এন0168 বয়স : 32 লিঙ্গ : মহিলা	ফটো উপলব্ধ					

নির্বাচক সংখ্যার সারসংক্ষেপ :

A) নির্বাচকের সংখ্যা :

	নির্বাচক তালিকার প্রকৃতি	নির্বাচক তালিকার পরিচিতি :	নির্বাচকের সংখ্যা :				
			পুরুষ	মহিলা	তৃতীয় লিঙ্গ	মোট	
I	মূল তালিকা	মূল তালিকা	বিশেষ নিবিড় সংশোধন ২০২৬ এর চূড়ান্ত ভোটার তালিকার সহিত 09-04-2026 তারিখ অবধি সংশোধিত নির্বাচক তালিকা	465	454	0	919
II	1- সংযোজন তালিকা	সংযোজনী 1	বিশেষ সংক্ষিপ্ত সংশোধন 2026	0	0	0	0
		সংযোজনী 2	ধারাবাহিক সংশোধন 2026	3	5	0	8
		মোট		3	5	0	8
III	2- বিয়োজন তালিকা	সংযোজনী 1	বিশেষ সংক্ষিপ্ত সংশোধন 2026	7	4	0	11
		সংযোজনী 2	ধারাবাহিক সংশোধন 2026	2	1	0	3
		মোট		9	5	0	14
IV	'লিঙ্গ ক্ষেত্রের' পরিবর্তনের কারণে পার্থক্য			0	0	0	0
V	বিচারপ্রক্রিয়ার অধীনস্থ			0	0	0	0
VI	বিচার বিভাগীয় আধিকারিক কর্তৃক বিচারপূর্বক নিষ্পত্তির পর বিয়োজিত			33	32	0	65
নির্বাচকের মোট সংখ্যা (I+II-III+IV-V-VI)				426	422	0	848

B) ক্রটি সংশোধনের সংখ্যা :

নির্বাচক তালিকার প্রকৃতি	নির্বাচক তালিকার পরিচিতি :	ক্রটি সংশোধনের সংখ্যা :
সংযোজনী 1	বিশেষ সংক্ষিপ্ত সংশোধন 2026	0
সংযোজনী 2	ধারাবাহিক সংশোধন 2026	0
	মোট	0

নির্বাচক নিবন্ধন আধিকারিকের স্বাক্ষর

E-মৃত, S-স্থানান্তরিত, R-একাধিকবার অন্তর্ভুক্ত, M-নিখোঁজ, Q-যোগ্য নহে